

CAPÍTULO II ***DEMOGRAFIA***



MUNICÍPIO DE SÃO BERNARDO DO CAMPO

PAINEL ESTATÍSTICO 2019 / ANO BASE 2018 CAPÍTULO II – DEMOGRAFIA

Tabela 1 - População residente nos censos demográficos 2000 e 2010 e estimativa 2018, municípios da Região do Grande ABC, Região Metropolitana de São Paulo, Estado de São Paulo e Brasil

Município / Região	2000	2010	2018 ⁽¹⁾
São Bernardo do Campo	703.177	765.463	833.240
Diadema	357.064	386.089	420.934
Mauá	363.392	417.064	468.148
Ribeirão Pires	104.508	113.068	122.607
Rio Grande da Serra	37.091	43.974	50.241
Santo André	649.331	676.407	716.109
São Caetano do Sul	140.159	149.263	160.275
Total da Região do Grande ABC	2.354.722	2.551.328	2.771.554
Região Metropolitana de São Paulo	17.878.703	19.683.975	21.571.281
Estado de São Paulo	37.032.403	41.262.199	45.538.936
Brasil	169.799.170	190.755.799	208.494.900

(1) Estimativas IBGE

Fonte: IBGE - Censos Demográficos e Estimativas.

Gráfico 1 - População total nos censos demográficos, São Bernardo do Campo, 1950 a 2010

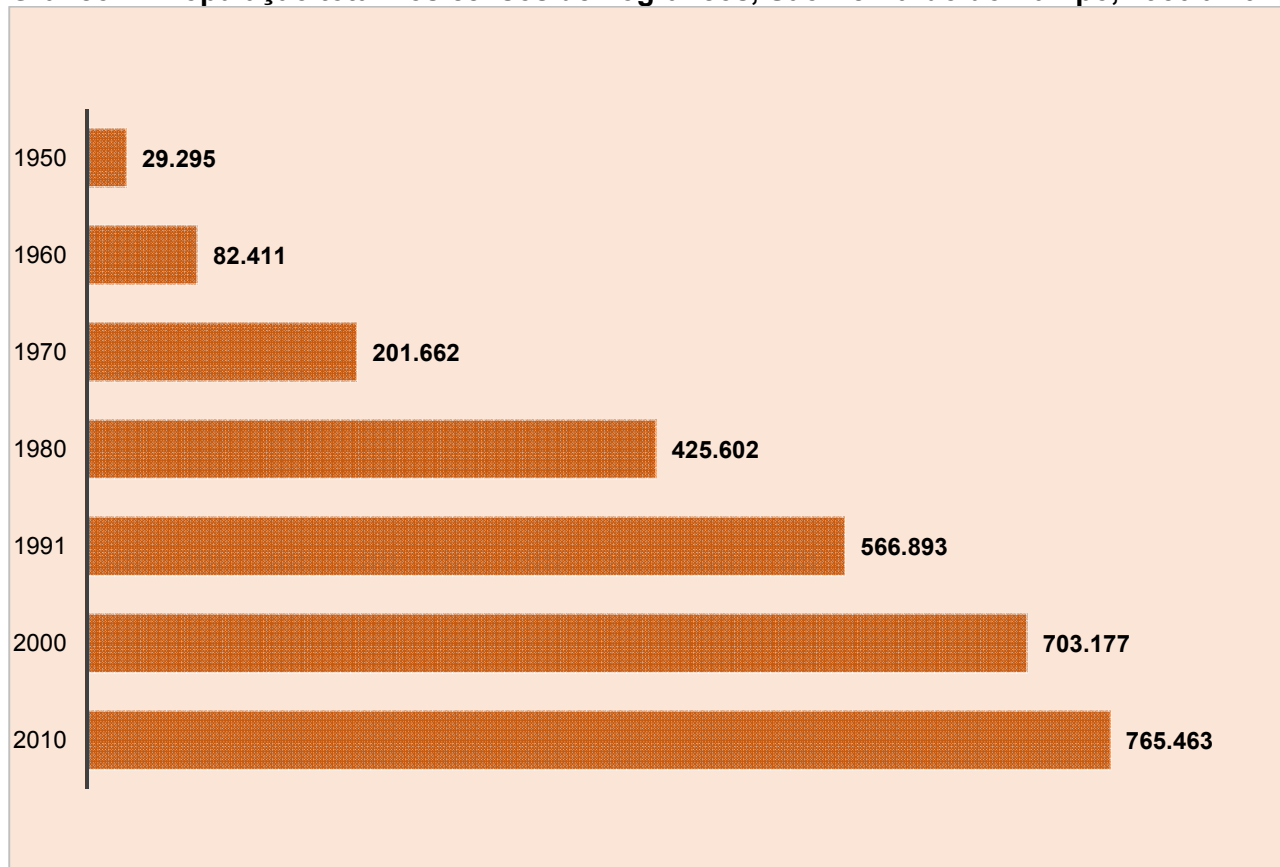

Fonte: IBGE - Censos Demográficos.

**Tabela 2 - Taxa geométrica de crescimento anual (TGCA) da população, municípios da Região do Grande ABC, Região Metropolitana de São Paulo, Estado de São Paulo e Brasil, 2000/2010 e 2010/2018**

Município / Região	2000/2010	2010/2018 ⁽¹⁾
São Bernardo do Campo	0,85	1,07
Diadema	0,78	1,09
Mauá	1,39	1,45
Ribeirão Pires	0,79	1,02
Rio Grande da Serra	1,72	1,68
Santo André	0,41	0,72
São Caetano do Sul	0,63	0,89
Região do Grande ABC	0,81	1,04
Região Metropolitana de São Paulo	0,97	1,15
Estado de São Paulo	1,09	1,24
Brasil	1,17	1,12

(1) População 2018: Estimativa IBGE.

Fonte: IBGE - Censos Demográficos e Estimativas.

Tabela 3 - Evolução da participação das populações no total nacional, São Bernardo do Campo, Região do Grande ABC, Região Metropolitana de São Paulo, Estado de São Paulo e Brasil, 1960 a 2018

Região	1960	1970	1980	1991	2000	2010	2018 ⁽¹⁾
Brasil	100,00	100,00	100,00	100,00	100,00	100,00	100,00
Estado de São Paulo	18,28	19,08	21,04	21,51	21,81	21,63	21,84
Região Metropolitana de São Paulo	6,84	8,74	10,58	10,52	10,53	10,32	10,35
Região do Grande ABC	0,72	1,06	1,39	1,40	1,39	1,34	1,33
São Bernardo do Campo	0,12	0,22	0,36	0,39	0,41	0,40	0,40

(1) Estimativas IBGE

Fonte: IBGE - Censos Demográficos e Estimativas.

Tabela 4 - Densidade demográfica (Hab./Km²), municípios da Região do Grande ABC, Região Metropolitana de São Paulo, Estado de São Paulo e Brasil, 2000, 2010 e 2018

Município / Região	2000	2010	2018 ⁽¹⁾
São Bernardo do Campo	1.717,0	1.869,1	2.034,6
Diadema	11.618,6	12.563,1	13.696,9
Mauá	5.869,8	6.736,7	7.561,9
Ribeirão Pires	1.054,8	1.141,2	1.237,5
Rio Grande da Serra	1.020,6	1.210,0	1.382,5
Santo André	3.694,0	3.848,0	4.073,8
São Caetano do Sul	9.142,2	9.736,0	10.454,3
Região do Grande ABC	2.841,5	3.078,7	3.344,5
Região Metropolitana de São Paulo	2.249,8	2.476,9	2.714,4
Estado de São Paulo	149,2	166,2	183,5
Brasil	19,9	22,4	24,5

Fonte: IBGE.



MUNICÍPIO DE SÃO BERNARDO DO CAMPO

PAINEL ESTATÍSTICO 2019 / ANO BASE 2018 CAPÍTULO II – DEMOGRAFIA

Tabela 5 - Estimativa da população residente, percentual da população residente na Bacia Pinheiros - Billings (APRM-B) e densidade demográfica (Hab./Km²) por bairro, São Bernardo do Campo, 2018

Bairro	Estimativa da População ⁽¹⁾	% da População em Área de (APRM-B) ⁽²⁾	Densidade Demográfica (Hab./Km ²) ⁽³⁾
Zona Urbana			
Alves Dias	31.227	15,8%	14.130
Anchieta	16.028	-	6.969
Assunção	44.564	0,9%	10.610
Baeta Neves	53.981	-	15.830
Balneária	406	100,0%	265
Batistini	32.196	100,0%	2.423
Botujuru	14.320	29,6%	2.170
Centro	52.483	-	7.787
Cooperativa	28.039	43,4%	5.793
Demarchi	28.595	22,1%	5.106
Dos Alvarenga	70.111	100,0%	4.782
Dos Casa	54.882	83,7%	18.113
Dos Finco	11.027	100,0%	2.042
Ferrazópolis	46.785	-	16.709
Independência	24.023	-	10.010
Jordanópolis	16.503	-	7.207
Montanhão	105.264	8,9%	8.816
Nova Petrópolis	22.450	-	11.572
Paulicéia	26.637	-	6.643
Planalto	32.406	-	8.782
Rio Grande	7.140	100,0%	1.350
Rudge Ramos	43.758	-	9.513
Santa Terezinha	27.010	-	18.628
Taboão	29.490	-	7.300
Total Zona Urbana	819.325	24,5%	6.928
Zona Rural			
Alto da Serra	nd	nd	nd
Capivari	1.949	100,0%	73
Curucutu	1.770	100,0%	69
Dos Imigrantes	1	nd	nd
Rio Pequeno	58	100,0%	3
Santa Cruz	2.183	100,0%	7.277
Taquacetuba	1.730	100,0%	244
Tatetos	2.835	100,0%	219
Varginha	3.183	100,0%	222
Zanzalá	206	100,0%	13
Total Zona Rural	13.915	100,0%	65
Total do Município	833.240	25,7%	2.504

nd: Dado não disponível para o nível geográfico.

(1) Estimativa SOPE.13 com base em Nascidos Vivos e Óbitos por bairro da Secretaria de Saúde/MSBC e Estimativa IBGE (estimativa da população total do município). Não considerado nesta estimativa deslocamentos e saldos migratórios nos bairros.

(2) APRM-B: Área de Proteção e Recuperação aos Mananciais Billings. Cálculo com base na área do setor censitário através da geometria. Percentual refere-se ao ano 2010.

(3) Os valores da densidade demográfica neste cálculo não incluem as águas interiores.

Fontes: IBGE - Censo Demográfico 2010 e Estimativa 2018; Secretaria de Saúde/MSBC; Secretaria de Obras e Planejamento Estratégico/MSBC.



Tabela 6 - Taxa geométrica de crescimento anual (TGCA) da população por bairro, São Bernardo do Campo, 2000/2010

Bairro	2000/2010
Zona Urbana	
Alves Dias	0,62
Anchieta	-0,70
Assunção	-0,02
Baeta Neves	0,10
Balneária	-6,64
Batistini	0,38
Botujuru	1,25
Centro	0,99
Cooperativa	3,99
Demarchi	1,00
Dos Alvarenga	1,43
Dos Casa	1,34
Dos Finco	0,74
Ferrazópolis	-0,02
Independência	0,38
Jordanópolis	-0,52
Montanhão	1,10
Nova Petrópolis	1,91
Paulicéia	1,47
Planalto	0,87
Rio Grande	-0,13
Rudge Ramos	0,68
Santa Terezinha	1,24
Taboão	1,19
Total Zona Urbana	0,86
Zona Rural	
Alto da Serra	nd
Capivari	2,53
Curucutu	0,11
Dos Imigrantes	0,00
Rio Pequeno	-2,88
Santa Cruz	-1,60
Taquacetuba	2,42
Tatetos	0,18
Varginha	1,05
Zanzalá	-4,87
Total Zona Rural	0,44
Total do Município	0,85

Fonte: IBGE - Censos Demográficos.



MUNICÍPIO DE SÃO BERNARDO DO CAMPO

PAINEL ESTATÍSTICO 2019 / ANO BASE 2018 CAPÍTULO II – DEMOGRAFIA

Mapa 1 – Estimativa ⁽¹⁾ da população por bairro, São Bernardo do Campo, 2018

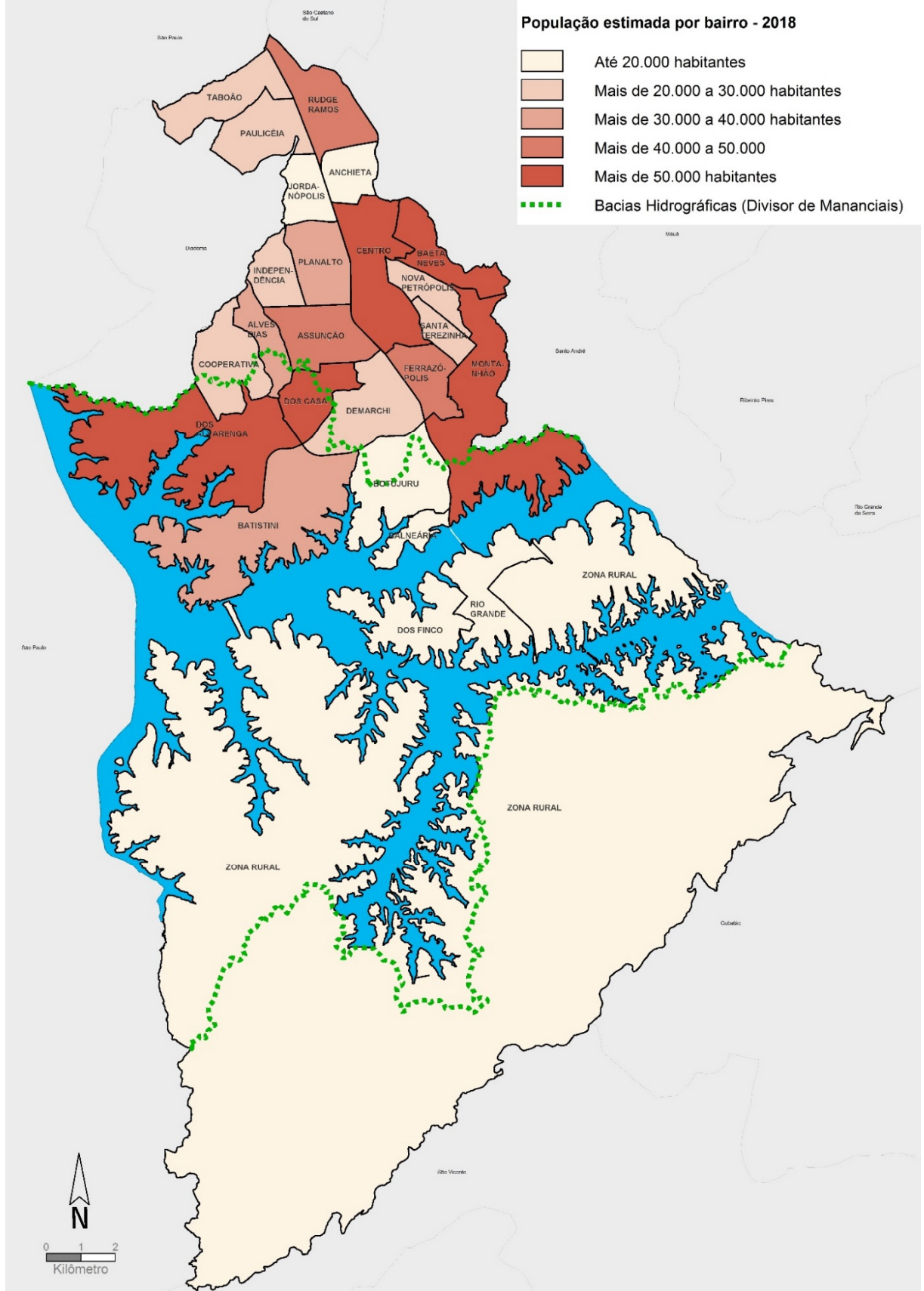

(1) Estimativa SOPE.13 com base em Nascidos Vivos e Óbitos por bairro da Secretaria de Saúde/MSBC e Estimativa IBGE (estimativa da população total do município). Não considerados nesta estimativa deslocamentos e saldos migratórios nos bairros.
Fontes: IBGE - Censo Demográfico 2010 e Estimativa 2018; Secretaria de Obras e Planejamento Estratégico/MSBC.



MUNICÍPIO DE SÃO BERNARDO DO CAMPO

PAINEL ESTATÍSTICO 2019 / ANO BASE 2018 CAPÍTULO II – DEMOGRAFIA

Tabela 7 - População, taxa geométrica de crescimento anual (TGCA) e densidade demográfica por bacia hidrográfica, São Bernardo do Campo, 2000 e 2010

Sub-Bacia Hidrográfica	População		TGCA (%)	Densidade Demográfica (hab./km ²)	
	2000	2010	2000/2010	2000	2010
Billings (APRM-B)	179.766	197.554	0,95	846	929
Tamanduateí	523.411	567.909	0,82	8.391	9.104
Santista ⁽¹⁾	-	-	-	-	-
Total	703.177	765.463	0,85	1.721	1.874

APRM-B: Área de Proteção e Recuperação aos Mananciais Billings.

(1) Dado não desagregado para esta divisão geográfica.

Fontes: IBGE, Censos Demográficos e Estimativas; Secretaria de Obras e Planejamento Estratégico/MSBC

Tabela 8 - População residente segundo gênero e bairro, São Bernardo do Campo, 2010

Bairro	Masculino	Feminino	Proporção de homens p/ 100 mulheres
Alves Dias	13.943	14.983	93,1
Anchieta	7.208	8.431	85,5
Assunção	19.792	22.036	89,8
Baeta Neves	23.232	26.082	89,1
Balneária	163	142	114,8
Batistini	14.325	14.401	99,5
Botujuru	6.471	6.812	95,0
Centro	22.980	25.822	89,0
Cooperativa	13.627	12.061	113,0
Demarchi	12.754	13.763	92,7
Dos Alvarenga	30.972	31.929	97,0
Dos Casa	24.336	25.902	94,0
Dos Finco	4.979	5.174	96,2
Ferrazópolis	19.851	21.462	92,5
Independência	10.939	11.969	91,4
Jordanópolis	7.533	8.334	90,4
Montanhão	46.607	47.637	97,8
Nova Petrópolis	9.969	10.887	91,6
Paulicéia	12.201	13.021	93,7
Planalto	14.087	15.279	92,2
Rio Grande	3.097	3.247	95,4
Rudge Ramos	19.596	22.689	86,4
Santa Terezinha	11.678	13.265	88,0
Taboão	12.808	14.182	90,3
Zona Rural	6.478	6.327	102,4
Total	369.626	395.837	93,4

Fonte: IBGE - Censo Demográfico 2010 – Resultados do Universo.



MUNICÍPIO DE SÃO BERNARDO DO CAMPO

PAINEL ESTATÍSTICO 2019 / ANO BASE 2018 CAPÍTULO II – DEMOGRAFIA

Mapa 2 – Taxa Geométrica de Crescimento Anual por Bairro, São Bernardo do Campo, período 2000/2010

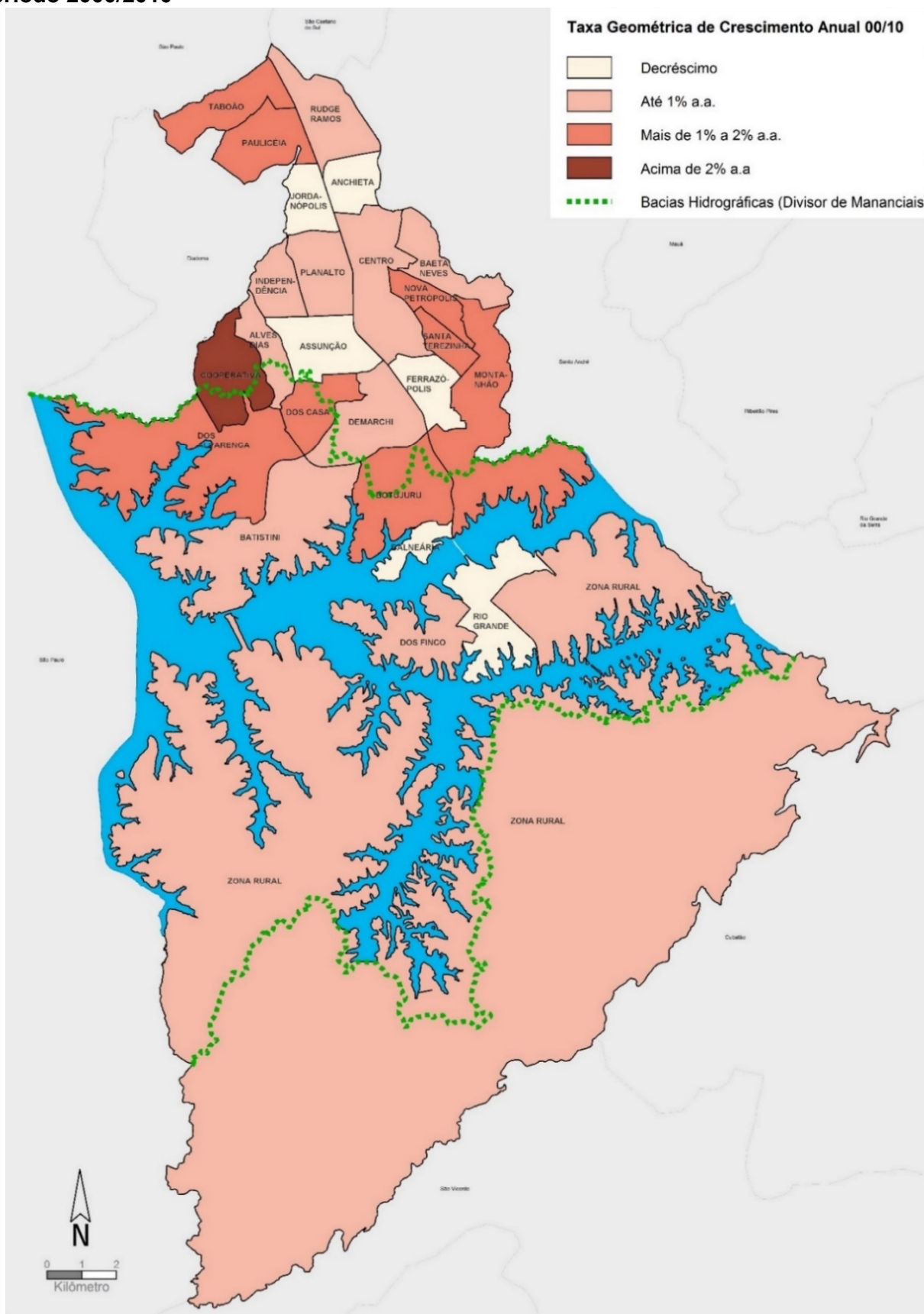

Fonte: IBGE - Censo Demográfico 2010.



Gráfico 2 - Pirâmide Etária, São Bernardo do Campo, 1991, 2000 e 2010

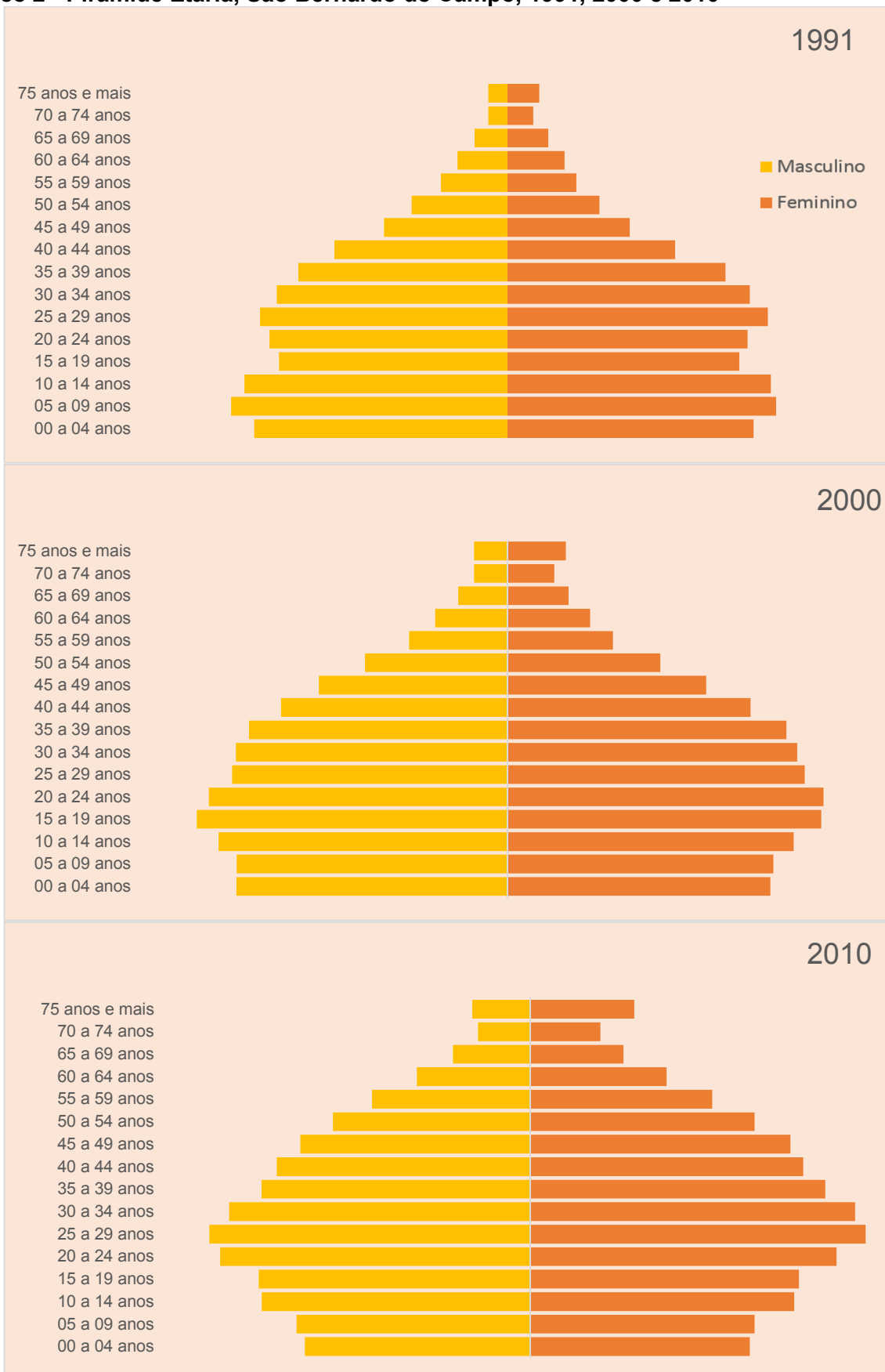

Fonte: IBGE, Censos Demográficos.

**Tabela 9 - Taxa de Fecundidade Geral ⁽¹⁾, municípios da Região do Grande ABC, Região Metropolitana de São Paulo e Estado de São Paulo, 2016 e 2017**

Município/Região	2016	2017
São Bernardo do Campo	47,62	48,83
Diadema	50,59	50,10
Mauá	44,95	43,18
Ribeirão Pires	41,18	40,59
Rio Grande da Serra	43,03	45,33
Santo André	47,09	49,23
São Caetano do Sul	45,76	48,45
Região Metropolitana de São Paulo	52,13	52,83
Estado de São Paulo	49,73	50,70

(1) Número de nascidos vivos por 1.000 habitantes do sexo feminino em idade fértil (15 a 49 anos).
Fonte: SEADE.

Tabela 10 - Taxa de Natalidade ⁽¹⁾ por mil habitantes, municípios da Região do Grande ABC, Região Metropolitana de São Paulo e Estado de São Paulo, 2016 e 2017

Município/Região	2016	2017
São Bernardo do Campo	13,55	13,75
Diadema	14,90	14,62
Mauá	13,26	12,64
Ribeirão Pires	11,46	11,18
Rio Grande da Serra	12,63	13,25
Santo André	12,80	13,26
São Caetano do Sul	11,75	12,31
Região Metropolitana de São Paulo	14,83	14,91
Estado de São Paulo	13,84	14,00

(1) Relação entre os nascidos vivos e a população, multiplicados por 1000.
Fonte: SEADE.

Tabela 11 - Taxa de Mortalidade geral ⁽¹⁾ por mil habitantes, municípios da Região do Grande ABC, Região Metropolitana de São Paulo e estado de São Paulo, 2016 e 2017

Município/Região	2016	2017
São Bernardo do Campo	5,58	5,80
Diadema	5,73	5,84
Mauá	5,12	5,05
Ribeirão Pires	6,54	6,22
Rio Grande da Serra	5,41	5,14
Santo André	7,81	7,96
São Caetano do Sul	10,32	10,05
Região Metropolitana de São Paulo	6,33	6,27
Estado de São Paulo	6,78	6,73

(1) Por local de residência.
Fonte: SEADE.



MUNICÍPIO DE SÃO BERNARDO DO CAMPO

PAINEL ESTATÍSTICO 2019 / ANO BASE 2018 CAPÍTULO II – DEMOGRAFIA

Tabela 12 - Índice de envelhecimento ⁽¹⁾, municípios da Região do Grande ABC, Região Metropolitana de São Paulo e estado de São Paulo, 2016 a 2018

Município/Região	2016	2017	2018
São Bernardo do Campo	68,15	71,37	74,73
Diadema	46,32	48,69	51,16
Mauá	53,12	56,08	59,22
Ribeirão Pires	76,14	79,98	84,01
Rio Grande da Serra	47,03	49,82	52,74
Santo André	89,73	92,83	96,01
São Caetano do Sul	144,20	147,47	150,80
Região Metropolitana de São Paulo	63,20	65,69	68,26
Estado de São Paulo	69,78	72,47	75,25

(1) Proporção de pessoas de 60 anos e mais por 100 indivíduos de 0 a 14 anos.

Obs.: Dados referem-se à 1º de julho de cada ano.

Fonte: SEADE.

Tabela 13 - Número de casamentos, separação judicial e divórcios, São Bernardo do Campo, 2016 e 2017

Ano	Casamentos ⁽¹⁾	Divórcios ⁽²⁾
2016	5.951	471
2017	5.727	1.197

(1) por local de registro.

(2) Série encerrada.

(3) Processos de divórcio encerrados e concedido em 1ª instância, por local da ação do processo.

Fonte: IBGE, Estatísticas do Registro Civil.

Gráfico 3 – Percentual da população residente no município por região de nascimento, São Bernardo do Campo, 2010

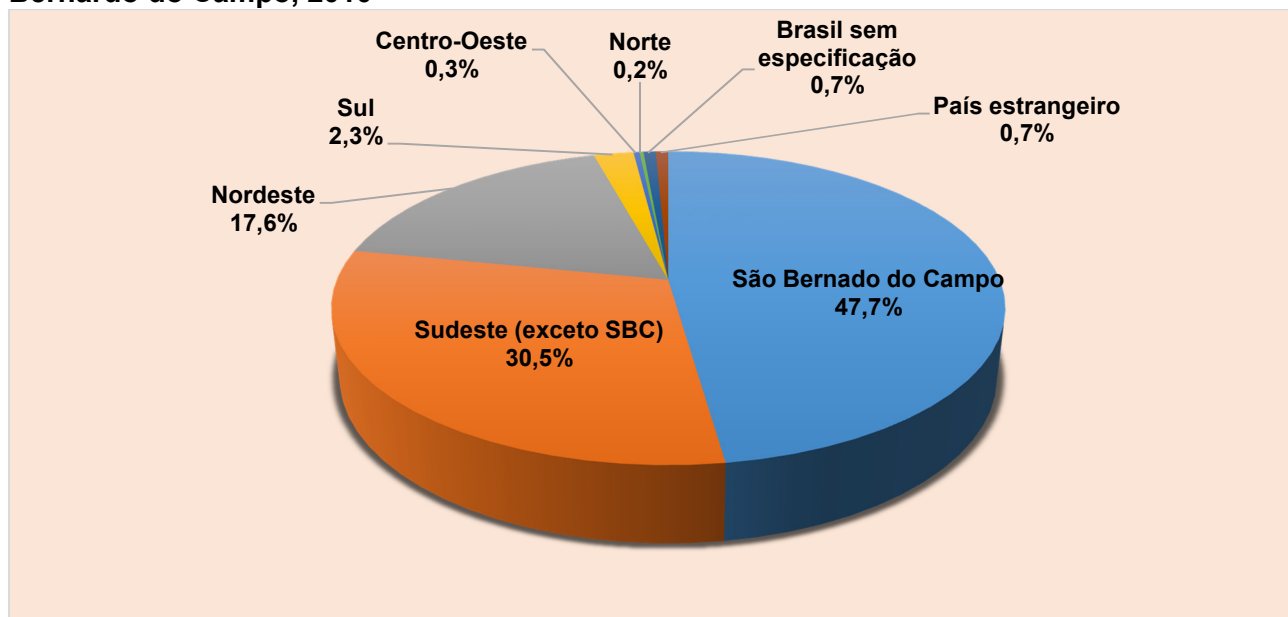

Fonte: IBGE, Censo Demográfico 2010, Resultado da Amostra.



MUNICÍPIO DE SÃO BERNARDO DO CAMPO

PAINEL ESTATÍSTICO 2019 / ANO BASE 2018 CAPÍTULO II – DEMOGRAFIA

Mapa 3 – Índice de Envelhecimento ⁽¹⁾ por Bairro, São Bernardo do Campo, 2010

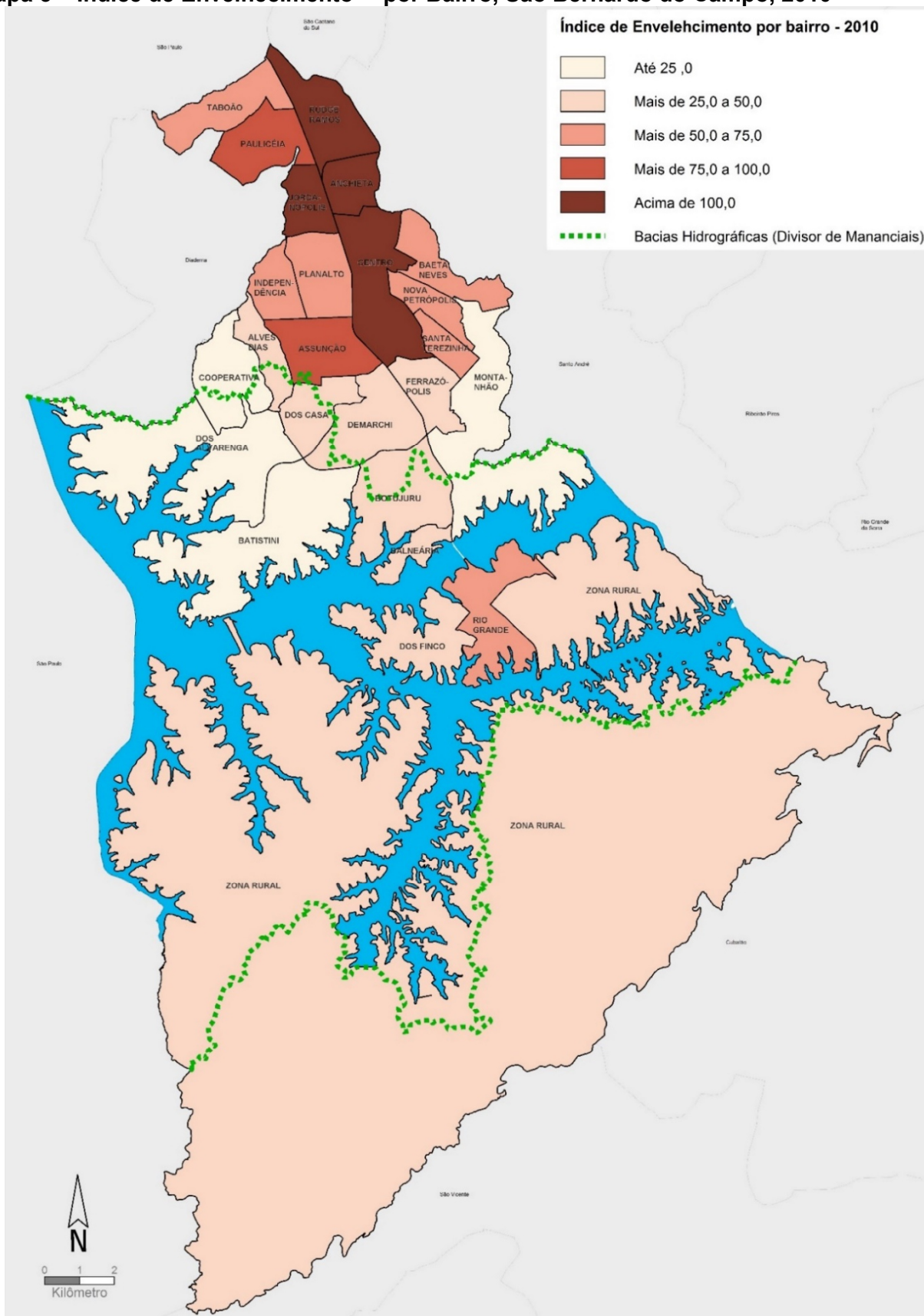

Nota: no ano 2010 o município teve um índice de 49,08, ou seja, 49 pessoas de 60 anos e mais para cada 100 pessoas de 0 a 14 anos.

(1) Proporção de pessoas de 60 anos e mais por 100 indivíduos de 0 a 14 anos.

Fonte: IBGE, Censo Demográfico 2010 – Resultados do Universo.



Tabela 14 - Rendimento médio per capita em reais (R\$), municípios da Região do Grande ABC, Região Metropolitana de São Paulo e Estado de São Paulo, 2010

Região	Rendimento médio per capita (R\$)
São Bernardo do Campo	944,67
Diadema	564,99
Mauá	583,61
Ribeirão Pires	726,35
Rio Grande da Serra	487,07
Santo André	1.021,51
São Caetano do Sul	1.578,74
Região Metropolitana de São Paulo	948,09
Estado de São Paulo	853,75

Nota: Soma do rendimento nominal mensal das pessoas com 10 anos ou mais residentes em domicílios particulares ou coletivos, dividida pelo total de pessoas residentes.

Fonte: IBGE/Censo Demográfico 2010 - Resultados do Universo, SEADE.

Gráfico 4 - Rendimento médio per capita em reais (R\$) por bairro, São Bernardo do Campo, 2010

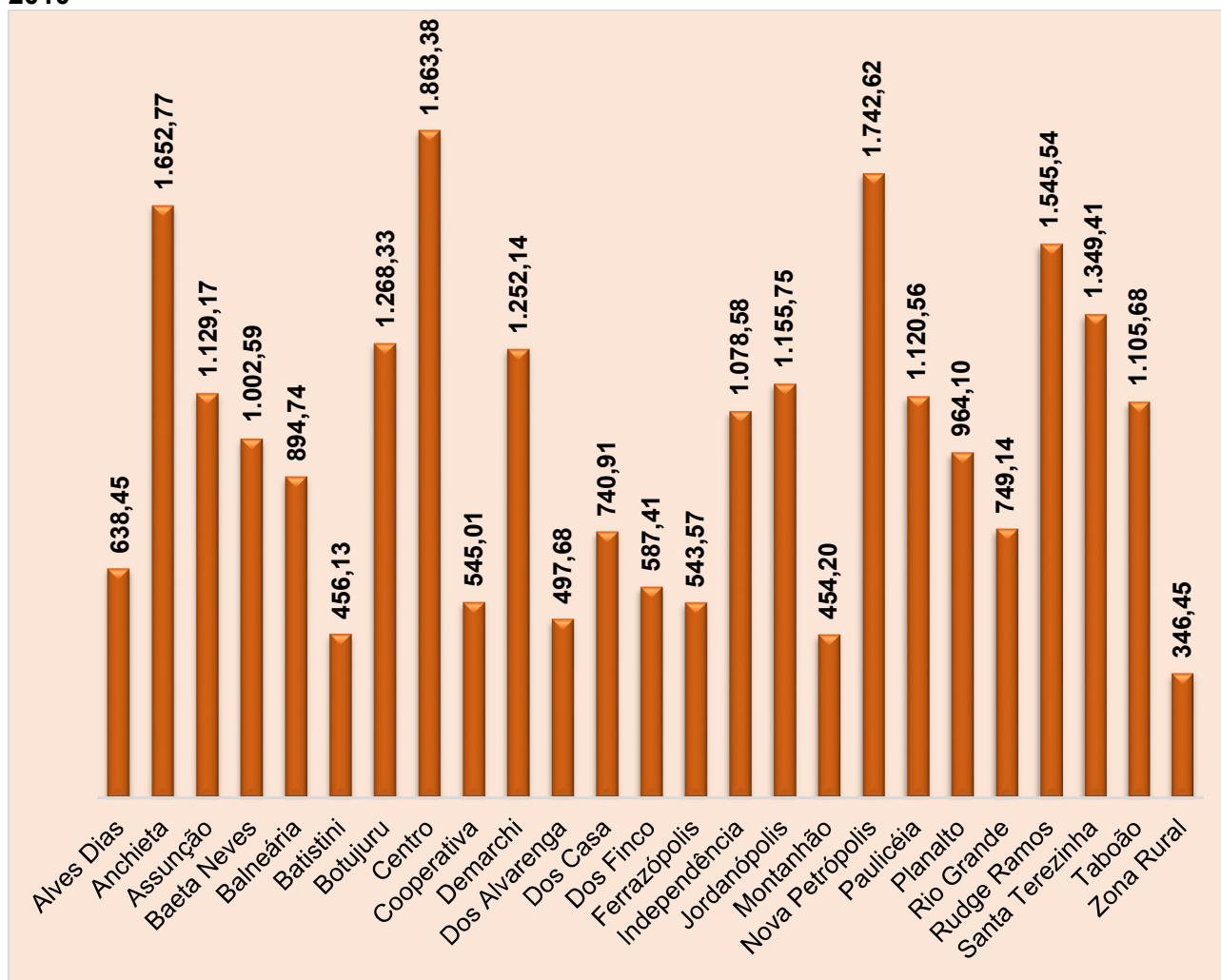

Nota: Soma do rendimento nominal mensal das pessoas com 10 anos ou mais residentes em domicílios particulares ou coletivos, dividida pelo total de pessoas residentes.

Fonte: IBGE/Censo Demográfico 2010 - Resultados do Universo.



MUNICÍPIO DE SÃO BERNARDO DO CAMPO

PAINEL ESTATÍSTICO 2019 / ANO BASE 2018 CAPÍTULO II – DEMOGRAFIA

Tabela 15 - Número de eleitores, São Bernardo do Campo, 2016 a 2018

Ano	Quantidade de eleitores	Varição anual (%)
2016	610.849	1,8
2017	609.845	-0,2
2018	621.486	1,9

Nota: posição dezembro.

Fonte: Tribunal Regional Eleitoral de São Paulo.

Tabela 16 - Número de eleitores por gênero e faixa etária, São Bernardo do Campo, 2018

Faixa Etária	Masculino	Feminino	Não Informado	Total
16 anos	242	243	0	485
17 anos	1.052	1.004	0	2.056
18 a 20 anos	14.841	14.879	0	29.720
21 a 24 anos	23.725	24.374	0	48.099
25 a 34 anos	61.536	65.746	0	127.282
35 a 44 anos	62.840	70.809	0	133.649
45 a 59 anos	73.863	85.502	98	159.463
60 a 69 anos	31.354	38.504	79	69.937
70 a 79 anos	14.357	19.089	58	33.504
Superior a 79 anos	6.846	10.373	63	17.282
Inválida	6	3	0	9
Total Geral	290.662	330.526	298	621.486

Nota: Posição dezembro.

Fonte: Tribunal Superior Eleitoral

Tabela 17 - Número de eleitores ⁽¹⁾, municípios da Região do Grande ABC, 2018

Município	Eleitores	Participação na Região do Grande ABC (%)
Diadema	332.753	15,9
Mauá	306.869	14,7
Ribeirão Pires	90.496	4,3
Rio Grande da Serra	34.790	1,7
Santo André	571.775	27,3
São Bernardo do Campo	621.486	29,7
São Caetano do Sul	135.997	6,5
Total da Região do Grande ABC	2.094.166	100,0

(1) Posição dezembro

Fonte: Tribunal Superior Eleitoral.