

CAPÍTULO V
EDUCAÇÃO



MUNICÍPIO DE SÃO BERNARDO DO CAMPO

PAINEL ESTATÍSTICO 2019 / ANO BASE 2018 CAPÍTULO V – EDUCAÇÃO

Gráfico 1 - População alfabetizada de 10 anos e mais de idade (%), São Bernardo do Campo, estado de São Paulo e Brasil, 1991 a 2010

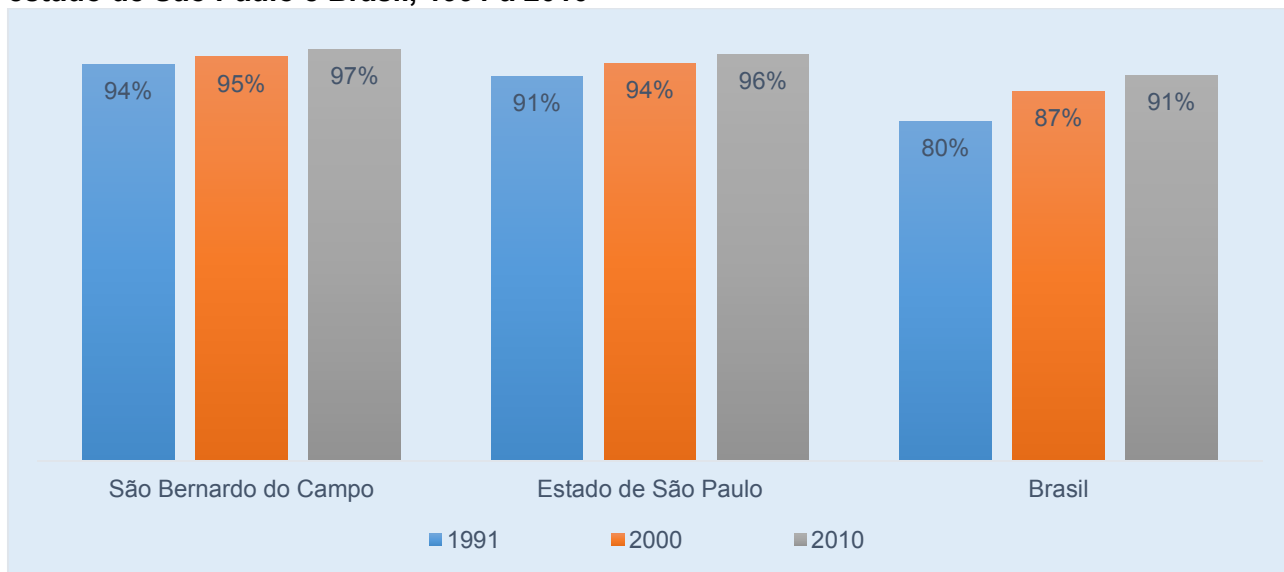

Fonte: IBGE, Censos Demográficos.

Gráfico 2 - Percentual da população alfabetizada de 15 anos e mais de idade por bairro, São Bernardo do Campo, 2010

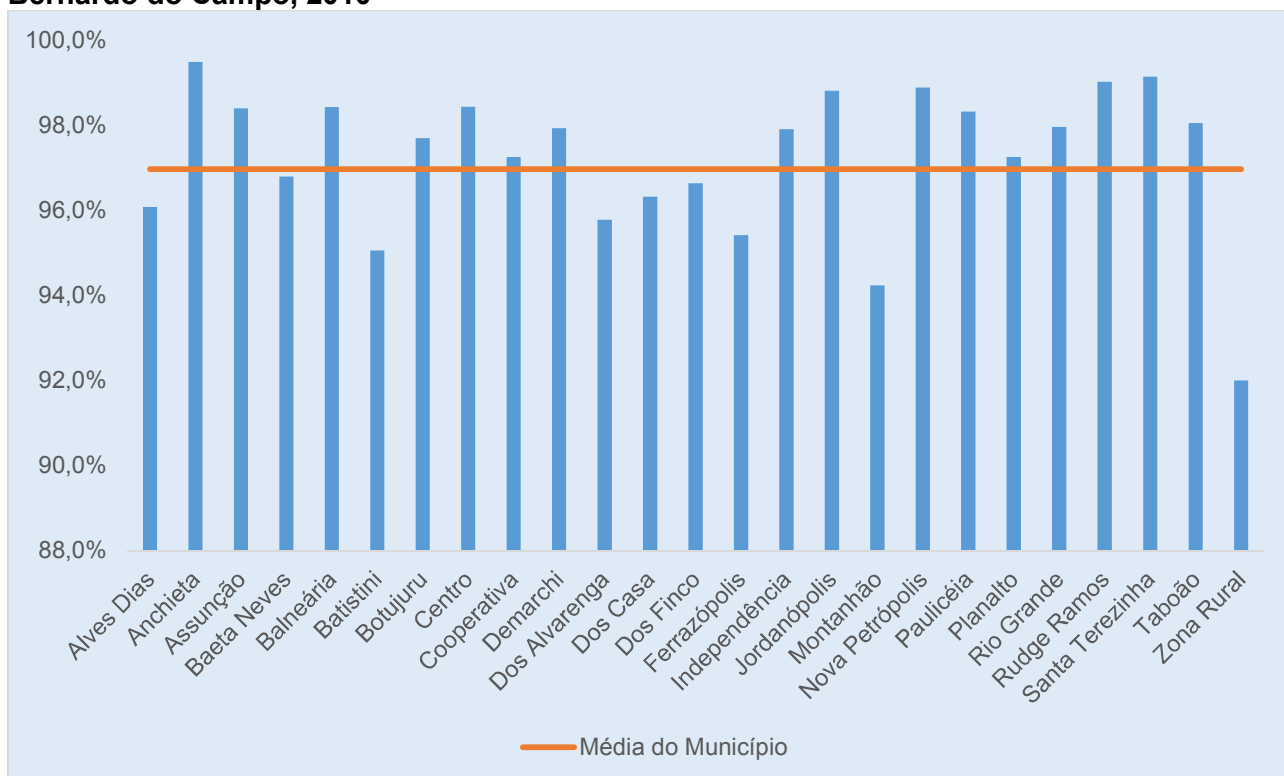

Fonte: IBGE, Censo Demográfico 2010 – Micro dados do Universo.



MUNICÍPIO DE SÃO BERNARDO DO CAMPO

PAINEL ESTATÍSTICO 2019 / ANO BASE 2018 CAPÍTULO V – EDUCAÇÃO

Tabela 1 - Percentual da população de 25 anos ou mais de idade com curso superior concluído por sexo, municípios da Região do Grande ABC, estado de São Paulo e Brasil, 2000 e 2010

Município / Região	% da população de 25 anos e mais com curso superior completo					
	2000			2010		
	Masculino	Feminino	Total	Masculino	Feminino	Total
São Bernardo do Campo	12,0	11,5	11,7	19,4	19,1	19,2
Diadema	3,2	3,5	3,4	6,4	7,8	7,1
Mauá	3,5	3,6	3,6	6,5	7,9	7,2
Ribeirão Pires	6,9	7,2	7,0	9,6	11,8	10,8
Rio Grande da Serra	1,9	1,9	1,9	3,7	4,7	4,2
Santo André	11,8	10,7	11,3	20,3	19,9	20,1
São Caetano do Sul	21,9	18,0	19,8	33,7	29,1	31,1
Estado de São Paulo	9,9	9,8	9,8	14,3	15,8	15,1
Brasil	6,5	7,0	6,8	9,9	12,5	11,3

Fonte: IBGE - Censos Demográficos.

Tabela 2 - Índice de Desenvolvimento da Educação Básica (IDEB), ensino fundamental regular - anos iniciais, por rede de ensino, municípios da Região do Grande ABC, 2011 a 2017

Município/Região	2011		2013		2015		2017	
	Municipal	Estadual	Municipal	Estadual	Municipal	Estadual	Municipal	Estadual
São Bernardo do Campo	5,8	-	6,0	-	6,8	-	6,9	-
Diadema	5,4	5,8	5,9	6,2	6,3	6,7	6,5	6,8
Mauá	5,0	5,6	4,3	6,0	5,2	6,5	5,6	6,7
Ribeirão Pires	5,9	6,0	6,1	6,2	6,3	6,7	7,0	7,0
Rio Grande da Serra	-	5,2	-	5,2	-	6,2	-	6,7
Santo André	5,4	5,8	5,6	6,0	6,2	6,7	6,4	6,7
São Caetano do Sul	6,4	-	6,6	-	7,2	-	7,5	-
Estado de São Paulo	-	5,4	nd	5,7	nd	6,4	nd	6,5
Brasil	4,7	5,1	4,9	5,4	5,3	5,8	5,6	6,0

nd: dado não disponível.

Fonte: Ministério da Educação - MEC/Instituto Nacional de Estudos e Pesquisas Educacionais Anísio Teixeira - INEP.



MUNICÍPIO DE SÃO BERNARDO DO CAMPO

PAINEL ESTATÍSTICO 2019 / ANO BASE 2018 CAPÍTULO V – EDUCAÇÃO

Gráfico 3 - Índice de Desenvolvimento da Educação Básica (IDEB), ensino fundamental regular (anos iniciais), rede municipal de São Bernardo do Campo, rede estadual do estado de São Paulo e média da rede municipal do Brasil, 2009 a 2017

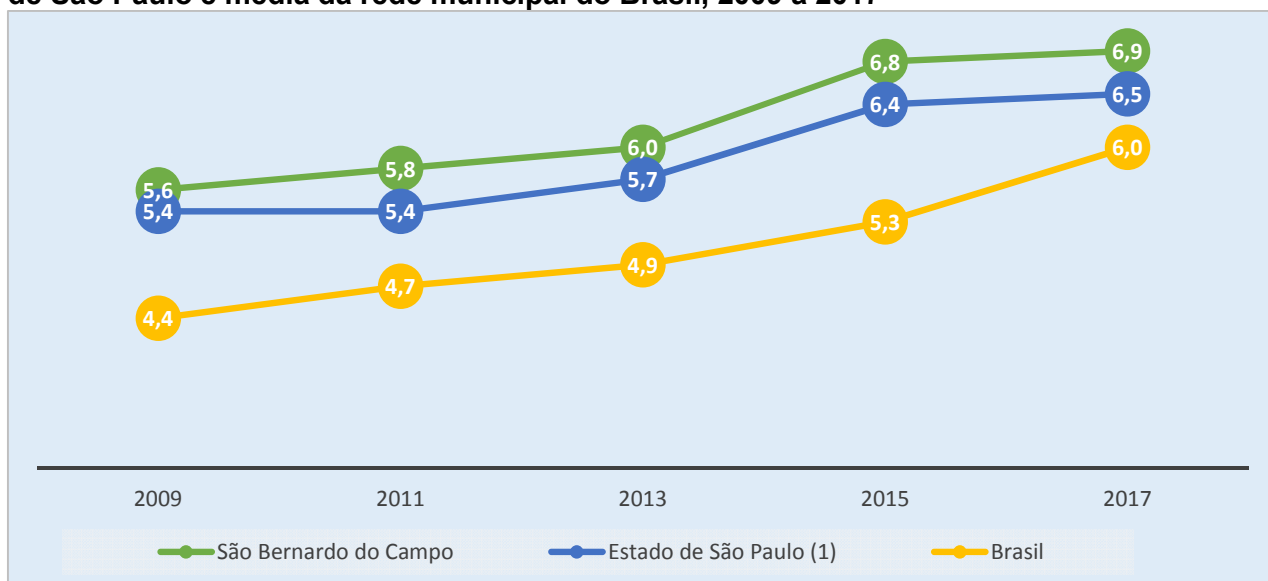

Fonte: Ministério da Educação - MEC/Instituto Nacional de Estudos e Pesquisas Educacionais Anísio Teixeira - INEP.

Tabela 3 - Índice de Desenvolvimento da Educação Básica (IDEB) e projeção (meta), por etapa e rede de ensino, São Bernardo do Campo, 2017

Etapa de ensino	IDEB 2017		Projeção (meta)			
			2017		2019	
	Municipal	Estadual	Municipal	Estadual	Municipal	Estadual
Ensino Fundamental (anos iniciais)	6,9	-	6,4	-	6,6	-
Ensino Fundamental (anos finais)	-	4,9	-	5,7	-	5,9
Ensino Médio	-	3,9	-	nd	-	4,1

Fonte: Ministério da Educação - MEC/Instituto Nacional de Estudos e Pesquisas Educacionais Anísio Teixeira - INEP.

Tabela - Taxa de universalização da educação básica, por etapa de ensino, São Bernardo do Campo, 2018

Etapa de ensino	Taxa de Universalização (%)
Ensino Infantil - Creche (População de 0 a 3 anos)	49,9%
Ensino Infantil - Pré-escola (População de 4 e 5 anos)	101,0%
Ensino Fundamental (População de 6 a 14 anos)	108,8%
Ensino Médio (População de 15 a 17 anos)	96,5%

Notas: Taxa de universalização expressa a população de determinada faixa etária matriculada nas escolas das redes municipal, estadual, particular no município.

Fontes: Ministério da Educação - MEC/Instituto Nacional de Estudos e Pesquisas Educacionais Anísio Teixeira - INEP. Fundação. Fundação Estadual Sistema de Análise de Dados - SEADE.



MUNICÍPIO DE SÃO BERNARDO DO CAMPO

PAINEL ESTATÍSTICO 2019 / ANO BASE 2018 CAPÍTULO V – EDUCAÇÃO

Mapa 1 – Índice de Desenvolvimento da Educação Básica (IDEB), ensino fundamental regular (anos iniciais) por escola, rede municipal, São Bernardo do Campo, 2017

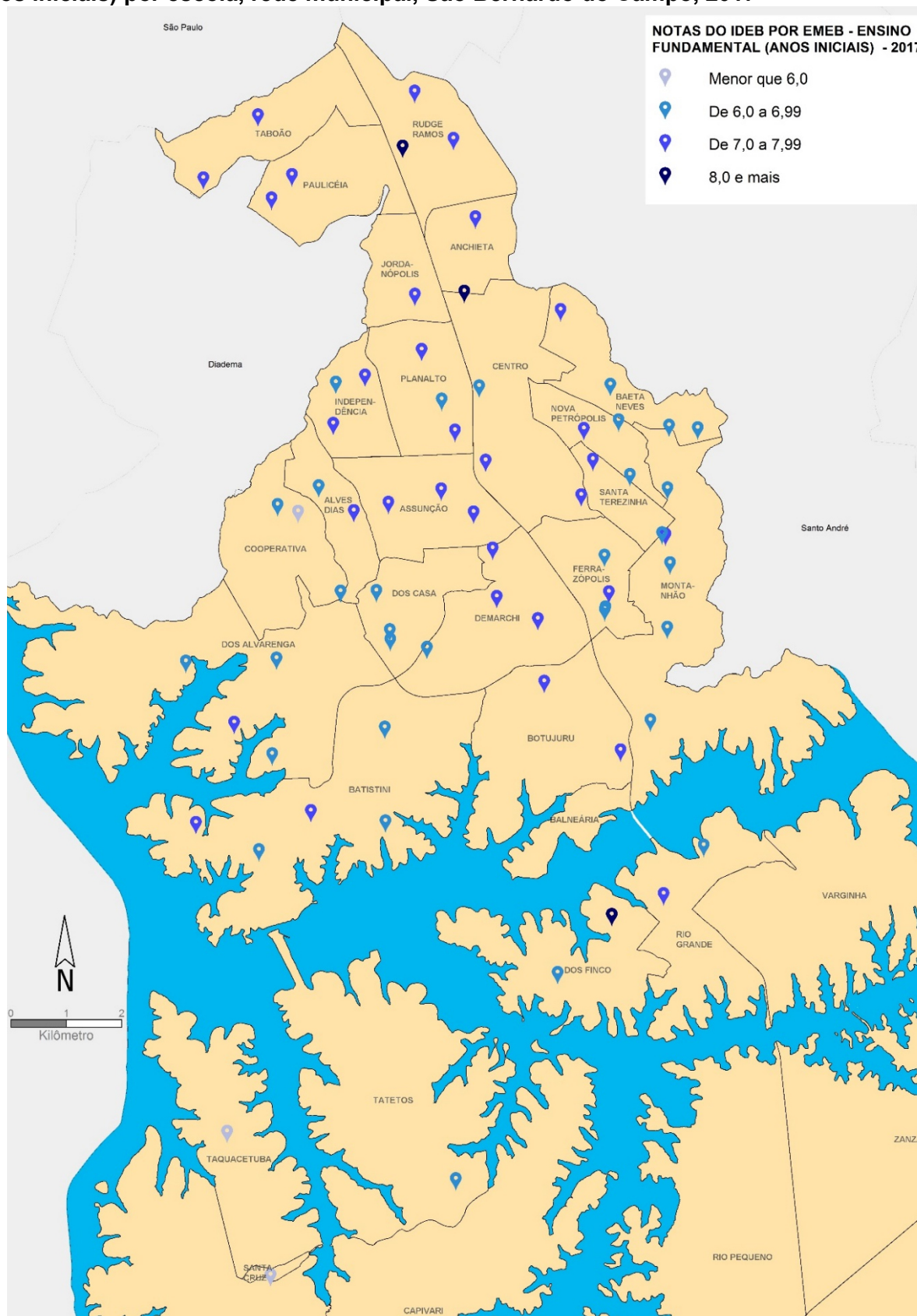

Fontes: Ministério da Educação - MEC/Instituto Nacional de Estudos e Pesquisas Educacionais Anísio Teixeira – INEP.

**Tabela 4 - Número total de estabelecimentos de ensino, por rede de ensino, São Bernardo do Campo, 2018**

Rede / Escola	Estabelecimentos
Rede Municipal	
Escola Municipal de Educação Básica - EMEB	178
Escola Municipal de Educação Especial - EMEBE	1
Escola Municipal de Educação Básica Bilíngue - EMEBB	1
Rede Conveniada - MSBC	
Creche Conveniada	22
Centro de Vivência, Pesquisa e Estudo (CEVIPE)	1
Rede Estadual	
Escola Estadual - EE	71
Escola Técnica Estadual – ETEC	1
Rede Particular	
Escola Particular	144

Nota: Em um mesmo estabelecimento pode existir mais de um tipo de ensino.

Fontes: Ministério da Educação - MEC/Instituto Nacional de Estudos e Pesquisas Educacionais Anísio Teixeira - INEP - Microdados do Censo Escolar 2018; Secretaria de Educação/MSBC.

Tabela 5 - Número total de matrículas ⁽¹⁾ nas escolas municipais segundo o nível de ensino, São Bernardo do Campo, 2016 a 2018

Nível de Ensino	2016	2017	2018
Ensino Infantil - Creche	13.381	13.841	14.319
Ensino Infantil - Creche Conveniada - MSBC	2.778	2.416	2.446
Ensino Infantil - Pré-escola	17.187	17.052	17.172
Ensino Fundamental (anos iniciais)	44.547	43.992	43.737
Supletivo Fundamental	3.152	4.266	3.960
Ensino Especial	140	136	70
Total	81.185	81.703	81.704

(1) Matrícula inicial.

Fontes: Ministério da Educação - MEC/Instituto Nacional de Estudos e Pesquisas Educacionais Anísio Teixeira - INEP - Microdados do Censo Escolar 2018.

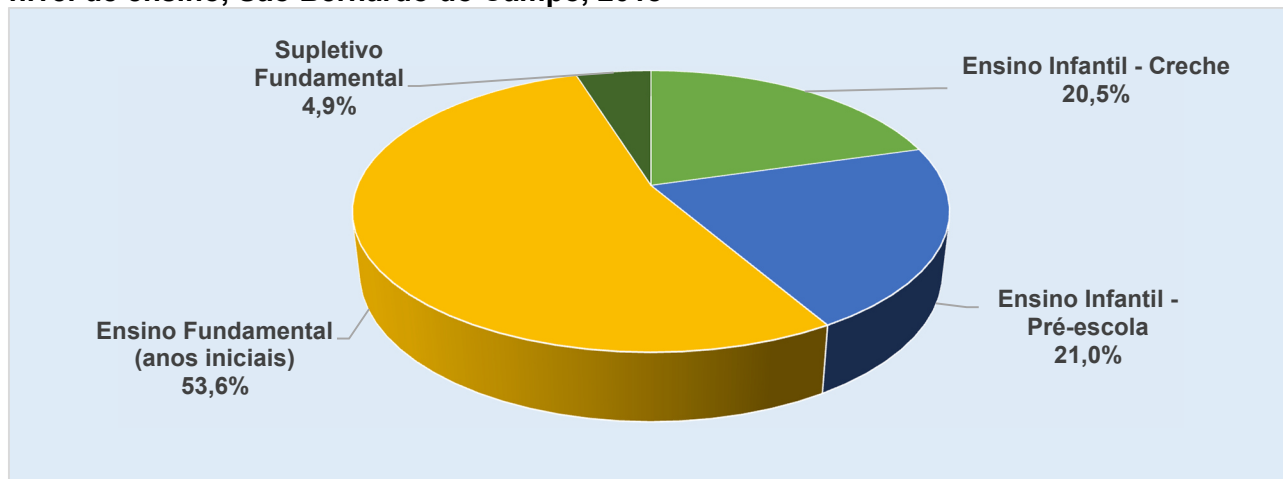
Gráfico 4 - Percentual de matrículas no ensino básico nas escolas municipais segundo o nível de ensino, São Bernardo do Campo, 2018

Fontes: Ministério da Educação - MEC/Instituto Nacional de Estudos e Pesquisas Educacionais Anísio Teixeira - INEP - Microdados do Censo Escolar 2018.



MUNICÍPIO DE SÃO BERNARDO DO CAMPO

PAINEL ESTATÍSTICO 2019 / ANO BASE 2018 CAPÍTULO V – EDUCAÇÃO

Mapa 2 – Equipamentos de educação, rede municipal, São Bernardo do Campo, 2018

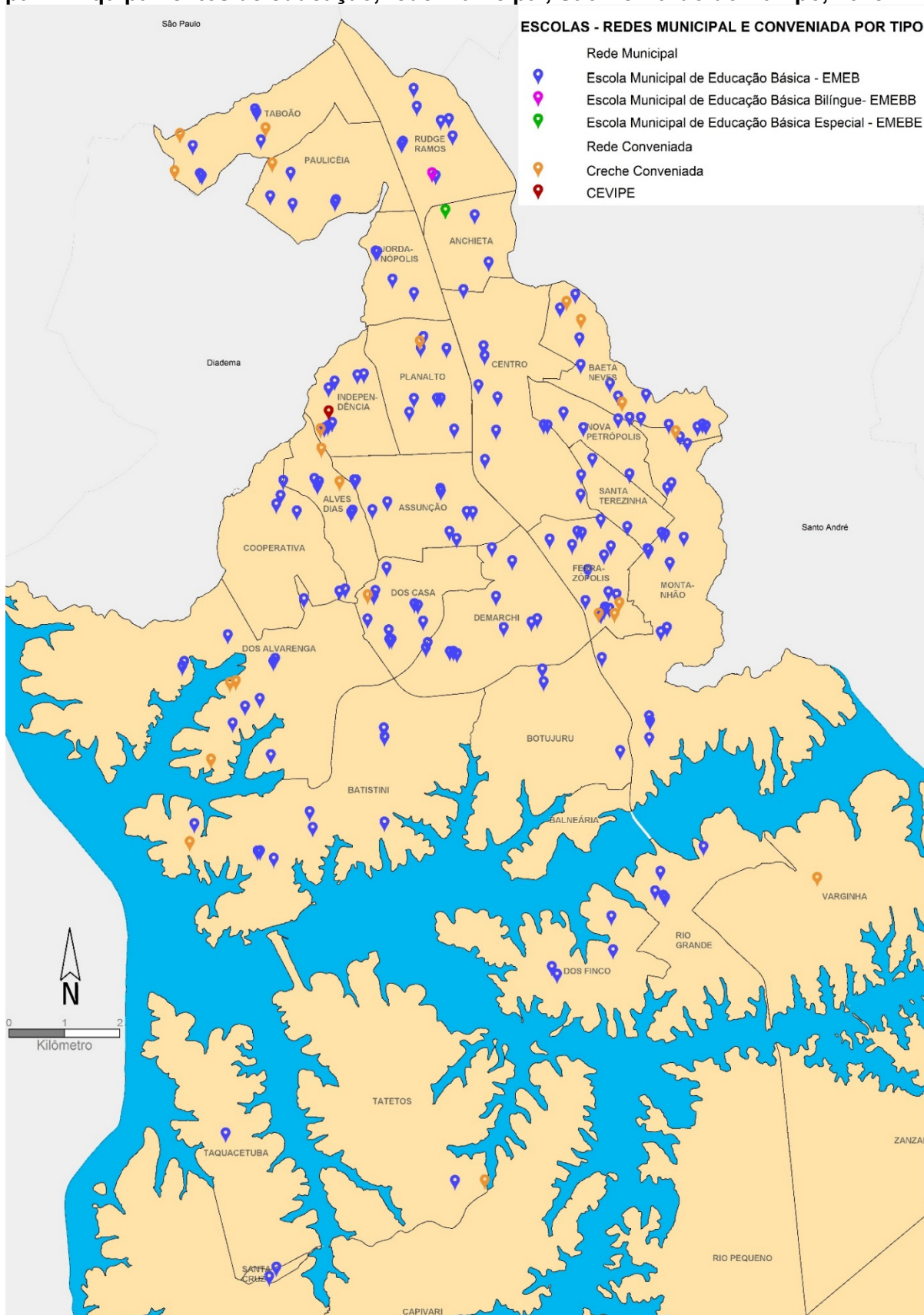

Fontes: Ministério da Educação - MEC/Instituto Nacional de Estudos e Pesquisas Educacionais Anísio Teixeira - INEP, Secretaria de Educação/MSBC.



Tabela 6 - Número de alunos no Programa Educar Mais (jornada ampliada), rede municipal, São Bernardo do Campo, 2017

Nível de Ensino	Número de Alunos
Creche e Pré-escola	1.300
Fundamental	1.174
Total	2.474

Fonte: Secretaria de Educação/MSBC.

Tabela 7 - Número total de matrículas ⁽¹⁾ na rede estadual, segundo o nível de ensino, São Bernardo do Campo, 2016 a 2018

Nível de ensino	2016	2017	2018
Ensino Fundamental (anos finais)	31.048	30.311	32.645
Ensino Médio	30.509	28.830	24.700
Supletivo Fundamental	244	160	174
Supletivo Ensino Médio	3.392	3.459	3.658
Ensino Profissionalizante ⁽¹⁾	2.259	2.183	2.159
Total	67.452	64.943	63.336

(1) Matrícula inicial.

(2) Para nível médio, não substitui o ensino médio.

Fonte: Ministério da Educação - MEC/Instituto Nacional de Estudos e Pesquisas Educacionais Anísio Teixeira - INEP.

Gráfico 5 - Percentual de matrículas da rede estadual, segundo o nível de ensino, São Bernardo do Campo, 2018

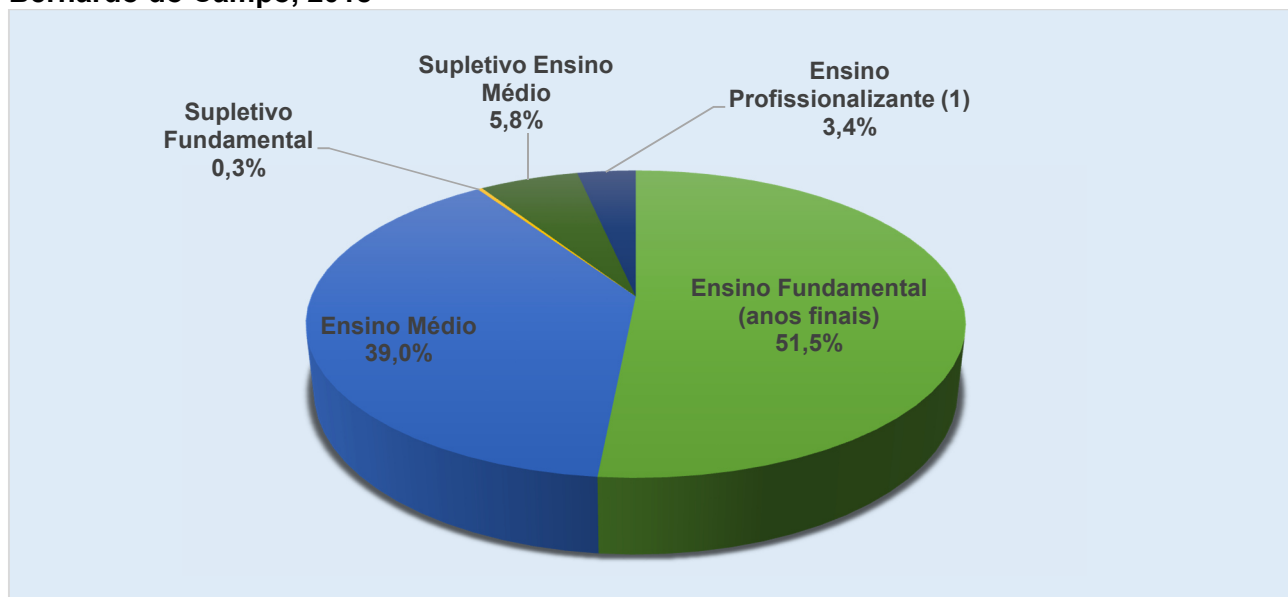

(1) Para nível médio, não substitui o ensino médio.

Fonte: Ministério da Educação - MEC/Instituto Nacional de Estudos e Pesquisas Educacionais Anísio Teixeira - INEP.



Tabela 8 - Número total de matrículas ⁽¹⁾ na rede particular, segundo o nível de ensino, São Bernardo do Campo, 2016 a 2018

Nível de ensino	2016	2017	2018
Ensino Infantil - Creche	3.724	3.694	3.610
Ensino Infantil - Pré-escola	3.717	3.877	3.707
Ensino Fundamental	19.792	19.505	20.022
Ensino Médio	6.074	6.039	5.606
Ensino Profissionalizante ⁽²⁾	2.972	4.420	4.387
Ensino Especial	559	593	717
Total	36.838	38.128	38.049

nd: dado não disponível.

(1) Matrícula inicial.

(2) Para nível médio, não substitui o ensino médio.

Fonte: Ministério da Educação - MEC/Instituto Nacional de Estudos e Pesquisas Educacionais Anísio Teixeira - INEP.

Gráfico 6 - Percentual de matrículas na rede particular, segundo o nível de ensino, São Bernardo do Campo, 2018

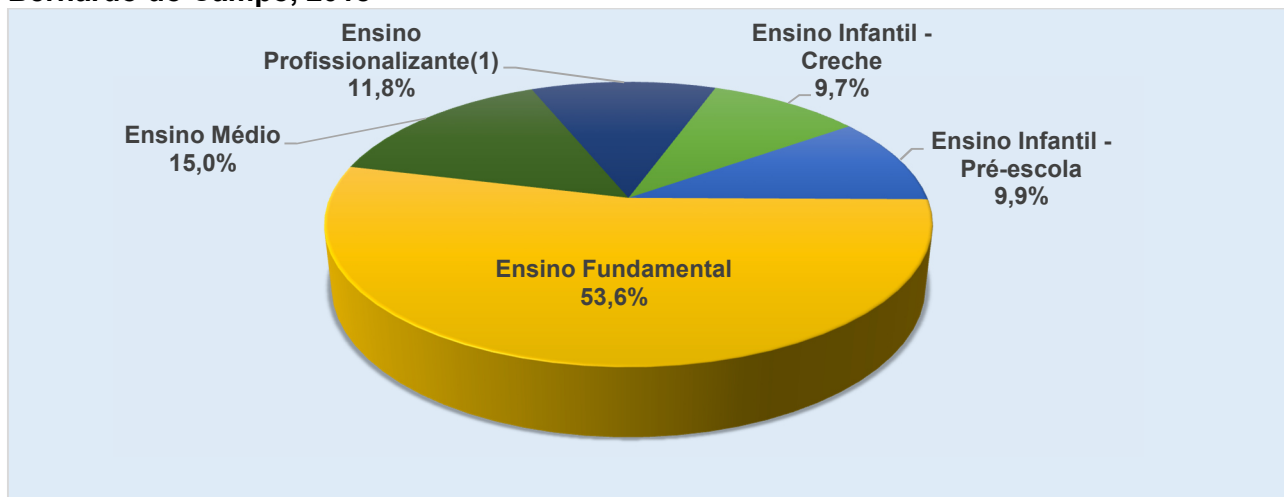

(1) Para nível médio, não substitui o ensino médio.

Fonte: Ministério da Educação - MEC/Instituto Nacional de Estudos e Pesquisas Educacionais Anísio Teixeira - INEP.

**MUNICÍPIO DE SÃO BERNARDO DO CAMPO****PAINEL ESTATÍSTICO 2019 / ANO BASE 2018**
CAPÍTULO V – EDUCAÇÃO**Tabela 9- Número de matrículas por bairro e nível de ensino, rede municipal, São Bernardo do Campo, 2018**

Bairro	Creche ⁽¹⁾	Pré-escola	Fundamental (Anos Iniciais)	Supletivo Fundamental
Zona Urbana				
Alves Dias	1.388	559	1.072	83
Anchieta	109	250	311	-
Assunção	631	969	2.156	102
Baeta Neves	1.843	1.527	2.954	194
Batistini	681	802	2.076	241
Botujuru	132	271	706	50
Centro	604	690	2.054	432
Cooperativa	249	365	2.018	279
Demarchi	643	722	2.119	85
Dos Alvarenga	1.327	1.920	3.846	366
Dos Casa	1.091	970	2.410	356
Dos Finco	157	350	854	-
Ferrazópolis	1.630	1.568	3.088	237
Independência	576	486	1.564	41
Jordanópolis	219	193	724	41
Montanhão	2.243	2.143	5.189	539
Nova Petrópolis	104	273	2.344	475
Paulicéia	344	400	1.564	81
Planalto	643	696	1.519	40
Rio Grande	544	274	705	83
Rudge Ramos	462	476	1.312	90
Santa Terezinha	167	248	537	-
Taboão	639	696	1.746	84
Zona Rural				
Santa Cruz	154	209	407	61
Taquacetuba	-	-	108	-
Tatetos	116	115	354	-
Varginha	69	-	-	-
Total	16.765	17.172	43.737	3.960

(1) Rede Municipal e Creches Conveniadas - MSBC.

Fonte: Ministério da Educação - MEC/Instituto Nacional de Estudos e Pesquisas Educacionais Anísio Teixeira - INEP.

**MUNICÍPIO DE SÃO BERNARDO DO CAMPO****PAINEL ESTATÍSTICO 2019 / ANO BASE 2018**
CAPÍTULO V – EDUCAÇÃO**Tabela 10 - Taxa de rendimento escolar no ensino fundamental (anos iniciais e finais) e ensino médio, por rede de ensino, São Bernardo do Campo, 2016 a 2018**

Rede de Ensino	Etapa	Rendimento escolar	2016	2017	2018
Municipal	Fundamental (anos iniciais)	Aprovação	97,0	97,2	97,0
		Reprovação	2,9	2,7	2,8
		Abandono	0,1	0,1	0,2
Estadual	Fundamental (anos finais)	Aprovação	91,0	93,0	94,6
		Reprovação	6,8	5,8	4,3
		Abandono	2,2	1,2	1,1
	Ensino Médio	Aprovação	82,8	83,0	85,1
		Reprovação	13,1	14,1	11,7
		Abandono	4,1	2,9	3,2

Fonte: Ministério da Educação - MEC/Instituto Nacional de Estudos e Pesquisas Educacionais Anísio Teixeira - INEP.

Tabela 11 - Número de professores da rede municipal, segundo tipo de ensino, São Bernardo do Campo, 2016 e 2017

Tipo de ensino	2016	2017
Creche	942	965
Pré-escola	1.438	1.264
Turma Unificada Educação Infantil	12	9
Ensino Fundamental (anos iniciais)	2.305	2.578
Educação Especial	163	119
Supletivo Fundamental	190	255
Total	5.050	5.190

nd: dado não disponível

Fonte: Secretaria da Educação do Estado de São Paulo - Censos Escolares até 2011; Secretaria de Educação/MSBC.

Tabela 12 - Número de alunos beneficiados no transporte escolar municipal, São Bernardo do Campo, 2016 e 2017

Tipo	2016	2017
Empresa Terceirizada		
Total	10.739	9.953
Deficientes cadeirantes	70	70
Deficientes não cadeirantes	563	576
Prefeitura de São Bernardo do Campo		
Total	312	370
Deficientes	113	111
Total Geral	10.955	10.323

Nota: O número de alunos deficientes destacados estão contemplados no número total de alunos.

Fonte: Secretaria de Educação/MSBC.



Gráfico 7 - Veículos operando no transporte escolar municipal, São Bernardo do Campo, 2017

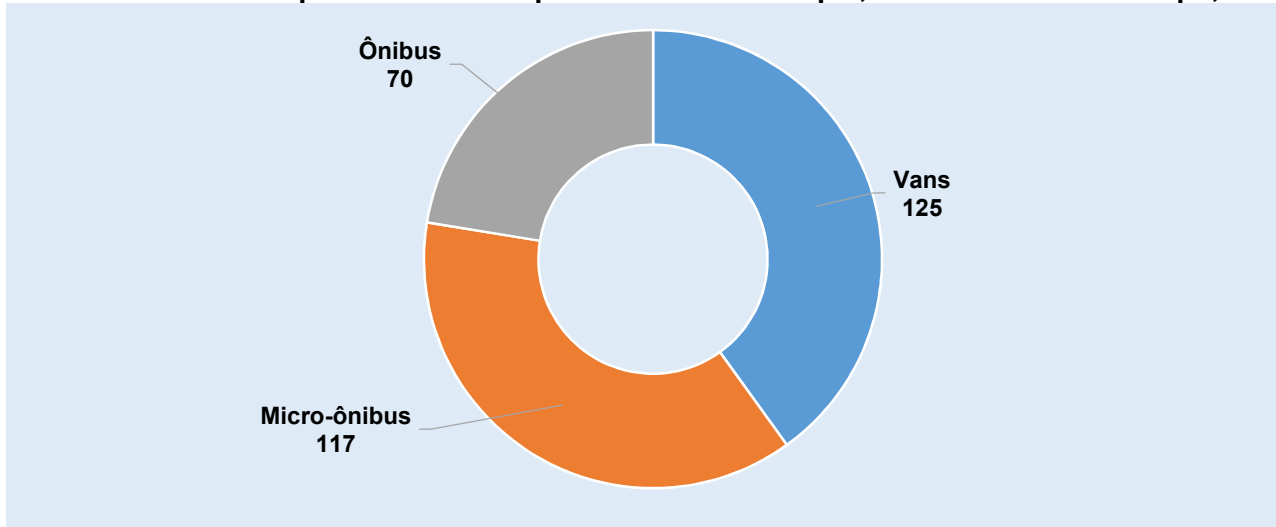

Fonte: Secretaria de Educação/MSBC.

Gráfico 8 - Número de atendimentos na educação profissionalizante de jovens e adultos, rede municipal, por área, São Bernardo do Campo, 2017

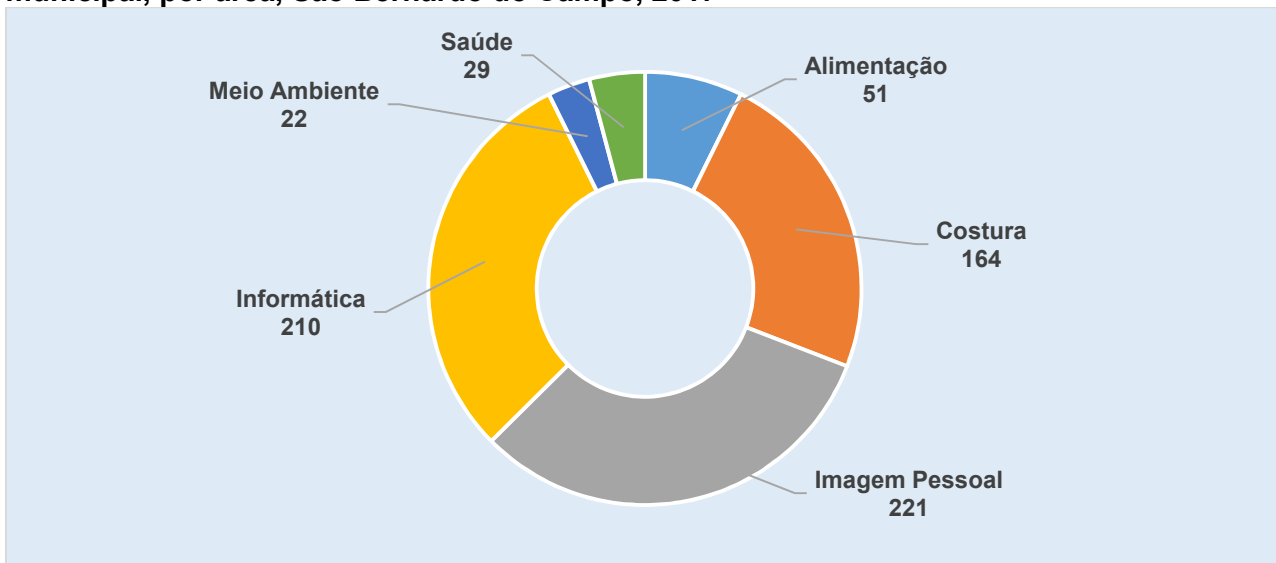

Fonte: Secretaria de Educação/MSBC.



Tabela 13 - Número total de matrículas no ensino profissionalizante (nível técnico) redes estadual e particular, por curso, São Bernardo do Campo, 2018

Eixo	Curso	Estadual	Particular
Ambiente e saúde	Análises clínicas	-	142
	Enfermagem	-	1.138
	Estética	-	142
	Farmácia	-	123
	Nutrição e Dietética	-	42
	Radiologia	-	312
	Outros - Eixo Ambiente e Saúde	-	233
Controle e processos industriais	Automação Industrial	158	-
	Eletroeletrônica	148	-
	Eletrônica	142	57
	Mecânica	-	219
	Mecatrônica	403	111
	Metalurgia	-	68
Gestão e negócios	Administração	319	219
	Contabilidade	107	8
	Logística	324	59
	Qualidade	-	61
	Recursos Humanos	-	115
	Secretariado	207	19
	Seguros	-	24
	Serviços Jurídicos	-	34
Informação e comunicação	Computação Gráfica	-	23
	Informática	109	71
	Informática para Internet	111	-
Produção cultural e design	Canto	-	4
	Design de Interiores	-	-
	Instrumento Musical	-	17
	Produção de Moda	-	19
	Publicidade	-	22
	Teatro	-	55
	Outros - Eixo Produção Cultural e Design	-	2
Produção Industrial	Plásticos	-	369
	Química	131	501
Segurança	Segurança do Trabalho	-	178

Fonte: Ministério da Educação - MEC/Instituto Nacional de Estudos e Pesquisas Educacionais Anísio Teixeira - INEP - Censo Escolar.

**Tabela 14 - Número total de matrículas no ensino profissionalizante (nível técnico) redes estadual e particular, por eixo, São Bernardo do Campo, 2016 a 2018**

Eixo	2016		2017		2018	
	Estadual	Particular	Estadual	Particular	Estadual	Particular
Ambiente e saúde	-	880	-	1.885	-	2.132
Controle e processos industriais	960	411	886	465	851	455
Gestão e negócios	929	422	949	498	957	539
Informação e comunicação	212	95	209	209	220	94
Produção alimentícia	-	-	-	27	-	-
Produção cultural e design	-	111	-	166	-	119
Produção industrial	158	786	139	878	131	870
Recursos naturais	-	-	-	-	-	-
Segurança	-	215	-	243	-	178
Turismo, hospitalidade e lazer	-	52	-	49	-	-
Total	2.259	2.972	2.183	4.420	2.159	4.387

Fonte: Ministério da Educação - MEC/Instituto Nacional de Estudos e Pesquisas Educacionais Anísio Teixeira - INEP - Censo Escolar.

Tabela 15 - Número de matrículas no ensino superior (graduação presencial) por área, São Bernardo do Campo, 2016 e 2017

Área Específica	2016	2017
Arquitetura e Construção	1.524	1.504
Artes	746	658
Ciências	698	758
Ciências Físicas	2.196	2.228
Ciências Sociais e Comportamentais	2.100	2.135
Comércio e Administração	11.011	9.472
Computação	1.700	1.526
Direito	4.902	5.606
Engenharia e Profissões correlatas	10.440	10.008
Formação de Professor e Ciências da Educação	3.765	3.566
Humanidades e Letras	1.965	2.149
Jornalismo e Informação	636	570
Produção e Processamento	301	322
Proteção Ambiental	115	24
Saúde	3.221	3.676
Serviço Social	398	298
Serviços Pessoais	384	375
Veterinária	1.019	1.144
Total	47.121	46.019

Nota: Número de Matrículas referente ao 1º Semestre em graduação presencial.

Fonte: Ministério da Educação - MEC/Instituto Nacional de Estudos e Pesquisas Educacionais Anísio Teixeira – INEP/ Censo da Educação Superior.

**Tabela 16 - Número de matrículas no ensino superior (graduação presencial), municípios da Região do Grande ABC, 2016 e 2017**

Município	2016	2017
São Bernardo do Campo	47.121	46.019
Santo André	37.961	36.003
São Caetano do Sul	14.959	13.149
Diadema	4.058	3.919
Mauá	2.877	3.208
Ribeirão Pires	991	726
Total	107.967	103.024

Nota: Número de Matrículas referente ao 1º Semestre.

Fonte: Ministério da Educação - MEC/Instituto Nacional de Estudos e Pesquisas Educacionais Anísio Teixeira – INEP/ Censo da Educação Superior.