

CAPÍTULO XIII
SEGURANÇA PÚBLICA



MUNICÍPIO DE SÃO BERNARDO DO CAMPO

PAINEL ESTATÍSTICO 2019 / ANO BASE 2018 CAPÍTULO XIII – SEGURANÇA PÚBLICA

Tabela 1 - Número de guardas civis, viaturas e ocorrências por inspetoria da GCM, São Bernardo do Campo, 2018

Inspetoria	Nº de Guardas Civis	Nº de Viaturas	Nº de Ocorrências Registradas
Comando GCM / Centro Integrado de Videomonitoramento / Centro de Formação	272	29	2.237
Riacho Grande	52	12	966
Batistini/Alvarenga	64	11	2.820
Taboão/Paulicéia	65	10	2.223
Centro	130	18	4.022
Vila São Pedro	91	7	2.527
Assunção	76	8	1.669

Fonte: Secretaria de Segurança Urbana/MSBC.

Tabela 2 - Número total de ocorrências registradas pela Guarda Civil Municipal por tipo de ocorrência, São Bernardo do Campo, 2016 a 2018

Tipo	2016	2017	2018
Ocorrências Criminais	3.201	2.939	1.532
Ocorrências de Trânsito	375	390	587
Ocorrências Ambientais	789	856	1.439

Fonte: Secretaria de Segurança Urbana/MSBC.

Tabela 3 - Atuação da Segurança Escolar, por tipo de atendimento, São Bernardo do Campo, 2016 a 2018

Tipo de Atendimento	2016	2017	2018
GCMs em policiamento fixo	18	8	14
Rondas nas escolas e no entorno	61.154	84.536	77.841
Vigilantes terceirizados	302	158	218
Total da frota de viaturas no programa	22	18	24

Nota: A partir de 2014, todas as escolas da rede municipal de educação passaram a ter câmeras de vídeo-monitoramento do Centro Integrado de Monitoramento - CIM.

Fonte: Secretaria de Segurança Urbana/MSBC.

**Tabela 4 - Número total de viaturas da Guarda Civil Municipal por tipo de modelo, São Bernardo do Campo, 2016 a 2018**

Modelo	2016	2017	2018
Moto	25	27	13
Micro-ônibus (sprinter-van)	5	8	6
Automóvel	92	97	63
Outros (Lancha, Barco, Jet Sky, Bote, troller, trator)	9	9	8
Ônibus	-	5	5
Total	131	146	95

Fonte: Secretaria de Segurança Urbana/MSBC.

Tabela 5 - Servidores da Guarda Civil Municipal de São Bernardo do Campo em cursos de formação presencial, 2018

Curso	Carga Horária	Nº de alunos GCM
Curso de Atualização Profissional - CAP	80	784
Atendimento Pré-hospitalar Tático APH - ESPECIALIZADO	8	27
CAP VIG (VIGILANTES) - ESPECIALIZAÇÃO	16	37
Operador de Pistola - ESPECIALIZAÇÃO	36	245
Curso de Tiro Defensivo na Preservação da Vida "Método Giraldi" - FORMAÇÃO	120	6
Treinamento de Identificação Veicular, Socorro a Policial ferido e Pista de Procedimento Policial "Método Giraldi" - ESPECIALIZADO	12	23
Espingarda Calibre 12 - ESPECIALIZAÇÃO	36	26
Treinamento Básico para Adaptação aos Novos Veículos ROMU - ESPECIALIZAÇÃO	8	13
Credenciamento de Motorista - ESPECIALIZAÇÃO	12	26

Fonte: Secretaria de Segurança Urbana/MSBC.



MUNICÍPIO DE SÃO BERNARDO DO CAMPO

PAINEL ESTATÍSTICO 2019 / ANO BASE 2018 CAPÍTULO XIII – SEGURANÇA PÚBLICA

Mapa 1 – Equipamentos de Segurança da Guarda Civil Municipal – GCM, São Bernardo do Campo, 2018

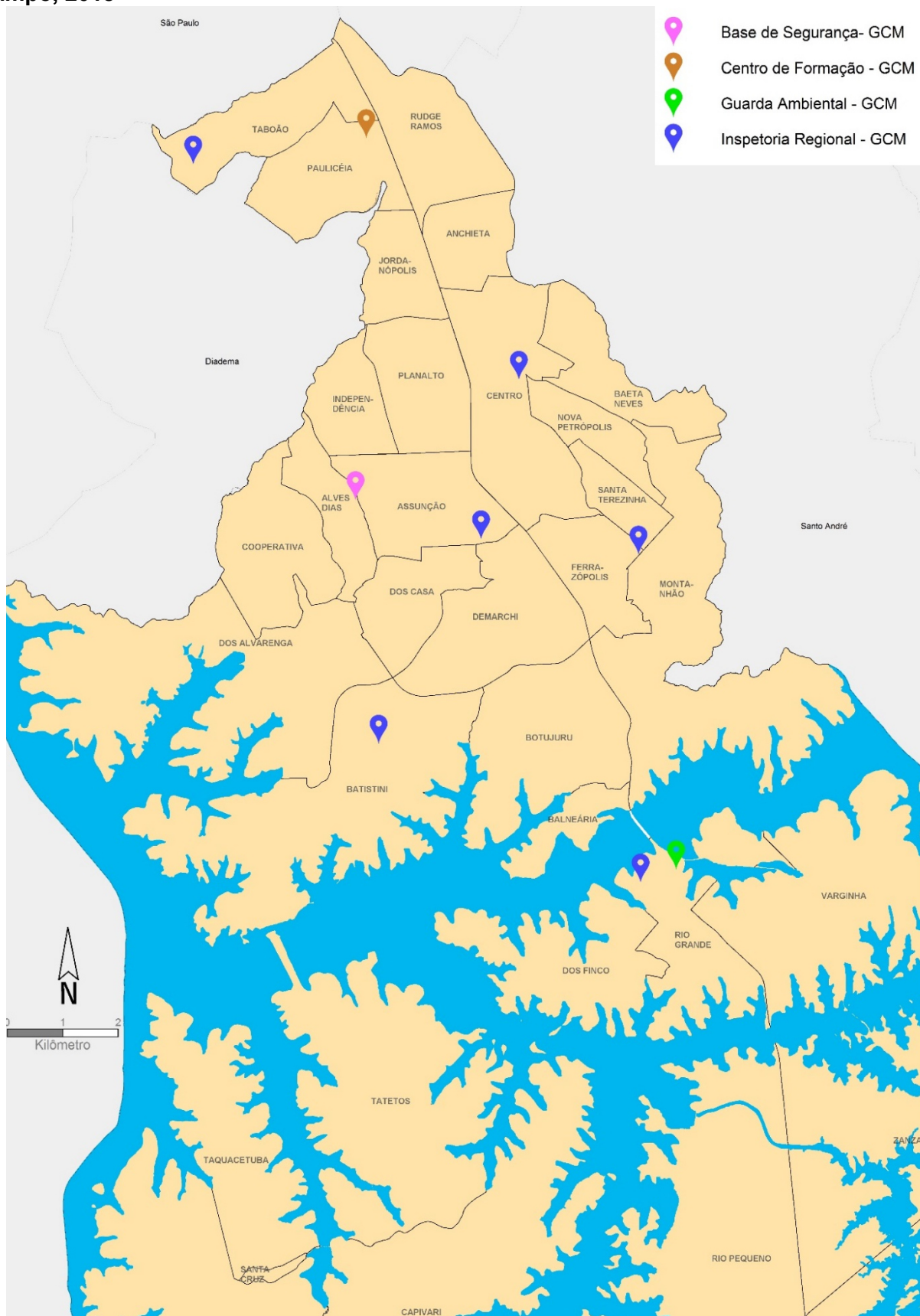

Fonte: Secretaria de Segurança Urbana/MSBC.



MUNICÍPIO DE SÃO BERNARDO DO CAMPO

PAINEL ESTATÍSTICO 2019 / ANO BASE 2018 CAPÍTULO XIII – SEGURANÇA PÚBLICA

Tabela 6 - Efetivo da Polícia Militar e da Polícia Civil em São Bernardo do Campo, 2016 a 2018

Polícia	2016	2017	2018
Polícia Militar	887	993	1.000
Polícia Civil	nd	nd	nd

nd: Dados não disponíveis.

Fontes: Secretaria de Segurança Urbana/MSBC; Comando do CPAM-6 - PM; Delegacia Seccional de São Bernardo do Campo.

Tabela 7 - Ocorrências registradas nos Distritos Policiais de óbitos por agressões (homicídios dolosos e latrocínios), segundo o ano de ocorrência, São Bernardo do Campo, 2016 a 2018

Ano	2016	2017	2018
Ocorrências registradas - homicídios	56	52	43
Ocorrências registradas - latrocínios	6	5	8
Total de ocorrências	62	57	51

Nota 1: No Sistema de Informações Criminais da SSPSP, os latrocínios (roubo seguido de morte) não estão na mesma tabela de homicídios.

Nota 2: A quantidade numérica da tabela acima diz respeito apenas ao número de ocorrências registradas nos Distritos Policiais, não a quantidade de vítimas.

Fonte: Secretaria de Segurança Urbana/MSBC; Sistema de Informações Criminais - INFOCRIM - da Secretaria de Segurança Pública do Estado de São Paulo.

Tabela 8 - Taxas de delitos, São Bernardo do Campo, 2016 a 2018

Ano	Taxas por cem mil habitantes			
	Homicídio Doloso	Furto	Roubo	Furto e Roubo de Veículo
2016	7,04	821,58	945,02	639,06
2017	6,50	827,99	870,39	524,48
2018	4,70	691,05	843,62	507,68

Fonte: Secretaria da Segurança Pública do Estado de São Paulo - Dados Estatísticos do Estado de São Paulo.



MUNICÍPIO DE SÃO BERNARDO DO CAMPO

PAINEL ESTATÍSTICO 2019 / ANO BASE 2018 CAPÍTULO XIII – SEGURANÇA PÚBLICA

Mapa 2 – Equipamentos de Segurança Pública, rede estadual, São Bernardo do Campo, 2018

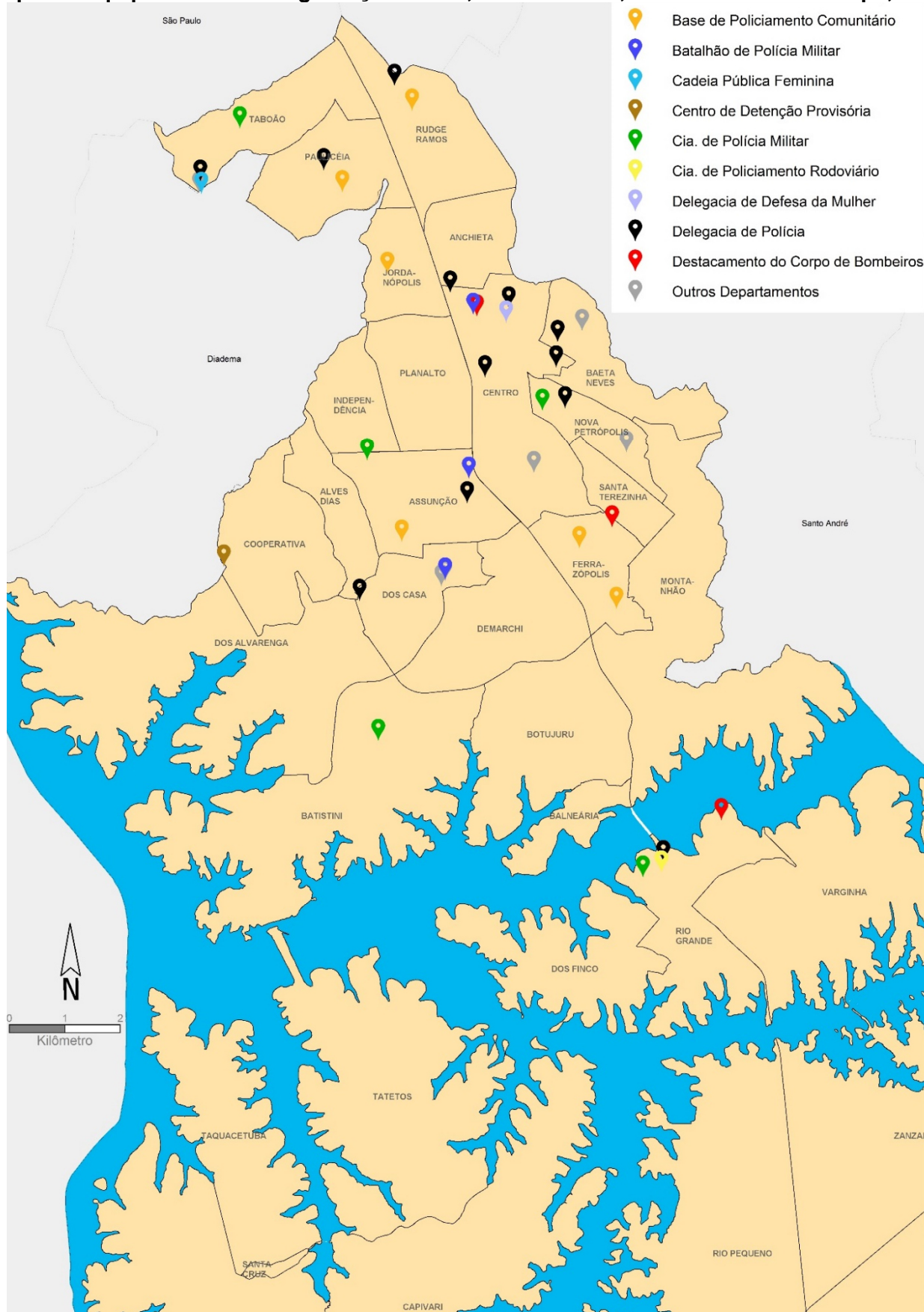

Fontes: Secretaria de Segurança Urbana/MSBC; Comando do CPAM-6 - PM; Delegacia Seccional de São Bernardo do Campo.



MUNICÍPIO DE SÃO BERNARDO DO CAMPO

PAINEL ESTATÍSTICO 2019 / ANO BASE 2018 CAPÍTULO XIII – SEGURANÇA PÚBLICA

Tabela 9 - Taxa de delitos por cem mil habitantes, municípios da Região do Grande ABC, 2018

Município	Taxas por cem mil habitantes			
	Homicídio Doloso	Furto	Roubo	Furto e Roubo de Veículo
São Bernardo do Campo	4,70	691,05	843,62	507,68
Diadema	8,42	852,27	1.538,70	790,14
Mauá	7,69	702,83	687,22	727,01
Ribeirão Pires	7,58	494,69	386,82	353,11
Santo André	7,22	1.011,00	1.076,82	975,06
São Caetano do Sul	0,00	855,1	481,16	515,81

(1) dado não disponibilizado para o Município de Rio Grande da Serra.

Fonte: Secretaria da Segurança Pública do Estado de São Paulo - Dados Estatísticos do Estado de São Paulo.

Tabela 10 - Ocorrências registradas pela Defesa Civil segundo a natureza, São Bernardo do Campo, 2016 a 2018

Ocorrências por Natureza	2016	2017	2018
Alagamento	8	8	5
Degrau de abatimento	0	0	0
Desabamento	29	38	17
Deslizamento	57	30	18
Destelhamento	4	0	3
Enchente/Inundação	1	6	8
Erosão fluvial / Assoreamento	10	11	2
Erosão pluvial / Colapso de via pública	10	5	5
Incêndio	16	15	24
Infiltração/vazamento de água e/ou esgoto	50	40	40
Queda de árvore	48	67	47
Queda de poste / fiação / antena / outdoor	6	4	3
Re-notificação	0	0	0
Risco construtivo	76	21	11
Risco de deslizamento	42	28	25
Risco de queda de árvore	101	119	149
Risco de solapamento	6	2	2
Risco de desabamento	0	158	145
Solapamento	86	23	2
Outros	32	68	83
Total	582	643	589
Interdições	84	53	75

Fonte: Secretaria de Serviços Urbanos/MSBC.