

DIVISÃO GEOGRÁFICA DE BAIRROS

- ZONA URBANA DA SEDE
- ZONA URBANA DO DISTRITO DE RIACHO GRANDE
- ZONA RURAL DO DISTRITO DE RIACHO GRANDE
- BACIAS HIDROGRÁFICAS (DIVISOR DE MANANCIAS)
- REPRESA

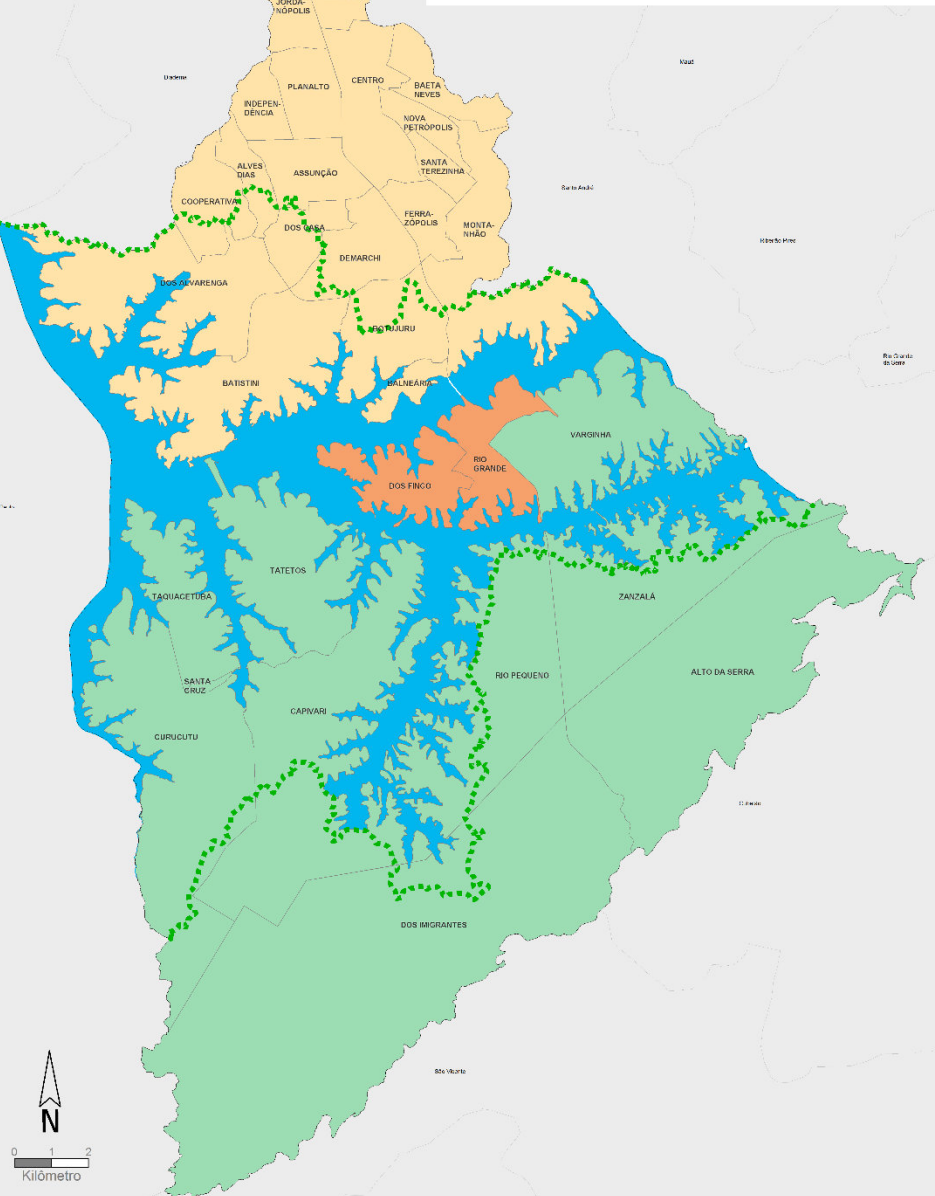

Território - Área Total

408,55 Km²

Área de Proteção e Recuperação dos Mananciais Billings APRM-B

219,13 Km²

Taxa de Urbanização (2010)

98,33%

População em APRM-B (2010)

26%

Estimativa da População (2018)

833.240 habitantes

Densidade Demográfica (2018)

2.034 hab./km²

Taxa Geométrica de Crescimento Anual da População TGCA (2000/2010 - em % a.a.)

0,85%

Índice de Desenvolvimento Humano Municipal (IDHM 2010)

0,805

DEMOGRAFIA

População total nos censos demográficos, São Bernardo do Campo, 1950 a 2010

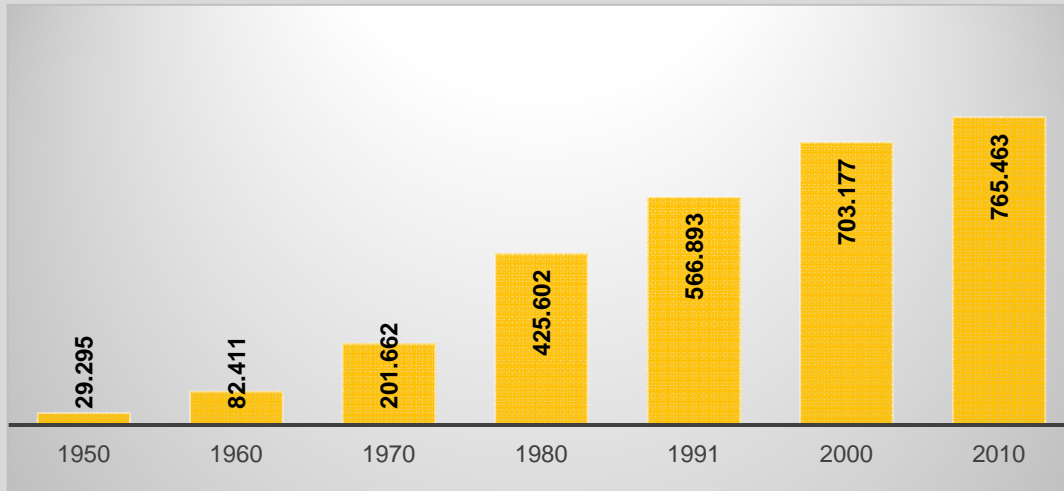

Estimativa da população residente, municípios da Região do Grande ABC, 2018

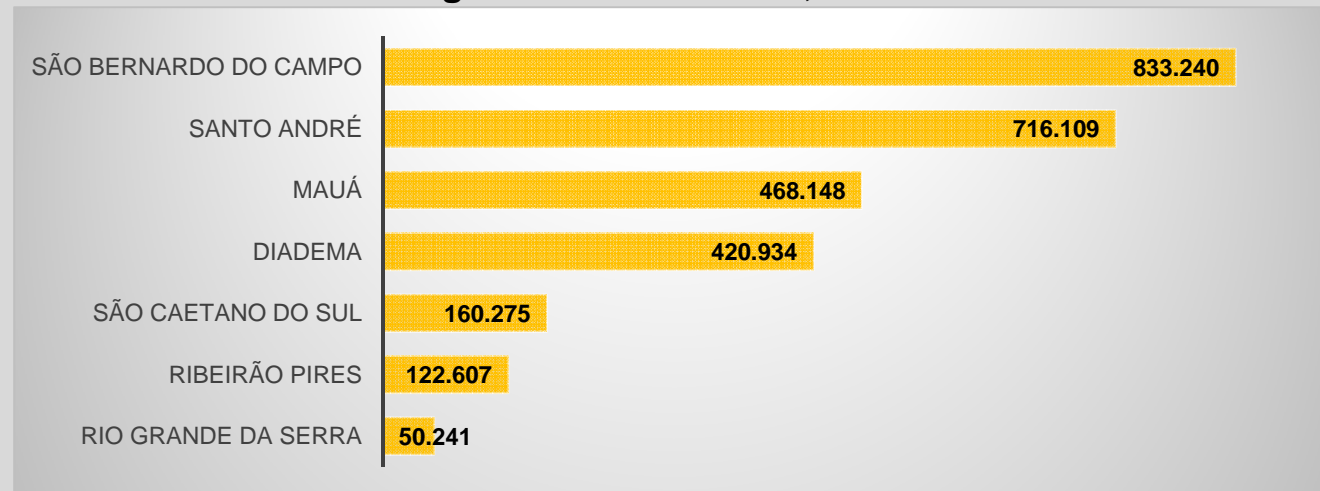

Pirâmide etária, São Bernardo do Campo, 2010

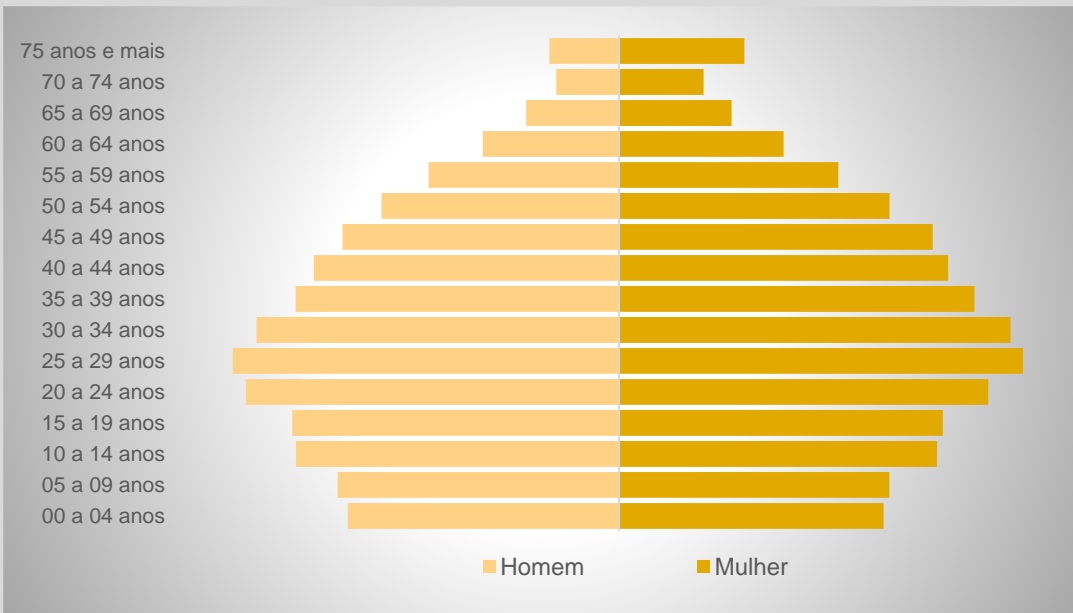

Taxa de Mortalidade Geral (por local de residência - por mil habitantes) - 2017 **5,8**

Taxa de Natalidade (Por mil habitantes) - 2017 **13,75**

Taxa de Fecundidade Geral (Por mil mulheres entre 15 e 49 anos) - 2017 **48,83**

Índice de Envelhecimento (%) - 2018 **71,37%**

ECONOMIA

Produto Interno Bruto – PIB
(2016 - em mil reais)

R\$ 42.131.380

PIB per capita em reais correntes
(2016)

R\$ 51.239,64

Número de Estabelecimentos
Econômicos Formais (2017)

14.929

TRABALHO E RENDIMENTO

SETOR ECONÔMICO *EMPREGOS FORMAIS
POR SETOR (2017)*

Indústria	29,83%
Construção Civil	2,76%
Comércio	18,28%
Serviços	49,08%
Agropecuária	0,05%

Número Total de Empregos
Formais (2017)

249.142

População com rendimento
nominal per capita até ½ salário
mínimo (2010)

32,5%

Rendimento médio per capita
(2010 - em reais)

R\$ 944,67

EDUCAÇÃO

Índice de Desenvolvimento da Educação Básica – IDEB
no ensino Fundamental (anos iniciais) Rede Municipal

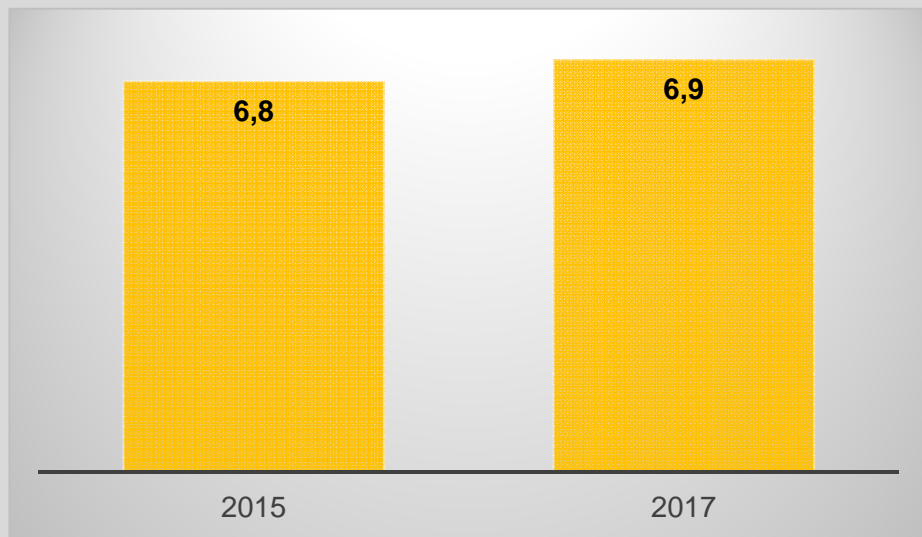

Número de Matrículas na Rede Municipal de ensino, 2018

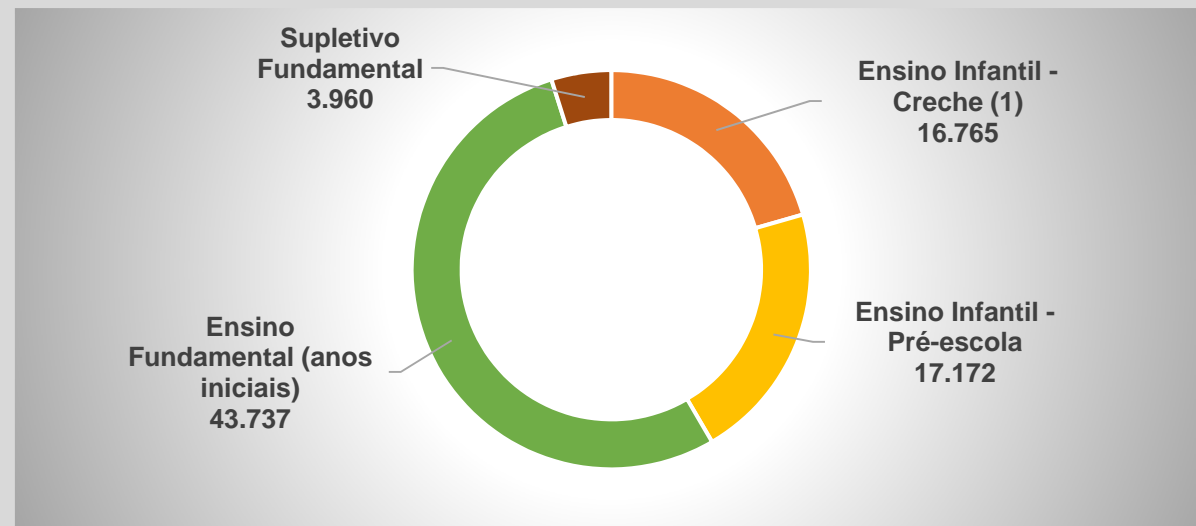

(1) Inclui alunos das creches conveniadas

Taxa de Escolarização
População de 6 a 14 anos (2010)

97,6%

População de 18 a 24 anos com
pelo menos o Ensino Médio
Completo (2010)

62,0%

População de 25 anos e mais
com Curso Superior Completo
(2010)

19,2%

SAÚDE

ESTABELECIMENTOS POR REDE DE SERVIÇO

(2018)

	QUANTIDADE
Atenção Básica - UBS	34
Atenção Básica - Saúde Bucal	3
Atenção Especializada	3
Atenção Especializada - Reabilitação	2
Atenção Especializada - Saúde Mental	11
Complexo Hospitalar	6
Urgência e Emergência - UPA	9

Taxa de Mortalidade
Infantil (2017)

9,37 (por mil nascidos vivos)

INFRAESTRUTURA

Arborização de vias públicas
(2010)

84,1%

Esgotamento Sanitário
Adequado (2010)

91,9%

Frota de Veículos Total (2018)

594.863

Número de Habitantes por
Automóvel (2018)

2,0 hab./automóvel

Consumo de água tratada (em milhões de m³) 2010 a 2018

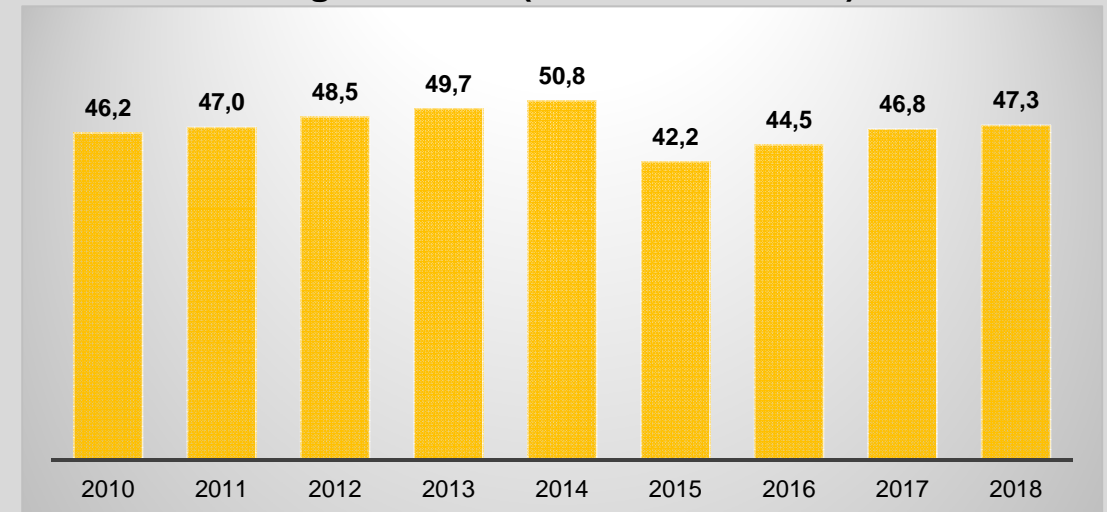

EQUIPAMENTOS - REDE MUNICIPAL

- DESENVOLVIMENTO SOCIAL
- EDUCAÇÃO
- ESPORTE E LAZER
- SAÚDE
- SEGURANÇA - GCM
- UTILIDADE PÚBLICA

São Caetano do Sul

São Paulo



0 1 2
Kilômetro

Santo André

VARGINHA

ZANZALÁ

RIO PEQUENO

RIO GRANDE

MONTA-NHÃO

BAETA NEVES

SANTA TEREZINHA

PETRA-ZÓPOLIS

NOVA PETRÓPOLIS

BOTUJURU

BALNEÁRIA

DOS FINCO

CENTRO

DEMARCHI

ANCHIETA

RUDGE RAMOS

JORDA NÓPOLIS

PLANALTO

ASSUNÇÃO

DOS CARA

BATISTINI

TATETOS

CAPIVARI

PAULICÉRA

INDEPENDÊNCIA

ALVES DIAS

COOPERATIVA

DOS ALVARENGA

BATISTINI

TATETOS

TAQUACETUBA

SANTA CRUZ

CURUCUTU

Diadema

Fontes:
Instituto de Geografia e Estatística – IBGE
Fundação Sistema Estadual de Análises de Dados - SEADE
Ministério da Educação – Microdados do Censo Escolar
Ministério da Economia/Secretaria de Trabalho/RAIS
Município de São Bernardo do Campo/Secretarias Municipais

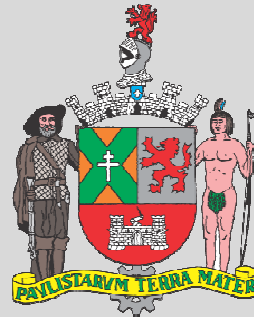

MUNICÍPIO DE SÃO BERNARDO DO CAMPO
SECRETARIA DE OBRAS E PLANEJAMENTO ESTRATÉGICO
DEPARTAMENTO DE PLANEJAMENTO ESTRATÉGICO
DIVISÃO DE INDICADORES SOCIAIS

Agosto/2019