

CAPÍTULO II
DEMOGRAFIA

**Tabela 1 - População residente nos censos demográficos 2000 e 2010 e estimativa 2019, municípios da Região do Grande ABC, Região Metropolitana de São Paulo, Estado de São Paulo e Brasil**

Município / Região	2000	2010	2019 ⁽¹⁾
São Bernardo do Campo	703.177	765.463	838.936
Diadema	357.064	386.089	423.884
Mauá	363.392	417.064	472.912
Ribeirão Pires	104.508	113.068	123.393
Rio Grande da Serra	37.091	43.974	50.846
Santo André	649.331	676.407	718.773
São Caetano do Sul	140.159	149.263	161.127
Total da Região do Grande ABC	2.354.722	2.551.328	2.789.871
Região Metropolitana de São Paulo	17.878.703	19.683.975	21.110.755
Estado de São Paulo	37.032.403	41.262.199	45.919.049
Brasil	169.799.170	190.755.799	210.147.125

(1) Estimativas IBGE

Fonte: IBGE - Censos Demográficos e Estimativas.

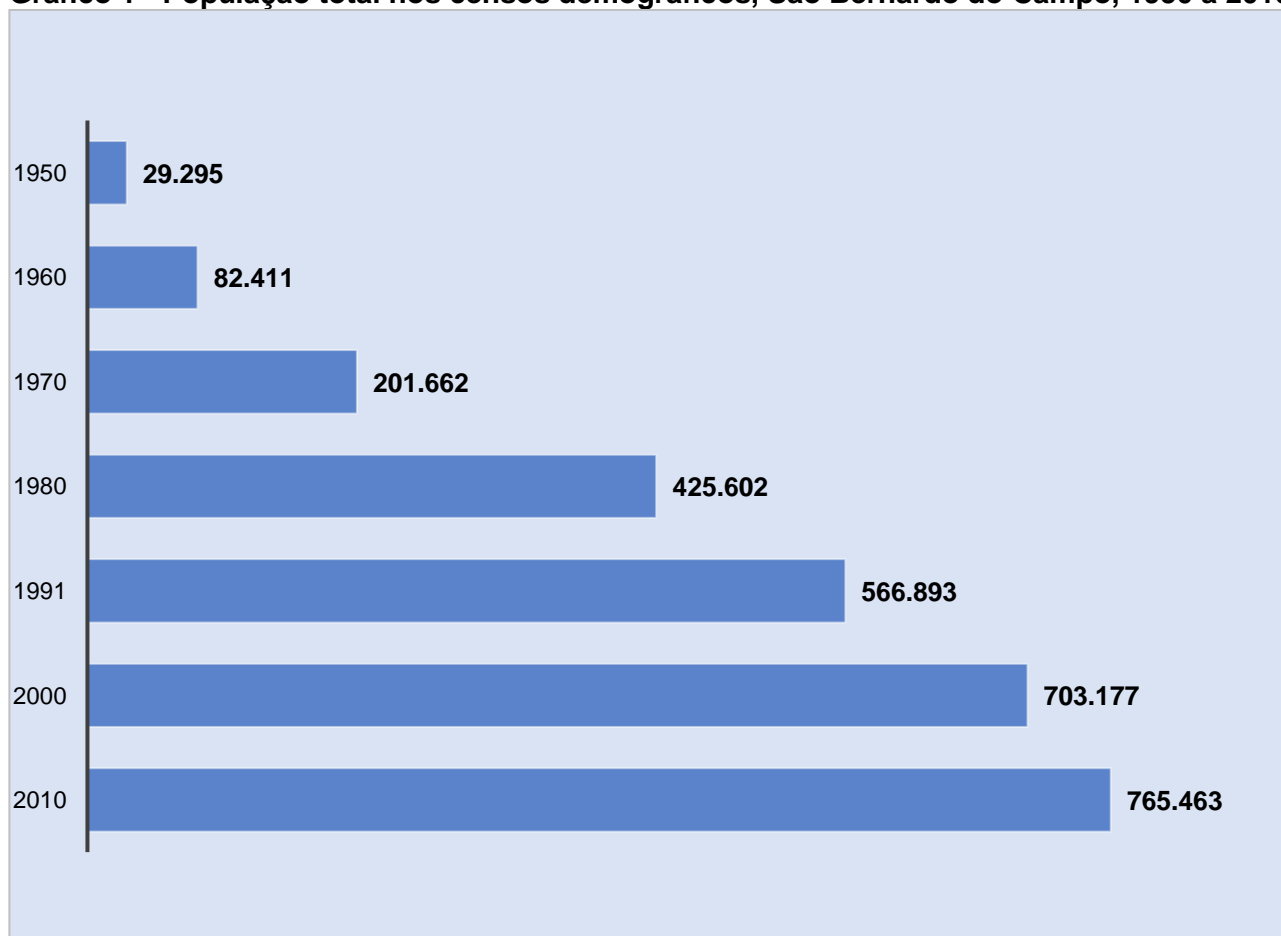
Gráfico 1 - População total nos censos demográficos, São Bernardo do Campo, 1950 a 2010

Fonte: IBGE - Censos Demográficos.



MUNICÍPIO DE SÃO BERNARDO DO CAMPO

PAINEL ESTATÍSTICO 2020 / ANO BASE 2019 CAPÍTULO II – DEMOGRAFIA

Tabela 2 - Taxa geométrica de crescimento anual (TGCA) da população, municípios da Região do Grande ABC, Região Metropolitana de São Paulo, Estado de São Paulo e Brasil, 2000/2010 e 2010/2019

Município / Região	2000/2010	2010/2019 ⁽¹⁾
São Bernardo do Campo	0,85	1,02
Diadema	0,78	1,04
Mauá	1,39	1,41
Ribeirão Pires	0,79	0,98
Rio Grande da Serra	1,72	1,63
Santo André	0,41	0,68
São Caetano do Sul	0,63	0,85
Região do Grande ABC	0,81	1,00
Região Metropolitana de São Paulo	0,97	0,78
Estado de São Paulo	1,09	1,20
Brasil	1,17	1,08

(1) População 2019: Estimativa IBGE.

Fonte: IBGE - Censos Demográficos e Estimativas.

Tabela 3 - Evolução da participação das populações no total nacional, São Bernardo do Campo, Região do Grande ABC, Região Metropolitana de São Paulo, Estado de São Paulo e Brasil, 1960 a 2019

Região	1960	1970	1980	1991	2000	2010	2019 ⁽¹⁾
Brasil	100,00	100,00	100,00	100,00	100,00	100,00	100,0
Estado de São Paulo	18,28	19,08	21,04	21,51	21,81	21,63	21,85
Região Metropolitana de São Paulo	6,84	8,74	10,58	10,52	10,53	10,32	10,05
Região do Grande ABC	0,72	1,06	1,39	1,40	1,39	1,34	1,33
São Bernardo do Campo	0,12	0,22	0,36	0,39	0,41	0,40	0,40

(1) Estimativas IBGE

Fonte: IBGE - Censos Demográficos e Estimativas.

Tabela 4 - Densidade demográfica (Hab./Km²), municípios da Região do Grande ABC, Região Metropolitana de São Paulo, Estado de São Paulo e Brasil, 2000, 2010 e 2019

Município / Região	2000	2010	2019 ⁽¹⁾
São Bernardo do Campo	1.717,0	1.869,1	2.048,5
Diadema	11.618,6	12.563,1	13.792,9
Mauá	5.869,8	6.736,7	7.638,8
Ribeirão Pires	1.054,8	1.141,2	1.245,5
Rio Grande da Serra	1.020,6	1.210,0	1.399,1
Santo André	3.694,0	3.848,0	4.089,0
São Caetano do Sul	9.142,2	9.736,0	10.509,9
Região do Grande ABC	2.841,5	3.078,7	3.366,6
Região Metropolitana de São Paulo	2.249,8	2.476,9	2.656,5
Estado de São Paulo	149,2	166,2	185,0
Brasil	19,9	22,4	24,7

Nota: Hab./Km²=habitante por quilômetro quadrado.

Fonte: IBGE.

**MUNICÍPIO DE SÃO BERNARDO DO CAMPO****PAINEL ESTATÍSTICO 2020 / ANO BASE 2019**
CAPÍTULO II – DEMOGRAFIA**Tabela 5 - Estimativa da população residente, percentual da população residente na Bacia Pinheiros - Billings (APRM-B) e densidade demográfica (Hab./Km²) por bairro, São Bernardo do Campo, 2019**

Bairro	Estimativa da População ⁽¹⁾	% da População na área da Bacia Billings (APRM-B) ⁽²⁾	Densidade Demográfica (Hab./Km ²) ⁽³⁾
Zona Urbana			
Alves Dias	31.416	15,8%	14.215
Anchieta	16.016	-	6.963
Assunção	44.765	0,9%	10.658
Baeta Neves	54.378	-	15.947
Balneária	419	100,0%	274
Batistini	32.517	100,0%	2.447
Botujuru	14.396	29,6%	2.181
Centro	52.873	-	7.845
Cooperativa	28.244	43,4%	5.836
Demarchi	28.768	22,1%	5.137
Dos Alvarenga	70.783	100,0%	4.828
Dos Casa	55.240	83,7%	18.231
Dos Finco	11.112	100,0%	2.058
Ferrazópolis	47.272	-	16.883
Independência	24.127	-	10.053
Jordanópolis	16.542	-	7.224
Montanhão	106.330	8,9%	8.905
Nova Petrópolis	22.539	-	11.618
Paulicéia	26.725	-	6.665
Planalto	32.674	-	8.855
Rio Grande	7.194	100,0%	1.360
Rudge Ramos	43.791	-	9.520
Santa Terezinha	27.118	-	18.702
Taboão	29.687	-	7.348
Total Zona Urbana	824.926	24,5%	6.976
Zona Rural			
Alto da Serra	nd	nd	nd
Capivari	1.956	83,7%	73
Curucutu	1.788	92,9%	70
Dos Imigrantes	1	nd	nd
Rio Pequeno	58	62,5%	3
Santa Cruz	2.199	100,0%	7.330
Taquacetuba	1.743	100,0%	245
Tatetos	2.854	100,0%	221
Varginha	3.205	100,0%	224
Zanzalá	206	36,7%	13
Total Zona Rural	14.010	95,6%	65
Total do Município ⁽³⁾	838.936	25,7%	2.521

nd: Dado não disponível para o nível geográfico.

(1) Estimativa SOPE.13 com base em Nascidos Vivos e Óbitos por bairro da Secretaria de Saúde/MSBC e Estimativa IBGE (estimativa da população total do município). Não considerado nesta estimativa deslocamentos e saldos migratórios nos bairros.

(2) APRM-B: Área de Proteção e Recuperação aos Mananciais Billings. Cálculo com base na área do setor censitário através da geometria. Percentual refere-se ao ano 2010.

(3) Os valores da densidade demográfica neste cálculo não incluem as águas interiores. Hab./km²= habitante por quilômetro quadrado. Fontes: IBGE - Censo Demográfico 2010 e Estimativa 2019; Secretaria de Saúde/MSBC; Secretaria de Obras e Planejamento Estratégico/MSBC.



Tabela 6 - Taxa geométrica de crescimento anual (TGCA) da população por bairro, São Bernardo do Campo, 2000/2010

Bairro	2000/2010
Zona Urbana	
Alves Dias	0,62
Anchieta	-0,70
Assunção	-0,02
Baeta Neves	0,10
Balneária	-6,64
Batistini	0,38
Botujuru	1,25
Centro	0,99
Cooperativa	3,99
Demarchi	1,00
Dos Alvarenga	1,43
Dos Casa	1,34
Dos Finco	0,74
Ferrazópolis	-0,02
Independência	0,38
Jordanópolis	-0,52
Montanhão	1,10
Nova Petrópolis	1,91
Paulicéia	1,47
Planalto	0,87
Rio Grande	-0,13
Rudge Ramos	0,68
Santa Terezinha	1,24
Taboão	1,19
Total Zona Urbana	0,86
Zona Rural	
Alto da Serra	nd
Capivari	2,53
Curucutu	0,11
Dos Imigrantes	0,00
Rio Pequeno	-2,88
Santa Cruz	-1,60
Taquacetuba	2,42
Tatetos	0,18
Varginha	1,05
Zanzalá	-4,87
Total Zona Rural	0,44
Total do Município	0,85

nd: Dado não disponível.

Fonte: IBGE - Censos Demográficos.



MUNICÍPIO DE SÃO BERNARDO DO CAMPO

PAINEL ESTATÍSTICO 2020 / ANO BASE 2019 CAPÍTULO II – DEMOGRAFIA

Tabela 7 - Estimativa da população residente ⁽¹⁾ por faixa etária e sexo, São Bernardo do Campo, 2019

Faixa Etária	Masculino	Feminino	Total
0 a 9 anos	55.053	52.603	107.656
10 a 19 anos	56.093	53.795	109.888
20 a 29 anos	64.574	63.657	128.231
30 a 39 anos	71.279	72.478	143.757
40 a 49 anos	58.630	65.141	123.771
50 a 59 anos	47.200	54.957	102.157
60 anos e mais	52.317	71.159	123.476
Total	405.146	433.790	838.936

(1) os resultados aqui apresentados estão em processo de validação e homologação pelo Ministério da Saúde.

Fonte: Ministério da Saúde - Estimativas preliminares elaboradas pelo Ministério da Saúde/SVS/DASNT/CGIAE; IBGE.

Tabela 8 - População residente segundo gênero e bairro, São Bernardo do Campo, 2010

Bairro	Masculino	Feminino	Proporção de homens p/ 100 mulheres
Alves Dias	13.943	14.983	93,1
Anchieta	7.208	8.431	85,5
Assunção	19.792	22.036	89,8
Baeta Neves	23.232	26.082	89,1
Balneária	163	142	114,8
Batistini	14.325	14.401	99,5
Botujuru	6.471	6.812	95,0
Centro	22.980	25.822	89,0
Cooperativa	13.627	12.061	113,0
Demarchi	12.754	13.763	92,7
Dos Alvarenga	30.972	31.929	97,0
Dos Casa	24.336	25.902	94,0
Dos Finco	4.979	5.174	96,2
Ferrazópolis	19.851	21.462	92,5
Independência	10.939	11.969	91,4
Jordanópolis	7.533	8.334	90,4
Montanhão	46.607	47.637	97,8
Nova Petrópolis	9.969	10.887	91,6
Paulicéia	12.201	13.021	93,7
Planalto	14.087	15.279	92,2
Rio Grande	3.097	3.247	95,4
Rudge Ramos	19.596	22.689	86,4
Santa Terezinha	11.678	13.265	88,0
Taboão	12.808	14.182	90,3
Zona Rural	6.478	6.327	102,4
Total	369.626	395.837	93,4

Fonte: IBGE - Censo Demográfico 2010 – Resultados do Universo.



Mapa 2 – Taxa Geométrica de Crescimento Anual por Bairro, São Bernardo do Campo, período entre os censos demográficos 1991/2000 e 2000/2010

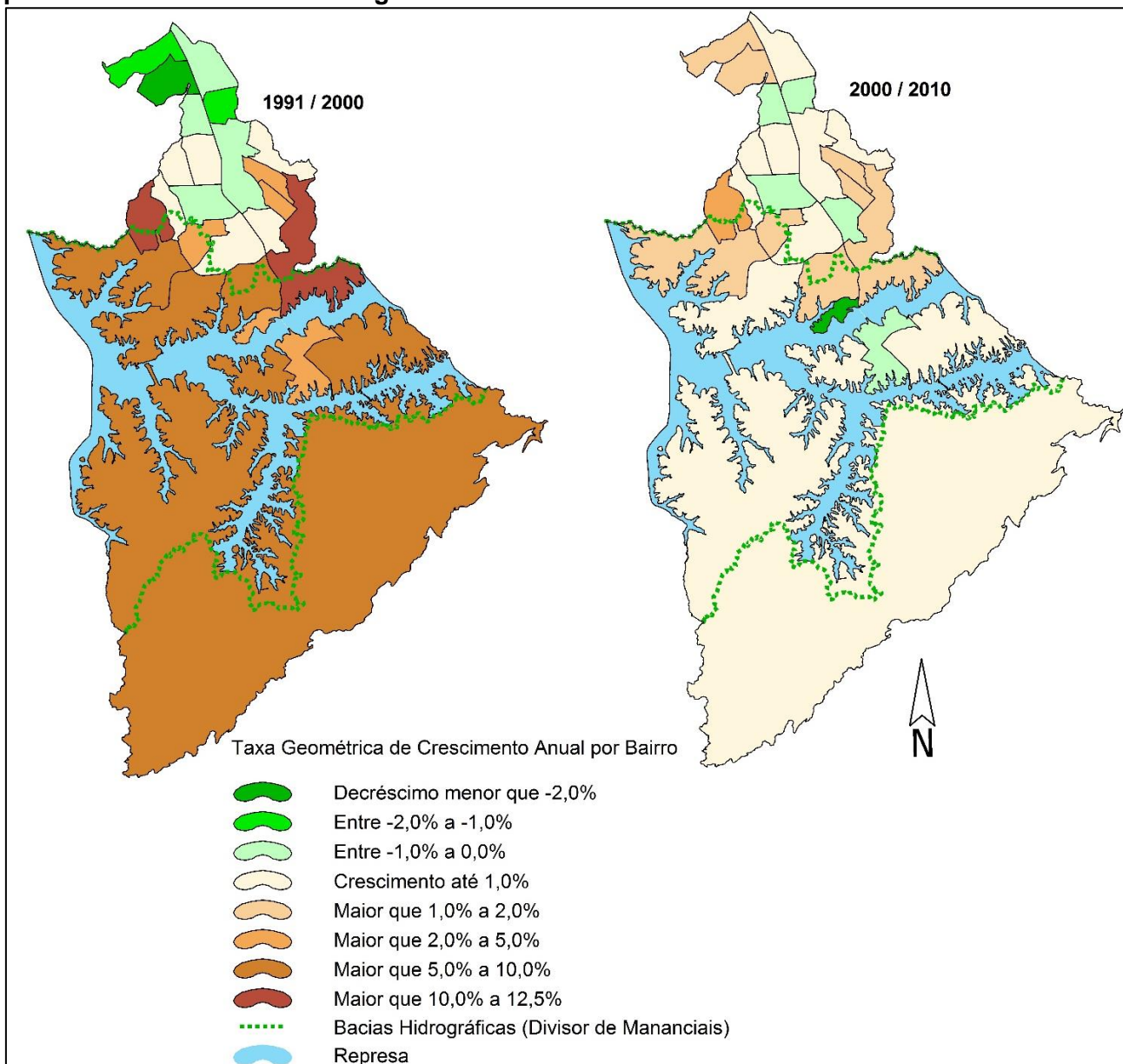

Fonte: IBGE - Censos Demográficos 1991, 2000 e 2010.

Tabela 9 - População, taxa geométrica de crescimento anual (TGCA) e densidade demográfica por bacia hidrográfica, São Bernardo do Campo, 2000 e 2010

Sub-Bacia Hidrográfica	População		TGCA (%)	Densidade Demográfica (hab./km ²)	
	2000	2010	2000/2010	2000	2010
Billings (APRM-B)	179.766	197.554	0,95	846	929
Tamanduateí	523.411	567.909	0,82	8.391	9.104
Santista ⁽¹⁾	-	-	-	-	-
Total	703.177	765.463	0,85	1.721	1.874

APRM-B: Área de Proteção e Recuperação aos Mananciais Billings.

(1) Dado não desagregado para esta divisão geográfica.

Fontes: IBGE, Censos Demográficos e Estimativas; Secretaria de Obras e Planejamento Estratégico/MSBC



Gráfico 2 - Pirâmide Etária, São Bernardo do Campo, 1991, 2000 e 2010

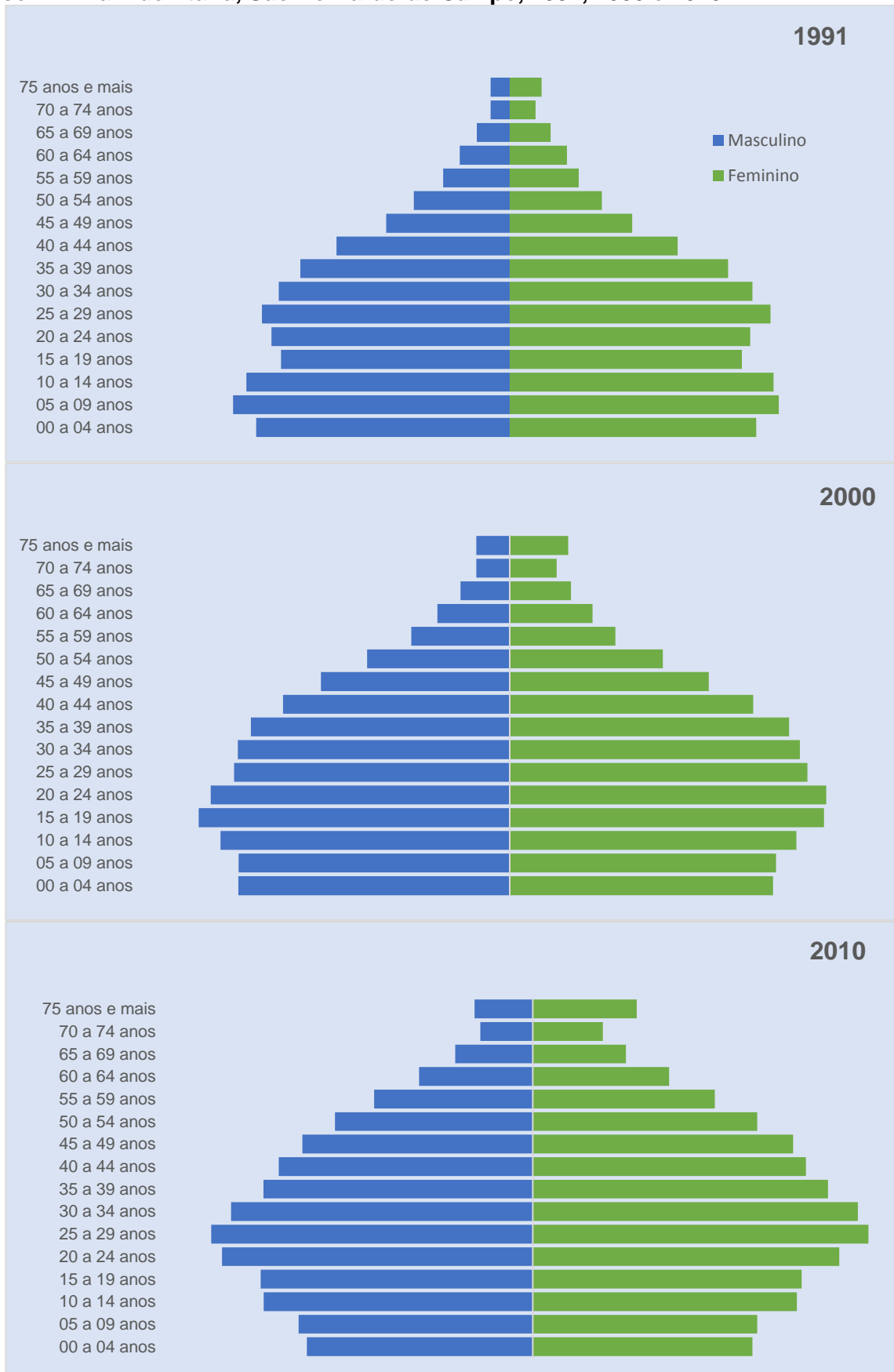

Fonte: IBGE, Censos Demográficos.



MUNICÍPIO DE SÃO BERNARDO DO CAMPO

PAINEL ESTATÍSTICO 2020 / ANO BASE 2019 CAPÍTULO II – DEMOGRAFIA

Tabela 10 - Taxa de Fecundidade Geral ⁽¹⁾, municípios da Região do Grande ABC, Região Metropolitana de São Paulo e Estado de São Paulo, 2016 a 2018

Município/Região	2016	2017	2018
São Bernardo do Campo	47,62	48,83	48,08
Diadema	50,59	50,10	48,10
Mauá	44,95	43,18	41,84
Ribeirão Pires	41,18	40,59	42,19
Rio Grande da Serra	43,03	45,33	40,32
Santo André	47,09	49,23	48,68
São Caetano do Sul	45,76	48,45	45,26
Região Metropolitana de São Paulo	52,13	52,83	51,91
Estado de São Paulo	49,73	50,70	50,23

(1) Número de nascidos vivos por 1.000 habitantes do sexo feminino em idade fértil (15 a 49 anos).

Fonte: Fundação SEADE.

Tabela 11 - Taxa de Natalidade ⁽¹⁾ por mil habitantes, municípios da Região do Grande ABC, Região Metropolitana de São Paulo e Estado de São Paulo, 2016 a 2018

Município/Região	2016	2017	2018
São Bernardo do Campo	13,55	13,75	13,40
Diadema	14,90	14,62	13,90
Mauá	13,26	12,64	12,16
Ribeirão Pires	11,46	11,18	11,49
Rio Grande da Serra	12,63	13,25	11,74
Santo André	12,80	13,26	12,99
São Caetano do Sul	11,75	12,31	11,38
Região Metropolitana de São Paulo	14,83	14,91	14,52
Estado de São Paulo	13,84	14,00	13,77

(1) Relação entre os nascidos vivos e a população, multiplicados por 1000.

Fonte: Fundação SEADE.

Tabela 12 - Taxa de Mortalidade geral ⁽¹⁾ por mil habitantes, municípios da Região do Grande ABC, Região Metropolitana de São Paulo e estado de São Paulo, 2016 a 2018

Município/Região	2016	2017	2018
São Bernardo do Campo	5,58	5,80	5,85
Diadema	5,73	5,84	5,73
Mauá	5,12	5,05	5,05
Ribeirão Pires	6,54	6,22	6,23
Rio Grande da Serra	5,41	5,14	5,16
Santo André	7,81	7,96	8,07
São Caetano do Sul	10,32	10,05	10,09
Região Metropolitana de São Paulo	6,33	6,27	6,34
Estado de São Paulo	6,78	6,73	6,77

(1) Por local de residência.

Fonte: Fundação SEADE.



MUNICÍPIO DE SÃO BERNARDO DO CAMPO

PAINEL ESTATÍSTICO 2020 / ANO BASE 2019 CAPÍTULO II – DEMOGRAFIA

Tabela 13 - Índice de envelhecimento ⁽¹⁾, municípios da Região do Grande ABC, Região Metropolitana de São Paulo e estado de São Paulo, 2016 a 2019

Município/Região	2016	2017	2018	2019
São Bernardo do Campo	68,15	71,37	74,73	78,25
Diadema	46,32	48,69	51,16	53,75
Mauá	53,12	56,08	59,22	62,53
Ribeirão Pires	76,14	79,98	84,01	88,27
Rio Grande da Serra	47,03	49,82	52,74	55,81
Santo André	89,73	92,83	96,01	99,29
São Caetano do Sul	144,20	147,47	150,80	154,16
Região Metropolitana de São Paulo	63,20	65,69	68,26	70,29
Estado de São Paulo	69,78	72,47	75,25	78,13

(1) Proporção de pessoas de 60 anos e mais por 100 indivíduos de 0 a 14 anos.

Obs.: Dados referem-se à 1º de julho de cada ano.

Fonte: Fundação SEADE.

Tabela 14 - Número de casamentos e divórcios, São Bernardo do Campo, 2016 a 2018

Ano	Casamentos ⁽¹⁾	Divórcios ⁽²⁾
2016	6.000	831
2017	5.778	1.570
2018	5.333	1.671

Nota: Dados atualizados na última divulgação.

(1) por local de registro.

(3) divórcios em 1ª instância, por local da ação do processo.

Fonte: IBGE, Estatísticas do Registro Civil 2018.

Gráfico 3 – Percentual da população residente no município por região de nascimento, São Bernardo do Campo, 2010

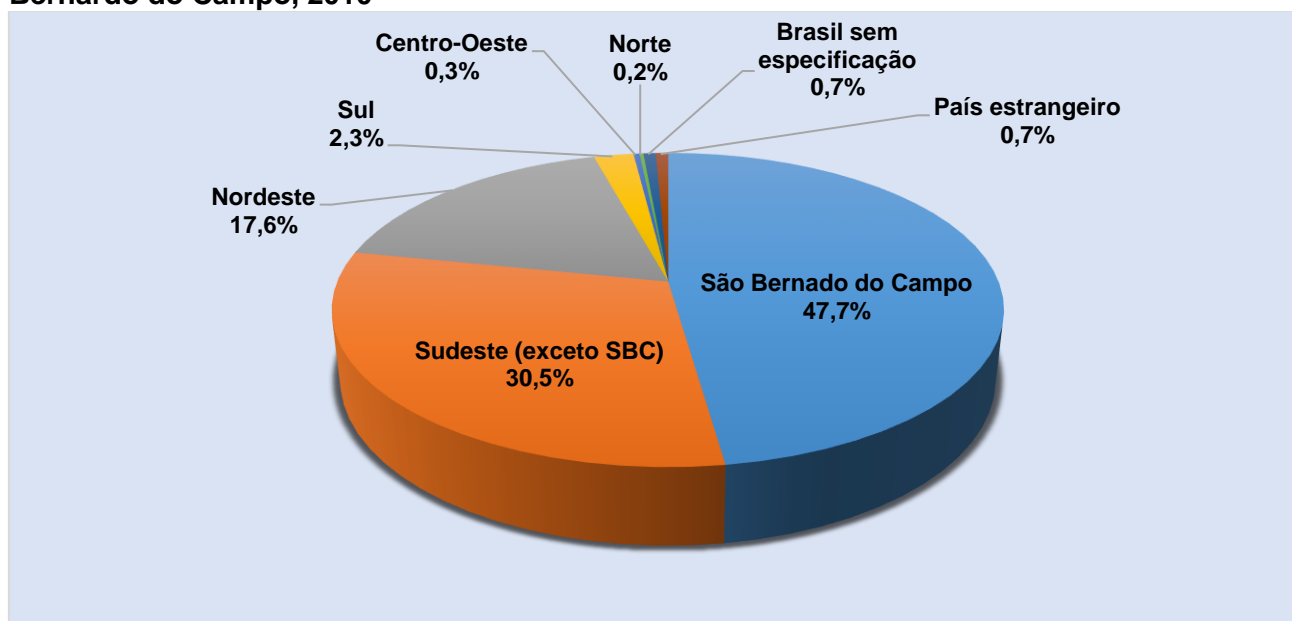

Fonte: IBGE, Censo Demográfico 2010, Resultado da Amostra.



MUNICÍPIO DE SÃO BERNARDO DO CAMPO

PAINEL ESTATÍSTICO 2020 / ANO BASE 2019 CAPÍTULO II – DEMOGRAFIA

Mapa 3 – Índice de Envelhecimento ⁽¹⁾ por Bairro, São Bernardo do Campo, 2010

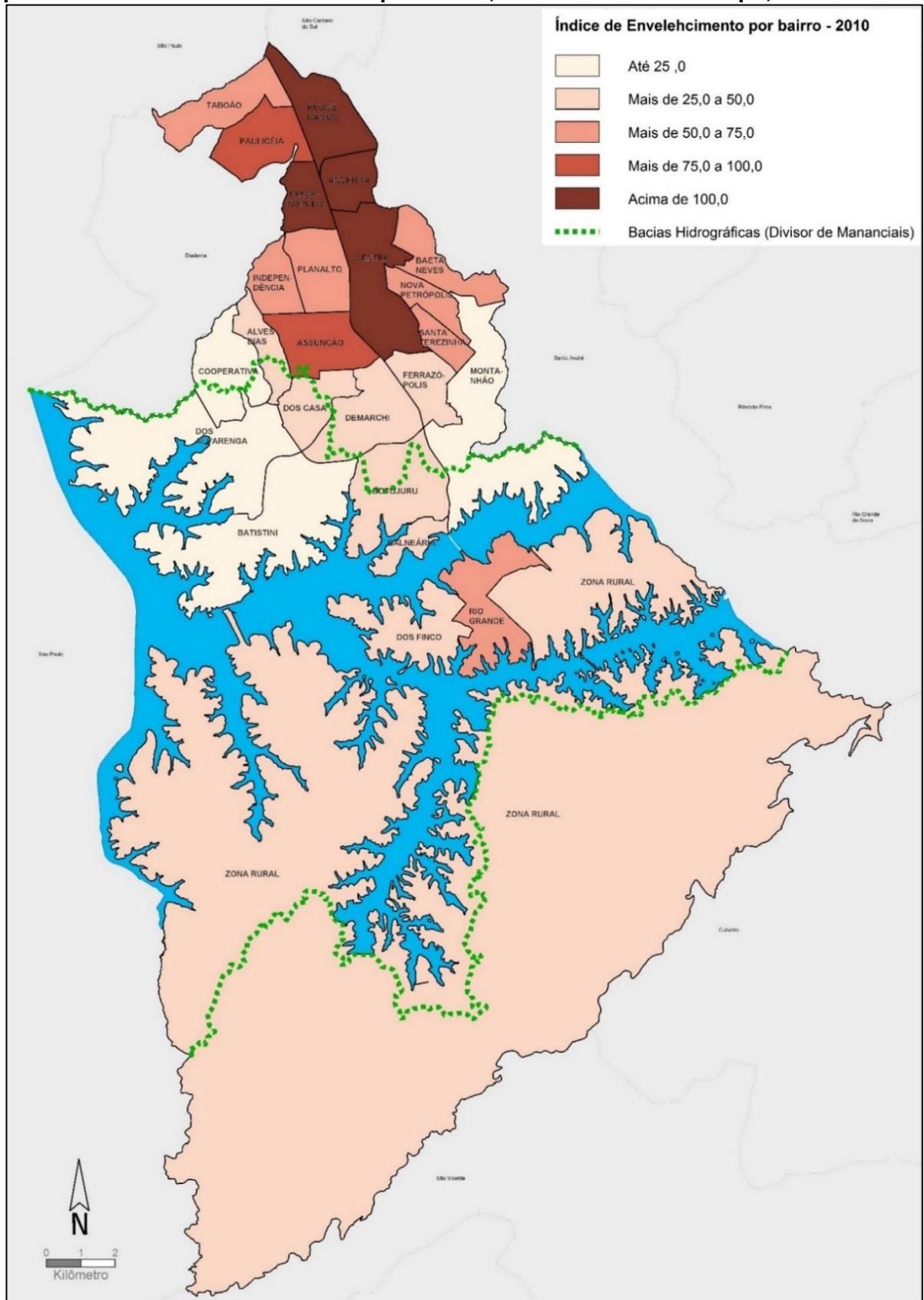

Nota: no ano 2010 o município teve um índice geral de 49,08, ou seja, 49 pessoas de 60 anos e mais para cada 100 pessoas de 0 a 14 anos.

(1) Proporção de pessoas de 60 anos e mais por 100 indivíduos de 0 a 14 anos.

Fonte: IBGE, Censo Demográfico 2010 – Resultados do Universo.



MUNICÍPIO DE SÃO BERNARDO DO CAMPO

PAINEL ESTATÍSTICO 2020 / ANO BASE 2019 CAPÍTULO II – DEMOGRAFIA

Tabela 15 - Rendimento médio per capita em reais (R\$), municípios da Região do Grande ABC, Região Metropolitana de São Paulo e Estado de São Paulo, 2010

Região	Rendimento médio per capita (R\$)
São Bernardo do Campo	944,67
Diadema	564,99
Mauá	583,61
Ribeirão Pires	726,35
Rio Grande da Serra	487,07
Santo André	1.021,51
São Caetano do Sul	1.578,74
Região Metropolitana de São Paulo	948,09
Estado de São Paulo	853,75

Nota: Soma do rendimento nominal mensal das pessoas com 10 anos ou mais residentes em domicílios particulares ou coletivos, dividida pelo total de pessoas residentes.

Fonte: IBGE/Censo Demográfico 2010 - Resultados do Universo, Fundação SEADE.

Gráfico 4 - Rendimento médio per capita em reais (R\$) por bairro, São Bernardo do Campo, 2010

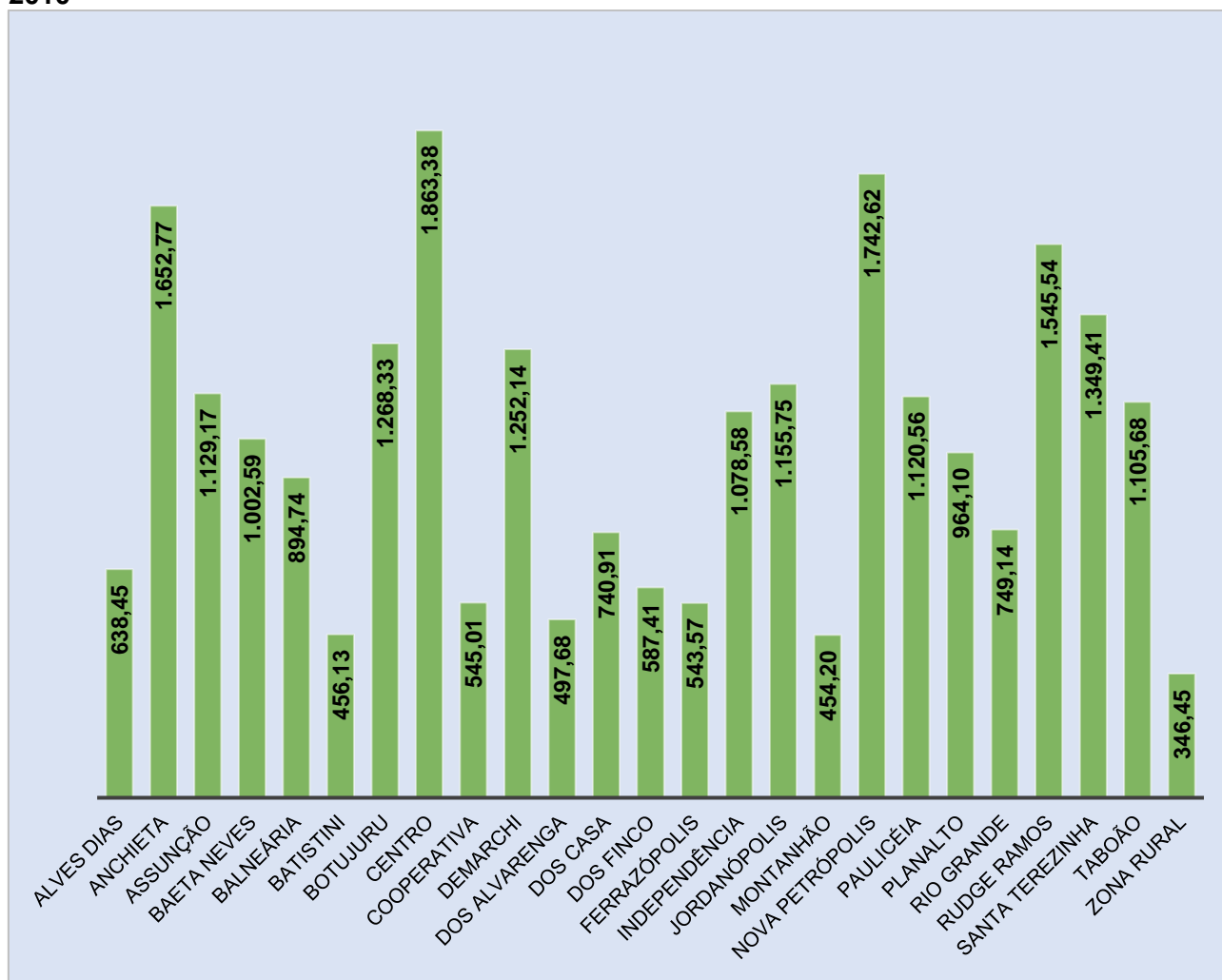

Nota: Soma do rendimento nominal mensal das pessoas com 10 anos ou mais residentes em domicílios particulares ou coletivos, dividida pelo total de pessoas residentes.

Fonte: IBGE/Censo Demográfico 2010 - Resultados do Universo.



MUNICÍPIO DE SÃO BERNARDO DO CAMPO

PAINEL ESTATÍSTICO 2020 / ANO BASE 2019 CAPÍTULO II – DEMOGRAFIA

Tabela 16 - Número de eleitores, São Bernardo do Campo, 2016 a 2019

Ano	Quantidade de eleitores	Varição anual (%)
2016	610.849	1,8
2017	609.845	-0,2
2018	621.486	1,9
2019	616.977	-0,7

Nota: posição dezembro.

Fonte: Tribunal Regional Eleitoral de São Paulo.

Tabela 17 - Número de eleitores por gênero e faixa etária, São Bernardo do Campo, 2019

Faixa Etária	Masculino	Feminino	Não Informado	Total
16 anos	346	379	0	725
17 anos	1.061	1.091	0	2.152
18 a 20 anos	14.552	14.270	0	28.822
21 a 24 anos	23.052	23.773	0	46.825
25 a 34 anos	59.222	63.425	0	122.647
35 a 44 anos	61.850	69.873	0	131.723
45 a 59 anos	73.581	85.468	66	159.115
60 a 69 anos	31.943	39.403	56	71.402
70 a 79 anos	14.979	20.117	52	35.148
Superior a 79 anos	7.312	11.034	67	18.413
Inválida	3	2	0	5
Total Geral	287.901	328.835	241	616.977

Nota: Posição dezembro.

Fonte: Tribunal Superior Eleitoral

Tabela 18 - Número de eleitores, municípios da Região do Grande ABC, 2019

Município	Eleitores	Participação na Região do Grande ABC
Diadema	328.012	15,7%
Mauá	304.618	14,6%
Ribeirão Pires	90.644	4,3%
Rio Grande da Serra	35.468	1,7%
Santo André	566.603	27,2%
São Bernardo do Campo	616.977	29,6%
São Caetano do Sul	141.646	6,8%
Total da Região do Grande ABC	2.083.968	100,0%

Nota: Posição dezembro

Fonte: Tribunal Superior Eleitoral.