

***CAPÍTULO XIII***  
***SEGURANÇA PÚBLICA***



## MUNICÍPIO DE SÃO BERNARDO DO CAMPO

### PAINEL ESTATÍSTICO 2020 / ANO BASE 2019 CAPÍTULO XIII – SEGURANÇA PÚBLICA

**Tabela 1 - Número de guardas civis, viaturas e ocorrências por inspetoria da GCM, São Bernardo do Campo, 2019**

Inspetoria GCM	Nº de Guardas Civis	Nº de Viaturas	Nº de Ocorrências Registradas
Comando GCM / Centro Integrado de Videomonitoramento / Centro de Formação	291	37	2.567
Riacho Grande	51	5	742
Batistini/Alvarenga	69	9	2.157
Taboão/Paulicéia	68	6	2.084
Centro	139	18	3.987
Vila São Pedro	93	7	2.441
Assunção	79	9	1.862

Nota: dados de ocorrências totais, incluindo averiguações, apoio a outros órgãos e atendimento de disparo de alarmes em próprios municipais.

Fonte: Secretaria de Segurança Urbana/MSBC.

**Tabela 2 - Número total de ocorrências registradas pela Guarda Civil Municipal por tipo de ocorrência, São Bernardo do Campo, 2016 a 2019**

Tipo	2016	2017	2018	2019
Ocorrências Criminais	3.201	2.939	1.532	564
Ocorrências de Trânsito	375	390	587	513
Ocorrências Ambientais	789	856	1.439	2.215

Fonte: Secretaria de Segurança Urbana/MSBC.

**Gráfico 1 - Ocorrências registradas pela Guarda Civil Municipal, por inspetoria, São Bernardo do Campo, 2018 e 2019**

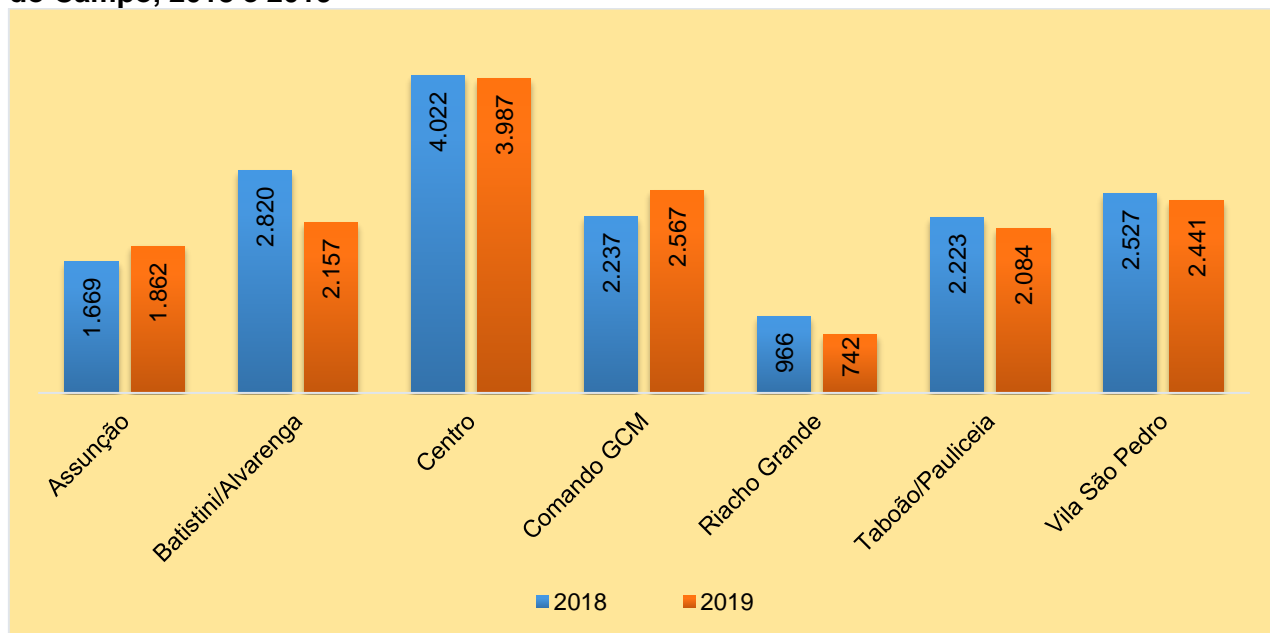

Nota: dados de ocorrências totais, incluindo averiguações, apoio a outros órgãos e atendimento de disparo de alarmes em próprios municipais.

Fonte: Secretaria de Segurança Urbana/MSBC.

**Tabela 3 - Atuação da Segurança Escolar, por tipo de atendimento, São Bernardo do Campo, 2016 a 2019**

<b>Tipo de Atendimento</b>	<b>2016</b>	<b>2017</b>	<b>2018</b>	<b>2019</b>
GCMs em policiamento fixo	18	8	14	16
Rondas nas escolas e no entorno	61.154	84.536	77.841	93.958
Vigilantes terceirizados	302	158	218	172
<b>Total da frota de viaturas no programa</b>	<b>22</b>	<b>18</b>	<b>24</b>	<b>21</b>

Nota: A partir de 2014, todas as escolas da rede municipal de educação passaram a ter câmeras de vídeo-monitoramento do Centro Integrado de Monitoramento - CIM.

Fonte: Secretaria de Segurança Urbana/MSBC.

**Tabela 4 - Número de ocorrências flagradas pelo vídeo-monitoramento por natureza da ocorrência, São Bernardo do Campo, 2018 e 2019**

<b>Natureza da Ocorrência</b>	<b>2018</b>	<b>2019</b>
Homicídio	1	0
Auto Localizado	2	3
Pichação	26	15
Furto/roubo/Tentativa	11	12
Invasão em Próprio Municipal	1	9
Atropelamento	5	3
Acidente de Trânsito sem Vítima	5	8
Acidente de Trânsito com Vítima	8	11

Fonte: Secretaria de Segurança Urbana/MSBC.



# MUNICÍPIO DE SÃO BERNARDO DO CAMPO

## PAINEL ESTATÍSTICO 2020 / ANO BASE 2019 CAPÍTULO XIII – SEGURANÇA PÚBLICA

Mapa 1 – Equipamentos de Segurança da Guarda Civil Municipal – GCM, São Bernardo do Campo, 2019

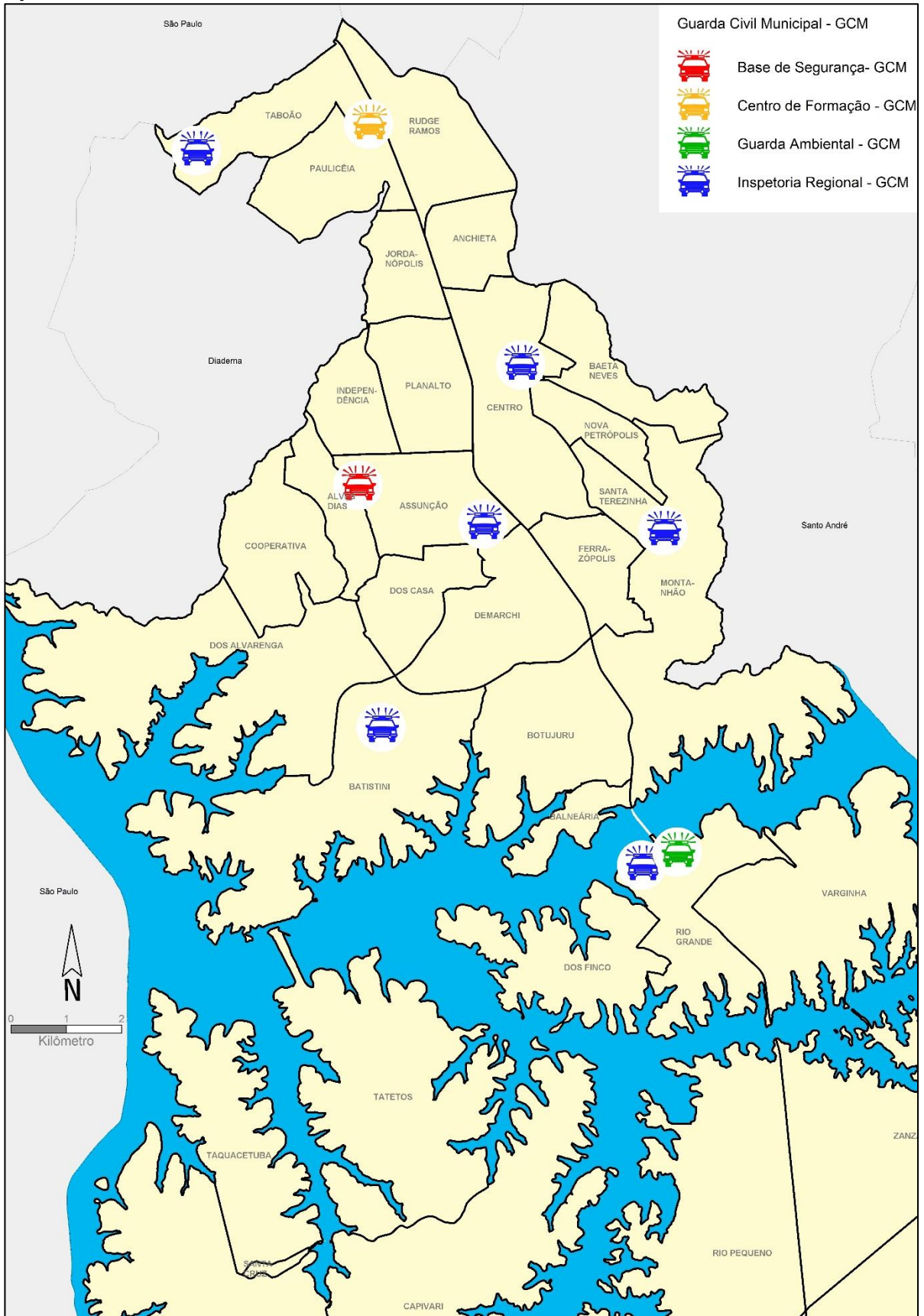

Fonte: Secretaria de Segurança Urbana/MSBC.



## MUNICÍPIO DE SÃO BERNARDO DO CAMPO

### PAINEL ESTATÍSTICO 2020 / ANO BASE 2019 CAPÍTULO XIII – SEGURANÇA PÚBLICA

**Tabela 5 - Efetivo da Polícia Militar e da Polícia Civil em São Bernardo do Campo, 2016 a 2019**

Polícia	2016	2017	2018	2019
Polícia Militar	887	993	1.000	944
Polícia Civil	nd	nd	454	427

nd: Dados não disponíveis.

Fontes: Secretaria de Segurança Urbana/MSBC; Comando do CPAM-6 - PM; Delegacia Seccional de São Bernardo do Campo.

**Tabela 6 - Ocorrências registradas nos Distritos Policiais de óbitos por agressões (homicídios dolosos e latrocínios), segundo o ano de ocorrência, São Bernardo do Campo, 2016 a 2019**

Ano	2016	2017	2018	2019
Ocorrências registradas - homicídios	56	52	43	36
Ocorrências registradas - latrocínios	6	5	8	5
<b>Total de ocorrências</b>	<b>62</b>	<b>57</b>	<b>51</b>	<b>41</b>

Nota 1: No Sistema de Informações Criminais da SSPSP, os latrocínios (roubo seguido de morte) não estão na mesma tabela de homicídios.

Nota 2: A quantidade numérica da tabela acima diz respeito apenas ao número de ocorrências registradas nos Distritos Policiais, não a quantidade de vítimas.

Fonte: Secretaria de Segurança Urbana/MSBC; Sistema de Informações Criminais - INFOCRIM - da Secretaria de Segurança Pública do Estado de São Paulo.

**Tabela 7 - Taxas de delitos, São Bernardo do Campo, 2016 a 2019**

Ano	Taxas por cem mil habitantes			
	Homicídio Doloso	Furto	Roubo	Furto e Roubo de Veículo
2016	7,04	821,58	945,02	639,06
2017	6,50	827,99	870,39	524,48
2018	4,70	691,05	843,62	507,68
2019	4,30	809,21	790,67	495,77

Fonte: Secretaria da Segurança Pública do Estado de São Paulo - Dados Estatísticos do Estado de São Paulo.

**Gráfico 2 - Taxa de homicídio doloso por cem mil habitantes, São Bernardo do Campo, 2016 a 2019**



Fonte: Secretaria da Segurança Pública do Estado de São Paulo - Dados Estatísticos do Estado de São Paulo.



## MUNICÍPIO DE SÃO BERNARDO DO CAMPO

### PAINEL ESTATÍSTICO 2020 / ANO BASE 2019 CAPÍTULO XIII – SEGURANÇA PÚBLICA

**Tabela 8 - Taxa de delitos por cem mil habitantes, municípios da Região do Grande ABC, 2019**

Município	Taxas por cem mil habitantes			
	Homicídio Doloso	Furto	Roubo	Furto e Roubo de Veículo
São Bernardo do Campo	4,30	809,21	790,67	495,77
Diadema	5,66	907,46	1.474,87	658,45
Mauá	7,61	516,1	590,49	543,73
Ribeirão Pires	3,35	466,51	321,62	296,49
Santo André	7,34	904,60	951,08	871,94
São Caetano do Sul	3,26	1009,76	568,36	406,25

(1) dado não disponibilizado para o Município de Rio Grande da Serra.

Fonte: Secretaria da Segurança Pública do Estado de São Paulo - Dados Estatísticos do Estado de São Paulo.

**Tabela 9 - Ocorrências registradas pela Defesa Civil segundo a natureza, São Bernardo do Campo, 2016 a 2019**

Ocorrências por Natureza	2016	2017	2018	2019
Alagamento	8	8	5	9
Degrau de abatimento	0	0	0	0
Desabamento	29	38	17	35
Deslizamento	57	30	18	223
Destelhamento	4	0	3	0
Enchente/Inundação	1	6	8	10
Erosão fluvial / Assoreamento	10	11	2	9
Erosão pluvial / Colapso de via pública	10	5	5	1
Incêndio	16	15	24	24
Infiltração/vazamento de água e/ou esgoto	50	40	40	46
Queda de árvore	48	67	47	56
Queda de poste / fiação / antena / /outdoor	6	4	3	1
Re-notificação	0	0	0	0
Risco construtivo	76	21	11	11
Risco de deslizamento	42	28	25	52
Risco de queda de árvore	101	119	149	211
Risco de solapamento	6	2	2	12
Risco desabamento	0	158	145	155
Solapamento	86	23	2	8
Outros	32	68	83	174
<b>Total</b>	<b>582</b>	<b>643</b>	<b>589</b>	<b>1.037</b>
Interdições	84	53	75	304

Fonte: Defesa Civil de SBC/Secretaria de Serviços Urbanos/MSBC.