

CAPÍTULO VII

SAÚDE



MUNICÍPIO DE SÃO BERNARDO DO CAMPO

PAINEL ESTATÍSTICO 2021 - ANO BASE 2020
CAPÍTULO VII - SAÚDE

Quadro 1 - Número total de estabelecimentos de saúde por rede de serviço e esfera, São Bernardo do Campo, 2020

ESFERA	REDE DE SERVIÇO	QUANTIDADE
MUNICIPAL	Apoio à Gestão do SUS	4
	Atenção Básica - UBS	34
	Atenção Básica - Saúde Bucal	3
	Atenção Especializada	3
	Atenção Especializada - Reabilitação	2
	Atenção Especializada - Saúde Mental	12
	Complexo Hospitalar	7
	Proteção à Saúde e Vigilâncias	5
	Urgência e Emergência - SAMU	13
	Urgência e Emergência – UPA / PA	10
PRIVADO - CONVENIADO SUS	Complexo Hospitalar	1
	Hemocentro	1
	Rede Especializada	7
PRIVADO	Complexo Hospitalar	13
	Rede de Urgência e Emergência	3

Fonte: Secretaria de Saúde/MSBC.



MUNICÍPIO DE SÃO BERNARDO DO CAMPO

PAINEL ESTATÍSTICO 2021 - ANO BASE 2020 CAPÍTULO VII - SAÚDE

Mapa 1 – Equipamentos municipais de saúde, São Bernardo do Campo, 2020

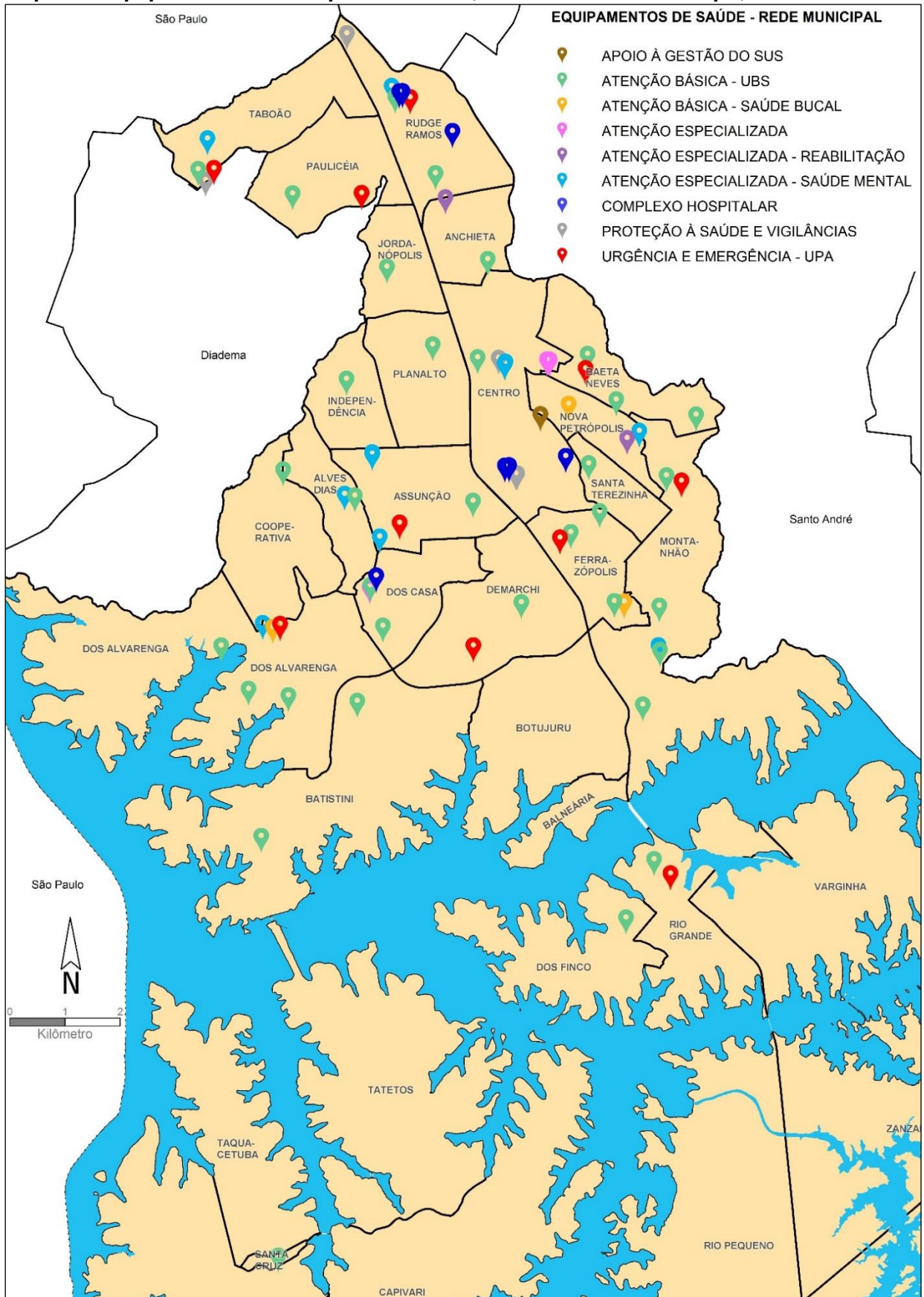

Fonte: Secretaria de Saúde/MSBC



MUNICÍPIO DE SÃO BERNARDO DO CAMPO

PAINEL ESTATÍSTICO 2021 - ANO BASE 2020 CAPÍTULO VII - SAÚDE

Tabela 1 – Total de nascidos vivos e condições de vida ao nascer dos nascidos vivos, em percentual, São Bernardo do Campo e estado de São Paulo, 2018 a 2020

Região	Variável	2018	2019	2020 ⁽¹⁾
SÃO BERNARDO DO CAMPO	Número de nascidos vivos	10.723	9.889	9.155
	% com prematuridade	10,2	10,2	10,7
	% de partos cesáreos	60,9	60,6	59,2
	% de mães de 15-19 anos	8,1	7,7	7,6
	% de mães de 10-14 anos	0,2	0,2	0,2
	% com baixo peso ao nascer	9,6	9,8	9,9
ESTADO DE SÃO PAULO	Número de nascidos vivos	606.146	583.191	553.004
	% com prematuridade	11,2	11,3	11,5
	% de partos cesáreos	58,6	58,8	59,7
	% de mães de 15-19 anos	10,8	10,1	9,5
	% de mães de 10-14 anos	0,4	0,3	0,3
	% com baixo peso ao nascer	9,2	9,4	9,1

(1) Dados preliminares, sujeitos à revisão

Nota: Nascimentos por residência da mãe.

Fonte: Ministério da Saúde/SINASC/DATASUS; SESSP-CCD/FSEADE - Base Unificada de Nascidos Vivos.

Gráfico 1 - Nascidos vivos por faixa etária da mãe, em percentual, São Bernardo do Campo, 2020

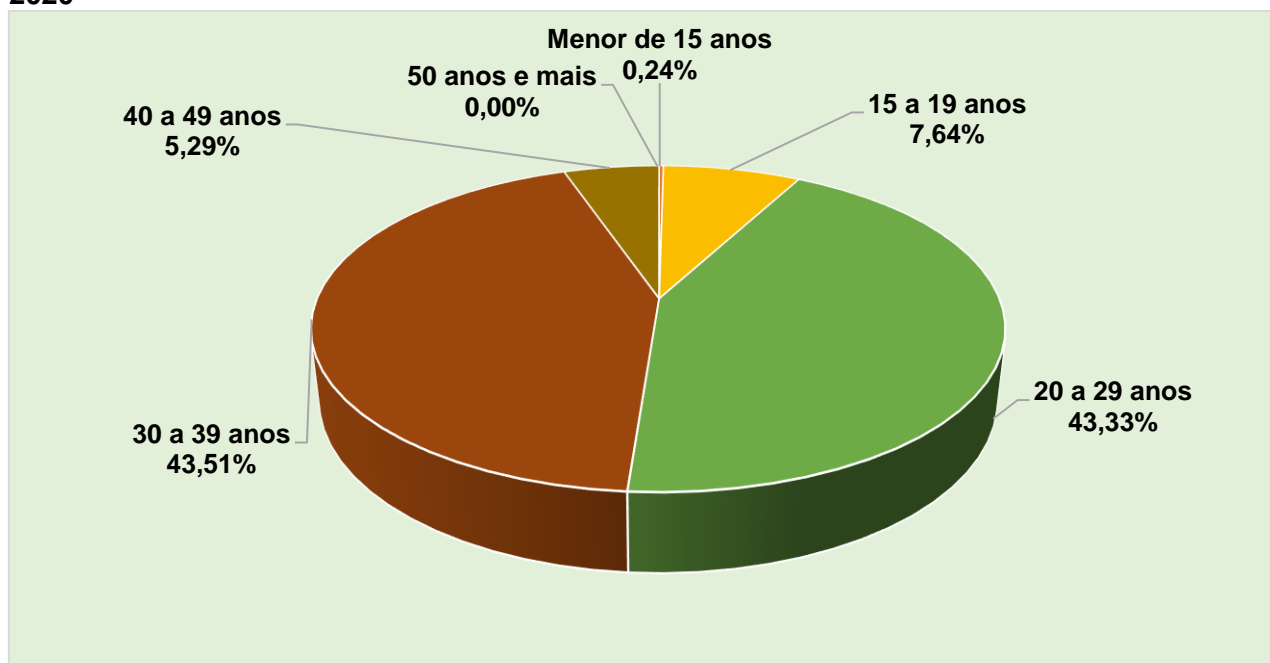

Nota: Nascimentos por residência da mãe. Dados preliminares, sujeitos a revisão.

Fonte: Ministério da Saúde/SINASC/DATASUS; SESSP-CCD/FSEADE - Base Unificada de Nascidos Vivos.



MUNICÍPIO DE SÃO BERNARDO DO CAMPO

PAINEL ESTATÍSTICO 2021 - ANO BASE 2020 CAPÍTULO VII - SAÚDE

Mapa 2 – Número de nascidos vivos por bairro, São Bernardo do Campo, 2020

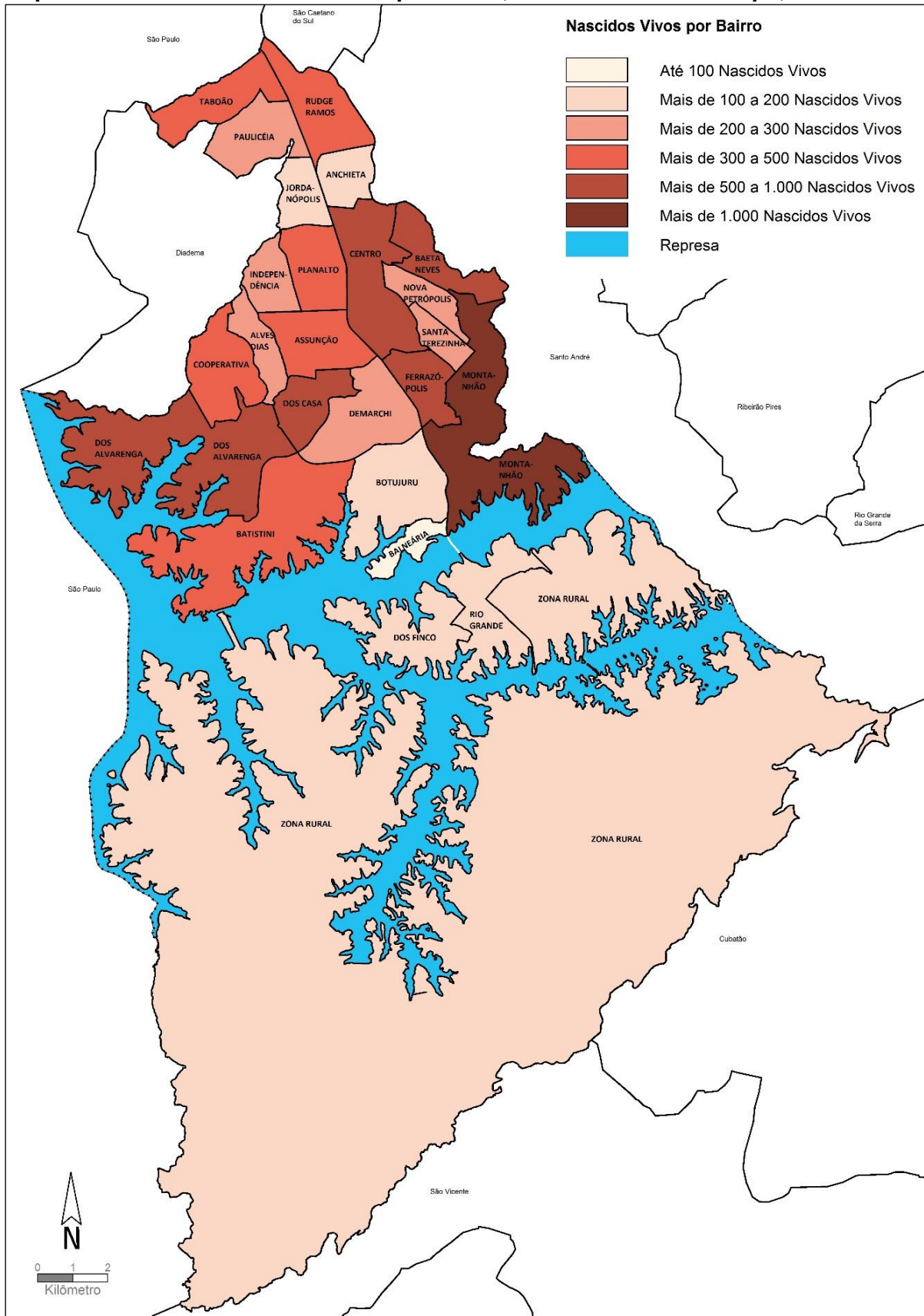



MUNICÍPIO DE SÃO BERNARDO DO CAMPO

PAINEL ESTATÍSTICO 2021 - ANO BASE 2020 CAPÍTULO VII - SAÚDE

Gráfico 2 - Total de consultas médicas realizadas no ano nas Unidades Básicas de Saúde - UBS, São Bernardo do Campo, 2016 a 2020

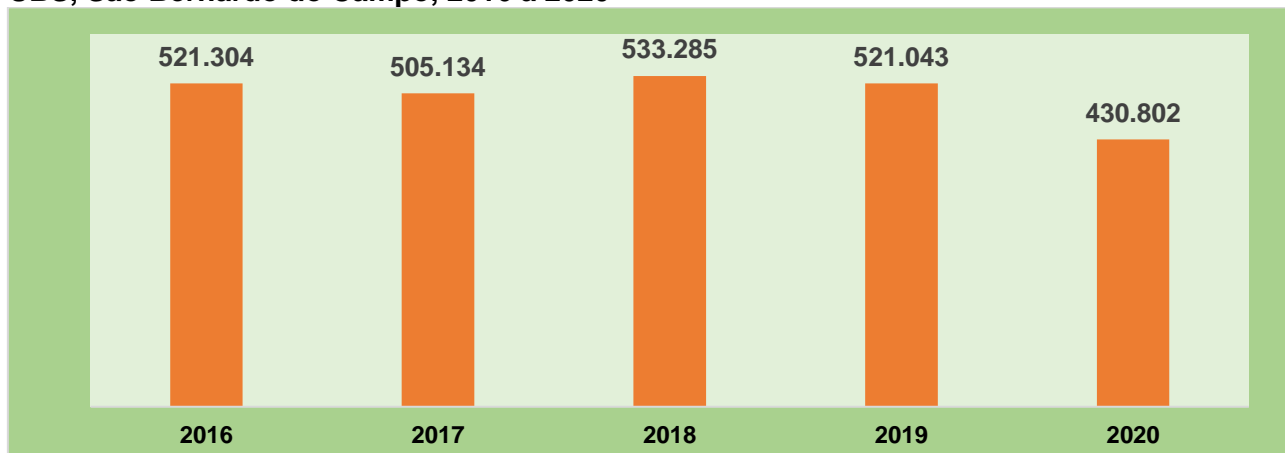

Fonte: SIASUS/Secretaria de Saúde/MSBC.

Gráfico 3 - Número total de consultas médicas da rede pública de urgência e emergência por tipo de rede, São Bernardo do Campo, 2016 a 2020

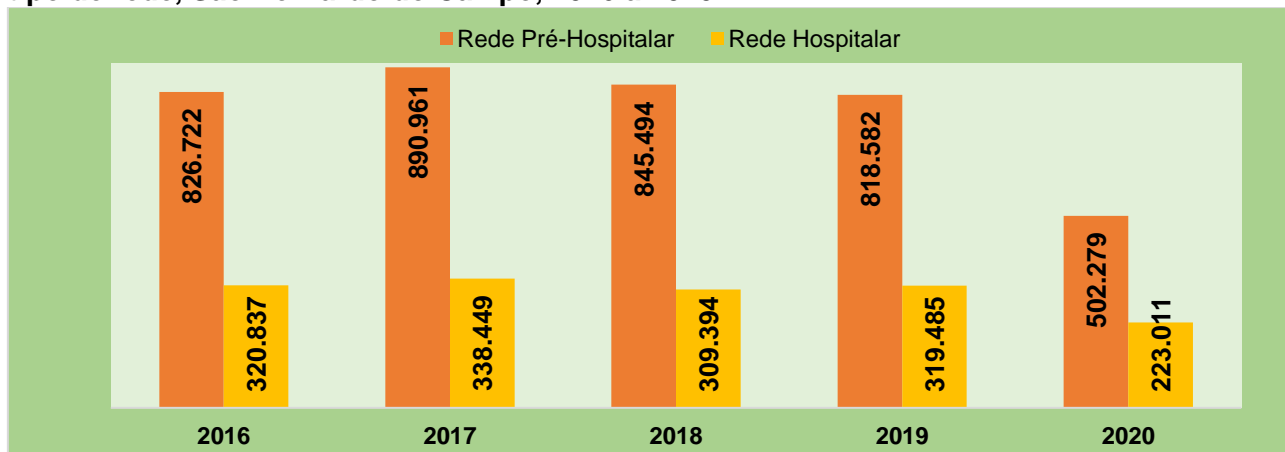

Fonte: Secretaria de Saúde/MSBC.

Gráfico 4 - Número de internações (AIHs) hospitalares ocorridas na rede SUS de São Bernardo do Campo, 2016 a 2020

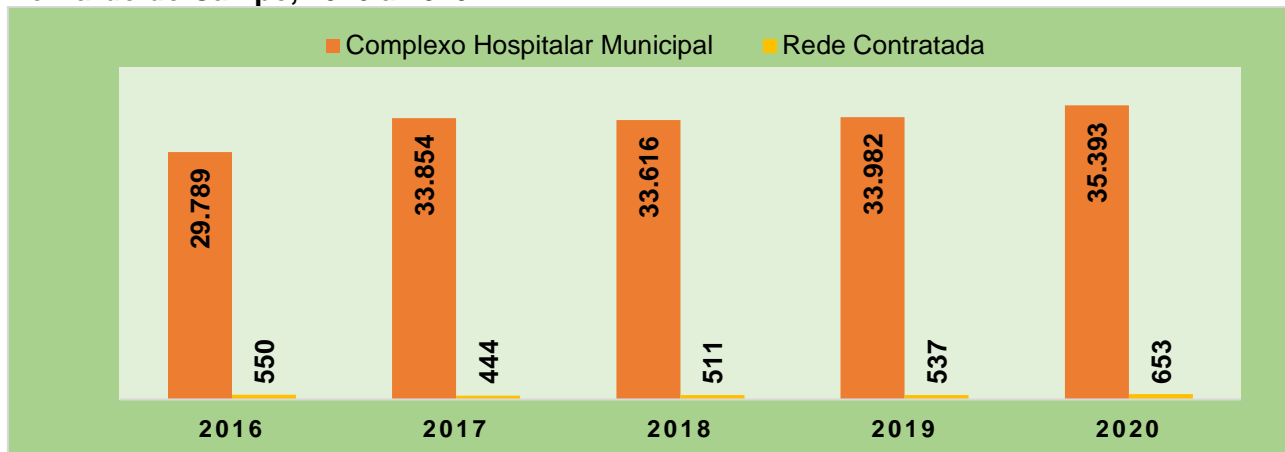

Nota: AIH: Autorização de Internação Hospitalar.

Fonte: Secretaria de Saúde/MSBC.



MUNICÍPIO DE SÃO BERNARDO DO CAMPO

PAINEL ESTATÍSTICO 2021 - ANO BASE 2020 CAPÍTULO VII - SAÚDE

Tabela 2 - Procedimentos do Programa de Internação Domiciliar - PID, São Bernardo do Campo, 2016 a 2020

Procedimentos	2016	2017	2018	2019	2020
Visitas Médicas	3.539	4.721	5.782	4.818	7.351
Visitas Enfermeiros	6.305	6.796	7.528	7.118	7.442
Visitas Nutricionista	1.293	452	634	1.585	2.926
Visitas Fisioterapeuta	2.307	3.756	4.332	3.456	4.272
Visitas Fonoaudióloga	764	663	546	688	1.724
Visitas da Assistente Social	1.956	2.220	2.591	3.017	3.971
Visitas do Técnico de Enfermagem	14.215	14.053	17.990	16.009	21.023
Procedimentos do Enfermeiro	25.098	39.958	49.883	55.815	57.407
Procedimentos do Técnico de Enfermagem	45.543	50.969	63.097	87.607	154.903
Pacientes Internados - PID (média mensal)	313	329	339	343	359

Fonte: PID/Secretaria de Saúde/MSBC.

Tabela 3 - Número de internações (AIHs) ocorridas na rede SUS de São Bernardo do Campo, valores e média de permanência, 2016 a 2020

Ano	Total de internações	Valor total (R\$)	Média de Permanência (dias)	Custo Médio (R\$)
2016	30.339	41.499.811,17	5,1	1.367,87
2017	34.298	45.256.901,61	4,9	1.319,52
2018	34.127	47.447.549,46	5,1	1.390,32
2019	34.519	50.538.936,14	5,2	1.464,09
2020	36.046	71.680.626,64	5,5	1.988,59

Fonte: Secretaria de Saúde/MSBC.

Gráfico 5 - Número total de internações (AIHs) ocorridas na rede SUS de São Bernardo do Campo, 2016 a 2020

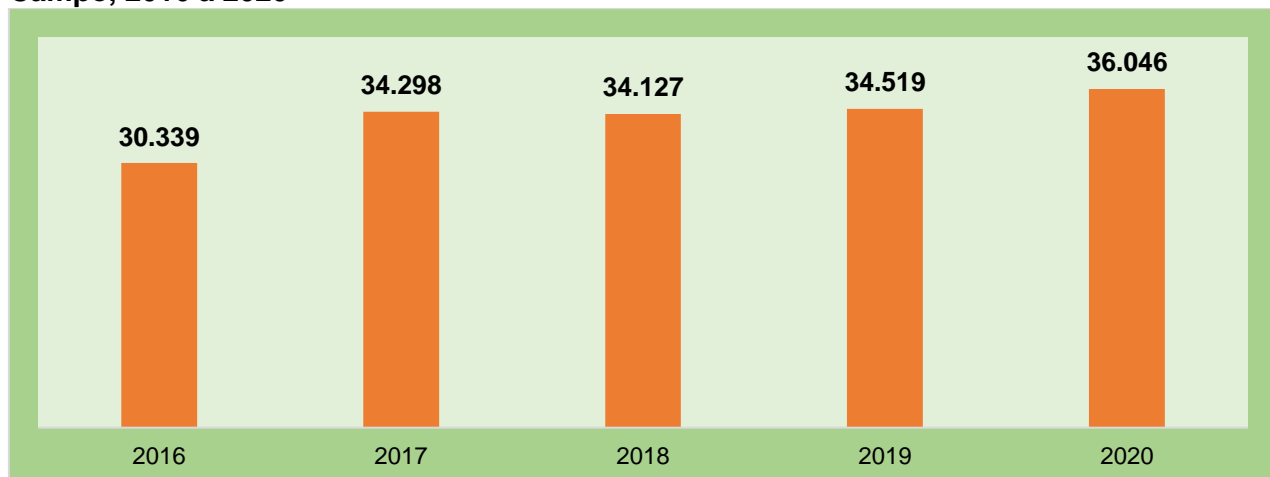

Fonte: Secretaria de Saúde/MSBC.



MUNICÍPIO DE SÃO BERNARDO DO CAMPO

PAINEL ESTATÍSTICO 2021 - ANO BASE 2020 CAPÍTULO VII - SAÚDE

Tabela 4 - Número de internações (AIHs) ocorridas na rede SUS de São Bernardo do Campo, valores e média de permanência, por unidade de saúde, 2020

Unidade	Frequência	Valor total (R\$)	Média de Permanência (dias)	Custo Médio (R\$)
Rede Hospitalar				
Hospital Municipal de Urgências - PS Central	7.957	7.492.819,63	4,4	941,66
Hospital Municipal Universitário - HMU	8.144	10.297.587,95	4,0	1.264,44
Hospital de Ensino Padre Anchieta - HE Anchieta	6.268	11.878.248,19	4,8	1.895,06
Hospital de Clínicas	9.367	27.025.084,69	5,8	2.885,14
Hospital de Urgência - Campanha COVID (1)	2.335	9.001.679,93	9,5	3.855,11
Novo Hospital Anchieta - Campanha COVID (2)	1.322	4.488.691,10	8,9	3.395,38
Subtotal	35.393	70.184.111,49	5,2	1.982,99
Rede Contratada				
Hospital Santa Casa	653	1.496.515,15	21,2	2.291,75
Subtotal	653	1.496.515,15	21,2	2.291,75
Total	36.046	71.680.626,64	5,5	1.988,59

(1) Hospital de Urgência - inaugurado em 14/05/2020

(2) Novo Hospital Anchieta - inaugurado em 01/05/2020

Fonte: SIHSUS/Secretaria de Saúde/MSBC.

Tabela 5 – Número de internações (AIHs) ocorridas na rede SUS de São Bernardo do Campo segundo o município de residência do paciente, 2016 a 2020

Município/Região	2016	2017	2018	2019	2020
São Bernardo do Campo	27.818	31.359	30.988	30.749	31.965
Região do Grande ABC (exceto SBC)	1.827	2.204	2.353	2.809	2.991
Santo André	692	911	892	1.057	849
Diadema	955	1.076	1.217	1.505	1.881
Mauá	79	84	104	118	163
Ribeirão Pires	62	66	85	76	51
São Caetano do Sul	31	47	44	40	32
Rio Grande da Serra	8	20	11	13	15
Município de São Paulo	512	518	573	646	762
Outros Municípios	182	217	213	315	328
Total	30.339	34.298	34.127	34.519	36.046

Fonte: SIHSUS/Secretaria de Saúde/MSBC.



MUNICÍPIO DE SÃO BERNARDO DO CAMPO

PAINEL ESTATÍSTICO 2021 - ANO BASE 2020 CAPÍTULO VII - SAÚDE

Tabela 6 - Leitos existentes e leitos do SUS, segundo especialidade, São Bernardo do Campo, 2020

Especialidade	Existentes	SUS
Cirúrgico	364	139
Clínico	780	436
Complementar	518	253
Obstétrico/Ginecológico	113	54
Pediátrico	133	71
Outras Especialidades	464	102
Hospital Dia	72	37
Total	2.444	1.092

Fonte: SCNES/Secretaria de Saúde/MSBC.

Gráfico 6 - Número de leitos SUS e privados, São Bernardo do Campo, 2016 a 2020

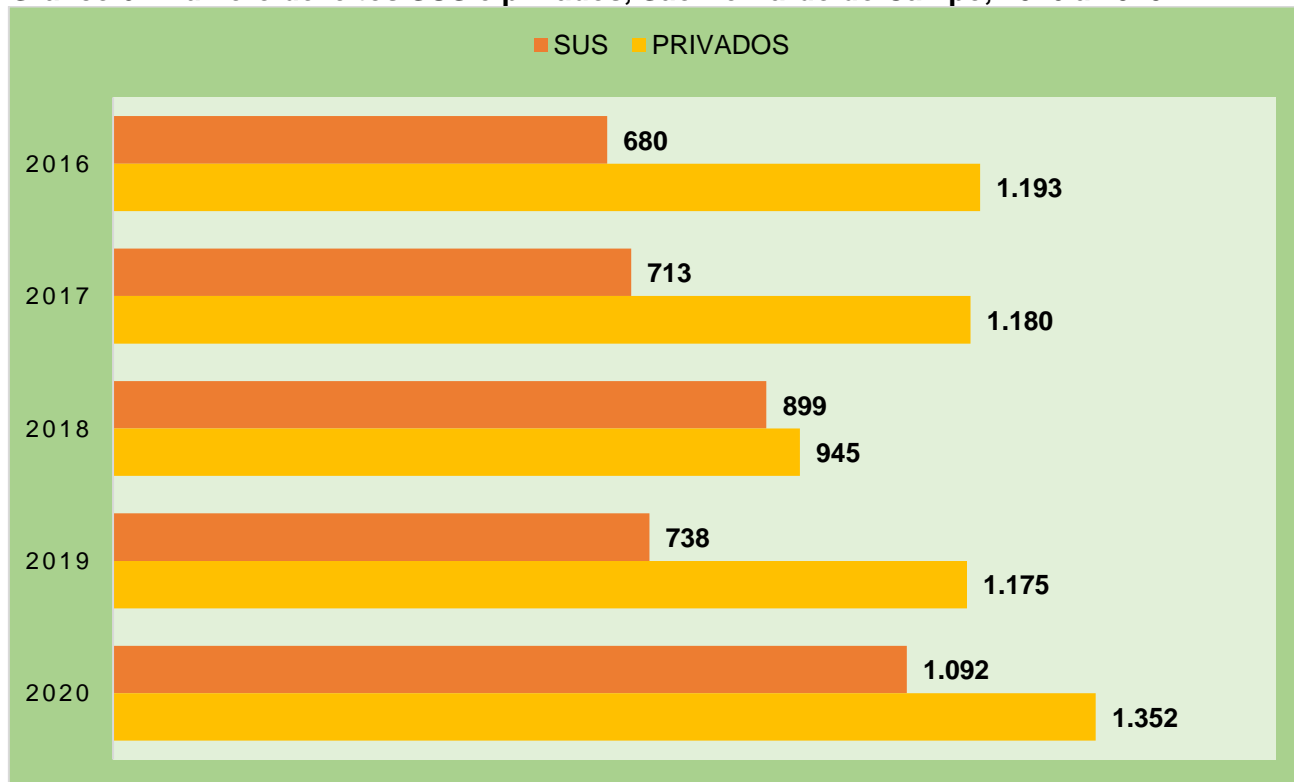

Fonte: SCNES/Secretaria de Saúde/MSBC.

Tabela 7 – Número de médicos, São Bernardo do Campo, 2018 a 2020

Ano	Atende no SUS	Não Atende no SUS	Número Total de Médicos
2018	1.246	1.063	2.309
2019	1.136	1.016	2.152
2020	1.391	1.104	2.495

Obs.: Número de médicos de clínica geral ou especializado, cujo local de trabalho seja no município.
Fonte: MS/CNES - Cadastro Nacional de estabelecimentos de Saúde; Secretaria de Saúde/MSBC.



MUNICÍPIO DE SÃO BERNARDO DO CAMPO

PAINEL ESTATÍSTICO 2021 - ANO BASE 2020 CAPÍTULO VII - SAÚDE

Tabela 8 – Número de internações (AIHs) no SUS de residentes em São Bernardo do Campo, segundo Capítulo CID10 e ano de internação, 2016 a 2020

Capítulo de causa (CID-10)	2016	2017	2018	2019	2020
I. Algumas doenças infecciosas e parasitárias	1.837	1.792	1.716	2.007	5.527
II. Neoplasias (tumores)	3.094	3.086	3.325	3.402	2.814
III. Doenças do sangue órgãos hematopoiéticos alguns transtornos imunitários	243	311	335	301	287
IV. Doenças endócrinas, nutricionais e metabólicas	415	514	481	562	469
V. Transtornos mentais e comportamentais	270	357	308	473	392
VI. Doenças do sistema nervoso	694	766	1.374	1.350	889
VII. Doenças do olho e anexos	1.081	884	738	699	358
VIII. Doenças do ouvido e da apófise mastoide	73	64	102	104	43
IX. Doenças do aparelho circulatório	3.951	4.303	3.886	3.906	3.527
X. Doenças do aparelho respiratório	2.932	2.984	2.812	2.736	2.605
XI. Doenças do aparelho digestivo	4.128	4.162	4.418	4.085	2.898
XII. Doenças da pele e do tecido subcutâneo	964	1.013	1.199	1.121	773
XIII. Doenças do sistema osteomuscular e do tecido conjuntivo	868	940	1.005	840	582
XIV. Doenças do aparelho geniturinário	3.566	3.295	3.323	3.404	4.221
XV. Gravidez, parto e puerpério	5.493	6.916	6.479	5.815	5.763
XVI. Algumas afecções originadas no período perinatal	1.034	1.162	1.145	1.213	1.078
XVII. Malformações congênitas, deformidade e anomalias cromossômicas	341	304	416	403	227
XVIII. Sintomas, sinais e achados anormais de exames clínicos e laboratório não classificados anteriormente	750	785	842	737	636
XIX. Lesões, envenenamento e algumas outras consequências de causas externas	4.054	4.702	3.884	3.765	3.703
XX. Causas externas de morbidade e mortalidade	-	-	-	-	0
XXI. Contatos com serviços de saúde	957	1.368	1.541	1.815	776
Total	36.745	39.708	39.329	38.738	37.568

Fonte: SIHSUS Municipal/Secretaria de Saúde/MSBC.



MUNICÍPIO DE SÃO BERNARDO DO CAMPO

PAINEL ESTATÍSTICO 2021 - ANO BASE 2020 CAPÍTULO VII - SAÚDE

Tabela 9 - Consultas médicas realizadas pela rede SUS ambulatorial especializada ⁽¹⁾, por tipo de especialidade, São Bernardo do Campo, 2016 a 2020

Tipo de especialidade	2016	2017	2018	2019	2020
Ortopedista	23.713	26.251	19.187	19.417	10.796
Neurologista	22.085	21.259	21.732	20.934	7.909
Cardiologista	12.009	11.286	9.235	9.362	4.061
Oftalmologista	13.261	31.582	10.670	33.027	18.011
Endocrinologista	11.706	13.160	11.210	11.786	5.161
Dermatologista	12.843	14.011	17.639	19.762	9.154
Gastroenterologista	8.931	10.969	9.742	7.911	2.816
Infectologista	11.229	7.132	11.868	12.382	10.446
Reumatologista	4.565	6.312	5.550	5.380	3.068
Alergista / Imunologista	6.655	6.413	5.329	5.235	2.429
Acupunturista	5.291	5.711	4.724	2.601	1.128
Cirurgia Geral	1.491	4.824	4.820	4.628	2.327
Urologista	851	1.160	761	0	0
Pneumologista	4.670	5.561	6.369	6.515	3.783
Nefrologista	3.159	4.290	4.645	5.365	2.457
Outras Especialidades	7.163	8.426	11.328	10.064	3.929
Total	149.622	178.347	154.809	174.369	87.475

(1) Foram consideradas consultas realizadas nas Policlínicas de Especialidades e no Centro Especializado em Reabilitação.
Fonte: Ministério da Saúde/SIASUS; Secretaria de Saúde/MSBC.

Gráfico 7 – Número de procedimentos com finalidade diagnóstica realizados na rede SUS de São Bernardo do Campo, 2016 a 2020

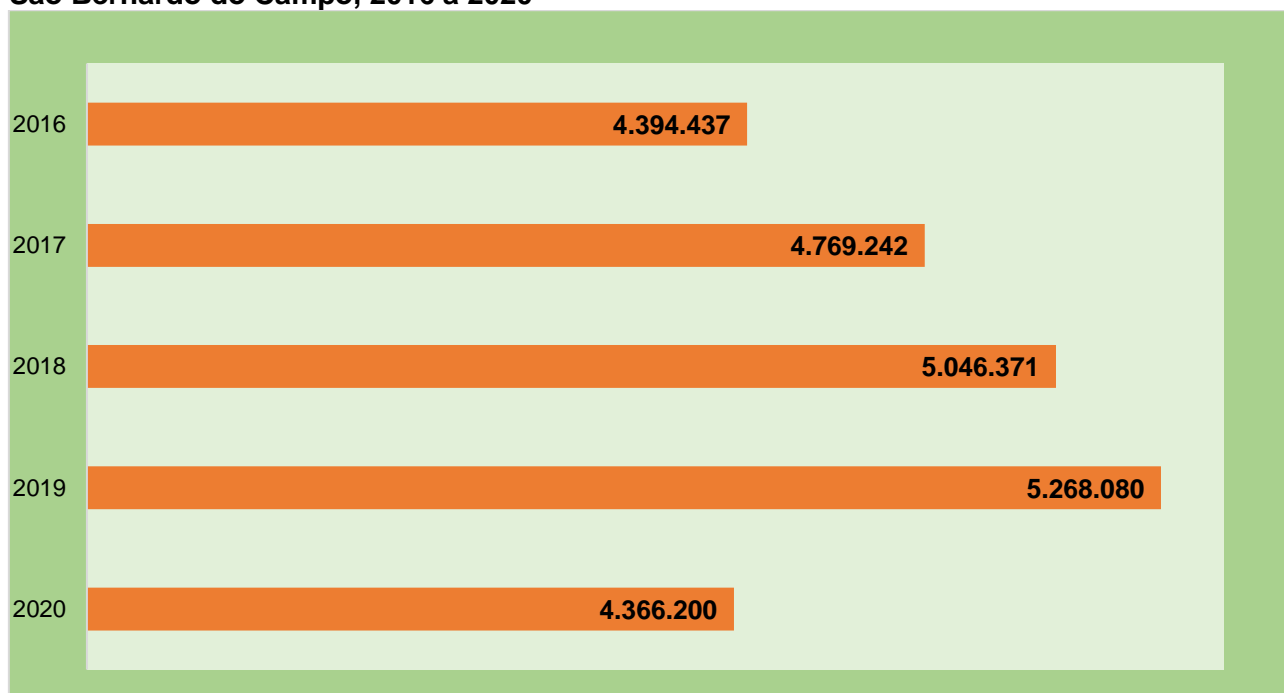

Fonte: SIASUS/Secretaria de Saúde/MSBC.



MUNICÍPIO DE SÃO BERNARDO DO CAMPO

PAINEL ESTATÍSTICO 2021 - ANO BASE 2020 CAPÍTULO VII - SAÚDE

Tabela 10 - Procedimentos com finalidade diagnóstica realizados na rede SUS por tipo, São Bernardo do Campo, 2020

Tipo	Número de Procedimentos
Diagnóstico em laboratório clínico	3.320.262
Diagnóstico por anatomia patologia e citopatologia	42.404
Diagnóstico por radiologia	252.414
Diagnóstico por ultrassonografia	108.220
Diagnóstico por tomografia	42.066
Diagnóstico por ressonância magnética	6.817
Diagnóstico por medicina nuclear in vivo	1.225
Diagnóstico por endoscopia	5.669
Diagnóstico por radiologia intervencionista	62
Métodos Diagnóstico em especialidades	196.330
Diagnóstico e procedimentos especiais em hemoterapia	2.120
Diagnóstico em vigilância epidemiológica e ambiental	17.891
Diagnóstico por teste rápido	370.720
Total	4.366.200

Fonte: SIASUS/Secretaria de Saúde/MSBC.

Tabela 11 - Procedimentos ambulatoriais realizados pela equipe multiprofissional da rede SUS especializada de Saúde Mental, por estabelecimento da rede de saúde mental, São Bernardo do Campo, 2018 a 2020

Unidade	2018	2019	2020
Pronto Atendimento de Psiquiatria	16.950	17.367	12.498
CAPS III AD (Álcool e Drogas) Infante-juvenil	5.313	11.117	8.766
CAPS III AD (Álcool e Drogas)	26.642	22.103	17.787
CAPS III AD (Álcool e Drogas) Alvarenga	15.657	16.489	16.948
CAPS Infantil	13.580	23.150	15.295
CAPS III Centro	51.382	26.916	13.719
CAPS III Alvarenga	35.001	25.744	18.171
CAPS III Farina	16.731	21.824	11.126
CAPS III Silvina	10.446	11.301	9.773
CAPS III Rudge Ramos	21.746	19.096	14.677
Total	213.448	195.107	138.760

Nota: CAPS = Centro de Atenção Psicossocial

OBS: A partir de 2018, houve readequação no registro de produção ambulatorial às normas do Ministério da Saúde

Fonte: SIASUS/Secretaria de Saúde/MSBC.



MUNICÍPIO DE SÃO BERNARDO DO CAMPO

PAINEL ESTATÍSTICO 2021 - ANO BASE 2020 CAPÍTULO VII - SAÚDE

Tabela 12 - Número de moradores nas Repúblicas/Residências Terapêuticas, São Bernardo do Campo, 2020

Tipo	Número de moradores
República Terapêutica para Adultos ⁽¹⁾	-
Residência Terapêutica Feminina	28
Residência Terapêutica Masculina	44

(1) Unidade utilizada provisoriamente a partir de 30/06/2020 para abrigar pacientes em vulnerabilidade, que estavam realizando tratamento do COVID.

Fonte: DAE/Secretaria de Saúde/MSBC.

Tabela 13 - Número de pacientes transportados pelo município para tratamento de saúde, São Bernardo do Campo, 2016 a 2020

Atendimento	2016	2017	2018	2019	2020
TRS-continua	2.682	2.408	2.276	2.147	2.028
Fisioterapia contínua	860	735	618	820	532
Outros	5.304	6.122	5.938	3.989	3.040
Total	8.846	9.265	8.832	6.956	5.600

Obs.: Outros - transportes efetuados em carro comum, ambulância e TFD.

Fonte: DAGSUS - Central de Regulação de Transporte Sanitário/Secretaria de Saúde/MSBC.

Tabela 14 - Número de Doses e Cobertura (em %) de vacinas de rotina em menores de um ano, São Bernardo do Campo, 2016 a 2020

Vacina	2016		2017		2018		2019		2020	
	Número de Doses	% cobertura	Número de Doses	% cobertura	Número de Doses	% cobertura	Número de Doses	% cobertura	Número de Doses	% cobertura
BCG	9.309	82,7	9.375	83,3	9.263	88,2	8.133	74,1	8.520	77,6
Pólio	10.348	91,9	9.958	88,5	9.701	90,2	9.240	84,2	9.184	83,7
Tetra/Penta	10.489	93,2	9.839	87,4	9.343	86,9	8.035	73,2	9.869	89,9
Rotavírus	9.934	88,3	10.086	89,6	9.646	89,7	9.210	83,9	8.947	81,5
Meningo C	10.543	93,7	9.805	87,1	10.082	93,8	9.400	85,7	9.242	84,2
Pneumo 10	10.179	90,4	10.411	92,5	9.936	92,4	9.478	86,4	9.206	83,9
SCR (Sarampo, Caxumba, Rubéola)	11.031	98,0	6.479	70,8	10.247	95,3	9.876	90,0	8.579	78,2

Notas: 2017 - Cobertura vacinal site SIPNI WEB

Com a epidemia de sarampo ocorrida em 2019, o calendário de vacinação passou a ser considerado vacinação SCR em crianças a partir de 6 meses. Esse calendário é provisório até o término da epidemia.

Fonte: DPSV/Secretaria de Saúde/MSBC.



MUNICÍPIO DE SÃO BERNARDO DO CAMPO

PAINEL ESTATÍSTICO 2021 - ANO BASE 2020 CAPÍTULO VII - SAÚDE

Tabela 15 - Distribuição de agravos notificados e confirmados, segundo ano de sintomas ⁽¹⁾, residentes de São Bernardo do Campo, 2016 a 2020

Agravos confirmados	2016	2017	2018	2019	2020
Atendimento antirrábico	2.241	2.550	2.304	2.574	1.806
Acidente por animais peçonhentos	94	77	77	134	77
Agravos relacionados ao trabalho	2.115	1.979	1.176	893	703
AIDS/HIV	234	293	211	218	173
Coqueluche	2	5	6	28	0
Chikungunya Importado	72	4	2	0	0
Conjuntivite	14.221	16.348	17.465	11.725	5.021
Doença diarreica aguda (monitoramento)	38.701	42.529	43.959	49.717	21.123
Dengue importado	337	20	23	113	45
Dengue autóctone	897	13	7	345	24
Febre por Zika Vírus Importado	3	0	0	0	0
Doenças exantemáticas	0	0	0	2.274	35
DST	1.236	1.057			
Eventos adversos pós-vacinação	219	163	862	249	167
Esquistossomose (importados)	9	10	8	4	2
Febre maculosa / rickettsioses	3	2	1	36	5
Febre tifoide	0	0	1	0	0
Hepatites Virais (casos em acompanhamento no ano)	132	205	264	144	53
Hanseníase (Todos)	28	11	11	17	5
Intoxicação exógena	914	1.216	1.237	1.666	1.043
Influenza	227	106	129	146	30
Leishmaniose visceral (importado)	0	2	3	0	0
Leishmaniose tegumentar americana (importado)	0	1	0	0	1
Leptospirose	2	11	10	62	4
Meningites	281	281	430	405	108
Malária autóctone	0	0	0	0	0
Malária importado	-	-	3	0	0
Paralisia flácida aguda (monitoramento poliomielite)	1	1	2	1	0
Parotidite	1.470	1.128	407	408	0
Rotavírus	0	3	7	20	1
Síndrome da rubéola congênita	0	0	0	0	0
Sífilis em gestante	141	144	198	163	135
Sífilis congênita	57	61	73	71	59
Síndrome gripal (monitoramento)	92.452	110.821	108.867	102.313	239.922
Tétano Acidental	0	0	0	0	0
Tuberculose	238	287	260	217	236
Violência doméstica, sexual e/ou outras violências	2.569	2.913	3.018	4.303	2.704
Varicela	810	763	590	232	0
Total	159.706	183.004	181.611	178.478	273.482

(1) Os dados sofrem alteração devido ao fluxo de retorno, isto é, informações de casos internados/atendidos em outros Municípios.
Fonte: DPSV/Secretaria de Saúde/MSBC.



Tabela 16 - Ações Desenvolvidas pelo Centro de Controle de Zoonoses, São Bernardo do Campo, 2016 a 2020

Ações Desenvolvidas	2016	2017	2018	2019	2020
Programa de Controle da Dengue					
Visitas efetuadas Casa a Casa	751.384	1.076.491	806.344	499.269	352.615
Total de Imóveis trabalhados	896.661	1.138.845	876.132	500.347	211.617
Programa de Controle de Zoonoses ⁽¹⁾					
Desinsetização					
Ruas	2.111	2.270	212	160	73
Poços de Visita	14.977	16.586	2.681	3.205	1.496
Bocas-de-lobo	4.922	3.606	1.142	1.446	693
Desratização					
Ruas	2.543	268	274	338	107
Poços de Visita	11.237	2.099	4.727	1.922	2.603
Bocas-de-lobo	3.771	710	1.737	2.172	1.660
Córregos	24	16	8	17	12
Terrenos	49	42	9	24	18
Programa de Adoções de cães e gatos					
Cães	64	33	55	113	41
Felinos	64	33	80	79	87
Equinos	9	9	0	9	0
Bovinos	10	0	0	0	0
Vacinação					
Cães ⁽²⁾	32.575	35.985	32.817	6.555	4.039
Gatos ⁽²⁾	11.615	14.099	14.122	2.003	1.224
Atendimento de solicitações e denúncias	4.471	3.087	3.077	3.164	2.363

(1) Alteração do registro de dados.

(2) Em 2019: Ofício do Governo do Estado de São Paulo informa o desabastecimento de vacinas antirrábicas para realização da Campanha. A Divisão realizou Campanha com o estoque (agosto/setembro) com apenas 01 posto no CCZ e um carro volante nas regiões afastadas.

Fonte: DPSV/SINAN/Secretaria de Saúde/MSBC.



MUNICÍPIO DE SÃO BERNARDO DO CAMPO

PAINEL ESTATÍSTICO 2021 - ANO BASE 2020 CAPÍTULO VII - SAÚDE

Tabela 17 - Produção ambulatorial da Rede de Proteção à Saúde e Vigilâncias, São Bernardo do Campo, 2016 a 2020

Ações Desenvolvidas	2016	2017	2018	2019	2020
Vigilância Sanitária					
Inspeção Sanitária	1.915	1.930	1.803	2.543	3.011
Orientação Técnica	1.200	1.930	1.803	2.543	3.011
Colheita de Amostra	574	44	30	49	2
Ações Legais para Controle do Risco à Saúde	397	363	863	873	852
Cadastrros, Licenças, Renovações e outros Procedimentos	1.097	1.118	737	1.415	675
Licenças de funcionários, Laudo Técnico de Avaliação, Certificados Sanitários, Veículos, Autorizações Federais, Atendimento a Órgãos Governamentais	441	338	525	651	411
Atividades Educativas para Estabelecimentos de Interesse à Saúde ⁽¹⁾	390	755	1.024	1.220	402
Capacitação Técnica	52	66	13	9	0
Vigilância Epidemiológica					
Número de casos notificados e/ou confirmados de doenças de notificação compulsória			8.703	178.261	7.710
Doses de Vacinas Aplicadas ⁽²⁾	642.652	645.342	390.771	465.797	359.564
Serviço de Verificação de Óbitos - SVO					
Necropsias	1.494	1.606	1.569	1.601	419
Laboratório Municipal de Saúde Pública					
Exames realizados	22.477	26.797	26.415	22.001	43.729
Exames Processados e encaminhados	1.170	939	542	2.752	569
Divisão de Saúde do Trabalhador e do Meio Ambiente					
Inspeções em Ambiente de Trabalho	389	410	372	248	72
Inspeções Sanitárias em Vigilância Ambiental				221	103
Cadastrros e Licenças Sanitárias em Vigilância Ambiental				121	406
Atend. em Saúde do Trabalhador (médico, psicólogo e enfermagem)	1272	632	429	222	116
Acidentes Fatais ⁽³⁾	22	26	9	3	80
Notificação e investigação de Acidentes com menores				16	1
Digitação de Notificação de acidentes e doenças (CAT, RAAT e SINAM Sentinela)				5.671	17
Notificação e Investigação de Agravos em Trabalhadores	2.098	2.235	1.176	1.038	3.342
Análises de água				902	871

(1) A quantidade total está relacionada ao número de participantes nas atividades educativas.

(2) Número de doses total aplicadas na população / 2017 - TabNet.DataSus.gov.br/si-pni-web acessado em 04/07/2018

(3) Todos são investigados.

Fonte: DPSV/SINAN/Secretaria de Saúde/MSBC.



MUNICÍPIO DE SÃO BERNARDO DO CAMPO

PAINEL ESTATÍSTICO 2021 - ANO BASE 2020 CAPÍTULO VII - SAÚDE

Tabela 18 – Taxa de mortalidade infantil (por mil nascidos vivos), municípios da Região do Grande ABC, Região Metropolitana de São Paulo e estado de São Paulo, 2016 a 2019

Região/Município	2016	2017	2018	2019
São Bernardo do Campo	10,02	9,37	9,47	10,21
Diadema	13,32	14,38	11,3	12,43
Mauá	9,52	9,89	11,46	9,94
Ribeirão Pires	9,71	8,38	8,86	16,15
Rio Grande da Serra	3,33	7,85	17,51	7,35
Santo André	8,07	7,33	9,7	7,59
São Caetano do Sul	11,86	9,15	9,9	9,11
Região Metropolitana de São Paulo	11,25	10,84	11,02	11,15
Estado de São Paulo	10,91	10,74	10,7	10,93

Nota: Taxa de mortalidade infantil: Relação entre os óbitos de menores de um ano residentes e os nascidos vivos da mesma unidade geográfica no ano.

Fonte: Fundação SEADE.

Tabela 19 - Indicadores de mortalidade, São Bernardo do Campo, 2016 a 2019

Taxas	2016	2017	2018	2019
Taxa de Mortalidade na Infância (Por mil nascidos vivos) ⁽¹⁾	12,06	11,19	11,61	12,33
Taxa de Mortalidade Neonatal (Por mil nascidos vivos) ⁽²⁾	6,22	6,00	6,78	6,67
Taxa de Natimortalidade (Por mil nascidos vivos ou mortos) ⁽³⁾	5,90	5,52	6,09	6,33
Taxa de Mortalidade de Mulheres em Idade Fértil (Por cem mil mulheres entre 15 e 49 anos)	85,72	96,82	86,17	85,75
Taxa de Mortalidade da População de 15 a 34 Anos (Por cem mil habitantes nessa faixa etária)	87,20	96,34	73,84	83,88
Taxa de Mortalidade da População de 60 Anos e Mais (Por cem mil habitantes nessa faixa etária)	2.968,71	2.996,84	3.025,25	2.941,73
Taxa de Mortalidade Geral (por local de residência) (Por mil habitantes) ⁽⁴⁾	5,58	5,80	5,85	5,91

nd: Dado não disponível até o momento da publicação.

(1) Relação entre os óbitos de menores de cinco anos e os nascidos vivos.

(2) Relação entre os óbitos infantis do período neonatal, ou seja, durante as primeiras 4 semanas de vida e os nascidos vivos.

(3) Relação entre os nascidos mortos e o total de nascidos vivos ou mortos.

(4) Relação entre os óbitos gerais de residentes numa unidade geográfica ocorridos em um ano e a população da mesma unidade estimada ao meio do período.

Fonte: Fundação SEADE.



MUNICÍPIO DE SÃO BERNARDO DO CAMPO

PAINEL ESTATÍSTICO 2021 - ANO BASE 2020 CAPÍTULO VII - SAÚDE

Tabela 20 - Número de óbitos de residentes por faixa etária, São Bernardo do Campo, 2016 a 2020

Faixa Etária	2016	2017	2018	2019	2020 ⁽¹⁾
Menor de 1 ano	106	102	101	95	82
1 a 4 anos	22	20	23	22	13
5 a 9 anos	6	10	6	14	5
10 a 14 anos	9	12	11	9	7
15 a 19 anos	31	44	29	28	34
20 a 29 anos	108	118	91	105	106
30 a 39 anos	196	173	168	167	214
40 a 49 anos	319	308	274	311	351
50 a 59 anos	606	628	597	569	711
60 a 69 anos	889	906	924	913	1.196
70 a 79 anos	941	926	1.041	1.052	1.313
80 anos e mais	1.216	1.376	1.409	1.456	1.656
Ignorada	0	0	1	0	0
Total	4.449	4.623	4.675	4.741	5.688

(1) Dados preliminares, sujeito à revisão. Acesso em 06/07/2021.

Fonte: Ministério da Saúde/DATASUS - Sistema de Informações sobre Mortalidade – SIM; SESSP-CCD/FSEADE - Base Unificada de Óbitos.

Tabela 21 - Número total de casos suspeitos notificados, casos confirmados, recuperados e descartados de COVID-19, São Bernardo do Campo, 2020

Tipo	Quantidade
Casos Suspeitos Notificados	234.024
Casos Suspeitos Confirmados	45.625
Casos Recuperados	42.056
Casos Descartados	142.141

Fonte: Base de dados Bancos SIVEP GRIPE/E-SUSVE/COVID-19 MUNICIPAL; Secretaria de Saúde/MSBC.

Gráfico 8 - Percentual de casos confirmados de COVID-19 por sexo, São Bernardo do Campo, 2020

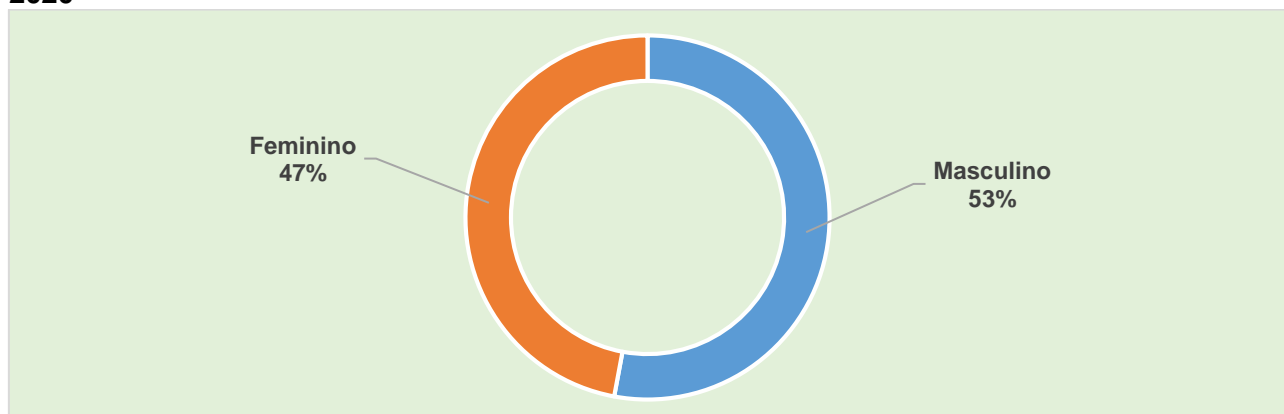

Fonte: Base de dados Bancos SIVEP GRIPE/E-SUSVE/COVID-19 MUNICIPAL; Secretaria de Saúde/MSBC.



Tabela 22 - Número de casos confirmados de COVID-19 por faixa etária, São Bernardo do Campo, 2020

Faixa Etária	Quantidade
De 0 a 9 anos	767
De 10 a 19 anos	1.850
De 20 a 29 anos	6.928
De 30 a 39 anos	9.929
De 40 a 49 anos	9.094
De 50 a 59 anos	6.796
De 60 a 69 anos	5.705
De 70 a 79 anos	3.066
80 anos e mais	1.490

Fonte: Base de dados Bancos SIVEP GRIPE/E-SUSVE/COVID-19 MUNICIPAL; Secretaria de Saúde/MSBC.

Quadro 2 - Número de óbitos confirmados de COVID-19 e percentual de letalidade, São Bernardo do Campo, 2020

Número de Óbitos Confirmados	1.291
Percentual de Letalidade de COVID-19	2,98%

Fonte: Base de dados Bancos SIVEP GRIPE/E-SUSVE/COVID-19 MUNICIPAL; Secretaria de Saúde/MSBC.

Gráfico 9 - Percentual de óbitos confirmados de COVID-19 por sexo, São Bernardo do Campo, 2020

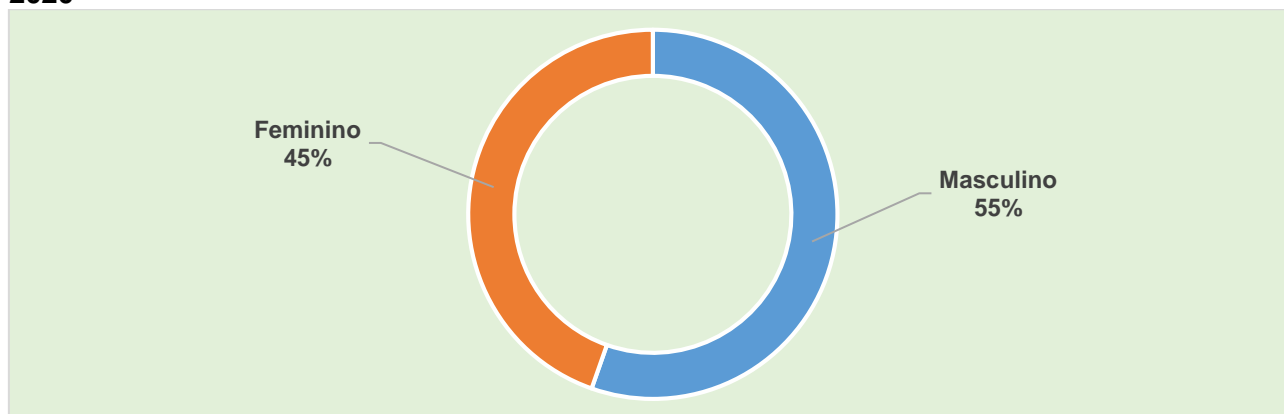

Fonte: Base de dados Bancos SIVEP GRIPE/E-SUSVE/COVID-19 MUNICIPAL; Secretaria de Saúde/MSBC.



MUNICÍPIO DE SÃO BERNARDO DO CAMPO

PAINEL ESTATÍSTICO 2021 - ANO BASE 2020 CAPÍTULO VII - SAÚDE

Tabela 23 - Número de óbitos confirmados de COVID-19 por faixa etária, São Bernardo do Campo, 2020

Faixa Etária	Quantidade
De 0 a 9 anos	1
De 10 a 19 anos	1
De 20 a 29 anos	9
De 30 a 39 anos	35
De 40 a 49 anos	82
De 50 a 59 anos	169
De 60 a 69 anos	325
De 70 a 79 anos	348
80 anos e mais	321

Fonte: Base de dados Bancos SIVEP GRIPE/E-SUSVE/COVID-19 MUNICIPAL; Secretaria de Saúde/MSBC.

Gráfico 10 - Número de óbitos confirmados de COVID-19 por bairro, São Bernardo do Campo, 2020

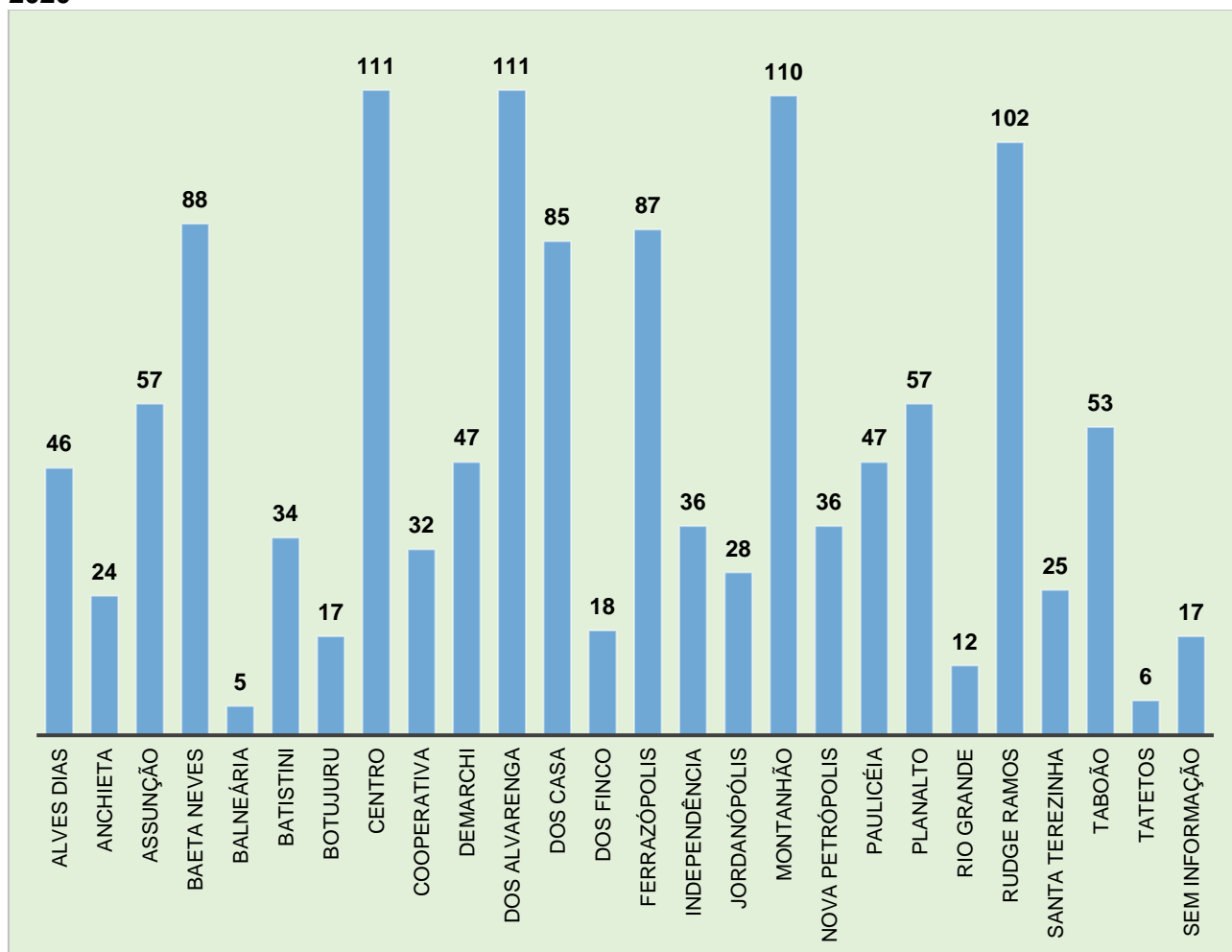

Nota: Bairro oficial de origem do paciente.

Fonte: Base de dados Bancos SIVEP GRIPE/E-SUSVE/COVID-19 MUNICIPAL; Secretaria de Saúde/MSBC.