

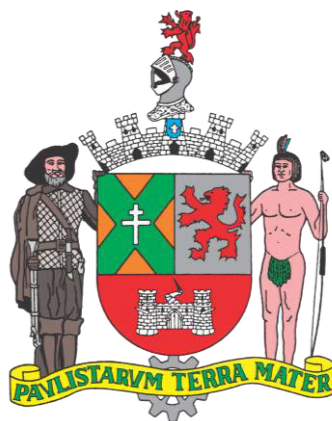

# SÃO BERNARDO DO CAMPO

## PAINEL ESTATÍSTICO 2022

Ano Base 2021



**MUNICÍPIO DE SÃO BERNARDO DO CAMPO**  
**SECRETARIA DE OBRAS E PLANEJAMENTO ESTRATÉGICO**  
**DEPARTAMENTO DE PLANEJAMENTO ESTRATÉGICO**  
**DIVISÃO DE INDICADORES SOCIAIS**

# **PAINEL ESTATÍSTICO 2022**

# **SÃO BERNARDO DO CAMPO**

**ANO BASE 2021**

**OUTUBRO/2022**

# **PAINEL ESTATÍSTICO DE SÃO BERNARDO DO CAMPO 2022**

**ANO BASE 2021**

## **MUNICÍPIO DE SÃO BERNARDO DO CAMPO**

*Orlando Morando Júnior – Prefeito*

*Marcelo de Lima Fernandes – Vice-Prefeito*

## **SECRETARIA DE OBRAS E PLANEJAMENTO ESTRATÉGICO**

*Luciano Eber Nunes Pereira – Secretário*

*Mauro Valeri – Secretário Adjunto*

## **DEPARTAMENTO DE PLANEJAMENTO ESTRATÉGICO**

*Lilian Giusti – Diretora*

*Marcos Antônio Rocha – Assessor de Direção*

## **DIVISÃO DE INDICADORES SOCIAIS**

*Viviane Rocha Pereira – Diretora de Divisão*

*Gerson Pedron – Diretor de Seção*

## **APRESENTAÇÃO**

O Município de São Bernardo do Campo apresenta o Painel Estatístico 2022 – Ano base 2021. Este documento consolida informações de várias fontes revelando diversas características do município. É um importante instrumento de estudos e de disseminação da informação.

Em 14 capítulos apresentamos informações que representam uma síntese de indicadores e dados estatísticos socioeconômicos, físicos e territoriais do município. Para os anos 2020 e 2021, devemos considerar os efeitos adversos da pandemia de Covid-19, a qual afetou diversos programas e serviços em todo o país.

Esta publicação é resultante de pesquisas junto às Secretarias Municipais e outros órgãos públicos, tornando-se possível graças à colaboração e atuação conjunta dos envolvidos, aos quais mencionamos nossos agradecimentos.



## SUMÁRIO

I – GEOGRAFIA E MEIO AMBIENTE	22
II – DEMOGRAFIA	41
III – ECONOMIA	61
IV – FINANÇAS PÚBLICAS	83
V – EDUCAÇÃO	90
VI – CULTURA	109
VII – SAÚDE	118
VIII – DESENVOLVIMENTO SOCIAL	139
IX – HABITAÇÃO	153
X – ESPORTE E LAZER	162
XI – INFRAESTRUTURA	170
XII – TRANSPORTE E VIAS PÚBLICAS	182
XIII – SEGURANÇA PÚBLICA	193
XIV – GESTÃO PÚBLICA	200

## LISTA DE TABELAS

### CAPÍTULO I – GEOGRAFIA E MEIO AMBIENTE

Nome	Pág.
Tabela 1 – Área dos bairros em quilômetros quadrados, total e em Área de Proteção e Recuperação dos Mananciais Billings (APRM-B), São Bernardo do Campo, 2021	25
Tabela 2 - Remanescentes florestais da Mata Atlântica (em percentual), municípios da Região do Grande ABC, Período 2019-2020	27
Tabela 3 - Número de árvores existentes e plantadas na área urbanizada, São Bernardo do Campo, 2017 a 2021	28
Tabela 4 - Principais parques com áreas verdes, São Bernardo do Campo, 2021	28
Tabela 5 - Precipitação acumulada mensal (chuva em milímetros - mm), por mês e ano, São Bernardo do Campo, 2017 a 2021	33
Tabela 6 - Emissão de Materiais Particulados Inaláveis (MP10) em estações de monitoramento na Região do Grande ABC, 2017 a 2020	34
Tabela 7 - Emissão de Partículas Totais em Suspensão (PTS) em estações de monitoramento na Região do Grande ABC, 2017 a 2020	35
Tabela 8 - Emissão de Ozônio e número de ultrapassagens no padrão de qualidade do ar em estações de monitoramento na Região do Grande ABC, 2020	35
Tabela 9 - Medição de Dióxido de Enxofre, Monóxido de Carbono e Dióxido de Nitrogênio em estações de monitoramento na Região do Grande ABC, 2020	36
Tabela 10 – Número de áreas contaminadas e reabilitadas, por classificação, municípios da Região do Grande ABC, 2020	38
Tabela 11 - Número de áreas contaminadas por atividade de uso, São Bernardo do Campo, 2017 a 2020	38
Tabela 12 - Atividades e atendimentos realizados em educação ambiental, São Bernardo do Campo, 2021	39
Tabela 13 - Autorizações e outros documentos emitidos pelo Licenciamento e pela Fiscalização Ambiental Municipal, São Bernardo do Campo, 2021	40

### CAPÍTULO II - DEMOGRAFIA

Nome	Pág.
Tabela 1 - População residente nos censos demográficos 2000 e 2010 e estimativa 2021, municípios da Região do Grande ABC, Região Metropolitana de São Paulo, Estado de São Paulo e Brasil	42
Tabela 2 - Taxa geométrica de crescimento anual (TGCA) da população, municípios da Região do Grande ABC, Região Metropolitana de São Paulo, Estado de São Paulo e Brasil, 2000/2010 e 2010/2021	43
Tabela 3 - Evolução da participação das populações no total nacional, São Bernardo do Campo, Região do Grande ABC, Região Metropolitana de São Paulo, Estado de São Paulo e Brasil, décadas de 1960 a 2010 e estimativa 2021	43
Tabela 4 - Densidade demográfica (Hab./Km <sup>2</sup> ), municípios da Região do Grande ABC, Região Metropolitana de São Paulo, Estado de São Paulo e Brasil, 2000, 2010 e estimativa 2021	43
Tabela 5 - Estimativa da população residente, percentual da população residente na Bacia Pinheiros - Billings (APRM-B) e densidade demográfica (Hab./Km <sup>2</sup> ) por bairro, São Bernardo do Campo, 2021	44
Tabela 6 - Taxa geométrica de crescimento anual (TGCA) da população por bairro, São Bernardo do Campo, 2000/2010	45
Tabela 7 - Estimativa da população residente <sup>(1)</sup> por faixa etária e sexo, São Bernardo do Campo, 2021	47
Tabela 8 - População residente segundo gênero e bairro, São Bernardo do Campo, 2010	47
Tabela 9 - População, taxa geométrica de crescimento anual (TGCA) e densidade demográfica por bacia hidrográfica, São Bernardo do Campo, 2000 e 2010	48
Tabela 10 - População por sexo, cor ou raça, estado civil e religião, segundo os Censos Demográficos, São Bernardo do Campo, 2000 e 2010	50
Tabela 11 - População residente por cor ou raça segundo faixa etária, São Bernardo do Campo, 2010	51

Tabela 12 - População residente por cor ou raça segundo o bairro, São Bernardo do Campo, 2010	52
Tabela 13 - Taxa de fecundidade geral <sup>(1)</sup> , municípios da Região do Grande ABC e estado de São Paulo, 2017 a 2021	53
Tabela 14 - Taxa de natalidade <sup>(1)</sup> por mil habitantes, municípios da Região do Grande ABC e estado de São Paulo, 2017 a 2021	54
Tabela 15 - Taxa de mortalidade geral <sup>(1)</sup> por mil habitantes, municípios da Região do Grande ABC e estado de São Paulo, 2017 a 2021	54
Tabela 16 - Índice de envelhecimento <sup>(1)</sup> , municípios da Região do Grande ABC e estado de São Paulo, 2017 a 2021	54
Tabela 17 - Número de casamentos e divórcios, São Bernardo do Campo, 2016 a 2020	57
Tabela 18 - Rendimento médio per capita em reais (R\$), municípios da Região do Grande ABC, Região Metropolitana de São Paulo e estado de São Paulo, 2010	58
Tabela 19 - Número de eleitores, São Bernardo do Campo, 2017 a 2021	59
Tabela 20 - Número de eleitores por gênero e faixa etária, São Bernardo do Campo, 2021	59
Tabela 21 - Número de eleitores, municípios da Região do Grande ABC, 2021	59

### CAPÍTULO III – ECONOMIA

Nome	Pág.
Tabela 1 - Posição ocupada pelos vinte maiores municípios em relação ao Produto Interno Bruto (PIB) municipal, a preços correntes e participação percentual, Brasil, 2019	62
Tabela 2 - Produto Interno Bruto (PIB) a preços correntes e respectivas participações no estado de São Paulo e Brasil, São Bernardo do Campo, 2016 a 2019	62
Tabela 3 - Produto Interno Bruto (PIB) em valores correntes (milhões de reais), municípios da Região do Grande ABC, 2019	63
Tabela 4 - Produto Interno Bruto (PIB) per capita (em reais correntes) e estimativa da população, municípios da Região do Grande ABC, 2019	63
Tabela 5 - Valor Adicionado total (em R\$ 1.000) segundo setores de atividade econômica, municípios da Região do Grande ABC, 2019	64
Tabela 6 - Índice de Participação dos Municípios - IPM, Região do Grande ABC, 2019 e 2020	66
Tabela 7 – Valor de investimentos anunciados (em milhões de reais), municípios da Região do Grande ABC, 2017 a 2021	66
Tabela 8 – Número de estabelecimentos formais segundo setor econômico, São Bernardo do Campo, 2016 a 2020	67
Tabela 9 – Número de estabelecimentos formais segundo grupamento de atividades econômicas (Seção CNAE), São Bernardo do Campo, 2020	67
Tabela 10 - Número de empregos formais segundo sexo do trabalhador, São Bernardo do Campo, Região do Grande ABC e Região Metropolitana de São Paulo, 2020	71
Tabela 11 - Valor do rendimento médio (em reais) dos empregos formais segundo setor econômico, São Bernardo do Campo, 2016 a 2020	71
Tabela 12 - Valor do rendimento médio dos empregos formais (em reais), municípios da Região do Grande ABC e estado de São Paulo, 2020	71
Tabela 13 - Saldo de empregos, estoque de empregos e variação no mercado formal de trabalho (registros sob regime CLT) <sup>(1)</sup> , por grupamento de atividades econômicas (Seção CNAE), São Bernardo do Campo, 2021	72
Tabela 14 - Taxa de desocupação (em percentual), na semana de referência, pessoas de 14 anos ou mais, Região Metropolitana de São Paulo, Estado de São Paulo e Brasil, 4º trimestre de 2017 a 2021	73
Tabela 15 - População por condição de atividade, Pesquisa Origem Destino, São Bernardo do Campo, 2017	73
Tabela 16 - Vagas e colocações da Central de Trabalho e Renda (CTR), São Bernardo do Campo, 2017 a 2021	74
Tabela 17 - Número de Microempreendedores Individuais - MEIs, São Bernardo do Campo, 2017 a 2021	74
Tabela 18 - Número de benefícios do Regime Geral de Previdência Social emitidos pelo Instituto Nacional do Seguro Social (INSS), São Bernardo do Campo, 2017 a 2021	75
Tabela 19 – Número de créditos e valores (em reais) concedidos pelo Banco do Povo, São Bernardo do Campo, 2020 e 2021	75
Tabela 20 – Créditos liberados (em percentual) pelo Banco do Povo por classificação, São Bernardo do Campo, 2021	75

Tabela 21 - Número de alunos participantes nos cursos de qualificação do “Emprega SBC”, cursos de cooperação gratuita (SENAC) São Bernardo do Campo, 2017 a 2021	76
Tabela 22 - Número de alunos participantes nos cursos de qualificação do “Emprega SBC”, cursos contratados (SENAC / SENAI) São Bernardo do Campo, 2018 a 2021	76
Tabela 23 - Atendimento na Sala do Empreendedor no convênio Sebrae Aqui SBC, São Bernardo do Campo, 2017 a 2021	76
Tabela 24 - Pré-incubados no Centro de Empreendedorismo e Inovação Tecnológica - CEITEC, São Bernardo do Campo, 2017 a 2021	76
Tabela 25 - Atividades econômicas principais instaladas por grupo CNAE e bairro, São Bernardo do Campo, 2021	77
Tabela 26 - Número de agências bancárias por segmento, São Bernardo do Campo, 2021	77
Tabela 27 - Balança comercial, valores das exportações e importações (em milhões de dólares FOB) e variação anual (em percentual), São Bernardo do Campo, 2017 a 2021	78
Tabela 28 - Principais países de destino das exportações e países de origem das importações, São Bernardo do Campo, 2021	79
Tabela 29 - 10 maiores municípios do Estado de São Paulo por participação no valor das exportações estaduais (em percentual), 2021	79
Tabela 30 - Número de frequentadores do Parque Cidade da Criança, São Bernardo do Campo, 2017 a 2021	80
Tabela 31 - Número de frequentadores do Parque Estoril, São Bernardo do Campo, 2017 a 2021	80
Tabela 32 - Número de empresas parceiras e visitantes no Turismo Industrial, São Bernardo do Campo, 2017 a 2021	80

#### **CAPÍTULO IV – FINANÇAS PÚBLICAS**

<b>Nome</b>	<b>Pág.</b>
Tabela 1 - Balanço Orçamentário, São Bernardo do Campo (em mil R\$), 2017 a 2021	84
Tabela 2 - Principais receitas (em mil reais, moeda corrente), São Bernardo do Campo, 2018 a 2021	84
Tabela 3 – Imposto sobre Circulação de Mercadorias - ICMS municipal, 10 maiores municípios do estado de São Paulo em tamanho populacional, 2019 e 2020	85
Tabela 4 – Imposto sobre Serviços - ISS municipal, 10 maiores municípios do estado de São Paulo em tamanho populacional, 2019 e 2020	86
Tabela 5 - Despesa municipal em investimentos, 15 primeiros municípios no ranking nacional, Brasil, 2020	87
Tabela 6 - Despesa empenhada por função <sup>(1)</sup> (em mil reais, moeda corrente), São Bernardo do Campo, 2017 a 2021	88

#### **CAPÍTULO V – EDUCAÇÃO**

<b>Nome</b>	<b>Pág.</b>
Tabela 1 - Percentual da população de 25 anos ou mais de idade com curso superior concluído por sexo, municípios da Região do Grande ABC, estado de São Paulo e Brasil, 2000 e 2010	92
Tabela 2 - Índice de Desenvolvimento da Educação Básica (IDEB), ensino fundamental regular - anos iniciais, por rede de ensino, municípios da Região do Grande ABC, 2017 a 2021	93
Tabela 3 - Índice de Desenvolvimento da Educação Básica (IDEB), por etapa e rede de ensino, São Bernardo do Campo, 2017 a 2021	93
Tabela 4 - Índice de Desenvolvimento da Educação Básica (IDEB), ensino fundamental regular (anos iniciais), rede municipal de São Bernardo do Campo, rede estadual do estado de São Paulo e média da rede municipal do Brasil, 2011 a 2021	93
Tabela 5 - Índice de Oportunidades da Educação Brasileira - IOEB, municípios da Região do Grande ABC, estado de São Paulo e Brasil, 2017 a 2021	95
Tabela 6 - Número total de estabelecimentos de ensino, por rede e tipo, São Bernardo do Campo, 2021	95
Tabela 7 - Número total de matrículas <sup>(1)</sup> nas escolas municipais segundo o nível de ensino, São Bernardo do Campo, 2017 a 2021	97
Tabela 8 - Número total de alunos de educação em tempo integral e unidades escolares da rede básica de ensino municipal, São Bernardo do Campo, 2017 a 2021	97

Tabela 9 - Número de matrículas por bairro e nível de ensino, rede municipal, São Bernardo do Campo, 2021	99
Tabela 10 - Número total de matrículas <sup>(1)</sup> na rede estadual, segundo o nível de ensino, São Bernardo do Campo, 2017 a 2021	100
Tabela 11 - Número total de matrículas <sup>(1)</sup> na rede particular, segundo o nível de ensino, São Bernardo do Campo, 2017 a 2021	102
Tabela 12 - Taxa de rendimento escolar no ensino fundamental (anos iniciais e finais) e ensino médio, por rede de ensino, São Bernardo do Campo, 2017 a 2021	104
Tabela 13 – Taxa de distorção Idade-Série no ensino fundamental (anos iniciais e finais) e ensino médio, rede pública, São Bernardo do Campo, 2017 a 2021	104
Tabela 14 – Percentual de escolas da rede municipal com biblioteca, laboratório de informática e internet banda larga, São Bernardo do Campo, estado de São Paulo e Brasil, 2021	104
Tabela 15 - Percentual de funções docentes com curso superior por rede e etapa de ensino, São Bernardo do Campo, 2021	105
Tabela 16 - Número de professores da rede municipal, segundo tipo de ensino, São Bernardo do Campo, 2017 a 2021	105
Tabela 17 - Número de alunos beneficiados no transporte escolar municipal, São Bernardo do Campo, 2017 a 2021	105
Tabela 18 - Número de veículos operando no transporte escolar municipal, São Bernardo do Campo, 2017 a 2021	106
Tabela 19 - Número de matrículas no ensino superior, modalidade de ensino presencial, por municípios da Região do Grande ABC, 2016 a 2020	108
Tabela 20 - Número de matrículas no ensino superior, modalidade de ensino presencial, por área específica, São Bernardo do Campo, 2020	108

## CAPÍTULO VI – CULTURA

Nome	Pág.
Tabela 1 - Número de equipamentos municipais de cultura por tipo, São Bernardo do Campo, 2021	110
Tabela 2 - Público em espaços culturais municipais, São Bernardo do Campo, 2017 a 2021	110
Tabela 3 - Acervo da Pinacoteca de São Bernardo do Campo, 2017 a 2021	110
Tabela 4 - Acervo literário, São Bernardo do Campo, 2021	112
Tabela 5 - Número de eventos e público estimado em atividades de fomento e difusão cultural por linguagem artística, São Bernardo do Campo, 2019 a 2021	112
Tabela 6 - Número de eventos e público participante em atividades de promoção à leitura, São Bernardo do Campo, 2019 a 2021	113
Tabela 7 – Número de usuários inscritos nos serviços de leitura, São Bernardo do Campo, 2018 a 2021	113
Tabela 8 - Número de empréstimos de livros nas bibliotecas públicas e espaços/programas de incentivo à leitura, São Bernardo do Campo, 2018 a 2021	114
Tabela 9 - Frequência nas bibliotecas públicas municipais e nos espaços/programas de incentivo à leitura, empréstimos e índices por população de 15 anos e mais, São Bernardo do Campo, 2017 a 2021	114
Tabela 10 – Público por local nas bibliotecas públicas municipais e nos espaços/programas de incentivo à leitura, São Bernardo do Campo, 2019 a 2021	115
Tabela 11 - Número de turmas, novas vagas, inscritos e formados dos cursos de Formação Regular e número de oficinas, vagas, inscritos e certificados emitidos em Oficinas em Audiovisual, Centro de Audiovisual - CAV, São Bernardo do Campo, 2017 a 2021	115
Tabela 12 – Número de Oficinas Culturais, vagas disponibilizadas e total de inscritos, São Bernardo do Campo, 2019 a 2021	116
Tabela 13 - Número de eventos e público participante em atividades de preservação e difusão da memória, São Bernardo do Campo, 2021	116
Tabela 14 - Número de eventos e público participante nas ações ligadas à juventude, São Bernardo do Campo, 2017 a 2021	116
Tabela 15 - Número de frequentadores, eventos e público no Parque da Juventude Cidade Maróstica, São Bernardo do Campo, 2017 a 2021	117

## CAPÍTULO VII – SAÚDE

Nome	Pág.
Tabela 1 – Total de nascidos vivos e condições de vida ao nascer dos nascidos vivos, em percentual, São Bernardo do Campo e estado de São Paulo, 2019 a 2021	121
Tabela 2 - Procedimentos do Programa de Internação Domiciliar - PID, São Bernardo do Campo, 2017 a 2021	124
Tabela 3 - Número de internações (AIHs) ocorridas na rede SUS de São Bernardo do Campo, valores e média de permanência, 2017 a 2021	124
Tabela 4 - Número de internações (AIHs) ocorridas na rede SUS de São Bernardo do Campo, valores e média de permanência, por unidade, 2021	125
Tabela 5 – Número de internações (AIHs) ocorridas na rede SUS de São Bernardo do Campo segundo o município de residência, 2017 a 2021	125
Tabela 6 - Leitos existentes e leitos do SUS, segundo especialidade, São Bernardo do Campo, 2021	126
Tabela 7 – Número de médicos, São Bernardo do Campo, 2018 a 2021	126
Tabela 8 – Número de internações (AIHs) no SUS de residentes em São Bernardo do Campo, segundo Capítulo CID10 e ano de internação, 2017 a 2021	127
Tabela 9 - Consultas médicas realizadas pela rede SUS ambulatorial especializada <sup>(1)</sup> , por tipo de especialidade, São Bernardo do Campo, 2017 a 2021	128
Tabela 10 - Procedimentos com finalidade diagnóstica realizados na rede SUS por tipo, São Bernardo do Campo, 2021	129
Tabela 11 - Procedimentos ambulatoriais realizados pela equipe multiprofissional da rede SUS especializada de Saúde Mental, por estabelecimento da rede de saúde mental, São Bernardo do Campo, 2018 e 2021	129
Tabela 12 - Número de moradores nas Repúblicas/Residências Terapêuticas, São Bernardo do Campo, 2021	130
Tabela 13 – Percentual de cobertura de vacinas de rotina em menores de um ano, por tipo e ano, São Bernardo do Campo, 2017 a 2021	130
Tabela 14 - Distribuição de agravos notificados e confirmados, segundo ano de sintomas <sup>(1)</sup> , residentes de São Bernardo do Campo, 2017 a 2021	131
Tabela 15 - Produção ambulatorial da Rede de Proteção à Saúde e Vigilâncias, São Bernardo do Campo, 2017 a 2021	132
Tabela 16 - Ações desenvolvidas pelo Centro de Controle de Zoonoses, São Bernardo do Campo, 2017 a 2021	133
Tabela 17 - Número de pacientes transportados pelo município para tratamento de saúde, São Bernardo do Campo, 2017 a 2021	133
Tabela 18 – Taxa de mortalidade infantil (por mil nascidos vivos), municípios da Região do Grande ABC, Região Metropolitana de São Paulo e estado de São Paulo, 2016 a 2020	134
Tabela 19 – Taxa de mortalidade (por mil habitantes) por faixa etária e geral, São Bernardo do Campo, 2017 a 2021	134
Tabela 20 - Número de óbitos de residentes por faixa etária, São Bernardo do Campo, 2017 a 2021	134
Tabela 21 - Número total de casos suspeitos notificados, casos confirmados, recuperados e descartados de COVID-19, São Bernardo do Campo, 2020 e 2021	135
Tabela 22 - Número de casos confirmados de COVID-19 por faixa etária, São Bernardo do Campo, 2020 e 2021	135
Tabela 23 - Número de óbitos confirmados de COVID-19 e percentual de letalidade, São Bernardo do Campo, 2020 e 2021	136
Tabela 24 - Número de óbitos confirmados de COVID-19 por faixa etária, São Bernardo do Campo, 2020 e 2021	136
Tabela 25 - Número de doses de vacina contra a COVID-19 aplicadas por faixa etária, tipo de imunizante e tipo de dose, São Bernardo do Campo, 2021	138

## CAPÍTULO VIII – DESENVOLVIMENTO SOCIAL

Nome	Pág.
Tabela 1 - Índice de Desenvolvimento Humano Municipal (IDHM), municípios da Região do Grande ABC, 2010	140
Tabela 2 - Ranking Brasil e estado de São Paulo do Índice de Desenvolvimento Humano Municipal (IDHM), municípios da Região do Grande ABC, 2010	140



Tabela 3 - Distribuição da população (em percentual), segundo grupos do Índice Paulista de Vulnerabilidade Social (IPVS), municípios da Região do Grande ABC e estado de São Paulo, 2010	141
Tabela 4 – Número de famílias cadastradas no Cadastro Único e número de famílias beneficiadas no Programa Bolsa Família (PBF), São Bernardo do Campo, 2017 a 2021	144
Tabela 5 - Cobertura e benefícios de transferências de renda, São Bernardo do Campo, 2021	144
Tabela 6 – Percentual de famílias cadastradas no Cadastro Único por faixa de renda, São Bernardo do Campo, 2021	144
Tabela 7 - Proporção (em percentual) de crianças em situação domiciliar de baixa renda, São Bernardo do Campo, 2010	145
Tabela 8 - Número de beneficiados pelos Programas Sociais desenvolvidos no município, São Bernardo do Campo, 2021	145
Tabela 9 - Número de beneficiados pelo Centro de Referência do Idoso, São Bernardo do Campo, 2021	145
Tabela 10 - Número de beneficiados pelo Serviço de Convivência e Fortalecimento de Vínculos, São Bernardo do Campo, 2021	145
Tabela 11 - Número de beneficiados pelo Serviço de Proteção Social Especial de Média Complexidade, São Bernardo do Campo, 2021	147
Tabela 12 - Número de beneficiados pelo Serviço de Proteção Social Especial de Alta Complexidade, São Bernardo do Campo, 2021	147
Tabela 13 - Número de beneficiados pelos Serviços e Benefícios para pessoas em situação de rua, São Bernardo do Campo, 2021	147
Tabela 14 - Número de beneficiados pelo Banco de Alimentos, São Bernardo do Campo, 2021	148
Tabela 15 - Número de beneficiados pelos serviços dos Centro de Referência de Assistência Social, Centro de Referência e Apoio a Mulher e Centro de Referência Especializado de Assistência Social, São Bernardo do Campo, 2021	148
Tabela 16 - Programas e serviços dos Centros de Referência da Assistência Social - CRAS, São Bernardo do Campo, 2017 a 2021	149
Tabela 17 - Programas e serviços por Centros de Referência da Assistência Social - CRAS, São Bernardo do Campo, 2021	149
Tabela 18 - Número de auxílios moradia pagos e montante total aplicado, São Bernardo do Campo, 2017 a 2021	151
Tabela 19 - Número total de refeições servidas no "Restaurante Popular Bom Prato Dia e Noite", por tipo, São Bernardo do Campo, 2019 a 2021	151
Tabela 20 - Número de jovens atendidos por tipo de medidas socioeducativas operacionalizadas, São Bernardo do Campo, 2017 a 2021	151
Tabela 21 - Perfil dos adolescentes e jovens atendidos pelos programas de medida socioeducativa, São Bernardo do Campo, 2019 a 2021	152

## CAPÍTULO IX – HABITAÇÃO

Nome	Pág.
Tabela 1 - Número de domicílios particulares permanentes e média de morador por domicílio segundo os Censos Demográficos e estimativa, São Bernardo do Campo, 2000, 2010 e 2019	154
Tabela 2 - Número de domicílios particulares permanentes por condição de ocupação, São Bernardo do Campo, 2010	154
Tabela 3 - Estimativas de domicílios ocupados e domicílios em aglomerados subnormais, São Bernardo do Campo, 2019	155
Tabela 4 - Domicílios particulares permanentes, total e em aglomerados subnormais <sup>(1)</sup> (critérios IBGE) por bairro, São Bernardo do Campo, 2010	157
Tabela 5 – Número de unidades e área construída (em metro quadrado – m <sup>2</sup> ) de uso residencial cadastradas no município, São Bernardo do Campo, 2017 a 2021	159
Tabela 6 - Número de unidades residenciais aprovadas de Habitação de Interesse Social - HIS e Habitação de Mercado Popular - HMP por ano, São Bernardo do Campo, 2017 a 2021	159
Tabela 7 - Produção Habitacional e Urbanização Integrada, total de unidades por situação do empreendimento, São Bernardo do Campo, 2017 a 2021	159
Tabela 8 - Produção habitacional e urbanização integrada por tipo e etapa dos projetos, São Bernardo do Campo, 2021	159
Tabela 9 - Número de unidades habitacionais com regularização fundiária concluída por empreendimento e ano de conclusão, São Bernardo do Campo, 2017 a 2021	160
Tabela 10 - Déficit habitacional acumulado prioritário, São Bernardo do Campo, 2021	161

## CAPÍTULO X – ESPORTE E LAZER

<b>Nome</b>	<b>Pág.</b>
Tabela 1 - Número de equipamentos de esporte e lazer da rede municipal, por tipo, São Bernardo do Campo, 2021	163
Tabela 2 - Número de praças públicas por tipo e bairro, São Bernardo do Campo, 2021	166
Tabela 3 - Número de alunos/participantes em atividades esportivas desenvolvidas por projeto/programa, São Bernardo do Campo, 2017 a 2021	169
Tabela 4 - Classificação de São Bernardo do Campo nos Campeonatos Regionais e Jogos Abertos do Interior, 2017 a 2019	169

## CAPÍTULO XI – INFRAESTRUTURA

<b>Nome</b>	<b>Pág.</b>
Tabela 1 - Percentual de domicílios particulares permanentes beneficiados pelos serviços públicos de água, esgoto e coleta de lixo, municípios da Região do Grande ABC, e estado de São Paulo, 2010	171
Tabela 2 - Número de ligações e economias de água por classe de consumidores, São Bernardo do Campo, 2021	171
Tabela 3 - Consumo de água tratada (em m <sup>3</sup> ) por classe de consumidores, São Bernardo do Campo, 2021	171
Tabela 4 - Índice de atendimento (percentual da população atendida) pela rede de água SABESP e índice de desempenho, São Bernardo do Campo, 2017 a 2021	173
Tabela 5 - Extensão da rede de água (em metros), São Bernardo do Campo, 2017 a 2021	173
Tabela 6 - Ligações e economias de esgoto por classe de consumidores, São Bernardo do Campo, 2021	173
Tabela 7 - Extensão da rede de esgoto (em metros), São Bernardo do Campo, 2017 a 2021	174
Tabela 8 - Índice de atendimento (percentual da população atendida) pela rede de esgoto, índice de tratamento e índices de desempenho SABESP, São Bernardo do Campo, 2017 a 2021	174
Tabela 9 - Coleta diária de lixo (em toneladas) por origem, São Bernardo do Campo, 2017 a 2021	175
Tabela 10 - Percentual de resíduos sólidos dispostos em aterros sanitários e total de geração de resíduos perigosos, São Bernardo do Campo, 2018 a 2021	175
Tabela 11 - Limpeza e manutenção do sistema de drenagem e ruas, São Bernardo do Campo, 2017 a 2021	176
Tabela 12 – Extensão total de vias recapeadas (em quilômetros), São Bernardo do Campo, 2017 a 2021	176
Tabela 13 – Número de luminárias instaladas em vias e espaços públicos, São Bernardo do Campo, 2017 a 2021	176
Tabela 14 - Consumo de energia elétrica (em MWH) por classe de consumidores, São Bernardo do Campo, 2017 a 2021	177
Tabela 15 - Número total de ligações de energia elétrica por classe de consumidores, São Bernardo do Campo, 2017 a 2021	177
Tabela 16 - Consumo de gás encanado (em m <sup>3</sup> ) por classe de consumidores, São Bernardo do Campo, 2017 a 2021	177
Tabela 17 - Número de consumidores de gás encanado por classe de consumidores, São Bernardo do Campo, 2017 a 2021	177
Tabela 18 - Número de acessos e densidade (número de acessos por habitante) de telefonia móvel, São Bernardo do Campo, 2020 e 2021	178
Tabela 19 - Número de terminais individuais de telefonia fixa em serviço <sup>(1)</sup> , São Bernardo do Campo, 2017 a 2021	178
Tabela 20 - Número de assinaturas de TV <sup>(1)</sup> , São Bernardo do Campo, 2017 a 2021	178
Tabela 21 - Número de unidades edificadas cadastradas no município, por tipo de utilização, São Bernardo do Campo, 2017 a 2021	179
Tabela 22 - Percentual de acréscimo anual em área construída cadastradas no município, por tipo de utilização, São Bernardo do Campo, 2017 a 2021	179
Tabela 23 - Número de Habite-se e/ou Visto segundo a natureza da obra, São Bernardo do Campo, 2017 a 2021	180
Tabela 24 – Número de alvarás e área (em metro quadrado – m <sup>2</sup> ) de obras particulares expedidos, por tipo e utilização, São Bernardo do Campo, 2021	180

## CAPÍTULO XII – TRANSPORTES E VIAS PÚBLICAS

<b>Nome</b>	<b>Pág.</b>
Tabela 1 - Frota de veículos por tipo, São Bernardo do Campo, 2017 a 2021	183
Tabela 2 - Número de linhas, frota e média de passageiros transportados/dia no transporte coletivo municipal, São Bernardo do Campo, 2017 a 2021	185
Tabela 3 - Frota operacional do transporte coletivo municipal, por acessibilidade, São Bernardo do Campo, 2017 a 2021	185
Tabela 4 - Número de linhas e média de passageiros transportado/dia no transporte coletivo intermunicipal, São Bernardo do Campo, 2017 a 2021	185
Tabela 5 – Número de Cartões do transporte municipal (Cartão Legal) emitidos, por tipo de usuário, São Bernardo do Campo, 2021	186
Tabela 6 - Número de passageiros pagantes, média mensal e viagens (dias úteis) no transporte coletivo municipal, São Bernardo do Campo, 2017 a 2021	186
Tabela 7 - Número de pontos de ônibus instalados por tipo, São Bernardo do Campo, 2021	187
Tabela 8 – Lentidão máxima média, medida no trânsito em horários de pico (em quilômetros), São Bernardo do Campo, 2019	190
Tabela 9 – Número de acidentes e atropelamentos nas quinze vias com maior índice de acidentes no ano, São Bernardo do Campo, 2021	190
Tabela 10 - Taxa de óbitos em acidentes de trânsito por cem mil habitantes, São Bernardo do Campo, 2017 a 2021	190
Tabela 11 - Estrutura viária segundo o tipo, número e extensão (em metros) de logradouros, São Bernardo do Campo, 2021	191
Tabela 12 – Percentual de vias pavimentadas por zona urbana e rural, São Bernardo do Campo, 2021	191

## CAPÍTULO XIII - SEGURANÇA PÚBLICA

<b>Nome</b>	<b>Pág.</b>
Tabela 1 - Número de guardas civis, viaturas e ocorrências por inspetoria da GCM, São Bernardo do Campo, 2021	194
Tabela 2 - Número de ocorrências registradas pela Guarda Civil Municipal por tipo, São Bernardo do Campo, 2017 a 2021	194
Tabela 3 - Atuação da Segurança Escolar, por tipo de atendimento, São Bernardo do Campo, 2017 a 2021	195
Tabela 4 - Número de ocorrências flagradas pelo vídeo-monitoramento por natureza da ocorrência, São Bernardo do Campo, 2018 a 2021	197
Tabela 5 - Ocorrências registradas nos Distritos Policiais de óbitos por agressões (homicídios dolosos e latrocínios), segundo o ano de ocorrência, São Bernardo do Campo, 2017 a 2021	197
Tabela 6 - Taxa de delitos (por cem mil habitantes), São Bernardo do Campo, 2017 a 2021	197
Tabela 7 -Taxa de delitos (por cem mil habitantes), municípios da Região do Grande ABC, 2021	198
Tabela 8 - Ocorrências registradas pela Defesa Civil segundo a natureza, São Bernardo do Campo, 2017 a 2021	199

## CAPÍTULO XIV – GESTÃO PÚBLICA

<b>Nome</b>	<b>Pág.</b>
Tabela 1 - Número total de servidores públicos ativos, Prefeitura do Município de São Bernardo do Campo, 2017 a 2021	201
Tabela 2 - Número total de atendimentos por unidades do Departamento de Atendimento ao Cidadão - ATENDE BEM, São Bernardo do Campo, 2017 a 2021	202
Tabela 3 - Número de atendimentos segundo descrição, Seção de Defesa dos Direitos do Consumidor, São Bernardo do Campo, 2017 a 2021	202
Tabela 4 - Número total de manifestações recebidas na Ouvidoria (e-mail) por tipo, São Bernardo do Campo, 2018 a 2021	203
Tabela 5 - Número total de manifestações recebidas na Ouvidoria (e-mail) por encaminhamento, São Bernardo do Campo, 2018 a 2021	203

## LISTA DE GRÁFICOS

### CAPÍTULO I – GEOGRAFIA E MEIO AMBIENTE

Nome	Pág.
Gráfico 1 – Percentual de cobertura vegetal nativa por bairro, São Bernardo do Campo, 2011	29
Gráfico 2 – Precipitação mensal (chuva em milímetros - mm) em São Bernardo do Campo, por média histórica de 1961 a 1990, média dos anos de 1999 a 2019 e anos 2020 e 2021	32
Gráfico 3 – Precipitação média mensal (chuva em milímetros - mm), por ano, São Bernardo do Campo, 2017 a 2021	33
Gráfico 4 – Precipitação acumulada anual (chuva em milímetros - mm), São Bernardo do Campo, 2001 a 2021	34
Gráfico 5 – Média geométrica anual ( $\mu\text{g}/\text{m}^3$ ) de emissão de Partículas Totais em Suspensão (PTS) em estação de monitoramento de São Bernardo do Campo, 2010 a 2020	35
Gráfico 6 - Distribuição (em percentual) de áreas contaminadas por atividade de uso, São Bernardo do Campo, 2020	38
Gráfico 7 - Número de áreas contaminadas e reabilitadas, por classificação, São Bernardo do Campo, 2017 a 2020	39

### CAPÍTULO II – DEMOGRAFIA

Nome	Pág.
Gráfico 1 - População total nos censos demográficos, São Bernardo do Campo, 1950 a 2010	42
Gráfico 2 - Pirâmide Etária, São Bernardo do Campo, 2000, 2010 e estimativa 2021	49
Gráfico 3 - Percentual da população por cor ou raça, São Bernardo do Campo, 2010	51
Gráfico 4 - Evolução de nascidos vivos por ano de nascimento, São Bernardo do Campo, 1980 a 2021	53
Gráfico 5 – Evolução do Índice de Envelhecimento (em percentual), São Bernardo do Campo e total do estado de São Paulo, 1980 a 2021	55
Gráfico 6 – Percentual da população residente no município por região de nascimento, São Bernardo do Campo, 2010	57
Gráfico 7 - Rendimento médio per capita em reais (R\$) por bairro, São Bernardo do Campo, 2010	58
Gráfico 8 – Número de eleitores por zonas eleitorais, São Bernardo do Campo, 2017 e 2021	60

### CAPÍTULO III – ECONOMIA

Nome	Pág.
Gráfico 1 - Participação no valor do Produto Interno Bruto (PIB) a preços correntes, segundo os municípios da Região do Grande ABC, 2019	63
Gráfico 2 - Produto Interno Bruto (PIB) total (em bilhões de reais) e per capita (em mil reais), São Bernardo do Campo, 2010 a 2019	64
Gráfico 3 – Distribuição (em percentual) do valor adicionado total por setor econômico, São Bernardo do Campo, 2019	64
Gráfico 4 - Distribuição (em percentual) do Valor da Transformação Industrial - VTI por setor de atividade, São Bernardo do Campo, 2017	66
Gráfico 5 – Número de empregos formais segundo setor econômico, São Bernardo do Campo, 2016 a 2020	68
Gráfico 6 – Número de empregos formais segundo setor econômico sobre o total da Região do Grande ABC, São Bernardo do Campo e demais municípios da Região do Grande ABC, 2020	68
Gráfico 7 – Número de empregos formais segundo sexo, São Bernardo do Campo, 2016 a 2020	69
Gráfico 8 – Percentual de empregos formais segundo grau de instrução, São Bernardo do Campo, 2020	69
Gráfico 9 – Evolução do saldo de empregos formais <sup>(1)</sup> no mercado de trabalho (registros sob regime CLT), por mês de competência da movimentação, São Bernardo do Campo, 2021	73
Gráfico 10 - Número de Microempreendedores Individuais - MEIs por município da Região do Grande ABC, 2021	74

Gráfico 11 - Exportações, importações e saldo da balança comercial (em milhões de dólares FOB), São Bernardo do Campo, 2017 a 2021	78
Gráfico 12 – Participação (em percentual) dos municípios nas exportações da Região do Grande ABC, 2021	78

#### **CAPÍTULO IV – FINANÇAS PÚBLICAS**

<b>Nome</b>	<b>Pág.</b>
Gráfico 1 - Comparativo da receita (em percentual) segundo fontes, São Bernardo do Campo, 2021	84
Gráfico 2 - Receita de Transferência Corrente - ICMS (em milhões de reais, moeda corrente), São Bernardo do Campo, 2017 a 2021	85
Gráfico 3 – Percentual de arrecadação do Imposto sobre Serviços – ISS por setor de atividade <sup>(1)</sup> , São Bernardo do Campo, 2021	86
Gráfico 4 - Evolução das receitas tributárias (em milhões de reais, moeda corrente), São Bernardo do Campo, 2018 a 2021	87
Gráfico 5 - Valor Adicionado (em bilhões de reais, valores nominais), São Bernardo do Campo 2016 a 2020	89
Gráfico 6 - Participação dos municípios (em percentual) no Valor Adicionado da Região do Grande ABC, 2020	89

#### **CAPÍTULO V – EDUCAÇÃO**

<b>Nome</b>	<b>Pág.</b>
Gráfico 1 – Percentual da população alfabetizada de 10 anos e mais de idade, São Bernardo do Campo, estado de São Paulo e Brasil, 1991 a 2010	91
Gráfico 2 - Percentual da população alfabetizada de 15 anos e mais de idade por bairro, São Bernardo do Campo, 2010	91
Gráfico 3 – Percentual da população de 25 anos ou mais de idade, por nível de instrução, São Bernardo do Campo, 2010	92
Gráfico 4 – Número de escolas da rede pública do ensino básico (creche, pré-escola, ensino fundamental e médio) por bairro, São Bernardo do Campo, 2021	96
Gráfico 5 - Matrículas total por nível de ensino, São Bernardo do Campo, 2017 a 2021	96
Gráfico 6 - Percentual de matrículas no ensino básico nas escolas municipais segundo o nível de ensino, São Bernardo do Campo, 2021	97
Gráfico 7 - Percentual de matrículas da rede estadual, segundo o nível de ensino, São Bernardo do Campo, 2021	100
Gráfico 8 - Percentual de matrículas na rede particular, segundo o nível de ensino, São Bernardo do Campo, 2021	102
Gráfico 9 - Percentual de veículos operando no transporte escolar municipal segundo o tipo, São Bernardo do Campo, 2021	106
Gráfico 10 - Matrículas no ensino superior por modalidade, Ensino Presencial e à Distância - EAD, São Bernardo do Campo, 2019 e 2020	107
Gráfico 11 - Percentual de matrículas segundo o grau acadêmico, Ensino Presencial e à Distância - EAD, São Bernardo do Campo, 2019 e 2020	107

#### **CAPÍTULO VII – SAÚDE**

<b>Nome</b>	<b>Pág.</b>
Gráfico 1 – Percentual de nascidos vivos por faixa etária da mãe, São Bernardo do Campo, 2021	121
Gráfico 2 - Total de consultas médicas realizadas no ano nas Unidades Básicas de Saúde - UBS, São Bernardo do Campo, 2017 a 2021	123
Gráfico 3 - Número total de consultas médicas da rede pública de urgência e emergência por tipo de rede, São Bernardo do Campo, 2017 a 2021	123
Gráfico 4 – Número de internações (AIHs) hospitalares ocorridas na rede SUS, por tipo de rede e ano, São Bernardo do Campo, 2017 a 2021	123
Gráfico 5 - Número total de internações (AIHs) ocorridas na rede SUS de São Bernardo do Campo, 2017 a 2021	124

Gráfico 6 – Número de leitos SUS e privados, São Bernardo do Campo, 2017 a 2021	126
Gráfico 7 – Número de procedimentos com finalidade diagnóstica realizados na rede SUS de São Bernardo do Campo, 2017 a 2021	128
Gráfico 8 - Número de doses de vacinas de rotina em menores de um ano, por tipo e ano, São Bernardo do Campo, 2017 a 2021	130
Gráfico 9 - Percentual de casos confirmados de COVID-19 por sexo, São Bernardo do Campo, 2021	135
Gráfico 10 - Percentual de óbitos confirmados de COVID-19 por sexo, São Bernardo do Campo, 2021	136
Gráfico 11 - Número de óbitos confirmados de COVID-19 por bairro, São Bernardo do Campo, 2020 e 2021	137

## **CAPÍTULO VIII – DESENVOLVIMENTO SOCIAL**

<b>Nome</b>	<b>Pág.</b>
Gráfico 1 - Índice de Desenvolvimento Humano Municipal (IDHM) por componente, São Bernardo do Campo, 2000 e 2010	140
Gráfico 2 - Percentual da população segundo grupos do Índice Paulista de Vulnerabilidade Social (IPVS), São Bernardo do Campo, 2010	141
Gráfico 3 - Total de alimentos distribuídos (em toneladas) pelo Banco de Alimentos, São Bernardo do Campo, 2017 a 2021	148

## **CAPÍTULO IX – HABITAÇÃO**

<b>Nome</b>	<b>Pág.</b>
Gráfico 1 – Percentual de Domicílios particulares permanentes por tipo, São Bernardo do Campo, 2010	154
Gráfico 2 - Número de domicílios particulares permanentes segundo número de moradores no domicílio, São Bernardo do Campo, 2010	155

## **CAPÍTULO X – ESPORTE E LAZER**

<b>Nome</b>	<b>Pág.</b>
Gráfico 1 - Número total de equipamentos de esporte e lazer da rede municipal, praças esportivas e praças parques por bairro, São Bernardo do Campo, 2021	163

## **CAPÍTULO XI – INFRAESTRUTURA**

<b>Nome</b>	<b>Pág.</b>
Gráfico 1 - Número de ligações e economias de água total, São Bernardo do Campo, 2017 a 2021	172
Gráfico 2- Consumo total de água tratada (em milhões de m <sup>3</sup> ), São Bernardo do Campo, 2017 a 2021	172
Gráfico 3 - Ligações e economias de esgoto total, São Bernardo do Campo, 2017 a 2021	174
Gráfico 4 - Quantidade de lixo per capita diário (kg / hab./ dia) coletado, São Bernardo do Campo, 2017 a 2021	175
Gráfico 5 - Número total de acessos de dados fixos (SCM) em milhares, São Bernardo do Campo, 2017 a 2021	178
Gráfico 6 - Terminais individuais de telefonia fixa em serviço <sup>(1)</sup> , assinaturas de TV e acessos de banda larga fixa SCM <sup>(2)</sup> , em milhares, São Bernardo do Campo, 2017 a 2021	179
Gráfico 7 - Lançamentos de imóveis residenciais, percentual de unidades lançadas por município e ano, Região do Grande ABC <sup>(1)</sup> , 2018 a 2021	181



## CAPÍTULO XII – TRANSPORTES E VIAS PÚBLICAS

<b>Nome</b>	<b>Pág.</b>
Gráfico 1 - Frota de veículos por tipo (em percentual), São Bernardo do Campo, 2021	183
Gráfico 2 - Total de veículos e de automóveis por mil habitantes, São Bernardo do Campo, 2017 a 2021	183
Gráfico 3 – Frota de veículos (em percentual) por idade da frota (ano de fabricação/ano modelo), São Bernardo do Campo, 2021	184
Gráfico 4 - Idade média (em anos) da frota de veículos, São Bernardo do Campo, 2017 a 2021	184
Gráfico 5 – Corredores de ônibus existentes, em quilômetros, São Bernardo do Campo, 2018 a 2021	187
Gráfico 6 – Ciclovias e ciclofaixas existentes, em quilômetros, São Bernardo do Campo, 2018 a 2021	188
Gráfico 7 – Viagens motorizadas (em mil) do tipo coletivo e individual produzidas por hora inicial, Pesquisa Origem Destino, São Bernardo do Campo, 2017	188
Gráfico 8 - Divisão modal das viagens motorizadas por faixa de renda - Pesquisa Origem Destino, São Bernardo do Campo, 2017	189
Gráfico 9 – Viagens diárias produzidas, percentual por modo principal - Pesquisa Origem Destino, São Bernardo do Campo, 2017	189

## CAPÍTULO XIII – SEGURANÇA PÚBLICA

<b>Nome</b>	<b>Pág.</b>
Gráfico 1 – Número de Guardas Civis Municipais – GCMs por ano, São Bernardo do Campo, 2017 a 2021	194
Gráfico 2 - Ocorrências totais registradas pela Guarda Civil Municipal, por inspetoria e ano, São Bernardo do Campo, 2019 a 2021	195
Gráfico 3 - Taxa de homicídio doloso por cem mil habitantes, São Bernardo do Campo, 2017 a 2021	198

## CAPÍTULO XIV – GESTÃO PÚBLICA

<b>Nome</b>	<b>Pág.</b>
Gráfico 1 - Percentual de servidores públicos ativos por sexo, Prefeitura do Município de São Bernardo do Campo, 2021	201
Gráfico 2 - Percentual de servidores públicos ativos por tipo de vínculo empregatício <sup>(1)</sup> , Prefeitura do Município de São Bernardo do Campo, 2021	201
Gráfico 3 - Percentual de atendimentos segundo setor, Seção de Defesa dos Direitos do Consumidor, São Bernardo do Campo, 2021	203

## LISTA DE QUADROS

---

### CAPÍTULO I – GEOGRAFIA E MEIO AMBIENTE

Nome	Pág.
Quadro 1 - Cobertura vegetal nativa e área arborizada, São Bernardo do Campo	28
Quadro 2 - Indicador de proteção a vegetação nativa (em percentual), São Bernardo do Campo, 2021	28
Quadro 3- Padrão de Arborização em Vias Públicas, São Bernardo do Campo	28
Quadro 4 - Índice de Qualidade das Águas (IQA) nos pontos de amostragem da Rede Básica da CETESB, Região do Grande ABC, 2020	36
Quadro 5 - Índice de Qualidade da Água Bruta para fins de Abastecimento Público (IAP), Região Metropolitana de São Paulo, 2020	37
Quadro 6 - Índice de Balneabilidade da Represa Billings, São Bernardo do Campo, 2017 a 2020	37

### CAPÍTULO III – ECONOMIA

Nome	Pág.
Quadro 1 - Principais Atrações Turísticas, São Bernardo do Campo, 2021	81

### CAPÍTULO VI – CULTURA

Nome	Pág.
Quadro 1 - Registro de bens culturais de natureza imaterial, São Bernardo do Campo, 2021	116

### CAPÍTULO VII - SAÚDE

Nome	Pág.
Quadro 1 - Número total de estabelecimentos de saúde por rede de serviço e esfera, São Bernardo do Campo, 2020	119

### CAPÍTULO X – ESPORTE E LAZER

Nome	Pág.
Quadro 1 – Centro Esportivo, Centro Recreativo e Esportivo, Complexo de Atletismo, Estádio, Ginásio Poliesportivo e Parque Municipal por bairro, São Bernardo do Campo, 2021	164

### CAPÍTULO XI - INFRAESTRUTURA

Nome	Pág.
Quadro 1 - Coleta Seletiva, São Bernardo do Campo, 2021	175
Quadro 2 - Macrodrenagem, volume de armazenamento dos piscinões por sub-bacia, São Bernardo do Campo, 2021	176

### CAPÍTULO XII – TRANSPORTE E VIAS PÚBLICAS

Nome	Pág.
Quadro 1 - Corredores de ônibus existentes, em quilômetros, São Bernardo do Campo, 2021	187
Quadro 2 – Ciclovias e ciclofaixas existentes, em quilômetros, São Bernardo do Campo, 2021	187

## LISTA DE MAPAS

### CAPÍTULO I – GEOGRAFIA E MEIO AMBIENTE

Nome	Pág.
Mapa 1 – Localização do município de São Bernardo do Campo	24
Mapa 2 – Divisão Geográfica de bairros, São Bernardo do Campo, 2021	26
Mapa 3 – Limite dos municípios e limite da Bacia Billings, Região Metropolitana de São Paulo, 2021	30
Mapa 4 – Hidrografia e Parque Estadual da Serra do Mar, São Bernardo do Campo, 2021	31

### CAPÍTULO II – DEMOGRAFIA

Nome	Pág.
Mapa 1 – Estimativa <sup>(1)</sup> da população por bairro, São Bernardo do Campo, 2021	46
Mapa 2 – Taxa Geométrica de Crescimento Anual por Bairro, São Bernardo do Campo, período entre os censos demográficos 1991/2000 e 2000/2010	48
Mapa 3 – Índice de Envelhecimento <sup>(1)</sup> por setor censitário, São Bernardo do Campo, 2010	56

### CAPÍTULO III – ECONOMIA

Nome	Pág.
Mapa 1 – Participação (em percentual) no Valor Adicionado estadual da indústria, por municípios da Região Metropolitana de São Paulo, 2019	65
Mapa 2 – Distribuição (em percentual) <sup>(1)</sup> dos empregos formais por bairros da Zona Urbana, São Bernardo do Campo, 2020	70

### CAPÍTULO V – EDUCAÇÃO

Nome	Pág.
Mapa 1 – Índice de Desenvolvimento da Educação Básica (IDEB), ensino fundamental regular (anos iniciais), notas por escola, rede municipal, São Bernardo do Campo, 2021	94
Mapa 2 – Equipamentos de educação da rede municipal, São Bernardo do Campo, 2021	98
Mapa 3 – Equipamentos de educação da rede estadual, São Bernardo do Campo, 2021	101
Mapa 4 – Percentual da população de 18 anos e mais de idade com ensino médio completo, por área de ponderação do Censo Demográfico, São Bernardo do Campo, 2010	103

### CAPÍTULO VI – CULTURA

Nome	Pág.
Mapa 1 – Equipamentos municipais de cultura, São Bernardo do Campo, 2021	111

### CAPÍTULO VII – SAÚDE

Nome	Pág.
Mapa 1 – Equipamentos municipais de saúde, São Bernardo do Campo, 2021	120
Mapa 2 – Nascidos vivos por bairro, São Bernardo do Campo, 2021	122

### CAPÍTULO VIII – DESENVOLVIMENTO SOCIAL

Nome	Pág.
Mapa 1 – Setores censitários classificados pelo Índice Paulista de Vulnerabilidade Social – IPVS, São Bernardo do Campo, 2010	142
Mapa 2 – Índice Paulista de Responsabilidade Social <sup>(1)</sup> , distribuição dos municípios por grupos IPRS, Região Metropolitana de São Paulo, 2019 – Base 2018	143
Mapa 3 – Número de famílias beneficiadas no Programa Bolsa Família (atual Auxílio Brasil) por bairro, São Bernardo do Campo, 2021	146

Mapa 4 – Equipamentos municipais de Assistência Social, São Bernardo do Campo, 2021	150
---	-----

## **CAPÍTULO IX – HABITAÇÃO**

<b>Nome</b>	<b>Pág.</b>
Mapa 1 – Número de domicílios particulares permanentes por bairro, São Bernardo do Campo, 2010	156
Mapa 2 – Setores classificados em aglomerados subnormais na zona urbana, São Bernardo do Campo, 2010	158

## **CAPÍTULO X – ESPORTE E LAZER**

<b>Nome</b>	<b>Pág.</b>
Mapa 1 – Equipamentos municipais de esporte e lazer por tipo, São Bernardo do Campo, 2021	165
Mapa 2 – Praças públicas por tipo, São Bernardo do Campo, 2021	167
Mapa 3 – Total de área (em metros quadrados) de esporte e lazer (praças e parques municipais <sup>(1)</sup> ) por bairro na Zona Urbana, São Bernardo do Campo, 2021	168

## **CAPÍTULO XII – TRANSPORTE E VIAS PÚBLICAS**

<b>Nome</b>	<b>Pág.</b>
Mapa 1 – Principais vias de acesso e terminais, São Bernardo do Campo, 2021	192

## **CAPÍTULO XIII – SEGURANÇA PÚBLICA**

<b>Nome</b>	<b>Pág.</b>
Mapa 1 – Equipamentos de Segurança da Guarda Civil Municipal – GCM, São Bernardo do Campo, 2021	196

## LISTA DE SIGLAS

<b>AIH</b>	- Autorização de Internação Hospitalar
<b>CACJ</b>	- Centro de Atenção à Criança e à Juventude
<b>CAGED</b>	- Cadastro Geral de Empregados e Desempregados
<b>CEDEPLAR</b>	- Centro de Desenvolvimento e Planejamento Regional
<b>CETESB</b>	- Companhia Ambiental do Estado de São Paulo
<b>CID10</b>	- Classificação Internacional de Doenças e Problemas Relacionados à Saúde
<b>CLT</b>	- Consolidação das Leis do Trabalho
<b>CNAE</b>	- Classificação Nacional de Atividades Econômicas
<b>DAGSUS</b>	- Departamento de Apoio à Gestão do Sistema Único de Saúde
<b>DATASUS</b>	- Departamento de Informática do Sistema Único de Saúde
<b>DPSV</b>	- Departamento de Proteção à Saúde e Vigilâncias
<b>EMAE</b>	- Empresa Metropolitana de Águas e Energia
<b>GNV</b>	- Gás Natural Veicular
<b>IBGE</b>	- Instituto Brasileiro de Geografia e Estatística
<b>ICMS</b>	- Imposto sobre Circulação de Mercadorias e Serviços
<b>IPCA</b>	- Índice Nacional de Preços ao Consumidor Amplo
<b>MSBC</b>	- Município de São Bernardo do Campo
<b>PAIF</b>	- Proteção e Atendimento Integral à Família
<b>PNUD</b>	- Programa das Nações Unidas para o Desenvolvimento
<b>PRA</b>	- Programa Renda Abrigo
<b>RAIS</b>	- Relação Anual de Informações Sociais
<b>RMSP</b>	- Região Metropolitana de São Paulo
<b>SABESP</b>	- Companhia de Saneamento Básico do Estado de São Paulo
<b>SAMU</b>	- Serviço de Atendimento Móvel de Urgência
<b>SCNES</b>	- Sistema de Cadastro Nacional de Estabelecimentos de Saúde
<b>SEADE</b>	- Fundação Sistema Estadual de Análise de Dados
<b>SEBRAE</b>	- Serviço Brasileiro de Apoio às Micro e Pequenas Empresas
<b>SEHAB</b>	- Secretaria de Habitação
<b>SENAC</b>	- Serviço Nacional de Aprendizagem Comercial
<b>SENAI</b>	- Serviço Nacional de Aprendizagem Industrial
<b>SIASUS</b>	- Sistema de Informação Ambulatorial do Sistema Único de Saúde
<b>SIHSUS</b>	- Sistema de Informações Hospitalares do Sistema Único de Saúde
<b>SINAN</b>	- Sistema de Informação de Agravos de Notificação
<b>SINASC</b>	- Sistema de Informações sobre Nascidos Vivos
<b>SUS</b>	- Sistema Único de Saúde
<b>TFD</b>	- Tratamento Fora de Domicílio
<b>TRS</b>	- Terapia Renal Substitutiva
<b>UBS</b>	- Unidade Básica de Saúde
<b>UFMG</b>	- Universidade Federal de Minas Gerais
<b>Unicamp</b>	- Universidade Estadual de Campinas
<b>UPA</b>	- Unidade de Pronto Atendimento

# **CAPÍTULO I**

# **GEOGRAFIA E**

# **MEIO AMBIENTE**





## LOCALIZAÇÃO E CONTEXTO METROPOLITANO

O município de São Bernardo do Campo está localizado entre a capital paulista e o porto de Santos, região Sudeste do Brasil, no Estado de São Paulo. Compõe, juntamente com os municípios de Diadema, Mauá, Ribeirão Pires, Rio Grande da Serra, Santo André e São Caetano do Sul a Região do Grande ABC. No âmbito da Região Metropolitana de São Paulo, os sete municípios formam a sub-região Sudeste.

### Posição Geográfica de São Bernardo do Campo

<b>PARALELOS:</b>	23° 38' 25" 23° 57' 57"	Latitude Sul - sul do trópico de Capricórnio
<b>MERIDIANOS:</b>	46° 24' 33" 46° 39' 08"	Longitude - oeste de Greenwich

Fonte: Secretaria de Obras e Planejamento Estratégico/MSBC.

O Marco Zero da cidade localiza-se próximo ao Paço Municipal (Praça Samuel Sabatini). Definido pela intersecção dos alinhamentos da lateral direita da Rua dos Vianas e da lateral esquerda da Rua Domingos João Ballotin. A determinação exata do local foi dada pelo Decreto Municipal nº 6.441 de 1980.

### Distâncias rodoviárias do Marco Zero (em km) do Município de São Bernardo do Campo

Localidade	Distância Rodoviária
Santo André (Praça IV Centenário)	5,9 km
São Caetano do Sul (Av. Goiás, 600 - antiga Prefeitura)	12,8 km
Diadema (Praça Castelo Branco/Rua Anchieta)	12,5 km
São Vicente (Praça da Biquinha/Praça Tom Jobim)	44,0 km
Cubatão (Av. 9 de Abril - a 200 m do Cruzeiro Quinhentista)	45,0 km
São Paulo (Praça da Sé)	21,7 km
Aeroporto de Congonhas - São Paulo	22,3 km
Aeroporto Internacional de São Paulo - Guarulhos	42,9 km
Porto de Santos (Rua Xavier da Silveira)	50,0 km

Fonte: Secretaria de Obras e Planejamento Estratégico/MSBC.



# MUNICÍPIO DE SÃO BERNARDO DO CAMPO

## PAINEL ESTATÍSTICO 2022 - ANO BASE 2021

### CAPÍTULO I - GEOGRAFIA E MEIO AMBIENTE

Mapa 1 – Localização do município de São Bernardo do Campo

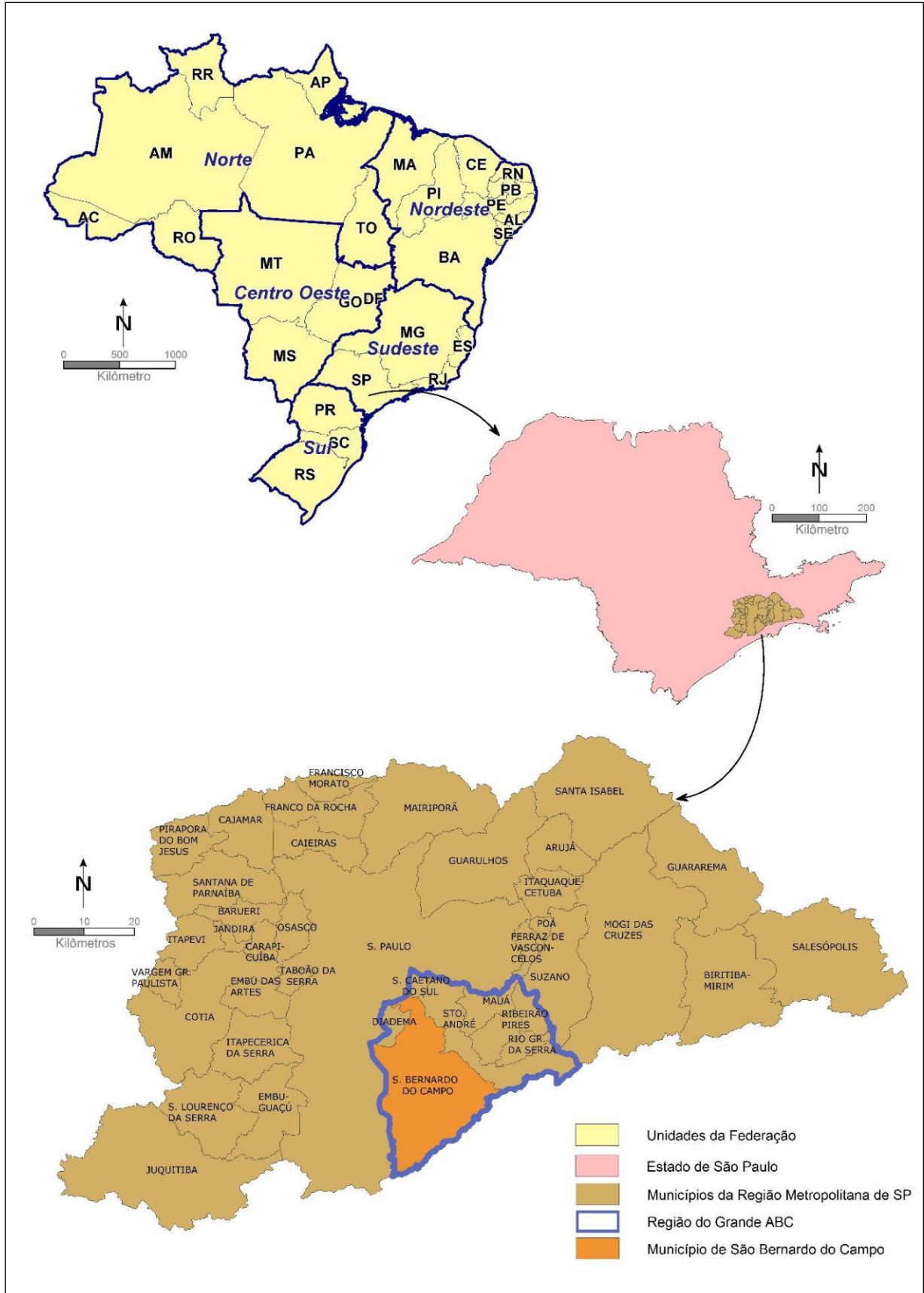

Fonte: IBGE.

Elaboração: SOPE.13/Departamento de Planejamento Estratégico/ Secretaria de Obras e Planejamento Estratégico/MSBC.



MUNICÍPIO DE SÃO BERNARDO DO CAMPO  
PAINEL ESTATÍSTICO 2022 - ANO BASE 2021  
CAPÍTULO I - GEOGRAFIA E MEIO AMBIENTE

O município de São Bernardo do Campo possui extensão territorial de 408,57 quilômetros quadrados (km<sup>2</sup>), onde vivem 849.874 habitantes em 2021, segundo estimativa do IBGE.

Cerca de 52% do território do município está inserido na Área de Proteção e Recuperação dos Mananciais Billings (APRM-B), e o espelho d'água da represa ocupa 17% da área total.

**Tabela 1 - Área dos bairros em quilômetros quadrados, total e em Área de Proteção e Recuperação dos Mananciais Billings (APRM-B), São Bernardo do Campo, 2021**

Bairro	Área Total (em Km <sup>2</sup> )	Área (em Km <sup>2</sup> ) pertencente à APRM-B
<b>Zona Urbana</b>	<b>118,51</b>	<b>56,20</b>
Alves Dias	2,27	0,73
Anchieta	2,30	-
Assunção	4,19	0,09
Baeta Neves	3,39	-
Balneária	1,55	1,55
Batistini	13,01	13,01
Botujuru	6,77	4,84
Centro	6,73	-
Cooperativa	4,69	1,73
Demarchi	5,57	0,74
Dos Alvarenga	14,54	14,54
Dos Casa	3,03	2,07
Dos Finco	5,64	5,64
Ferrazópolis	2,77	-
Independência	2,40	-
Jordanópolis	2,34	-
Montanhão	11,97	5,66
Nova Petrópolis	1,95	-
Paulicéia	4,01	-
Planalto	3,70	-
Rio Grande	5,60	5,60
Rudge Ramos	4,61	-
Santa Terezinha	1,45	-
Taboão	4,03	-
<b>Zona Rural</b>	<b>220,73</b>	<b>87,08</b>
Alto da Serra	32,01	-
Capivari	27,51	17,00
Curucutu	24,72	20,63
Dos Imigrantes	66,08	2,43
Rio Pequeno	18,70	7,59
Santa Cruz	0,23	0,23
Taquacetuba	6,98	6,98
Tatetos	12,94	12,94
Varginha	14,49	14,49
Zanzalá	17,08	4,79
<b>Represa Billings</b>	<b>69,33</b>	<b>69,33</b>
<b>Total do Município</b>	<b>408,57</b>	<b>212,61</b>

Notas: Área obtida através do Mapa Digital da Cidade, em escala 1:1.000. A área do bairro inclui as águas interiores (represas, lagos ou reservatórios), exclui somente o Reservatório Rio Grande da Represa Billings.

Fonte: SOPE.1/Secretaria de Obras e Planejamento Estratégico/MSBC



# MUNICÍPIO DE SÃO BERNARDO DO CAMPO

## PAINEL ESTATÍSTICO 2022 - ANO BASE 2021

### CAPÍTULO I - GEOGRAFIA E MEIO AMBIENTE

Mapa 2 – Divisão geográfica de bairros, São Bernardo do Campo, 2021

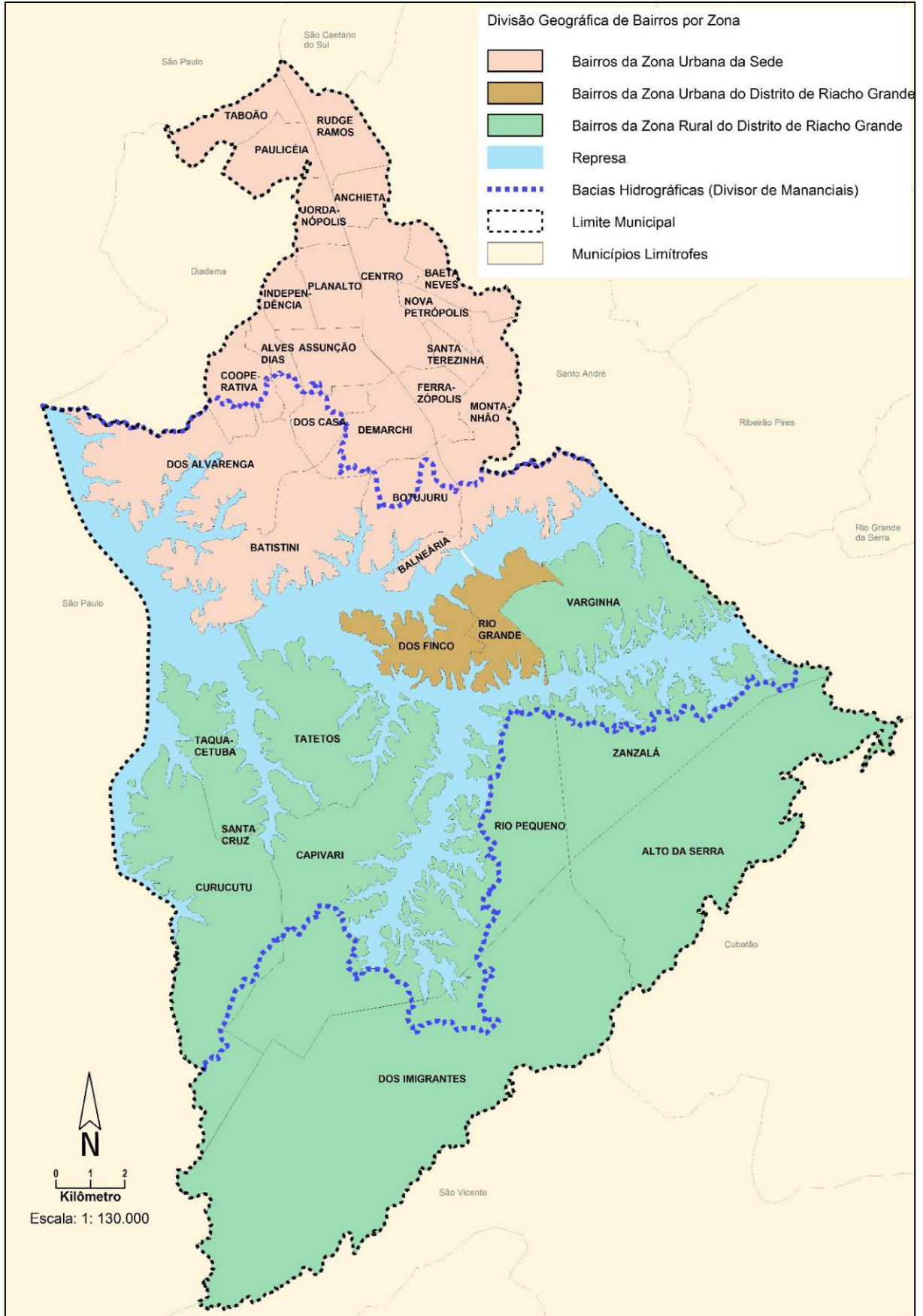



## RELEVO

O relevo de São Bernardo do Campo divide-se entre as áreas do Planalto Atlântico (com cerca de 50 Km<sup>2</sup> e altitudes médias entre 715 e 900 metros) e da Serra do Mar. O Planalto Atlântico é constituído de relevo suavizado de morros e espigões de modestas alturas que se drenam para o Rio Tamanduateí, afluente do Rio Tietê. A ocupação descaracteriza esse tipo de relevo porque são realizadas grandes terraplenagens e cortes/aterros. A Serra do Mar é o relevo de transição entre Planalto Atlântico e Planície Costeira da Baixada Santista, com pequeno trecho de escarpas no extremo sul do município, onde tem início a descida da serra no sentido Santos.

### Altitude de São Bernardo do Campo

Máxima: 986,50 metros - Pico do Bonilha - Bairro Montanhão

Mínima: 60,00 metros - Junção do Rio Passareúva / Rio dos Pilões / Pé da Serra

Média: 764,00 metros

Fonte: Secretaria de Obras e Planejamento Estratégico/MSBC.

## VEGETAÇÃO

São Bernardo do Campo está situado no bioma da Mata Atlântica, possui cerca de 43% de seu território coberto por florestas nativas, e em torno de 60% desta vegetação está inserida no Parque Estadual da Serra do Mar.

**Tabela 2 - Remanescentes florestais da Mata Atlântica (em percentual) por municípios da Região do Grande ABC, Período 2019-2020**

Município	Remanescente Florestais da Mata Atlântica	
	Em Km <sup>2</sup>	Em Percentual
São Bernardo do Campo	176,65	43,1%
Rio Grande da Serra	14,77	40,6%
Santo André	64,28	36,6%
Ribeirão Pires	24,51	24,7%
Mauá	5,14	8,3%
Diadema	0,66	2,3%
São Caetano do Sul	0,00	0,0%

Nota: Atualização período 2019-2020 com base nos dados publicados em <https://www.aquitemmata.org.br/> e elaborados pela SOS Mata Atlântica.

Fonte: Secretaria de Meio Ambiente e Proteção Animal/MSBC



MUNICÍPIO DE SÃO BERNARDO DO CAMPO  
PAINEL ESTATÍSTICO 2022 - ANO BASE 2021  
CAPÍTULO I - GEOGRAFIA E MEIO AMBIENTE

**Quadro 1 - Cobertura vegetal nativa e área arborizada, São Bernardo do Campo**

	Área Total (m <sup>2</sup> )
Cobertura Vegetal Nativa	219.423.616,00
Área Arborizada	5.493.664,20

Nota: Ano de referência 2011.

Dados obtidos em mapeamento de uso da terra realizado com base em imagem de satélite do ano 2011.

Fonte: Secretaria de Meio Ambiente e Proteção Animal/MSBC

**Quadro 2 - Indicador de proteção a vegetação nativa (em percentual), São Bernardo do Campo, 2021**

Áreas Protegidas	Indicador de Proteção
Área de Unidades de Conservação em relação à área total do município	31,1%
Total de áreas protegidas (UC e áreas correlatas) em relação à área total do Município	83,8%

Fonte: Secretaria de Meio Ambiente e Proteção Animal/MSBC

**Quadro 3- Padrão de arborização em vias públicas, São Bernardo do Campo**

Descrição	Parâmetro	Resultado
Quantidade de indivíduos arbóreos existentes no sistema viário	1 árvore a cada 10 m de calçada, ou 100 a cada 1km	54/Km

Nota: Ano de referência 2012.

Fonte: Secretaria de Meio Ambiente e Proteção Animal/MSBC

**Tabela 3 - Número de árvores existentes e plantadas na área urbanizada, São Bernardo do Campo, 2017 a 2021**

Tipo	2017	2018	2019	2020	2021
Novas árvores plantadas no ano	634	2.592	1.431	1.152	850
Quantidade de replantio de árvores	638	387	457	853	542
Quantidade de árvores removidas	869	1.384	1.459	2.232	944
<b>Total de Árvores Existentes</b>	<b>139.120</b>	<b>140.715</b>	<b>141.144</b>	<b>140.917</b>	<b>141.365</b>

Fonte: Secretaria de Serviços Urbanos/MSBC

**Tabela 4 - Principais parques com áreas verdes, São Bernardo do Campo, 2021**

Parque	Área Total (m <sup>2</sup> )	Área de Preservação (m <sup>2</sup> )
Natural Municipal Estoril Virgílio Simionato	373.000	223.000
Cidade de São Bernardo Raphael Lazzuri	26.000	Não
Engenheiro Salvador Arena	15.000	6.500
Parque Chácara Silvestre	130.753	45.251
Parque Linear dos Ipês Rafael de Lima Fernandes	40.170	Não
Parque Linear Alvarenga Peixoto	7.015	Não

Fonte: Secretaria de Serviços Urbanos/MSBC



MUNICÍPIO DE SÃO BERNARDO DO CAMPO  
PAINEL ESTATÍSTICO 2022 - ANO BASE 2021  
CAPÍTULO I - GEOGRAFIA E MEIO AMBIENTE

Gráfico 1 – Percentual de cobertura vegetal nativa por bairro, São Bernardo do Campo, 2011

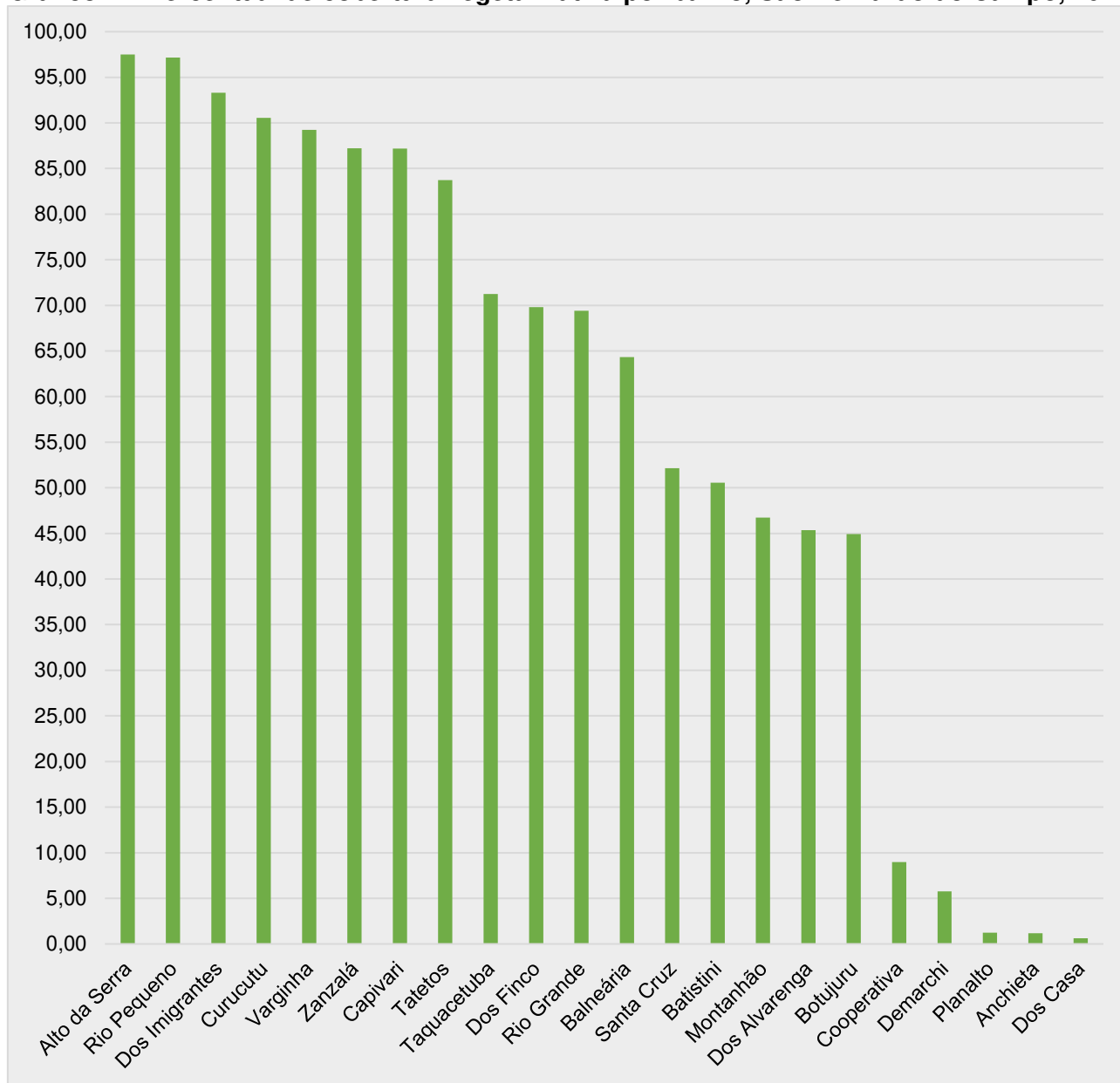

Notas: Os bairros Alves Dias, Baeta Neves, Centro, Ferrazópolis, Independência, Nova Petrópolis e Taboão apresentam uma taxa de cobertura vegetal nativa inferior a 0,5%. Os bairros Assunção, Jordanópolis, Paulicéia, Rudge Ramos e Santa Terezinha não apresentam áreas classificadas como cobertura vegetal nativa.

Cobertura Vegetal Nativa inclui as seguintes classes de uso da terra: vegetação de várzea, mata, campo e capoeira.

Fonte: Mapeamento de Uso da Terra, 2011 SMA/Secretaria de Meio Ambiente e Proteção Animal/MSBC.





## HIDROGRAFIA

São Bernardo do Campo está inserido nas cabeceiras da Bacia Hidrográfica do Rio Tietê, curso d'água mais extenso do Estado de São Paulo. O território do município insere-se ainda na Sub-região Billings-Tamanduateí, cujo manancial mais importante é o Reservatório Billings – Braços do Rio Grande e Taquacetuba.

Pertencentes ao sistema do Rio Tamanduateí, o Ribeirão dos Couros e o Ribeirão dos Meninos são os principais cursos d'água, cruzando áreas densamente ocupadas e impermeabilizadas. Além de ter a maior parte de seu território inserido na Bacia Hidrográfica do Alto Tietê, onde está toda a área urbana do município, São Bernardo do Campo também é contribuinte da Bacia da Baixada Santista, formada por uma série de cursos d'água que nascem nas vertentes do Planalto Atlântico e escoam em direção ao oceano em meio à Unidade de Proteção Integral, o Parque Estadual da Serra do Mar.

**Mapa 3 – Limite dos municípios e limite da Bacia Billings, Região Metropolitana de São Paulo, 2021**



Fonte: Imagem do Google Earth em 11/06/2021; Bases IBGE.

Elaboração: SOPE.13/Departamento de Planejamento Estratégico/Secretaria de Obras e Planejamento Estratégico/MSBC.





MUNICÍPIO DE SÃO BERNARDO DO CAMPO  
PAINEL ESTATÍSTICO 2022 - ANO BASE 2021  
CAPÍTULO I - GEOGRAFIA E MEIO AMBIENTE

Mapa 4 – Hidrografia e Parque Estadual da Serra do Mar, São Bernardo do Campo, 2021

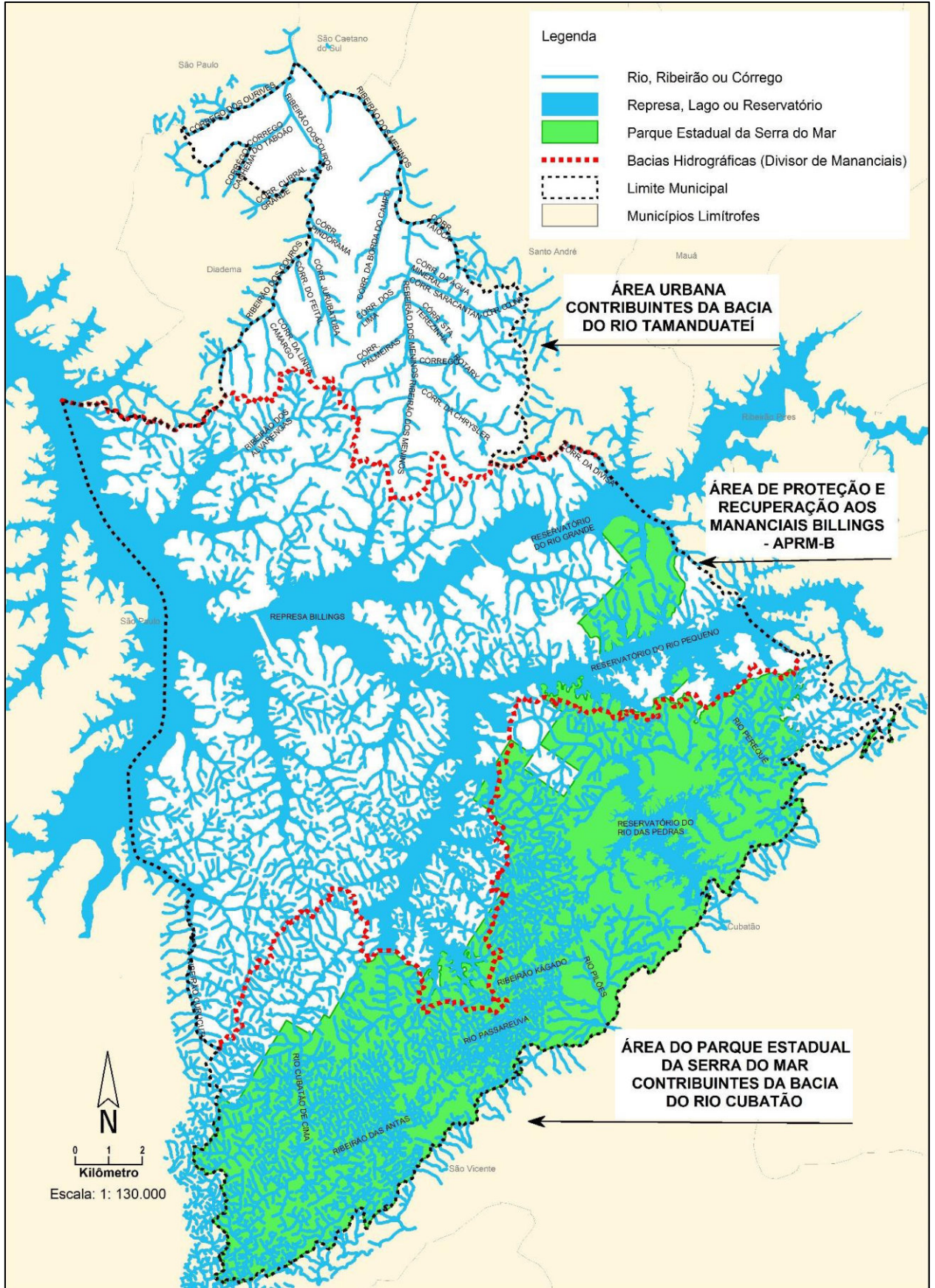

Fontes: Secretaria de Meio Ambiente e Proteção Animal/MSBC; Secretaria de Obras e Planejamento Estratégico/MSBC.



## CLIMA

O município de São Bernardo do Campo tem um clima úmido temperado, com média de temperaturas entre 16°C e 23,1°C (segundos dados do Centro de Pesquisas Meteorológicas e Climáticas Aplicadas a Agricultura – CEPAGRI – UNICAMP). Contudo, a existência da Serra do Mar e a proximidade com o litoral criam um clima local bastante diversificado, onde a sucessão de tempos com mudanças bruscas pode ser percebida sobretudo, na umidade relativa do ar e consequentemente na temperatura. Assim, fatores climáticos como pluviosidade e nebulosidade são frequentemente afetados por estas mudanças que ocorrem de forma diversificada no município.

**Gráfico 2 – Precipitação mensal (chuva em milímetros - mm) em São Bernardo do Campo, por média histórica de 1961 a 1990, média dos anos de 1999 a 2019 e anos 2020 e 2021**

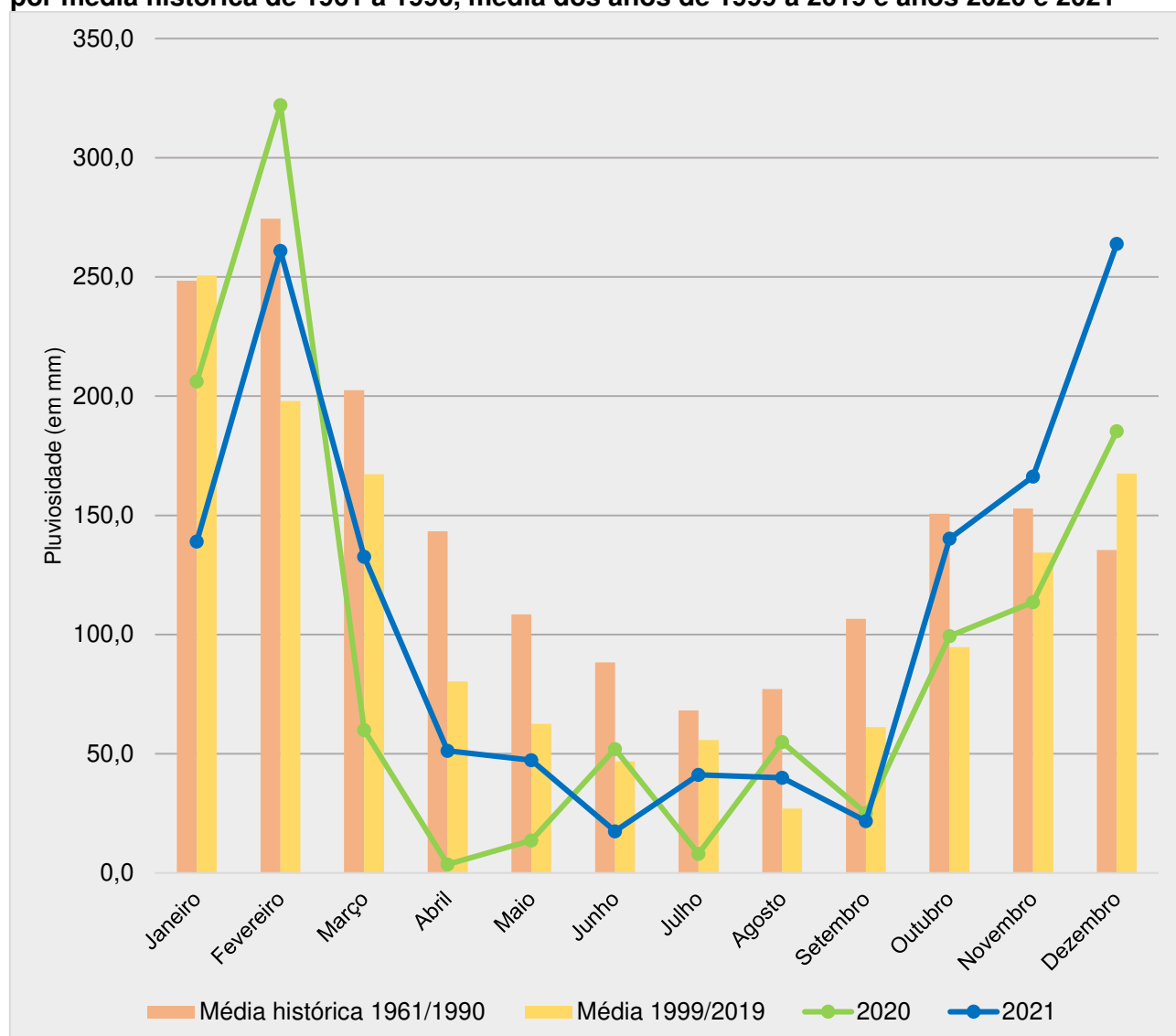

Nota: Média de 1961 a 1990: SOMAR Meteorologia. Dados de 1999 a 2009: Corpo de Bombeiros 8º GB de Santo André. Dados de 2010 a 2021: Defesa Civil de São Bernardo do Campo.  
Fontes: Defesa Civil de São Bernardo do Campo/Secretaria de Serviços Urbanos/MSBC; Corpo de Bombeiros 8º GB de Santo André, Somar Meteorologia.



MUNICÍPIO DE SÃO BERNARDO DO CAMPO  
PAINEL ESTATÍSTICO 2022 - ANO BASE 2021  
CAPÍTULO I - GEOGRAFIA E MEIO AMBIENTE

Tabela 5 – Precipitação acumulada mensal (chuva em milímetros - mm), por mês e ano, São Bernardo do Campo, 2017 a 2021

Mês	Precipitação acumulada mensal (em mm)				
	2017	2018	2019	2020	2021
Janeiro	276,91	153,40	247,30	206,15	139,04
Fevereiro	125,12	84,48	363,80	322,10	260,99
Março	193,21	199,78	265,60	59,95	132,63
Abril	146,06	66,77	99,90	3,59	51,20
Mai	104,50	18,71	125,00	13,62	47,36
Junho	22,26	26,71	44,53	51,99	17,53
Julho	1,35	18,28	78,25	8,00	41,22
Agosto	2,91	44,70	18,65	54,91	39,88
Setembro	2,87	69,61	51,93	25,13	21,75
Outubro	35,32	97,39	19,97	99,34	140,21
Novembro	212,36	144,21	60,77	113,64	166,27
Dezembro	129,68	57,87	89,82	185,28	263,88

Fonte: Defesa Civil de São Bernardo do Campo/Secretaria de Serviços Urbanos/MSBC.

Gráfico 3 – Precipitação média mensal (chuva em milímetros - mm), por ano, São Bernardo do Campo, 2017 a 2021

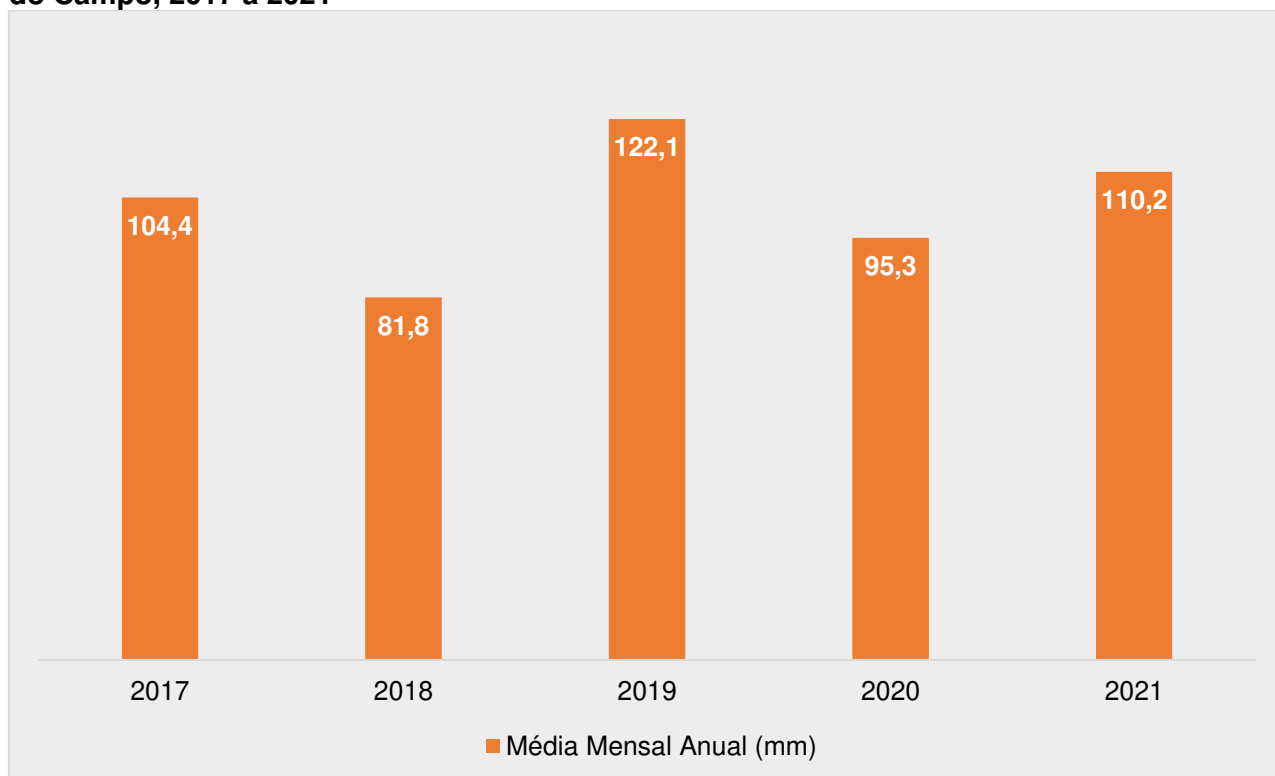

Fonte: Defesa Civil de São Bernardo do Campo/Secretaria de Serviços Urbanos/MSBC.



MUNICÍPIO DE SÃO BERNARDO DO CAMPO  
PAINEL ESTATÍSTICO 2022 - ANO BASE 2021  
CAPÍTULO I - GEOGRAFIA E MEIO AMBIENTE

Gráfico 4 – Precipitação acumulada anual (chuva em milímetros - mm), São Bernardo do Campo, 2001 a 2021

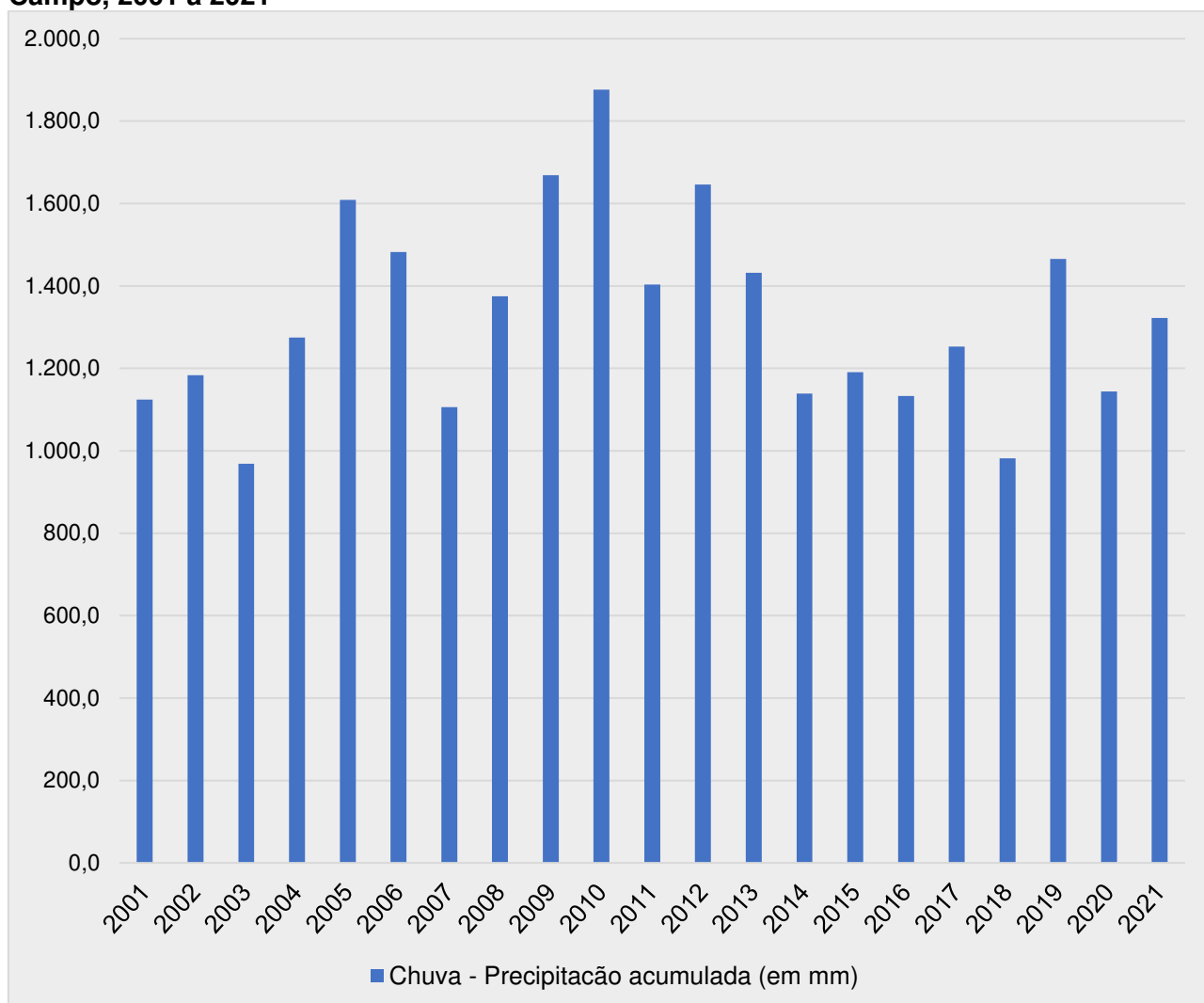

Fontes: Até 2009: Corpo de Bombeiros 8º GB de Santo André; após: Defesa Civil de São Bernardo do Campo/Secretaria de Serviços Urbanos/MSBC.

Tabela 6 - Emissão de Materiais Particulados Inaláveis (MP10) em estações de monitoramento na Região do Grande ABC, 2017 a 2020

Estação de monitoramento	Média aritmética anual ( $\mu\text{g}/\text{m}^3$ )				Máximas diárias, em 2020 ( $\mu\text{g}/\text{m}^3$ )	
	2017	2018	2019	2020	1ª	2ª
São Bernardo do Campo	27	27	27	25	88	73
Diadema	25	28	25	23	69	60
Mauá	33	29	27	23	83	72
Santo André - Capuava	29	27	24	24	59	55
Santo André - Paço Municipal	27	30	29	nd	nd	nd
São Caetano do Sul	29	29	28	26	105	83

Nd: Não disponível.

Padrão Nacional de Qualidade do Ar Estadual (PQAr Est.) =  $40 \mu\text{g}/\text{m}^3$  - Padrão Anual.

Padrão Nacional de Qualidade do Ar Estadual (PQAr Est.) =  $120 \mu\text{g}/\text{m}^3$  - Padrão Diário.

Padrão Nacional de Qualidade do Ar Nacional (PQAr Nac.) =  $150 \mu\text{g}/\text{m}^3$  - Padrão Diário.

Fonte: CETESB; Secretaria de Meio Ambiente e Proteção Animal/MSBC





MUNICÍPIO DE SÃO BERNARDO DO CAMPO  
PAINEL ESTATÍSTICO 2022 - ANO BASE 2021  
CAPÍTULO I - GEOGRAFIA E MEIO AMBIENTE

**Tabela 7 - Emissão de Partículas Totais em Suspensão (PTS) em estações de monitoramento na Região do Grande ABC, 2017 a 2020**

Estação de monitoramento	Média geométrica anual ( $\mu\text{g}/\text{m}^3$ )				Máximas diárias, em 2020 ( $\mu\text{g}/\text{m}^3$ )	
	2017	2018	2019	2020	1ª	2ª
São Bernardo do Campo	42	38	39	36	66	54
Santo André - Capuava	37	42	37	35	111	92

Padrão Nacional de Qualidade do Ar Estadual (PQAr Est.) =  $80 \mu\text{g}/\text{m}^3$  - Padrão Anual.  
Padrão Nacional de Qualidade do Ar Estadual (PQAr Est.) =  $240 \mu\text{g}/\text{m}^3$  - Padrão Diário.  
Padrão Nacional de Qualidade do Ar Nacional (PQAr Nac.) =  $240 \mu\text{g}/\text{m}^3$  - Padrão Diário.  
Fonte: CETESB; Secretaria de Meio Ambiente e Proteção Animal/MSBC.

**Gráfico 5 - Média geométrica anual ( $\mu\text{g}/\text{m}^3$ ) de emissão de Partículas Totais em Suspensão (PTS) em estação de monitoramento de São Bernardo do Campo, 2010 a 2020**

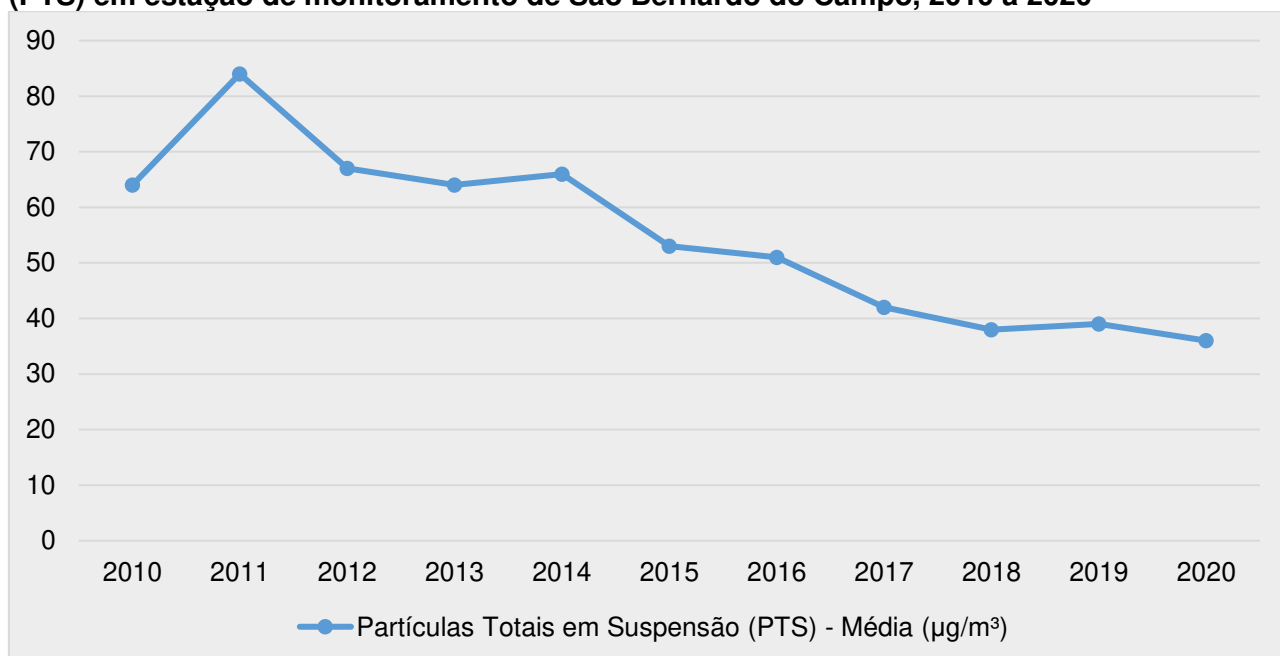

Padrão Nacional de Qualidade do Ar Estadual (PQAr Est.) =  $80 \mu\text{g}/\text{m}^3$  - Padrão Anual.  
Fonte: CETESB; Secretaria de Meio Ambiente e Proteção Animal/MSBC

**Tabela 8 - Emissão de Ozônio e número de ultrapassagens no padrão de qualidade do ar em estações de monitoramento na Região do Grande ABC, 2020**

Estação de monitoramento	Máximas em 8h ( $\mu\text{g}/\text{m}^3$ )		Nº de ultrapassagens	
	1ª	2ª	PQAr Est.	AT Est.
Diadema	157	150	3	0
Mauá	139	117	0	0
Santo André - Capuava	152	152	4	0
São Caetano do Sul	140	139	0	0
São Bernardo do Campo	178	167	6	0

Padrão Nacional de Qualidade do Ar (PQAR) =  $140 \mu\text{g}/\text{m}^3$  - 1h.  
Padrão Estadual de Qualidade do Ar (PQAR) =  $140 \mu\text{g}/\text{m}^3$  - 8h.  
AT = Atenção.  
Fonte: CETESB; Secretaria de Meio Ambiente e Proteção Animal/MSBC.



**MUNICÍPIO DE SÃO BERNARDO DO CAMPO**  
**PAINEL ESTATÍSTICO 2022 - ANO BASE 2021**  
**CAPÍTULO I - GEOGRAFIA E MEIO AMBIENTE**

**Tabela 9 - Medição de Dióxido de Enxofre, Monóxido de Carbono e Dióxido de Nitrogênio em estações de monitoramento na Região do Grande ABC, 2020**

Município	Dióxido de enxofre (em µg/m³)		Monóxido de carbono (em ppm)	Dióxido de nitrogênio (em µg/m³)	
	Máxima 24h	Média Anual	Máxima 8h	Máxima 1h	Média Anual
Santo André - Paço Municipal <sup>(1)</sup>	8	2	nd	214	27
São Caetano do Sul	4	1	5,2	183	26
São Bernardo do Campo - Centro	-	-	3,6	159	24

Nd: Dado não disponível

Dióxido de Enxofre - Padrão de Qualidade Diário Nacional = 365 µg/m³ / Padrão de Qualidade Diário Estadual = 60 µg/m³

Monóxido de Carbono - Padrão de Qualidade Nacional de 8h = 9 ppm / Padrão de Qualidade Estadual de 8h = 9 ppm

Dióxido de Nitrogênio - Padrão de Qualidade Horário Nacional = 320 µg/m³ / Padrão de Qualidade Horário Estadual = 260 µg/m³

Fonte: CETESB; Secretaria de Meio Ambiente e Proteção Animal/MSBC

**Quadro 4 - Índice de Qualidade das Águas (IQA) nos pontos de amostragem da Rede Básica da CETESB, Região do Grande ABC, 2020**

Município	Código CETESB	Corpo hídrico	Ponto de monitoramento	IQA
São Paulo	BILL 02030	Reservatório Billings	No meio do corpo central, a 1,5 km da Barragem de Pedreira	nd
São Paulo	BILL 02100	Reservatório Billings	No meio do corpo central, na direção do braço Bororé	67
São Bernardo do Campo	BILL 02500	Reservatório Billings	No meio do corpo central, sob a ponte da Rod. dos Imigrantes	nd
São Bernardo do Campo	BILL 02900	Reservatório Billings	Próximo à barragem reguladora Billings-Pedras	nd
Rio Grande da Serra	GADE 02900	Rio Grande ou Jurubatuba	Ponte na Av. Santo André, na entrada de Rio Grande da Serra	nd
São Paulo	NINO 04900	Ribeirão dos Meninos	Ponte na Av. do Estado, na divisa entre São Paulo e São Caetano do Sul	28
São Bernardo do Campo	CORU 04950	Ribeirão dos Couros	Ponte na Rua Tocantínia (Rudge Ramos), divisa entre S. B. do Campo e São Paulo	16
Ribeirão Pires	PIRE 002900	Ribeirão Pires	Ponte da Eletropaulo, na Av. Rotary (Estância Noblesse), quase às margens da Repr. Billings	nd
Ribeirão Pires	RGDE 02200	Reservatório Rio Grande	No Clube Prainha Tahiti, altura do km 42 da Rodovia SP-31	71
São Bernardo do Campo	RGDE 02900	Reservatório Rio Grande	Próximo à Rodovia Anchieta, junto à captação da SABESP	82
São Caetano do Sul	TAMT 04500	Rio Tamandateí	Ponte transversal à Av. do Estado, altura do nº 4876, divisa entre S. Caetano do Sul e Sto. André	19
São Bernardo do Campo	BIRP00500	Braço do Rio Pequeno	No braço do rio Pequeno, a aproximadamente 2km à montante da Rodovia Caminhos do Mar.	92

Nd: Dado não disponível

Ótima
  Boa
  Regular
  Ruim
  Péssima

Fonte: CETESB; Secretaria de Meio Ambiente e Proteção Animal/MSBC



MUNICÍPIO DE SÃO BERNARDO DO CAMPO  
PAINEL ESTATÍSTICO 2022 - ANO BASE 2021  
CAPÍTULO I - GEOGRAFIA E MEIO AMBIENTE

**Quadro 5 - Índice de Qualidade da Água Bruta para fins de Abastecimento Público (IAP), Região Metropolitana de São Paulo, 2020**

Entidade	Código CETESB	Manancial	Município	Captação/Transposição	IAP
SAAE	RCAB00900	Res. do Cabuçu	Guarulhos	Captação	nd
SABESP	JQJU00900	Res. Juqueri ou Paiva Castro	Mairiporã	Captação/Transposição	nd
SAAE	TGDE00900	Res. de Tanque Grande	Guarulhos	Captação	nd
SABESP	GUAR00900	Res. Guarapiranga	São Paulo	Captação	33
SABESP	JNDI00500	Res. Rio Jundiá	Mogi das Cruzes	Captação	nd
SABESP	PEBA00900	Res. Taiapuê	Suzano	Captação	47
SABESP	COGR00900	Res. das Graças	Cotia	Captação	nd
SABESP	RGDE02900	Reservatório do Rio Grande	São Bernardo do Campo	Captação	74
SABESP	BITQ00100	Braço Ribeirão Taquacetuba	São Paulo	Transposição	29
SEMAE	TIET02090	Rio Tietê	Mogi das Cruzes	Captação	35
SABESP	CRIS03400	Rib. dos Cristais	Cajamar	Captação	nd
SABESP	COTI03900	Rio Cotia	Carapicuíba	Captação	nd
SABESP	BIRP00500	Braço do Rio Pequeno	São Bernardo do Campo	Transposição	nd

Ótima Boa Regular Ruim Péssima

nd: Dado não disponível.

Fonte: CETESB; Secretaria de Meio Ambiente e Proteção Animal/MSBC

**Quadro 6 - Índice de Balneabilidade da Represa Billings, São Bernardo do Campo, 2017 a 2020**

Praias no Rio Grande - Billings	2017	2018	2019	2020
Prainha em frente à ETE	Péss.	Péss.	Péss.	Péss.
Clube Prainha Tahiti	Reg.	Reg.	Reg.	nd
Clube de Campo Sindicato dos Metalúrgicos do ABC.	Ótima	Ótima	Reg.	nd
Prainha do Parque Municipal Estoril, próximo ao Zoo.	Reg.	Ótima	Reg.	nd
Praia do Parque Municipal do Estoril.	Ótima	Reg.	Ótima	nd

Ótima Boa Regular Ruim Péssima

Nd: Dado não disponível.

Fonte: CETESB; Secretaria de Meio Ambiente e Proteção Animal/MSBC



MUNICÍPIO DE SÃO BERNARDO DO CAMPO  
PAINEL ESTATÍSTICO 2022 - ANO BASE 2021  
CAPÍTULO I - GEOGRAFIA E MEIO AMBIENTE

Tabela 10 – Número de áreas contaminadas e reabilitadas, por classificação, municípios da Região do Grande ABC, 2020

Município	Contaminada com risco confirmado	Contaminada em processo de reutilização	Contaminada sob investigação	Em processo de monitoramento para encerramento	Em processo de remediação	Reabilitada para uso declarado	Total
São Bernardo do Campo	16	6	6	48	30	45	151
Diadema	9	1	7	11	13	18	59
Mauá	3	4	2	5	22	14	50
Ribeirão Pires	1	0	3	5	6	5	20
Rio Grande da Serra	0	0	0	2	0	0	2
Santo André	9	8	6	29	35	82	169
São Caetano do Sul	3	3	3	18	10	31	68

Nota: posição dezembro. Dados revisados em 2021.

Fonte: CETESB; Secretaria de Meio Ambiente e Proteção Animal/MSBC

Tabela 11 - Número de áreas contaminadas por atividade de uso, São Bernardo do Campo, 2017 a 2020

Ano	Comércio	Indústria	Posto de Combustível	Resíduo	Acidentes
2017	6	49	74	4	0
2018	5	53	79	4	0
2019	5	58	80	4	0
2020	5	60	82	4	0

Nota: posição dezembro. Dados revisados em 2021.

Fonte: CETESB; Secretaria de Meio Ambiente e Proteção Animal/MSBC

Gráfico 6 - Distribuição (em percentual) de áreas contaminadas por atividade de uso, São Bernardo do Campo, 2020

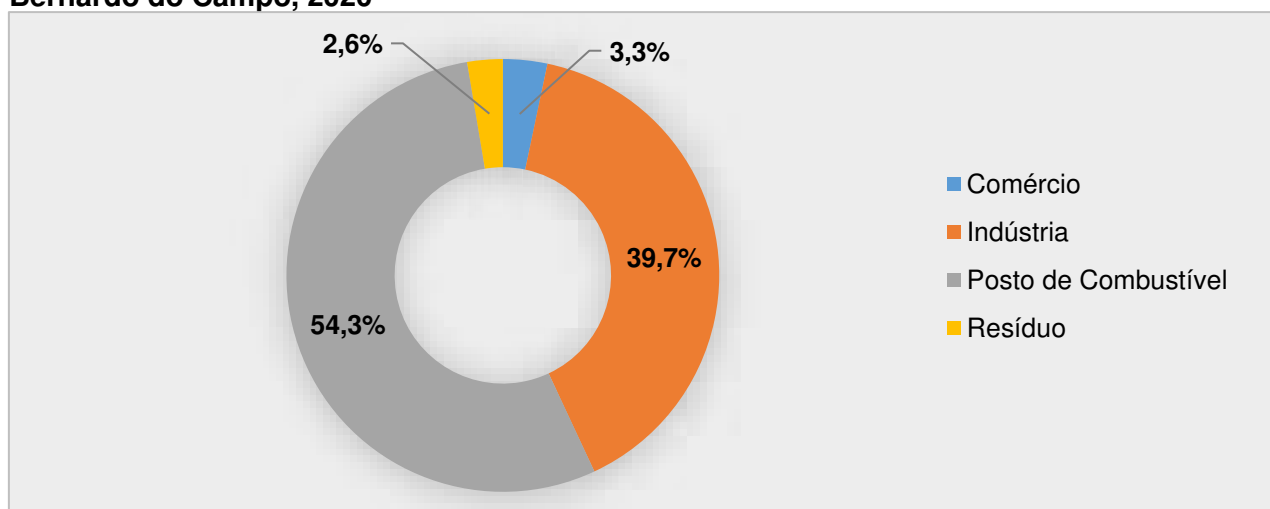

Fonte: CETESB; Secretaria de Meio Ambiente e Proteção Animal/MSBC





MUNICÍPIO DE SÃO BERNARDO DO CAMPO  
 PAINEL ESTATÍSTICO 2022 - ANO BASE 2021  
 CAPÍTULO I - GEOGRAFIA E MEIO AMBIENTE

Gráfico 7 - Número de áreas contaminadas e reabilitadas, por classificação, São Bernardo do Campo, 2017 a 2020

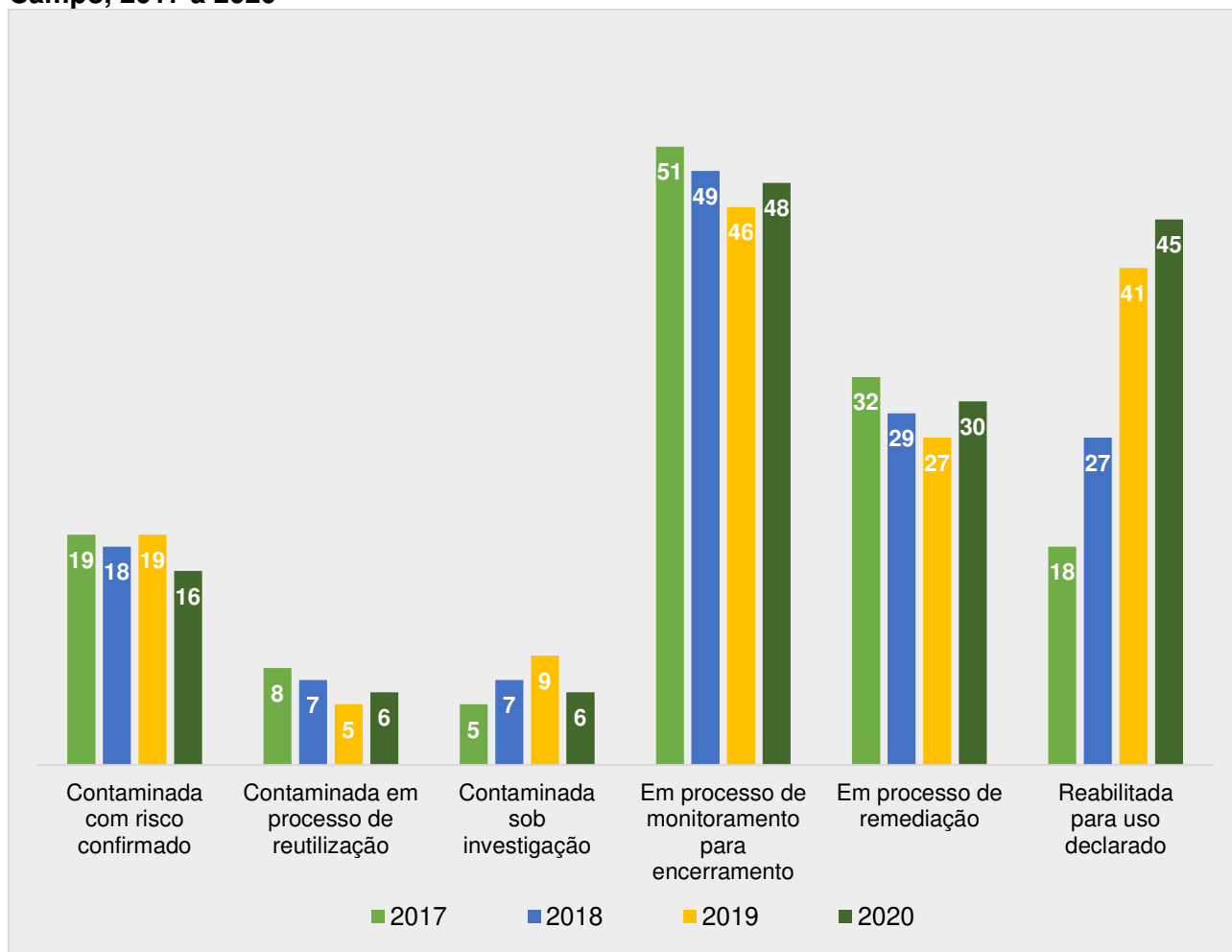

Fonte: CETESB; Secretaria de Meio Ambiente e Proteção Animal/MSBC

Tabela 12 - Atividades e atendimentos realizados em educação ambiental, São Bernardo do Campo, 2021

Ação/Atividade	Número de Atividades	Público Participante
Plantios	5	83
Seminários promovidos <sup>(1)</sup>	4	703
Atividade datas comemorativas <sup>(2)</sup>	2	nd
Mini-Cursos Online	12	1.739
Dança Circular - Dançando a Natureza e Celebrando a Vida	1	37
Exposição Você e a Coleta Seletiva	1	450

nd: Dado não disponível.

(1) Atividades realizadas também online em razão da pandemia de Covid-19.

(2) Devido à amplitude da divulgação e/ou formato da atividade, não foi possível estimar o número de participantes.

Fonte: Secretaria de Meio Ambiente e Proteção Animal/MSBC



MUNICÍPIO DE SÃO BERNARDO DO CAMPO  
PAINEL ESTATÍSTICO 2022 - ANO BASE 2021  
CAPÍTULO I - GEOGRAFIA E MEIO AMBIENTE

**Tabela 13 - Autorizações e outros documentos emitidos pelo Licenciamento e pela Fiscalização Ambiental Municipal, São Bernardo do Campo, 2021**

<b>Tipo de Documento</b>	<b>Valor</b>
Autorização para intervenção em vegetação - remoção, poda e transplante (em unidade)	197
Termo de Compromisso Ambiental (TCA) (em unidade)	86
Termo de Compromisso e Responsabilidade Ambiental (TCRA) (em unidade)	197
Certidão de Atendimento de condicionantes e medidas de reparação de dano ambiental (em unidade)	3
Declaração de Atendimento à Compensação Ambiental (em unidade)	127
<b>Compensação Ambiental</b>	
Doação de mudas (nº. de mudas) (em unidade)	700
Plantio de mudas (nº. de mudas) (em unidade)	5.749
Averbação de área (LM 19462/2015) (em metro quadrado)	0
Pecúnia (LM 19462/2015) (em reais)	R\$ 569.237,42
Manifestação Técnica Ambiental - Res. SMA 22/2009	41
Parecer Técnico Ambiental (em unidade)	66
Diretrizes para implantação de empreendimentos (em unidade)	14
Laudos de Avaliação de Cobertura Vegetal (LM 4558/97, LM6091/2010, LM6594/2017) (em unidade)	129
Licenças ambientais (LS,LP,LI,LO) (em unidade)	208
Dispensa de licenciamento (em unidade)	9
Alvará Ambiental - construção/terraplenagem/desdobro – APRM (em unidade)	306
Declaração de Vinculação (em unidade)	321
Autorização para Transporte de Materiais de Construção no Pós Balsa (em unidade)	902
<b>Empreendimentos Particulares</b>	
Autorizações emitidas para intervenção em vegetação (em unidade)	187
Área total de Supressão de Maciço Arbóreo (LM19462/2015) (em metro quadrado)	26.822,37 m <sup>2</sup>
Área total de Supressão Vegetação nativa em regeneração (estágio inicial e médio) (DM19462/2015) (em metro quadrado)	15.788,53 m <sup>2</sup>
Total de árvores podadas (em unidade)	2.417
Total de árvores removidas (em unidade)	1.929
Total de árvores transplantadas (em unidade)	26

Fonte: Secretaria de Meio Ambiente e Proteção Animal/MSBC

# **CAPÍTULO II**

# **DEMOGRAFIA**

**Tabela 1 - População residente nos censos demográficos 2000 e 2010 e estimativa 2021, municípios da Região do Grande ABC, Região Metropolitana de São Paulo, Estado de São Paulo e Brasil**

Município / Região	2000	2010	2021 <sup>(1)</sup>
São Bernardo do Campo	703.177	765.463	849.874
Diadema	357.064	386.089	429.550
Mauá	363.392	417.064	481.725
Ribeirão Pires	104.508	113.068	125.238
Rio Grande da Serra	37.091	43.974	52.009
Santo André	649.331	676.407	723.889
São Caetano do Sul	140.159	149.263	162.763
Total da Região do Grande ABC	2.354.722	2.551.328	2.825.048
Região Metropolitana de São Paulo	17.878.703	19.683.975	22.048.504
Estado de São Paulo	37.032.403	41.262.199	46.649.132
Brasil	169.799.170	190.755.799	213.317.639

(1) Estimativas IBGE

Fonte: IBGE - Censos Demográficos e Estimativas.

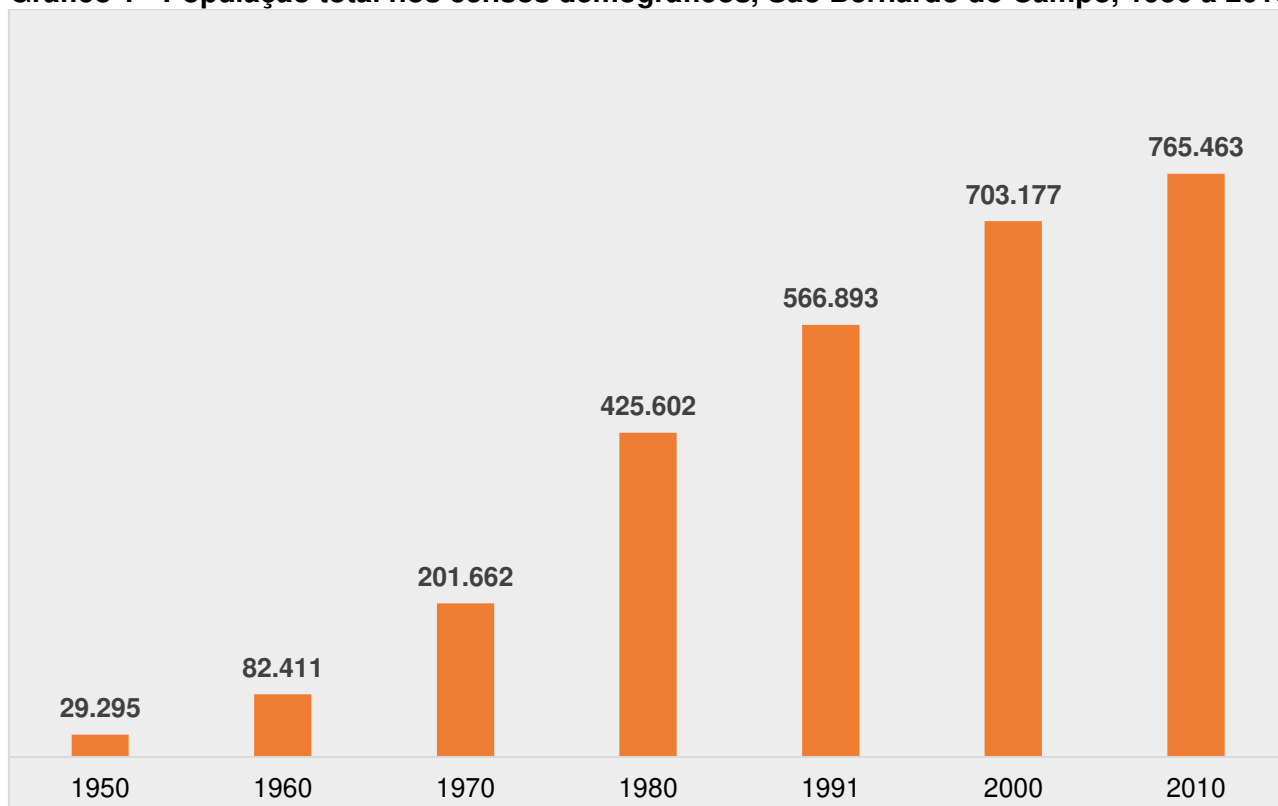
**Gráfico 1 - População total nos censos demográficos, São Bernardo do Campo, 1950 a 2010**

Fonte: IBGE - Censos Demográficos.

**Tabela 2 - Taxa geométrica de crescimento anual (TGCA) da população, municípios da Região do Grande ABC, Região Metropolitana de São Paulo, Estado de São Paulo e Brasil, 2000/2010 e 2010/2021**

Município / Região	2000/2010	2010/2021 <sup>(1)</sup>
<b>São Bernardo do Campo</b>	<b>0,85</b>	<b>0,96</b>
Diadema	0,78	0,97
Mauá	1,39	1,36
Ribeirão Pires	0,79	0,94
Rio Grande da Serra	1,72	1,54
Santo André	0,41	0,62
São Caetano do Sul	0,63	0,79
Região do Grande ABC	0,81	0,93
Região Metropolitana de São Paulo	0,97	1,04
Estado de São Paulo	1,09	1,12
Brasil	1,17	1,02

(1) População 2021: Estimativa da População - IBGE. Cálculo elaborado com base nas estimativas publicadas.  
Fonte: IBGE - Censos Demográficos e Estimativas.

**Tabela 3 - Evolução da participação das populações no total nacional, São Bernardo do Campo, Região do Grande ABC, Região Metropolitana de São Paulo, Estado de São Paulo e Brasil, décadas de 1960 a 2010 e estimativa 2021**

Região	1960	1970	1980	1991	2000	2010	2021 <sup>(1)</sup>
Brasil	100,00	100,00	100,00	100,00	100,00	100,00	100,0
Estado de São Paulo	18,28	19,08	21,04	21,51	21,81	21,63	21,87
Região Metropolitana de São Paulo	6,84	8,74	10,58	10,52	10,53	10,32	10,34
Região do Grande ABC	0,72	1,06	1,39	1,40	1,39	1,34	1,32
<b>São Bernardo do Campo</b>	<b>0,12</b>	<b>0,22</b>	<b>0,36</b>	<b>0,39</b>	<b>0,41</b>	<b>0,40</b>	<b>0,40</b>

(1) Estimativa IBGE  
Fonte: IBGE - Censos Demográficos e Estimativas.

**Tabela 4 - Densidade demográfica (Hab./Km<sup>2</sup>), municípios da Região do Grande ABC, Região Metropolitana de São Paulo, Estado de São Paulo e Brasil, 2000, 2010 e estimativa 2021**

Município / Região	2000	2010	2021 <sup>(1)</sup>
<b>São Bernardo do Campo</b>	<b>1.717,0</b>	<b>1.869,1</b>	<b>2.075,2</b>
Diadema	11.618,6	12.563,1	13.977,3
Mauá	5.869,8	6.736,7	7.781,2
Ribeirão Pires	1.054,8	1.141,2	1.264,1
Rio Grande da Serra	1.020,6	1.210,0	1.431,1
Santo André	3.694,0	3.848,0	4.118,1
São Caetano do Sul	9.142,2	9.736,0	10.616,6
Região do Grande ABC	2.841,5	3.078,7	3.409,0
Região Metropolitana de São Paulo	2.249,8	2.476,9	2.846,9
Estado de São Paulo	149,2	166,2	187,9
Brasil	19,9	22,4	25,1

Nota: Área Territorial IBGE 2020. Hab./Km<sup>2</sup>=habitante por quilômetro quadrado.

(1) Estimativa da População - IBGE.  
Fonte: IBGE.

**Tabela 5 - Estimativa da população residente, percentual da população residente na Bacia Pinheiros - Billings (APRM-B) e densidade demográfica (Hab./Km<sup>2</sup>) por bairro, São Bernardo do Campo, 2021**

Bairro	Estimativa da População <sup>(1)</sup>	% da População na área da Bacia Billings (APRM-B) <sup>(2)</sup>	Densidade Demográfica (Hab./Km <sup>2</sup> ) <sup>(3)</sup>
<b>Zona Urbana</b>			
Alves Dias	31.742	15,8%	13.961
Anchieta	16.044	-	6.966
Assunção	45.119	0,9%	10.766
Baeta Neves	55.032	-	16.249
Balneária	428	100,0%	275
Batistini	33.183	100,0%	2.550
Botujuru	14.523	29,6%	2.144
Centro	53.509	-	7.950
Cooperativa	28.728	43,4%	6.129
Demarchi	29.037	22,1%	5.215
Dos Alvarenga	72.035	100,0%	4.955
Dos Casa	56.019	83,7%	18.509
Dos Finco	11.306	100,0%	2.006
Ferrazópolis	48.284	-	17.446
Independência	24.301	-	10.119
Jordanópolis	16.636	-	7.123
Montanhão	108.381	8,9%	9.051
Nova Petrópolis	22.752	-	11.695
Paulicéia	26.848	-	6.690
Planalto	33.138	-	8.963
Rio Grande	7.319	100,0%	1.308
Rudge Ramos	43.879	-	9.527
Santa Terezinha	27.439	-	18.881
Taboão	29.975	-	7.435
<b>Total Zona Urbana</b>	<b>835.657</b>	<b>24,5%</b>	<b>7.052</b>
<b>Zona Rural</b>			
Alto da Serra	nd	nd	nd
Capivari	1.986	83,7%	72
Curucutu	1.823	92,9%	74
Dos Imigrantes <sup>(4)</sup>	1	nd	0
Rio Pequeno	58	62,5%	3
Santa Cruz	2.227	100,0%	9.707
Taquacetuba	1.770	100,0%	254
Tatetos	2.901	100,0%	224
Varginha	3.250	100,0%	224
Zanzalá	201	36,7%	12
<b>Total Zona Rural</b>	<b>14.217</b>	<b>95,6%</b>	<b>64</b>
<b>Total do Município <sup>(3)</sup></b>	<b>849.874</b>	<b>25,7%</b>	<b>2.505</b>

nd: Dado não disponível para o nível geográfico.

Nota IBGE: As estimativas populacionais não incorporam os efeitos da pandemia COVID-19. Dados preliminares do Registro Civil e do Ministério da Saúde apontam para um aumento de óbitos e diminuição dos nascimentos. É possível também que tenham ocorrido alterações nos fluxos migratórios. As implicações desses fatores no tamanho da população, contudo, serão verificadas a partir do próximo Censo Demográfico.

(1) Estimativa SOPE.13 com base em Nascidos Vivos e Óbitos por bairro da Secretaria de Saúde/MSBC e Estimativa IBGE (estimativa da população total do município). Não considerado nesta estimativa deslocamentos e saldos migratórios nos bairros.

(2) APRM-B: Área de Proteção e Recuperação aos Mananciais Billings. Cálculo com base na área do setor censitário em sua geometria. Percentual refere-se ao ano 2010.

(3) Os valores da densidade demográfica neste cálculo não inclui a área da Represa Billings. Considerado a revisão da área no ano 2020, através do Mapa Digital da Cidade, em escala 1:1.000.

(4) Dados do Censo 2010, estimativa não disponível para este bairro.

Fontes: IBGE - Censo Demográfico 2010 e Estimativa 2021; MSBC/Secretaria de Obras e Planejamento Estratégico; MSBC/Secretaria de Saúde.

Elaboração: MSBC/SOPE.13 em setembro/2021.



Tabela 6 - Taxa geométrica de crescimento anual (TGCA) da população por bairro, São Bernardo do Campo, 2000/2010

Bairro	2000/2010
<b>Zona Urbana</b>	
Alves Dias	0,62
Anchieta	-0,70
Assunção	-0,02
Baeta Neves	0,10
Balneária	-6,64
Batistini	0,38
Botujuru	1,25
Centro	0,99
Cooperativa	3,99
Demarchi	1,00
Dos Alvarenga	1,43
Dos Casa	1,34
Dos Finco	0,74
Ferrazópolis	-0,02
Independência	0,38
Jordanópolis	-0,52
Montanhão	1,10
Nova Petrópolis	1,91
Paulicéia	1,47
Planalto	0,87
Rio Grande	-0,13
Rudge Ramos	0,68
Santa Terezinha	1,24
Taboão	1,19
<b>Total Zona Urbana</b>	<b>0,86</b>
<b>Zona Rural</b>	
Alto da Serra	nd
Capivari	2,53
Curucutu	0,11
Dos Imigrantes	0,00
Rio Pequeno	-2,88
Santa Cruz	-1,60
Taquacetuba	2,42
Tatetos	0,18
Varginha	1,05
Zanzalá	-4,87
<b>Total Zona Rural</b>	<b>0,44</b>
<b>Total do Município</b>	<b>0,85</b>

nd: Dado não disponível.

Fonte: IBGE - Censos Demográficos.



Mapa 1 – Estimativa <sup>(1)</sup> da população por bairro, São Bernardo do Campo, 2021

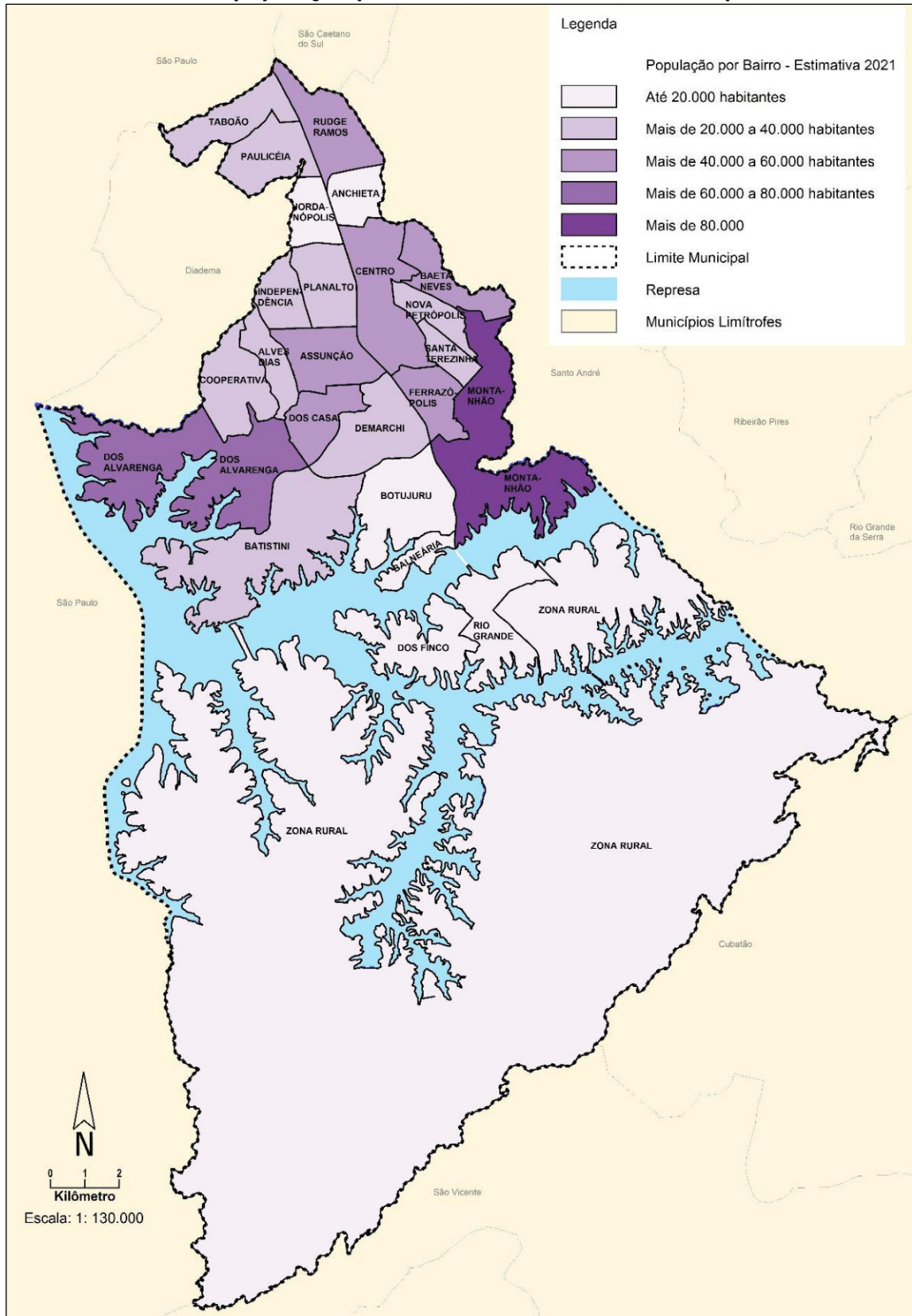

(1) Estimativa SOPE.13 com base em Nascidos Vivos e Óbitos por bairro da Secretaria de Saúde/MSBC e Estimativa IBGE (estimativa da população total do município). Não considerados nesta estimativa deslocamentos e saldos migratórios nos bairros.  
Fontes: IBGE - Censo Demográfico 2010 e Estimativa 2021; Secretaria de Saúde/MSBC; Secretaria de Obras e Planejamento Estratégico/MSBC.



**Tabela 7 - Estimativa da população residente <sup>(1)</sup> por faixa etária e sexo, São Bernardo do Campo, 2021**

Faixa Etária	Masculino	Feminino	Total
0 a 9 anos	54.803	52.318	107.121
10 a 19 anos	55.093	52.770	107.863
20 a 29 anos	63.611	62.554	126.165
30 a 39 anos	71.069	71.043	142.112
40 a 49 anos	60.573	67.000	127.573
50 a 59 anos	48.247	55.997	104.244
60 anos e mais	56.914	77.882	134.796
<b>Total</b>	<b>410.310</b>	<b>439.564</b>	<b>849.874</b>

(1) os resultados aqui apresentados estão em processo de validação e homologação pelo Ministério da Saúde.

Fonte: Ministério da Saúde - Estimativas preliminares elaboradas pelo Ministério da Saúde/SVS/DASNT/CGIAE; IBGE.

**Tabela 8 - População residente segundo gênero e bairro, São Bernardo do Campo, 2010**

Bairro	Masculino	Feminino	Proporção de homens p/ 100 mulheres
Alves Dias	13.943	14.983	93,1
Anchieta	7.208	8.431	85,5
Assunção	19.792	22.036	89,8
Baeta Neves	23.232	26.082	89,1
Balneária	163	142	114,8
Batistini	14.325	14.401	99,5
Botujuru	6.471	6.812	95,0
Centro	22.980	25.822	89,0
Cooperativa	13.627	12.061	113,0
Demarchi	12.754	13.763	92,7
Dos Alvarenga	30.972	31.929	97,0
Dos Casa	24.336	25.902	94,0
Dos Finco	4.979	5.174	96,2
Ferrazópolis	19.851	21.462	92,5
Independência	10.939	11.969	91,4
Jordanópolis	7.533	8.334	90,4
Montanhão	46.607	47.637	97,8
Nova Petrópolis	9.969	10.887	91,6
Paulicéia	12.201	13.021	93,7
Planalto	14.087	15.279	92,2
Rio Grande	3.097	3.247	95,4
Rudge Ramos	19.596	22.689	86,4
Santa Terezinha	11.678	13.265	88,0
Taboão	12.808	14.182	90,3
Zona Rural	6.478	6.327	102,4
<b>Total</b>	<b>369.626</b>	<b>395.837</b>	<b>93,4</b>

Fonte: IBGE - Censo Demográfico 2010 – Resultados do Universo.



Mapa 2 – Taxa Geométrica de Crescimento Anual por Bairro, São Bernardo do Campo, período entre os censos demográficos 1991/2000 e 2000/2010

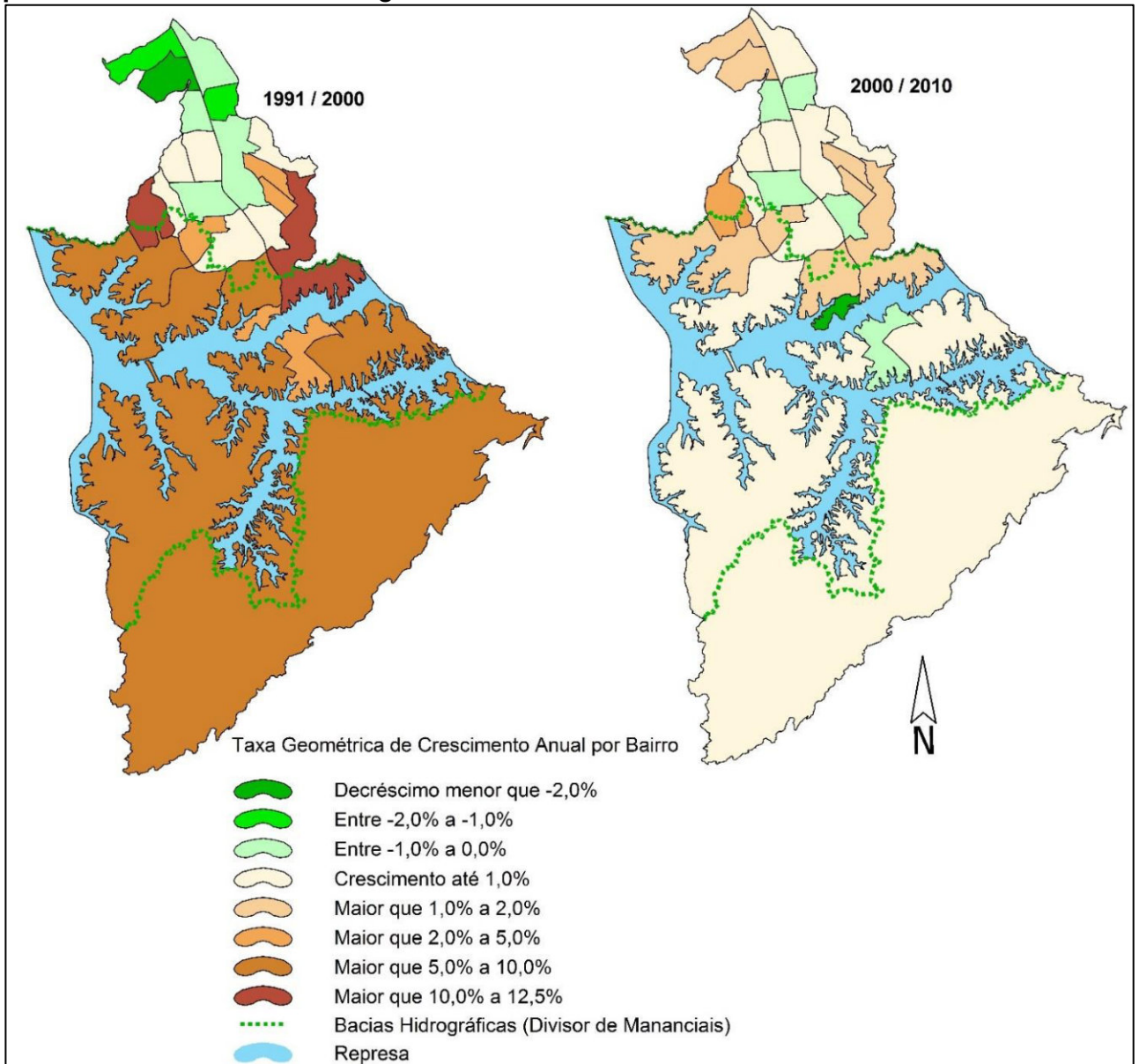

Fonte: IBGE - Censos Demográficos 1991, 2000 e 2010.

Tabela 9 - População, taxa geométrica de crescimento anual (TGCA) e densidade demográfica por bacia hidrográfica, São Bernardo do Campo, 2000 e 2010

Sub-Bacia Hidrográfica	População		TGCA (%)	Densidade Demográfica (hab./km <sup>2</sup> )	
	2000	2010	2000/2010	2000	2010
Billings (APRM-B)	179.766	197.554	0,95	846	929
Tamanduateí	523.411	567.909	0,82	8.391	9.104
Santista <sup>(1)</sup>	-	-	-	-	-
<b>Total</b>	<b>703.177</b>	<b>765.463</b>	<b>0,85</b>	<b>1.721</b>	<b>1.874</b>

APRM-B: Área de Proteção e Recuperação aos Mananciais Billings.

(1) Dado não desagregado para esta divisão geográfica.

Fontes: IBGE, Censos Demográficos e Estimativas; Secretaria de Obras e Planejamento Estratégico/MSBC



Gráfico 2 - Pirâmide Etária, São Bernardo do Campo, 2000, 2010 e estimativa 2021

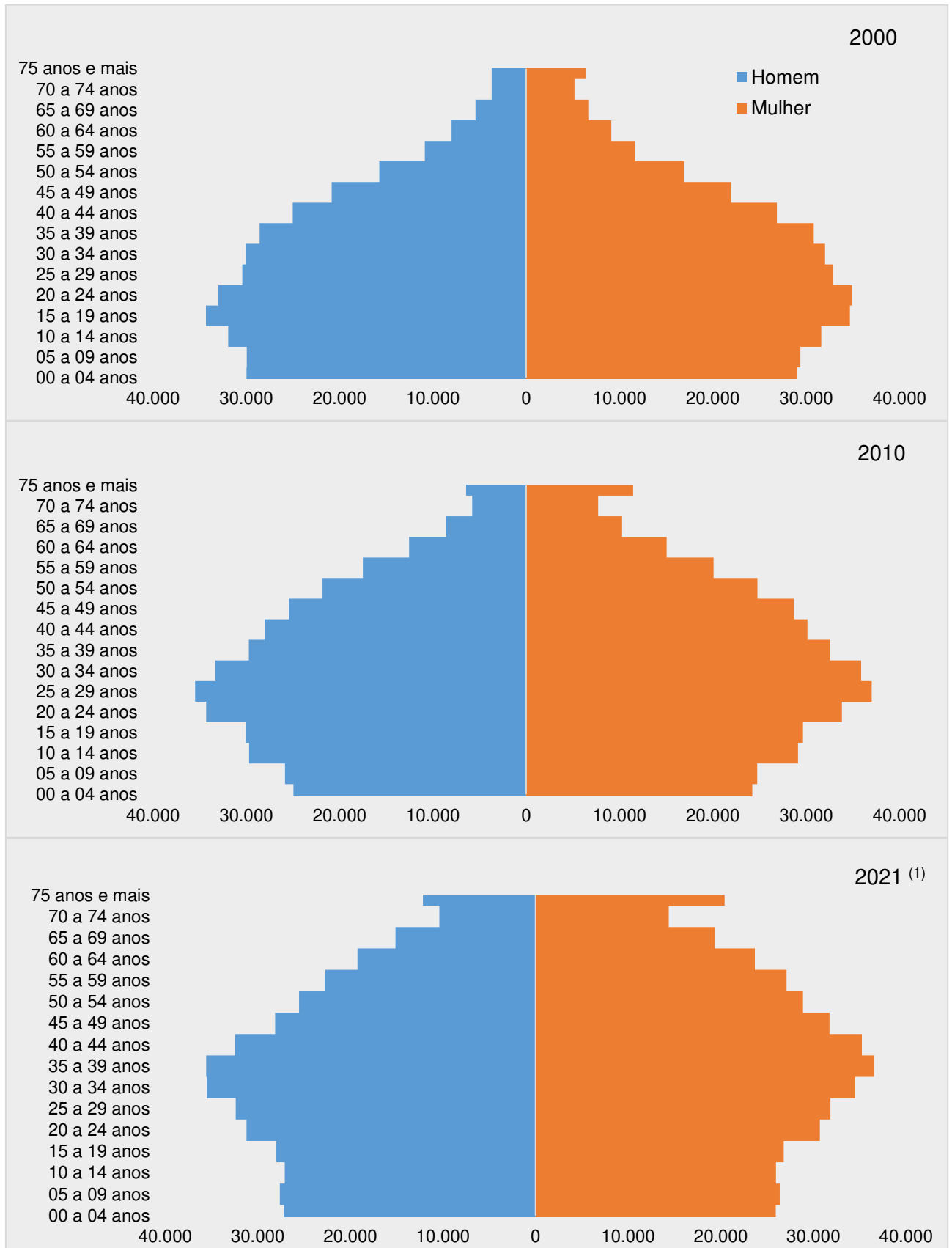

(1) Estimativa IBGE e Ministério da Saúde - Estimativas preliminares elaboradas pelo Ministério da Saúde/SVS/DASNT/CGIAE; IBGE. Fonte: IBGE, Censos Demográficos e Estimativas.



Tabela 10 - População por sexo, cor ou raça, estado civil e religião, segundo os Censos Demográficos, São Bernardo do Campo, 2000 e 2010

Variável	2000	2010
<b>População Total</b>	<b>703.177</b>	<b>765.463</b>
<b>Sexo</b>		
Feminino	361.070	395.837
Masculino	342.107	369.626
<b>Cor ou Raça</b>		
Branca	489.160	492.840
Parda	171.355	219.727
Preta	24.223	37.883
Amarela	12.912	13.502
Indígena	953	771
Sem Declaração	4.574	740
<b>Estado Civil - Pessoas de 10 anos e mais</b>		
Solteiro	282.894	316.703
Casado	248.922	277.514
Viúvo	24.454	31.196
Divorciado	13.491	25.632
Desquitado ou separado judicialmente	14.848	14.383
<b>Religião</b>		
Católica Apostólica Romana	487.769	451.769
Evangélicas	115.676	176.053
Sem religião / Não determinada / Sem declaração	55.932	66.068
Espírita	20.774	33.578
Outras Religiosidades	14.215	28.218
Religiões Orientais	6.300	6.084
Umbanda e Candomblé	2.511	3.693

Fonte: IBGE - Censos Demográficos 2000 e 2010



Tabela 11 - População residente por cor ou raça segundo faixa etária, São Bernardo do Campo, 2010

Faixa etária	Cor ou Raça						Total
	Branca	Preta	Amarela	Parda	Indígena	Sem Declaração	
0 a 4 anos	33.517	1.402	397	13.806	26	nd	49.148
5 a 9 anos	31.808	1.822	480	16.459	36	nd	50.605
10 a 14 anos	34.977	2.604	596	20.566	47	nd	58.790
15 a 19 anos	35.377	3.128	661	20.451	56	nd	59.673
20 a 29 anos	87.650	7.478	2.160	43.176	146	nd	140.610
30 a 39 anos	83.224	7.541	2.118	38.458	151	nd	131.492
40 a 49 anos	72.333	6.192	1.752	31.955	135	nd	112.367
50 a 59 anos	57.119	4.451	2.042	20.497	96	nd	84.205
60 anos ou mais	56.835	3.265	3.296	14.359	78	nd	77.833
Sem Declaração	nd	nd	nd	nd	nd	740	740
<b>Total</b>	<b>492.840</b>	<b>37.883</b>	<b>13.502</b>	<b>219.727</b>	<b>771</b>	<b>740</b>	<b>765.463</b>

nd: Não Disponível

Nota: Cor ou raça declarada.

Fonte: IBGE - Censo Demográfico 2010/Resultados do Universo.

Gráfico 3 - Percentual da população por cor ou raça, São Bernardo do Campo, 2010

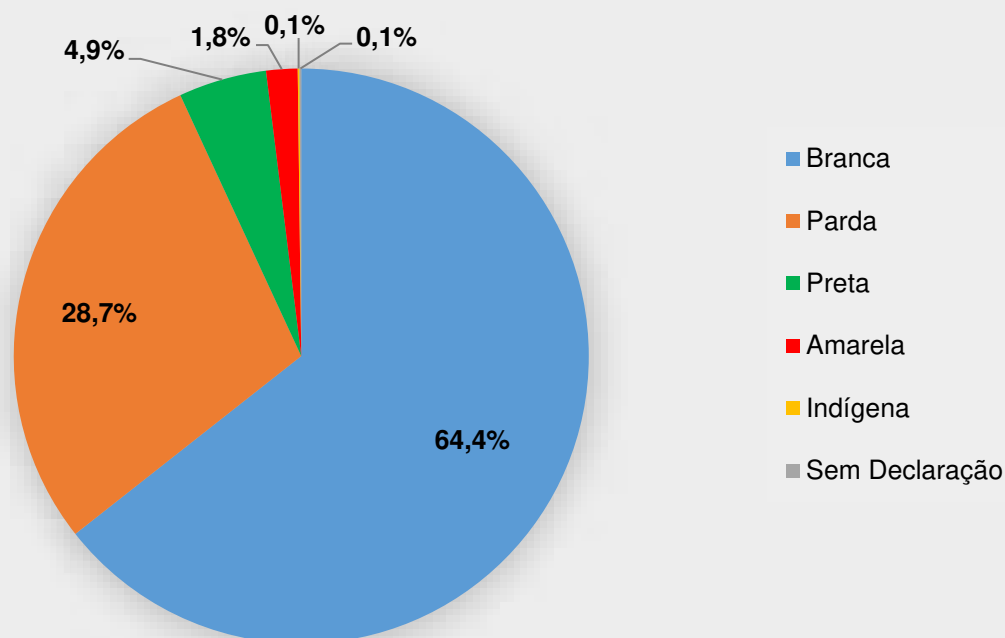

Nota: Cor ou raça declarada.

Fonte: IBGE - Censo Demográfico 2010/Resultados do Universo.



Tabela 12 - População residente por cor ou raça segundo o bairro, São Bernardo do Campo, 2010

Bairro	População por Cor ou Raça						População Total
	Branca	Preta	Parda	Amarela	Indígena	Sem Declaração	
Alves Dias	16.305	1.593	10.460	537	31	0	28.926
Anchieta	13.728	305	1.172	427	7	0	15.639
Assunção	31.858	1.105	7.372	1.373	43	77	41.828
Baeta Neves	31.532	2.859	14.188	684	51	0	49.314
Balneária	224	16	64	0	1	0	305
Batistini	15.503	1.614	11.374	202	33	0	28.726
Botujuru	8.695	669	3.759	136	24	0	13.283
Centro	39.170	1.352	6.817	1.420	33	10	48.802
Cooperativa	13.865	1.644	9.981	181	17	0	25.688
Demarchi	19.649	727	5.632	499	10	0	26.517
Dos Alvarenga	32.189	3.547	26.739	345	81	0	62.901
Dos Casa	29.242	3.026	17.332	590	48	0	50.238
Dos Finco	6.108	448	3.509	80	8	0	10.153
Ferrazópolis	22.558	2.688	15.733	316	18	0	41.313
Independência	16.615	966	4.693	623	11	0	22.908
Jordanópolis	12.790	436	1.960	659	22	0	15.867
Montanhão	42.109	7.543	43.619	759	208	6	94.244
Nova Petrópolis	16.505	566	3.298	479	8	0	20.856
Paulicéia	19.529	806	3.983	884	20	0	25.222
Planalto	19.046	1.793	7.874	625	28	0	29.366
Rio Grande	3.970	218	1.456	70	0	630	6.344
Rudge Ramos	35.862	988	4.086	1.331	16	2	42.285
Santa Terezinha	19.833	790	3.804	491	25	0	24.943
Taboão	19.464	1.380	5.480	644	21	1	26.990
Zona Rural	6.491	804	5.342	147	7	14	12.805
<b>Total do Município</b>	<b>492.840</b>	<b>37.883</b>	<b>219.727</b>	<b>13.502</b>	<b>771</b>	<b>740</b>	<b>765.463</b>

Nota: Cor ou raça declarada.

Fonte: IBGE - Censo Demográfico 2010/Resultados do Universo.

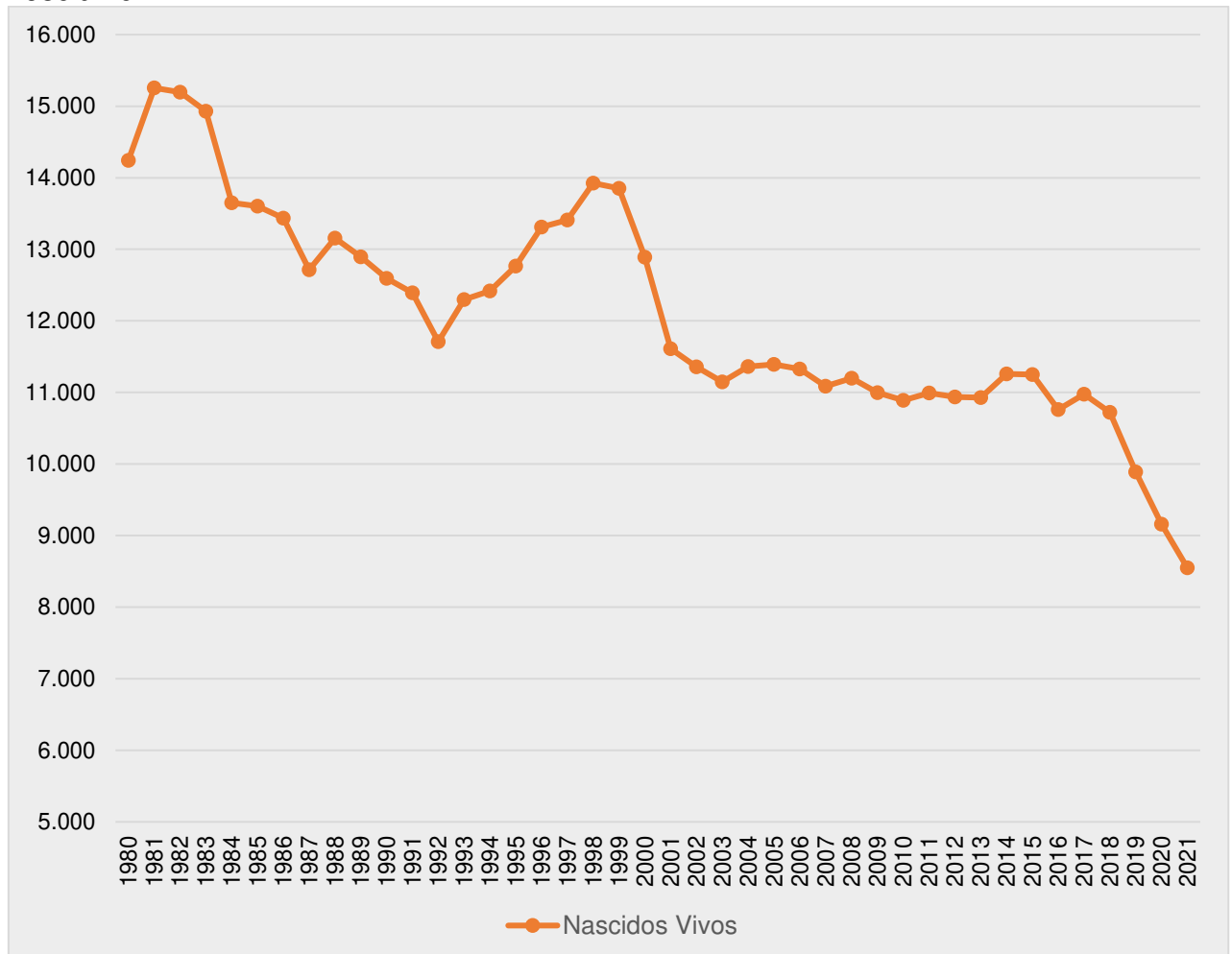
**Gráfico 4 - Evolução de nascidos vivos por ano de nascimento, São Bernardo do Campo, 1980 a 2021**

Nota: 2021 dados preliminares, sujeito à revisão. Em 2021 fonte: Secretaria de Estado da Saúde; SESSP-CCD/FSEADE - Base Unificada de Nascidos Vivos.

Fonte: De 1980 a 1999: Fundação SEADE; a partir de 2000: DATASUS: MS/SVS/DASIS - Sistema de Informações sobre Nascidos Vivos – SINASC.

**Tabela 13 - Taxa de fecundidade geral <sup>(1)</sup>, municípios da Região do Grande ABC e estado de São Paulo, 2017 a 2021**

Município/Região	2017	2018	2019	2020	2021 <sup>(2)</sup>
São Bernardo do Campo	48,83	48,08	44,41	41,78	39,32
Diadema	50,10	48,10	46,75	41,70	39,31
Mauá	43,18	41,84	39,00	37,48	34,98
Ribeirão Pires	40,59	42,19	42,69	38,91	34,44
Rio Grande da Serra	45,33	40,32	38,14	38,98	35,67
Santo André	49,23	48,68	48,94	46,81	43,95
São Caetano do Sul	48,45	45,26	43,82	41,50	38,49
Estado de São Paulo	50,70	50,23	48,14	45,68	43,54

(1) Número de nascidos vivos por 1.000 habitantes do sexo feminino em idade fértil (15 a 49 anos).

(2) Dados de Nascidos Vivos preliminares, sujeito a revisões.

Fonte: Fundação SEADE.

**Tabela 14 - Taxa de natalidade <sup>(1)</sup> por mil habitantes, municípios da Região do Grande ABC e estado de São Paulo, 2017 a 2021**

Município/Região	2017	2018	2019	2020	2021 <sup>(2)</sup>
<b>São Bernardo do Campo</b>	<b>13,75</b>	<b>13,40</b>	<b>12,24</b>	<b>11,39</b>	<b>10,61</b>
Diadema	14,62	13,90	13,38	11,81	11,02
Mauá	12,64	12,16	11,25	10,73	9,92
Ribeirão Pires	11,18	11,49	11,50	10,36	9,07
Rio Grande da Serra	13,25	11,74	11,05	11,24	10,20
Santo André	13,26	12,99	12,94	12,26	11,39
São Caetano do Sul	12,31	11,38	10,90	10,21	9,36
Estado de São Paulo	14,00	13,77	13,09	12,32	11,63

(1) Relação entre os nascidos vivos e a população, multiplicados por 1000.

(2) Dados de Nascidos Vivos preliminares, sujeito a revisões.

Fonte: Fundação SEADE.

**Tabela 15 - Taxa de mortalidade geral <sup>(1)</sup> por mil habitantes, municípios da Região do Grande ABC e estado de São Paulo, 2017 a 2021**

Município/Região	2017	2018	2019	2020	2021
<b>São Bernardo do Campo</b>	<b>5,80</b>	<b>5,85</b>	<b>5,91</b>	<b>7,05</b>	<b>8,4</b>
Diadema	5,84	5,73	5,47	7,09	7,7
Mauá	5,05	5,05	5,11	6,31	7,6
Ribeirão Pires	6,22	6,23	6,30	7,39	9,0
Rio Grande da Serra	5,14	5,16	4,67	6,04	7,1
Santo André	7,96	8,07	8,17	9,34	11,2
São Caetano do Sul	10,05	10,09	10,12	11,66	13,2
Estado de São Paulo	6,73	6,77	6,84	7,77	9,5

(1) Por local de residência. Número de óbitos por mil habitantes.

Fonte: Fundação SEADE.

**Tabela 16 - Índice de envelhecimento <sup>(1)</sup>, municípios da Região do Grande ABC e estado de São Paulo, 2017 a 2021**

Município/Região	2017	2018	2019	2020	2021
São Bernardo do Campo	71,37	74,73	78,25	81,93	85,52
Diadema	48,69	51,16	53,75	56,47	58,91
Mauá	56,08	59,22	62,53	66,02	69,17
Ribeirão Pires	79,98	84,01	88,27	92,74	96,66
Rio Grande da Serra	49,82	52,74	55,81	59,08	62,10
Santo André	92,83	96,01	99,29	102,66	106,01
São Caetano do Sul	147,47	150,80	154,16	157,50	161,90
Estado de São Paulo	72,47	75,25	78,13	81,11	83,88

(1) Proporção de pessoas de 60 anos e mais por 100 indivíduos de 0 a 14 anos.

Obs.: Dados referem-se à 1º de julho de cada ano.

Fonte: Fundação SEADE.





Gráfico 5 - Evolução do Índice de Envelhecimento (em percentual) <sup>(1)</sup>, São Bernardo do Campo e total do estado de São Paulo, 1980 a 2021

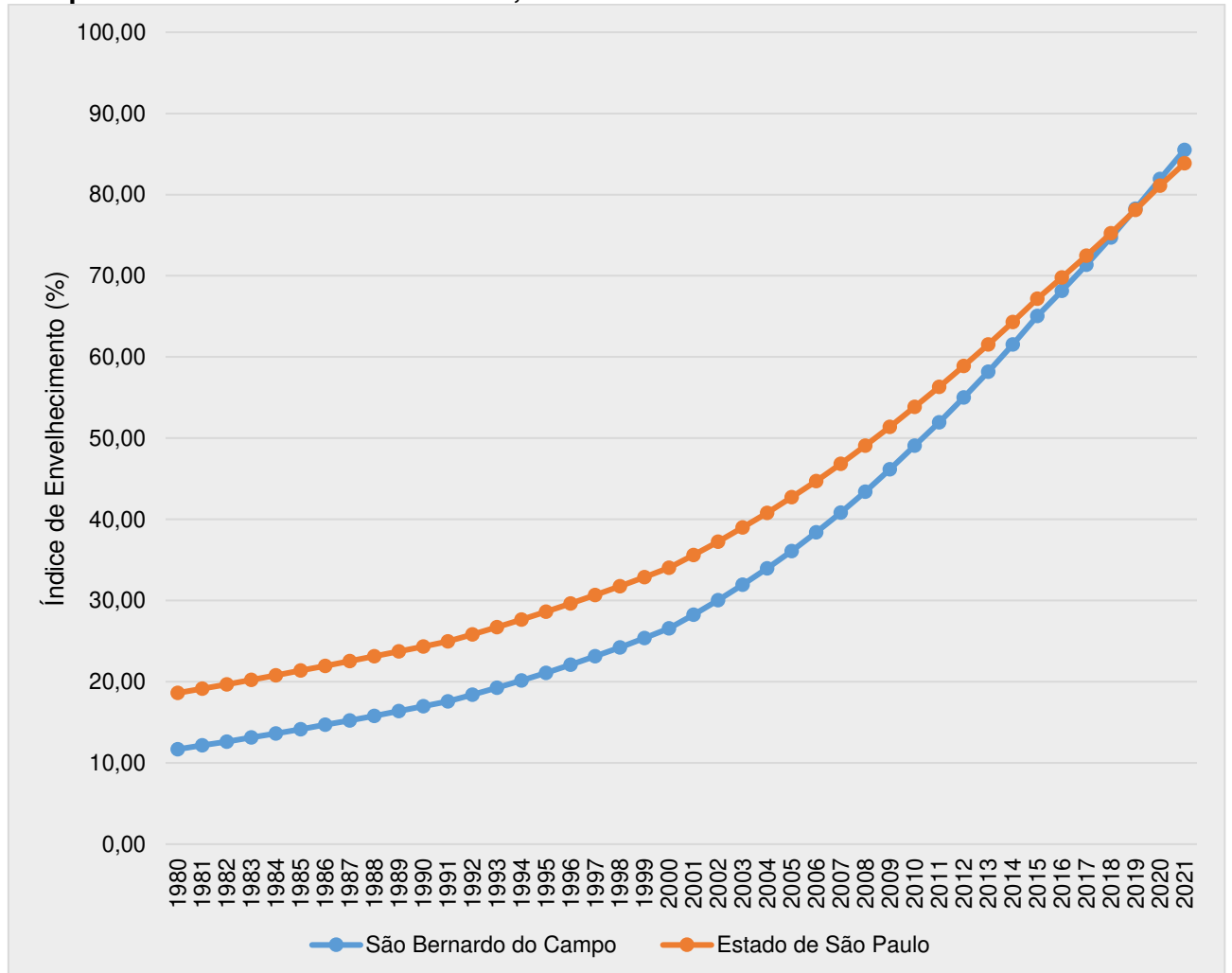

(1) Proporção de pessoas de 60 anos e mais por 100 indivíduos de 0 a 14 anos.

Obs.: Dados referem-se à 1º de julho de cada ano.

Fonte: Fundação SEADE.



Mapa 3 – Índice de Envelhecimento <sup>(1)</sup> por setor censitário, São Bernardo do Campo, 2010

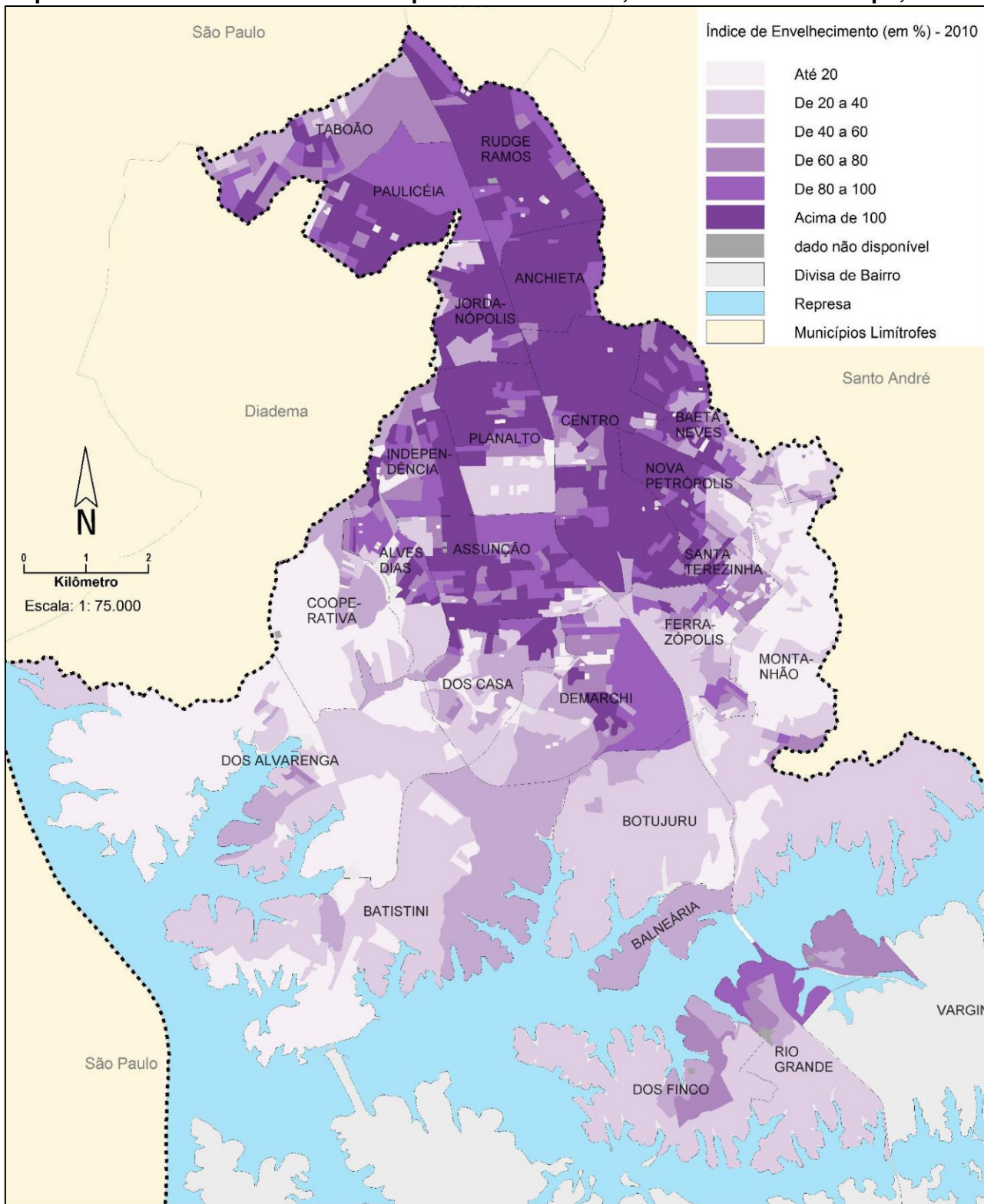

Nota: no ano 2010 o município teve um índice geral de 49,08, ou seja, 49 pessoas de 60 anos e mais para cada 100 pessoas de 0 a 14 anos.

(1) Proporção de pessoas de 60 anos e mais por 100 indivíduos de 0 a 14 anos.

Fonte: IBGE, Censo Demográfico 2010 – Resultados do Universo.



Tabela 17 - Número de casamentos e divórcios, São Bernardo do Campo, 2016 a 2020

Ano	Casamentos <sup>(1)</sup>	Divórcios <sup>(2)</sup>
2016	6.000	831
2017	5.778	1.570
2018	5.333	1.671
2019	4.912	1.705
2020	3.638	1.823

(1) por local de registro.

(3) divórcios em 1ª instância, por local da ação do processo.

Fonte: IBGE, Estatísticas do Registro Civil 2020.

Gráfico 6 – Percentual da população residente no município por região de nascimento, São Bernardo do Campo, 2010

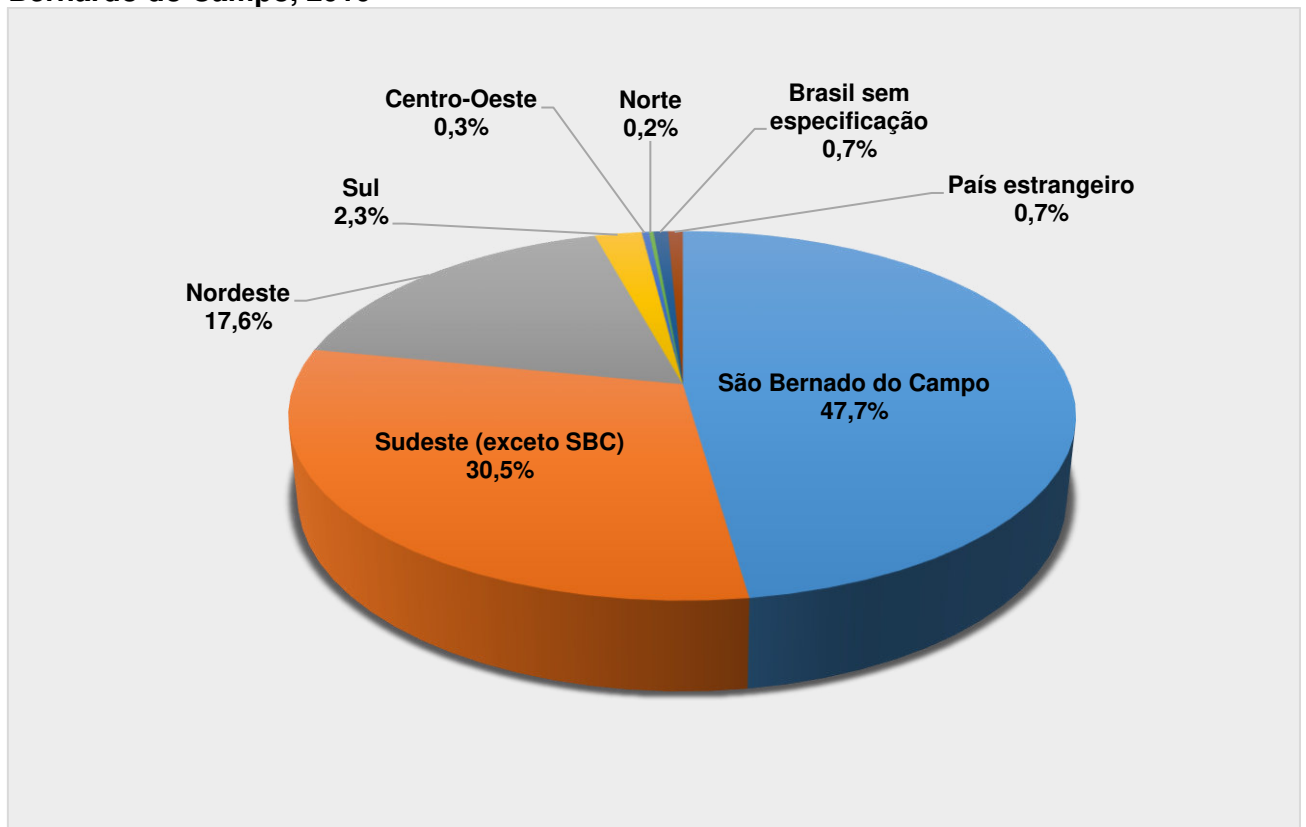

Fonte: IBGE, Censo Demográfico 2010, Resultado da Amostra.



Tabela 18 - Rendimento médio per capita em reais (R\$), municípios da Região do Grande ABC, Região Metropolitana de São Paulo e estado de São Paulo, 2010

Região	Rendimento médio per capita (R\$)
São Bernardo do Campo	944,67
Diadema	564,99
Mauá	583,61
Ribeirão Pires	726,35
Rio Grande da Serra	487,07
Santo André	1.021,51
São Caetano do Sul	1.578,74
Região Metropolitana de São Paulo	948,09
Estado de São Paulo	853,75

Nota: Soma do rendimento nominal mensal das pessoas com 10 anos ou mais residentes em domicílios particulares ou coletivos, dividida pelo total de pessoas residentes.

Fonte: IBGE/Censo Demográfico 2010 - Resultados do Universo, Fundação SEADE.

Gráfico 7 - Rendimento médio per capita em reais (R\$) por bairro, São Bernardo do Campo, 2010

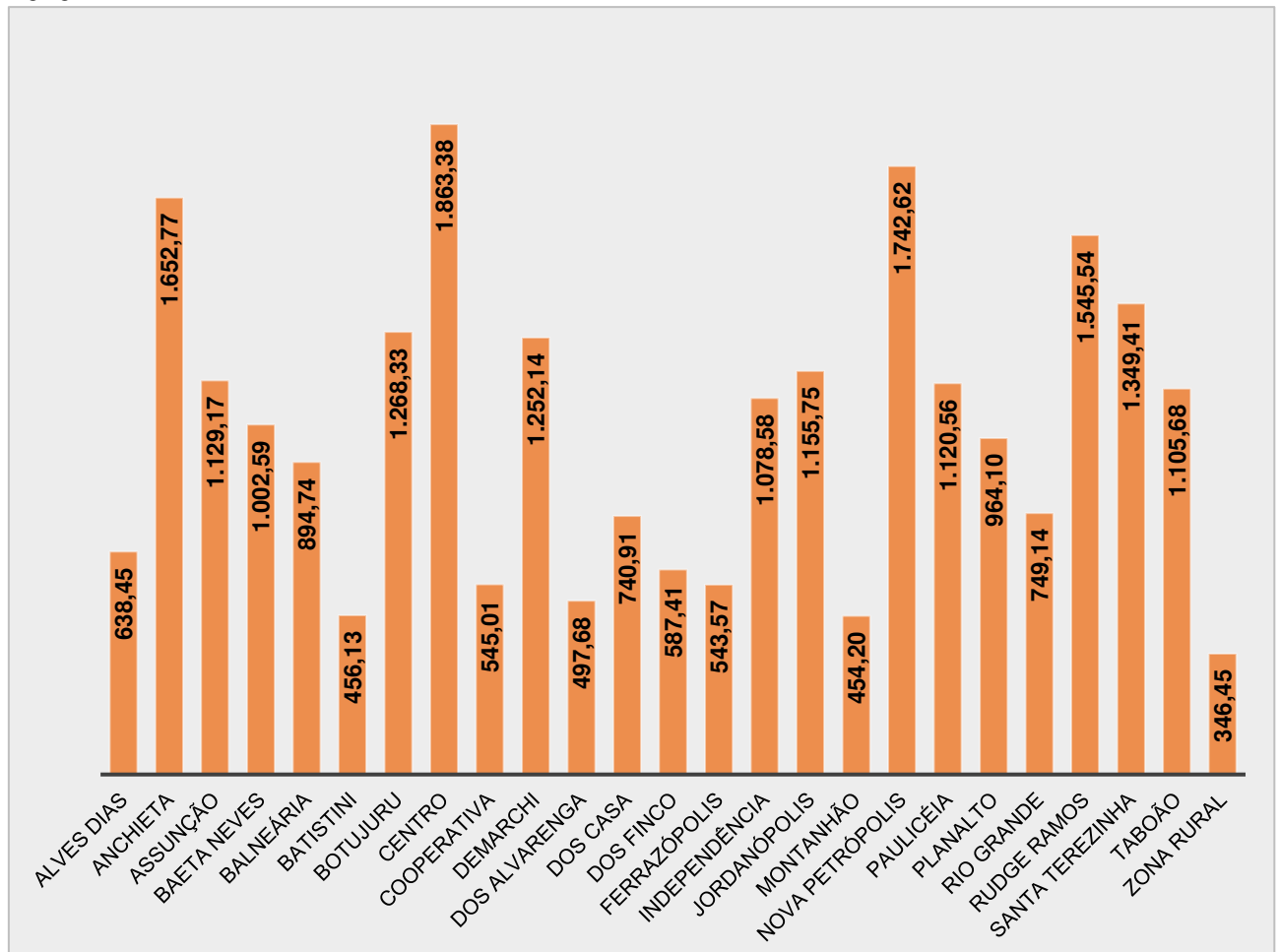

Nota: Soma do rendimento nominal mensal das pessoas com 10 anos ou mais residentes em domicílios particulares ou coletivos, dividida pelo total de pessoas residentes.

Fonte: IBGE/Censo Demográfico 2010 - Resultados do Universo.



Tabela 19 - Número de eleitores, São Bernardo do Campo, 2017 a 2021

Ano	Quantidade de eleitores	Variação anual
2017	609.845	-0,2%
2018	621.486	1,9%
2019	616.977	-0,7%
2020 <sup>(1)</sup>	618.357	0,2%
2021	625.560	1,2%

Nota: posição dezembro de cada ano.

(1) Dados revisados em 2021.

Fonte: Tribunal Regional Eleitoral de São Paulo.

Tabela 20 - Número de eleitores por gênero e faixa etária, São Bernardo do Campo, 2021

Faixa Etária	Masculino	Feminino	Não informado	Total
16 anos	198	312	0	510
17 anos	553	752	0	1.305
18 a 24 anos	34.928	34.798	0	69.726
25 a 34 anos	58.364	62.071	0	120.435
35 a 44 anos	63.218	71.009	0	134.227
45 a 59 anos	75.698	88.199	49	163.946
60 a 69 anos	33.921	42.226	53	76.200
Maiores de 69 anos	24.523	34.565	118	59.206
Inválida	3	2	0	5
<b>Total Geral</b>	<b>291.406</b>	<b>333.934</b>	<b>220</b>	<b>625.560</b>

Nota: Posição dezembro.

Fonte: Tribunal Superior Eleitoral

Tabela 21 - Número de eleitores, municípios da Região do Grande ABC, 2021

Município	Eleitores	Participação na Região do Grande ABC (%)
<b>São Bernardo do Campo</b>	<b>625.560</b>	<b>30,4</b>
Diadema	332.064	16,1
Mauá	309.435	15,0
Ribeirão Pires	72.944	3,5
Rio Grande da Serra	28.886	1,4
Santo André	570.759	27,7
São Caetano do Sul	119.107	5,8
<b>Total da Região do Grande ABC</b>	<b>2.058.755</b>	<b>100,0</b>

Nota: Posição dezembro

Fonte: Tribunal Superior Eleitoral.



Gráfico 8 - Número de eleitores por zonas eleitorais, São Bernardo do Campo, 2017 e 2021

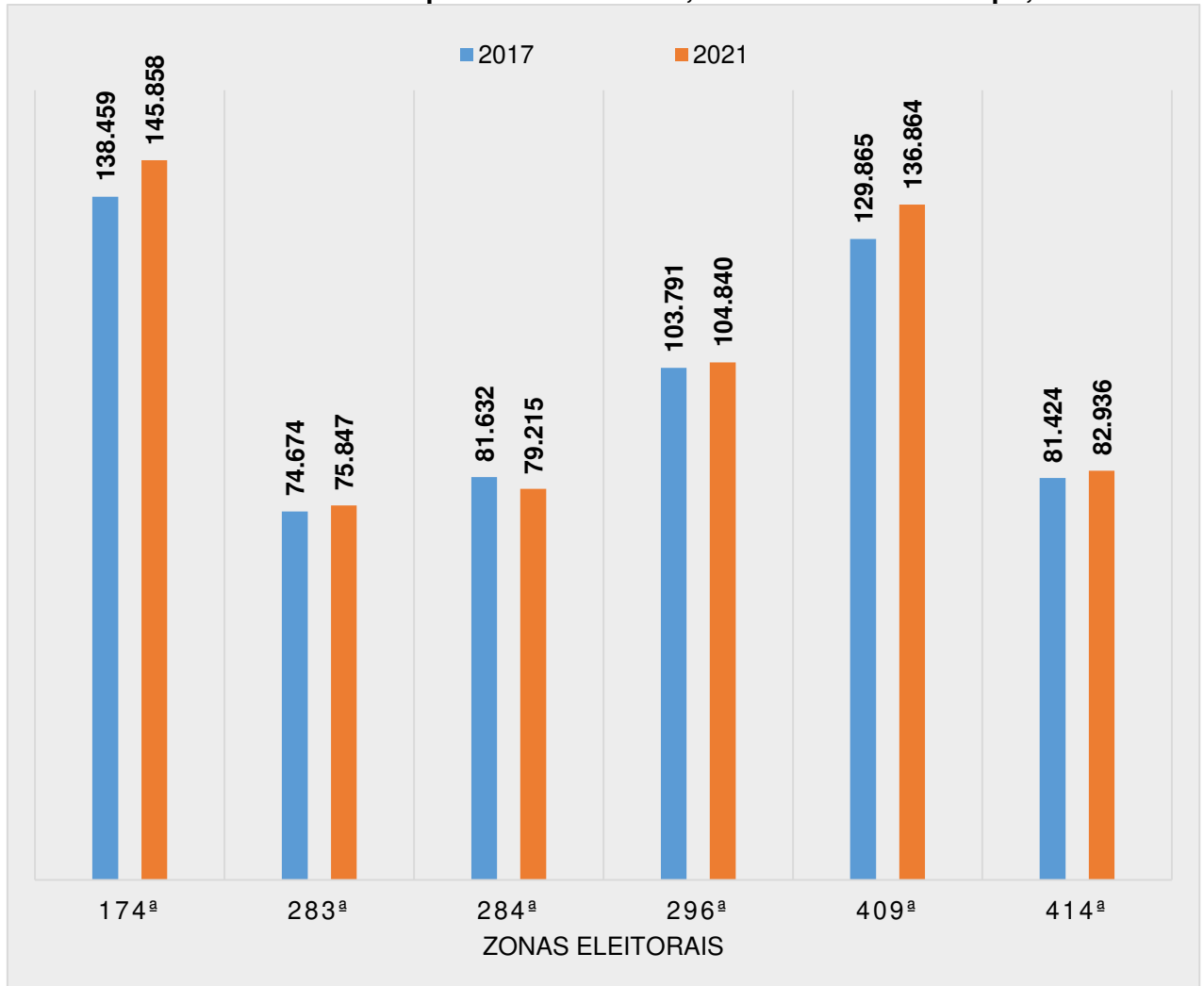

Nota: Posição dezembro.

Fonte: Tribunal Superior Eleitoral.

# **CAPÍTULO III**

## **ECONOMIA**

**Tabela 1 – Posição ocupada pelos vinte maiores municípios em relação ao Produto Interno Bruto (PIB) municipal, a preços correntes e participação percentual, Brasil, 2019**

Posição	UF	Município	PIB a preços correntes (em R\$ 1.000)	Participação percentual (%)	
				Relativa	Acumulada
1º	SP	São Paulo	763.805.985	10,34	10,34
2º	RJ	Rio de Janeiro	354.981.484	4,80	15,14
3º	DF	Brasília	273.613.711	3,70	18,84
4º	MG	Belo Horizonte	97.205.325	1,32	20,16
5º	PR	Curitiba	96.088.149	1,30	21,46
6º	AM	Manaus	84.867.423	1,15	22,61
7º	RS	Porto Alegre	82.431.478	1,12	23,72
8º	SP	Osasco	81.923.606	1,11	24,83
9º	CE	Fortaleza	67.412.733	0,91	25,74
10º	SP	Campinas	65.874.913	0,89	26,64
11º	SP	Guarulhos	65.165.262	0,88	27,52
12º	BA	Salvador	63.804.120	0,86	28,38
13º	PE	Recife	54.691.223	0,74	29,12
14º	GO	Goiânia	52.914.394	0,72	29,84
15º	SP	Barueri	52.820.508	0,71	30,55
<b>16º</b>	<b>SP</b>	<b>São Bernardo do Campo</b>	<b>51.066.928</b>	<b>0,69</b>	<b>31,24</b>
17º	SP	Jundiaí	46.952.323	0,64	31,88
18º	RJ	Niterói	46.553.203	0,63	32,51
19º	RJ	Duque de Caxias	45.332.366	0,61	33,12
20º	SP	São José dos Campos	43.457.370	0,59	33,71

Nota: Dados sujeitos a revisão.

Fonte: IBGE, PIB dos municípios 2019.

**Tabela 2 - Produto Interno Bruto (PIB) a preços correntes e respectivas participações no estado de São Paulo e Brasil, São Bernardo do Campo, 2016 a 2019**

Variável	Ano			
	2016	2017	2018	2019
Produto Interno Bruto (PIB) a preços correntes (em mil reais)	43.222.829	44.433.140	50.563.912	51.066.928
Participação do PIB a preços correntes no PIB a preços correntes no Estado de São Paulo (%)	2,12%	2,10%	2,29%	2,17%
Participação do PIB a preços correntes no PIB a preços correntes do Brasil (%)	0,69%	0,67%	0,72%	0,69%

Notas: Os dados do último ano disponível estarão sujeitos a revisão quando da próxima divulgação. Os dados têm como referência o ano de 2010, seguindo a nova referência das Contas Nacionais.

Fonte: IBGE, PIB dos Municípios 2019.



**Tabela 3 - Produto Interno Bruto (PIB) em valores correntes (milhões de reais), municípios da Região do Grande ABC, 2019**

Município	PIB (em milhões de reais)
São Bernardo do Campo	R\$ 51.067
Diadema	R\$ 15.301
Mauá	R\$ 16.283
Ribeirão Pires	R\$ 3.146
Rio Grande da Serra	R\$ 721
Santo André	R\$ 30.339
São Caetano do Sul	R\$ 13.706

Notas: Dados sujeitos a revisão.

Fonte: IBGE, PIB dos municípios 2019.

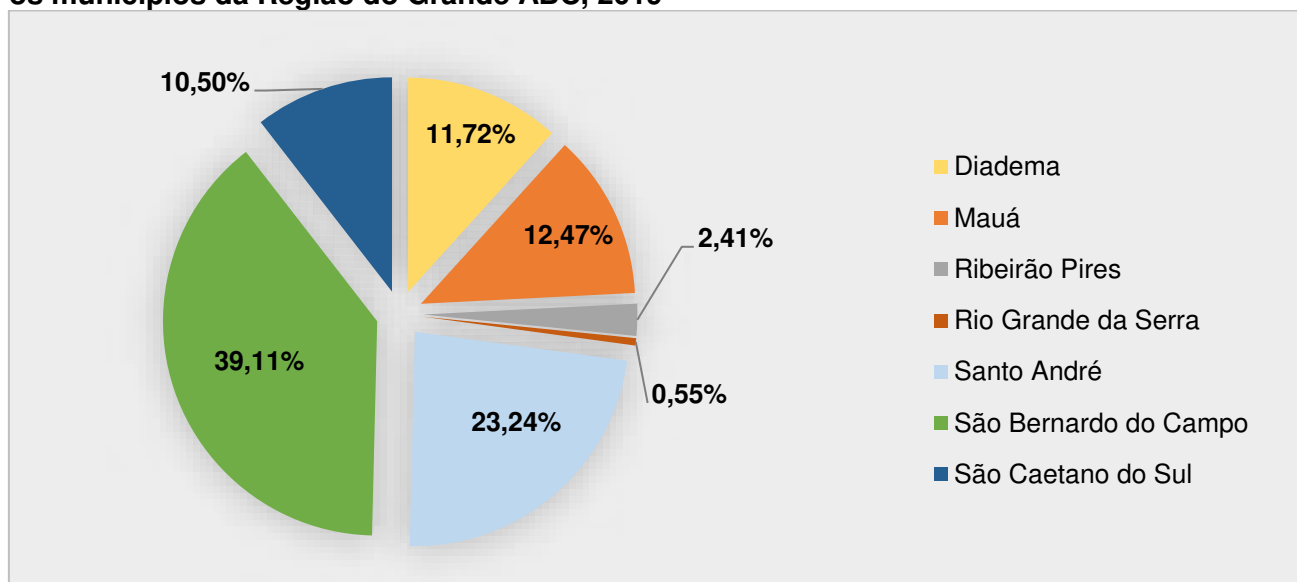
**Gráfico 1 - Participação no valor do Produto Interno Bruto (PIB) a preços correntes, segundo os municípios da Região do Grande ABC, 2019**

Notas: Dados sujeitos a revisão.

Fonte: IBGE, PIB dos municípios 2019.

**Tabela 4 - Produto Interno Bruto (PIB) per capita (em reais correntes) e estimativa da população, municípios da Região do Grande ABC, 2019**

Município/Região	PIB per capita (em reais)	Número de habitantes Estimativa 2019
São Bernardo do Campo	60.871,06	838.936
Diadema	36.097,90	423.884
Mauá	34.430,52	472.912
Ribeirão Pires	25.497,11	123.393
Rio Grande da Serra	14.179,63	50.846
Santo André	42.209,54	718.773
São Caetano do Sul	85.062,97	161.127

Notas: Dados sujeitos a revisão.

Fonte: IBGE, PIB dos municípios 2019.



**Gráfico 2 - Produto Interno Bruto (PIB) total (em bilhões de reais) e per capita (em mil reais), São Bernardo do Campo, 2010 a 2019**

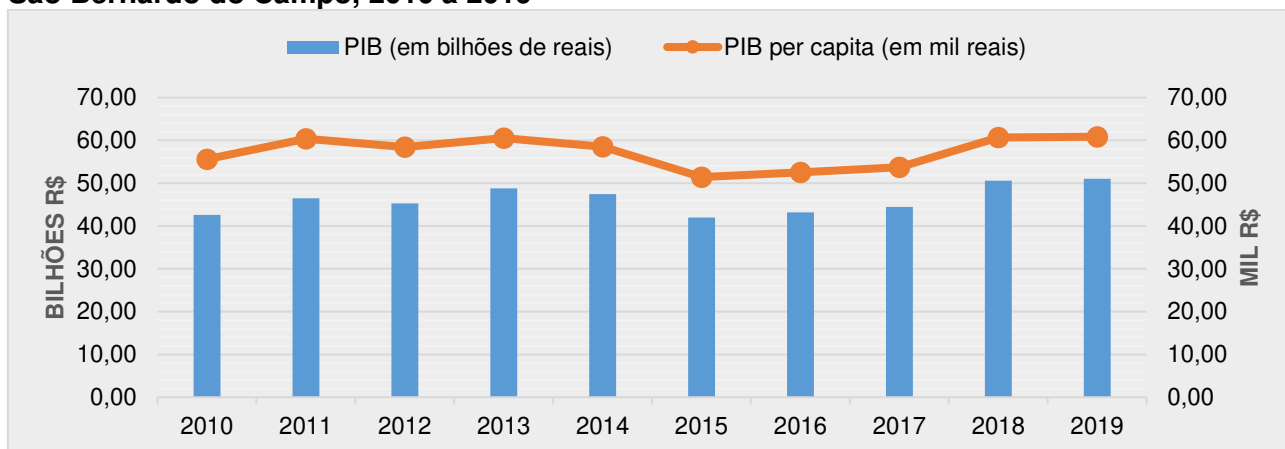

Notas: Os dados da série revisada têm como referência o ano de 2010, seguindo a nova referência das Contas Nacionais. Os dados de 2018 estarão sujeitos a revisão na próxima divulgação.  
Fonte: IBGE, PIB dos municípios.

**Tabela 5 - Valor Adicionado total (em R\$ 1.000) segundo setores de atividade econômica, municípios da Região do Grande ABC, 2019**

Município / Região	Valores a preços correntes (em R\$ 1.000)				
	Agropecuária	Indústria	Serviços	Adm. Pública	Total <sup>(1)</sup>
<b>São Bernardo do Campo</b>	<b>7.639</b>	<b>10.887.505</b>	<b>27.448.910</b>	<b>3.236.711</b>	<b>41.580.766</b>
Diadema	796	4.092.077	6.884.720	1.650.587	12.628.180
Mauá	15	5.381.993	6.995.204	1.538.667	13.915.878
Ribeirão Pires	1.230	618.422	1.685.321	461.962	2.766.935
Rio Grande da Serra	595	92.030	384.964	168.350	645.939
Santo André	945	6.461.595	17.190.524	2.649.845	26.302.908
São Caetano do Sul	21	2.725.155	7.555.368	1.266.350	11.546.893

Nota: Dados sujeitos a revisão.

(1) O PIB dos municípios é estimado somando os impostos ao valor adicionado total.

Fonte: IBGE, PIB dos municípios 2019.

**Gráfico 3 – Distribuição (em percentual) do valor adicionado total por setor econômico, São Bernardo do Campo, 2019**

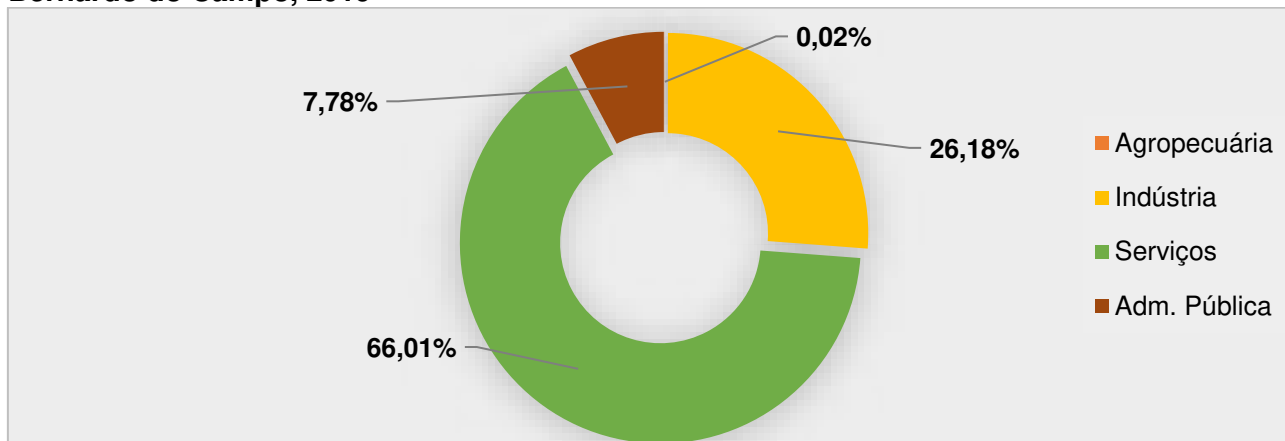

Fonte: IBGE, PIB dos municípios 2019.



Mapa 1 – Participação (em percentual) no Valor Adicionado estadual da indústria, por municípios da Região Metropolitana de São Paulo, 2019

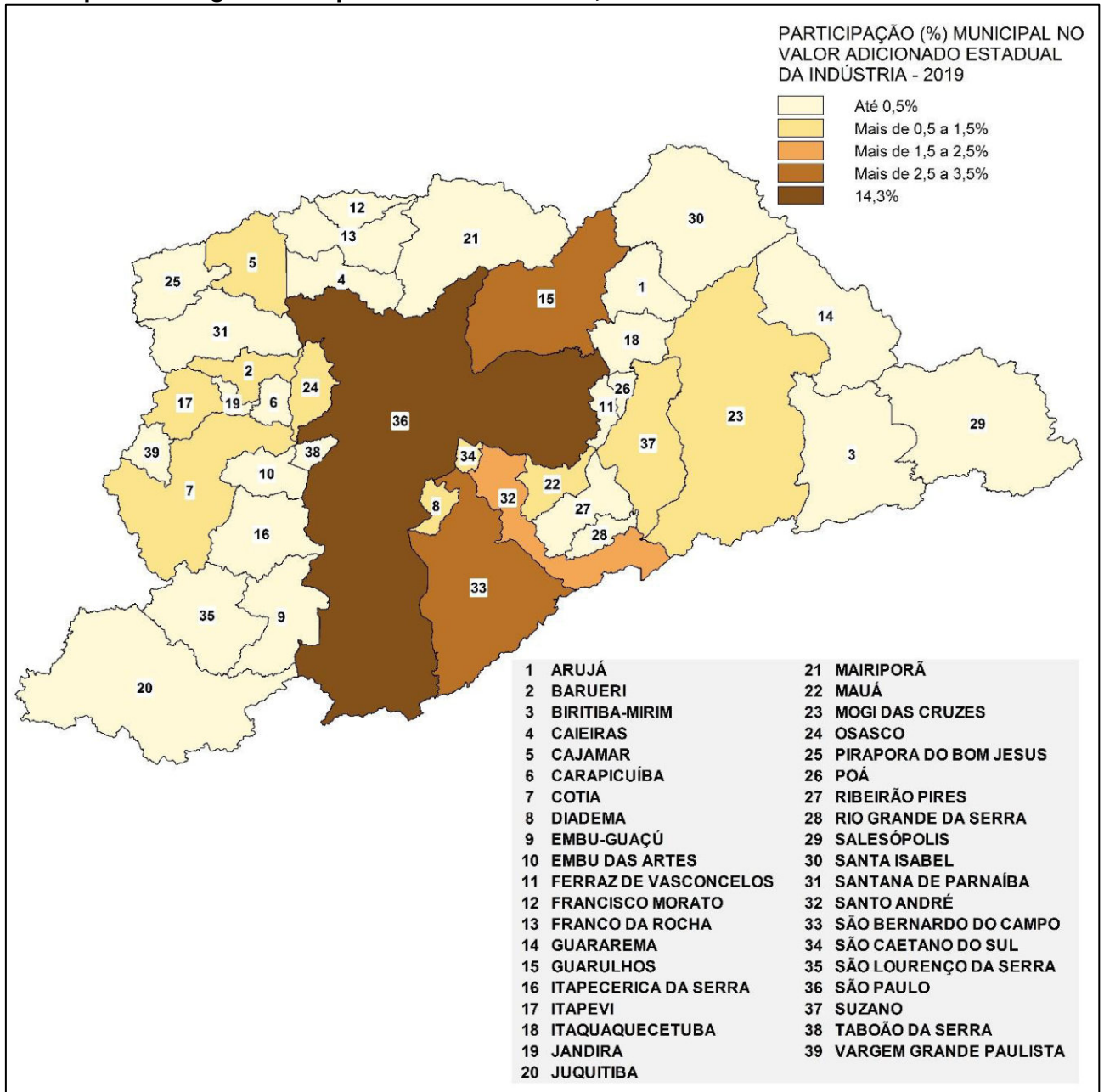

Fontes: IBGE, PIB dos municípios 2019; Fundação SEADE.

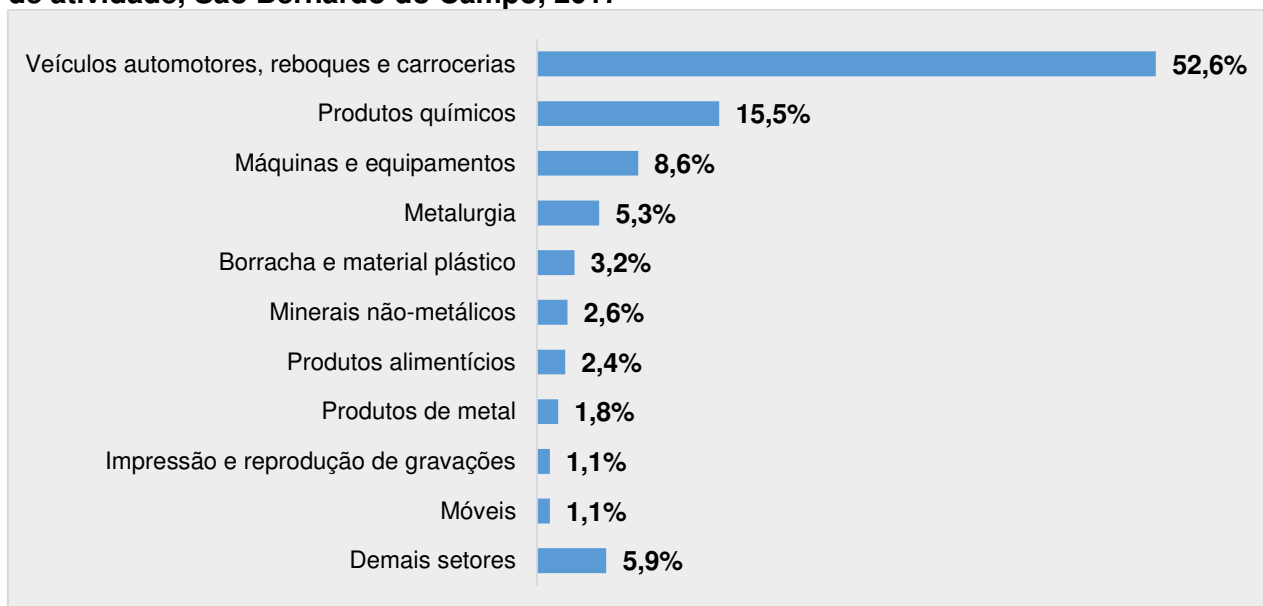
**Gráfico 4 - Distribuição (em percentual) do Valor da Transformação Industrial - VTI por setor de atividade, São Bernardo do Campo, 2017**

Fonte: Fundação SEADE.

**Tabela 6 - Índice de Participação dos Municípios - IPM, Região do Grande ABC, 2019 e 2020**

Município	IPM - Ano Base 2019	IPM - Ano Base 2020
Diadema	0,84106170	0,83229872
Mauá	1,00900307	0,99158148
Ribeirão Pires	0,01154609	0,18221227
Rio Grande da Serra	0,03181005	0,03214086
Santo André	1,17766407	1,1720716
<b>São Bernardo do Campo</b>	<b>2,43524799</b>	<b>2,40738244</b>
São Caetano do Sul	0,90419768	0,83428795

Nota: Os índices de participação dos municípios são apurados anualmente e definem os repasses de ICMS aos municípios pelo Estado, os índices de cada ano base de apuração são aplicados para realização de repasses dois anos após o ano base.

Fonte: Secretaria da Fazenda do Estado de São Paulo.

**Tabela 7 – Valor de investimentos anunciados (em milhões de reais) <sup>(1)</sup>, municípios da Região do Grande ABC, 2017 a 2021**

Municípios / Região	2017	2018	2019	2020	2021
São Bernardo do Campo	5.460,60	706,92	6.054,14	1.281,47	302,00
Diadema	84,07	13,25	0,37	-	-
Mauá	12,00	57,00	908,25	332,60	80,00
Ribeirão Pires	-	16,36	15,00	50,00	-
Santo André	699,79	214,30	3.039,61	274,44	424,97
São Caetano do Sul	9.499,10	423,95	13,00	-	1,75
<b>Total Região do Grande ABC</b>	<b>15.755,56</b>	<b>1.431,78</b>	<b>10.030,37</b>	<b>1.938,51</b>	<b>808,72</b>

(1) Soma dos investimentos anunciados com valor informado. Valores nominais.

Fonte: Fundação SEADE/Pesquisa de Investimentos Anunciados no Estado de São Paulo - PIESP.

**Tabela 8 - Número de estabelecimentos formais segundo setor econômico, São Bernardo do Campo, 2016 a 2020**

Setor	2016	2017	2018	2019	2020
Agropecuária	14	18	19	14	12
Indústria	1.403	1.332	1.334	1.272	1.246
Construção	616	596	589	541	616
Comércio	5.463	5.363	5.298	5.260	5.163
Serviços	7.700	7.620	7.628	7.627	7.524
<b>Total</b>	<b>15.196</b>	<b>14.929</b>	<b>14.868</b>	<b>14.714</b>	<b>14.561</b>

Fonte: Ministério do Trabalho e Previdência / Programa de Disseminação das Estatísticas do Trabalho – PDET/RAIS.

**Tabela 9 - Número de estabelecimentos formais segundo grupamento de atividades econômicas (Seção CNAE), São Bernardo do Campo, 2020**

Atividades Econômicas	Estabelecimentos
<b>Agropecuária</b>	
Agricultura, Pecuária, Produção Florestal, Pesca e Aquicultura	12
<b>Indústria</b>	
Indústrias de Transformação	1.210
Água, Esgoto, Atividades de Gestão de Resíduos e Descontaminação	36
<b>Construção</b>	
Construção	616
<b>Comércio</b>	
Comércio, Reparação de Veículos Automotores e Motocicletas	5.163
<b>Serviços</b>	
Transporte, Armazenagem e Correio	1.455
Alojamento e Alimentação	1.239
Informação e Comunicação	246
Atividades Financeiras, de Seguros e Serviços Relacionados	320
Atividades Imobiliárias	159
Atividades Profissionais, Científicas e Técnicas	657
Atividades Administrativas e Serviços Complementares	1.603
Administração Pública, Defesa e Seguridade Social	11
Educação	428
Saúde Humana e Serviços Sociais	738
Artes, Cultura, Esporte e Recreação	115
Outras Atividades de Serviços	553
Serviços Domésticos	0
<b>Total</b>	<b>14.561</b>

Fonte: Ministério do Trabalho e Previdência / Programa de Disseminação das Estatísticas do Trabalho – PDET/RAIS.



Gráfico 5 – Número de empregos formais segundo setor econômico, São Bernardo do Campo, 2016 a 2020

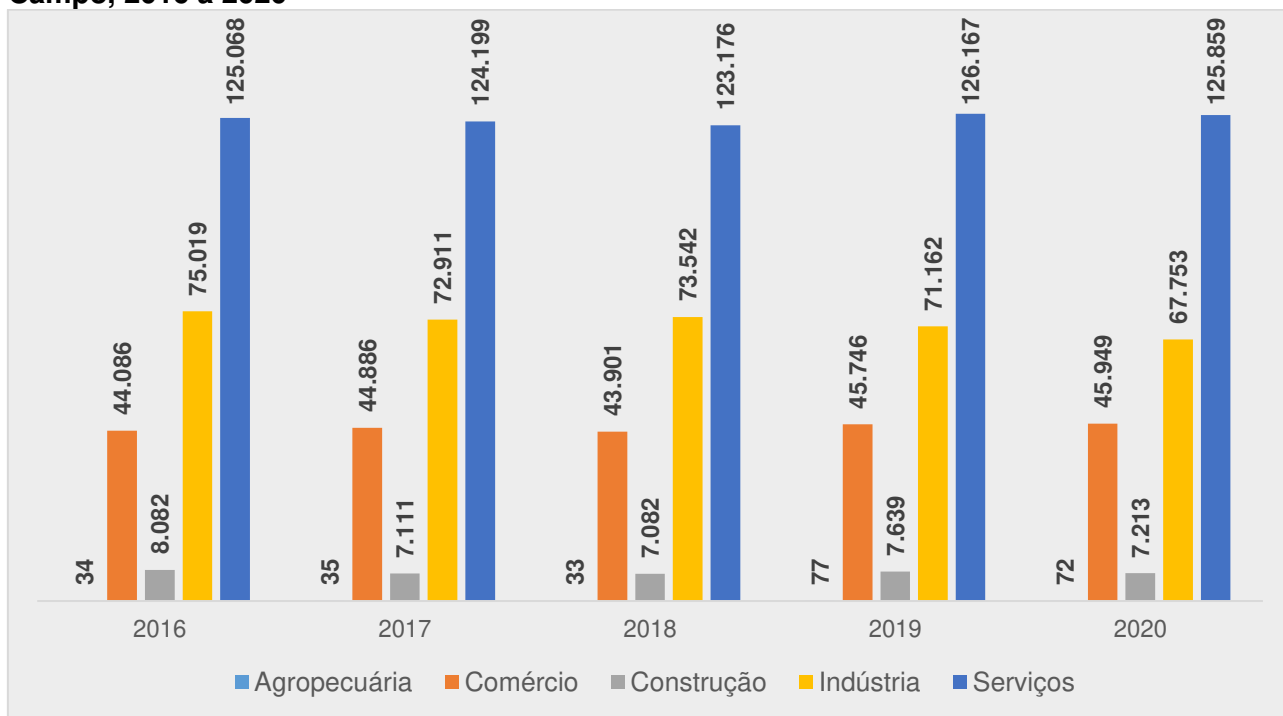

Fonte: Ministério do Trabalho e Previdência / Programa de Disseminação das Estatísticas do Trabalho – PDET/RAIS.

Gráfico 6 – Número de empregos formais segundo setor econômico sobre o total da Região do Grande ABC, São Bernardo do Campo e demais municípios da Região do Grande ABC, 2020

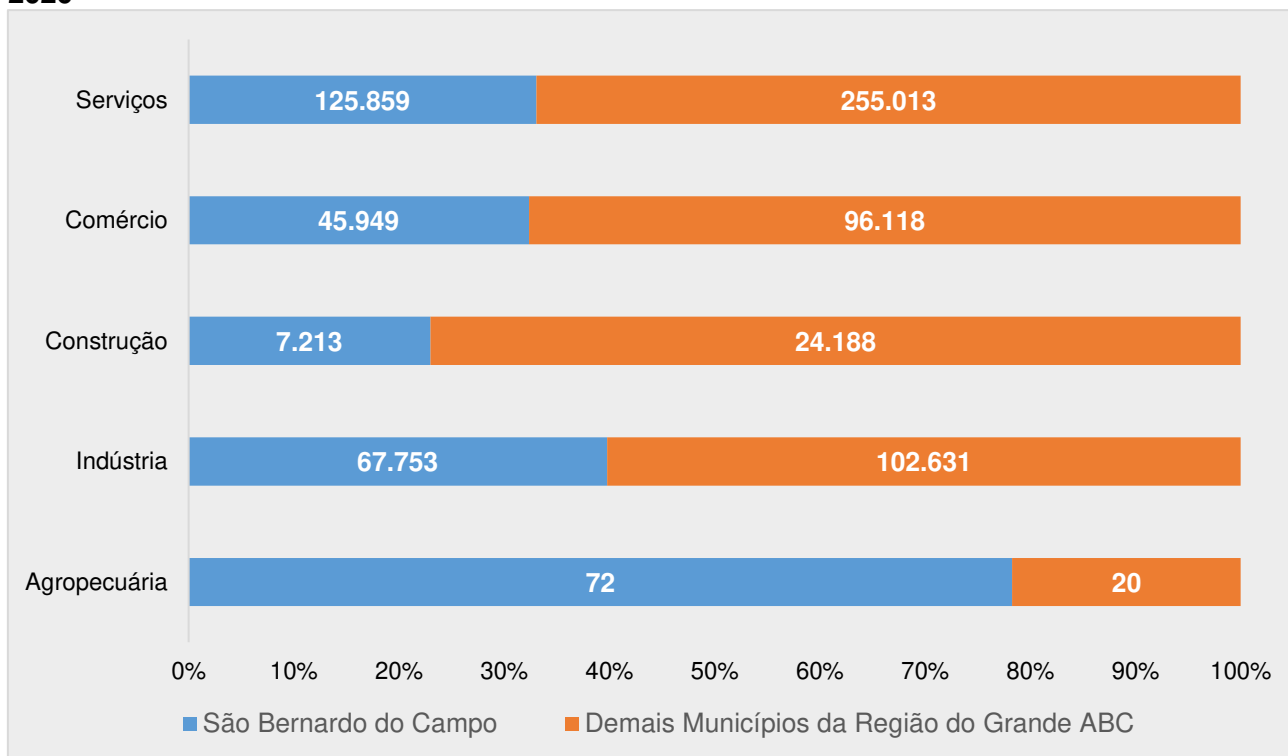

Fonte: Ministério do Trabalho e Previdência / Programa de Disseminação das Estatísticas do Trabalho – PDET/RAIS.



Gráfico 7 – Número de empregos formais segundo sexo, São Bernardo do Campo, 2016 a 2020

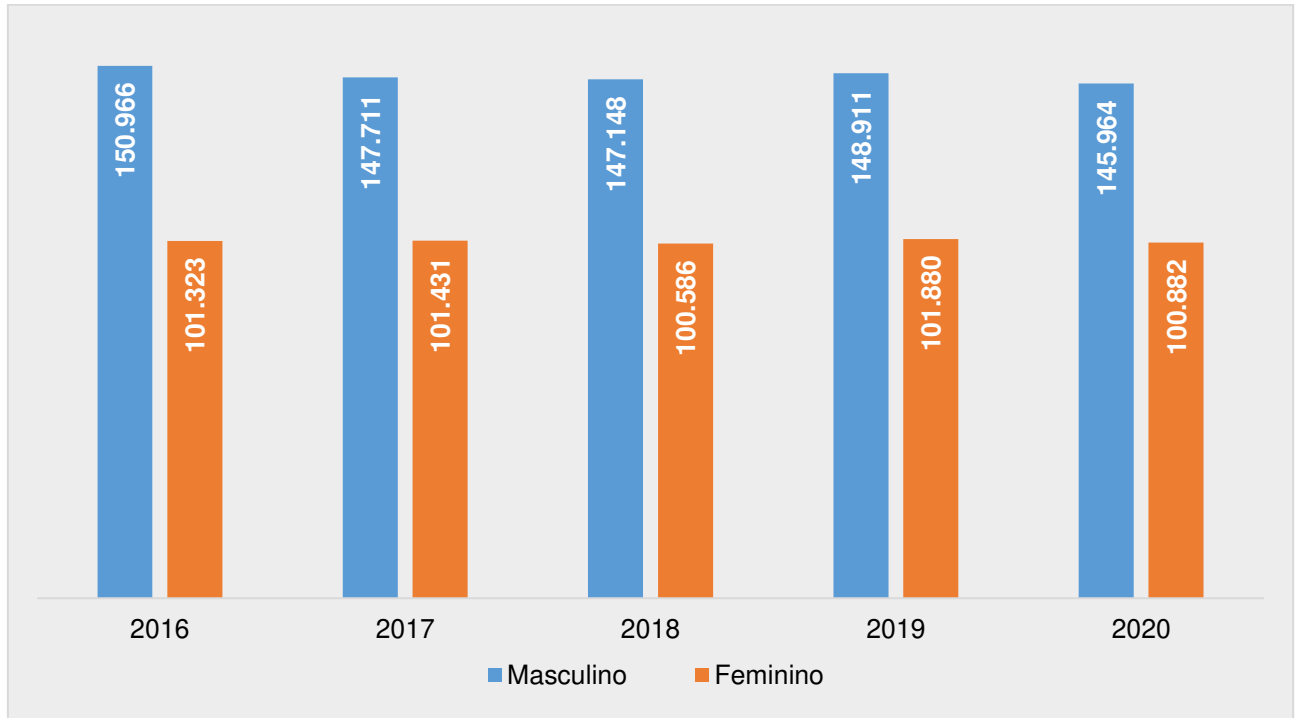

Fonte: Ministério do Trabalho e Previdência / Programa de Disseminação das Estatísticas do Trabalho – PDET/RAIS.

Gráfico 8 – Percentual de empregos formais segundo grau de instrução, São Bernardo do Campo, 2020

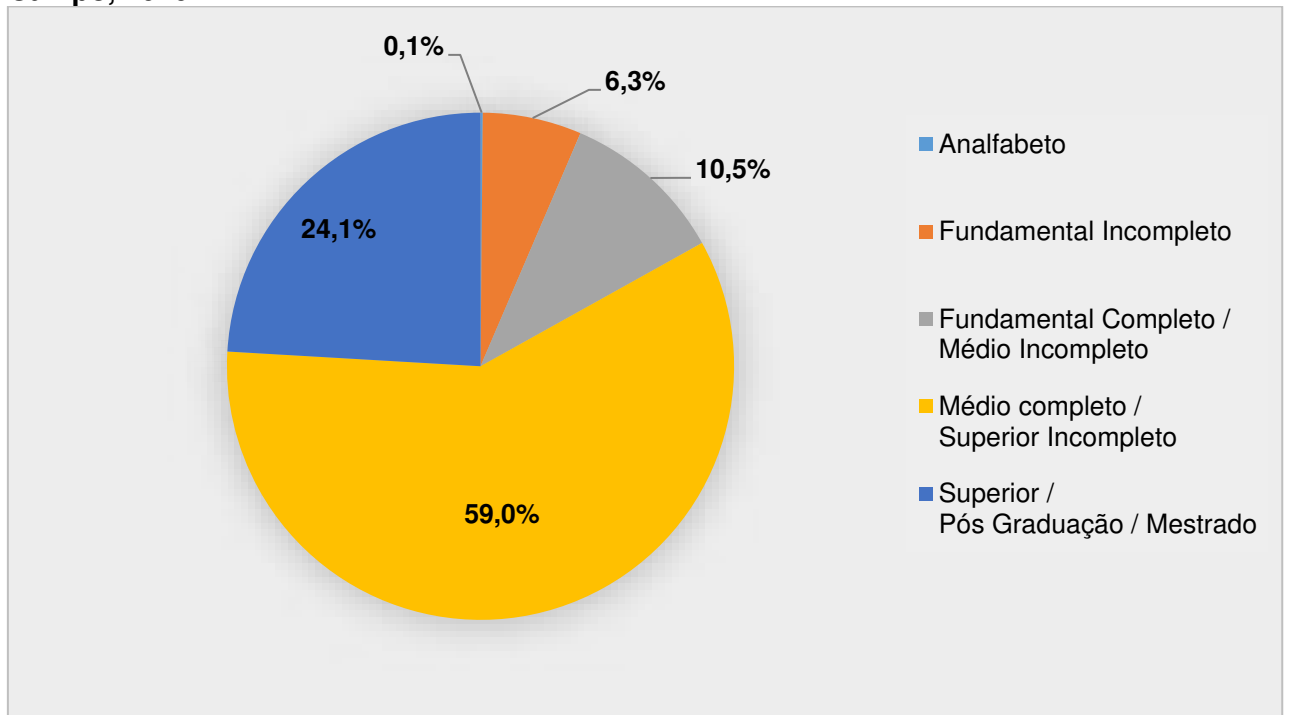

Fonte: Ministério do Trabalho e Previdência / Programa de Disseminação das Estatísticas do Trabalho – PDET/RAIS.





Mapa 2 – Distribuição (em percentual) <sup>(1)</sup> dos empregos formais por bairros da Zona Urbana, São Bernardo do Campo, 2020

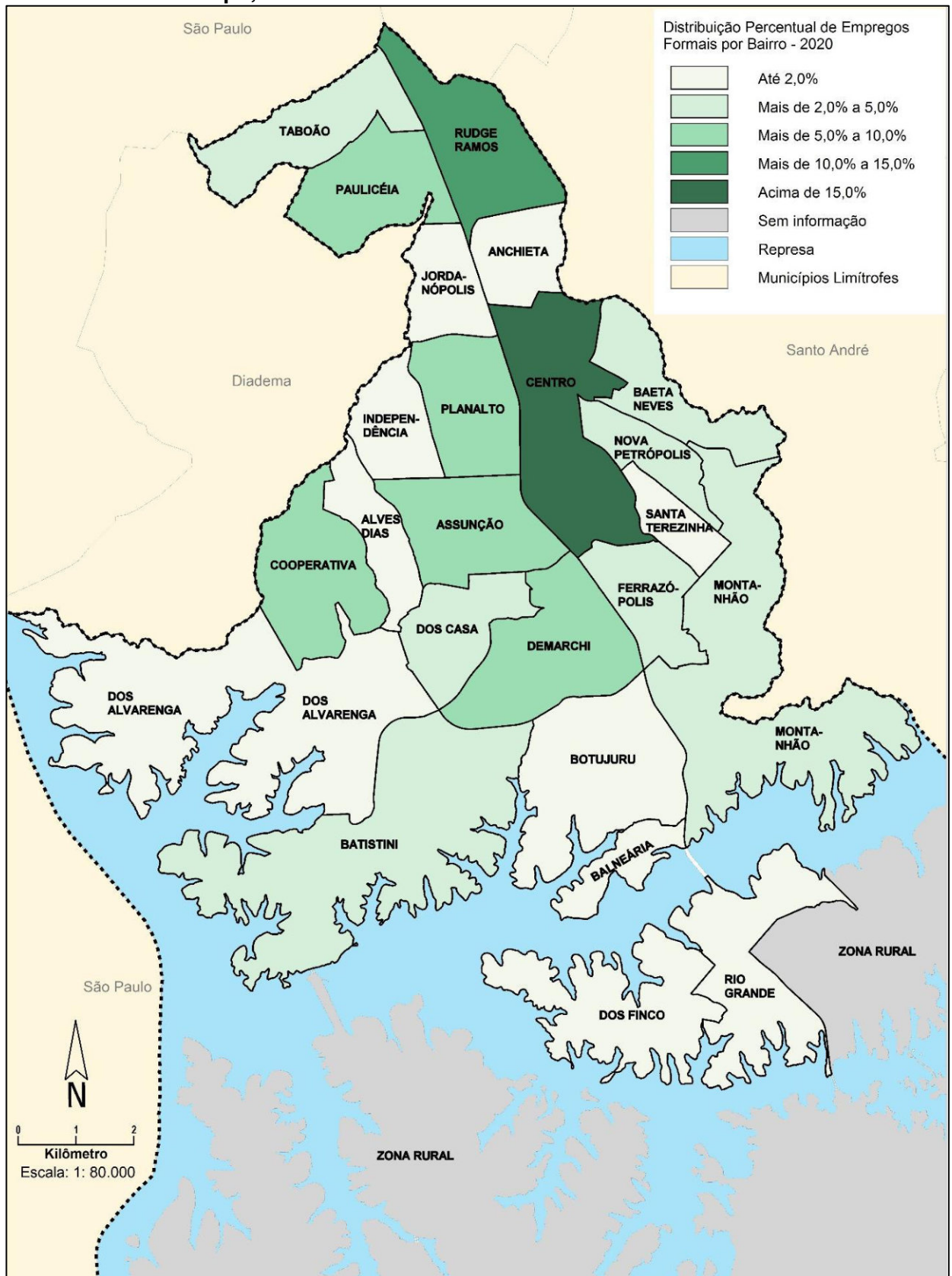

(1) Dos estabelecimentos com CEP identificados e localizados na Zona Urbana do município.

Nota: Posição de dezembro.

Fonte: Ministério do Trabalho e Previdência / Programa de Disseminação das Estatísticas do Trabalho – PDET/RAIS.



**Tabela 10 - Número de empregos formais segundo sexo do trabalhador, São Bernardo do Campo, Região do Grande ABC e Região Metropolitana de São Paulo, 2020**

Município/Região	Empregos Formais		
	Masculino	Feminino	Total
São Bernardo do Campo	145.964	100.882	246.846
Região do Grande ABC	411.976	312.841	724.817
Região Metropolitana de São Paulo	3.879.180	3.273.022	7.152.202

Fonte: Ministério do Trabalho e Previdência / Programa de Disseminação das Estatísticas do Trabalho – PDET/RAIS.

**Tabela 11 - Valor do rendimento médio (em reais) dos empregos formais segundo setor econômico, São Bernardo do Campo, 2016 a 2020**

Setor	2016	2017	2018	2019	2020
Agropecuária	R\$ 2.292,10	R\$ 2.376,68	R\$ 1.953,39	R\$ 1.551,71	R\$ 1.464,03
Indústria	R\$ 6.475,46	R\$ 6.700,28	R\$ 6.560,41	R\$ 6.324,58	R\$ 5.965,17
Construção	R\$ 3.098,18	R\$ 2.901,21	R\$ 3.161,89	R\$ 2.995,42	R\$ 2.828,79
Comércio	R\$ 2.679,03	R\$ 2.595,99	R\$ 2.640,18	R\$ 2.647,02	R\$ 2.681,38
Serviços	R\$ 3.430,96	R\$ 3.391,12	R\$ 3.311,08	R\$ 3.314,75	R\$ 3.220,00
<b>Total</b>	<b>R\$ 4.185,83</b>	<b>R\$ 4.203,76</b>	<b>R\$ 4.156,39</b>	<b>R\$ 4.048,68</b>	<b>R\$ 3.869,15</b>

Nota: Deflacionado pelo INPC-IBGE

Remuneração média a preços de dezembro de 2020.

Fonte: Ministério do Trabalho e Previdência / Programa de Disseminação das Estatísticas do Trabalho – PDET/RAIS.

**Tabela 12 - Valor do rendimento médio dos empregos formais (em reais), municípios da Região do Grande ABC e estado de São Paulo, 2020**

Município / Região	Rendimento Médio (R\$)
<b>São Bernardo do Campo</b>	<b>3.869,15</b>
Diadema	3.406,25
Mauá	3.268,17
Ribeirão Pires	2.743,83
Rio Grande da Serra	2.567,27
Santo André	3.116,45
São Caetano do Sul	3.532,82
Estado de São Paulo	3.611,61

Nota: Remuneração média a preços de dezembro de 2020.

Fonte: Ministério do Trabalho e Previdência / Programa de Disseminação das Estatísticas do Trabalho – PDET/RAIS.

**Tabela 13 - Saldo de empregos, estoque de empregos e variação no mercado formal de trabalho (registros sob regime CLT) <sup>(1)</sup>, por grupamento de atividades econômicas (Seção CNAE), São Bernardo do Campo, 2021**

Atividades Econômicas	Saldo de Emprego Anual	Estoque de Emprego 2021	Varição Relativa Anual (%)
<b>Agropecuária</b>			
Agricultura, Pecuária, Produção Florestal, Pesca e Aquicultura	2	94	2,17%
<b>Comércio</b>			
Comércio e Reparação de Veículos Automotores e Motocicletas	170	5.095	3,47%
Comércio por Atacado, exceto veículos automotores e motocicletas	1.253	10.812	13,11%
Comércio Varejista	2.356	33.532	7,56%
<b>Construção</b>			
Construção	1.397	9.380	17,50%
<b>Indústria</b>			
Água, Esgoto, Atividades de Gestão de Resíduos e Descontaminação	80	1.605	5,25%
Indústria da Transformação	1.725	67.615	2,62%
<b>Serviços</b>			
Administração Pública, Defesa e Seguridade Social	-58	1.477	-3,78%
Educação	-15	14.240	-0,11%
Saúde Humana e Serviços Sociais	1.416	13.199	12,02%
Alojamento e Alimentação	766	9.639	8,61%
Atividades Administrativas e Serviços Complementares	388	35.582	1,10%
Atividades Financeiras, de Seguros e Serviços Relacionados	-28	3.692	-0,75%
Atividades Imobiliárias	38	641	6,30%
Atividades Profissionais, Científicas e Técnicas	754	8.404	9,86%
Informação e Comunicação	841	6.101	15,99%
Artes, Cultura, Esporte e Recreação	-4	1.023	-0,39%
Outras Atividades de Serviços	111	4.386	2,60%
Transporte, Armazenagem e Correio	1.412	24.257	6,18%
<b>Total</b>	<b>12.605</b>	<b>250.774</b>	<b>5,29%</b>

Notas: Dados com ajustes declarados até Agosto/2022, sujeitos a revisões.

(1) Dados do Cadastro Geral de Empregados e Desempregados (NOVO CAGED) - registro permanente de admissões e dispensa de empregados, sob o regime da Consolidação das Leis do Trabalho (CLT).

Fonte: Ministério do Trabalho e Previdência / NOVO CAGED- Estatísticas Mensais do Emprego Formal – Agosto/2022.

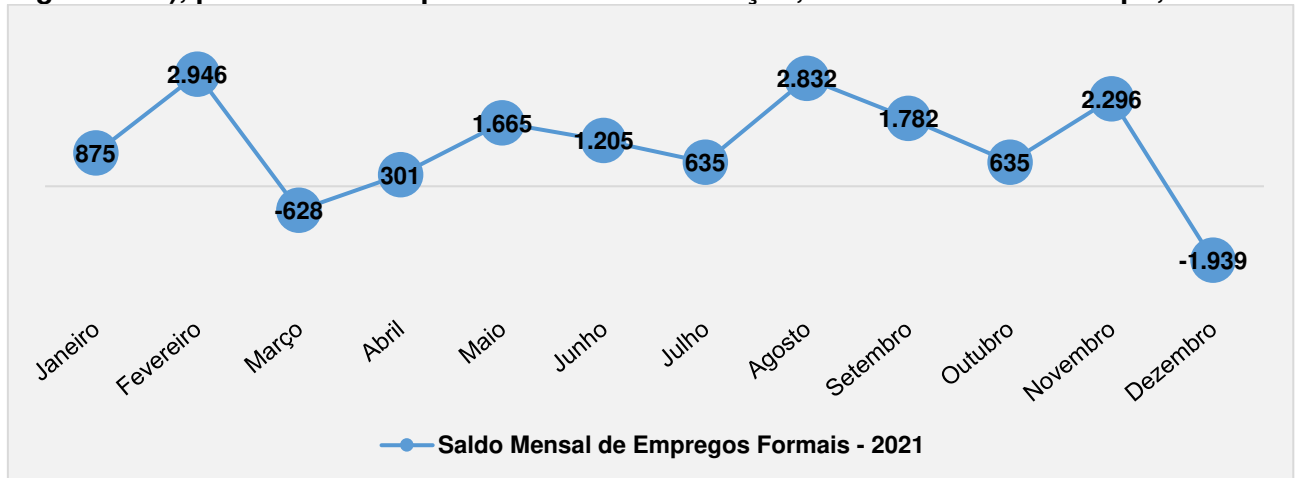
**Gráfico 9 – Evolução do saldo de empregos formais <sup>(1)</sup> no mercado de trabalho (registros sob regime CLT), por mês de competência da movimentação, São Bernardo do Campo, 2021**

Notas: Dados com ajustes declarados até Agosto/2022, sujeitos a revisões.

(1) Dados do Cadastro Geral de Empregados e Desempregados (NOVO CAGED) - registro permanente de admissões e dispensa de empregados, sob o regime da Consolidação das Leis do Trabalho (CLT).

Fonte: Ministério do Trabalho e Previdência / NOVO CAGED - Estatísticas Mensais do Emprego Formal – Agosto/2022.

**Tabela 14 - Taxa de desocupação (em percentual), na semana de referência, pessoas de 14 anos ou mais, Região Metropolitana de São Paulo, Estado de São Paulo e Brasil, 4º trimestre de 2017 a 2021**

Nível territorial	2017	2018	2019	2020	2021
Região Metropolitana de São Paulo	14,3%	14,4%	12,9%	nd	nd
Estado de São Paulo	12,8%	12,6%	11,6%	14,8%	11,1%
Brasil	11,9%	11,7%	11,1%	14,2%	11,1%

nd: Dado não disponível.

Nota Técnica IBGE: Em novembro de 2021 as estimativas passaram a ser divulgadas com base no novo método de ponderação da pesquisa e a série histórica foi atualizada.

Nota: Posição do 4º trimestre de cada ano.

Fonte: IBGE - Pesquisa Nacional por Amostra de Domicílios Contínua trimestral

**Tabela 15 - População por condição de atividade, Pesquisa Origem Destino, São Bernardo do Campo, 2017**

Condição de Atividade	População <sup>(1)</sup>	Percentual
Ocupado	321.430	40,0%
Faz Bico	39.880	5,0%
Em Licença Médica	3.532	0,4%
Aposentado	98.012	12,2%
Sem Trabalho	78.432	9,8%
Nunca Trabalhou	53.471	6,7%
Dona de Casa	67.630	8,4%
Estudante	140.353	17,5%
<b>Total</b>	<b>802.740</b>	<b>100,0%</b>

(1) População segundo a Pesquisa Origem e Destino Metrô/SP, população estimada para o ano 2017 pelo IBGE foi de 827.437 habitantes no município de São Bernardo do Campo.

Fonte: Metrô/SP - Pesquisa Origem e Destino 2017

**Tabela 16 - Vagas e colocações da Central de Trabalho e Renda (CTR), São Bernardo do Campo, 2017 a 2021**

Variável	2017	2018	2019	2020	2021
Vagas ofertadas	7.013	9.240	10.880	5.956	5.465
Número de encaminhamentos para vagas	12.760	18.953	19.419	6.684	5.945
Colocações no período	1.734	2.769	2.697	1.204	1.354
Número de inscritos na CTR	5.240	5.961	6.979	4.875	5.318
Habilitação de Seguro Desemprego	3.689	2.645	3.381	8.003	10.885

Fonte: Secretaria de Desenvolvimento Econômico, Ciência, Tecnologia, Trabalho e Turismo/MSBC

**Tabela 17 - Número de Microempreendedores Individuais - MEIs, São Bernardo do Campo, 2017 a 2021**

Ano	Número Total MEIs
2017	32.750
2018	34.108
2019	43.618
2020	53.621
2021	63.810

Nota: Considerado o total de MEIs formalizados no Portal do Empreendedor ou optantes do SIMEI.

Posição: 31 de dezembro de cada ano.

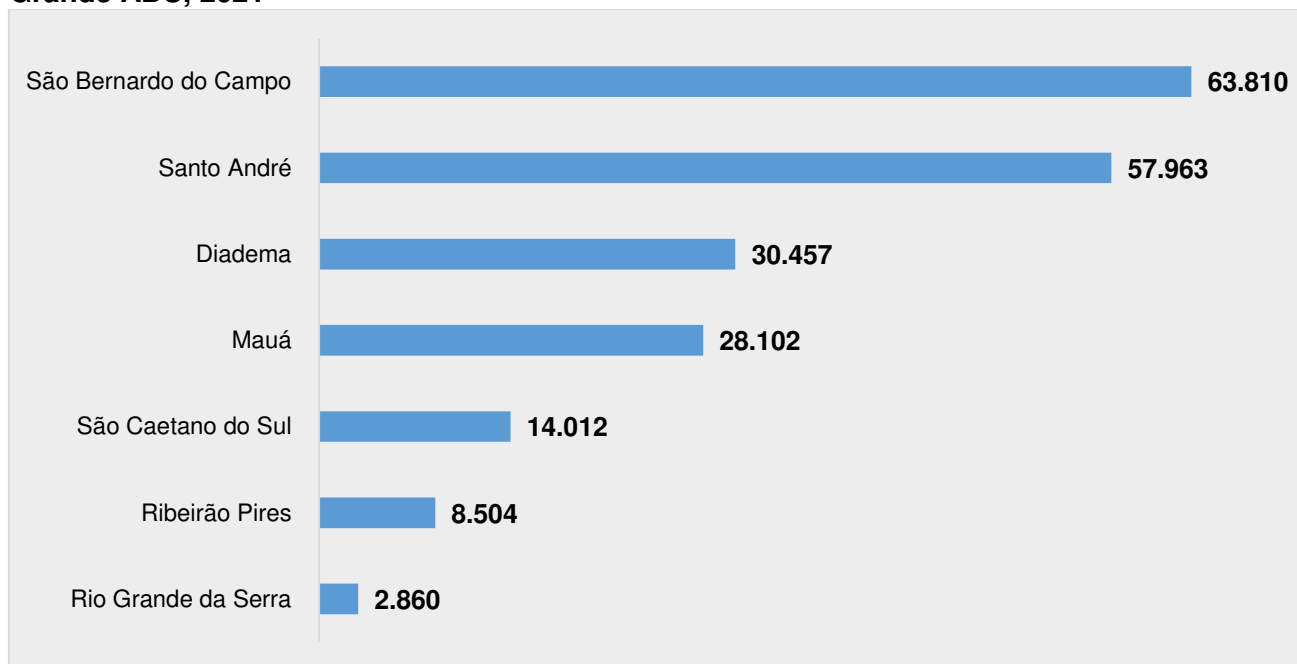
Fonte: Portal do Empreendedor - disponível em: <http://www22.receita.fazenda.gov.br/inscricaoem/privado/pages/relatorios/opcoesRelatorio.jsf>**Gráfico 10 - Número de Microempreendedores Individuais - MEIs por município da Região do Grande ABC, 2021**

Nota: Considerado o total de MEIs formalizados no Portal do Empreendedor ou optantes do SIMEI.

Posição: 31 de dezembro.

Fonte: Portal do Empreendedor - disponível em: <http://www22.receita.fazenda.gov.br/inscricaoem/privado/pages/relatorios/opcoesRelatorio.jsf>

**Tabela 18 - Número de benefícios do Regime Geral de Previdência Social emitidos pelo Instituto Nacional do Seguro Social (INSS), São Bernardo do Campo, 2017 a 2021**

Ano	Total de Benefícios Previdenciários <sup>(1)</sup>	Total de Benefícios Assistenciais e de Legislação Específica	Total
2017	145.978	11.940	157.918
2018	150.242	12.685	162.927
2019	152.656	12.522	165.178
2020	155.024	12.313	167.337
2021	158.262	12.132	170.394

Nota: Posição de dezembro de cada ano.

Nota: Benefícios emitidos corresponde a quantidade de créditos emitidos pelo Instituto Nacional de Previdência Social – INSS para pagamento de benefícios do Regime Geral de Previdência Social, Benefícios de Legislação Específica (BLE) e Amparos Assistenciais previstos na Lei Orgânica da Assistência Social – LOAS, classificados de acordo com o município do órgão pagador.

(1) Aposentadorias, pensões por morte, auxílios e outros benefícios previdenciários.

Fonte: Ministério do Trabalho e Previdência.

**Tabela 19 – Número de créditos e valores (em reais) concedidos pelo Banco do Povo, São Bernardo do Campo, 2020 e 2021**

Tipo	2020 <sup>(1)</sup>	2021
Nº de créditos concedidos	45	80
Valor total de crédito concedido	R\$ 528.089,00	R\$ 1.169.689,25
Valor da carteira ativa	R\$ 528.089,00	R\$ 1.660.496,80
Valor médio dos créditos	R\$ 11.700,00	R\$ 14.600,00

(1) Dados de Agosto a Dezembro de 2020. Convênio renovado em Agosto de 2020.

Fonte: Banco do Povo; Secretaria de Desenvolvimento Econômico, Ciência, Tecnologia, Trabalho e Turismo/MSBC.

**Tabela 20 - Créditos liberados (em percentual) pelo Banco do Povo por classificação, São Bernardo do Campo, 2021**

Classificação	Percentual	
<b>Formalidade</b>	Empreendimento Formal	99%
	Empreendimento Informal	1%
<b>Gênero</b>	Masculino	52%
	Feminino	48%
<b>Atividade Econômica</b>	Comércio	50%
	Serviço	25%
	Produção	1%
	Misto	24%
<b>Modalidade</b>	Giro	45%
	Fixo	35%
	Misto	20%
<b>Faixa de valor (R\$)</b>	Até R\$ 5000,00	5%
	De R\$ 5.001,00 a R\$ 10.000,00	25%
	De R\$10.001,00 a R\$15.000,00	35%
	Acima de R\$15.001,00 a R\$ 21.000,00	35%

Fonte: Banco do Povo; Secretaria de Desenvolvimento Econômico, Ciência, Tecnologia, Trabalho e Turismo/MSBC.

**Tabela 21 - Número de alunos participantes nos cursos de qualificação do “Emprega SBC”, cursos de cooperação gratuita (SENAC) São Bernardo do Campo, 2017 a 2021**

Tipo	2017	2018	2019	2020 <sup>(1)</sup>	2021
Número de Cursos Oferecidos	2	4	4	-	7
Número de Inscrições	67	131	84	-	1.052
Número de Vagas Ofertadas	60	120	120	-	216
Número de Matriculados	50	113	84	-	222
Número de Formandos	36	74	46	-	117
Número de Reprovados	11	32	36	-	82
Número de Evadidos/Desistentes	20	25	10	-	23

(1) No ano de 2020 os cursos presenciais foram cancelados devido à pandemia COVID-19.

Fonte: Secretaria de Desenvolvimento Econômico, Ciência, Tecnologia, Trabalho e Turismo/MSBC.

**Tabela 22 - Número de alunos participantes nos cursos de qualificação do “Emprega SBC”, cursos contratados (SENAC / SENAI) São Bernardo do Campo, 2018 a 2021**

Tipo	2018	2019	2020 <sup>(1)</sup>	2021
Número de Cursos Oferecidos	36	28	-	13
Número de Inscrições	1.831	4.106	-	553
Número de Vagas Ofertadas	856	668	-	258
Número de Matriculados	918	662	-	270
Número de Formandos	616	507	-	208
Número de Reprovados	107	76	-	61
Número de Evadidos/Desistentes	85	80	-	11

(1) No ano de 2020 os cursos presenciais foram cancelados devido à pandemia COVID-19.

Fonte: Secretaria de Desenvolvimento Econômico, Ciência, Tecnologia, Trabalho e Turismo/MSBC.

**Tabela 23 - Atendimento na Sala do Empreendedor no convênio Sebrae Aqui SBC, São Bernardo do Campo, 2017 a 2021**

Atendimento	2017	2018	2019	2020	2021
Número de atendimentos planejados	1.850	1.850	1.850	1.850	1.850
Número de atendimentos executados	2.322	10.554	10.200	4.840	5.567
Percentual de atendimento	125,5%	570,5%	551,4%	261,0%	391,0%

Fonte: Secretaria de Desenvolvimento Econômico, Ciência, Tecnologia, Trabalho e Turismo/MSBC.

**Tabela 24 - Pré-incubados no Centro de Empreendedorismo e Inovação Tecnológica - CEITEC, São Bernardo do Campo, 2017 a 2021**

Tipo	2017	2018	2019	2020 <sup>(1)</sup>	2021
Número de Inscrições	31	22	10	-	13
Número de Finalistas	24	12	10	-	13
Número de Pré-Incubados	20	11	0	-	10
Número de incubados	0	0	10	-	8

(1) Não houve abertura de edital para Incubação e Pré-incubação devido à pandemia de COVID-19 durante o ano de 2020.

Fonte: Secretaria de Desenvolvimento Econômico, Ciência, Tecnologia, Trabalho e Turismo/MSBC.



Tabela 25 - Atividades econômicas principais instaladas por grupo CNAE e bairro, São Bernardo do Campo, 2021

Bairro	Indústria	Construção Civil	Serviço	Comércio	Agropecuária	Total
Alves Dias	178	219	1.792	591	-	2.780
Anchieta	159	173	2.492	611	3	3.438
Assunção	357	311	4.250	1.217	2	6.137
Baeta Neves	340	510	4.262	1.212	7	6.331
Balneária	9	5	71	10	1	96
Batistini	230	274	1.495	563	2	2.564
Botujuru	84	84	1.032	234	-	1.434
Centro	581	731	15.659	4.094	7	21.072
Cooperativa	240	180	1.373	404	3	2.200
Demarchi	196	221	3.064	669	1	4.151
Dos Alvarenga	349	574	3.049	1.050	10	5.032
Dos Casa	248	384	2.817	919	1	4.369
Dos Finco	67	70	607	182	3	929
Ferrazópolis	211	320	2.455	944	3	3.933
Independência	224	172	2.105	644	2	3.147
Jordanópolis	217	124	1.740	500	2	2.583
Montanhão	359	961	3.162	1.101	9	5.592
Nova Petrópolis	175	209	3.247	732	6	4.369
Paulicéia	287	183	2.802	900	2	4.174
Planalto	347	322	3.073	937	1	4.680
Rio Grande	57	82	734	247	2	1.122
Rudge Ramos	434	425	6.018	2.006	4	8.887
Santa Terezinha	162	188	2.310	476	1	3.137
Taboão	347	230	2.970	950	1	4.498
Zona Rural	34	74	455	105	10	678
<b>Total</b>	<b>5.892</b>	<b>7.026</b>	<b>73.034</b>	<b>21.298</b>	<b>83</b>	<b>107.333</b>

Nota: Número de atividades econômicas cadastradas (cadastro ativo) no Cadastro Fiscal Municipal. Posição de dezembro.  
Fonte: Secretaria de Finanças/MSBC.

Tabela 26 - Número de agências bancárias por segmento, São Bernardo do Campo, 2021

Segmento	Quantidade
Banco do Brasil - Banco Múltiplo	12
Banco Múltiplo	52
Caixa Econômica Federal	19
Sociedade Corretora de Câmbio	1
Sociedade de Crédito, Financiamento e Investimento	1
<b>Total</b>	<b>85</b>

Posição: Dezembro/2021.  
Fonte: Banco Central do Brasil - BACEN



Tabela 27 - Balança comercial, valores das exportações e importações (em milhões de dólares FOB) e variação anual (em percentual), São Bernardo do Campo, 2017 a 2021

Ano	Exportações		Importações		Saldo
	Valor (milhões US\$)	Variação (%) <sup>(1)</sup>	Valor (milhões US\$)	Variação (%) <sup>(1)</sup>	
2017	3.998,42	24,7%	2.391,11	34,1%	1.607,31
2018	4.133,01	3,4%	2.931,88	22,6%	1.201,13
2019	2.634,96	-36,2%	2.225,67	-24,1%	409,29
2020	2.069,00	-21,5%	2.048,13	-8,0%	20,86
2021	2.994,16	44,7%	3.026,28	47,8%	-32,12

Nota: US\$ FOB (dólares FOB) iniciais da expressão "Free On Board": neste valor o exportador é responsável pela mercadoria até ela estar dentro do navio, para transporte, no porto indicado pelo comprador e desembarçada na alfândega de partida.

(1) Variação em comparação com o ano anterior.

Fonte: Ministério da Economia/Secretaria Especial de Comércio Exterior e Assuntos Internacionais/COMEX.

Gráfico 11 - Exportações, importações e saldo da balança comercial (em milhões de dólares FOB), São Bernardo do Campo, 2017 a 2021

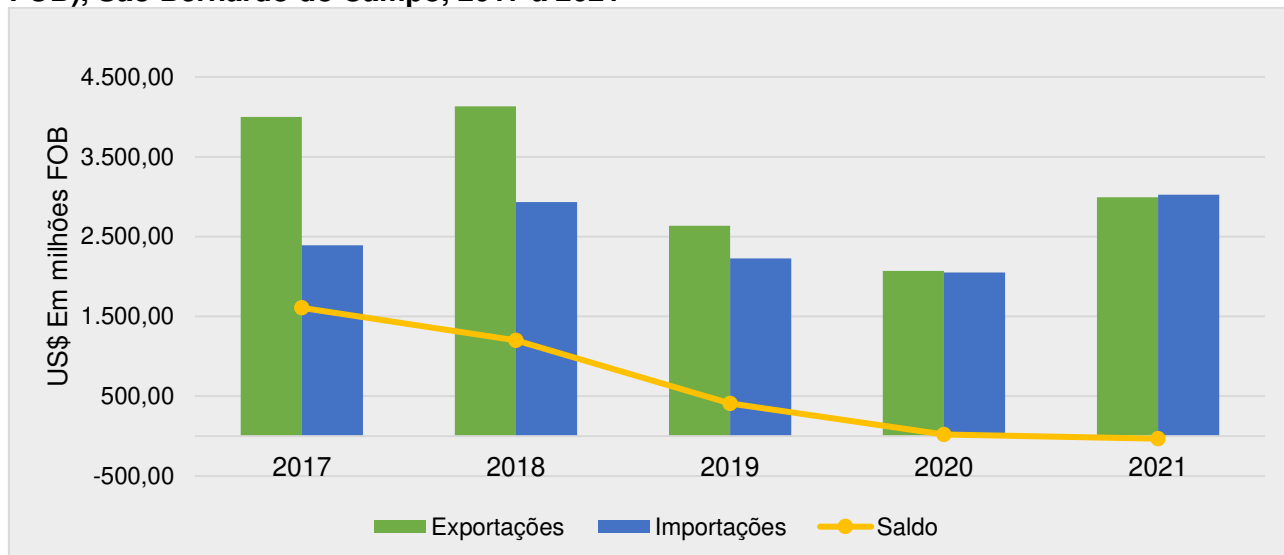

Fonte: Ministério da Economia/Secretaria Especial de Comércio Exterior e Assuntos Internacionais/COMEX.

Gráfico 12 – Participação (em percentual) dos municípios nas exportações da Região do Grande ABC, 2021

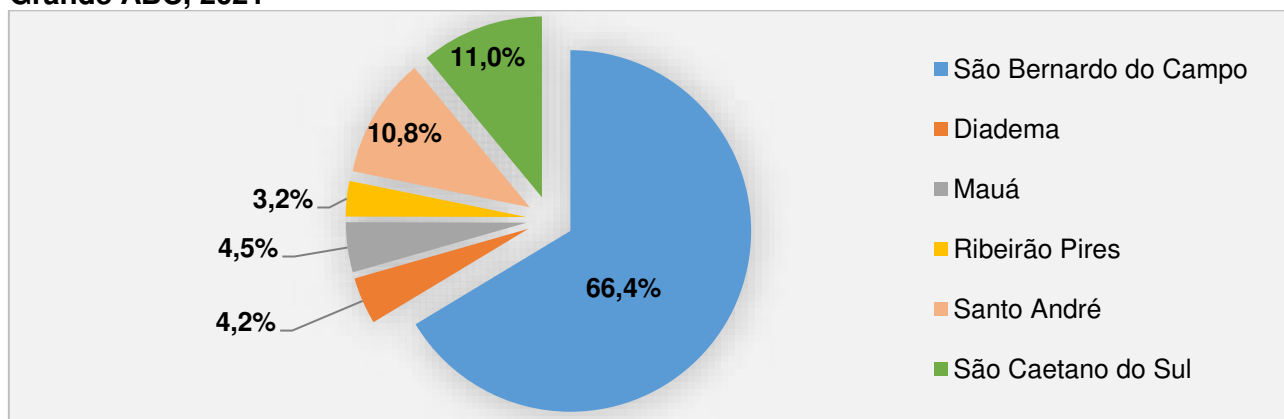

Fonte: Ministério da Economia/Secretaria Especial de Comércio Exterior e Assuntos Internacionais/COMEX.





Tabela 28 - Principais países de destino das exportações e países de origem das importações, São Bernardo do Campo, 2021

Países	2021		
	Valor US\$ (em milhões de dólares FOB)	Participação percentual (%)	
		Relativa	Acumulada
<b>Principais países de destino</b>			
Argentina	984,13	32,9%	32,9%
Chile	351,57	11,7%	44,6%
México	249,46	8,3%	52,9%
Alemanha	198,89	6,6%	59,6%
Estados Unidos	192,77	6,4%	66,0%
Demais países	1.017,33	34,0%	100,0%
<b>Principais países de origem</b>			
Alemanha	758,28	25,1%	25,1%
Argentina	362,17	12,0%	37,0%
China	278,59	9,2%	46,2%
Suécia	276,70	9,1%	55,4%
Estados Unidos	157,39	5,2%	60,6%
Demais países	1.192,95	39,4%	100,0%

Fonte: Ministério da Economia/Secretaria Especial de Comércio Exterior e Assuntos Internacionais/COMEX.

Tabela 29 - 10 maiores municípios do Estado de São Paulo por participação no valor das exportações estaduais (em percentual), 2021

Município	Participação (%)
1 São Paulo	7,0%
2 Santos	5,7%
3 Ilhabela	5,4%
4 São Bernardo do Campo	5,2%
5 São José dos Campos	4,0%
6 Piracicaba	4,0%
7 São Sebastião	3,3%
8 Sorocaba	2,5%
9 Guarulhos	2,3%
10 Guarujá	1,9%

Fonte: Ministério da Economia/Secretaria Especial de Comércio Exterior e Assuntos Internacionais/COMEX.

**Tabela 30 - Número de frequentadores do Parque Cidade da Criança, São Bernardo do Campo, 2017 a 2021**

Tipo	2017	2018	2019 <sup>(1)</sup>	2020 <sup>(2)</sup>	2021 <sup>(2)(3)</sup>
Pagante	75.338	74.112	68.550	14.567	52.185
Excursão	4.228	3.987	3.570	1.065	3.465
Cortesia	1.270	1.311	1.300	210	1.250
Escola	3.564	3.781	3.640	300	2.785
<b>Total</b>	<b>84.400</b>	<b>83.191</b>	<b>77.060</b>	<b>16.142</b>	<b>59.685</b>

(1) Em 2019 dados estimados.

(2) Fechamento do parque conforme decretos municipais e estaduais devido à pandemia COVID-19.

(3) Concessão do parque à iniciativa privada em 23/12/2021.

Fonte: Secretaria de Desenvolvimento Econômico, Ciência, Tecnologia, Trabalho e Turismo/MSBC.

**Tabela 31 - Número de frequentadores do Parque Estoril, São Bernardo do Campo, 2017 a 2021**

Público	2017	2018	2019	2020 <sup>(3)</sup>	2021 <sup>(3)</sup>
Pagante	111.265	32.098	35.000	29.679	71.916
Excursão <sup>(1)</sup>	3.965	-	-	-	-
Combo + estacionamento <sup>(2)</sup>	35.687	66.665	71.750	-	-
Cortesia	8.631	19.832	18.545	8.903	21.596
Escola	17.492	13.353	16.873	-	-
<b>Total</b>	<b>177.040</b>	<b>131.948</b>	<b>142.168</b>	<b>38.582</b>	<b>93.512</b>

(1) não foram realizados agendamentos de excursão a partir de 2018, de modo que os visitantes foram contabilizados no item pagante.

(2) em razão da implantação do sistema Rotativo (2018 e 2019), a cobrança dos visitantes passou a ser realizada por este sistema, aumentando assim os números deste item (combo + estacionamento). Em 2020 o sistema foi extinto.

(3) Em razão da pandemia COVID-19, parque fechado durante o período de restrição conforme decretos.

Fonte: Até 2018: Secretaria de Meio Ambiente e Proteção Animal/MSBC, após Secretaria de Serviços Urbanos/MSBC.

**Tabela 32 - Número de empresas parceiras e visitantes no Turismo Industrial, São Bernardo do Campo, 2017 a 2021**

Ano	Total de Empresas Parceiras	Número de Visitantes
2017	14	1.724
2018	15	3.420
2019	19	6.130
2020 <sup>(1)</sup>	19	30
2021 <sup>(2)</sup>	19	-

(1) No ano de 2020 evento suspenso devido à pandemia COVID-19.

(2) Em 2021 o programa de visitas monitoradas de turismo esteve inativo em função da pandemia COVID-19

Fonte: Secretaria de Desenvolvimento Econômico, Ciência, Tecnologia, Trabalho e Turismo/MSBC.



Quadro 1 - Principais Atrações Turísticas, São Bernardo do Campo, 2021

Atrativos	Local
<b>Atrativos Históricos</b>	
Polo Ecoturístico Caminhos do Mar	SP-148 - Km 42,5 - Estrada Caminho do Mar
Capela Nossa Senhora da Boa Viagem	Praça da Matriz s/nº
Capela Santa Filomena	Rua Marechal Deodoro, 637 - Centro
Mesquita Abu Bakr Assidik	Rua Henrique Alves dos Santos, 205 - Jd. das Américas - Centro
Santuário de Nossa Senhora Aparecida	Rua Xavier de Toledo, 190 - Paulicéia
Rua Jurubatuba (Corredor Lojas de Móveis)	Rua Jurubatuba
<b>Atrativos Ecológicos</b>	
Parque Natural Municipal Virgílio Simionato - Estoril	Rua Portugal, 1100 - Rio Grande - Riacho Grande
Represa Billings (Prainha)	Distrito de Riacho Grande - Acesso Km 29 da Rodovia Anchieta (SP-150)
Represa Billings	Região do Riacho Grande e Alto da Serra do Mar (Polo Ecoturístico Caminhos do Mar)
Parque Salvador Arena	Av. Caminho do Mar, 2.980 - Rudge Ramos
Parque Raphael Lazzuri	Av. Kennedy, 1.111 - Parque São Diogo - Anchieta
Parque Ecológico Imigrantes	Rodovia dos Imigrantes
Zoológico Municipal (especializado em animais da Mata Atlântica)	Rua Portugal, 1100 - Rio Grande - Riacho Grande
<b>Atrativos Culturais</b>	
Câmara de Cultura Antonino Assumpção	Rua Marechal Deodoro, 1.325 - Centro
Pinacoteca de São Bernardo do Campo	Rua Kara, 105 - Jd. do Mar - Centro
Pavilhão Vera Cruz	Av. Lucas Nogueira Garcez, 856 - Jd. do Mar - Centro
<b>Atrativos de Lazer e Esportes</b>	
Parque Cidade da Criança	Rua Tasman, 301 - Jd. do Mar - Centro
Parque da Juventude Cidade Maróstica (Parque Esportes Radicais)	Av. Armando Ítalo Setti, 65 - Centro
Ginásio Poliesportivo Municipal de São Bernardo do Campo " Adib Moisés Dib"	Av. Kennedy, 1.155 - Anchieta
Estádio Primeiro de Maio	Rua Olavo Bilac, 240 - Vila Euclides - Centro
<b>Atrativos Gastronômicos</b>	
Rota do Frango com Polenta	Acessos: Km 23,5 Rod. Anchieta (SP-150) - Av. Maria Servidei Demarchi - Demarchi / Km 26 Rod. dos Imigrantes (SP-160) - Est. Galvão Bueno - Batistini
Rota do Peixe	Região do Riacho Grande e Alto da Serra do Mar (Polo Ecoturístico Caminhos do Mar)
Vida Noturna - Bares e Restaurantes	Av. Kennedy, Av. Antártico, Av. Francisco Prestes Maia, Av. Imperatriz Leopoldina
<b>Eventos</b>	
Procissão de Nossa Senhora dos Navegantes	Represa Billings - Riacho Grande (fevereiro)
Festa de São Bartolomeo	Parque Natural Municipal Virgílio Simionato - Estoril (agosto)
Congresso Brasileiro de Turismo Industrial	SENAC São Bernardo e Empresas parceiras do programa (agosto)
Congresso Internacional de Turismo Industrial	SENAC São Bernardo e Empresas parceiras do programa (agosto)



Carreata do Turismo Industrial no Desfile Cívico Militar (Aniversário da Cidade)	Rua Marechal Deodoro (20 de agosto)
Festival do Cambuci	Parque Municipal Eng. Salvador Arena (maio)
Festival Bom Odori	Praça dos Meninos (novembro)
Procissão dos Carroceiros	Trajetos percorridos com cavalos e charretes dentro do município de São Bernardo do Campo (setembro)
<b>Turismo Industrial (visitas monitoradas)</b>	
Wheaton Brasil Vidros	Vidros para indústrias de perfumaria, cosméticos e farmacêutica
Zurich Termoplásticos	Termoplásticos injetados
Scania Latin America	Caminhões e Ônibus
Mercedes-Benz do Brasil	Caminhões e Ônibus
Basf- We Create Chemistry (Tintas Suvinil)	Indústria Química
Fundação Espaço Eco	Sustentabilidade Ambiental
Friozem Logística	Armazéns Refrigerados
Omnisys	Engenharia
Masipack	Máquinas para embalagens
EMAE / Usina Henry Borden	Usina Hidrelétrica
Volkswagen do Brasil	Indústria Automobilística
Toyota do Brasil	Indústria Automobilística
Cervejaria Balmann	Cervejaria Artesanal
Ecovias	Concessionária de Rodovias
Unipar Carbocloro	Indústria Química
B.Grob do Brasil	Metalurgia
Sankonfort	Colchões
Braskem	Indústria Química
Convenção	Bebidas (Refrigerantes e Cervejas)

Fonte: Secretaria de Desenvolvimento Econômico, Ciência, Tecnologia, Trabalho e Turismo/MSBC.

# **CAPÍTULO IV**

# **FINANÇAS PÚBLICAS**



**MUNICÍPIO DE SÃO BERNARDO DO CAMPO**  
**PAINEL ESTATÍSTICO 2022 - ANO BASE 2021**  
**CAPÍTULO IV - FINANÇAS PÚBLICAS**

**Tabela 1 - Balanço Orçamentário (em mil R\$), São Bernardo do Campo, 2017 a 2021**

Ano	Receita Total	Despesa Total Empenhada	Resultado
2017	3.236.033	2.833.548	402.485
2018	3.744.776	3.374.524	370.252
2019	3.927.638	3.619.505	308.133
2020	4.091.170	3.872.052	219.118
2021	4.600.530	4.114.160	486.370

Fonte Relatório de Despesas e Relatório de Baixas da Receita/Secretaria de Finanças/MSBC.

**Gráfico 1 - Comparativo da receita (em percentual) segundo fontes, São Bernardo do Campo, 2021**

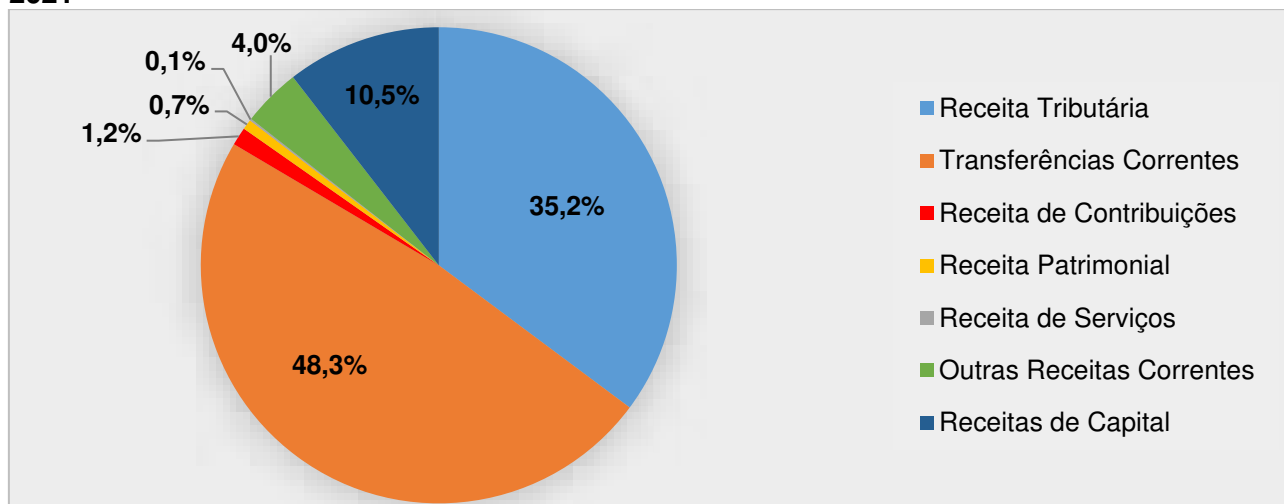

Fonte: Secretaria de Finanças/MSBC.

**Tabela 2 - Principais receitas (em mil reais, moeda corrente), São Bernardo do Campo, 2018 a 2021**

Receitas	2018	2019	2020	2021
<b>Total da Receita</b>	<b>3.744.776,18</b>	<b>3.927.638,29</b>	<b>4.091.169,93</b>	<b>4.600.530,16</b>
<b>Receitas Correntes</b>	<b>3.164.368,96</b>	<b>3.444.838,55</b>	<b>3.607.345,06</b>	<b>4.117.482,01</b>
Receita Tributária	1.257.491,16	1.382.467,74	1.378.706,17	1.618.888,13
Receita de Contribuições	37.783,56	44.671,81	28.528,55	56.814,01
Receita Patrimonial	91.090,52	47.754,83	18.951,89	31.612,18
Receita Industrial e Agropecuária	0,00	0,03	0,00	1,23
Receita de Serviços	7.112,01	7.630,22	5.241,12	5.747,41
Transferências Correntes <sup>(1)</sup>	1.628.671,09	1.712.426,56	1.965.038,32	2.222.058,70
Outras Receitas Correntes	142.220,63	249.887,36	210.879,02	182.360,36
<b>Receitas de Capital</b>	<b>580.357,22</b>	<b>482.799,74</b>	<b>483.726,00</b>	<b>482.747,87</b>
<b>Receitas Intraorçamentárias</b>	<b>50,00</b>	<b>0,00</b>	<b>98,87</b>	<b>300,27</b>

Nota: A partir de 2018 houve alteração na codificação federal de natureza das receitas, alterando como as receitas são classificadas. Atualizados nesta publicação.

(1) Já realizadas as deduções das Transferências Correntes.

Fonte: Secretaria de Finanças/MSBC.



MUNICÍPIO DE SÃO BERNARDO DO CAMPO  
PAINEL ESTATÍSTICO 2022 - ANO BASE 2021  
CAPÍTULO IV - FINANÇAS PÚBLICAS

Tabela 3 – Imposto sobre Circulação de Mercadorias - ICMS municipal, 10 maiores municípios do estado de São Paulo em tamanho populacional, 2019 e 2020

Município	População 2020	ICMS (em mil reais) - IPCA médio de 2020		Variação 2020/2019 (%)	Part. na receita corrente 2020 (%)	ICMS per capita 2020 (em R\$)
		2019 <sup>(1)</sup>	2020			
São Paulo	12.325.232	7.986.635,9	7.468.082,3	-6,5	12,2	605,92
Guarulhos	1.392.121	1.342.943,4	1.286.052,1	-4,2	30,9	923,81
Campinas	1.213.792	1.036.496,3	955.284,2	-7,8	16,6	787,02
<b>São Bernardo do Campo</b>	<b>844.483</b>	<b>906.156,0</b>	<b>873.369,5</b>	<b>-3,6</b>	<b>22,5</b>	<b>1.034,21</b>
São José dos Campos	729.737	1.002.786,5	950.128,8	-5,3	31,9	1.302,02
Santo André	721.368	457.261,6	437.090,0	-4,4	17,3	605,92
Ribeirão Preto	711.825	550.057,7	507.873,1	-7,7	18,2	713,48
Osasco	699.944	435.657,3	424.327,1	-2,6	15,8	606,23
Sorocaba	687.357	585.174,4	550.296,6	-6,0	19,1	800,60
Mauá	477.552	367.057,9	359.707,3	-2,0	31,2	753,23

(1) Corrigidos pelo IPCA médio de 2020.

Nota: Informações de Aequus Consultoria com base nos dados da Secretaria do Tesouro Nacional (STN) e do Instituto Brasileiro de Geografia e Estatística (IBGE).

Fonte: Anuário Multi Cidades - Finanças dos Municípios do Brasil - Publicação da Frente Nacional de Prefeitos. Ano 17/2022 (base 2020). Disponível em: <http://www.fnp.org.br/>

Gráfico 2 – Receita de Transferência Corrente - ICMS (em milhões de reais, moeda corrente), São Bernardo do Campo, 2017 a 2021

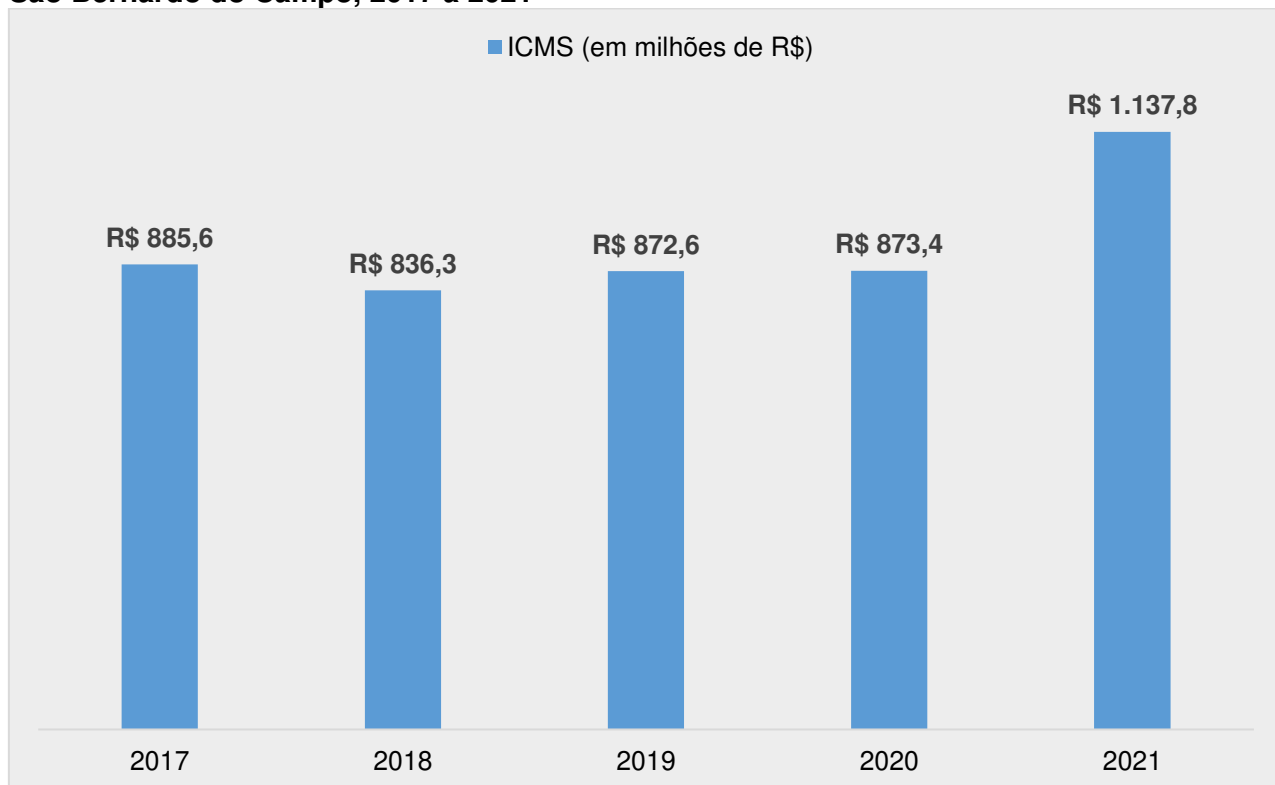

Fonte: Secretaria de Finanças/MSBC.



MUNICÍPIO DE SÃO BERNARDO DO CAMPO  
PAINEL ESTATÍSTICO 2022 - ANO BASE 2021  
CAPÍTULO IV - FINANÇAS PÚBLICAS

Tabela 4 – Imposto sobre Serviços - ISS municipal, 10 maiores municípios do estado de São Paulo em tamanho populacional, 2019 e 2020

Município	População 2020	ISS (em mil reais) - IPCA médio de 2020		Part. na receita corrente 2020 (%)	Variação 2020/2019 (%)	ISS per capita 2020 (em R\$)
		2019 <sup>(1)</sup>	2020			
São Paulo	12.325.232	17.713.068,1	17.884.122,0	1,0	29,3	1.451,02
Guarulhos	1.392.121	579.274,6	492.500,5	-15,0	11,8	353,78
Campinas	1.213.792	1.301.261,4	1.180.946,7	-9,2	20,6	972,94
<b>São Bernardo do Campo</b>	<b>844.483</b>	<b>536.240,4</b>	<b>491.386,6</b>	<b>-8,4</b>	<b>12,7</b>	<b>581,88</b>
São José dos Campos	729.737	370.301,0	348.533,1	-5,9	11,7	477,61
Santo André	721.368	518.041,0	455.354,4	-12,1	18,0	631,24
Ribeirão Preto	711.825	331.483,7	305.135,0	-7,9	11,0	428,67
Osasco	699.944	963.519,8	875.516,5	-9,1	32,6	1.250,84
Sorocaba	687.357	432.885,3	414.720,6	-4,2	14,4	603,36
Mauá	477.552	103.198,1	102.557,7	-0,6	8,9	214,76

(1) Corrigidos pelo IPCA médio de 2020.

Nota: Informações de Aequus Consultoria com base nos dados da Secretaria do Tesouro Nacional (STN) e do Instituto Brasileiro de Geografia e Estatística (IBGE).

Fonte: Anuário Multi Cidades - Finanças dos Municípios do Brasil - Publicação da Frente Nacional de Prefeitos. Ano 17/2022 (base 2020). Disponível em: <http://www.fnp.org.br/>

Gráfico 3 – Percentual de arrecadação do Imposto sobre Serviços - ISS por setor de atividade<sup>(1)</sup>, São Bernardo do Campo, 2021

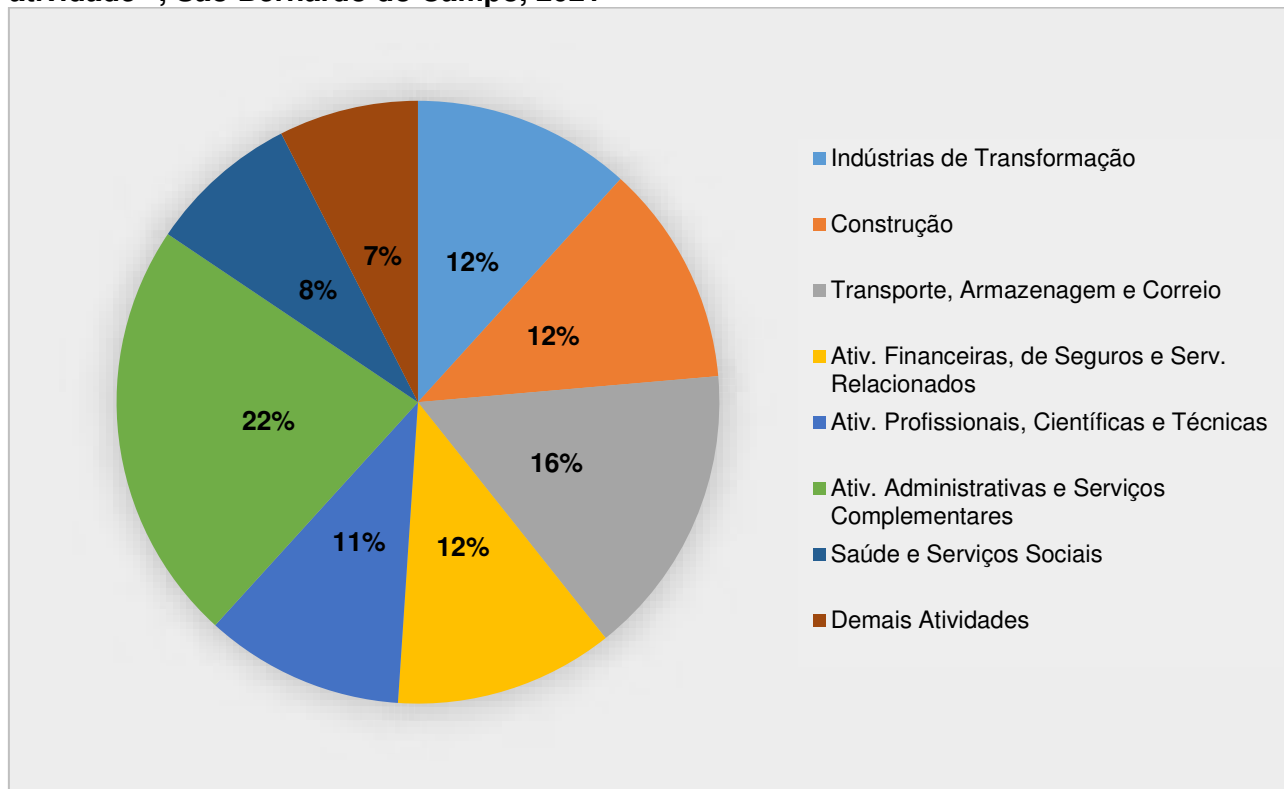

(1) Dados referentes a arrecadação do município não representam os setores econômicos instalados em São Bernardo do Campo, uma vez que tanto tomadores quanto prestadores podem ser estabelecidos ou não no município.

Nota: os valores apresentados por setor excluem a arrecadação efetivada pelo Simples Nacional.

Fonte: Secretaria de Finanças/MSBC.





MUNICÍPIO DE SÃO BERNARDO DO CAMPO  
PAINEL ESTATÍSTICO 2022 - ANO BASE 2021  
CAPÍTULO IV - FINANÇAS PÚBLICAS

Gráfico 4 - Evolução das receitas tributárias (em milhões de reais, moeda corrente), São Bernardo do Campo, 2018 a 2021

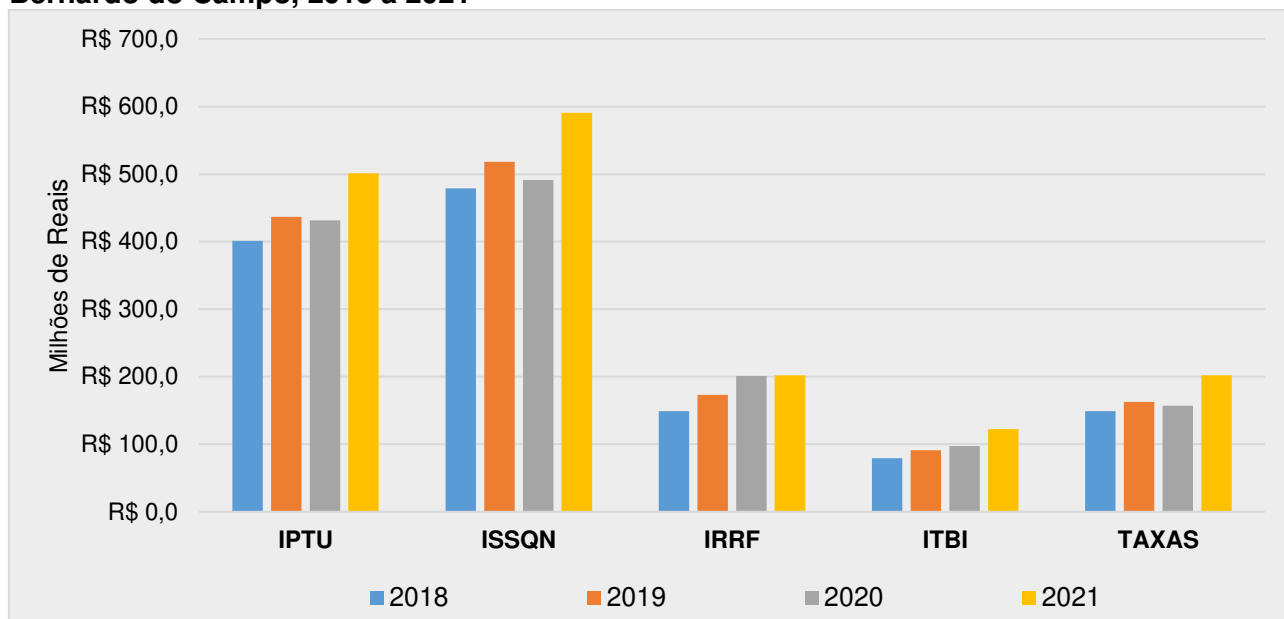

Notas: IPTU – Imposto sobre Propriedade Predial e Territorial Urbana; ITBI – Imposto sobre Transmissão de Bens Imóveis Inter Vivos; ISS – Imposto sobre Serviços de qualquer Natureza; IRRF – Imposto de Renda Retido na Fonte.  
Fonte: Secretaria de Finanças/MSBC.

Tabela 5 - Despesa municipal em investimentos, 15 primeiros municípios no ranking (1) nacional, Brasil, 2020

Ranking Nacional	UF	Município	Investimento Valor em R\$	População 2020
1°	SP	São Paulo	4.489.460.075,02	12.325.232
2°	AM	Manaus	1.236.442.552,26	2.219.580
3°	CE	Fortaleza	1.002.835.025,30	2.686.612
4°	MG	Belo Horizonte	829.285.643,79	2.521.564
5°	BA	Salvador	792.428.109,31	2.886.698
6°	RJ	Rio de Janeiro	728.084.942,48	6.747.815
7°	SP	<b>São Bernardo do Campo</b>	<b>528.377.275,37</b>	<b>844.483</b>
8°	PR	Curitiba	498.805.175,99	1.948.626
9°	PA	Parauapebas	487.410.999,16	213.576
10°	MA	São Luis	458.299.236,71	1.108.975
11°	PE	Recife	448.103.096,58	1.653.461
12°	SP	Barueri	426.642.813,19	276.982
13°	GO	Goiânia	400.369.425,23	1.536.097
14°	RJ	Niterói	367.553.433,55	515.317
15°	PA	Canaã dos Carajás	364.552.248,79	38.103

Nota: Informações de Aequus Consultoria com base nos dados da Secretaria do Tesouro Nacional (STN) e do Instituto Brasileiro de Geografia e Estatística (IBGE).

(1) Não inclui Brasília.

Fonte: Anuário Multi Cidades - Finanças dos Municípios do Brasil - Publicação da Frente Nacional de Prefeitos. Ano 17/2022 (base 2020). Disponível em: <http://www.fnp.org.br/>



MUNICÍPIO DE SÃO BERNARDO DO CAMPO  
PAINEL ESTATÍSTICO 2022 - ANO BASE 2021  
CAPÍTULO IV - FINANÇAS PÚBLICAS

Tabela 6 - Despesa empenhada por função <sup>(1)</sup> (em mil reais, moeda corrente), São Bernardo do Campo, 2017 a 2021

Função	2017	2018	2019	2020	2021
Legislativa	0,00	0,00	0,00	0,00	0,00
Essencial a Justiça	13.448,21	14.646,00	16.764,46	18.763,35	19.555,24
Administração	196.722,78	227.122,70	267.187,54	237.325,47	312.283,24
Segurança Pública	60.479,85	59.017,79	80.052,56	72.033,10	62.490,52
Relações Exteriores	239,99	102,98	0,00	0,00	0,00
Assistência Social	37.069,67	44.067,54	45.613,93	47.005,96	39.850,25
Previdência Social	401,59	440,68	433,36	421,58	393,64
Saúde	917.496,30	995.039,37	969.791,43	1.272.519,99	1.376.428,21
Trabalho	22.808,77	32.698,42	37.064,71	40.067,08	43.017,81
Educação	777.177,69	849.191,94	916.152,93	955.120,07	1.059.960,66
Cultura	13.106,87	15.795,15	20.407,62	24.720,69	14.847,81
Direitos da Cidadania	32,61	142,42	147,67	66,68	60,32
Urbanismo	243.110,37	351.835,82	338.752,58	382.298,32	381.434,10
Habitação	36.372,11	56.613,99	119.998,68	109.753,11	65.532,26
Saneamento	7.285,45	7.366,20	6.774,93	8.631,73	7.319,13
Gestão Ambiental	5.613,25	7.059,98	7.232,20	6.081,77	5.594,63
Ciência e Tecnologia	0,00	10,87	1,00	0,00	0,00
Indústria	35,16	43,97	13,88	40,18	11,42
Comércio e Serviços	1.829,65	2.386,00	2.454,53	1.807,37	1.930,11
Comunicações	18.489,45	3.356,49	3.774,42	3.964,67	3.668,73
Transporte	234.734,53	382.567,46	438.621,39	354.071,35	255.808,09
Desporto e Lazer	21.390,35	24.346,75	27.095,92	20.821,24	19.564,43
Encargos Especiais	225.703,26	300.671,65	321.169,40	316.537,84	444.409,14
<b>Despesa Total</b>	<b>2.833.547,91</b>	<b>3.374.524,18</b>	<b>3.619.505,15</b>	<b>3.872.051,55</b>	<b>4.114.159,75</b>

(1) Despesa realizada pela Administração Direta, não inclui Câmara.  
Fonte: Secretaria de Finanças/MSBC.



MUNICÍPIO DE SÃO BERNARDO DO CAMPO  
PAINEL ESTATÍSTICO 2022 - ANO BASE 2021  
CAPÍTULO IV - FINANÇAS PÚBLICAS

Gráfico 5 - Valor Adicionado (em bilhões de reais, valores nominais), São Bernardo do Campo, 2016 a 2020

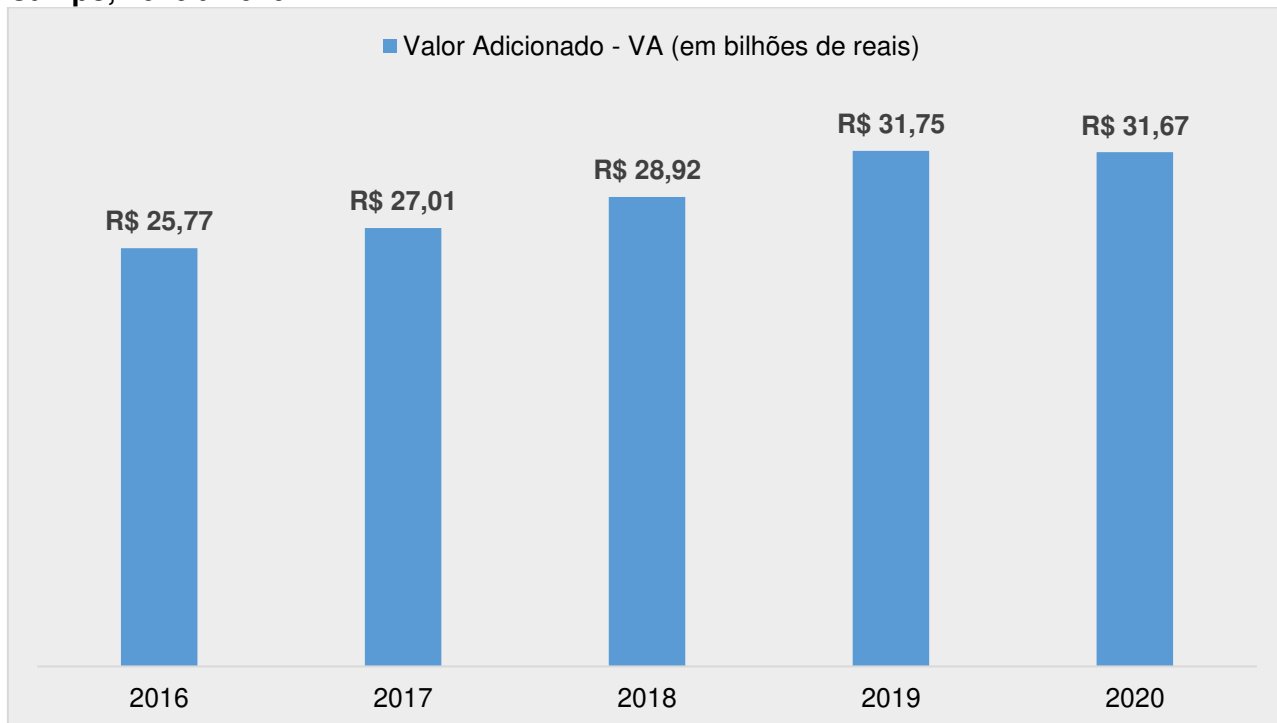

Fonte: DIPAM/Secretaria de Finanças/MSBC.

Gráfico 6 - Participação dos municípios (em percentual) no Valor Adicionado da Região do Grande ABC, 2020

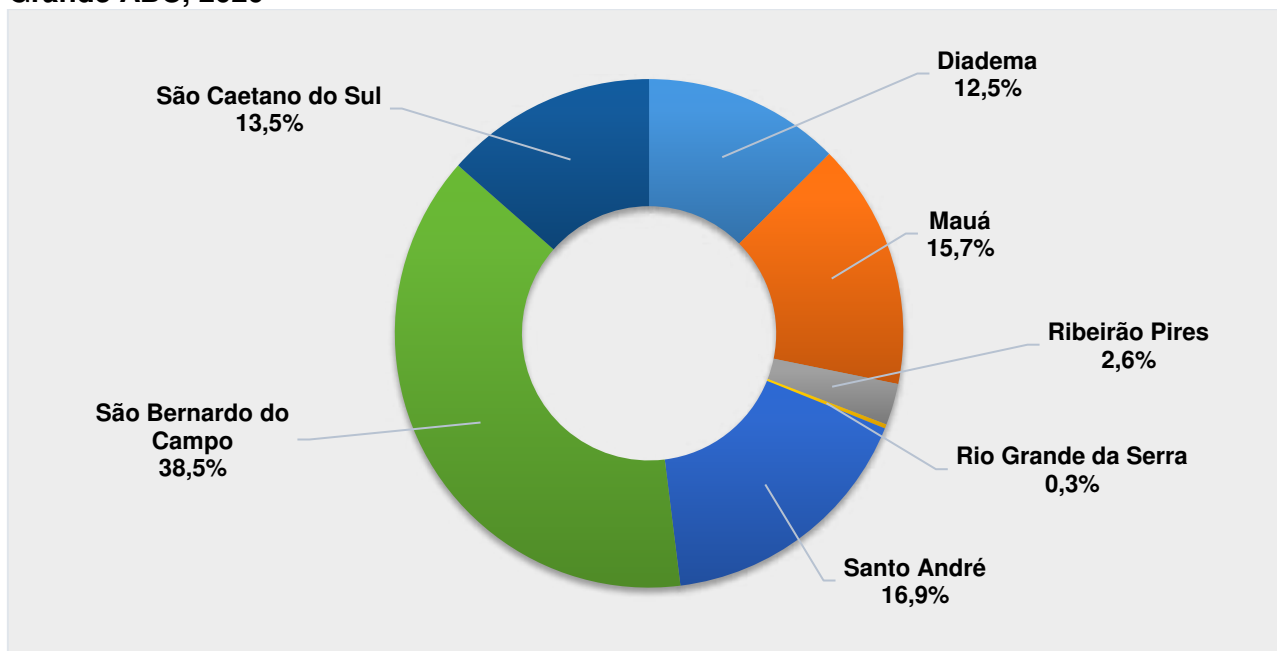

Fonte: Secretaria da Fazenda do Estado de São Paulo

# **CAPÍTULO V**

# **EDUCAÇÃO**



Gráfico 1 – Percentual da população alfabetizada de 10 anos e mais de idade, São Bernardo do Campo, estado de São Paulo e Brasil, 1991 a 2010

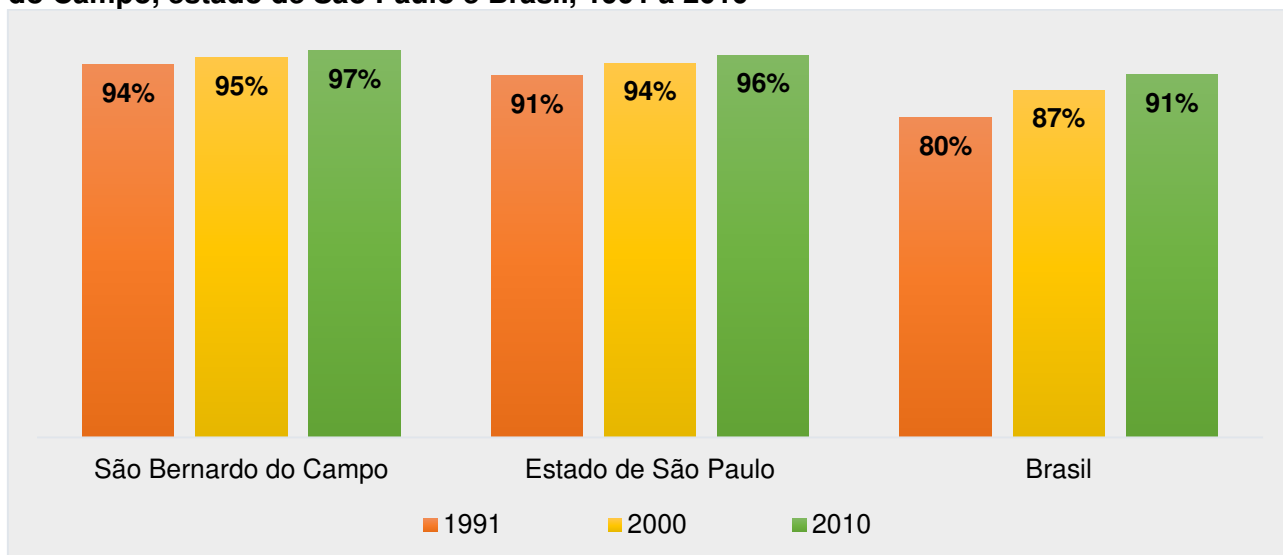

Fonte: IBGE, Censos Demográficos.

Gráfico 2 - Percentual da população alfabetizada de 15 anos e mais de idade por bairro, São Bernardo do Campo, 2010

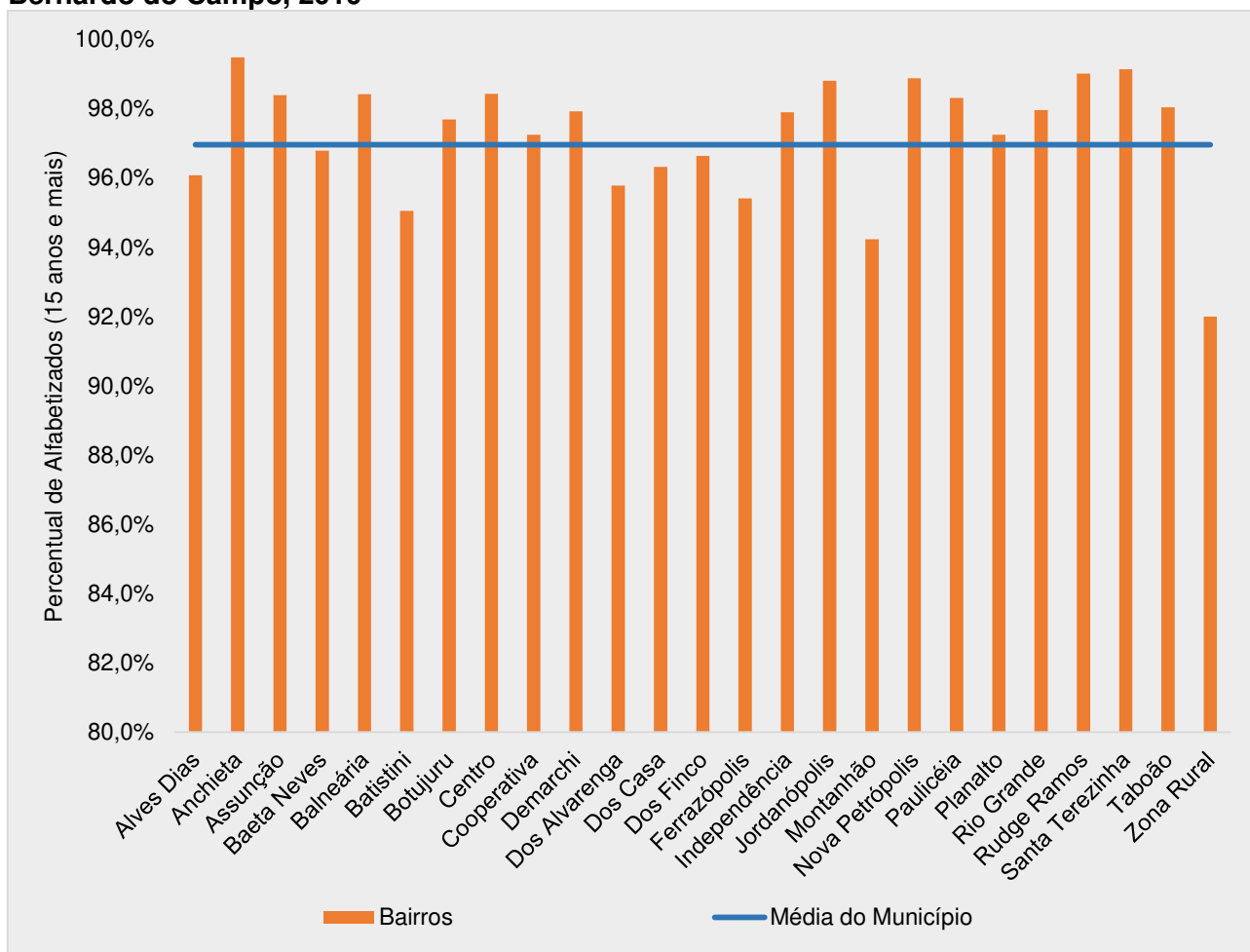

Fonte: IBGE, Censo Demográfico 2010 – Microdados do Universo.



**Tabela 1 - Percentual da população de 25 anos ou mais de idade com curso superior concluído por sexo, municípios da Região do Grande ABC, estado de São Paulo e Brasil, 2000 e 2010**

Município / Região	% da População de 25 anos ou mais com curso superior completo					
	2000			2010		
	Masculino	Feminino	Total	Masculino	Feminino	Total
São Bernardo do Campo	12,0	11,5	11,7	19,4	19,1	19,2
Diadema	3,2	3,5	3,4	6,4	7,8	7,1
Mauá	3,5	3,6	3,6	6,5	7,9	7,2
Ribeirão Pires	6,9	7,2	7,0	9,6	11,8	10,8
Rio Grande da Serra	1,9	1,9	1,9	3,7	4,7	4,2
Santo André	11,8	10,7	11,3	20,3	19,9	20,1
São Caetano do Sul	21,9	18,0	19,8	33,7	29,1	31,1
Estado de São Paulo	9,9	9,8	9,8	14,3	15,8	15,1
Brasil	6,5	7,0	6,8	9,9	12,5	11,3

Fonte: IBGE - Censos Demográficos – Resultados da Amostra.

**Gráfico 3 - Percentual da população e 25 anos ou mais de idade, por nível de instrução, São Bernardo do Campo, 2010**

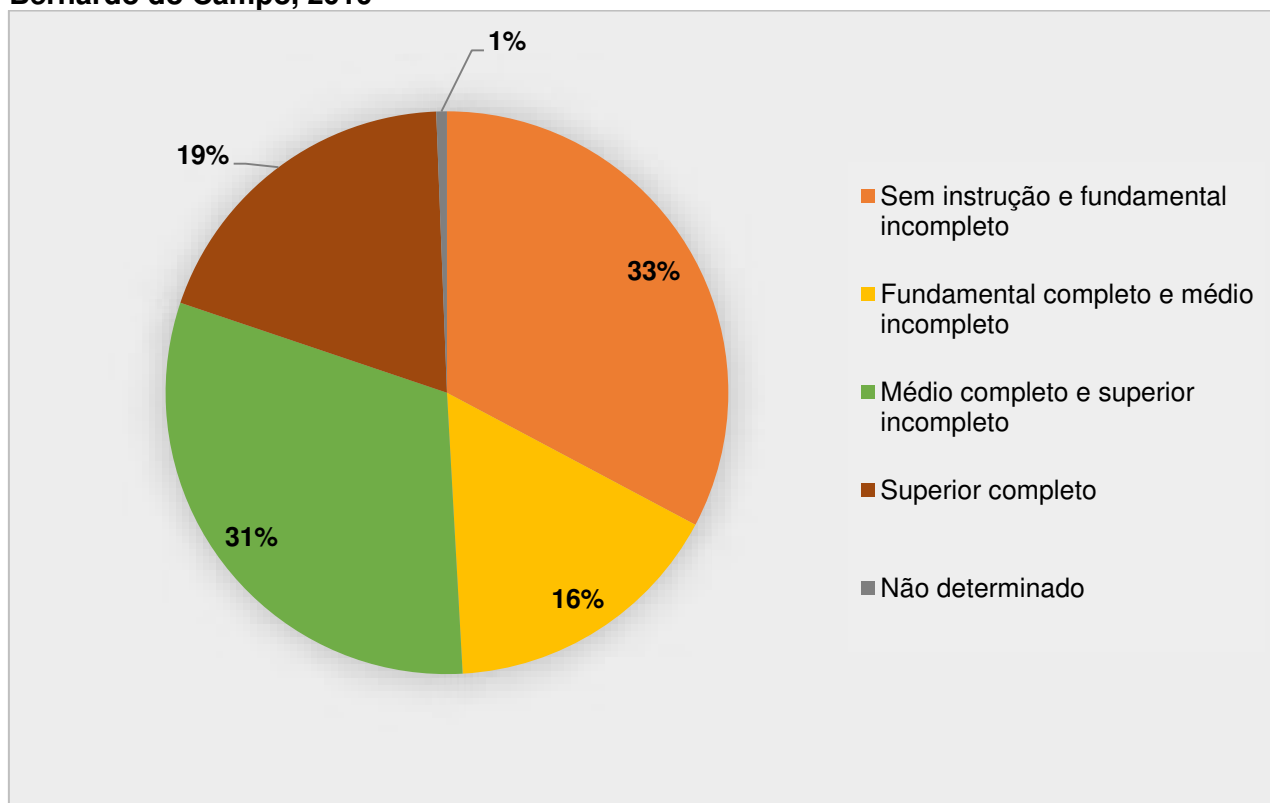

Fonte: IBGE - Censos Demográficos – Resultados da Amostra.

**Tabela 2 - Índice de Desenvolvimento da Educação Básica (IDEB), ensino fundamental regular - anos iniciais, por rede de ensino, municípios da Região do Grande ABC, 2017 a 2021**

Município	2017		2019		2021 <sup>(1)</sup>	
	Municipal	Estadual	Municipal	Estadual	Municipal	Estadual
São Bernardo do Campo	6,9	-	6,9	-	6,4	-
Diadema	6,5	6,8	6,4	6,6	5,9	6,2
Mauá	5,6	6,7	5,7	6,7	-	6,2
Ribeirão Pires	7,0	7,0	6,9	7,1	6,4	6,6
Rio Grande da Serra	-	6,7	-	6,6	-	6,0
Santo André	6,4	6,7	6,3	6,8	6,0	6,2
São Caetano do Sul	7,5	-	7,3	-	7,0	-

Nota: O IDEB é um indicador sintético que relaciona as taxas de aprovação escolar, obtidas no Censo Escolar, com as médias de desempenho em língua portuguesa e matemática dos estudantes no Sistema de Avaliação da Educação Básica (Saeb).

(1) Nota INEP: "O cálculo do IDEB 2021 segue a mesma metodologia proposta em 2007 e que vem sendo utilizada de forma inalterada ao longo dos anos, com o objetivo de manter a comparabilidade do indicador. Todavia, a pandemia do novo Coronavírus teve grande impacto nas atividades escolares nos anos de 2020 e 2021 e esse contexto deve ser considerado para uma adequada interpretação dos resultados do IDEB 2021".

Fonte: Ministério da Educação - MEC/Instituto Nacional de Estudos e Pesquisas Educacionais Anísio Teixeira - INEP.

**Tabela 3 - Índice de Desenvolvimento da Educação Básica (IDEB), por etapa e rede de ensino, São Bernardo do Campo, 2017 a 2021**

Etapa de ensino	IDEB 2017		IDEB 2019		IDEB 2021 <sup>(1)</sup>	
	Municipal	Estadual	Municipal	Estadual	Municipal	Estadual
Ensino Fundamental (anos iniciais)	6,9	-	6,9	-	6,4	-
Ensino Fundamental (anos finais)	-	4,9	-	5,6	-	5,6
Ensino Médio	-	3,9	-	4,4	-	4,7

(1) Nota INEP: "O cálculo do IDEB 2021 segue a mesma metodologia proposta em 2007 e que vem sendo utilizada de forma inalterada ao longo dos anos, com o objetivo de manter a comparabilidade do indicador. Todavia, a pandemia do novo Coronavírus teve grande impacto nas atividades escolares nos anos de 2020 e 2021 e esse contexto deve ser considerado para uma adequada interpretação dos resultados do IDEB 2021".

Fonte: Ministério da Educação - MEC/Instituto Nacional de Estudos e Pesquisas Educacionais Anísio Teixeira - INEP.

**Tabela 4 - Índice de Desenvolvimento da Educação Básica (IDEB), ensino fundamental regular (anos iniciais), rede municipal de São Bernardo do Campo, rede estadual do estado de São Paulo e média da rede municipal do Brasil, 2011 a 2021**

Município/Região	IDEB - Ensino Fundamental (anos iniciais)					
	2011	2013	2015	2017	2019	2021 <sup>(1)</sup>
São Bernardo do Campo	5,8	6,0	6,8	6,9	6,9	6,4
Estado de São Paulo	5,4	5,7	6,4	6,5	6,6	6,1
Brasil	4,7	4,9	5,3	6,0	5,7	5,5

(1) Nota INEP: "O cálculo do IDEB 2021 segue a mesma metodologia proposta em 2007 e que vem sendo utilizada de forma inalterada ao longo dos anos, com o objetivo de manter a comparabilidade do indicador. Todavia, a pandemia do novo Coronavírus teve grande impacto nas atividades escolares nos anos de 2020 e 2021 e esse contexto deve ser considerado para uma adequada interpretação dos resultados do IDEB 2021".

Fonte: Ministério da Educação - MEC/Instituto Nacional de Estudos e Pesquisas Educacionais Anísio Teixeira - INEP.



Mapa 1 – Índice de Desenvolvimento da Educação Básica (IDEB), ensino fundamental regular (anos iniciais), notas por escola, rede municipal, São Bernardo do Campo, 2021

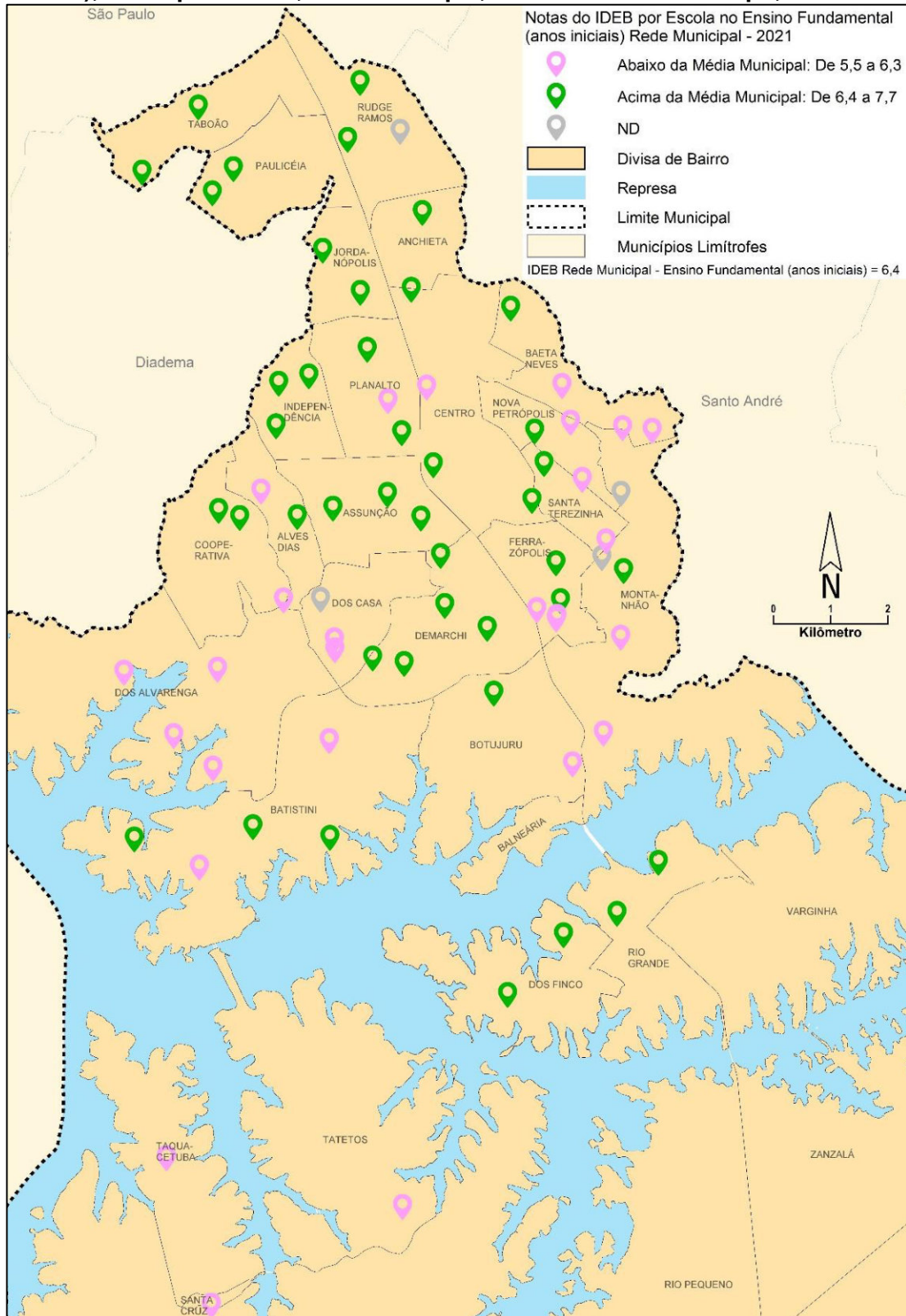

ND: Número de participantes no SAEB insuficiente para que os resultados sejam divulgados.

Nota INEP: "O cálculo do IDEB 2021 segue a mesma metodologia proposta em 2007 e que vem sendo utilizada de forma inalterada ao longo dos anos, com o objetivo de manter a comparabilidade do indicador. Todavia, a pandemia do novo Coronavírus teve grande impacto nas atividades escolares nos anos de 2020 e 2021 e esse contexto deve ser considerado para uma adequada interpretação dos resultados do IDEB 2021".

Fonte: Ministério da Educação - MEC/Instituto Nacional de Estudos e Pesquisas Educacionais Anísio Teixeira - INEP.



**Tabela 5 - Índice de Oportunidades da Educação Brasileira - IOEB, municípios da Região do Grande ABC, estado de São Paulo e Brasil, 2017 a 2021**

Região/Município	2017	2019	2021
<b>São Bernardo do Campo</b>	<b>5,2</b>	<b>5,3</b>	<b>5,6</b>
Diadema	5,1	5,2	5,4
Mauá	5,0	5,2	5,4
Ribeirão Pires	4,8	5,2	5,5
Rio Grande da Serra	4,8	5,2	5,4
Santo André	5,0	5,1	5,3
São Caetano do Sul	5,3	5,7	5,6
Estado de São Paulo	5,3	5,5	5,7
Brasil	4,6	4,8	5,0

Notas: O IOEB é um índice que além do desempenho nas provas, avalia a trajetória da educação ofertada nos municípios. Engloba a educação básica (do ensino infantil ao médio) de todas as redes existentes e todos os habitantes em idade escolar. O IOEB é formado a partir da relação de um conjunto de fatores e seus respectivos pesos, esses fatores estão divididos em dois grupos: insumos educacionais (fatores essenciais para um bom resultado educacional) e resultados educacionais (atendimento, aprendizado ou de aproveitamento escolar).

Indicadores utilizados no índice IOEB - Resultado educacional: Ideb dos anos iniciais do ensino fundamental, Ideb dos anos finais do ensino fundamental; Taxa Líquida de Matrícula do ensino médio. Insumos e processos educacionais: Escolaridade dos professores; Número médio de horas aula/dia; Experiência dos diretores; Taxa de atendimento na educação infantil.

Fonte: CE CEDAC, disponível em: <http://ioeb.org.br/>

**Tabela 6 - Número total de estabelecimentos de ensino por rede e tipo, São Bernardo do Campo, 2021**

Rede / Escola	Estabelecimentos
<b>Rede Municipal</b>	
Escola Municipal de Educação Básica – EMEB	178
Escola Municipal de Educação Especial - EMEBE	1
Escola Municipal de Educação Básica Bilíngue - EMEBB	1
<b>Entidades Parceiras</b>	
Creches	34
<b>Rede Estadual</b>	
Escola Estadual - EE	71
Escola Técnica Estadual – ETEC	1
<b>Rede Particular</b>	
Escola Particular	150

Nota: Em um mesmo estabelecimento pode existir mais de um tipo de ensino.

Fontes: Ministério da Educação - MEC/Instituto Nacional de Estudos e Pesquisas Educacionais Anísio Teixeira - INEP - Microdados do Censo Escolar 2021; Secretaria de Educação/MSBC.



Gráfico 4 - Número de escolas da rede pública do ensino básico (creche, pré-escola, ensino fundamental e médio) por bairro, São Bernardo do Campo, 2021

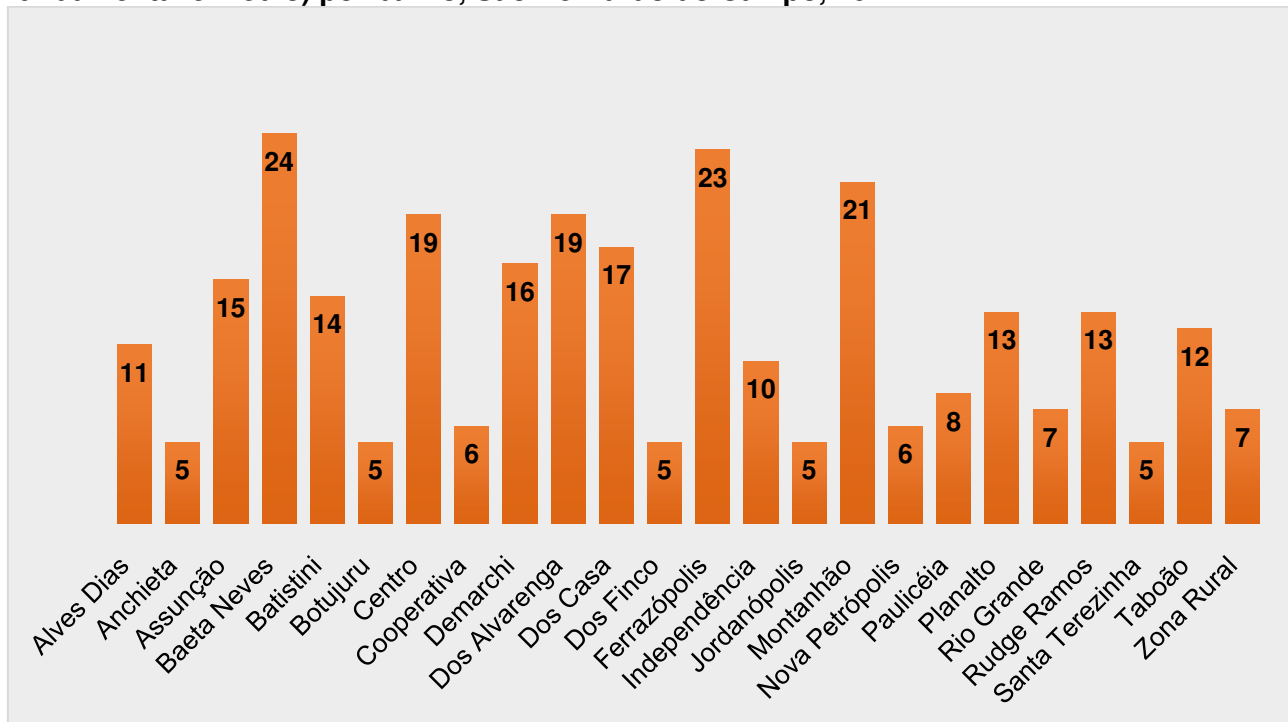

Nota: Escolas das redes: municipal, estadual e entidades parceiras.

Fontes: Ministério da Educação - MEC/Instituto Nacional de Estudos e Pesquisas Educacionais Anísio Teixeira - INEP - Microdados do Censo Escolar 2021; Secretaria de Educação/MSBC.

Gráfico 5 - Matrículas total por nível de ensino, São Bernardo do Campo, 2017 a 2021

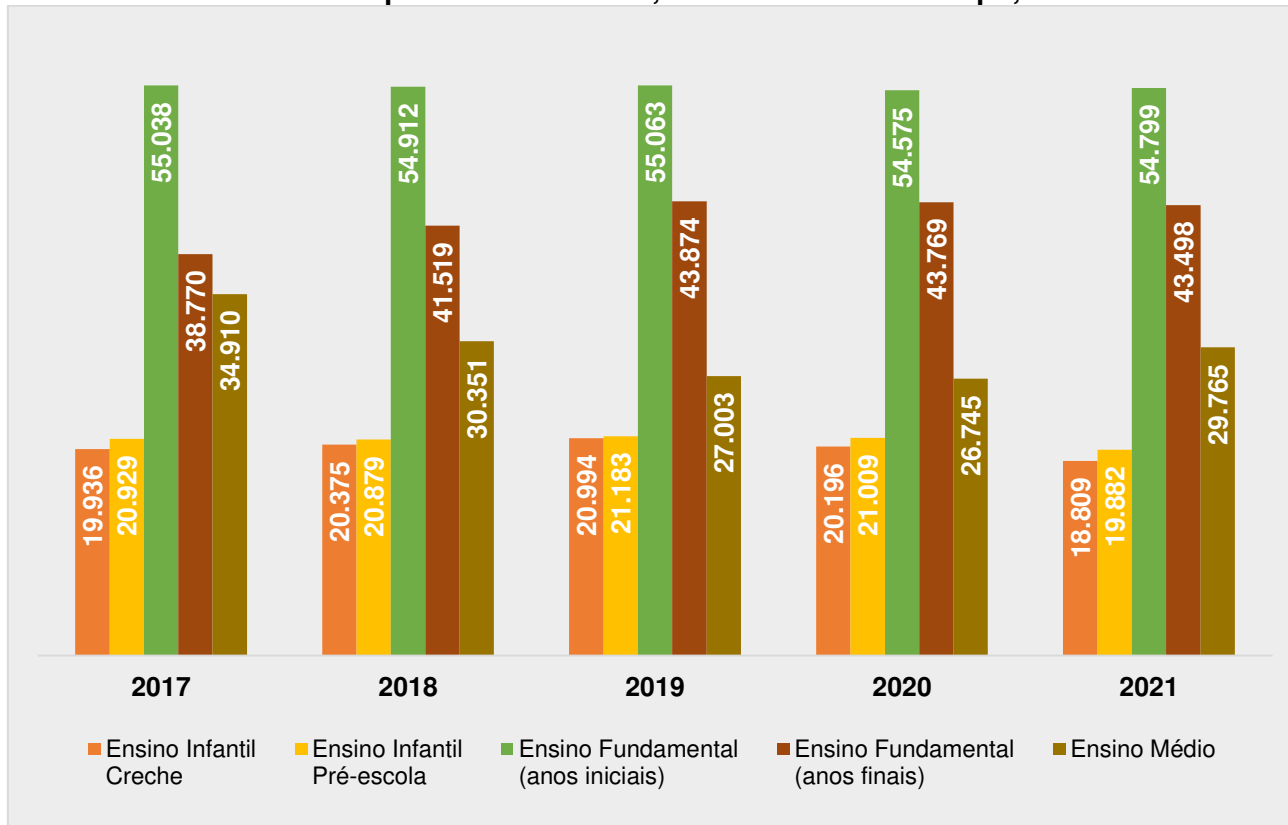

Fontes: Ministério da Educação - MEC/Instituto Nacional de Estudos e Pesquisas Educacionais Anísio Teixeira – INEP

**Tabela 7 - Número total de matrículas <sup>(1)</sup> nas escolas municipais segundo o nível de ensino, São Bernardo do Campo, 2017 a 2021**

Nível de Ensino	2017	2018	2019	2020	2021
Ensino Infantil - Creche	13.841	14.319	14.075	13.813	13.237
Ensino Infantil - Entidades Parceiras	2.416	2.446	2.883	3.465	3.550
Ensino Infantil - Pré-escola	17.052	17.172	17.202	17.263	17.146
Ensino Fundamental (anos iniciais)	43.992	43.737	43.525	42.901	43.359
EJA Fundamental	4.266	3.960	3.389	3.381	2.989
Ensino Especial (classes exclusivas)	136	70	162	175	173
<b>Total</b>	<b>81.703</b>	<b>81.704</b>	<b>81.236</b>	<b>80.998</b>	<b>80.454</b>

(1) Matrícula inicial.

Fontes: Ministério da Educação - MEC/Instituto Nacional de Estudos e Pesquisas Educacionais Anísio Teixeira - INEP - Microdados do Censo Escolar.

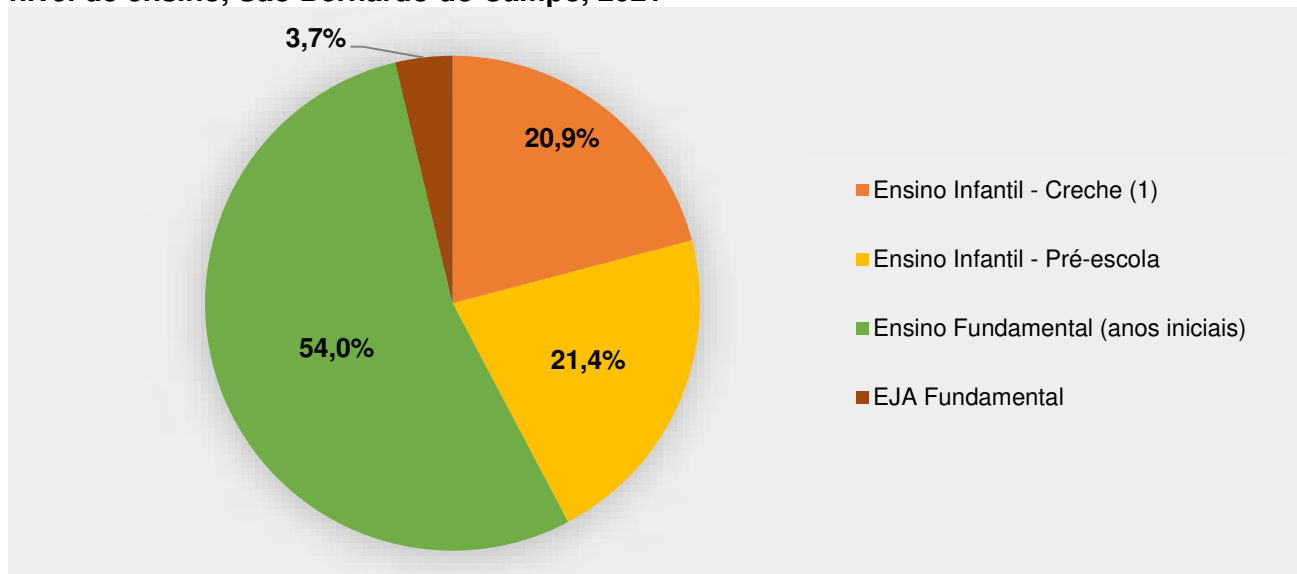
**Gráfico 6 - Percentual de matrículas no ensino básico nas escolas municipais segundo o nível de ensino, São Bernardo do Campo, 2021**

(1) Rede Municipal e Entidades Parceiras - PMSBC.

Fontes: Ministério da Educação - MEC/Instituto Nacional de Estudos e Pesquisas Educacionais Anísio Teixeira - INEP - Microdados do Censo Escolar 2021.

**Tabela 8 - Número total de alunos de educação em tempo integral e unidades escolares da rede básica de ensino municipal, São Bernardo do Campo, 2017 a 2021**

Ano	Número de alunos matriculados em Tempo Integral	Números de unidades escolares com atendimento em Tempo Integral
2017	2.474	10
2018	4.044	15
2019	5.351	18
2020	17.636	92
2021	18.228	105

Fonte: Secretaria de Educação/MSBC.



Mapa 2 – Equipamentos de educação da rede municipal, São Bernardo do Campo, 2021

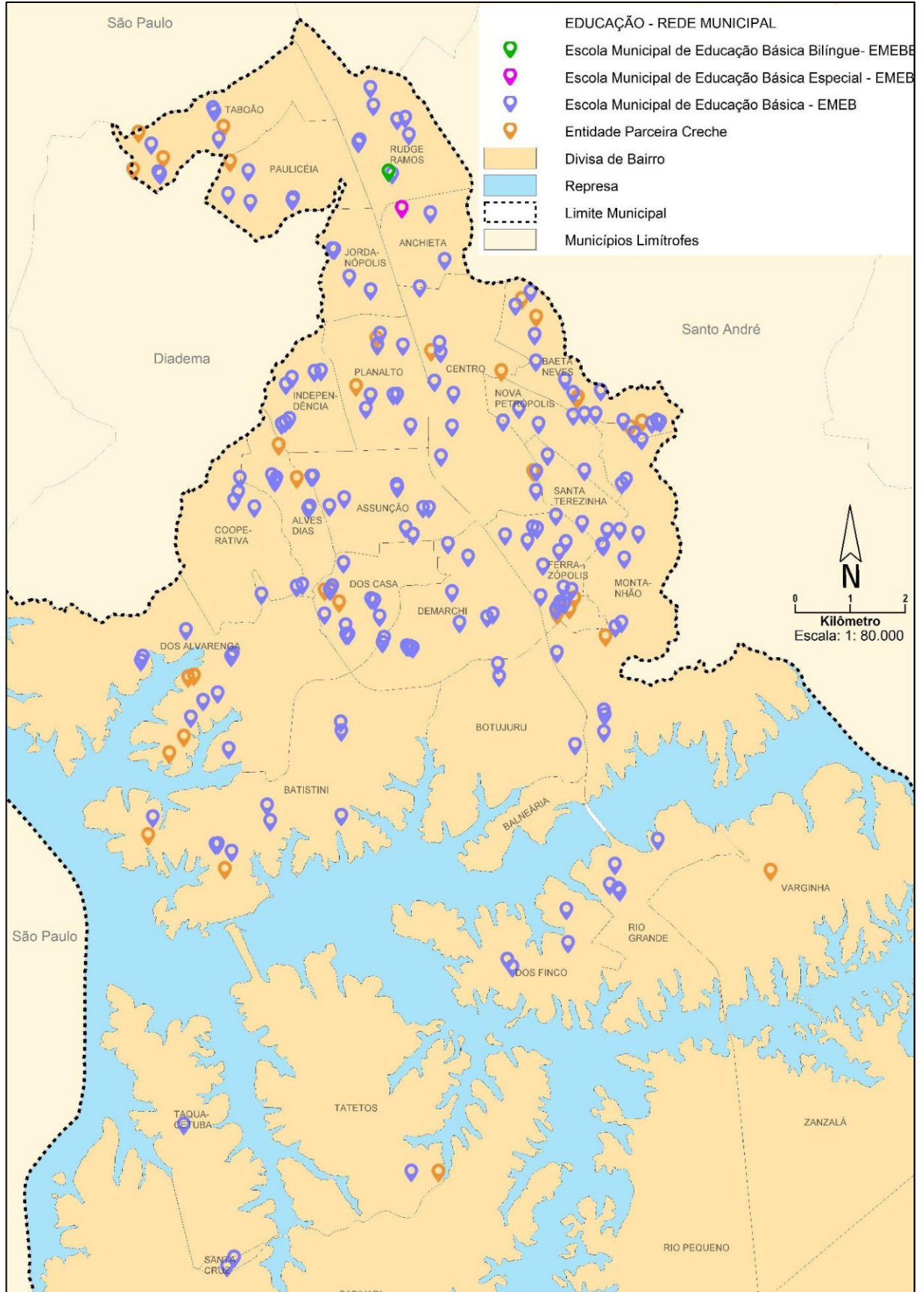

Fontes: Ministério da Educação - MEC/Instituto Nacional de Estudos e Pesquisas Educacionais Anísio Teixeira - INEP, Secretaria de Educação/MSBC.



Tabela 9 - Número de matrículas por bairro e nível de ensino, rede municipal, São Bernardo do Campo, 2021

Bairro	Creche <sup>(1)</sup>	Pré-escola	Fundamental (Anos Iniciais)	Supletivo Fundamental
<b>Zona Urbana</b>				
Alves Dias	1.044	455	1.091	101
Anchieta	125	246	375	30
Assunção	608	919	2.013	68
Baeta Neves	1.656	1.372	3.006	129
Batistini	791	880	2.015	224
Botujuru	137	247	695	22
Centro	788	771	2.060	382
Cooperativa	502	575	1.995	173
Demarchi	606	715	2.155	-
Dos Alvarenga	1.443	1.739	4.021	287
Dos Casa	1.267	952	2.177	222
Dos Finco	177	343	867	-
Ferrazópolis	1.539	1.412	3.106	201
Independência	434	468	1.598	133
Jordanópolis	211	243	737	-
Montanhão	2.165	2.357	3.193	344
Nova Petrópolis	86	259	2.485	266
Paulicéia	332	493	1.580	77
Planalto	815	607	1.314	-
Rio Grande	544	231	620	77
Rudge Ramos	396	467	1.289	107
Santa Terezinha	115	310	2.372	-
Taboão	676	732	1.775	41
<b>Zona Rural</b>				
Santa Cruz	114	232	398	105
Taquacetuba	-	-	133	-
Tatetos	173	121	289	-
Varginha	43	-	-	-
<b>Total</b>	<b>16.787</b>	<b>17.146</b>	<b>43.359</b>	<b>2.989</b>

(1) Rede Municipal e Entidades Parceiras - MSBC.

Fonte: Ministério da Educação - MEC/Instituto Nacional de Estudos e Pesquisas Educacionais Anísio Teixeira - INEP.

**Tabela 10 - Número total de matrículas <sup>(1)</sup> na rede estadual, segundo o nível de ensino, São Bernardo do Campo, 2017 a 2021**

Nível de ensino	2017	2018	2019	2020	2021
Ensino Fundamental (anos finais)	30.311	32.645	34.135	33.805	33.151
Ensino Médio <sup>(1)</sup>	28.871	24.745	21.294	20.945	23.582
EJA Fundamental	160	174	156	173	128
EJA Médio	3.459	3.658	3.184	3.373	2.789
Ensino Técnico <sup>(2)</sup>	2.183	2.159	2.234	2.223	1.416
<b>Total</b>	<b>64.984</b>	<b>63.381</b>	<b>61.003</b>	<b>60.519</b>	<b>61.066</b>

Nota: Dados corrigidos de anos anteriores nesta publicação conforme dados de matrículas divulgados pelo Ministério da Educação.

(1) Matrícula inicial.

(2) Considera matrículas do ensino médio regular e do ensino médio técnico integrado ao ensino médio regular.

(3) Considera as matrículas das seguintes Etapas de Ensino: Ensino Médio Normal/Magistério, Curso Técnico Concomitante e/ou Subsequente, Curso FIC Concomitante, Cursos FIC Integrados à EJA de níveis Fundamental e Médio e Curso Técnico Integrado à EJA de Nível Médio.

Fonte: Ministério da Educação - MEC/Instituto Nacional de Estudos e Pesquisas Educacionais Anísio Teixeira - INEP.

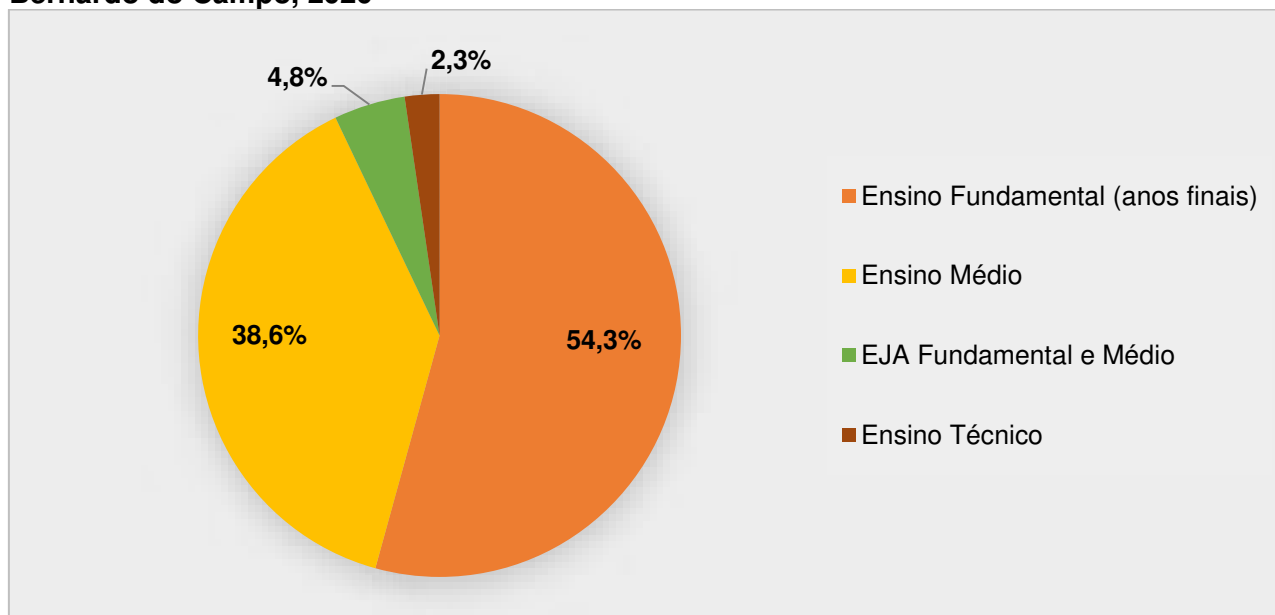
**Gráfico 7 – Percentual de matrículas da rede estadual, segundo o nível de ensino, São Bernardo do Campo, 2020**

Fonte: Ministério da Educação - MEC/Instituto Nacional de Estudos e Pesquisas Educacionais Anísio Teixeira - INEP.





Mapa 3 – Equipamentos de educação da rede estadual, São Bernardo do Campo, 2021

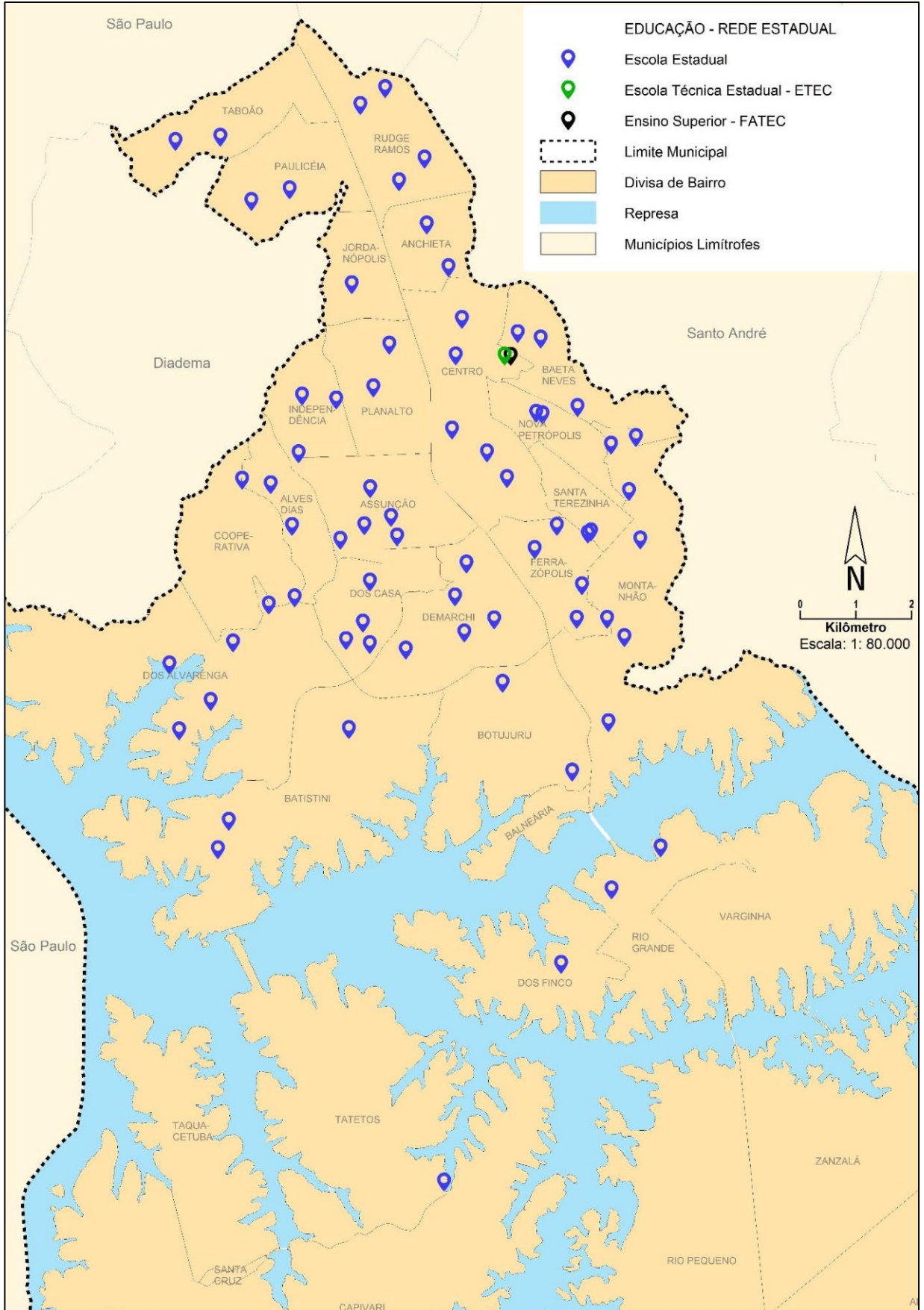

Fontes: Ministério da Educação - MEC/Instituto Nacional de Estudos e Pesquisas Educacionais Anísio Teixeira – INEP.



**Tabela 11 - Número total de matrículas <sup>(1)</sup> na rede particular, segundo o nível de ensino, São Bernardo do Campo, 2017 a 2021**

Nível de ensino	2017	2018	2019	2020	2021
Ensino Infantil - Creche	3.694	3.610	4.036	2.918	2.022
Ensino Infantil - Pré-escola	3.877	3.707	3.981	3.746	2.736
Ensino Fundamental	19.505	20.049	21.277	21.658	21.729
Ensino Médio <sup>(2)</sup>	6.039	5.606	5.709	5.800	6.183
Ensino Técnico <sup>(3)</sup>	4.420	4.387	5.425	4.779	5.029
Ensino Especial	593	717	738	697	642
<b>Total</b>	<b>38.128</b>	<b>38.076</b>	<b>41.166</b>	<b>39.598</b>	<b>38.341</b>

(1) Matrícula inicial.

(2) Considera matrículas do ensino médio regular e do ensino médio técnico integrado ao ensino médio regular.

(3) Considera as matrículas das seguintes Etapas de Ensino: Ensino Médio Normal/Magistério, Curso Técnico Concomitante e/ou Subsequente, Curso FIC Concomitante, Cursos FIC Integrados à EJA de níveis Fundamental e Médio e Curso Técnico Integrado à EJA de Nível Médio.

Fonte: Ministério da Educação - MEC/Instituto Nacional de Estudos e Pesquisas Educacionais Anísio Teixeira - INEP.

**Gráfico 8 - Percentual de matrículas na rede particular, segundo o nível de ensino, São Bernardo do Campo, 2021**

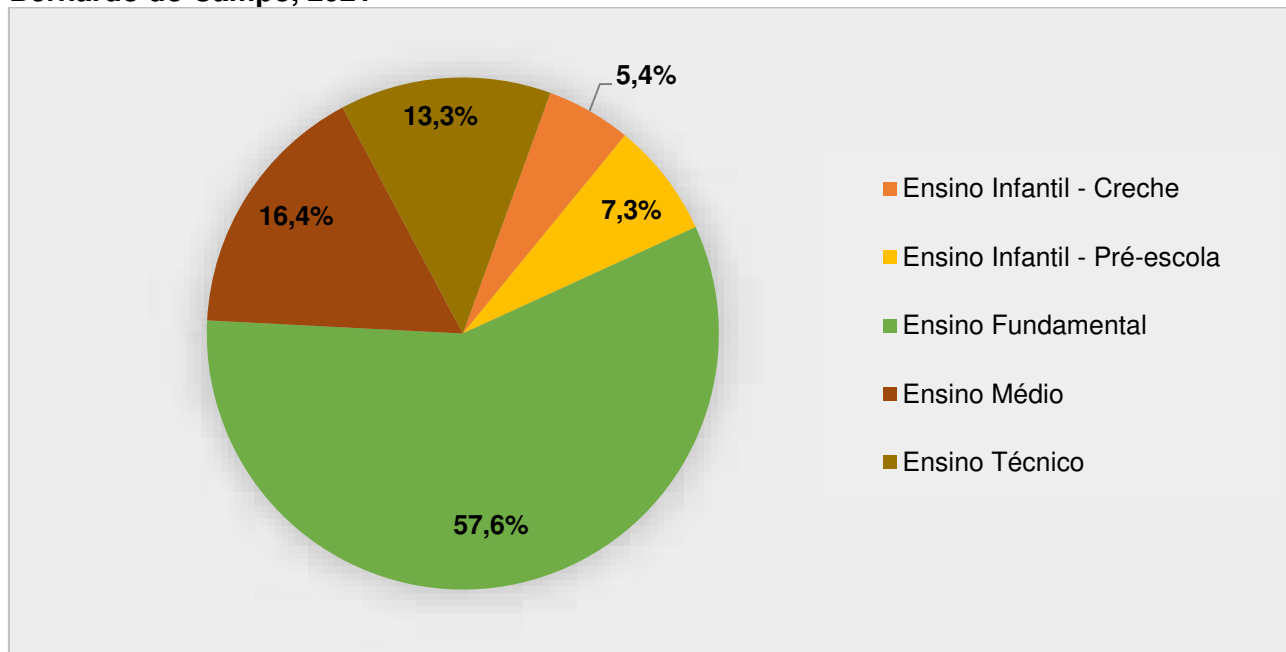

Fonte: Ministério da Educação - MEC/Instituto Nacional de Estudos e Pesquisas Educacionais Anísio Teixeira - INEP.





Mapa 4 – Percentual da população de 18 anos e mais de idade com ensino médio completo, por Área de Ponderação do Censo Demográfico, São Bernardo do Campo, 2010

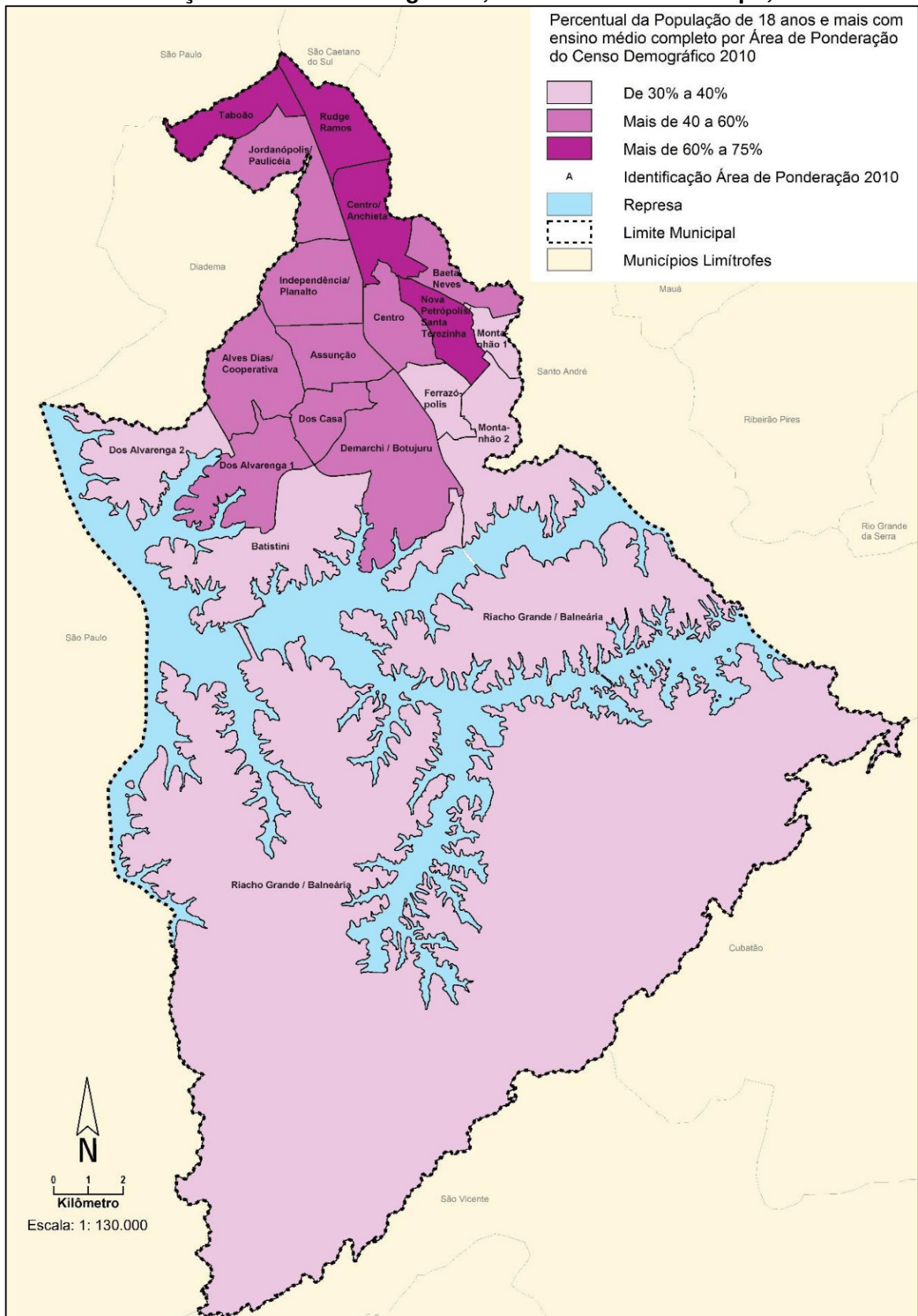

Nota: Área de ponderação definida pelo IBGE como agrupamento de setores censitários que representa o menor nível geográfico de divulgação das estimativas provenientes do questionário da amostra no Censo Demográfico.  
Fonte: IBGE – Censo Demográfico 2010 – Resultados da Amostra.



Tabela 12 - Taxa de rendimento escolar no ensino fundamental (anos iniciais e finais) e ensino médio, por rede de ensino pública, São Bernardo do Campo, 2017 a 2021

Rede de Ensino	Etapa	Rendimento escolar	2017	2018	2019	2020	2021
Municipal	Fundamental (anos iniciais)	Aprovação	97,2	97,0	97,7	99,6	96,7
		Reprovação	2,7	2,8	2,2	0,3	2,8
		Abandono	0,1	0,2	0,1	0,1	0,5
Estadual	Fundamental (anos finais)	Aprovação	93,0	94,6	96,0	98,7	98,0
		Reprovação	5,8	4,3	3,5	0,7	0,7
		Abandono	1,2	1,1	0,5	0,6	1,3
	Ensino Médio	Aprovação	83,0	85,1	88,3	97,0	93,6
		Reprovação	14,1	11,7	9,4	2,0	2,4
		Abandono	2,9	3,2	2,3	1,0	4,0

Fonte: Ministério da Educação - MEC/Instituto Nacional de Estudos e Pesquisas Educacionais Anísio Teixeira - INEP.

Tabela 13 - Taxa de Distorção Idade-Série no ensino fundamental (anos iniciais e finais) e ensino médio, rede pública, São Bernardo do Campo, 2017 a 2021

Rede de Ensino	Etapa de Ensino	Taxa de Distorção Idade-Série				
		2017	2018	2019	2020	2021
Municipal	Fundamental (anos iniciais)	5,4	5,4	5,4	4,9	3,4
Estadual	Fundamental (anos finais)	12,8	12,6	12,5	13,0	12,2
	Ensino Médio	16,2	16,5	15,1	15,1	15,9

Nota: A taxa de distorção Idade-Série expressa a proporção de alunos que têm idade acima de 2 anos da esperada para a etapa de ensino que estão matriculados.

Fonte: Ministério da Educação - MEC/Instituto Nacional de Estudos e Pesquisas Educacionais Anísio Teixeira - INEP.

Tabela 14 - Percentual de escolas da rede municipal com biblioteca, laboratório de informática e internet banda larga, São Bernardo do Campo, estado de São Paulo e Brasil, 2021

Dependência / Serviço	Rede Municipal de Ensino		
	São Bernardo do Campo	Estado de São Paulo	Brasil
Biblioteca	82%	15%	23%
Laboratório de Informática	43%	33%	22%
Internet Banda Larga	96%	79%	60%

Nota: Os dados representam a realidade informada pela escola no Censo Escolar.

Fonte: Ministério da Educação - MEC/Instituto Nacional de Estudos e Pesquisas Educacionais Anísio Teixeira - INEP/ Censo Escolar 2021.

**Tabela 15 - Percentual de funções docentes com curso superior por rede e etapa de ensino, São Bernardo do Campo, 2021**

Etapa de Ensino	Rede de Ensino		
	Municipal	Estadual	Particular
Educação Infantil	92,4%	-	83,1%
Ensino fundamental (anos iniciais)	96,7%	-	96,2%
Ensino Fundamental (anos finais)	-	99,8%	98,3%
Ensino Médio	-	100,0%	99,4%

Fonte: Ministério da Educação - MEC/Instituto Nacional de Estudos e Pesquisas Educacionais Anísio Teixeira - INEP.

**Tabela 16 - Número de professores da rede municipal, segundo tipo de ensino, São Bernardo do Campo, 2017 a 2021**

Tipo de ensino	2017	2018	2019	2020	2021
Creche	965	1.037	990	1.418	1.358
Pré-escola	1.264	1.323	1.360	1.087	1.022
Turma Unificada Educação Infantil	9	9	8	8	6
Ensino Fundamental (anos iniciais)	2.578	2.665	2.594	2.957	2.814
Educação Especial	119	112	137	144	144
Supletivo Fundamental	255	164	220	239	223
<b>Total</b>	<b>5.190</b>	<b>5.310</b>	<b>5.309</b>	<b>5.853</b>	<b>5.567</b>

Fonte: Secretaria de Educação/MSBC.

**Tabela 17 - Número de alunos beneficiados no transporte escolar municipal, São Bernardo do Campo, 2017 a 2021**

Tipo	2017	2018	2019	2020 <sup>(1)</sup>	2021
<b>Empresa Terceirizada</b>					
<b>Total</b>	<b>9.953</b>	<b>9.915</b>	<b>10.853</b>	<b>12.044</b>	<b>14.134</b>
Deficientes cadeirantes	70	73	73	98	103
Deficientes não cadeirantes	576	595	651	917	964
<b>Prefeitura de São Bernardo do Campo</b>					
<b>Total</b>	<b>370</b>	<b>35</b>	<b>16</b>	<b>6</b>	<b>2</b>
Deficientes	111	13	4	6	2
<b>Total Geral</b>	<b>10.323</b>	<b>9.950</b>	<b>10.869</b>	<b>12.050</b>	<b>14.136</b>

Nota: O número de alunos deficientes destacados estão contemplados no número total de alunos.

(1) Em 2020 não houve transporte a partir de abril devido a pandemia Covid-19. Os números retratam o transporte no período de janeiro a março.

Fonte: Secretaria de Educação/MSBC.



**Tabela 18 - Número de veículos operando no transporte escolar municipal, São Bernardo do Campo, 2017 a 2021**

Ano	Total de Veículos
2017	312
2018	389
2019	293
2020 <sup>(1)</sup>	293
2021	368

(1) Em 2020 não houve transporte a partir de abril devido a pandemia Covid-19. Os números retratam o transporte no período de janeiro a março.

Fonte: Secretaria de Educação/MSBC.

**Gráfico 9 - Percentual de veículos operando no transporte escolar municipal segundo o tipo, São Bernardo do Campo, 2021**

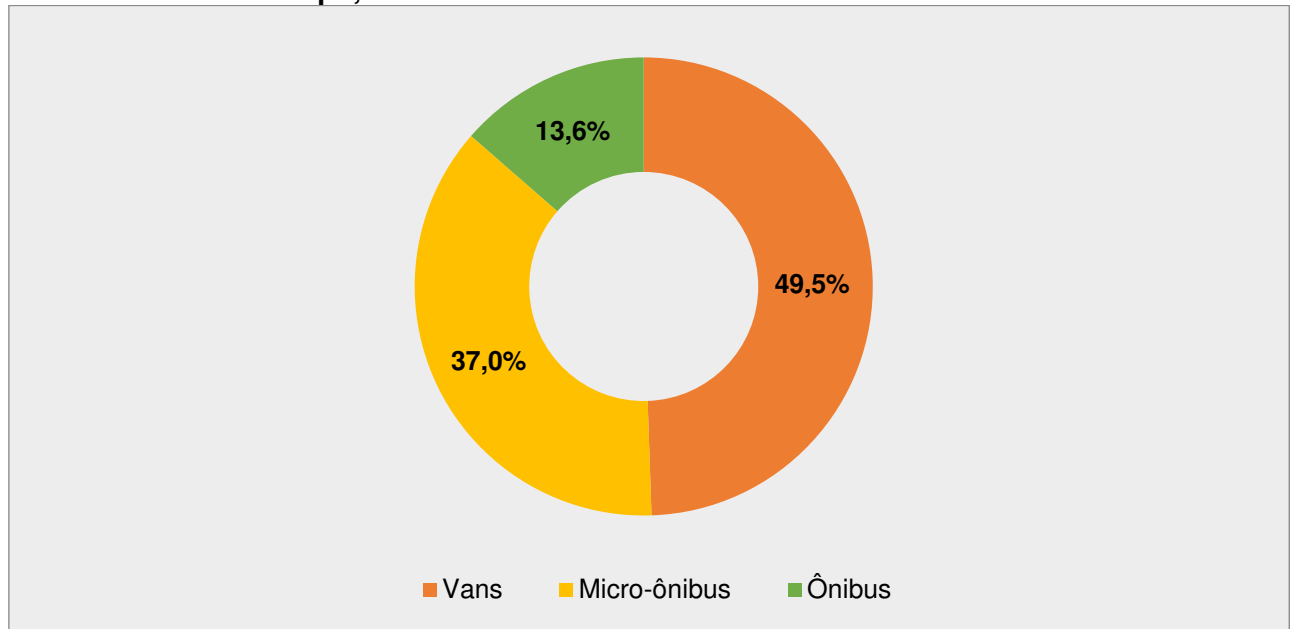

Fonte: Secretaria de Educação/MSBC.



**Gráfico 10 - Matrículas no ensino superior por modalidade, Ensino Presencial e à Distância - EAD, São Bernardo do Campo, 2019 e 2020**

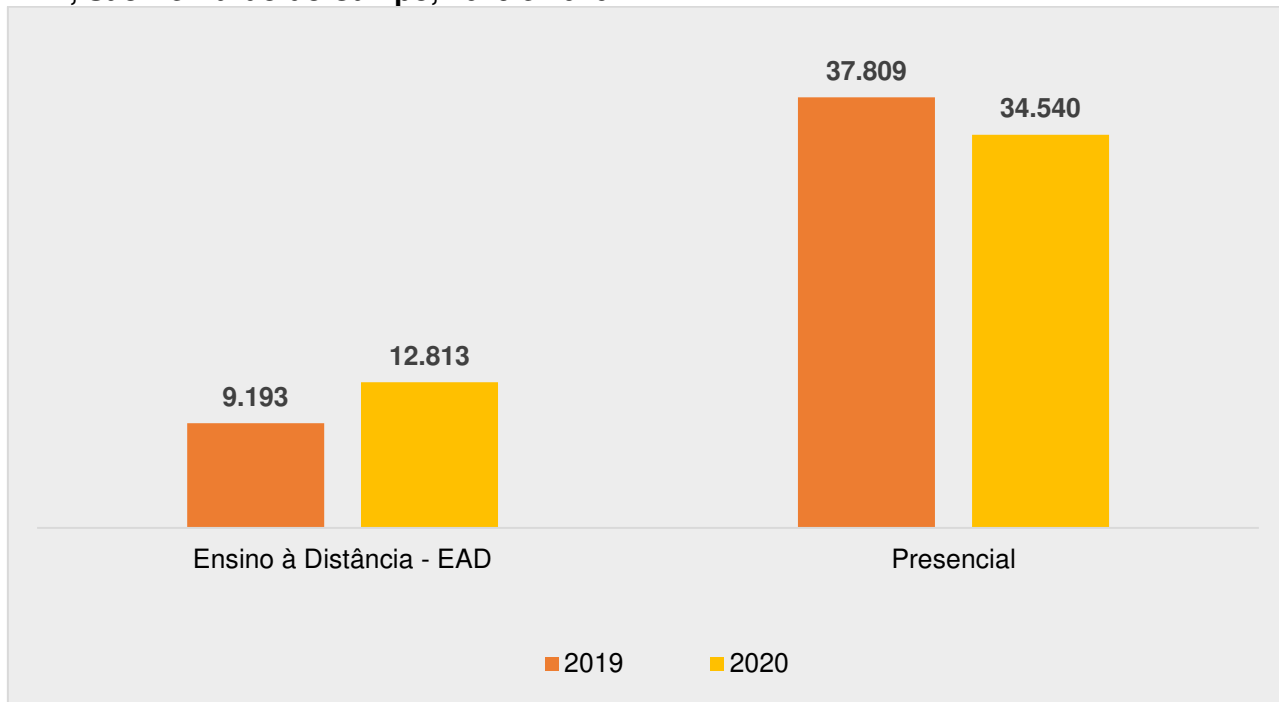

Fonte: Ministério da Educação - MEC/Instituto Nacional de Estudos e Pesquisas Educacionais Anísio Teixeira – INEP/ Censo da Educação Superior; Fundação SEADE.

**Gráfico 11 - Percentual de matrículas segundo o grau acadêmico, São Bernardo do Campo, 2019 e 2020**

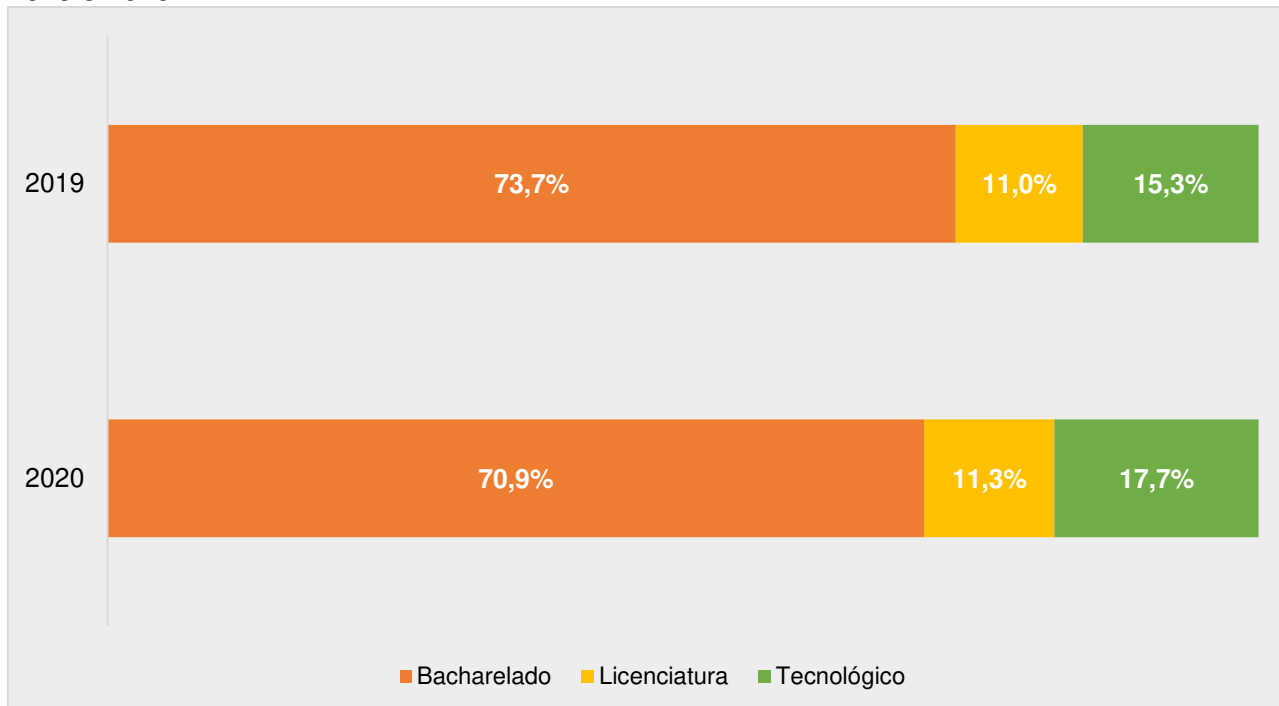

Nota: Matrículas total = modalidades Presencial e à Distância – EAD.

Fonte: Ministério da Educação - MEC/Instituto Nacional de Estudos e Pesquisas Educacionais Anísio Teixeira – INEP/ Censo da Educação Superior; Fundação SEADE.

**Tabela 19 - Número de matrículas no ensino superior, modalidade de ensino presencial, por municípios da Região do Grande ABC, 2016 a 2020**

Município	2016	2017	2018	2019	2020
<b>São Bernardo do Campo</b>	<b>47.121</b>	<b>46.019</b>	<b>42.177</b>	<b>37.809</b>	<b>34.540</b>
Diadema	4.058	3.919	3.970	4.180	4.219
Mauá	2.877	3.208	3.475	4.419	4.670
Ribeirão Pires	991	726	643	661	576
Santo André	37.961	36.003	32.313	27.782	25.750
São Caetano do Sul	14.959	13.149	12.203	11.197	10.129
<b>Total</b>	<b>107.967</b>	<b>103.024</b>	<b>94.781</b>	<b>86.048</b>	<b>79.884</b>

Nota: Número de Matrículas referente ao 1º Semestre em graduação presencial.

Fonte: Ministério da Educação - MEC/Instituto Nacional de Estudos e Pesquisas Educacionais Anísio Teixeira – INEP/ Censo da Educação Superior.

**Tabela 20 - Número de matrículas no ensino superior, modalidade de ensino presencial, por área específica, São Bernardo do Campo, 2020**

Área Específica <sup>(1)</sup>	2020
Arquitetura e construção	743
Artes	78
Bem-estar	65
Ciências físicas	341
Ciências sociais e comportamentais	1.963
Computação e Tecnologias da Informação e Comunicação (TIC)	1.546
Comunicação e informação	420
Direito	4.807
Educação	2.097
Engenharia e profissões correlatas	5.353
Humanidades (exceto línguas)	198
Línguas	69
Negócios e administração	4.727
Produção e processamento	2.471
Programas interdisciplinares abrangendo ciências naturais, matemática e estatística	2.377
Programas interdisciplinares abrangendo ciências sociais, comunicação e informação	2.358
Programas interdisciplinares abrangendo educação	45
Programas interdisciplinares abrangendo engenharia, produção e construção	78
Saúde	3.804
Serviços pessoais	125
Veterinária	875
<b>Total</b>	<b>34.540</b>

(1) Código da área geral conforme adaptação da Classificação Internacional Normalizada da Educação Cine/Unesco. Não comparável com anos anteriores.

Nota: Número de Matrículas referente ao 1º Semestre em graduação presencial.

Fonte: Ministério da Educação - MEC/Instituto Nacional de Estudos e Pesquisas Educacionais Anísio Teixeira – INEP/ Censo da Educação Superior.

# **CAPÍTULO VI**

## **CULTURA**

**Tabela 1 - Número de equipamentos municipais de cultura por tipo, São Bernardo do Campo, 2021**

Tipo	Quantidade
Biblioteca	8
Centro Audiovisual	1
Centro Cultural	8
Fábrica de Cultura 4.0	1
Memória e Patrimônio	2
Museu de Arte	1
Mercado Municipal	1
Parque da Juventude	1
Teatro	8
Outros tipos	5

Fonte: Secretaria de Cultura e Juventude/MSBC

**Tabela 2 - Público em espaços culturais municipais, São Bernardo do Campo, 2017 a 2021**

Espaço público cultural	2017	2018	2019	2020 <sup>(6)</sup>	2021 <sup>(6)</sup>
Teatros <sup>(1)</sup>	52.571	39.669	56.911	7.668	15.793
Bibliotecas Públicas e Espaços de Leitura <sup>(2)</sup>	281.004	260.464	271.680	45.438	29.477
Centros Culturais / Pinacoteca <sup>(3)</sup>	nd	nd	144.556	5.629	9.781
Ações, Festivais e Grandes Eventos	nd	nd	35.793	1.040	-
Preservação da Memória / Centro de Memória <sup>(4)</sup>	9.202	15.439	107.707	91.735	2.068.577
Centro de Referência Popular <sup>(5)</sup>	7.386	8.953	47.280	2.140	2.902

nd: Dado não disponível.

Nota: Público em espaços/locais abertos são estimados, pois o público é circulante.

(1) No público para Teatro a quantidade foi estimada pois alguns espetáculos não puderam ser contabilizados

(2) Dados revisados em 2021.

(3) Inclui os Centros Culturais, Câmara de Cultura, Chácara Silvestre, Pinacoteca

(4) A partir de 2019 foi contabilizado o público de internet alcançado pela ação "Você Sabia".

(5) Encontros e Exposições: Dados estimados, público circulante.

(6) Em 2020 e 2021 fechamentos dos espaços culturais devido a pandemia COVID-19 conformes decretos.

Fonte: Secretaria de Cultura e Juventude/MSBC

**Tabela 3 - Acervo da Pinacoteca de São Bernardo do Campo, 2017 a 2021**

Ano	Acervo total
2017	1.446
2018	1.452
2019	1.473
2020	1.474
2021	1.474

Nota: posição dezembro de cada ano

Fonte: Secretaria de Cultura e Juventude/MSBC.





Mapa 1 – Equipamentos municipais de cultura, São Bernardo do Campo, 2021

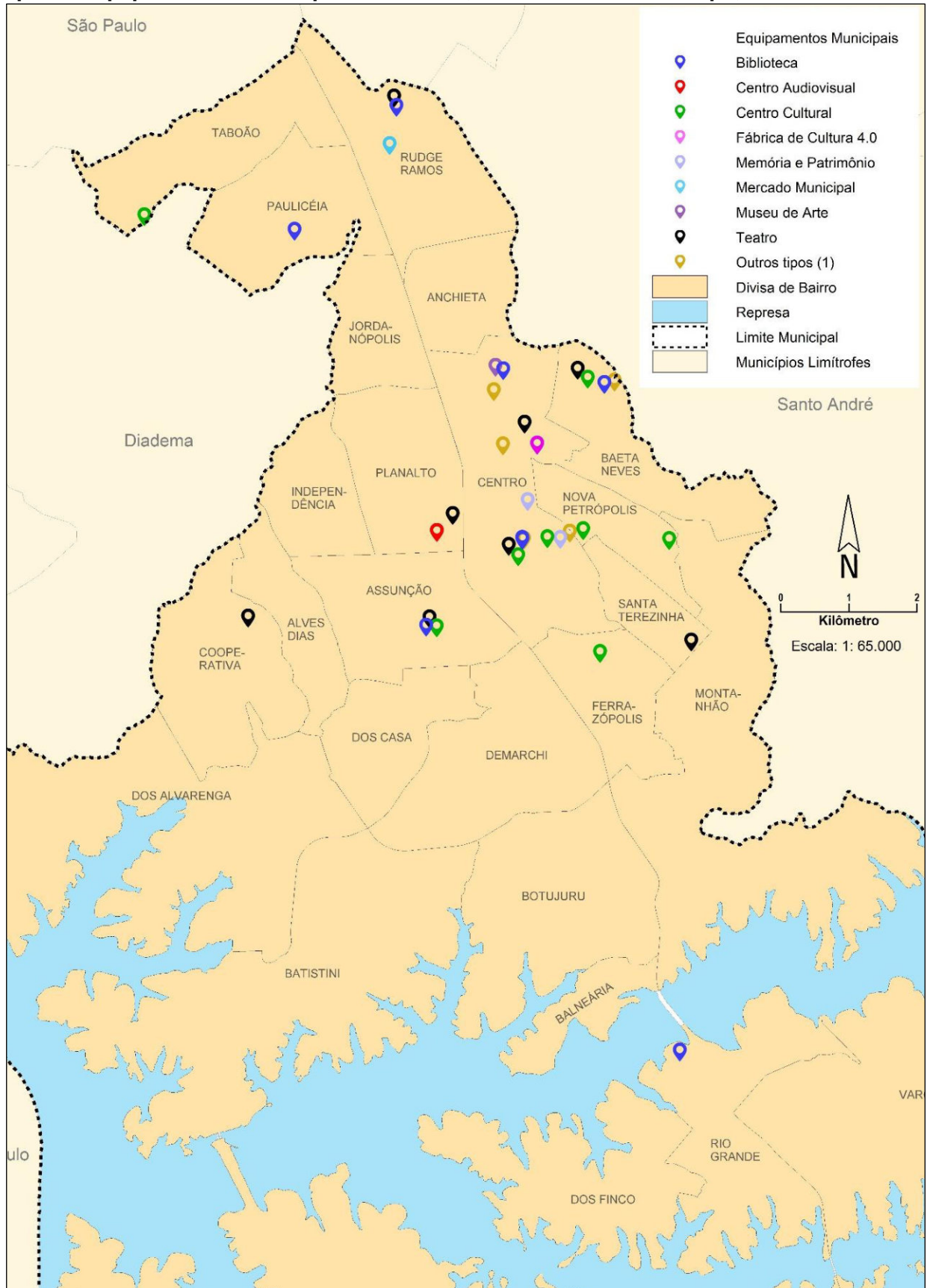

(1) Outros tipos: Auditório; Centro de Convivência; Espaço de Eventos; Espaço Troca-Livro; Gibiteca.  
Fonte: Secretaria de Cultura e Juventude/MSBC



Tabela 4 - Acervo literário, São Bernardo do Campo, 2021

Biblioteca	Quantidade
Biblioteca de Arte Ilva Aceto Maranesi	7.000
Biblioteca Érico Veríssimo	12.488
Biblioteca Guimarães Rosa	24.939
Biblioteca Machado de Assis	10.638
Biblioteca Malba Tahan	24.534
Biblioteca Manuel Bandeira	19.355
Biblioteca Monteiro Lobato	38.221
Espaço Braile	1.404
Espaço Troca-Livro	11.313
Gibiteca Municipal	15.364
<b>Total</b>	<b>165.256</b>

(1) Em 2021 o acervo de CDs e LPs foi transferido para o CLM.

(2) Dados estimados, acervo flutuante.

Fonte: Secretaria de Cultura e Juventude/MSBC

Tabela 5 - Número de eventos e público estimado em atividades de fomento e difusão cultural por linguagem artística, São Bernardo do Campo, 2019 a 2021

Linguagem Artística	2019		2020 <sup>(3)</sup>		2021 <sup>(3)</sup>	
	Eventos	Público <sup>(1)</sup>	Eventos	Público <sup>(1)</sup>	Eventos	Público <sup>(1)</sup>
Artes Audiovisuais / Cinema e Fotografia	37	2.480	8	100	27	872
Artes Cênicas / Teatro e Dança	159	28.400	22	1.099	109	14.393
Artes Gráficas / Literatura	25	855	0	0	31	2.635
Artes Plásticas / Pintura e Escultura	162	35.700	7	835	35	2.349
Artes Sonoras / Música	183	57.800	20	2.127	91	6.816
CRCP* - Cultura Popular (atividade externa)	56	10.880	5	1.120	16	1.289
CRCP* - Exposições	78	36.400	10	1.020	10	1.613
Festivais com diversas linguagens	34	25.600	2	11.000	-	-
Intersecretariais, beneficentes ou com apoio/parceria de outras instituições <sup>(2)</sup>	183	37.950	-	-	-	-
<b>Total</b>	<b>917</b>	<b>236.065</b>	<b>74</b>	<b>17.301</b>	<b>319</b>	<b>29.967</b>

nd: dado não disponível

CRCP: Centro de Referência da Cultura Popular.

(1) Público: Eventos em locais abertos são estimados, pois o público é circulante.

(2) Ação restrita a 2019.

(3) Em 2020 e 2021 fechamentos dos espaços culturais devido a pandemia COVID-19 conformes decretos.

Fonte: Secretaria de Cultura e Juventude/MSBC

**Tabela 6 - Número de eventos e público participante em atividades de promoção à leitura, São Bernardo do Campo, 2019 a 2021**

Atividade	2019		2020 <sup>(2)</sup>		2021 <sup>(3)</sup>	
	Eventos	Público	Eventos	Público	Eventos	Público
Ação cultural de estímulo a leitura						
Ação entre livros	27	860	-	-	-	-
Biblioteca Mundo <sup>(1)</sup>	15	356	1	24	-	-
Contação de História	237	8.993	-	-	39	549
Literatura e Vestibular	7	170	-	-	-	-
Rodas de leitura	109	1.178	2	47	19	237
Cineclubes nas Bibliotecas	49	610	-	-	-	-
Exposições nas Bibliotecas	27	3590	10	357	13	1130
Eventos diversos da Divisão de Biblioteca Pública	121	6.733	-	-	19	1.608
Jornada Inclusiva	4	155	-	-	-	-
Oficinas Culturais	317	3.981	-	-	19	448
RPG (Role Playing Game)	44	429	-	-	-	-
Saraus	17	683	-	-	-	-
Virada Cultural	1	3.100	16	254	-	-
<b>Total</b>	<b>975</b>	<b>30.838</b>	<b>29</b>	<b>682</b>	<b>109</b>	<b>3.972</b>

(1) Dados de número de eventos estimados.

(2) Devido a pandemia de COVID-19 em 2020, vários projetos foram interrompidos no ano.

(3) Em 2021 os projetos foram retomados no segundo semestre devido a pandemia de COVID-19.

Fonte: Secretaria de Cultura e Juventude/MSBC

**Tabela 7 - Número de usuários inscritos nos serviços de leitura, São Bernardo do Campo, 2018 a 2021**

Espaço Cultural	2018	2019	2020	2021
Biblioteca de Arte Ilva Aceto Maranesi	319	405	406	435
Biblioteca Érico Veríssimo	2.639	3.120	3.258	3.342
Biblioteca Guimarães Rosa	5.117	5.845	6.004	6.185
Biblioteca Machado de Assis	2.598	3.108	3.257	3.438
Biblioteca Malba Tahan	4.800	5.384	5.486	5.601
Biblioteca Manuel Bandeira	2.917	3.524	3.283	3.371
Biblioteca Monteiro Lobato	12.488	15.750	15.933	16.689
Espaço Troca-Livro <sup>(1)</sup>	-	-	-	850
Gibiteca Municipal Eugênio Colonnese <sup>(2)</sup>	-	58	80	80
Projeto Bagagem Literária <sup>(3)</sup>	852	860	-	-
<b>Total</b>	<b>31.730</b>	<b>38.054</b>	<b>37.707</b>	<b>39.991</b>

(1) Em 2021, início da contabilização dos dados neste espaço.

(2) Em 2019, início da contabilização dos dados neste espaço.

(3) Em 2020 o projeto foi encerrado devido ao fechamento dos espaços colaboradores (CACJ).

Fonte: Secretaria de Cultura e Juventude/MSBC

**Tabela 8 - Número de empréstimos de livros nas bibliotecas públicas e espaços/programas de incentivo à leitura, São Bernardo do Campo, 2018 a 2021**

Espaço Cultural	2018	2019	2020 <sup>(5)</sup>	2021 <sup>(6)</sup>
<b>Bibliotecas Públicas</b>				
Érico Veríssimo	7.617	9.758	1.479	1.873
Guimarães Rosa	14.537	14.521	2.376	3.269
Machado de Assis <sup>(1)</sup>	2.743	10.081	901	2.534
Malba Tahan	11.332	12.637	1.827	1.961
Manuel Bandeira	5.317	8.094	1.004	1.329
Monteiro Lobato	30.040	34.164	5.901	7.032
<b>Total</b>	<b>71.586</b>	<b>89.255</b>	<b>13.488</b>	<b>17.998</b>
<b>Espaços / Programas de Incentivo à Leitura</b>				
Biblioteca de Arte	1.212	1.213	131	885
Espaço de Leitura / Caixa Biblioteca	733	110	9	-
Espaço Troca-Livro <sup>(2)</sup>	7.013	18.092	5.041	15.470
Espalhando a Leitura <sup>(2)</sup>	23.048	23.299	9.091	424
Gibiteca Municipal Eugênio Colonnese <sup>(3)</sup>	5.591	7.693	1	300
Projeto Bagagem Literária <sup>(4)</sup>	1.500	1.800	-	-
<b>Total</b>	<b>39.097</b>	<b>52.207</b>	<b>14.273</b>	<b>17.079</b>
<b>Total Geral</b>	<b>110.683</b>	<b>141.462</b>	<b>27.761</b>	<b>35.077</b>

(1) Fechada para reforma entre junho e dezembro de 2018.

(2) Dados de trocas de livros, não são empréstimos.

(3) Em 2021 a Gibiteca foi transferida para a Biblioteca Malba Tahan e o acervo passa por reorganização.

(4) Em 2020 o projeto foi encerrado devido ao fechamento dos espaços colaboradores (CACJ).

(5) Em abril de 2020 os espaços foram fechados devido a pandemia de COVID-19.

(6) Em 2021 os espaços reabriram ao público conforme autorizações de Decretos, devido a Pandemia de COVID-19.

Fonte: Secretaria de Cultura e Juventude/MSBC

**Tabela 9 - Frequência nas bibliotecas públicas municipais e nos espaços/programas de incentivo à leitura, empréstimos e índices por população de 15 anos e mais, São Bernardo do Campo, 2017 a 2021**

Variável	2017	2018	2019	2020 <sup>(1)</sup>	2021 <sup>(1)</sup>
Frequência total nos espaços <sup>(2)</sup>	281.004	260.464	271.680	45.438	29.477
Empréstimos	115.681	110.683	141.462	27.761	35.077
População de 15 anos e mais <sup>(3)</sup>	665.771	671.850	677.814	683.695	689.685
Frequência a cada 100 pessoas de 15 anos e mais	42,21	38,77	40,08	6,65	4,27
Empréstimos a cada 100 pessoas de 15 anos e mais	17,38	16,47	20,87	4,06	5,09
Empréstimos/Frequência	0,41	0,42	0,52	0,61	1,19

(1) Em 2020 e 2021 fechamentos dos espaços culturais devido a pandemia COVID-19 conformes decretos.

(2) Dados revisados em 2021.

(3) Estimativa IBGE.

Fonte: Secretaria de Cultura e Juventude/MSBC; Ministério da Saúde/SVS/DASNT/CGIAE/IBGE - Estimativas da população.

**Tabela 10 - Público por local nas bibliotecas públicas municipais e nos espaços/programas de incentivo à leitura, São Bernardo do Campo, 2019 a 2021**

Espaço Cultural	2019	2020 <sup>(4)</sup>	2021 <sup>(4)</sup>
Biblioteca de Arte Ilva Aceto Maranesi	8.604	185	848
Biblioteca Érico Veríssimo	17.513	3.194	2.923
Biblioteca Guimarães Rosa	23.528	1.745	3.489
Biblioteca Machado de Assis	19.272	4.459	3.881
Biblioteca Malba Tahan e Gibiteca Municipal Eugênio Colonnese <sup>(1)</sup>	29.993	4.984	3.671
Biblioteca Manuel Bandeira	17.429	3.157	2.766
Biblioteca Monteiro Lobato	115.896	21.507	7.904
Espaço Troca-Livro	12.779	3.507	3.995
Espaço Leitura (Poupatempo) e Gibiteca Municipal Eugênio Colonnese <sup>(2)</sup>	26.559	2.700	-
Projeto Bagagem Literária / Espaços de Leitura <sup>(3)</sup>	107	-	-
<b>Total</b>	<b>271.680</b>	<b>45.438</b>	<b>29.477</b>

(1) Em 2021, a Gibiteca foi para a Biblioteca Malba Tahan.

(2) Em 2021 o Espaço Leitura (Poupatempo) foi encerrado e a Gibiteca foi para a Biblioteca Malba Tahan.

(3) Em 2018 projeto foi reformulado, passou a ser circulante pela cidade e alimentado exclusivamente com doações de munícipes, pois havia muita perda de acervo. Em 2020 o projeto foi encerrado devido ao fechamento dos espaços colaboradores (CACJ).

(4) Em 2020 e 2021 fechamentos dos espaços culturais devido a pandemia COVID-19 conformes decretos.

Fonte: Secretaria de Cultura e Juventude/MSBC

**Tabela 11 – Número de turmas, novas vagas, inscritos e formados dos Cursos de Formação Regular e número de oficinas, vagas, inscritos e certificados emitidos em Oficinas em Audiovisual, Centro de Audiovisual - CAV, São Bernardo do Campo, 2017 a 2021**

Linhas de Atuação	2017 <sup>(1)</sup>	2018	2019	2020	2021 <sup>(2)</sup>
<b>Cursos de Formação Regular</b>					
Número de Turmas	8	12	12	12	8
Número de Novas Vagas	120	200	200	200	120
Número de Inscritos	1.032	1.203	1.586	1.587	749
Número de Formados	48	77	81	40	38
<b>Oficinas em Audiovisual (Formação continuada)</b>					
Número de Oficinas	-	64	53	72	8
Número de Vagas	-	1.180	1.045	2.095	180
Número de Inscritos	-	2.361	1.411	3.369	154
Número de Certificados Emitidos	-	395	332	1.211	41

Nota: Há dois cursos de formação regular, Animação e Cine-TV, com duração de 18 meses. Para cada curso, há 1 turma de cada módulo por período (manhã e noite), sendo que por semestre 4 turmas são finalizadas e outras 4 são abertas.

(1) Não houve aulas no 1º semestre de 2017

(2) Não houve aulas no 1º semestre de 2021

Fonte: Secretaria de Cultura e Juventude/MSBC

**Tabela 12 – Número de Oficinas Culturais, vagas disponibilizadas e total de inscritos, São Bernardo do Campo, 2019 a 2021**

Local	2019			2020 <sup>(1)</sup>			2021 <sup>(1)</sup>		
	Oficinas	Vagas	Inscritos	Oficinas	Vagas	Inscritos	Oficinas	Vagas	Inscritos
Espaços públicos culturais <sup>(2)</sup>	137	2.864	2.884	91	1.642	1.425	107	2.095	1.201
Parceria intersecretarial	10	224	211	-	-	-	-	-	-
Instituições Parceiras	22	467	266	1	20	7	-	-	-
<b>Total</b>	<b>169</b>	<b>3.555</b>	<b>3.361</b>	<b>92</b>	<b>1.662</b>	<b>1.432</b>	<b>107</b>	<b>2.095</b>	<b>1.201</b>

Nota: Quando o número de inscritos supera a oferta de vagas é realizado sorteio.

(1) Oficinas prejudicadas devido a pandemia COVID-19.

(2) Correção dos dados de 2019.

Fonte: Secretaria de Cultura e Juventude/MSBC.

**Tabela 13 - Número de eventos e público participante em atividades de preservação e difusão da memória, São Bernardo do Campo, 2021**

Pesquisa e Documentação e Patrimônio	Eventos	Público
Conversas de Memória	2	22
Empréstimos de Exposições Itinerantes	3	1.820
Roteiro: O Sagrado no Primitivo Núcleo Urbano	1	15
Você Sabia? <sup>(1)</sup>	50	2.066.720

Nota: Ações e/ou Projetos adiados devido a pandemia COVID-19.

(1) Ação online, contabilização apenas do público que acessou a versão completa do texto publicado.

Fonte: Secretaria de Cultura e Juventude/MSBC.

**Quadro 1 - Registro de bens culturais de natureza imaterial, São Bernardo do Campo, 2021**

<b>Festa de São Bartolomeu</b>	Resolução publicada em junho/2021
<b>Banda Mirim do Baeta Neves</b>	Resolução publicada em dezembro/2021

Fonte: Secretaria de Cultura e Juventude/MSBC

**Tabela 14 - Número de eventos e público participante nas ações ligadas à juventude, São Bernardo do Campo, 2017 a 2021**

Ano	Eventos	Público <sup>(1)</sup>
2017	4	6.000
2018	38	24.300
2019	1.038	40.630
2020 <sup>(2)</sup>	6	1.785
2021 <sup>(2)</sup>	5	3.540

Nota: Integração da CAJUV à Secretaria de Cultura e Juventude no final de 2017, tornando-se uma Divisão em junho de 2018.

(1) Dados aproximados pois alguns eventos são de público circulante.

(2) Em 2020 e 2021 fechamentos dos espaços culturais devido a pandemia COVID-19 conformes decretos.

Fonte: Secretaria de Cultura e Juventude/MSBC.

**Tabela 15 - Número de frequentadores, eventos e público no Parque da Juventude Cidade Maróstica, São Bernardo do Campo, 2017 a 2021**

<b>Parque da Juventude Cidade Maróstica</b>	<b>2017 <sup>(1)</sup></b>	<b>2018</b>	<b>2019 <sup>(2)</sup></b>	<b>2020 <sup>(4)</sup></b>	<b>2021 <sup>(4)</sup></b>
Média Mensal de Frequentadores <sup>(3)</sup>	18.000	20.000	20.000	12.000	20.000
Número de Eventos	12	15	6	-	-
Público nos Eventos <sup>(3)</sup>	18.000	22.500	9.000	-	-

Nota: Denominação alterada conforme Lei Municipal 6.862 de 05/12/2019.

(1) Em 2017 o parque se integrou aos equipamentos geridos pela Secretaria de Cultura e Juventude.

(2) Em 2019, o Parque ficou fechado de maio a dezembro para reforma.

(3) Dados estimados.

(4) Devido a pandemia COVID-19, não houve eventos no ano. O Parque passou períodos fechados conforme decretos.

Fonte: Secretaria de Cultura e Juventude/MSBC

# **CAPÍTULO VII**

## **SAÚDE**





## MUNICÍPIO DE SÃO BERNARDO DO CAMPO

### PAINEL ESTATÍSTICO 2022 - ANO BASE 2021 CAPÍTULO VII - SAÚDE

**Quadro 1 - Número total de estabelecimentos de saúde por rede de serviço e esfera, São Bernardo do Campo, 2021**

ESFERA	REDE DE SEVIÇO	QUANTIDADE
<b>MUNICIPAL</b>	Apoio à Gestão do SUS	3
	Atenção Básica - UBS	34
	Atenção Básica - Saúde Bucal	3
	Atenção Especializada	3
	Atenção Especializada - Reabilitação	2
	Atenção Especializada - Saúde Mental	12
	Complexo Hospitalar	6
	Proteção à Saúde e Vigilâncias	5
	Urgência e Emergência - SAMU	13
	Urgência e Emergência – UPA / PA	10
<b>ESTADUAL</b>	Apoio à Gestão do SUS	1
<b>PRIVADO - CONVENIADO SUS</b>	Complexo Hospitalar	1
	Hemocentro	1
	Rede Especializada	6
<b>PRIVADO</b>	Complexo Hospitalar	13
	Rede de Urgência e Emergência	3

Fonte: Secretaria de Saúde/MSBC.



# MUNICÍPIO DE SÃO BERNARDO DO CAMPO

## PAINEL ESTATÍSTICO 2022 - ANO BASE 2021 CAPÍTULO VII - SAÚDE

Mapa 1 – Equipamentos municipais de saúde, São Bernardo do Campo, 2021

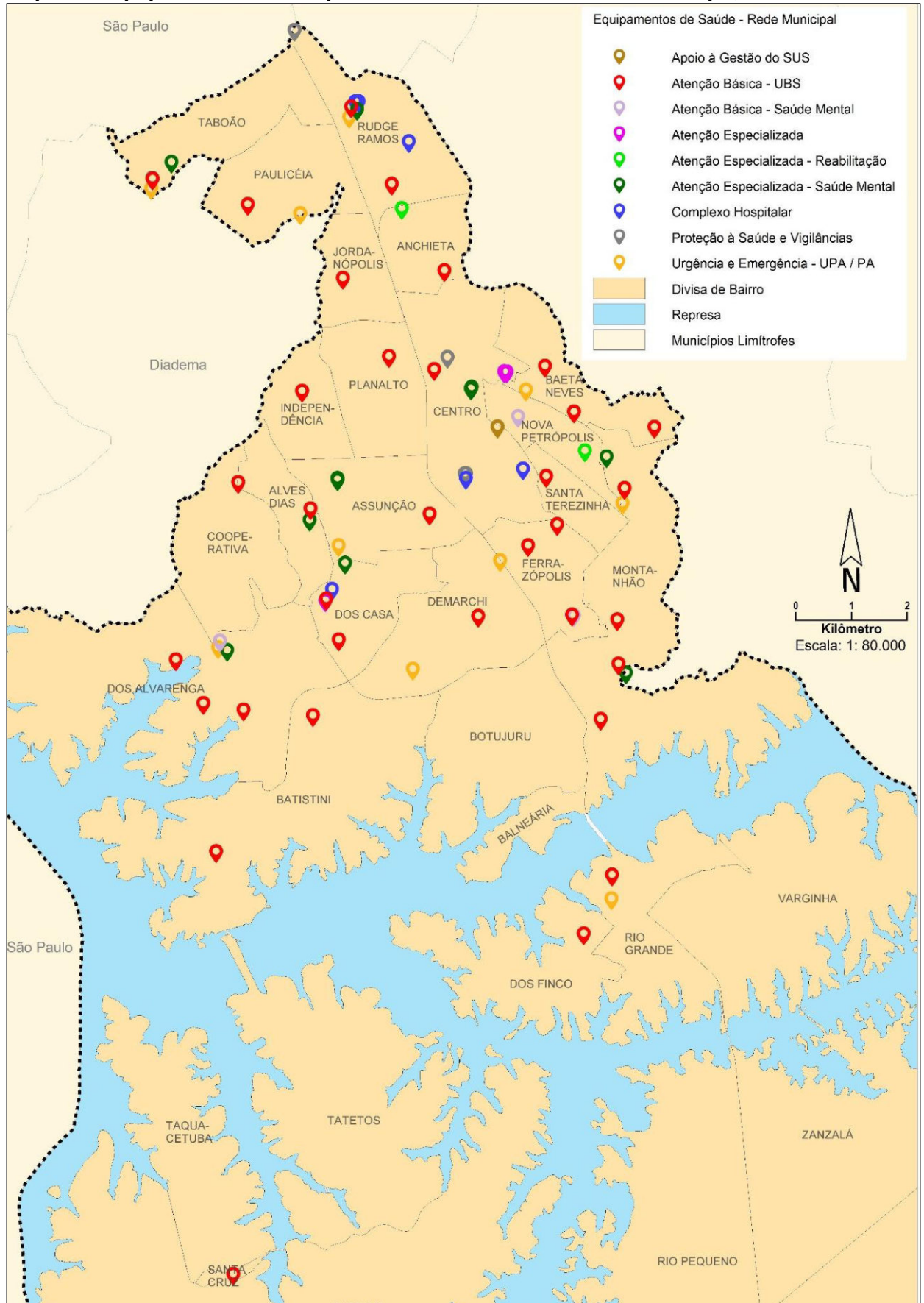

Fonte: Secretaria de Saúde/MSBC



## MUNICÍPIO DE SÃO BERNARDO DO CAMPO

### PAINEL ESTATÍSTICO 2022 - ANO BASE 2021 CAPÍTULO VII - SAÚDE

**Tabela 1 – Total de nascidos vivos e condições de vida ao nascer dos nascidos vivos, em percentual, São Bernardo do Campo e estado de São Paulo, 2019 a 2021**

Região	Variável	2019	2020	2021 <sup>(1)</sup>
SÃO BERNARDO DO CAMPO	<b>Número de nascidos vivos</b>	<b>9.889</b>	<b>9.158</b>	<b>8.575</b>
	% com prematuridade	10,2	10,7	10,8
	% de partos cesáreos	60,6	59,2	57,7
	% de mães de 15-19 anos	7,7	7,6	6,5
	% de mães de 10-14 anos	0,2	0,2	0,2
	% com baixo peso ao nascer	9,8	9,9	10,3
ESTADO DE SÃO PAULO	<b>Número de nascidos vivos</b>	<b>583.191</b>	<b>552.310</b>	<b>526.396</b>
	% com prematuridade	11,3	11,5	11,5
	% de partos cesáreos	58,8	59,7	58,7
	% de mães de 15-19 anos	10,1	9,5	9,0
	% de mães de 10-14 anos	0,3	0,3	0,3
	% com baixo peso ao nascer	9,4	9,1	9,6

(1) Dados preliminares, sujeitos à revisão. Atualizados em 06/2022.

Nota: Nascimentos por local de residência da mãe.

Fonte: Ministério da Saúde/SINASC/DATASUS; SESSP-CCD/FSEADE - Base Unificada de Nascidos Vivos.

**Gráfico 1 – Percentual de nascidos vivos por faixa etária da mãe, São Bernardo do Campo, 2021**

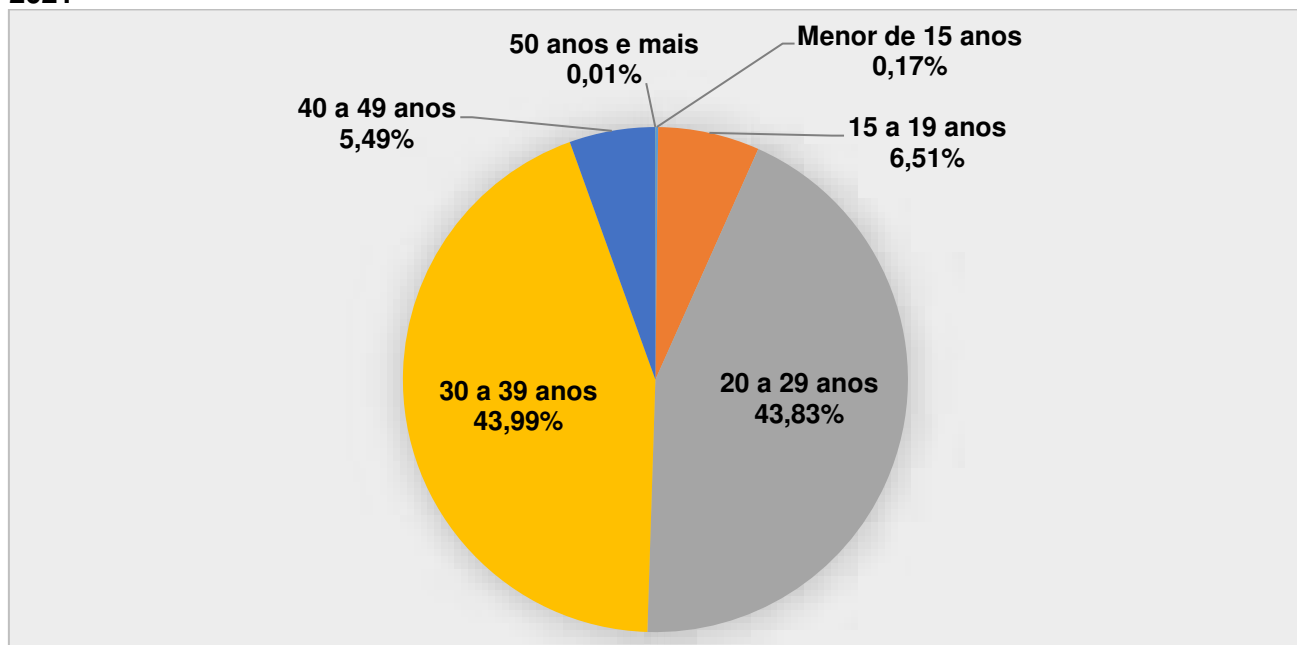

Nota: Nascimentos por residência da mãe. Dados preliminares, sujeitos a revisão. Atualizados em 06/2022.

Fonte: Ministério da Saúde/SINASC/DATASUS; SESSP-CCD/FSEADE - Base Unificada de Nascidos Vivos.



# MUNICÍPIO DE SÃO BERNARDO DO CAMPO

## PAINEL ESTATÍSTICO 2022 - ANO BASE 2021 CAPÍTULO VII - SAÚDE

Mapa 2 – Nascidos vivos por bairro, São Bernardo do Campo, 2021

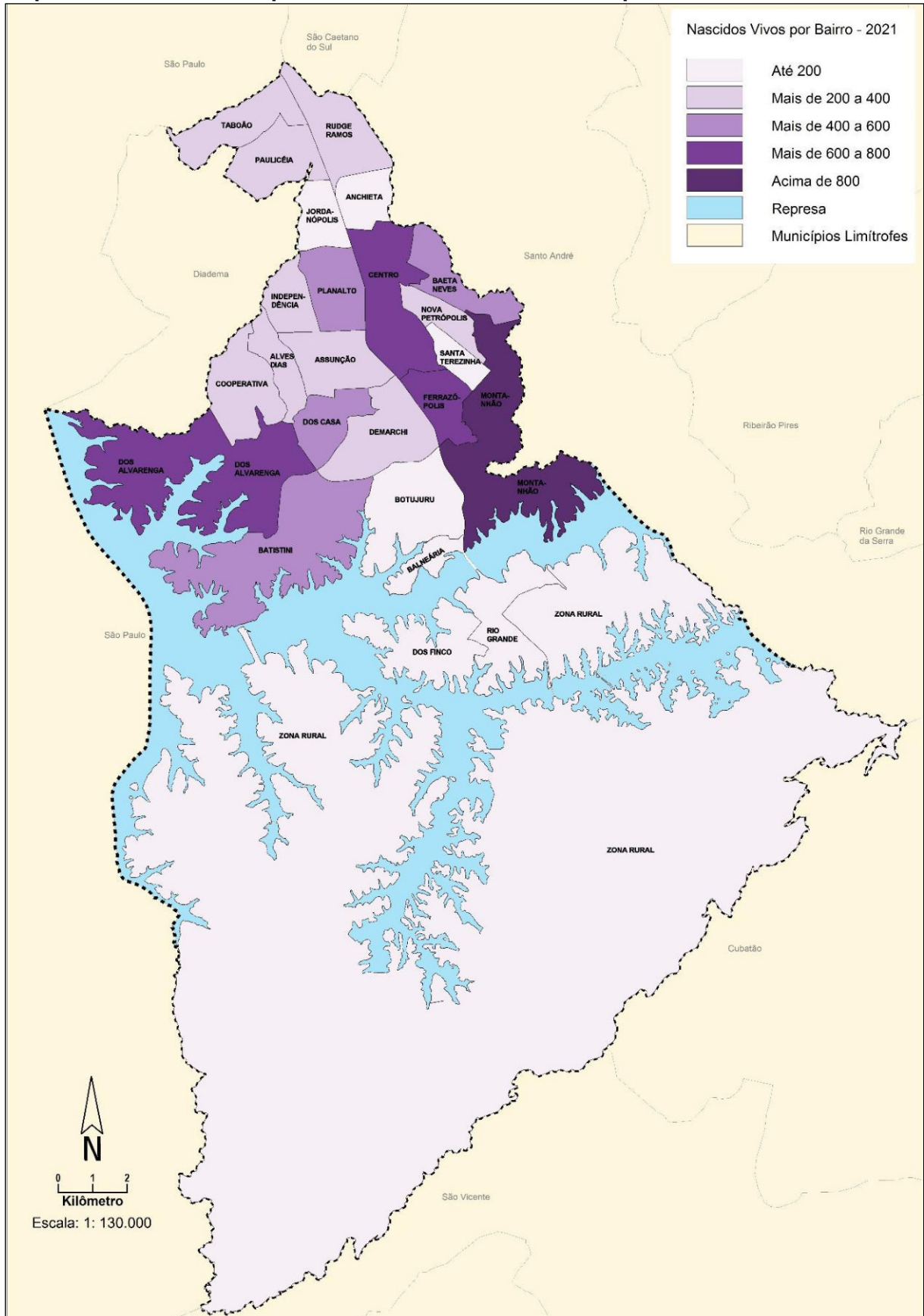



## MUNICÍPIO DE SÃO BERNARDO DO CAMPO

### PAINEL ESTATÍSTICO 2022 - ANO BASE 2021 CAPÍTULO VII - SAÚDE

**Gráfico 2 - Total de consultas médicas realizadas por ano nas Unidades Básicas de Saúde - UBS, São Bernardo do Campo, 2017 a 2021**

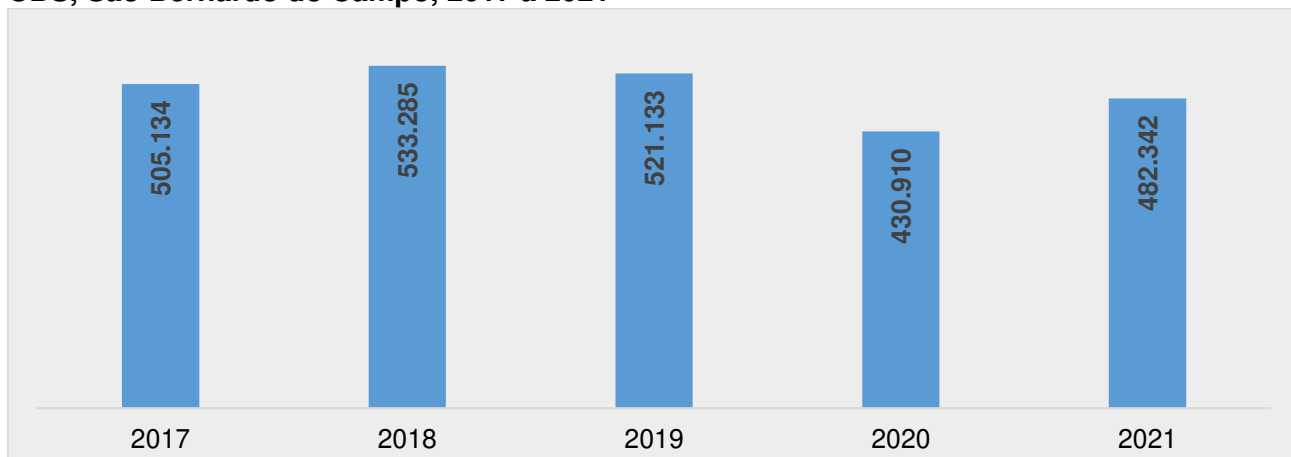

Fonte: SIASUS/Secretaria de Saúde/MSBC.

**Gráfico 3 - Número total de consultas médicas da rede pública de urgência e emergência por tipo de rede e ano, São Bernardo do Campo, 2017 a 2021**

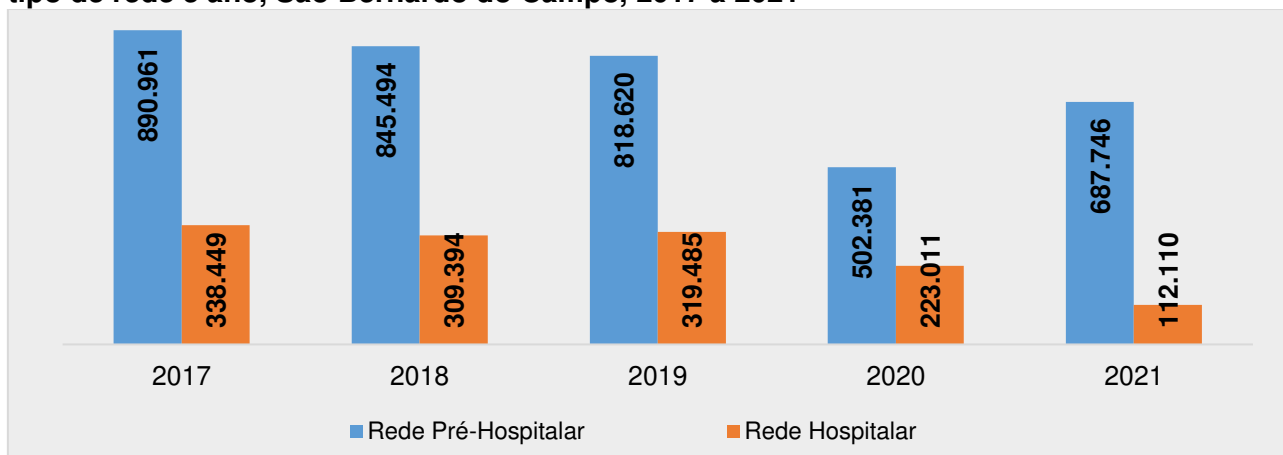

Fonte: Secretaria de Saúde/MSBC.

**Gráfico 4 - Número de internações (AIHs) hospitalares ocorridas na rede SUS, por tipo de rede e ano, São Bernardo do Campo, 2017 a 2021**

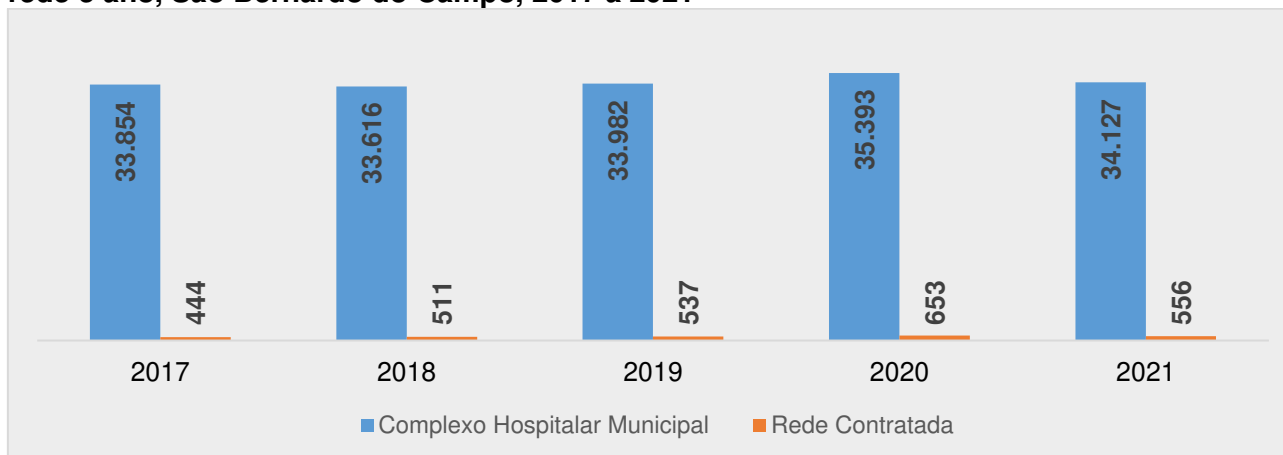

Nota: AIH: Autorização de Internação Hospitalar.

Fonte: Secretaria de Saúde/MSBC.





## MUNICÍPIO DE SÃO BERNARDO DO CAMPO

### PAINEL ESTATÍSTICO 2022 - ANO BASE 2021 CAPÍTULO VII - SAÚDE

**Tabela 2 - Procedimentos do Programa de Internação Domiciliar - SAD, São Bernardo do Campo, 2017 a 2021**

Procedimentos	2017	2018	2019	2020	2021
Visitas Médicas	4.721	5.782	4.818	7.351	7.030
Visitas Enfermeiros	6.796	7.528	7.118	7.442	11.426
Visitas Nutricionista	452	634	1.585	2.926	2.838
Visitas Fisioterapeuta	3.756	4.332	3.456	4.272	4.120
Visitas Fonoaudióloga	663	546	688	1.724	746
Visitas da Assistente Social	2.220	2.591	3.017	3.971	3.954
Visitas do Técnico de Enfermagem	14.053	17.990	16.009	21.023	22.086
Procedimentos do Enfermeiro	39.958	49.883	55.815	57.407	71.433
Procedimentos do Técnico de Enfermagem	50.969	63.097	87.607	154.903	149.349
<b>Pacientes Internados - SAD (média mensal)</b>	<b>329</b>	<b>339</b>	<b>343</b>	<b>359</b>	<b>354</b>

Fonte: SAD/Secretaria de Saúde/MSBC.

**Tabela 3 - Número de internações (AIHs) ocorridas na rede SUS de São Bernardo do Campo, valores e média de permanência, 2017 a 2021**

Ano	Total de internações	Valor total (R\$)	Média de Permanência (dias)	Custo Médio (R\$)
2017	34.298	45.256.901,61	4,9	1.319,52
2018	34.127	47.447.549,46	5,1	1.390,32
2019	34.519	50.538.936,14	5,2	1.464,09
2020	36.046	71.680.626,64	5,5	1.988,59
2021	34.683	105.934.915,84	6,3	3.054,38

Fonte: Secretaria de Saúde/MSBC.

**Gráfico 5 - Número total de internações (AIHs) ocorridas na rede SUS de São Bernardo do Campo, 2017 a 2021**

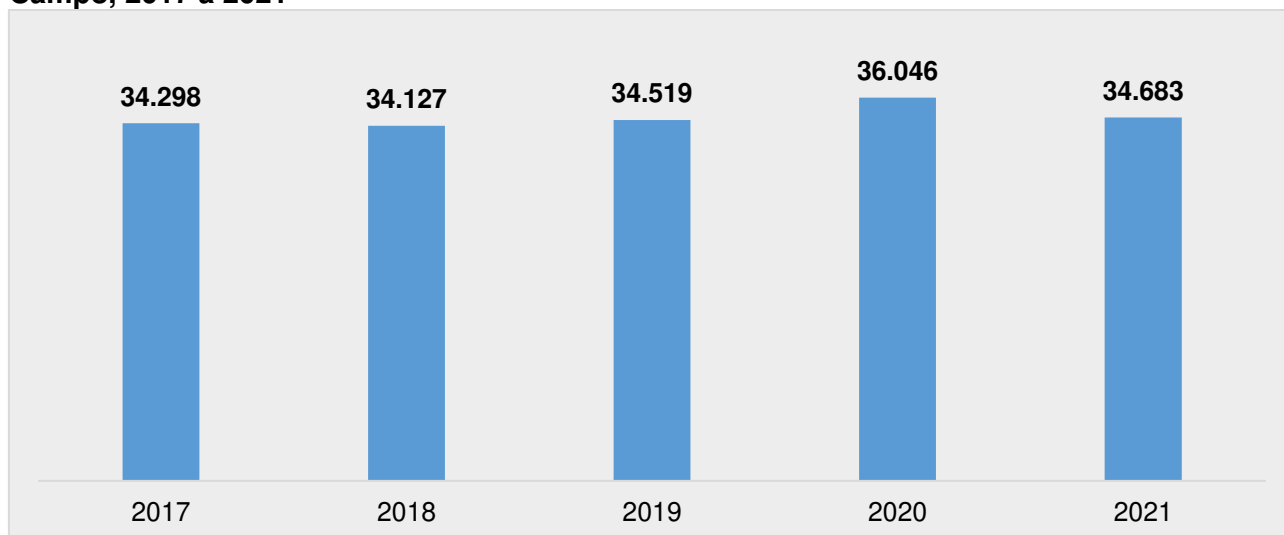

Fonte: Secretaria de Saúde/MSBC.



## MUNICÍPIO DE SÃO BERNARDO DO CAMPO

### PAINEL ESTATÍSTICO 2022 - ANO BASE 2021 CAPÍTULO VII - SAÚDE

**Tabela 4 - Número de internações (AIHs) ocorridas na rede SUS de São Bernardo do Campo, valores e média de permanência, por unidade de saúde, 2021**

Unidade	Frequência	Valor total (R\$)	Média de Permanência (dias)	Custo Médio (R\$)
<b>Rede Hospitalar</b>				
Hospital Municipal de Urgências	7.122	8.138.734,14	5,5	3.325,78
Hospital Municipal Universitário - HMU	7.678	10.518.641,84	4,1	1.369,97
Hospital de Ensino Padre Anchieta - HE Anchieta	4.590	10.298.921,14	5,7	2.243,77
Hospital de Clínicas	9.855	32.775.529,69	5,3	3.325,78
Hospital de Urgência - Campanha COVID <sup>(1)</sup>	2.970	29.619.912,30	12,3	9.973,03
Novo Hospital Anchieta - Campanha COVID <sup>(2)</sup>	1.912	13.028.468,24	9,7	6.814,05
<b>Rede Contratada</b>				
Hospital Santa Casa	556	1.554.708,49	24,8	2.796,24
<b>Total</b>	<b>34.683</b>	<b>105.934.915,84</b>	<b>6,3</b>	<b>3.054,38</b>

Fonte: SIHSUS/Secretaria de Saúde/MSBC.

**Tabela 5 – Número de internações (AIHs) ocorridas na rede SUS de São Bernardo do Campo segundo o município de residência do paciente, 2017 a 2021**

Município/Região	2017	2018	2019	2020	2021
São Bernardo do Campo	31.359	30.988	30.749	31.965	31.293
Região do Grande ABC (exceto SBC)	2.204	2.353	2.809	2.991	2.361
Santo André	911	892	1.057	849	593
Diadema	1.076	1.217	1.505	1.881	1.433
Mauá	84	104	118	163	170
Ribeirão Pires	66	85	76	51	69
São Caetano do Sul	47	44	40	32	69
Rio Grande da Serra	20	11	13	15	27
Município de São Paulo	518	573	646	762	683
Outros Municípios	217	213	315	328	346
<b>Total</b>	<b>34.298</b>	<b>34.127</b>	<b>34.519</b>	<b>36.046</b>	<b>34.683</b>

Fonte: SIHSUS/Secretaria de Saúde/MSBC.



## MUNICÍPIO DE SÃO BERNARDO DO CAMPO

### PAINEL ESTATÍSTICO 2022 - ANO BASE 2021 CAPÍTULO VII - SAÚDE

**Tabela 6 - Leitos existentes e leitos do SUS, segundo especialidade, São Bernardo do Campo, 2021**

Especialidade	Existentes	SUS
Cirúrgico	359	135
Clínico	756	451
Complementar	481	253
Obstétrico/Ginecológico	117	54
Pediátrico	114	60
Outras Especialidades	464	103
Hospital Dia	68	33
<b>Total</b>	<b>2.359</b>	<b>1.089</b>

Fonte: SCNES/Secretaria de Saúde/MSBC.

**Gráfico 6 - Número de leitos SUS e privados, São Bernardo do Campo, 2017 a 2021**

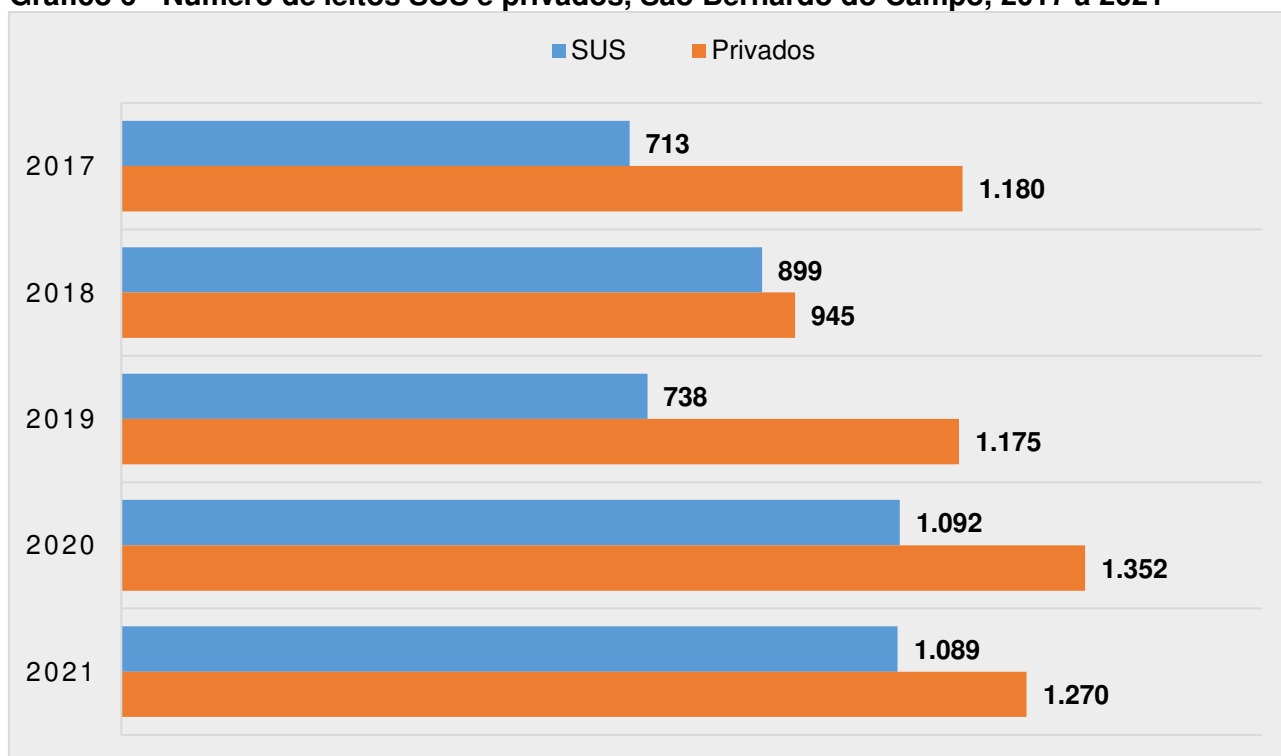

Fonte: SCNES/Secretaria de Saúde/MSBC.

**Tabela 7 – Número de médicos, São Bernardo do Campo, 2018 a 2021**

Ano	Atende no SUS	Não Atende no SUS	Número Total de Médicos
2018	1.246	1.063	2.309
2019	1.136	1.016	2.152
2020	1.391	1.104	2.495
2021	1.522	1.171	2.693

Obs.: Número de médicos de clínica geral ou especializado, cujo local de trabalho seja no município.

Fonte: MS/CNES - Cadastro Nacional de estabelecimentos de Saúde; Secretaria de Saúde/MSBC.





## MUNICÍPIO DE SÃO BERNARDO DO CAMPO

### PAINEL ESTATÍSTICO 2022 - ANO BASE 2021 CAPÍTULO VII - SAÚDE

**Tabela 8 – Número de internações (AIHs) no SUS de residentes em São Bernardo do Campo, segundo Capítulo CID10 e ano de internação, 2017 a 2021**

Capítulo de causa (CID-10)	2017	2018	2019	2020	2021
I. Algumas doenças infecciosas e parasitárias	1.792	1.716	2.007	5.527	6.218
II. Neoplasias (tumores)	3.086	3.325	3.402	2.814	2.875
III. Doenças do sangue órgãos hematopoiéticos alguns transtornos imunitários	311	335	301	287	352
IV. Doenças endócrinas, nutricionais e metabólicas	514	481	562	469	391
V. Transtornos mentais e comportamentais	357	308	473	392	458
VI. Doenças do sistema nervoso	766	1.374	1.350	889	696
VII. Doenças do olho e anexos	884	738	699	358	304
VIII. Doenças do ouvido e da apófise mastoide	64	102	104	43	53
IX. Doenças do aparelho circulatório	4.303	3.886	3.906	3.527	3.527
X. Doenças do aparelho respiratório	2.984	2.812	2.736	2.605	2.543
XI. Doenças do aparelho digestivo	4.162	4.418	4.085	2.898	2.688
XII. Doenças da pele e do tecido subcutâneo	1.013	1.199	1.121	773	504
XIII. Doenças do sistema osteomuscular e do tecido conjuntivo	940	1.005	840	582	483
XIV. Doenças do aparelho geniturinário	3.295	3.323	3.404	4.221	3.918
XV. Gravidez, parto e puerpério	6.916	6.479	5.815	5.763	5.272
XVI. Algumas afecções originadas no período perinatal	1.162	1.145	1.213	1.078	986
XVII. Malformações congênitas, deformidade e anomalias cromossômicas	304	416	403	227	242
XVIII. Sintomas, sinais e achados anormais de exames clínicos e laboratório não classificados anteriormente	785	842	737	636	565
XIX. Lesões, envenenamento e algumas outras consequências de causas externas	4.702	3.884	3.765	3.703	3.772
XX. Causas externas de morbidade e mortalidade	-	-	-	-	-
XXI. Contatos com serviços de saúde	1.368	1.541	1.815	776	828
<b>Total</b>	<b>39.708</b>	<b>39.329</b>	<b>38.738</b>	<b>37.568</b>	<b>36.675</b>

Fonte: SIHSUS Municipal/Secretaria de Saúde/MSBC.



## MUNICÍPIO DE SÃO BERNARDO DO CAMPO

### PAINEL ESTATÍSTICO 2022 - ANO BASE 2021 CAPÍTULO VII - SAÚDE

**Tabela 9 - Consultas médicas realizadas pela rede SUS ambulatorial especializada <sup>(1)</sup>, por tipo de especialidade, São Bernardo do Campo, 2017 a 2021**

Tipo de especialidade	2017	2018	2019	2020	2021
Ortopedista	26.251	19.187	19.417	10.796	15.897
Neurologista	21.259	21.732	20.934	7.909	13.689
Cardiologista	11.286	9.235	9.362	4.061	4.157
Oftalmologista	31.582	10.670	33.027	18.011	26.093
Endocrinologista	13.160	11.210	11.786	5.161	8.427
Dermatologista	14.011	17.639	19.762	9.154	10.357
Gastroenterologista	10.969	9.742	7.911	2.816	4.055
Infectologista	7.132	11.868	12.382	10.446	10.523
Reumatologista	6.312	5.550	5.380	3.068	3.832
Alergista / Imunologista	6.413	5.329	5.235	2.429	4.630
Acupunturista	5.711	4.724	2.601	1.128	1.421
Cirurgia Geral	4.824	4.820	4.628	2.327	4.396
Urologista	1.160	761	0	0	0
Pneumologista	5.561	6.369	6.515	3.783	5.940
Nefrologista	4.290	4.645	5.365	2.457	3.652
Outras Especialidades	8.426	11.328	10.064	3.929	5.987
<b>Total</b>	<b>178.347</b>	<b>154.809</b>	<b>174.369</b>	<b>87.475</b>	<b>123.056</b>

(1) Foram consideradas consultas realizadas nas Policlínicas de Especialidades e no Centro Especializado em Reabilitação.  
Fonte: Ministério da Saúde/SIASUS; Secretaria de Saúde/MSBC.

**Gráfico 7 – Número de procedimentos com finalidade diagnóstica realizados na rede SUS de São Bernardo do Campo, 2017 a 2021**

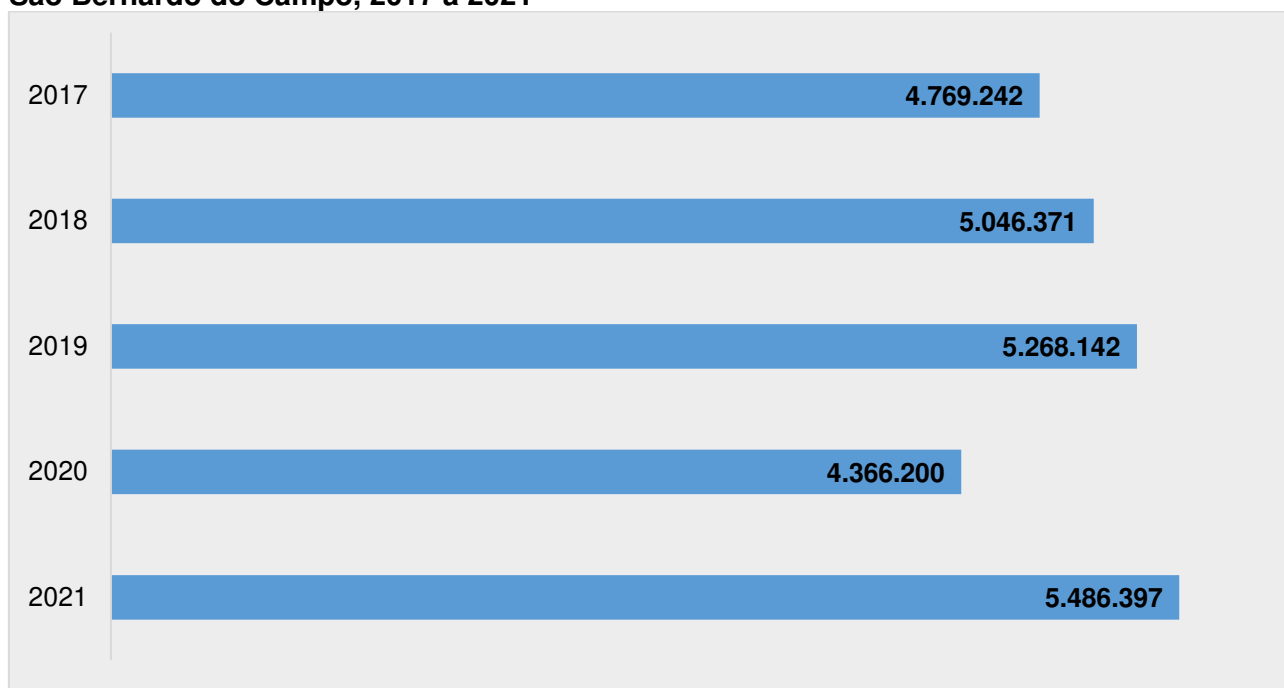

Fonte: SIASUS/Secretaria de Saúde/MSBC.



## MUNICÍPIO DE SÃO BERNARDO DO CAMPO

### PAINEL ESTATÍSTICO 2022 - ANO BASE 2021 CAPÍTULO VII - SAÚDE

**Tabela 10 - Procedimentos com finalidade diagnóstica realizados na rede SUS por tipo, São Bernardo do Campo, 2021**

Tipo	Número de Procedimentos
Diagnóstico em laboratório clínico	4.252.264
Diagnóstico por anatomia patologia e citopatologia	45.798
Diagnóstico por radiologia	290.655
Diagnóstico por ultrassonografia	125.649
Diagnóstico por tomografia	44.546
Diagnóstico por ressonância magnética	5.873
Diagnóstico por medicina nuclear in vivo	2.211
Diagnóstico por endoscopia	6.861
Diagnóstico por radiologia intervencionista	23
Métodos Diagnósticos em especialidades	226.671
Diagnósticos e procedimentos especiais em hemoterapia	1.833
Diagnóstico em vigilância epidemiológica e ambiental	14.885
Diagnóstico por teste rápido	469.128
<b>Total</b>	<b>5.486.397</b>

Fonte: SIASUS/Secretaria de Saúde/MSBC.

**Tabela 11 - Procedimentos ambulatoriais realizados pela equipe multiprofissional da rede SUS especializada de Saúde Mental, por estabelecimento da rede de saúde mental, São Bernardo do Campo, 2018 a 2021**

Unidade	2018	2019	2020	2021
Pronto Atendimento de Psiquiatria	16.950	17.367	12.498	14.297
CAPS III AD (Álcool e Drogas) Infantojuvenil	5.313	11.117	8.766	10.698
CAPS III AD (Álcool e Drogas)	26.642	22.103	17.787	21.586
CAPS III AD (Álcool e Drogas) Alvarenga	15.657	16.489	16.948	15.434
CAPS Infantil	13.580	23.150	15.295	29.690
CAPS III Centro	51.382	26.916	13.719	15.175
CAPS III Alvarenga	35.001	25.744	18.171	28.654
CAPS III Farina	16.731	21.824	11.126	25.106
CAPS III Silvina	10.446	11.301	9.773	13.819
CAPS III Rudge Ramos	21.746	19.096	14.677	18.700
<b>Total</b>	<b>213.448</b>	<b>195.107</b>	<b>138.760</b>	<b>193.159</b>

Nota: CAPS = Centro de Atenção Psicossocial

OBS: A partir de 2018, houve readequação no registro de produção ambulatorial às normas do Ministério da Saúde.

Fonte: SIASUS/Secretaria de Saúde/MSBC.



## MUNICÍPIO DE SÃO BERNARDO DO CAMPO

### PAINEL ESTATÍSTICO 2022 - ANO BASE 2021 CAPÍTULO VII - SAÚDE

**Tabela 12 - Número de moradores nas Repúblicas/Residências Terapêuticas, São Bernardo do Campo, 2021**

Tipo	Número de moradores
República Terapêutica para Adultos <sup>(1)</sup>	-
Residência Terapêutica Feminina	28
Residência Terapêutica Masculina	45

(1) Unidade utilizada provisoriamente a partir de 30/06/2020 para abrigar pacientes em vulnerabilidade, que estavam realizando tratamento do COVID.

Fonte: DAE/Secretaria de Saúde/MSBC.

**Tabela 13 – Percentual de cobertura de vacinas de rotina em menores de um ano, por tipo e ano, São Bernardo do Campo, 2017 a 2021**

Vacina	2017	2018	2019	2020	2021
BCG	83,3%	88,2%	74,1%	77,6%	74,7%
Pólio	88,5%	90,2%	84,2%	83,7%	84,1%
Tetra/Penta	87,4%	86,9%	73,2%	89,9%	83,3%
Rotavírus	89,6%	89,7%	83,9%	81,5%	84,3%
Meningo C	87,1%	93,8%	85,7%	84,2%	83,2%
Pneumo 10	92,5%	92,4%	86,4%	83,9%	85,4%
SCR (Sarampo, Caxumba, Rubéola)	70,8%	95,3%	90,0%	78,2%	85,9%

Notas: 2017 - Cobertura vacinal site SIPNI WEB

Com a epidemia de sarampo ocorrida em 2019, o calendário de vacinação passou a ser considerado vacinação SCR em crianças a partir de 6 meses. Esse calendário é provisório até o término da epidemia.

Fonte: DPSV/Secretaria de Saúde/MSBC.

**Gráfico 8 - Número de doses de vacinas de rotina em menores de um ano, por tipo e ano, São Bernardo do Campo, 2017 a 2021**

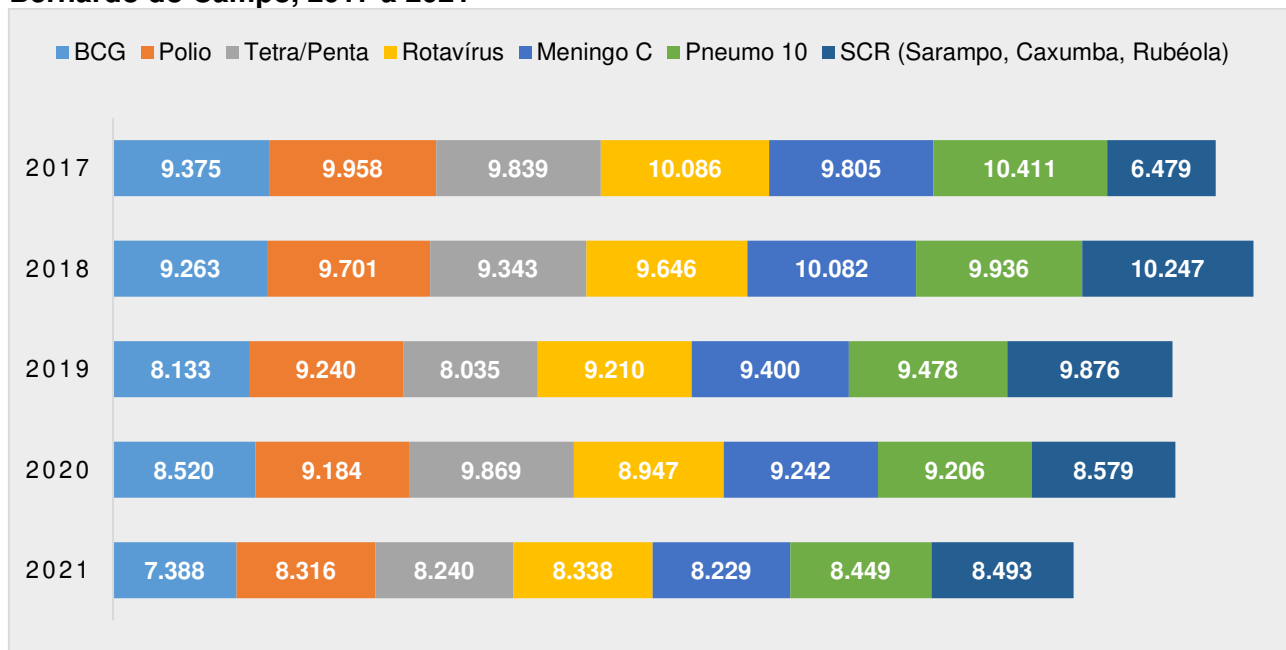

Notas: 2017 - Cobertura vacinal site SIPNI WEB

Com a epidemia de sarampo ocorrida em 2019, o calendário de vacinação passou a ser considerado vacinação SCR em crianças a partir de 6 meses. Esse calendário é provisório até o término da epidemia.

Fonte: DPSV/Secretaria de Saúde/MSBC.



## MUNICÍPIO DE SÃO BERNARDO DO CAMPO

### PAINEL ESTATÍSTICO 2022 - ANO BASE 2021 CAPÍTULO VII - SAÚDE

**Tabela 14 - Distribuição de agravos notificados e confirmados, segundo ano de sintomas <sup>(1)</sup>, residentes de São Bernardo do Campo, 2017 a 2021**

<b>Agravos confirmados</b>	<b>2017</b>	<b>2018</b>	<b>2019</b>	<b>2020</b>	<b>2021</b>
Atendimento antirrábico	2.550	2.304	2.574	1.806	1.862
Acidente por animais peçonhentos	77	77	134	77	78
Agravos relacionados ao trabalho	1.979	1.176	893	703	456
AIDS/HIV	293	211	218	173	191
Coqueluche	5	6	28	0	0
Chikungunya importado	4	2	0	0	0
Conjuntivite	16.348	17.465	11.725	5.021	4.056
Doença diarreica aguda (monitoramento)	42.529	43.959	49.717	21.123	19.169
Dengue importado	20	23	113	45	62
Dengue autóctone	13	7	345	24	153
Febre por Zika Vírus Importado	0	0	0	0	0
Doenças exantemáticas	0	0	2.274	35	1
DST	1.057				
Eventos adversos pós-vacinação	163	862	249	167	207
Esquistossomose (importados)	10	8	4	2	10
Febre maculosa / rickettsioses	2	1	36	5	0
Febre tifoide	0	1	0	0	0
Hepatites Virais (casos em acompanhamento no ano)	205	264	144	53	73
Hanseníase (Todos)	11	11	17	5	13
Intoxicação exógena	1.216	1.237	1.666	1.043	1.076
Influenza	106	129	146	30	150
Leishmaniose visceral (importado)	2	3	0	0	2
Leishmaniose tegumentar americana (importado)	1	0	0	1	2
Leptospirose	11	10	62	4	7
Meningites	281	430	405	108	109
Malária autóctone	0	0	0	0	1
Malária importado	-	3	0	0	0
Paralisia flácida aguda (monitoramento poliomielite)	1	2	1	0	0
Parotidite	1.128	407	408	0	89
Rotavirus	3	7	20	1	1
Síndrome da rubéola congênita	0	0	0	0	0
Sífilis em gestante	144	198	163	135	184
Sífilis congênita	61	73	71	59	92
Síndrome gripal (monitoramento)	110.821	108.867	102.313	239.922	132.759
Tétano Acidental	0	0	0	0	0
Tuberculose	287	260	217	236	247
Violência doméstica, sexual e/ou outras violências	2.913	3.018	4.303	2.704	2.590
Varicela	763	590	232	0	0
<b>Total</b>	<b>183.004</b>	<b>181.611</b>	<b>178.478</b>	<b>273.482</b>	<b>163.640</b>

(1) Os dados sofrem alteração devido ao fluxo de retorno, isto é, informações de casos internados/atendidos em outros Municípios.  
Fonte: DPSV/Secretaria de Saúde/MSBC.



## MUNICÍPIO DE SÃO BERNARDO DO CAMPO

### PAINEL ESTATÍSTICO 2022 - ANO BASE 2021 CAPÍTULO VII - SAÚDE

**Tabela 15 - Produção ambulatorial da Rede de Proteção à Saúde e Vigilâncias, São Bernardo do Campo, 2017 a 2021**

Ações Desenvolvidas	2017	2018	2019	2020	2021
<b>Vigilância Sanitária</b>					
Inspeção Sanitária	1.930	1.803	2.543	3.011	2.589
Orientação Técnica	1.930	1.803	2.543	3.011	2.589
Colheita de Amostra	44	30	49	2	7
Ações Legais para Controle do Risco à Saúde	363	863	873	852	766
Cadastrros, Licenças, Renovações e outros Procedimentos	1.118	737	1.415	675	1.319
Licenças de funcionários, Laudo Técnico de Avaliação, Certificados Sanitário de Veículos, Autorizações Federais, Atendimento a órgãos governamentais	338	525	651	411	633
Atividades Educativas para Estabelecimentos de Interesse à Saúde <sup>(1)</sup>	755	1.024	1.220	402	65
Capacitação Técnica	66	13	9	0	10
<b>Vigilância Epidemiológica</b>					
Número de casos notificados e/ou confirmados de doenças de notificação compulsória		8.703	178.261	7.710	7.093
Doses de Vacinas Aplicadas <sup>(2)</sup>	645.342	390.771	465.797	359.564	300.117
<b>Serviço de Verificação de Óbitos - SVO</b>					
Necropsias	1.606	1.569	1.601	419	1.149
<b>Laboratório Municipal de Saúde Pública</b>					
Exames realizados	26.797	26.415	22.001	43.729	31.586
Exames Processados e encaminhados	939	542	2.752	569	406
<b>Divisão de Saúde do Trabalhador e do Meio Ambiente</b>					
Inspeções em Ambiente de Trabalho	410	372	248	72	187
Inspeções Sanitárias em Vigilância Ambiental			221	103	189
Cadastrros e Licenças Sanitárias em Vigilância Ambiental			121	406	125
Atendimento em Saúde do Trabalhador (médico, psicólogo e enfermagem)	632	429	222	116	95
Acidentes Fatais <sup>(3)</sup>	26	9	3	80	3
Notificação e investigação de Acidentes com menores			16	1	10
Digitação de Notificação de acidentes e doenças (CAT, RAAT e SINAM Sentinela)			5.671	17	4.871
Notificação e Investigação de Agravos em Trabalhadores	2.235	1.176	1.038	3.342	1.543
Análises de água			902	871	878

(1) A quantidade total está relacionada ao número de participantes nas atividades educativas.

(2) Número de doses total aplicadas na população / 2017 - TabNet.DataSus.gov.br/si-pni-web acessado em 04/07/2018

(3) Todos são investigados.

Fonte: DPSV/SINAN/Secretaria de Saúde/MSBC.



## MUNICÍPIO DE SÃO BERNARDO DO CAMPO

### PAINEL ESTATÍSTICO 2022 - ANO BASE 2021 CAPÍTULO VII - SAÚDE

**Tabela 16 - Ações desenvolvidas pelo Centro de Controle de Zoonoses, São Bernardo do Campo, 2017 a 2021**

Ações Desenvolvidas	2017	2018	2019	2020	2021
<b>Programa de Controle da Dengue</b>					
Visitas efetuadas Casa a Casa	1.076.491	806.344	499.269	352.615	225.165
Total de imóveis trabalhados	1.138.845	876.132	500.347	211.617	1.419
<b>Programa de Controle de Zoonoses <sup>(1)</sup></b>					
Desinsetização					
Ruas	2.270	212	160	73	849
Poços de Visita	16.586	2.681	3.205	1.496	2.507
Bocas-de-lobo	3.606	1.142	1.446	693	1.314
Desratização					
Ruas	268	274	338	107	931
Poços de Visita	2.099	4.727	1.922	2.603	4.544
Bocas-de-lobo	710	1.737	2.172	1.660	2.625
Córregos	16	8	17	12	8
Terrenos	42	9	24	18	16
<b>Programa de Adoções de cães e gatos</b>					
Cães	33	55	113	41	18
Felinos	33	80	79	87	40
Equinos	9	0	9	0	3
Bovinos	0	0	0	0	0
<b>Vacinação</b>					
Cães <sup>(2)</sup>	35.985	32.817	6.555	4.039	1.966
Gatos <sup>(2)</sup>	14.099	14.122	2.003	1.224	868
<b>Atendimento de solicitações e denúncias</b>	3.087	3.077	3.164	2.363	2.910

(1) Alteração do registro de dados.

(2) Em 2019: Ofício do Governo do Estado de São Paulo informa o desabastecimento de vacinas antirrábicas para realização da Campanha. A Divisão realizou Campanha com o estoque (agosto/setembro) com apenas 01 posto no CCZ e um carro volante nas regiões afastadas.

Fonte: DPSV/SINAN/Secretaria de Saúde/MSBC.

**Tabela 17 - Número de pacientes transportados pelo município para tratamento de saúde, São Bernardo do Campo, 2017 a 2021**

Atendimento	2017	2018	2019	2020	2021
TRS-contínua	2.408	2.276	2.147	2.028	1.944
Fisioterapia contínua	735	618	820	532	403
Outros	6.122	5.938	3.989	3.040	4.312
<b>Total</b>	<b>9.265</b>	<b>8.832</b>	<b>6.956</b>	<b>5.600</b>	<b>6.659</b>

Obs.: Outros - transportes efetuados em carro comum, ambulância e TFD.

Fonte: DAGSUS - Central de Regulação de Transporte Sanitário/Secretaria de Saúde/MSBC.



## MUNICÍPIO DE SÃO BERNARDO DO CAMPO

### PAINEL ESTATÍSTICO 2022 - ANO BASE 2021 CAPÍTULO VII - SAÚDE

**Tabela 18 – Taxa de mortalidade infantil (por mil nascidos vivos), municípios da Região do Grande ABC, Região Metropolitana de São Paulo e estado de São Paulo, 2016 a 2020**

Região/Município	2016	2017	2018	2019	2020
<b>São Bernardo do Campo</b>	<b>10,02</b>	<b>9,37</b>	<b>9,47</b>	<b>10,21</b>	<b>8,86</b>
Diadema	13,32	14,38	11,3	12,43	10,67
Mauá	9,52	9,89	11,46	9,94	10,13
Ribeirão Pires	9,71	8,38	8,86	16,15	9,73
Rio Grande da Serra	3,33	7,85	17,51	7,35	7,14
Santo André	8,07	7,33	9,7	7,59	8,82
São Caetano do Sul	11,86	9,15	9,9	9,11	7,12
Região Metropolitana de São Paulo	11,25	10,84	11,02	11,15	10,03
Estado de São Paulo	10,91	10,74	10,7	10,93	9,75

Nota: Taxa de mortalidade infantil: Relação entre os óbitos de menores de um ano residentes e os nascidos vivos da mesma unidade geográfica no ano.

Fonte: Fundação SEADE.

**Tabela 19 – Taxa de mortalidade (por mil habitantes) por faixa etária e geral, São Bernardo do Campo, 2017 a 2021**

Taxa de mortalidade por mil habitantes	2017	2018	2019	2020	2021 <sup>(1)</sup>
População de 0 a 14 anos	0,9	0,9	1,0	0,7	0,7
População de 15 a 29 anos	0,9	0,7	0,7	0,8	0,9
População de 30 a 44 anos	1,6	1,5	1,5	1,9	2,4
População de 45 a 59 anos	5,1	4,7	4,6	5,6	7,7
População de 60 anos e mais	30,0	30,3	29,4	34,3	37,3
Taxa de Mortalidade Geral	5,8	5,9	5,9	7,1	8,3

Nota: Por local de residência.

(1) Dados preliminares, sujeito à revisão.

Fonte: Fundação SEADE.

**Tabela 20 - Número de óbitos de residentes por faixa etária, São Bernardo do Campo, 2017 a 2021**

Faixa Etária	2017	2018	2019	2020	2021 <sup>(1)</sup>
Menor de 1 ano	102	101	93	82	93
1 a 9 anos	30	29	36	18	10
10 a 19 anos	56	40	37	41	26
20 a 29 anos	118	91	105	106	143
30 a 39 anos	173	168	167	214	268
40 a 49 anos	308	274	311	351	509
50 a 59 anos	627	597	570	714	974
60 a 69 anos	906	924	915	1.200	1.430
70 anos e mais	2.303	2.450	2.514	2.974	3.308
Ignorada	0	84	0	0	0
<b>Total</b>	<b>4.623</b>	<b>4.758</b>	<b>4.748</b>	<b>5.700</b>	<b>6.761</b>

(1) Dados preliminares, sujeito à revisão. Acesso em 14/04/2022.

Fonte: Ministério da Saúde/DATASUS - Sistema de Informações sobre Mortalidade – SIM; SESSP-CCD/FSEADE - Base Unificada de Óbitos.





## MUNICÍPIO DE SÃO BERNARDO DO CAMPO

### PAINEL ESTATÍSTICO 2022 - ANO BASE 2021 CAPÍTULO VII - SAÚDE

**Tabela 21 - Número total de casos suspeitos notificados, casos confirmados, recuperados e descartados de COVID-19, São Bernardo do Campo, 2020 e 2021**

Tipo	2020	2021
Casos suspeitos notificados	240.060	290.513
Casos suspeitos confirmados	51.746	53.023
Casos recuperados	47.003	49.075
Casos descartados	154.019	165.920

Nota: Dados de 2020 corrigidos nesta publicação. Dados de 2021 sujeito a revisões.

Fonte: Base de dados Bancos SIVEP GRIPE/E-SUSVE/COVID-19 MUNICIPAL; Secretaria de Saúde/MSBC.

**Gráfico 9 - Percentual de casos confirmados de COVID-19 por sexo, São Bernardo do Campo, 2021**

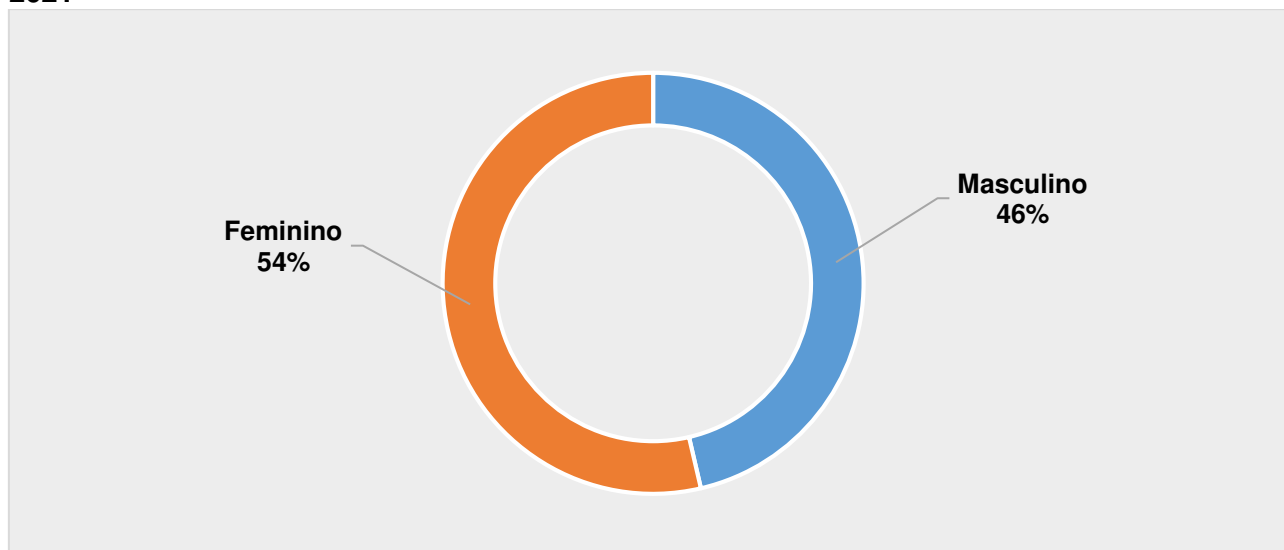

Fonte: Base de dados Bancos SIVEP GRIPE/E-SUSVE/COVID-19 MUNICIPAL; Secretaria de Saúde/MSBC.

**Tabela 22 - Número de casos confirmados de COVID-19 por faixa etária, São Bernardo do Campo, 2020 e 2021**

Faixa Etária	2020	2021
De 0 a 9 anos	548	1.502
De 10 a 19 anos	2.131	3.096
De 20 a 29 anos	7.768	8.384
De 30 a 39 anos	11.018	11.132
De 40 a 49 anos	10.163	10.946
De 50 a 59 anos	7.817	8.398
De 60 a 69 anos	6.716	5.575
De 70 a 79 anos	3.529	2.621
80 anos e mais	1.756	1.369
Indeterminado	300	0

Nota: Dados de 2020 corrigidos nesta publicação. Dados de 2021 sujeito a revisões.

Fonte: Base de dados Bancos SIVEP GRIPE/E-SUSVE/COVID-19 MUNICIPAL; Secretaria de Saúde/MSBC.



## MUNICÍPIO DE SÃO BERNARDO DO CAMPO

### PAINEL ESTATÍSTICO 2022 - ANO BASE 2021 CAPÍTULO VII - SAÚDE

**Tabela 23 - Número de óbitos confirmados de COVID-19 e percentual de letalidade, São Bernardo do Campo, 2020 e 2021**

Variável	2020	2021
Número de Óbitos Confirmados	1.313	2.088
Percentual de Letalidade de COVID-19	2,54%	3,93%

Nota: Dados de 2020 corrigidos nesta publicação. Dados de 2021 sujeito a revisões.

Fonte: Base de dados Bancos SIVEP GRIPE/E-SUSVE/COVID-19 MUNICIPAL; Secretaria de Saúde/MSBC.

**Gráfico 10 - Percentual de óbitos confirmados de COVID-19 por sexo, São Bernardo do Campo, 2021**

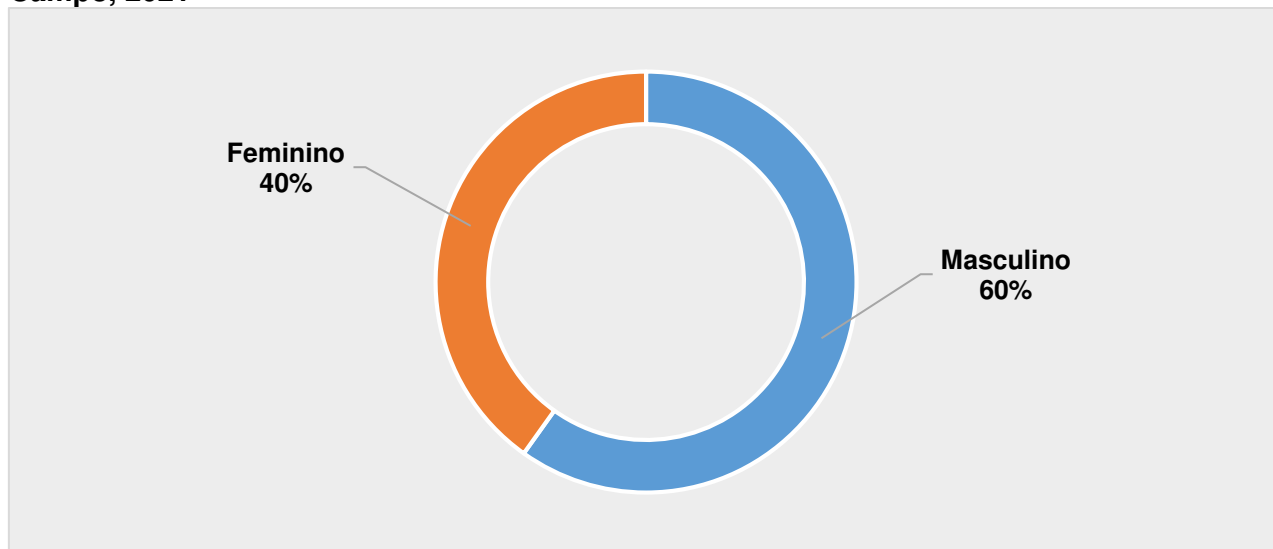

Fonte: Base de dados Bancos SIVEP GRIPE/E-SUSVE/COVID-19 MUNICIPAL; Secretaria de Saúde/MSBC.

**Tabela 24 - Número de óbitos confirmados de COVID-19 por faixa etária, São Bernardo do Campo, 2020 e 2021**

Faixa Etária	2020	2021
De 0 a 9 anos	1	3
De 10 a 19 anos	1	2
De 20 a 29 anos	9	24
De 30 a 39 anos	35	96
De 40 a 49 anos	82	189
De 50 a 59 anos	170	373
De 60 a 69 anos	330	556
De 70 a 79 anos	358	469
80 anos e mais	327	376

Nota: Dados de 2020 corrigidos nesta publicação. Dados de 2021 sujeito a revisões.

Fonte: Base de dados Bancos SIVEP GRIPE/E-SUSVE/COVID-19 MUNICIPAL; Secretaria de Saúde/MSBC.



## MUNICÍPIO DE SÃO BERNARDO DO CAMPO

### PAINEL ESTATÍSTICO 2022 - ANO BASE 2021 CAPÍTULO VII - SAÚDE

**Gráfico 11 - Número de óbitos confirmados de COVID-19 por bairro, São Bernardo do Campo, 2020 e 2021**

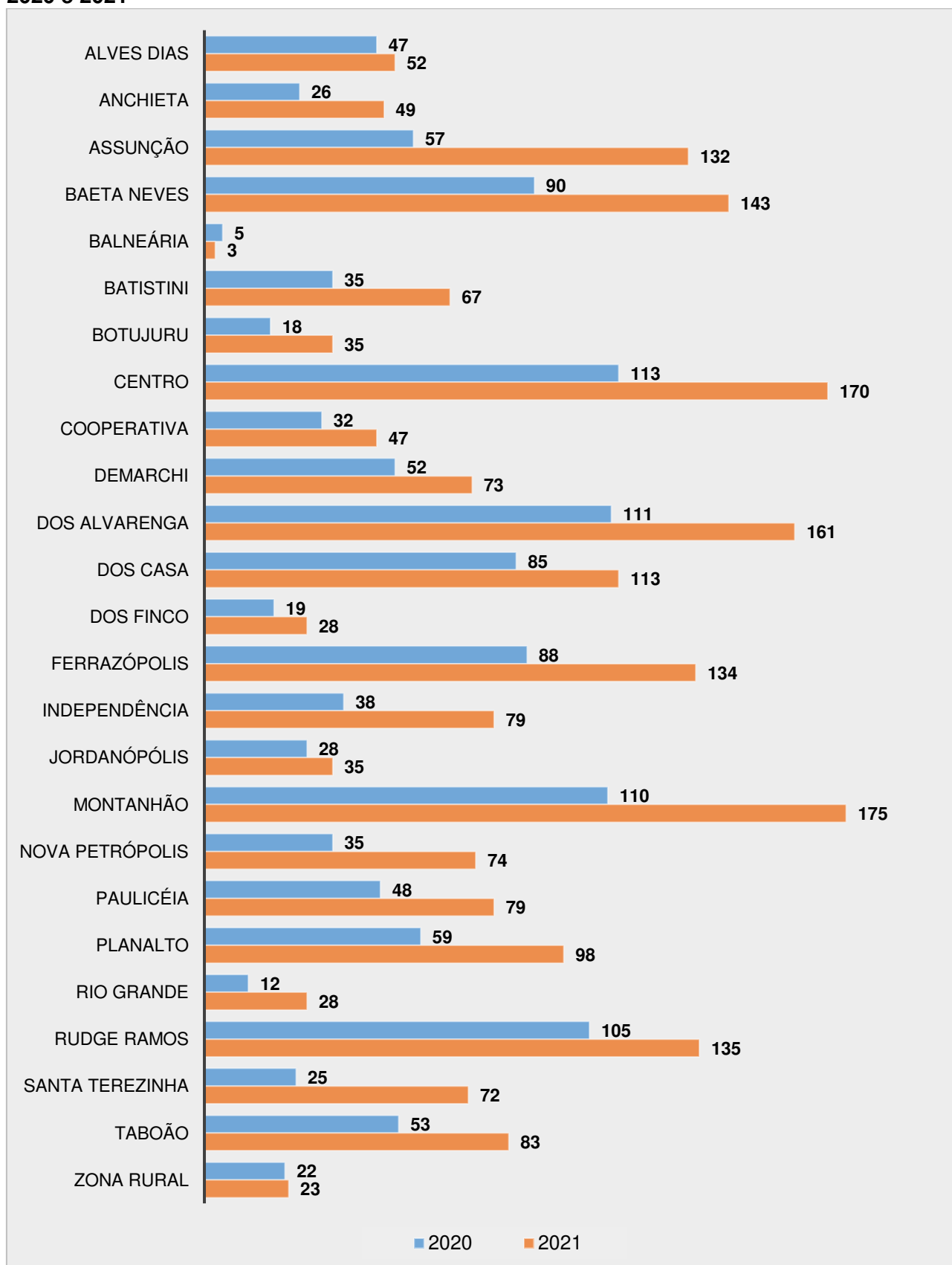

Notas: Bairro oficial de origem do paciente.

Dados de 2020 corrigidos nesta publicação. Dados de 2021 sujeito a revisões.

Fonte: Base de dados Bancos SIVEP GRIPE/E-SUSVE/COVID-19 MUNICIPAL; Secretaria de Saúde/MSBC.



## MUNICÍPIO DE SÃO BERNARDO DO CAMPO

### PAINEL ESTATÍSTICO 2022 - ANO BASE 2021 CAPÍTULO VII - SAÚDE

Tabela 25 - Número de doses de vacina contra a COVID-19 aplicadas por faixa etária, tipo de imunizante e tipo de dose, São Bernardo do Campo, 2021

Imunizante	Dose	Faixa Etária (anos)								
		De 0 a 9	De 10 a 19	De 20 a 29	De 30 a 39	De 40 a 49	De 50 a 59	De 60 a 69	De 70 a 79	80 e mais
CORONAVAC	1ª	33.110	23.658	61.612	48.155	27.383	9.032	20.070	36.699	9.609
	2ª	22.072	18.163	59.052	44.021	32.409	9.002	19.350	35.988	9.400
	Adicional	8	270	1.399	1.892	2.523	2.042	10.674	21.667	13.116
PFIZER	1ª	12.015	76.902	47.356	32.769	23.256	1.652	726	238	102
	2ª	4.000	68.369	46.801	37.952	39.184	15.498	1.472	265	103
	Adicional	5	4.067	36.595	54.357	61.793	62.148	51.805	17.411	4.893
ASTRA-ZENECA	1ª	5	873	11.178	26.703	54.904	89.291	52.296	645	6.911
	2ª	1	701	8.595	30.499	42.683	73.533	51.977	746	6.791
	Adicional	1	2.319	12.655	13.366	14.390	10.358	6.077	1.535	2.402
JANSSEN	1ª	3	167	1.016	14.817	6.135	156	135	180	112
	2ª	-	-	-	-	-	-	-	-	-
	Adicional	1	3.641	14.365	16.790	12.369	6.388	20.666	19.733	6.224

Fonte: Secretaria de Saúde/MSBC.

**CAPÍTULO VIII**  
**DESENVOLVIMENTO**  
**SOCIAL**



MUNICÍPIO DE SÃO BERNARDO DO CAMPO  
PAINEL ESTATÍSTICO 2022 - ANO BASE 2021  
CAPÍTULO VIII - DESENVOLVIMENTO SOCIAL

Tabela 1 - Índice de Desenvolvimento Humano Municipal (IDHM), municípios da Região do Grande ABC, 2010

Município	IDHM	Renda	Longevidade	Educação
Diadema	0,757	0,717	0,844	0,716
Mauá	0,766	0,721	0,852	0,733
Ribeirão Pires	0,784	0,749	0,847	0,760
Rio Grande da Serra	0,749	0,684	0,823	0,745
Santo André	0,815	0,819	0,861	0,769
<b>São Bernardo do Campo</b>	<b>0,805</b>	<b>0,807</b>	<b>0,861</b>	<b>0,752</b>
São Caetano do Sul	0,862	0,891	0,887	0,811

Fonte: Atlas do Desenvolvimento Humano no Brasil, 2013 (PNUD)

Faixas de desenvolvimento humano		
Muito Alto	0,800 - 1,000	●
Alto	0,700 - 0,799	●
Médio	0,600 - 0,699	●
Baixo	0,500 - 0,599	●
Muito Baixo	0,000 - 0,499	●

Fonte: Atlas do Desenvolvimento Humano no Brasil, 2013 (PNUD)

Tabela 2 - Ranking Brasil e estado de São Paulo do Índice de Desenvolvimento Humano Municipal (IDHM), municípios da Região do Grande ABC, 2010

Município	Ranking Brasil	Ranking Estado de São Paulo	IDHM
São Caetano do Sul	1º	1º	0,862
Santo André	14º	7º	0,815
<b>São Bernardo do Campo</b>	<b>28º</b>	<b>14º</b>	<b>0,805</b>
Ribeirão Pires	100º	55º	0,784
Mauá	274º	131º	0,766
Diadema	420º	182º	0,757
Rio Grande da Serra	562º	236º	0,749

Fonte: Atlas do Desenvolvimento Humano no Brasil, 2013 (PNUD)

Gráfico 1 - Índice de Desenvolvimento Humano Municipal (IDHM) por componente, São Bernardo do Campo, 2000 e 2010

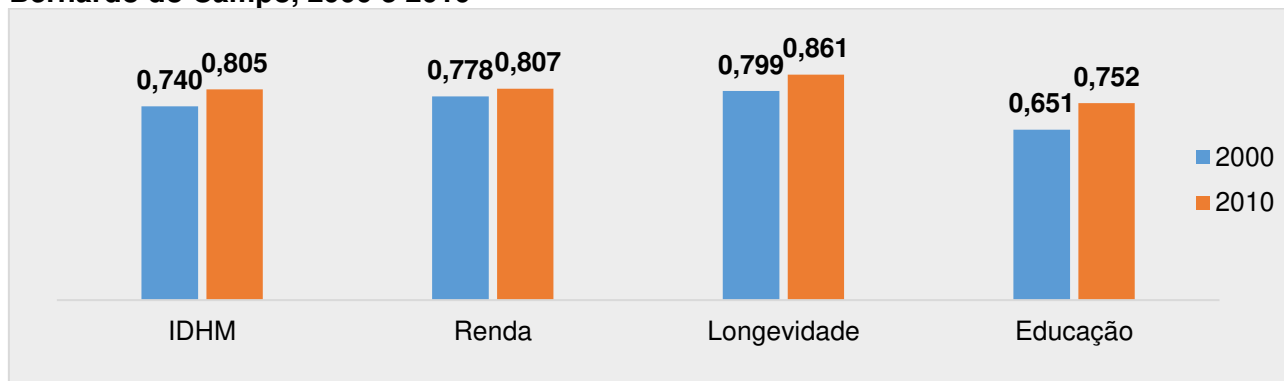

Fonte: Atlas do Desenvolvimento Humano no Brasil, 2013 (PNUD)



MUNICÍPIO DE SÃO BERNARDO DO CAMPO  
PAINEL ESTATÍSTICO 2022 - ANO BASE 2021  
CAPÍTULO VIII - DESENVOLVIMENTO SOCIAL

Gráfico 2 - Percentual da população segundo grupos do Índice Paulista de Vulnerabilidade Social (IPVS), São Bernardo do Campo, 2010

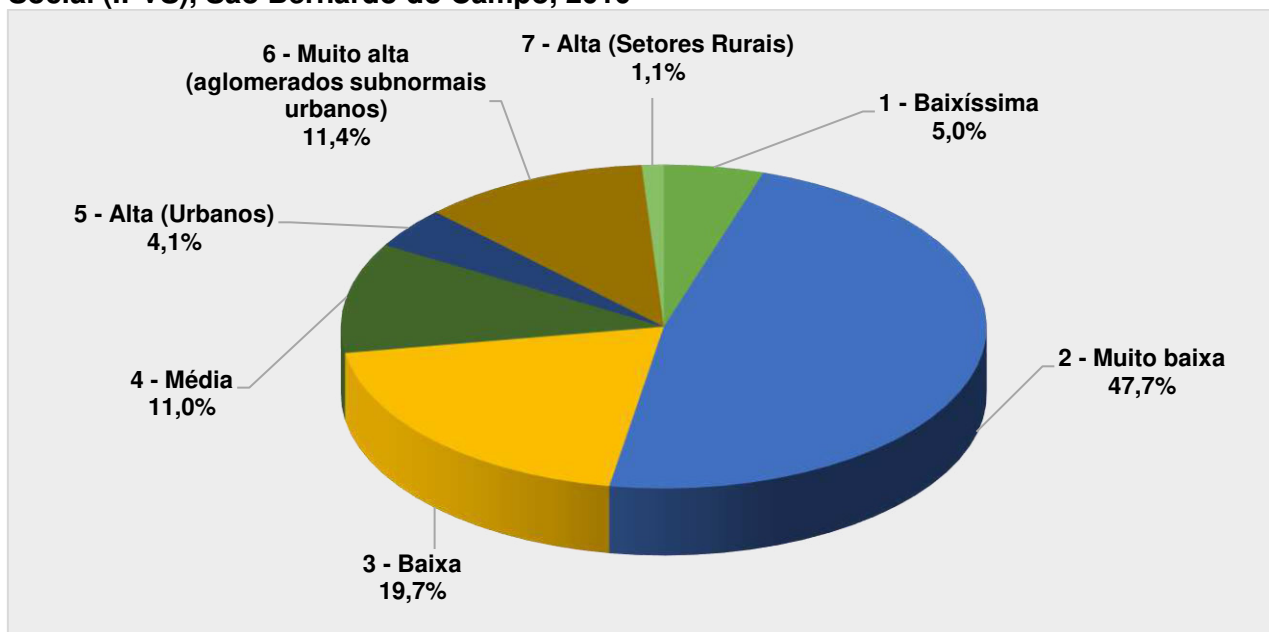

Fonte: Fundação SEADE.

Tabela 3 - Distribuição da população (em percentual), segundo grupos do Índice Paulista de Vulnerabilidade Social (IPVS), municípios da Região do Grande ABC e estado de São Paulo, 2010

Município	Grupos de Vulnerabilidade Social - IPVS						
	1	2	3	4	5	6	7
<b>São Bernardo do Campo</b>	5,0%	47,7%	19,7%	11,0%	4,1%	11,4%	1,1%
Diadema	0,1%	28,2%	31,4%	19,3%	10,4%	10,6%	0%
Mauá	0,2%	35,5%	26,9%	14,5%	6,8%	16,2%	0%
Ribeirão Pires	0,5%	54,9%	16,1%	21,5%	4,7%	2,3%	0%
Rio Grande da Serra	0%	21,0%	9,4%	39,7%	29,9%	0%	0%
Santo André	5,7%	63,2%	10,4%	8,7%	4,1%	8,0%	0%
São Caetano do Sul	15,2%	82,9%	2,0%	0%	0%	0%	0%
Estado de São Paulo	6,1%	40,1%	18,0%	19,2%	11,1%	4,4%	1,0%

**Grupos de Vulnerabilidade Social - IPVS**

- 1 – Baixíssima vulnerabilidade
- 2 - Muito baixa vulnerabilidade
- 3 – Baixa vulnerabilidade
- 4 – Média vulnerabilidade
- 5 – Alta vulnerabilidade (Urbanos)
- 6 - Muito alta vulnerabilidade (aglomerados subnormais urbanos)
- 7 – Alta vulnerabilidade (Setores Rurais)

Fonte: Fundação SEADE.



# MUNICÍPIO DE SÃO BERNARDO DO CAMPO

## PAINEL ESTATÍSTICO 2022 - ANO BASE 2021

### CAPÍTULO VIII - DESENVOLVIMENTO SOCIAL

Mapa 1 – Setores censitários classificados pelo Índice Paulista de Vulnerabilidade Social – IPVS, São Bernardo do Campo, 2010

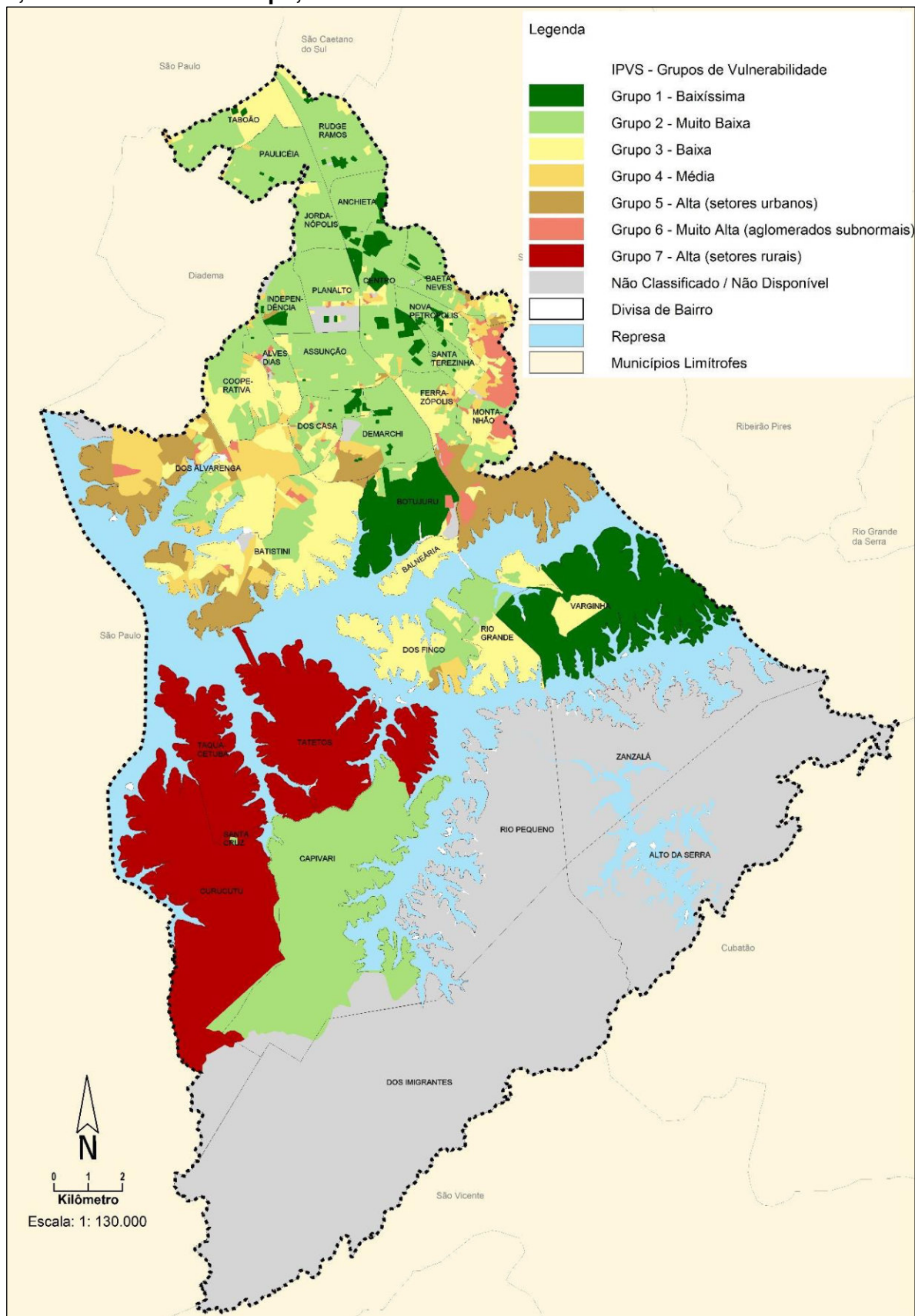

Fonte: Fundação SEADE.





MUNICÍPIO DE SÃO BERNARDO DO CAMPO  
PAINEL ESTATÍSTICO 2022 - ANO BASE 2021  
CAPÍTULO VIII - DESENVOLVIMENTO SOCIAL

Mapa 2 – Índice Paulista de Responsabilidade Social <sup>(1)</sup>, distribuição dos municípios por grupos IPRS, Região Metropolitana de São Paulo, 2019 – Base 2018

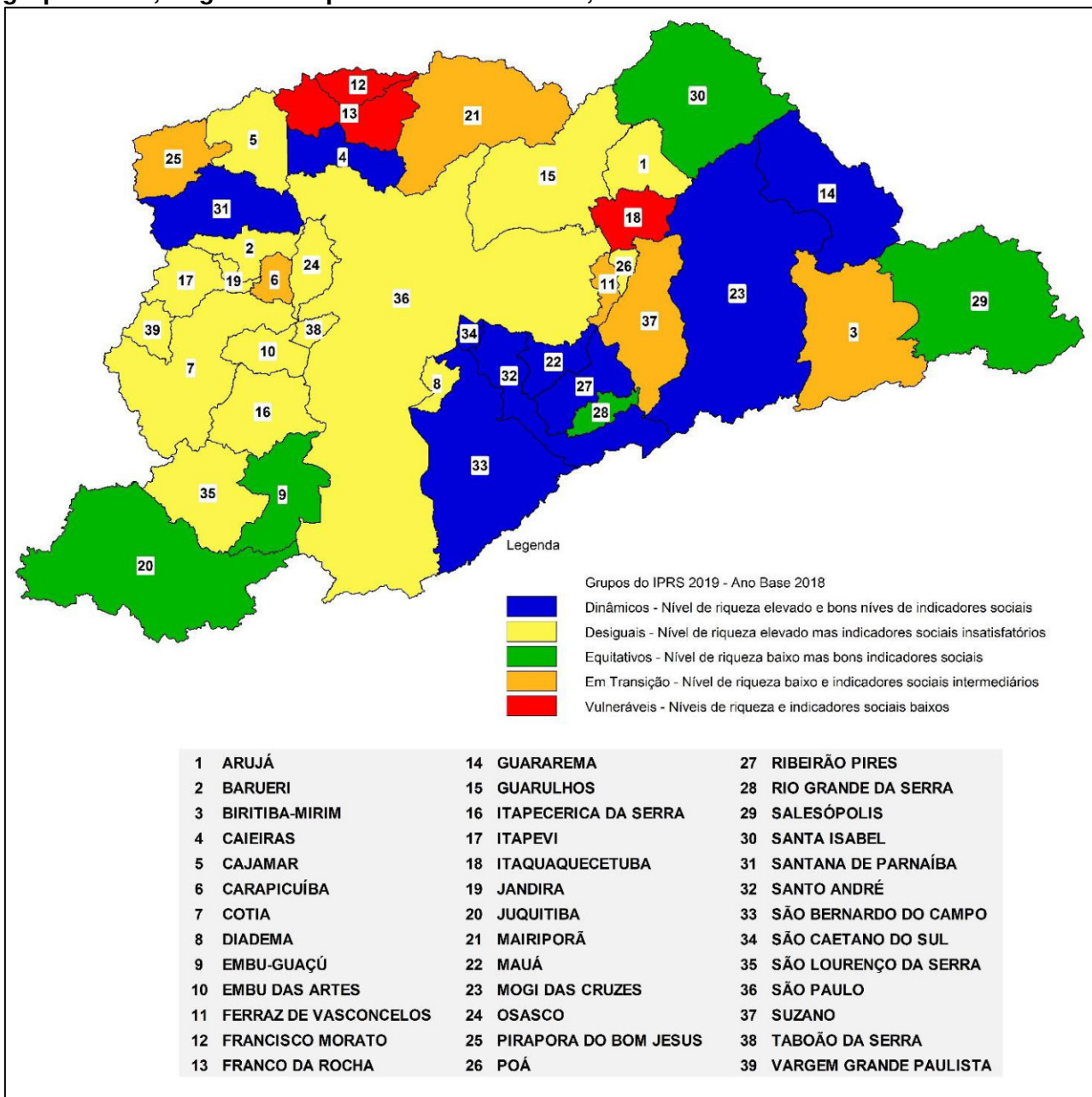

Nota: Composição do IPRS: 12 indicadores organizados em 3 dimensões: – 1 - Riqueza; 2 – Longevidade; 3 – Escolaridade.

(1) Criado inicialmente sob demanda da Assembleia Legislativa do Estado de São Paulo – ALESP, no âmbito do Fórum São Paulo Século XXI, esse indicador foi pensado para servir como parâmetro de mensuração do grau de desenvolvimento humano dos municípios paulistas. Baseado nos mesmos termos de desenvolvimento humano considerados pelo Índice de Desenvolvimento Humano – IDH, o IPRS visa fornecer à sociedade subsídios para refletir a respeito dos elementos que induzem diferentes desempenhos econômicos e sociais dos municípios do Estado. Assim, refere-se ao estágio de desenvolvimento de cada município nas mesmas três dimensões examinadas pelo IDH: renda, escolaridade e longevidade.

Fonte: Fundação SEADE.



MUNICÍPIO DE SÃO BERNARDO DO CAMPO  
PAINEL ESTATÍSTICO 2022 - ANO BASE 2021  
CAPÍTULO VIII - DESENVOLVIMENTO SOCIAL

**Tabela 4 – Número de famílias cadastradas no Cadastro Único e número de famílias beneficiadas no Programa Bolsa Família (atual Auxílio Brasil), São Bernardo do Campo, 2017 a 2021**

Ano	Cadastro Único Famílias Cadastradas	Número de Famílias Beneficiadas no PBF
2017	44.598	20.157
2018	50.093	23.842
2019	56.881	21.881
2020	57.081	26.548
2021	65.894	34.042

Nota: dados de dezembro de cada ano.

Fonte: Ministério da Cidadania - Secretaria Especial de Desenvolvimento Social.

**Tabela 5 - Cobertura e benefícios de transferências de renda, São Bernardo do Campo, 2021**

Fonte de financiamento / Modalidade de atendimento	Unidade	Nº de atendi- mentos	Investimento em benefícios (em reais)		
			Média mensal	Total Mensal	Realizado no ano
<b>1. Federal</b>					
BPC - Benefício de Prestação Continuada à Pessoa com Deficiência	Pessoas	5.106	R\$ 1.100,00	R\$ 5.626.465,34	R\$ 67.517.584,08
BPC - Benefício de Prestação Continuada à Pessoa Idosa	Pessoas	6.792	R\$ 1.000,00	R\$ 7.477.652,34	R\$ 89.731.828,08
Bolsa Família <sup>(1)</sup>	Famílias	34.042	R\$ 214,66	R\$ 7.307.680,00	R\$ 87.692.160,00
<b>2. Estadual</b>					
Renda Cidadã	Pessoas	14	R\$ 80,00	R\$ 1.120,00	R\$ 13.440,00
Ação Jovem	Pessoas	4	R\$ 80,00	R\$ 320,00	R\$ 3.840,00

Nota: Posição de dezembro.

(1) os benefícios pagos as famílias beneficiárias do Programa Bolsa Família, apresentam atualmente a seguinte tipologia de referência e respectivos números de atendidos no município em cada variação.

Fonte: Secretaria de Assistência Social/MSBC.

**Tabela 6 – Percentual de famílias cadastradas no Cadastro Único por faixa de renda, São Bernardo do Campo, 2021**

Famílias cadastradas por faixa de renda	Percentual
Em situação de extrema pobreza	54%
Em situação de pobreza	7%
Com baixa renda	18%
Com renda acima de 1/2 S.M.	21%
<b>Total</b>	<b>65.894</b>

Nota: dados de dezembro de 2021 e percentual referente ao mês de abril de 2022.

Fonte: Ministério da Cidadania.



MUNICÍPIO DE SÃO BERNARDO DO CAMPO  
PAINEL ESTATÍSTICO 2022 - ANO BASE 2021  
CAPÍTULO VIII - DESENVOLVIMENTO SOCIAL

**Tabela 7 - Proporção (em percentual) de crianças em situação domiciliar de baixa renda, São Bernardo do Campo, 2010**

Renda Domiciliar	Percentual de Crianças no Domicílio
Domicílios com rendimento até 1/4 de salário mínimo	9,4%
Domicílios com rendimento até 1/2 salário mínimo	26,7%

Fontes: IBGE - Censo Demográfico 2010; DATASUS

**Tabela 8 - Número de beneficiados pelos Programas Sociais desenvolvidos no município, São Bernardo do Campo, 2021**

Programa	Número de Beneficiados	Público alvo/ Tipo de atendimento
Bolsa Família (atual: Programa Auxílio Brasil)	34.042	Famílias
Renda Cidadã	14	Famílias
Oportunidades / Renda Suplementar	109	Famílias
Oportunidades / Frente de Trabalho	184	Pessoas
Erradicação do Trabalho Infantil - PETI	19	Famílias
Oportunidades / Programa de Educação do Adolescente para o trabalho - PEAT - Fase I	112	PEAT Fases I e II - adolescentes 15 anos e meio a 18 anos
Auxílio Moradia	27	Famílias em extrema vulnerabilidade social
Bolsa Trabalho (Programa Estadual Bolsa do Povo)	204	Pessoas desempregadas em vulnerabilidade socioeconômica maiores de 18 anos

Fonte: Secretaria de Assistência Social/MSBC.

**Tabela 9 - Número de beneficiados pelo Centro de Referência do Idoso, São Bernardo do Campo, 2021**

Centro de Referência do Idoso	Número de Beneficiados	Público alvo/ Tipo de atendimento
Pontos de Encontro - Idoso <sup>(1)</sup>	nd	Pessoas idosas / convivência
Centro de Referência do Idoso <sup>(1)</sup>	nd	Pessoas idosas/ centro de convivência, jogos, cursos e oficinas, tardes musicais

nd: Dado não disponível.

(1) Diante dos protocolos em Saúde Pública frente a pandemia por COVID19 não houve atendimento/desenvolvimento de atividades.

Fonte: Secretaria de Assistência Social/MSBC.

**Tabela 10 - Número de beneficiados pelo Serviço de Convivência e Fortalecimento de Vínculos, São Bernardo do Campo, 2021**

Serviço de Convivência e Fortalecimento de Vínculos	Número de Beneficiados	Público alvo/ Tipo de atendimento
Criança	150	Crianças até 6 anos
Infanto-juvenil	1.650	Crianças e Adolescentes de 6 a 15 anos
Adolescente	210	Adolescentes de 15 a 17 anos
Idosos	150	Adultos com 60 anos ou mais

Fonte: Secretaria de Assistência Social/MSBC.



# MUNICÍPIO DE SÃO BERNARDO DO CAMPO

## PAINEL ESTATÍSTICO 2022 - ANO BASE 2021

### CAPÍTULO VIII - DESENVOLVIMENTO SOCIAL

Mapa 3 – Número de famílias beneficiadas no Programa Bolsa Família (atual Auxílio Brasil) por bairro, São Bernardo do Campo, 2021

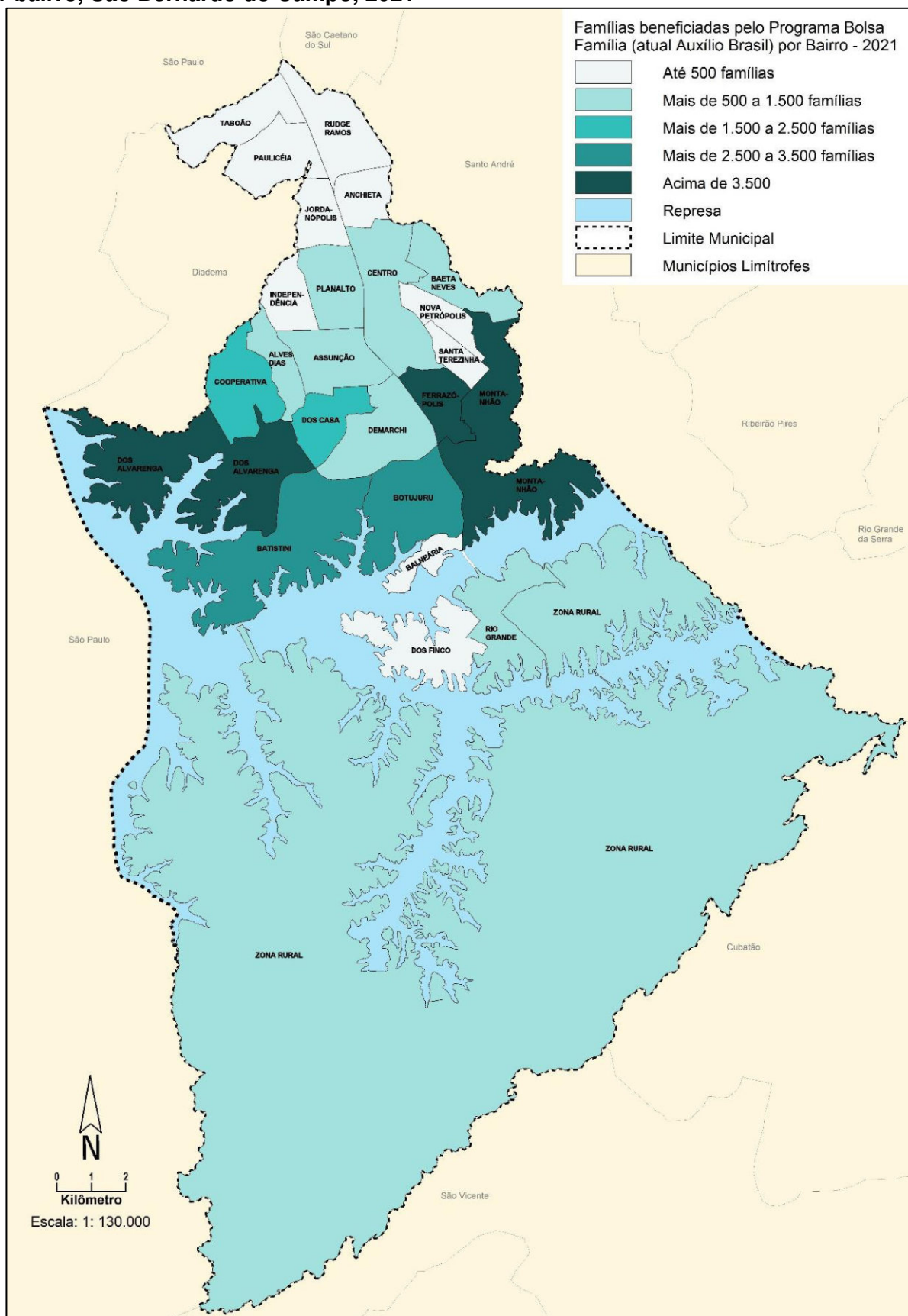

Fonte: Secretaria de Assistência Social/MSBC



MUNICÍPIO DE SÃO BERNARDO DO CAMPO  
PAINEL ESTATÍSTICO 2022 - ANO BASE 2021  
CAPÍTULO VIII - DESENVOLVIMENTO SOCIAL

**Tabela 11 - Número de beneficiados pelo Serviço de Proteção Social Especial de Média Complexidade, São Bernardo do Campo, 2021**

Serviços de Média Complexidade	Número de Beneficiados	Público alvo/ Tipo de atendimento
Serviço de Proteção Social Especial para Pessoas com Deficiência e Idosas - Modalidade Domicílio	50	Pessoas Idosas ou pessoas com deficiência
Serviço de Proteção Social Especial para Pessoas com Deficiência e Idosas - Modalidade Centro Dia do Idoso	45	Pessoas Idosas
Serviço de Proteção Social Especial às Crianças e Adolescentes Vítimas de Violência e suas Famílias	173	Famílias
Serviço Proteção Social a Adolescentes em Cumprimento de Medida Socioeducativa Liberdade Assistida (LA) e Prestação de Serviços à Comunidade (PSC)	191	Adolescentes e jovens
Serviço Especializado em Abordagem Social de Rua (Situação de Rua e Exploração do Trabalho Infantil/Recâmbio/Use abusivo de Álcool e outras drogas)	788	Crianças e adolescentes

Fonte: Secretaria de Assistência Social/MSBC.

**Tabela 12 - Número de beneficiados pelo Serviço de Proteção Social Especial de Alta Complexidade, São Bernardo do Campo, 2021**

Serviços de Alta Complexidade	Número de Beneficiados	Público alvo/ Tipo de atendimento
Serviço de Acolhimento Institucional - Crianças e Adolescentes (Com inclusão de metas dos novos Termos de Parceria referentes a extinta FCSBC)	155	Crianças e adolescentes de 0 a 17 anos
Acolhimento Institucional para Pessoa com Deficiência: Residência Inclusiva	30	Pessoas de 18 a 59 anos
Instituição de Longa Permanência para Pessoas Idosas (ILPI)	119	Pessoas idosas com 60 anos ou mais

Fonte: Secretaria de Assistência Social/MSBC.

**Tabela 13 - Número de beneficiados pelos Serviços e Benefícios para pessoas em situação de rua, São Bernardo do Campo, 2021**

Atenção às Pessoas em Situação de Rua	Número de Beneficiados	Público alvo/ Tipo de atendimento
Centro POP	7.253	Atendimentos
Casa de Passagem (Acolhimento Institucional/"Albergue")	3.650	Atendimentos
Abordagem Social (Adultos e Pessoas Idosas)	7.248	Abordagens
Moradia Provisória (Acolhimento Institucional)	30	Homens acima de 18 anos
Recâmbio	92	Pessoas

Fonte: Secretaria de Assistência Social/MSBC.



MUNICÍPIO DE SÃO BERNARDO DO CAMPO  
PAINEL ESTATÍSTICO 2022 - ANO BASE 2021  
CAPÍTULO VIII - DESENVOLVIMENTO SOCIAL

**Tabela 14 - Número de beneficiados pelo Banco de Alimentos, São Bernardo do Campo, 2021**

Banco de Alimentos	Número de Beneficiados	Público alvo/ Tipo de atendimento
Número de Organizações Socioassistenciais atendidas	58	CRAS / CREAS / Centro POP/ CRAM / Entidades
Número de pessoas beneficiadas pelos repasses de alimentos	45.578	Alimentos Secos / FVL

Fonte: Secretaria de Assistência Social/MSBC.

**Gráfico 3 - Total de alimentos distribuídos (em toneladas) pelo Banco de Alimentos, São Bernardo do Campo, 2017 a 2021**

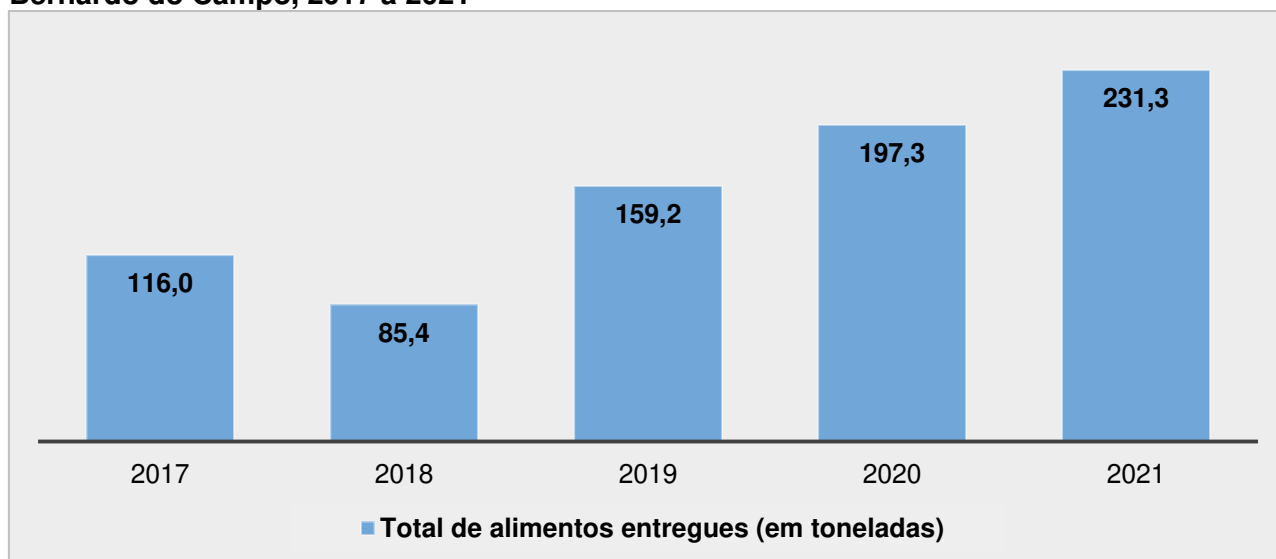

Fonte: Secretaria de Assistência Social/MSBC.

**Tabela 15 - Número de beneficiados pelos serviços dos Centro de Referência de Assistência Social, Centro de Referência e Apoio a Mulher e Centro de Referência Especializado de Assistência Social, São Bernardo do Campo, 2021**

Serviço	Número de Beneficiados	Público alvo/ Tipo de atendimento
CRAS - Centro de Referência de Assistência Social	46.504	Famílias referenciadas
CREAS Mulher - Centro de Referência e Apoio à Mulher/CRAM	165	Casos novos - Mulheres em situação de violência
CREAS Mulher - Atendimento à Mulheres por situação de violência doméstica e de gênero	2.398	Atendimento social e Psicológico p/ mulheres em situação de violência.
CREAS- Centro de Referência Especializado de Assistência Social	7.328	Atendimentos realizados
	7.311	Total de Famílias referenciadas
	21	Pessoas com deficiência
	372	Idosos
	1.305	Crianças e Jovens referenciados

Fonte: Secretaria de Assistência Social/MSBC.



MUNICÍPIO DE SÃO BERNARDO DO CAMPO  
PAINEL ESTATÍSTICO 2022 - ANO BASE 2021  
CAPÍTULO VIII - DESENVOLVIMENTO SOCIAL

**Tabela 16 - Programas e serviços dos Centros de Referência da Assistência Social - CRAS, São Bernardo do Campo, 2017 a 2021**

Programa / Serviço	2017	2018	2019	2020	2021
Acolhimento/Atendimento <sup>(1)</sup>	38.453	54.753	40.971	65.920	95.126
Encaminhamentos a Serviços da Rede do Município <sup>(2)</sup>	3.717	7.497	8.325	7.280	12.100
Reuniões de Coordenação, Equipe, Diretoria e Externas <sup>(3)</sup>	1.668	660	988	575	1.170
Grupos Socioeducativos (quantidade) <sup>(4)</sup>	6.742	6.331	6.612	1.569	nd
Concessão de Cartão Alimentação <sup>(5)</sup>	6.201	6.176	6.980	8.296	8.138
Concessão de vale-transporte <sup>(6)</sup>	4.757	1.694	6.826	8.280	6.684

nd: Dado não disponível.

(1) Unidade de medida = Atendimento recepção presencial + Famílias atendidas + atendimento individualizado

(2) Unidade de medida = Pessoas encaminhadas

(3) Unidade de medida = Número de reuniões de Articulação+ técnicas + planejamento/administrativo

(4) Unidade de medida = Número de famílias atendidas grupos do PAIF. Diante dos protocolos em Saúde Pública frente a pandemia por COVID19 não houve atendimento/desenvolvimento de atividades.

(5) Unidade de medida = Número de cartões concedidos

(6) Unidade de medida = Número de vale-transporte concedidos

Fonte: Secretaria de Assistência Social/MSBC.

**Tabela 17 - Programas e serviços por Centros de Referência da Assistência Social - CRAS, São Bernardo do Campo, 2021**

Programa / Serviço	CRAS I Vila do Tanque/ São Pedro	CRAS II Alves Dias/ Vila Ferreira	CRAS III Batistini/ Alvarenga	CRAS IV Riacho Grande	CRAS V Centro	Total
Acolhimento/Atendimento <sup>(1)</sup>	26.198	16.693	14.561	27.068	10.606	<b>95.126</b>
Encaminhamentos a Serviços da Rede do Município <sup>(2)</sup>	6.324	1.252	1.255	2.458	811	<b>12.100</b>
Reuniões de Coordenação, Equipe, Diretoria e Externas <sup>(3)</sup>	233	82	72	629	154	<b>1.170</b>
Grupos Socioeducativos (quantidade) <sup>(4)</sup>	nd	nd	nd	nd	nd	<b>nd</b>
Concessão de Cartão Alimentação <sup>(5)</sup>	1.870	1.813	1.956	1.200	1.299	<b>8.138</b>
Concessão de vale-transporte <sup>(6)</sup>	1.504	1.556	106	1.871	1.647	<b>6.684</b>

nd: Dado não disponível.

(1) Unidade de medida = Atendimento recepção presencial + Famílias atendidas + atendimento individualizado

(2) Unidade de medida = Pessoas encaminhadas

(3) Unidade de medida = Número de reuniões de Articulação+ técnicas + planejamento/administrativo

(4) Unidade de medida = Número de famílias atendidas grupos do PAIF. Diante dos protocolos em Saúde Pública frente a pandemia por COVID19 não houve atendimento/desenvolvimento de atividades.

(5) Unidade de medida = Número de cartões concedidos

(6) Unidade de medida = Número de vale-transporte concedidos

Fonte: Secretaria de Assistência Social/MSBC.





# MUNICÍPIO DE SÃO BERNARDO DO CAMPO

## PAINEL ESTATÍSTICO 2022 - ANO BASE 2021

### CAPÍTULO VIII - DESENVOLVIMENTO SOCIAL

Mapa 4 – Equipamentos municipais de Assistência Social, São Bernardo do Campo, 2021

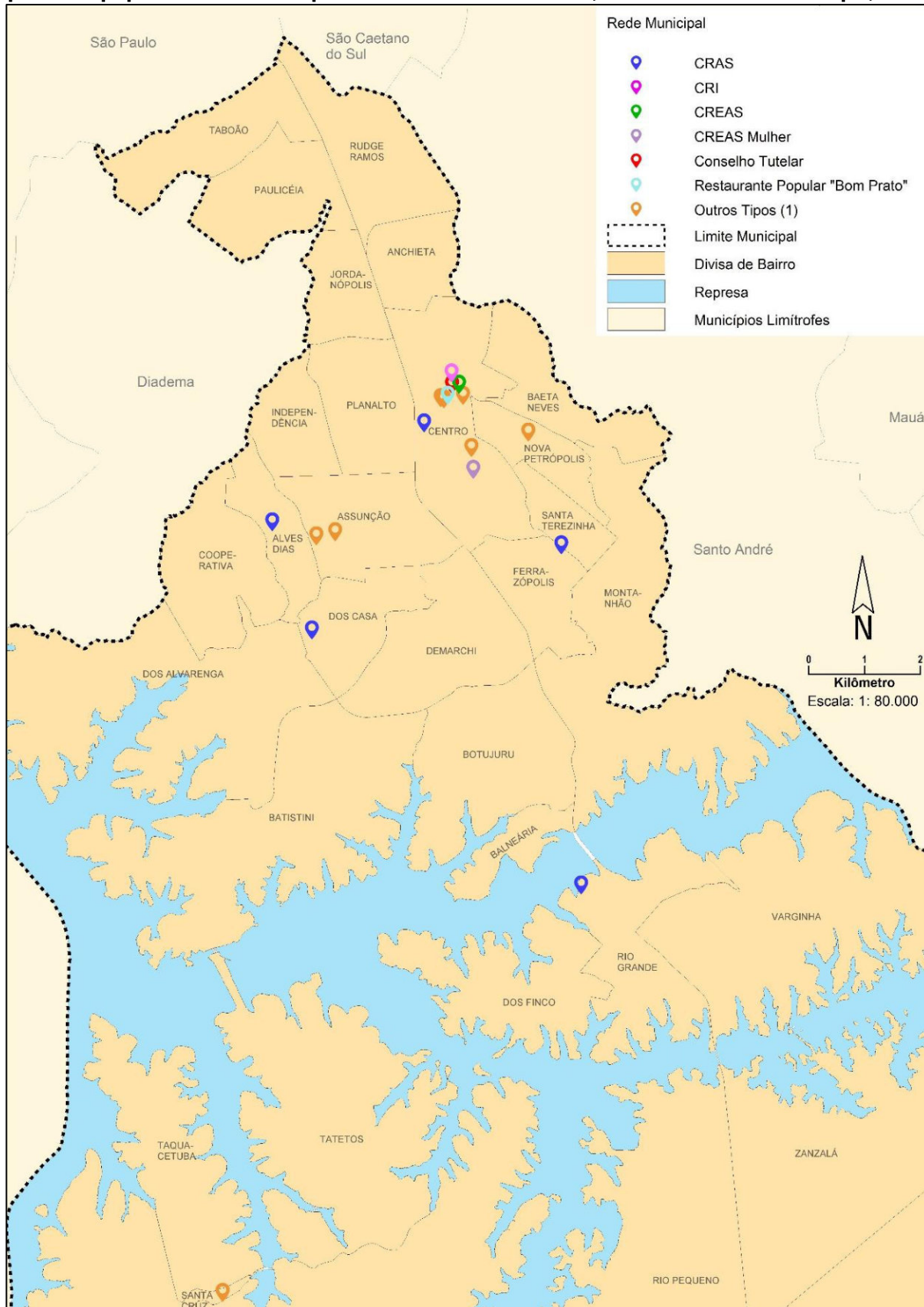

Nota: Restaurante Popular "Bom Prato", convênio com o Governo do Estado de São Paulo.

(1) Banco de Alimentos, CASE, Centro POP, Proteção Social Básica e Especial, SAICA, Seção de Gestão do Cadastro Social.

Fonte: Secretaria de Assistência Social/MSBC.





MUNICÍPIO DE SÃO BERNARDO DO CAMPO  
PAINEL ESTATÍSTICO 2022 - ANO BASE 2021  
CAPÍTULO VIII - DESENVOLVIMENTO SOCIAL

**Tabela 18 - Número de auxílios moradia pagos e montante total aplicado, São Bernardo do Campo, 2017 a 2021**

Ano	Número de auxílios moradia pagos	Montante total aplicado (em reais)
2017	118	R\$ 37.170,00
2018	167	R\$ 52.590,00
2019	252	R\$ 79.380,00
2020	230	R\$ 72.450,00
2021	360	R\$ 113.400,00

Fonte: Secretaria de Assistência Social/MSBC.

**Tabela 19 - Número total de refeições servidas no "Restaurante Popular Bom Prato Dia e Noite", por tipo, São Bernardo do Campo, 2019 a 2021**

Ano	Número de Refeições Servidas		
	Café da manhã	Almoço	Jantar
2019	35.124	355.839	106.623
2020	61.673	560.852	122.873
2021 <sup>(1)</sup>	64.295	559.564	126.100

Nota: Inaugurado em 15/01/2019.

(1) Inclui a Unidade II (Tenda)

Fonte: Secretaria de Assistência Social/MSBC.

**Tabela 20 - Número de jovens atendidos por tipo de medidas socioeducativas operacionalizadas, São Bernardo do Campo, 2017 a 2021**

Ano	Liberdade Assistida (LA)	Prestação de Serviços à Comunidade (PSC)	LA/PSC	Total
2017	417	122	13	552
2018	335	85	6	426
2019	255	71	5	331
2020	185	37	3	225
2021	120	69	2	191

Fonte: Secretaria de Assistência Social/MSBC.



MUNICÍPIO DE SÃO BERNARDO DO CAMPO  
PAINEL ESTATÍSTICO 2022 - ANO BASE 2021  
CAPÍTULO VIII - DESENVOLVIMENTO SOCIAL

Tabela 21 - Perfil dos adolescentes e jovens atendidos pelos programas de medida socioeducativa, São Bernardo do Campo, 2019 a 2021

Idade	2019			2020			2021		
	Feminino	Masculino	Total	Feminino	Masculino	Total	Feminino	Masculino	Total
12 anos	0	1	1	0	0	0	0	0	0
13 anos	1	1	2	1	1	2	0	2	2
14 anos	1	7	8	2	3	5	1	2	3
15 anos	3	21	24	1	10	11	1	14	15
16 anos	3	47	50	3	46	49	2	33	35
17 anos	6	102	108	4	61	65	6	44	50
18 anos	5	80	85	3	57	60	4	57	61
19 anos	1	28	29	3	21	24	2	21	23
20 anos	4	20	24	0	9	9	1	1	2
21 anos	0	0	0	0	0	0	0	0	0
<b>Total</b>	<b>24</b>	<b>307</b>	<b>331</b>	<b>17</b>	<b>208</b>	<b>225</b>	<b>17</b>	<b>174</b>	<b>191</b>

Fonte: Secretaria de Assistência Social/MSBC.

# **CAPÍTULO IX**

## **HABITAÇÃO**



MUNICÍPIO DE SÃO BERNARDO DO CAMPO  
PAINEL ESTATÍSTICO 2022 - ANO BASE 2021  
CAPÍTULO IX - HABITAÇÃO

**Tabela 1 - Número de domicílios particulares permanentes e média de morador por domicílio segundo os Censos Demográficos e estimativa, São Bernardo do Campo, 2000, 2010 e 2019**

Variável	2000	2010	2019 <sup>(1)</sup>
Domicílios Particulares Permanentes	198.031	239.174	278.056
Média de morador por domicílio	3,6	3,2	3,0

Nota: Domicílio Particular permanente: Domicílio construído para servir, exclusivamente, à habitação e, na data de referência do censo 2010, tinha a finalidade de servir de moradia a uma ou mais pessoas. Em 2019 estimativa de domicílios ocupados.

(1) Estimativa IBGE de Domicílios Ocupados: Quantitativo estimado pelo IBGE de domicílios ocupados a serem recenseados em determinado recorte territorial. Os resultados definitivos serão divulgados após a realização da operação censitária, podendo sofrer ajustes.

Fonte: IBGE - Censos Demográficos e Estimativas.

**Gráfico 1 – Percentual de Domicílios particulares permanentes por tipo, São Bernardo do Campo, 2010**

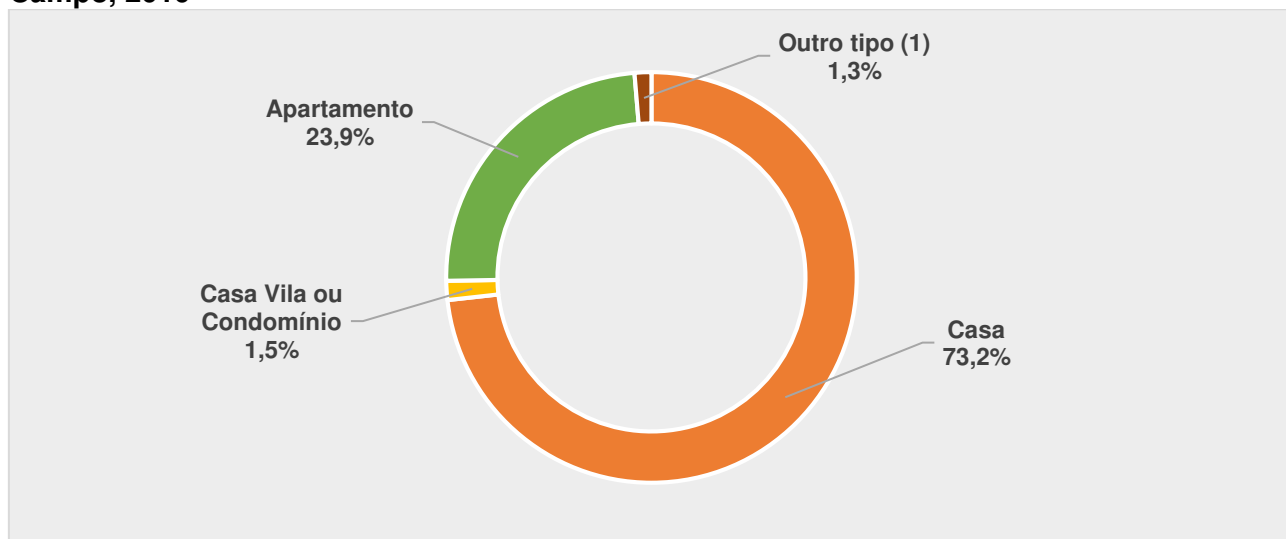

(1) Casa de cômodos, cortiço, cabeça de porco ou sem informação.

Fonte: IBGE - Censo Demográfico 2010 - Resultados do Universo.

**Tabela 2 - Número de domicílios particulares permanentes por condição de ocupação, São Bernardo do Campo, 2010**

Condição de Ocupação	Domicílios Particulares	
	Número	Percentual
Próprio quitado	153.949	64,4%
Próprio em aquisição	21.217	8,9%
Alugado	45.706	19,1%
Cedido por empregador	1.357	0,6%
Cedido de outra forma	15.190	6,4%
Outra condição de ocupação	1.573	0,7%
Sem informação	182	0,1%
<b>Total</b>	<b>239.174</b>	<b>100,0%</b>

Fonte: IBGE - Censo Demográfico 2010 - Resultados do Universo.



**Gráfico 2 - Número de domicílios particulares permanentes segundo número de moradores no domicílio, São Bernardo do Campo, 2010**

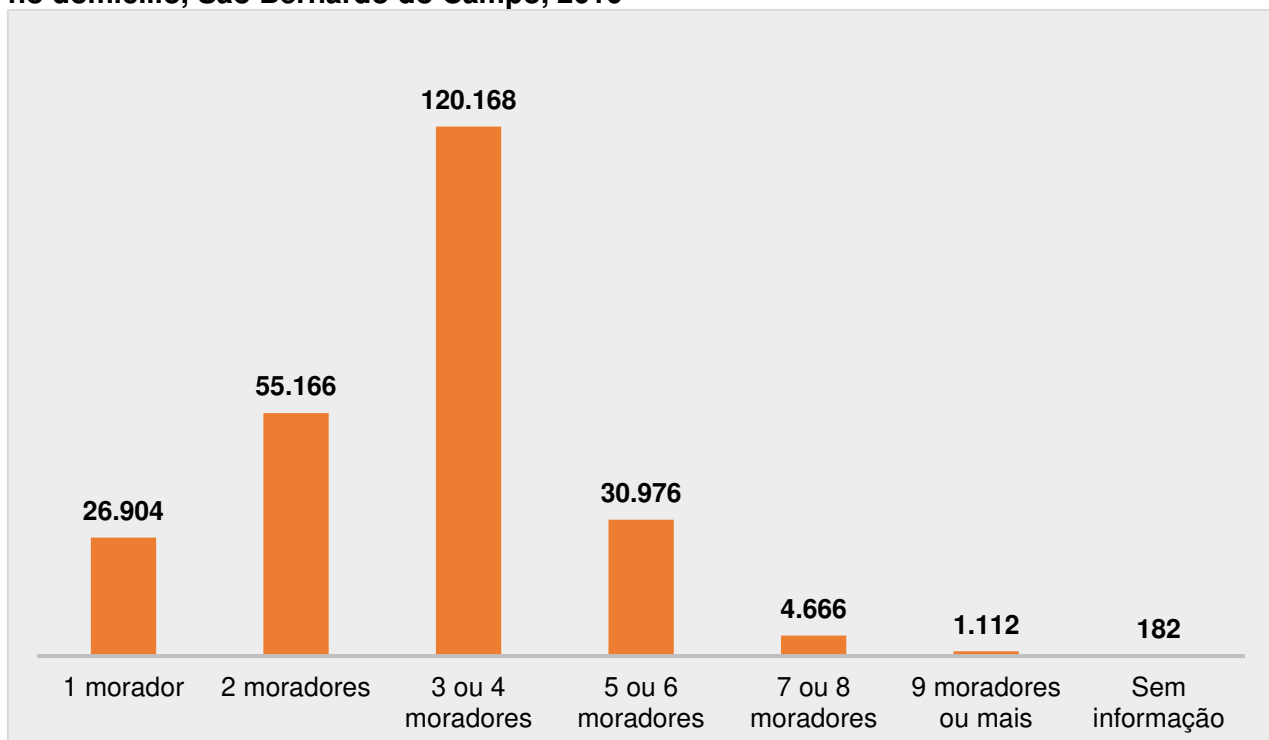

Fonte: IBGE - Censo Demográfico 2010 - Resultados do Universo.

**Tabela 3 - Estimativas de domicílios ocupados e domicílios em aglomerados subnormais, São Bernardo do Campo, 2019**

Domicílios	Número
Estimativa de domicílios ocupados	278.056
Estimativa de domicílios ocupados em aglomerados subnormais <sup>(1)</sup>	50.465
Percentual da estimativa de domicílios ocupados em aglomerados subnormais sobre o total de domicílios (%)	18,15%

Notas: Essa estimativa é o quantitativo estimado pelo IBGE de domicílios ocupados a serem recenseados em determinado recorte territorial.

Os resultados definitivos dos Domicílios Ocupados e de Aglomerados Subnormais serão divulgados após a realização da operação censitária, podendo sofrer ajustes.

(1) Classificação IBGE: Aglomerado Subnormal é uma forma de ocupação irregular de terrenos de propriedade alheia – públicos ou privados – para fins de habitação em áreas urbanas e, em geral, caracterizados por um padrão urbanístico irregular, carência de serviços públicos essenciais e localização em áreas com restrição à ocupação. No Brasil, esses assentamentos irregulares são conhecidos por diversos nomes como favelas, invasões, grotas, baixadas, comunidades, vilas, ressacas, loteamentos irregulares, mocambos e palafitas, entre outros.

Fonte: IBGE - Instituto Brasileiro de Geografia e Estatística - Estimativas.



# MUNICÍPIO DE SÃO BERNARDO DO CAMPO

## PAINEL ESTATÍSTICO 2022 - ANO BASE 2021

### CAPÍTULO IX - HABITAÇÃO

Mapa 1 – Número de domicílios particulares permanentes por bairro, São Bernardo do Campo, 2010

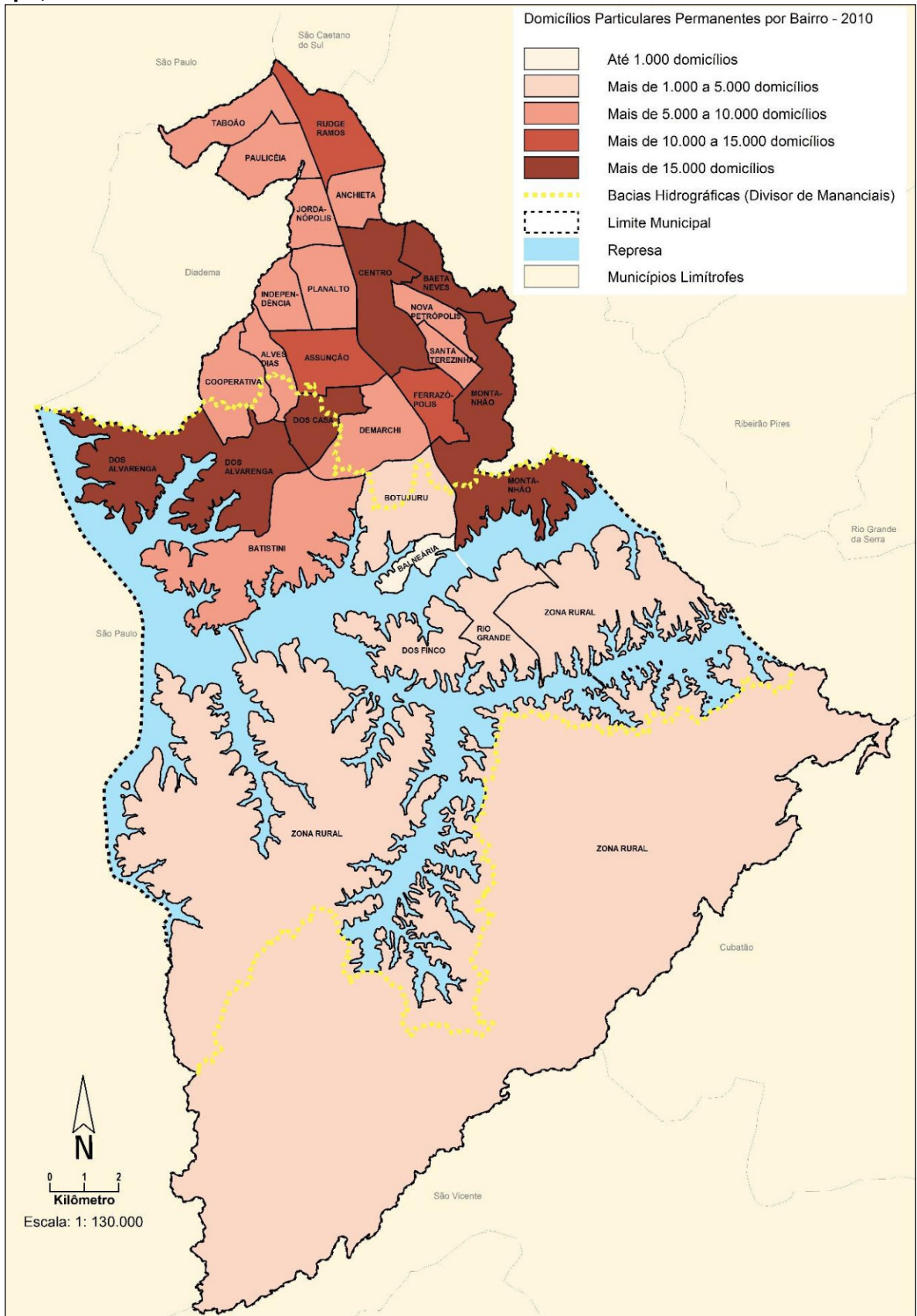

Fonte: IBGE, Censo Demográfico 2010.



MUNICÍPIO DE SÃO BERNARDO DO CAMPO  
PAINEL ESTATÍSTICO 2022 - ANO BASE 2021  
CAPÍTULO IX - HABITAÇÃO

Tabela 4 - Domicílios particulares permanentes, total e em aglomerados subnormais<sup>(1)</sup> (critérios IBGE) por bairro, São Bernardo do Campo, 2010

Bairro	Número de domicílios				Total
	Em áreas de aglomerado subnormal		Demais áreas		
	Quant.	%	Quant.	%	
Alves Dias	2.046	23,2	6.768	76,8	8.814
Anchieta	-	-	5.491	100,0	5.491
Assunção	233	1,7	13.796	98,3	14.029
Baeta Neves	1.601	9,8	14.704	90,2	16.305
Balneária	-	-	94	100,0	94
Batistini	2.173	26,3	6.094	73,7	8.267
Botujuru	623	16,7	3.097	83,3	3.720
Centro	1.328	7,8	15.710	92,2	17.038
Cooperativa	376	5,4	6.557	94,6	6.933
Demarchi	1.114	13,3	7.242	86,7	8.356
Dos Alvarenga	2.444	13,3	15.907	86,7	18.351
Dos Casa	2.434	16,1	12.698	83,9	15.132
Dos Finco	-	-	3.003	100,0	3.003
Ferrazópolis	3.189	25,7	9.206	74,3	12.395
Independência	307	4,3	6.881	95,7	7.188
Jordanópolis	10	0,2	5.126	99,8	5.136
Montanhão	21.527	80,3	5.284	19,7	26.811
Nova Petrópolis	599	8,6	6.369	91,4	6.968
Paulicéia	399	4,9	7.784	95,1	8.183
Planalto	2.472	27,4	6.556	72,6	9.028
Rio Grande	177	9,5	1.691	90,5	1.868
Rudge Ramos	-	-	14.874	100,0	14.874
Santa Terezinha	-	-	8.718	100,0	8.718
Taboão	-	-	8.807	100,0	8.807
Zona Rural	nd	nd	nd	nd	nd
<b>Total</b>	<b>43.052</b>	<b>18,3</b>	<b>192.457</b>	<b>81,7</b>	<b>235.509</b>

nd: Não disponível para este nível geográfico.

(1) Em setores urbanos.

Nota: Aglomerado subnormal: No período de coleta do censo 2010, um conjunto de, no mínimo, 51 unidades habitacionais (barracos, casas, etc.) carentes, em sua maioria, de serviços públicos essenciais, ocupando ou tendo ocupado, até período recente, propriedade alheia (pública ou particular) e estando disposta, em geral, de forma desordenada e/ou densa. Se enquadram as seguintes categorias: invasão, loteamento irregular ou clandestino (irregulares ou regularizados em período recente).

Fonte: IBGE, Censo Demográfico 2010.





# MUNICÍPIO DE SÃO BERNARDO DO CAMPO

## PAINEL ESTATÍSTICO 2022 - ANO BASE 2021

### CAPÍTULO IX - HABITAÇÃO

Mapa 2 – Setores classificados em aglomerados subnormais na zona urbana, São Bernardo do Campo, 2010

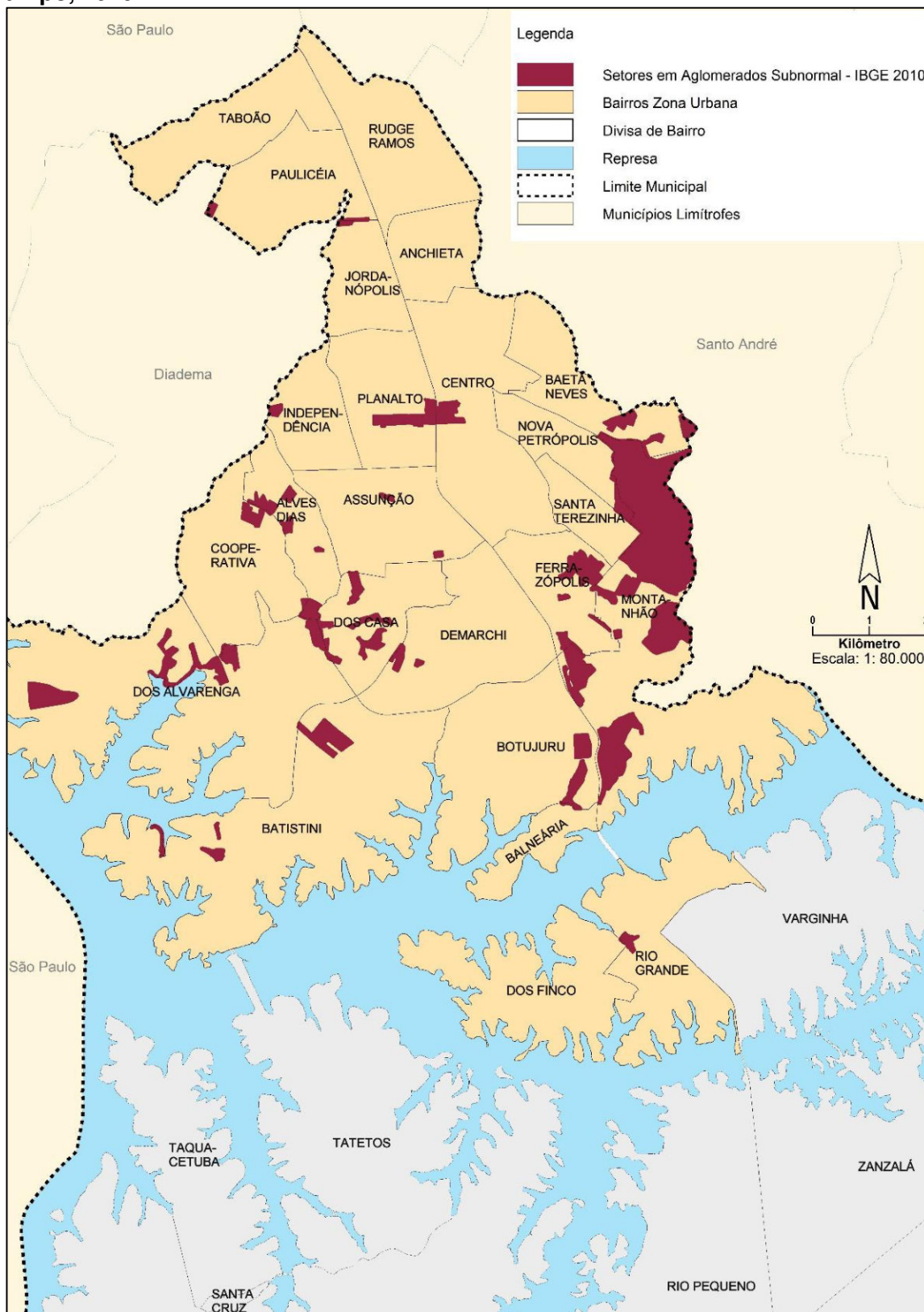

Nota: Aglomerado subnormal: No período de coleta do censo 2010, um conjunto de, no mínimo, 51 unidades habitacionais (barracos, casas, etc.) carentes, em sua maioria, de serviços públicos essenciais, ocupando ou tendo ocupado, até período recente, propriedade alheia (pública ou particular) e estando disposta, em geral, de forma desordenada e/ou densa. Se enquadram as seguintes categorias: invasão, loteamento irregular ou clandestino (irregulares ou regularizados em período recente).

Fonte: IBGE, Censo Demográfico 2010.





MUNICÍPIO DE SÃO BERNARDO DO CAMPO  
PAINEL ESTATÍSTICO 2022 - ANO BASE 2021  
CAPÍTULO IX - HABITAÇÃO

**Tabela 5 – Número de unidades e área construída (em metro quadrado – m<sup>2</sup>) de uso residencial cadastradas no município, São Bernardo do Campo, 2017 a 2021**

Ano	Número de Unidades Residenciais	Área (m <sup>2</sup> )
2017	195.837	30.156.194,2
2018	199.402	30.497.751,2
2019	203.789	30.850.097,0
2020	205.006	31.076.474,1
2021	206.239	31.191.571,9

Nota: Posição de dezembro de cada ano.

Fonte: Cadastro Imobiliário - Secretaria de Finanças/MSBC.

**Tabela 6 - Número de unidades residenciais aprovadas de Habitação de Interesse Social - HIS e Habitação de Mercado Popular - HMP por ano, São Bernardo do Campo, 2017 a 2021**

Tipo	Número de unidades				
	2017	2018	2019	2020	2021
HIS - Habitação de Interesse Social <sup>(1)</sup>	-	710	500	-	-
HMP - Habitação de Mercado Popular	106	1.314	515	1.312	810

(1) Empreendimentos de HIS aprovados por particular.

Fonte: Secretaria de Obras e Planejamento Estratégico/MSBC.

**Tabela 7 - Produção Habitacional e Urbanização Integrada, total de unidades por situação do empreendimento, São Bernardo do Campo, 2017 a 2021**

Situação do empreendimento	2017	2018	2019	2020	2021
Com unidades habitacionais concluídas	10	15	699	348	52
Obras/Ações em andamento	6.827	6.760	6.461	4.267	8.663
Projeto contratado e aguardando licitação	4.978	4.978	5.092	4.426	2.574
Elaboração de projeto ou estudo de viabilidade em andamento	15.632	15.869	14.767	12.031	11.795
Vinculados ao Programa Minha Casa Minha Vida	7.034	5.830	5.830	5.334	0

Fonte: Secretaria de Habitação/MSBC.

**Tabela 8 - Produção habitacional e urbanização integrada por tipo e etapa dos projetos, São Bernardo do Campo, 2021**

Etapa do projeto	Unidades habitacionais		
	Produção	Urbanização	Total
Em andamento ou licitação	896	7.767	8.663
Projeto contratado e aguardando licitação	443	2.131	2.574

Fonte: Secretaria de Habitação/MSBC.



MUNICÍPIO DE SÃO BERNARDO DO CAMPO  
PAINEL ESTATÍSTICO 2022 - ANO BASE 2021  
CAPÍTULO IX - HABITAÇÃO

Tabela 9 - Número de unidades habitacionais com regularização fundiária concluída por empreendimento e ano de conclusão, São Bernardo do Campo, 2017 a 2021

Ano de Regularização	Empreendimento	Total de Lotes Regularizados <sup>(1)</sup>
2017	Jardim Belas Artes	144
	Jardim Colina	104
	Parque São Rafael - 1ª etapa	48
	Vila dos Poetas	102
	<b>Total 2017</b>	<b>398</b>
2018	Conj. Hab. Esmeralda - 1ª etapa	792
	Conj. Hab. Lavínia - 2ª etapa	184
	Conj. Hab. Vila Esperança - 1ª etapa	180
	Conjunto Hab. Pai Herói	22
	Fei Mizuho	498
	Jardim Jussara	271
	Vila da Biquinha / ASSOC.	331
	Vila Mariana	492
<b>Total 2018</b>	<b>2.770</b>	
2019	Conj. Hab. Nova Silvina (Naval)	540
	Conj. Hab. Silvina / Oleoduto - 2ª etapa	532
	Conj. Hab. Três Marias	1.236
	Jardim Nova Canaã	689
	Jardim Pinheiros	1.197
	Parque São Rafael - 2ª etapa	164
	Vila Victória	82
<b>Total 2019</b>	<b>4.440</b>	
2020	Associação Comunitária Liuba	28
	Frei Damião	85
	Golden Park	1.248
	Jardim Central	526
	Jardim Continental	8
	Jardim das Orquídeas II	146
	Jardim Floral	128
	Jardim Ipanema	1.333
	Jardim Monte Sião I e II	211
	Jardim Nossa Senhora de Fátima - A	15
	Jardim Nosso Lar	177
	Jardim Santo Ignácio I	6
	Jardim São Jorge	1.865
	Parque Hawaií	594
Parque Veneza	361	
Vila Boa Vista / Santana	2.093	
<b>Total 2020</b>	<b>8.824</b>	
2021	Jardim Cantareira	1.166
	Jardim das Orquídeas	1.889
	<b>Total 2021</b>	<b>3.055</b>

Obs.: O número de unidades regularizadas nem sempre é o mesmo do número de unidades cadastradas.

(1) A partir do ano 2020 os números foram atualizados e referem-se à compatibilização de quantidade de lotes regularizados e, anteriormente referiam-se à quantidade de domicílios cadastrados.

Fonte: Secretaria de Habitação/MSBC.



MUNICÍPIO DE SÃO BERNARDO DO CAMPO  
PAINEL ESTATÍSTICO 2022 - ANO BASE 2021  
CAPÍTULO IX - HABITAÇÃO

**Tabela 10 - Déficit habitacional acumulado prioritário, São Bernardo do Campo, 2021**

<b>Déficit Habitacional <sup>(1)</sup></b>	<b>Unidades</b>
<b>Déficit Quantitativo <sup>(2)</sup></b> (Construção de novas unidades habitacionais)	
Assentamentos precários (Reassentamento, Alojamentos, Coabitação e Renda Abrigo) <sup>(3)</sup>	19.649
Unidades habitacionais em áreas regulares - 100% - renda de 0 a 3 SM	11.640
<b>Subtotal</b>	<b>31.289</b>
<b>Déficit Qualitativo <sup>(4)</sup></b> (Regularização e Urbanização)	
Assentamentos precários (Unidades Habitacionais Consolidáveis - Levantamento SEHAB) <sup>(5)</sup>	44.339
<b>Total <sup>(3)</sup></b>	<b>75.628</b>

(1) Não há atualização no déficit habitacional do município. Considerou-se o dimensionamento realizado no ano de 2010.

(2) Mapeamento e Levantamento SEHAB e Fundação João Pinheiro.

(3) Foram subtraídos 52 unidades habitacionais entregues em 2020 e 67 famílias removidas do PRA. Acrescido 181 famílias incluídas no PRA.

(4) A partir de dados do CEDEPLAR/UFGM/MINCIDADES, 2007.

(5) Foram subtraídos 3.055 lotes regularizados em 2021.

Fonte: Secretaria de Habitação/MSBC.

# **CAPÍTULO X**

## **ESPORTE E LAZER**



MUNICÍPIO DE SÃO BERNARDO DO CAMPO  
PAINEL ESTATÍSTICO 2022 - ANO BASE 2021  
CAPÍTULO X - ESPORTE E LAZER

Tabela 1 - Número de equipamentos de esporte e lazer da rede municipal, por tipo, São Bernardo do Campo, 2021

Tipo	Quantidade
Arena Parque de Esportes	17
Campo de Futebol	35
Cancha de Bocha/Malha	8
Centro de Hidroginástica e Fisioterapia	1
Centro Esportivo	5
Centro Recreativo Esportivo	6
Complexo de Atletismo	1
Estádio	1
Ginásio de Esporte	19
Ginásio Poliesportivo	1
Parque Municipal	9
Quadra de Areia	3

Fonte: Secretaria de Esportes e Lazer/MSBC; Secretaria de Serviços Urbanos/MSBC.

Gráfico 1 - Número total de equipamentos de esporte e lazer da rede municipal, praças esportivas e praças parques por bairro, São Bernardo do Campo, 2021

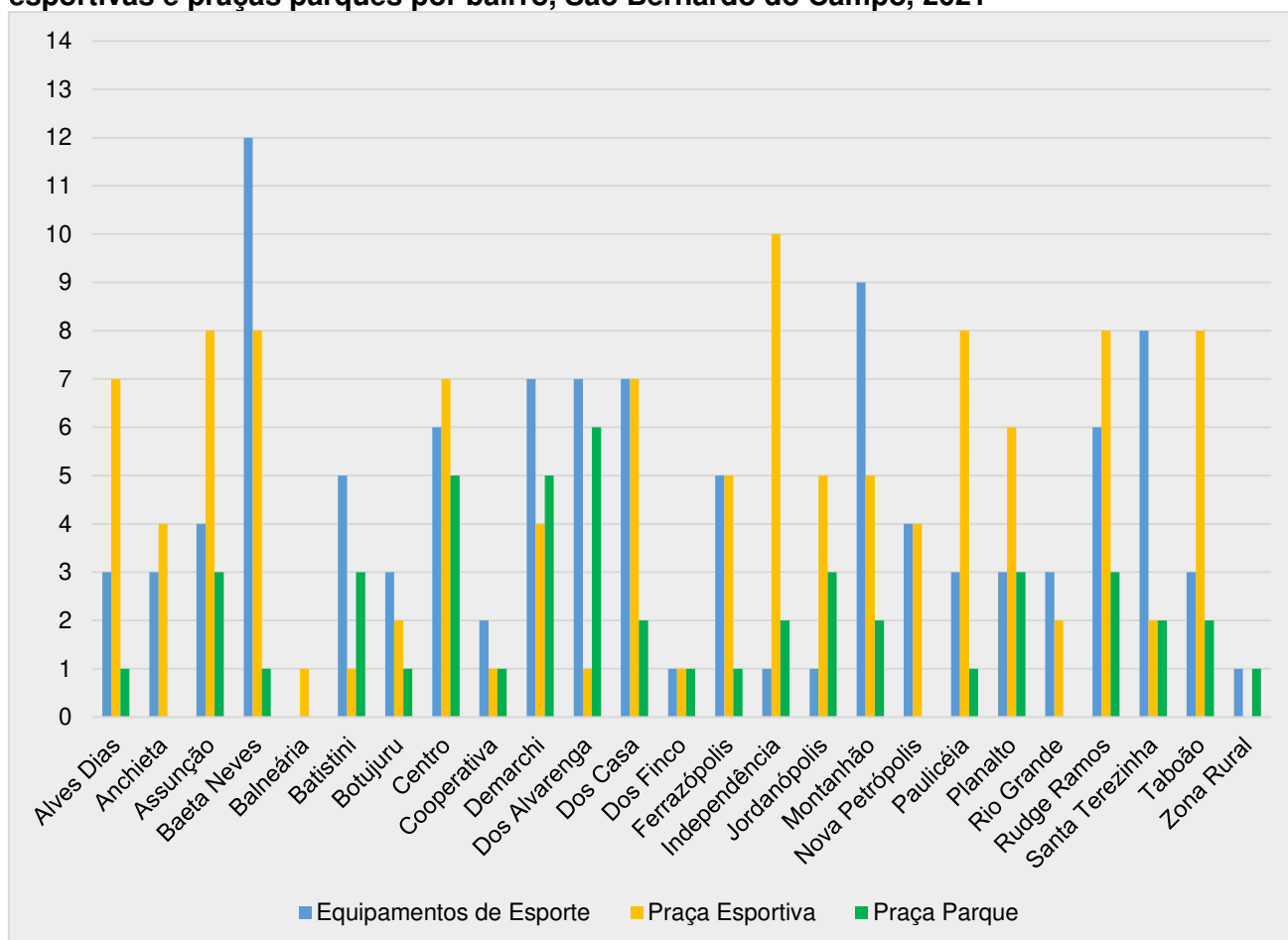

Fonte: Secretaria de Esportes e Lazer/MSBC; Secretaria de Serviços Urbanos/MSBC.



MUNICÍPIO DE SÃO BERNARDO DO CAMPO  
PAINEL ESTATÍSTICO 2022 - ANO BASE 2021  
CAPÍTULO X - ESPORTE E LAZER

**Quadro 1 – Centro Esportivo, Centro Recreativo Esportivo, Complexo de Atletismo, Estádio, Ginásio Poliesportivo e Parque Municipal por bairro, São Bernardo do Campo, 2021**

<b>Equipamento</b>	<b>Bairro</b>
<b>Centro Esportivo</b>	
Centro de Ginástica Artística Marcel Francisco dos Santos	Montanhão
Centro de Desenvolvimento do Handebol Brasileiro José Maria Passos	Santa Terezinha
Centro de Excelência Esportiva de Judô	Santa Terezinha
Centro de Formação de Capoeira e Lutas	Santa Terezinha
Centro de Formação e Treinamento de Xadrez e Damas	Santa Terezinha
<b>Centro Recreativo Esportivo</b>	
Centro Recreativo Esportivo Octávio Edgard de Oliveira - Darzinho	Anchieta
Ginásio de Esporte Luiz Bonício - CREEBA	Assunção
Centro Recreativo Esportivo Prefeito Geraldo Faria Rodrigues - Baetão	Baeta Neves
Centro Recreativo Esportivo e Cultural Deputado Odemir Furlan - Baetinha	Baeta Neves
Centro Recreativo Esportivo Vila São Pedro	Montanhão
Centro Recreativo Esportivo e Cultural Gentil Antikeira	Paulicéia
<b>Complexo de Atletismo</b>	
Complexo Olímpico São Bernardo de Atletismo - Professor Oswaldo Terra da Silva	Santa Terezinha
<b>Estádio</b>	
Estádio Municipal Primeiro de Maio	Centro
<b>Ginásio Poliesportivo</b>	
Ginásio Poliesportivo Municipal de São Bernardo do Campo "Adib Moysés Dib"	Anchieta
<b>Parque Municipal</b>	
Parque Municipal Cidade de São Bernardo "Raphael Lazzuri"	Anchieta
Parque da Juventude Cidade Maróstica	Centro
Parque das Bicicletas Giacinto Tognato	Centro
Parque Linear dos Ipês Rafael de Lima Fernandes	Dos Casa
Parque Linear Alvarenga Peixoto	Dos Casa
Parque Chácara Silvestre	Nova Petrópolis
Parque Natural Municipal Estoril Virgílio Simionato	Rio Grande
Parque Municipal Engenheiro Salvador Arena	Rudge Ramos
Parque Vertical Jardim Palermo	Santa Terezinha

Fonte: Secretaria de Esportes e Lazer/MSBC; Secretaria de Serviços Urbanos/MSBC.





MUNICÍPIO DE SÃO BERNARDO DO CAMPO  
PAINEL ESTATÍSTICO 2022 - ANO BASE 2021  
CAPÍTULO X - ESPORTE E LAZER

Tabela 2 – Número de praças públicas por tipo e bairro, São Bernardo do Campo, 2021

Bairro	Praças Ajardinadas	Praças Esportivas	Praça Parque	Total
Alves Dias	18	7	1	26
Anchieta	15	4	-	19
Assunção	33	8	3	44
Baeta Neves	31	8	1	40
Balneária	-	1	-	1
Batistini	3	1	3	7
Botujuru	8	2	1	11
Centro	71	7	5	83
Cooperativa	5	1	1	7
Demarchi	12	4	5	21
Dos Alvarenga	3	1	6	10
Dos Casa	17	7	2	26
Dos Finco	-	1	1	2
Ferrazópolis	15	5	1	21
Independência	18	10	2	30
Jordanópolis	11	5	3	19
Montanhão	2	5	2	9
Nova Petrópolis	11	4	-	15
Paulicéia	13	8	1	22
Planalto	17	6	3	26
Rio Grande	11	2	-	13
Rudge Ramos	45	8	3	55
Santa Terezinha	11	2	2	15
Taboão	15	8	2	25
Zona Rural	1	-	1	2
<b>Total</b>	<b>386</b>	<b>115</b>	<b>49</b>	<b>550</b>

Posição: Dezembro.

Fonte: Secretaria de Serviços Urbanos/MSBC; Secretaria de Obras e Planejamento Estratégico/MSBC.





# MUNICÍPIO DE SÃO BERNARDO DO CAMPO

## PAINEL ESTATÍSTICO 2022 - ANO BASE 2021

### CAPÍTULO X - ESPORTE E LAZER

Mapa 2 – Praças públicas por tipo, São Bernardo do Campo, 2021

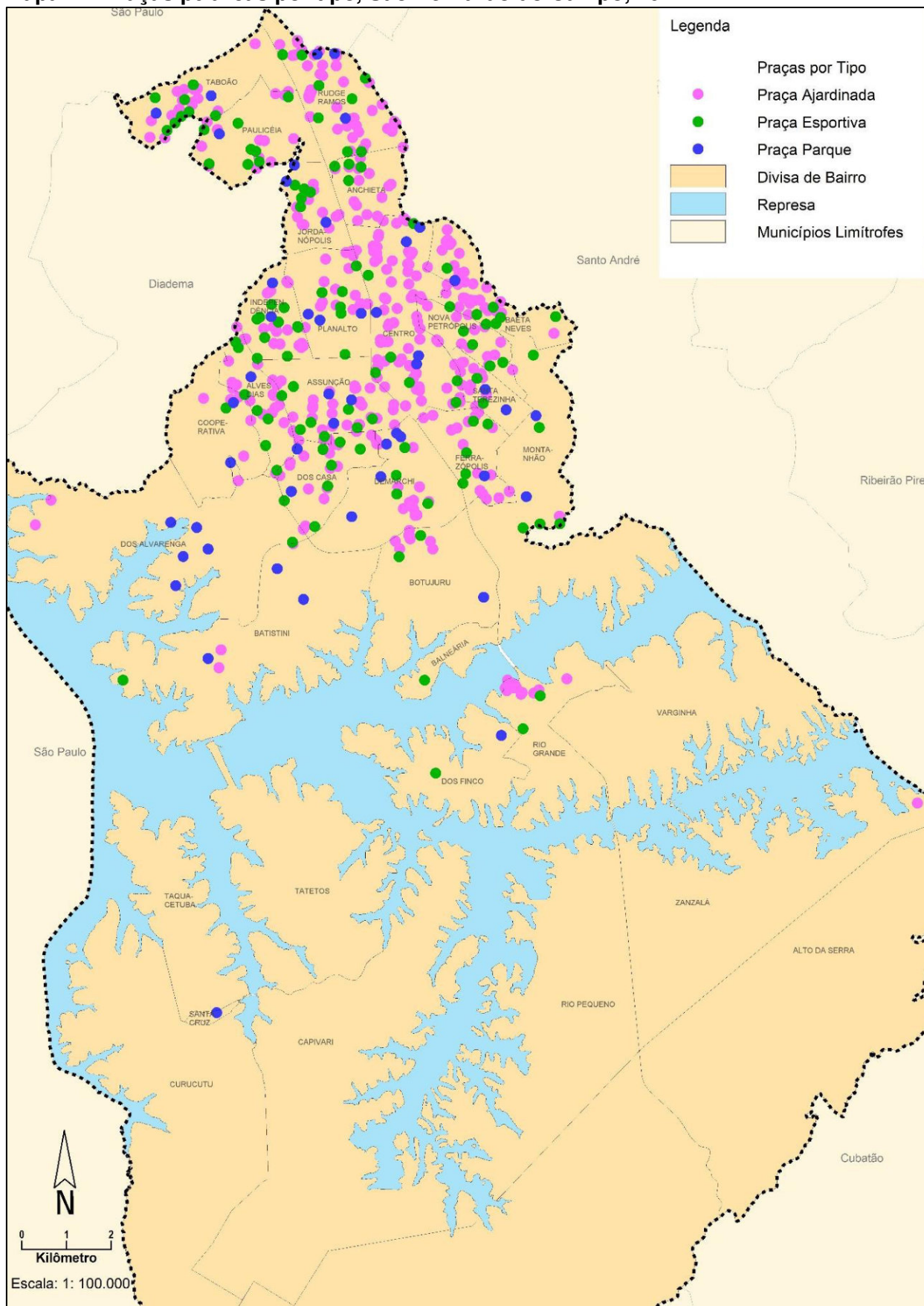

Fontes: Secretaria de Serviços Urbanos/MSBC; Secretaria de Obras e Planejamento Estratégico/MSBC.





MUNICÍPIO DE SÃO BERNARDO DO CAMPO  
PAINEL ESTATÍSTICO 2022 - ANO BASE 2021  
CAPÍTULO X - ESPORTE E LAZER

**Tabela 3 - Número de alunos/participantes em atividades esportivas desenvolvidas por projeto/programa, São Bernardo do Campo, 2017 a 2021**

Atividade	2017	2018	2019	2020 <sup>(5)</sup>	2021
Programa Hora do Treino	2.623	2.153	2.906	2.875	200
Programa Corpo em Ação	8.357	8.209	10.761	10.150	800
PELC - Programa Esporte e Lazer da Cidade <sup>(3)</sup>	4.000	4.000	-	-	nd
Giro São Bernardo - Rua de Lazer <sup>(1)</sup>	3.200	10.240	64.875	16.219	6.040
Pedal São Bernardo	8.600	8.150	11.428	2.857	810
Programa Campeões da Vida	300	350	350	395	185
Craques do Futuro <sup>(2)</sup>	5.292	4.800	5.232	4.231	nd
Patinação do Poli <sup>(4)</sup>	-	-	17.415	2.620	nd
<b>Total</b>	<b>32.372</b>	<b>37.902</b>	<b>112.967</b>	<b>39.347</b>	<b>8.035</b>

nd: Dado não disponível.

Nota: O projeto de Natação da Cidade está contemplado nos programas Centrais da Secretaria de Esportes: Corpo em Ação e Hora do Treino.

(1) a partir de maio/2017.

(2) a partir de outubro/2018 alteração do antigo projeto Tigrinho para Craques do Futuro.

(3) Em dezembro de 2018 o Programa Esporte e Lazer da Cidade (PELC) realizado em parceria com o Governo Federal foi encerrado. Em 2019 a Secretaria de Esportes Absorveu a demanda e criou mais de 2.000 vagas nos programas Corpo em Ação e Hora do Treino com profissionais efetivos do município.

(4) Início em 2019.

(5) Em 2020 e 2021 atividades prejudicadas devido á pandemia COVID-19.

Fonte: Secretaria de Esportes e Lazer/MSBC.

**Tabela 4 - Classificação de São Bernardo do Campo nos Campeonatos Regionais e Jogos Abertos do Interior, 2017 a 2019**

Ano	Jogos	
	Regionais	Abertos
2017	1º	2º
2018	1º	2º
2019	2º	6º

Nota: Em 2020 e 2021 campeonatos cancelados devido a pandemia COVID-19.

Fonte: Secretaria de Esportes e Lazer/MSBC.

# **CAPÍTULO XI**

# **INFRAESTRUTURA**



MUNICÍPIO DE SÃO BERNARDO DO CAMPO  
PAINEL ESTATÍSTICO 2022 - ANO BASE 2021  
CAPÍTULO XI – INFRAESTRUTURA

**Tabela 1 - Percentual de domicílios particulares permanentes beneficiados pelos serviços públicos de água, esgoto e coleta de lixo, municípios da Região do Grande ABC, e estado de São Paulo, 2010**

Município/Região	Abastecimento de Água (%)	Esgoto Sanitário <sup>(1)</sup> (%)	Coleta de Lixo (%)
São Bernardo do Campo	98,06	92,52	99,83
Diadema	99,43	97,50	99,61
Mauá	99,31	91,26	99,80
Ribeirão Pires	95,17	86,59	99,52
Rio Grande da Serra	95,25	78,09	98,69
Santo André	97,61	96,40	99,91
São Caetano do Sul	99,96	99,97	100,00
Estado de São Paulo	95,05	91,43	98,23

(1) Rede geral de esgoto ou pluvial e fossa séptica

Fonte: IBGE/Censo Demográfico 2000 e Censo Demográfico 2010 - Resultados do Universo.

**Tabela 2 - Número de ligações e economias de água por classe de consumidores, São Bernardo do Campo, 2021**

Classe de Consumidores	Ligações	Economias <sup>(1)</sup>
Residencial	177.221	312.997
Comercial	15.685	18.845
Mista <sup>(2)</sup>	3.329	-
Industrial	1.431	1.527
Público	599	614
<b>Total</b>	<b>198.265</b>	<b>333.983</b>

Nota: posição de dezembro.

(1) Prédio ou subdivisão de um prédio, com ocupações comprovadamente independentes entre si, que utilizam uma única instalação de abastecimento de água e/ou esgotos.

(2) As economias da categoria Mista estão diluídas nas categorias correspondentes.

Fontes: Secretaria de Obras e Planejamento Estratégico/MSBC; Companhia de Saneamento Básico do Estado de São Paulo - SABESP.

**Tabela 3 - Consumo de água tratada (em m<sup>3</sup>) por classe de consumidores, São Bernardo do Campo, 2021**

Classe de Consumidores	Consumo de Água tratada (m <sup>3</sup> )
Residencial	41.625.055
Comercial	2.575.878
Industrial	2.436.260
Público	1.987.843
Mista	889.520
<b>Total</b>	<b>49.514.556</b>

Fontes: Secretaria de Obras e Planejamento Estratégico/MSBC; Companhia de Saneamento Básico do Estado de São Paulo - SABESP.



MUNICÍPIO DE SÃO BERNARDO DO CAMPO  
PAINEL ESTATÍSTICO 2022 - ANO BASE 2021  
CAPÍTULO XI – INFRAESTRUTURA

**Gráfico 1 - Número de ligações e economias de água total, São Bernardo do Campo, 2017 a 2021**

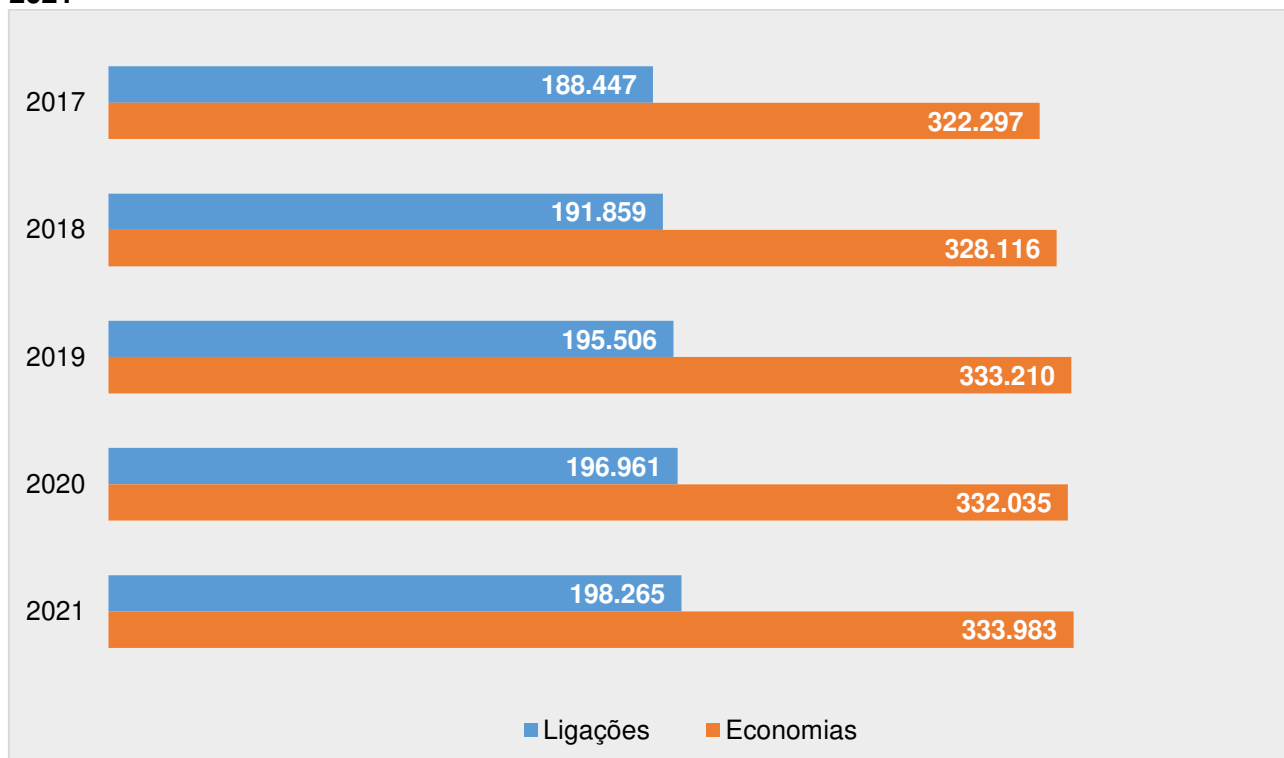

Nota: posição de dezembro de cada ano.

Fontes: Secretaria de Obras e Planejamento Estratégico/MSBC; Companhia de Saneamento Básico do Estado de São Paulo - SABESP.

**Gráfico 2- Consumo total de água tratada (em milhões de m³), São Bernardo do Campo, 2017 a 2021**

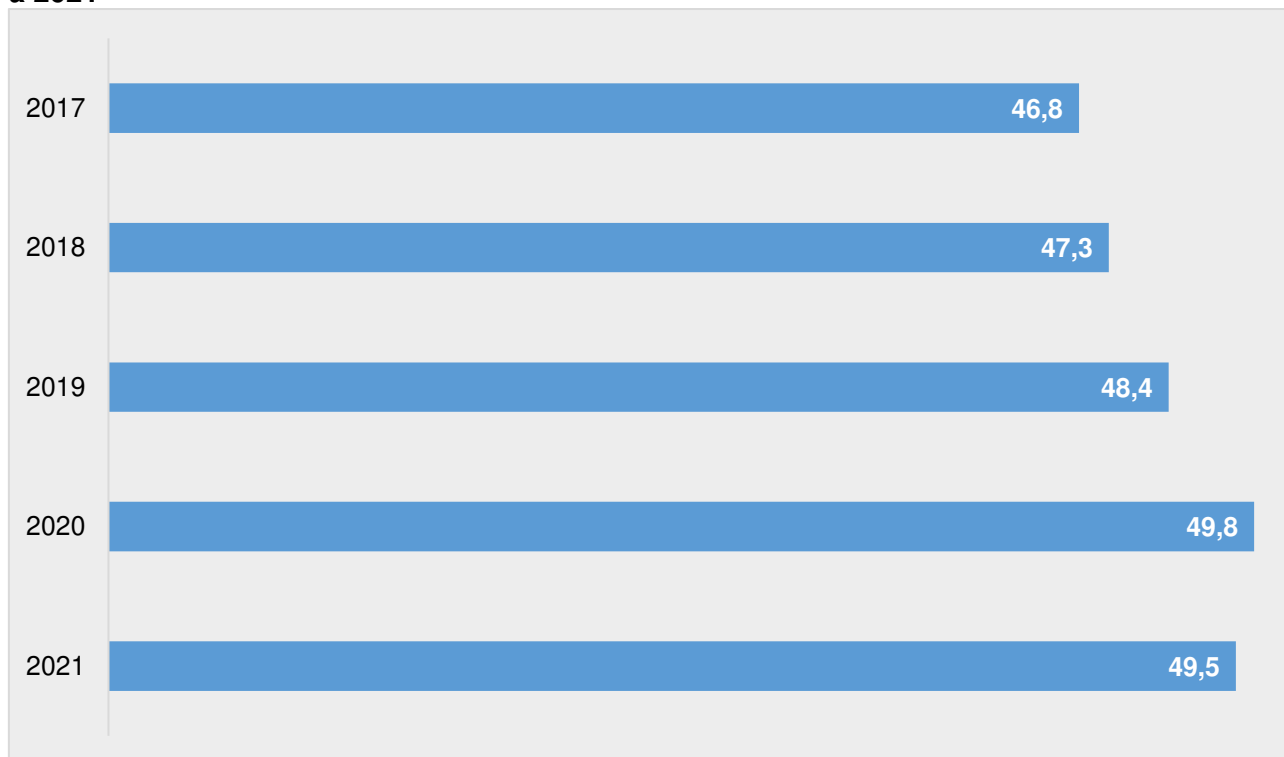

Fontes: Secretaria de Obras e Planejamento Estratégico/MSBC; Companhia de Saneamento Básico do Estado de São Paulo - SABESP.





MUNICÍPIO DE SÃO BERNARDO DO CAMPO  
PAINEL ESTATÍSTICO 2022 - ANO BASE 2021  
CAPÍTULO XI – INFRAESTRUTURA

**Tabela 4 - Índice de atendimento (percentual da população atendida) pela rede de água SABESP e índices de desempenho, São Bernardo do Campo, 2017 a 2021**

Ano	IAA - Índice de atendimento de água - % <sup>(1)</sup>	IPM - Índice de perdas de água - % <sup>(2)</sup>	ICA - Índice de Cobertura dos domicílios com rede de abastecimento de água <sup>(3)</sup>	IPDT - Índice de Perdas totais por ligação na distribuição <sup>(3)</sup>
2017	97,4	36,4	nd	nd
2018	97,7	35,2	nd	nd
2019	97,5	32,9	99,6	365 L/lig.dia
2020	96,5	30,6	100,0	336 L/lig.dia
2021	nd	nd	99,6	304 L/lig.dia

Nd: Dado não disponível.

Obs.: 100% da água fornecida é tratada.

(1) Considerada a área urbana do município e Projeção de Domicílios SEADE 2010-2025.

(2) IPDT % - Fonte SGP.

(3) Inclusão de indicadores de desempenho.

Fontes: Secretaria de Obras e Planejamento Estratégico/MSBC; Companhia de Saneamento Básico do Estado de São Paulo - SABESP.

**Tabela 5 - Extensão da rede de água (em metros), São Bernardo do Campo, 2017 a 2021**

Ano	Extensão da Rede (em metros)
2017	1.885.405,00
2018	1.897.106,00
2019	1.917.312,00
2020	1.968.892,00
2021	2.043.981,00

Fontes: Secretaria de Obras e Planejamento Estratégico/MSBC; Companhia de Saneamento Básico do Estado de São Paulo - SABESP.

**Tabela 6 - Ligações e economias de esgoto por classe de consumidores, São Bernardo do Campo, 2021**

Classe de consumidores	Ligações	Economias
Residencial	155.401	284.661
Comercial	15.119	17.734
Mista <sup>(1)</sup>	2.868	-
Industrial	1.546	1.545
Público	574	587
<b>Total</b>	<b>175.508</b>	<b>304.527</b>

Nota: posição de dezembro.

(1) Prédio ou subdivisão de um prédio, com ocupações comprovadamente independentes entre si, que utilizam uma única instalação de abastecimento de água e/ou esgotos.

(2) As economias da categoria Mista estão diluídas nas categorias correspondentes.

Fontes: Secretaria de Obras e Planejamento Estratégico/MSBC; Companhia de Saneamento Básico do Estado de São Paulo - SABESP.



MUNICÍPIO DE SÃO BERNARDO DO CAMPO  
PAINEL ESTATÍSTICO 2022 - ANO BASE 2021  
CAPÍTULO XI – INFRAESTRUTURA

Gráfico 3 - Ligações e economias de esgoto total, São Bernardo do Campo, 2017 a 2021

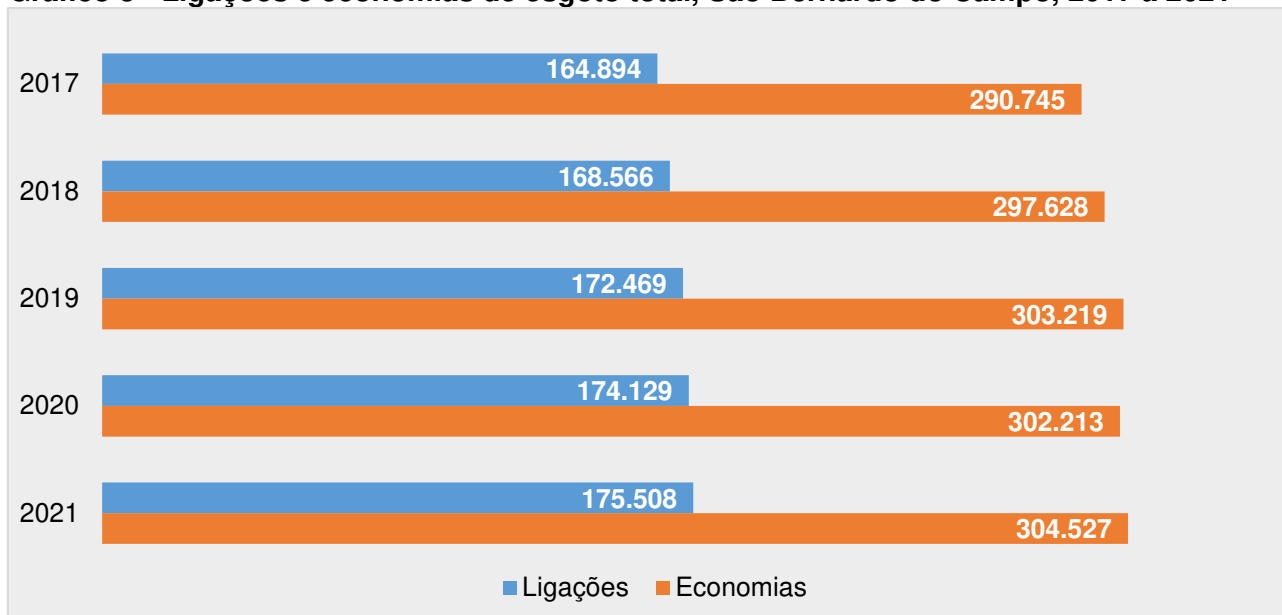

Fontes: Secretaria de Obras e Planejamento Estratégico/MSBC; Companhia de Saneamento Básico do Estado de São Paulo – SABESP.

Tabela 7 - Extensão da rede de esgoto (em metros), São Bernardo do Campo, 2017 a 2021

Ano	Extensão da Rede (em metros)
2017	1.212.983,00
2018	1.229.340,00
2019	1.269.160,00
2020	1.354.466,00
2021	1.382.765,00

Fontes: Secretaria de Obras e Planejamento Estratégico/MSBC; Companhia de Saneamento Básico do Estado de São Paulo - SABESP.

Tabela 8 - Índice de atendimento (percentual da população atendida) pela rede de esgoto, índice de tratamento e índices de desempenho SABESP, São Bernardo do Campo, 2017 a 2021

Ano	IAE - Índice de atendimento de coleta de esgoto - % (1)	ITEC - Índice de atendimento de tratamento de esgoto - Volume Tratado - % (2)	IEC - Índice de Economias conectadas ao tratamento - %	ICE - Índice de cobertura dos domicílios com rede de coleta de esgoto (3)
2017	87,6	47,1	25,8	nd
2018	88,8	34,0	27,0	nd
2019	88,9	27,7	29,4	93,1
2020	87,6	30,2	30,6	93,1
2021	nd	nd	35,4	93,2

nd: Dado não disponível.

(1) Considerada a área urbana do município e Projeção de Domicílios SEADE 2010-2025.

(2) Tratamento sobre o volume de esgotos coletados (urbanos regulares).

(3) Inclusão de indicadores de desempenho.

Fontes: Secretaria de Obras e Planejamento Estratégico/MSBC; Companhia de Saneamento Básico do Estado de São Paulo - SABESP.





MUNICÍPIO DE SÃO BERNARDO DO CAMPO  
PAINEL ESTATÍSTICO 2022 - ANO BASE 2021  
CAPÍTULO XI – INFRAESTRUTURA

**Tabela 9 - Coleta diária de lixo (em toneladas) por origem, São Bernardo do Campo, 2017 a 2021**

Ano	Domiciliar	Hospitalar	Bota-fora	Outros	Total
2017	821,1	4,4	22,4	37,2	885,1
2018	731,1	4,6	16,2	33,9	785,7
2019	733,7	4,8	22,4	33,9	794,8
2020	734,8	5,5	25,8	30,8	796,9
2021	737,9	6,9	26,0	33,5	804,3

Fonte: Secretaria de Serviços Urbanos/MSBC.

**Gráfico 4 - Quantidade de lixo per capita diário (kg / hab./ dia) coletado, São Bernardo do Campo, 2017 a 2021**

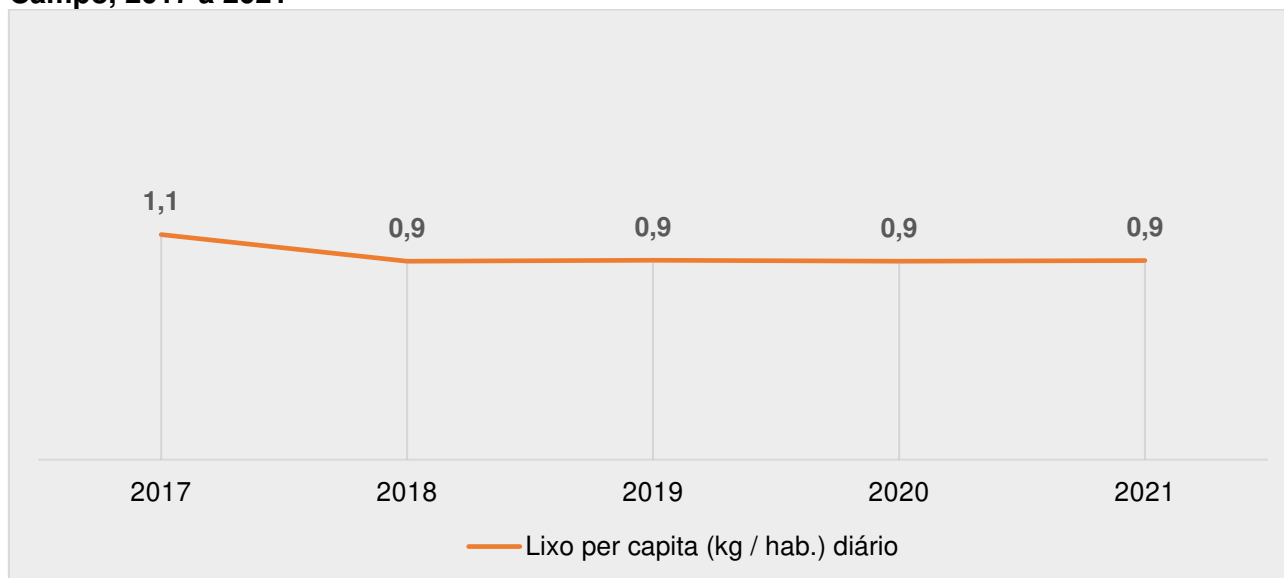

Nota: Quantidade de lixo coletado em quilos por dia, dividido pela população.

Fonte: IBGE - Censo Demográfico 2010 e Estimativas; Secretaria de Serviços Urbanos/MSBC.

**Quadro 1 - Coleta Seletiva, São Bernardo do Campo, 2021**

Percentual dos resíduos coletados seletivamente para reciclagem	4,34%
Percentual dos domicílios na Zona Urbana com coleta seletiva porta a porta – (%)	100%

Fonte: Secretaria de Serviços Urbanos/MSBC.

**Tabela 10 - Percentual de resíduos sólidos dispostos em aterros sanitários e total de geração de resíduos perigosos, São Bernardo do Campo, 2018 a 2021**

Variável	2018	2019	2020	2021
Resíduos sólidos urbanos dispostos em aterros sanitários - %	95,0%	95,0%	96,0%	95,7%
Geração de resíduos perigosos (em toneladas)	1.680,01	1.731,73	1.975,10	2.469,77

Fonte: Secretaria de Serviços Urbanos/MSBC.



MUNICÍPIO DE SÃO BERNARDO DO CAMPO  
PAINEL ESTATÍSTICO 2022 - ANO BASE 2021  
CAPÍTULO XI – INFRAESTRUTURA

**Tabela 11 - Limpeza e manutenção do sistema de drenagem e ruas, São Bernardo do Campo, 2017 a 2021**

Ano	Sistema de Drenagem			Varrição de Ruas Quilometragem atendida por mês (Km/Mês)
	Resíduos retirados dos piscinões (em m <sup>3</sup> )	Número de bocas-de-lobo limpas (em unidades)	Corte de mato nos córregos (em m <sup>2</sup> )	
2017	154,44	nd	1.406.674,00	8.260,08
2018	62,47	nd	719.036,54	11.160,15
2019	648,21	21.659	1.681.596,00	19.511,01
2020	797,00	35.040	2.815.042,00	22.202,14
2021	1.015,39	38.049	3.043.568,00	21.049,14

nd: dado não disponível.

Fonte: Secretaria de Serviços Urbanos/MSBC.

**Quadro 2 - Macrodrenagem, volume de armazenamento dos piscinões por sub-bacia, São Bernardo do Campo, 2021**

Sub-bacia	Reservatórios em Operação	Volume de Detenção (m <sup>3</sup> )
Meninos	8	748.440
Couros	5	1.115.450

Fonte: Secretaria de Serviços Urbanos/MSBC.

**Tabela 12 – Extensão total de vias recapadas (em quilômetros) pela Secretaria de Serviços Urbanos, por ano, São Bernardo do Campo, 2017 a 2021**

Ano de Conclusão	Extensão (em km)
2017	5,2
2018	30,1
2019	6,2
2020	65,6
2021	9,0

Nota: Somatório do total de quilômetros lineares de vias recapadas.

Fonte: Secretaria de Serviços Urbanos/MSBC.

**Tabela 13 – Número de luminárias instaladas em vias e espaços públicos, São Bernardo do Campo, 2017 a 2021**

Ano	Total de Luminárias
2017	41.280
2018	41.280
2019	44.144
2020	45.134
2021	46.275

Posição: dezembro de cada ano.

Fonte: Secretaria de Obras e Planejamento Estratégico/MSBC.



MUNICÍPIO DE SÃO BERNARDO DO CAMPO  
PAINEL ESTATÍSTICO 2022 - ANO BASE 2021  
CAPÍTULO XI – INFRAESTRUTURA

**Tabela 14 - Consumo de energia elétrica (em MWH) por classe de consumidores, São Bernardo do Campo, 2017 a 2021**

Ano	Residencial	Comercial	Industrial	Outros	Total
2017	726.116	445.063	900.747	175.515	2.247.441
2018	726.636	501.411	1.211.973	200.897	2.640.917
2019	723.562	508.136	1.174.980	197.686	2.604.364
2020	691.289	418.550	1.007.620	180.737	2.298.197
2021	699.856	480.817	1.079.370	276.926	2.536.969

Fonte: Até 2017: AES Eletropaulo. A partir de 2018: Enel Distribuição São Paulo.

**Tabela 15 - Número total de ligações de energia elétrica, por classe de consumidores, São Bernardo do Campo, 2017 e 2021**

Ano	Residencial	Comercial	Industrial	Outros	Total
2017	308.948	15.007	1.197	1.857	327.009
2018	310.695	14.801	1.118	1.547	328.161
2019	313.141	15.595	1.153	1.508	331.397
2020	296.737	14.785	1.037	1.464	314.023
2021	334.641	17.422	1.293	3.396	356.752

Nota: posição dezembro.

Fonte: Até 2017: AES Eletropaulo. A partir de 2018: Enel Distribuição São Paulo.

**Tabela 16 - Consumo de gás encanado (em m<sup>3</sup>), por classe de consumidores, São Bernardo do Campo, 2017 a 2021**

Ano	Residencial	Comercial	Industrial	GNV	Total
2017	10.378.916	3.060.026	66.377.975	4.414.495	84.231.412
2018	10.483.175	3.103.734	75.044.312	5.030.650	93.661.871
2019	10.924.941	3.300.572	71.099.407	4.816.093	90.141.014
2020	11.553.241	2.892.072	61.047.800	3.245.000	78.738.113
2021	11.715.648	3.028.372	71.603.230	4.165.051	90.512.301

Fontes: Secretaria de Obras e Planejamento Estratégico/MSBC; COMGÁS/Companhia de Gás de São Paulo.

**Tabela 17 - Número de consumidores de gás encanado, por classe de consumidores, São Bernardo do Campo, 2017 a 2021**

Ano	Residencial	Comercial	Industrial	GNV	Total
2017	76.715	521	57	9	77.302
2018	80.662	544	59	8	81.273
2019	83.801	523	59	8	84.391
2020	86.392	549	55	7	87.003
2021	88.224	599	55	8	88.886

Nota: posição dezembro de cada ano.

Fontes: Secretaria de Obras e Planejamento Estratégico/MSBC; COMGÁS/Companhia de Gás de São Paulo.



MUNICÍPIO DE SÃO BERNARDO DO CAMPO  
PAINEL ESTATÍSTICO 2022 - ANO BASE 2021  
CAPÍTULO XI – INFRAESTRUTURA

**Tabela 18 - Número de acessos e densidade (número de acessos por habitante) de telefonia móvel, São Bernardo do Campo, 2020 e 2021**

Variável	2020	2021
Telefonia Móvel	897.881	1.104.287
Densidade (Acessos/Habitante)	1,1	1,3

(1) Posição de dezembro de cada ano.

Fonte: Ministério das Comunicações - ANATEL

**Tabela 19 - Número de terminais individuais de telefonia fixa em serviço <sup>(1)</sup>, São Bernardo do Campo, 2017 a 2021**

Ano	Telefone Fixo Individual		
	Concessionária de Serviço	Empresa Autorizada	Total
2017	181.494	129.942	311.436
2018	185.973	137.819	323.792
2019	139.658	113.765	253.423
2020	118.486	102.517	221.003
2021	103.722	94.106	197.828

Nota: Mês de referência dezembro.

(1) Acesso em serviço: acesso instalado, inclusive os destinados ao uso coletivo, ativado para uso pelo usuário.

Fonte: Agência Nacional de Telecomunicações – ANATEL/Sistemas de Gestão das Metas de Universalização - SGMU.

**Tabela 20 - Número de assinaturas de TV <sup>(1)</sup>, São Bernardo do Campo, 2017 a 2021**

Ano	Quantidade
2017	156.301
2018	149.012
2019	134.791
2020	124.783
2021	112.215

(1) Posição de dezembro.

Fonte: Agência Nacional de Telecomunicações – ANATEL/Sistemas de Gestão das Metas de Universalização - SGMU.

**Gráfico 5 - Número total de acessos de dados fixos (SCM <sup>(1)</sup>) em milhares, São Bernardo do Campo, 2017 a 2021**

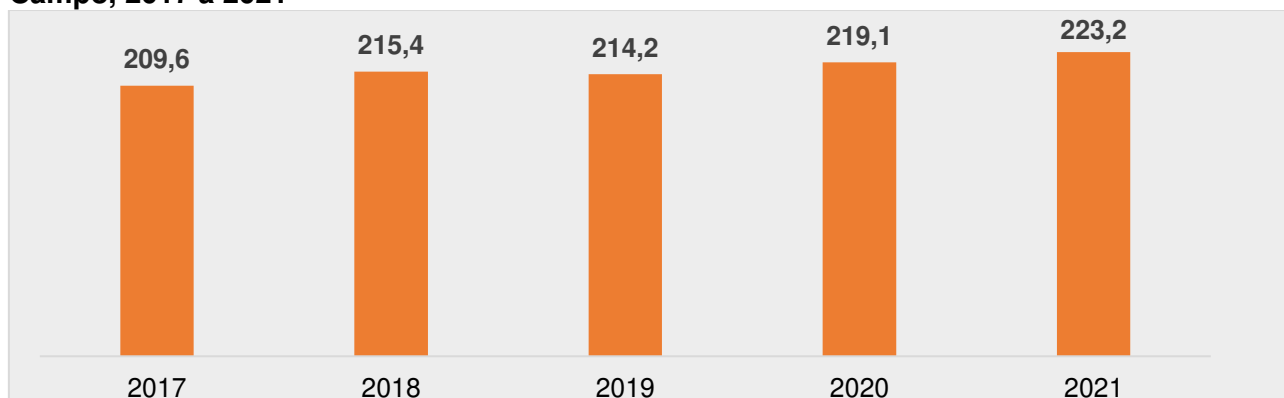

(1) SCM - Serviço de Comunicação Multimídia: incluem todos os tipos de acessos de dados fixos.

Fonte: Agência Nacional de Telecomunicações – ANATEL/Sistemas de Gestão das Metas de Universalização - SGMU.



MUNICÍPIO DE SÃO BERNARDO DO CAMPO  
PAINEL ESTATÍSTICO 2022 - ANO BASE 2021  
CAPÍTULO XI – INFRAESTRUTURA

Gráfico 6 - Terminais individuais de telefonia fixa em serviço <sup>(1)</sup>, assinaturas de TV e acessos de banda larga fixa SCM <sup>(2)</sup>, em milhares, São Bernardo do Campo, 2017 a 2021

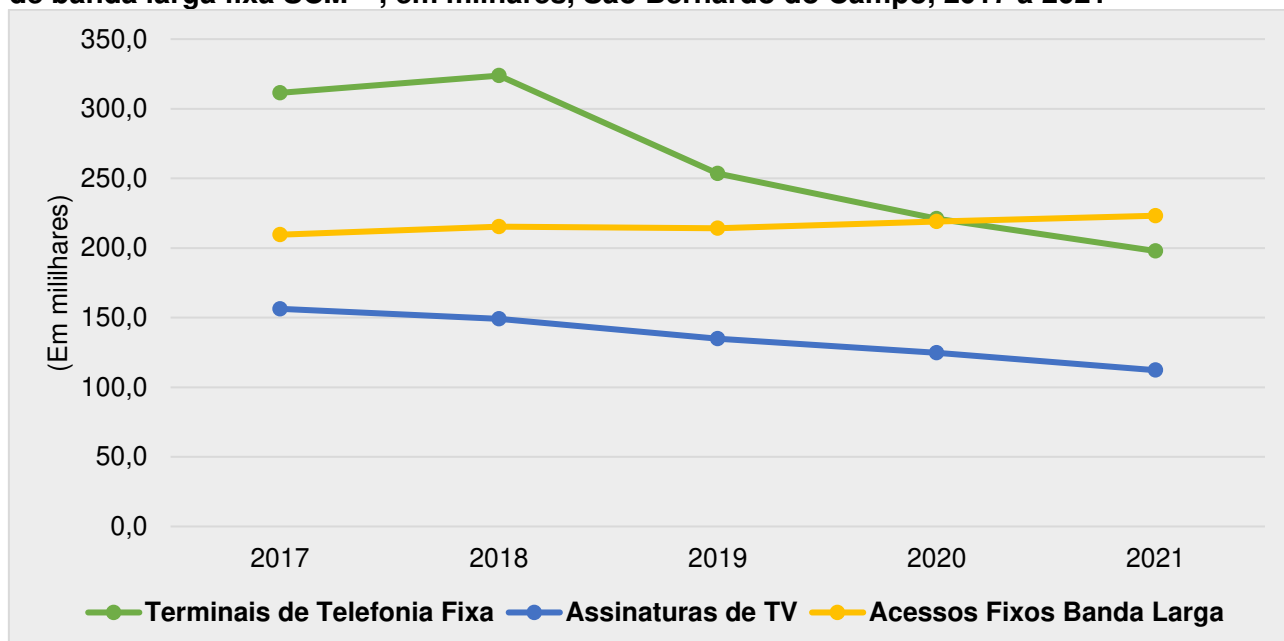

Nota: Mês de referência dezembro.

(1) Acesso em serviço: acesso instalado, inclusive os destinados ao uso coletivo, ativado para uso pelo usuário.

(2) SCM - Serviço de Comunicação Multimídia: incluem todos os tipos de acessos de dados fixos.

Fonte: Ministério das Comunicações - ANATEL/Sistemas de Gestão das Metas de Universalização - SGMU.

Tabela 21 - Número de unidades edificadas cadastradas no município, por tipo de utilização, São Bernardo do Campo, 2017 a 2021

Utilização	2017	2018	2019	2020	2021
Residencial	195.837	199.402	203.789	205.006	205.443
Comercial	24.471	24.822	25.663	25.721	25.773
Industrial	1.432	1.437	1.435	1.430	1.422
Repartições Públicas	125	125	126	124	119
Escolares	391	393	404	407	407
Templos	530	538	551	556	547
Garagem	14.585	15.449	15.901	16.451	16.459
<b>Total</b>	<b>237.371</b>	<b>242.166</b>	<b>247.869</b>	<b>249.695</b>	<b>250.170</b>

Fonte: Secretaria de Finanças/MSBC.

Tabela 22 - Percentual de acréscimo anual em área construída cadastradas no município, por tipo de utilização, São Bernardo do Campo, 2017 a 2021

Utilização	Período			
	2017/2018	2018/2019	2019/2020	2020/2021
Residencial	1,1%	1,2%	0,7%	0,4%
Comercial	2,1%	1,6%	0,8%	3,6%
Industrial	26,3%	-4,9%	0,0%	-0,1%
Outros tipos	1,5%	1,5%	1,4%	0,8%

Fonte: Secretaria de Finanças/MSBC.



MUNICÍPIO DE SÃO BERNARDO DO CAMPO  
PAINEL ESTATÍSTICO 2022 - ANO BASE 2021  
CAPÍTULO XI – INFRAESTRUTURA

**Tabela 23 - Número de Habite-se e/ou Visto segundo a natureza da obra, São Bernardo do Campo, 2017 a 2021**

Natureza da Obra	2017	2018	2019	2020	2021
Residencial	178	166	185	119	154
Comercial	72	69	64	11	60
Industrial	10	13	15	45	5
Abrigo	0	2	0	0	0
Outros	14	10	8	3	8
<b>Total</b>	<b>274</b>	<b>260</b>	<b>272</b>	<b>178</b>	<b>227</b>

Nota: Os Habite-ses referem-se às novas unidades construídas e às ampliações de unidades já existentes.  
Fonte: Secretaria de Obras e Planejamento Estratégico/MSBC.

**Tabela 24 – Número de alvarás e área (em metro quadrado – m<sup>2</sup>) de obras particulares expedidos, por tipo e utilização, São Bernardo do Campo, 2021**

Tipo	Utilização	Área (m <sup>2</sup> )	Nº de licenças
Construção	Residencial	1.090.563,60	703
	Industrial	38.997,88	23
	Comercial	1.308.245,79	295
	Abrigo para autos	2.600,39	72
	Outros	9.026,01	12
Conservação	Residencial	82.665,24	457
	Industrial	51.336,01	39
	Comercial	174.435,48	175
	Abrigo para autos	2.699,53	96
	Outros	4.417,27	8
Reforma	Residencial	12.110,11	141
	Industrial	7.271,80	9
	Comercial	125.124,37	92
	Abrigo para autos	242,22	7
	Outros	1.146,39	3
Demolição	Residencial	98.253,18	385
	Industrial	745.552,66	14
	Comercial	442.179,39	148
	Abrigo para autos	304,21	8
	Outros	2.793,31	8

Fonte: Secretaria de Obras Planejamento Estratégico/MSBC.



MUNICÍPIO DE SÃO BERNARDO DO CAMPO  
PAINEL ESTATÍSTICO 2022 - ANO BASE 2021  
CAPÍTULO XI – INFRAESTRUTURA

Gráfico 7 - Lançamentos de imóveis residenciais, percentual de unidades lançadas por município e ano, Região do Grande ABC <sup>(1)</sup>, 2018 a 2021

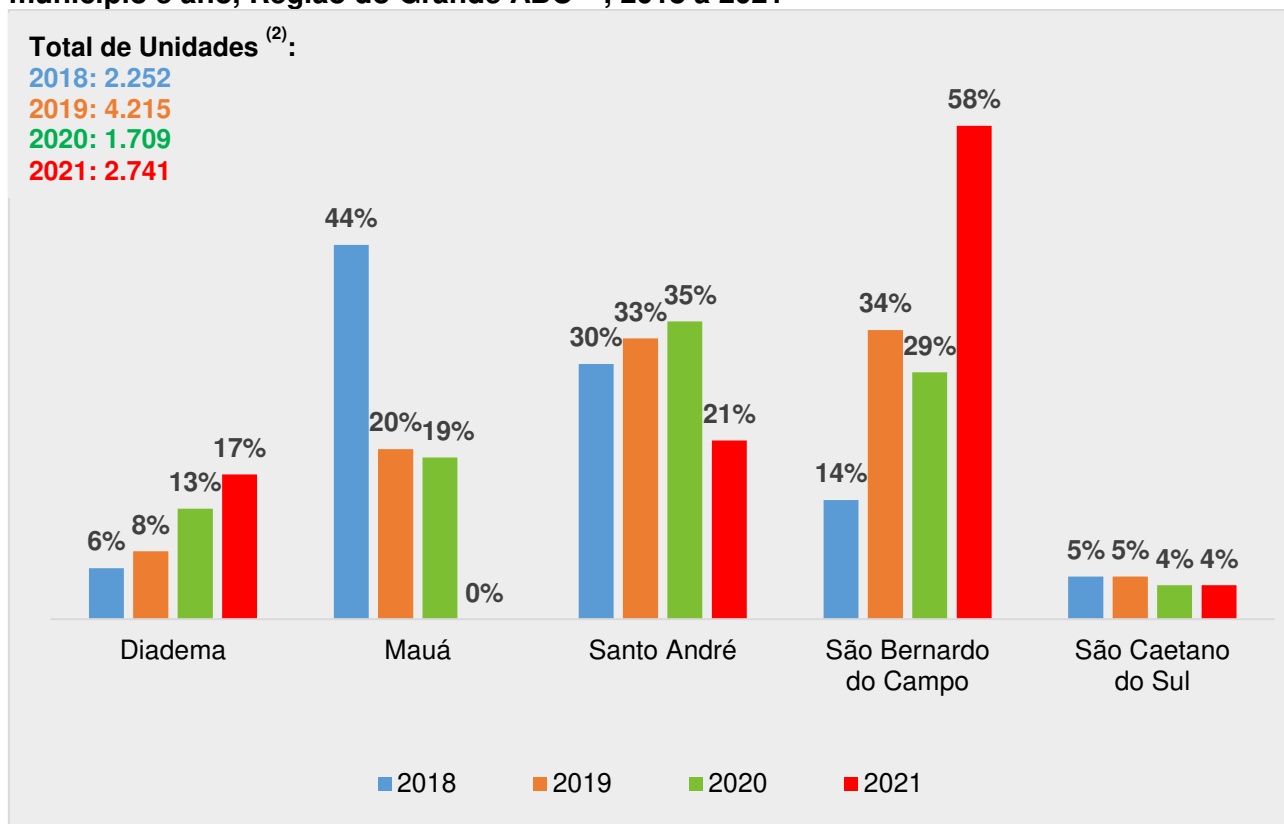

(1) Estudo engloba as cinco cidades.

(2) Total de unidades para a Região do Grande ABC (em estudo cinco cidades).

Fonte: Secovi-SP e Embraesp - Anuário do Mercado Imobiliário 2021.

# **CAPÍTULO XII**

# **TRANSPORTE E**

# **VIAS PÚBLICAS**





**MUNICÍPIO DE SÃO BERNARDO DO CAMPO**  
**PAINEL ESTATÍSTICO 2022 - ANO BASE 2021**  
**CAPÍTULO XII - TRANSPORTE E VIAS PÚBLICAS**

**Tabela 1 - Frota de veículos por tipo, São Bernardo do Campo, 2017 a 2021**

Tipo de Veículo	2017	2018	2019	2020	2021
Automóveis	395.860	403.005	407.796	407.508	405.797
Motocicletas e assemelhados	82.156	85.726	89.784	92.867	96.727
Micro-ônibus e camionetas	64.630	66.486	68.853	70.937	73.192
Caminhões	19.660	19.549	19.573	19.303	19.049
Reboques	15.331	15.581	16.030	16.339	16.854
Ônibus	4.073	4.135	4.240	4.168	4.276
Veículos de outro tipo	396	381	367	368	581
<b>Frota total de veículos</b>	<b>582.106</b>	<b>594.863</b>	<b>606.643</b>	<b>611.490</b>	<b>616.476</b>

Fonte: Fundação SEADE; Ministério da Infraestrutura - DENATRAN - Departamento Nacional de Trânsito.

**Gráfico 1 - Frota de veículos por tipo (em percentual), São Bernardo do Campo, 2021**

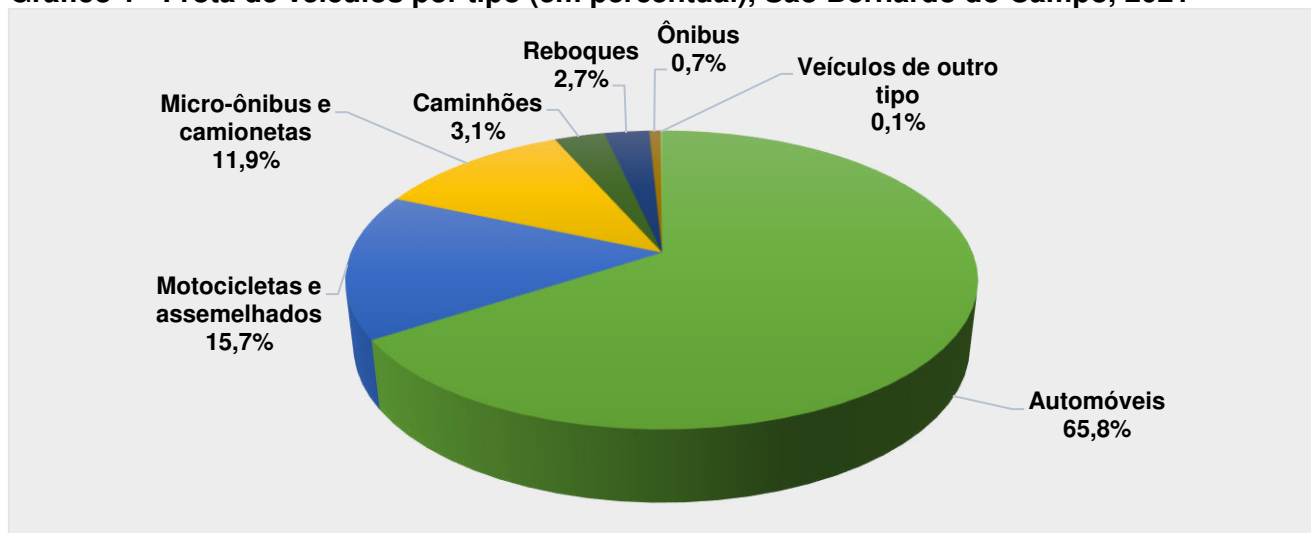

Fonte: Ministério da Infraestrutura - DENATRAN - Departamento Nacional de Trânsito.

**Gráfico 2 - Total de veículos e de automóveis por mil habitantes, São Bernardo do Campo, 2017 a 2021**

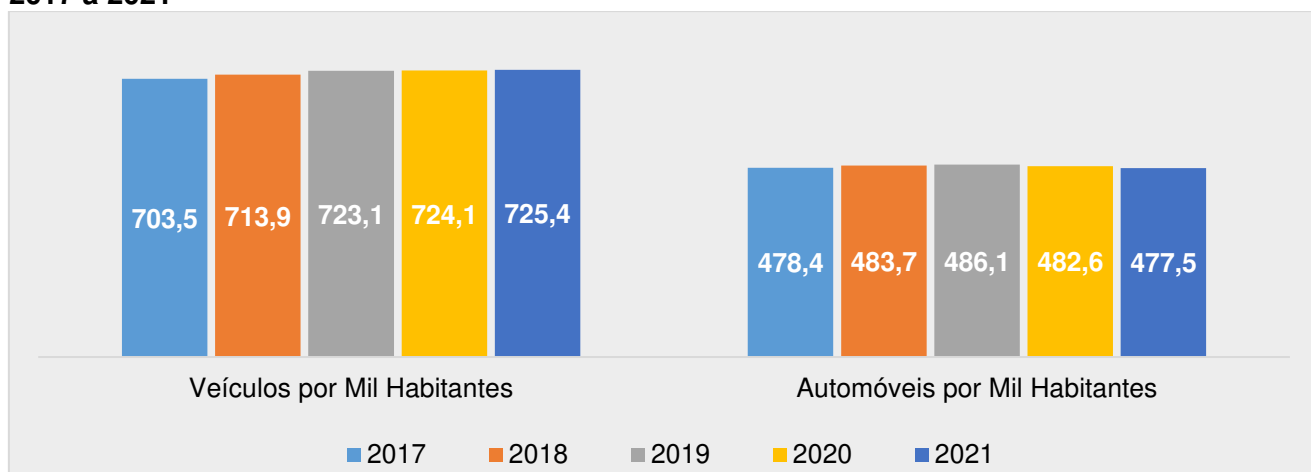

Fontes: Ministério da Infraestrutura - DENATRAN - Departamento Nacional de Trânsito. IBGE/Estimativas da População dos Municípios.



MUNICÍPIO DE SÃO BERNARDO DO CAMPO  
PAINEL ESTATÍSTICO 2022 - ANO BASE 2021  
CAPÍTULO XII - TRANSPORTE E VIAS PÚBLICAS

Gráfico 3 – Frota de veículos (em percentual) por Idade da frota (ano de fabricação/ano modelo), São Bernardo do Campo, 2021

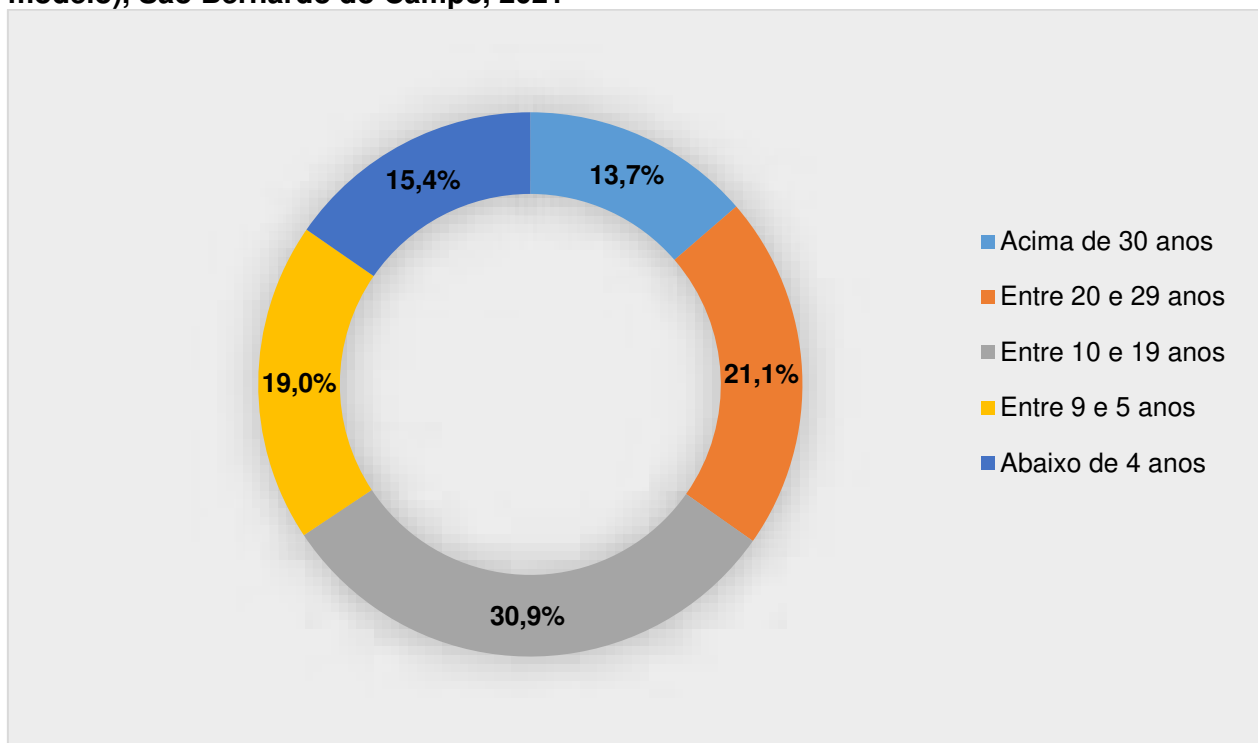

Nota: Cálculo com base no banco de dados do DENATRAN de veículos com informação do ano de fabricação/ano modelo. Posição de dezembro.

Fonte: Ministério da Infraestrutura - DENATRAN - Departamento Nacional de Trânsito.

Gráfico 4 - Idade média (em anos) da frota de veículos, São Bernardo do Campo, 2017 a 2021

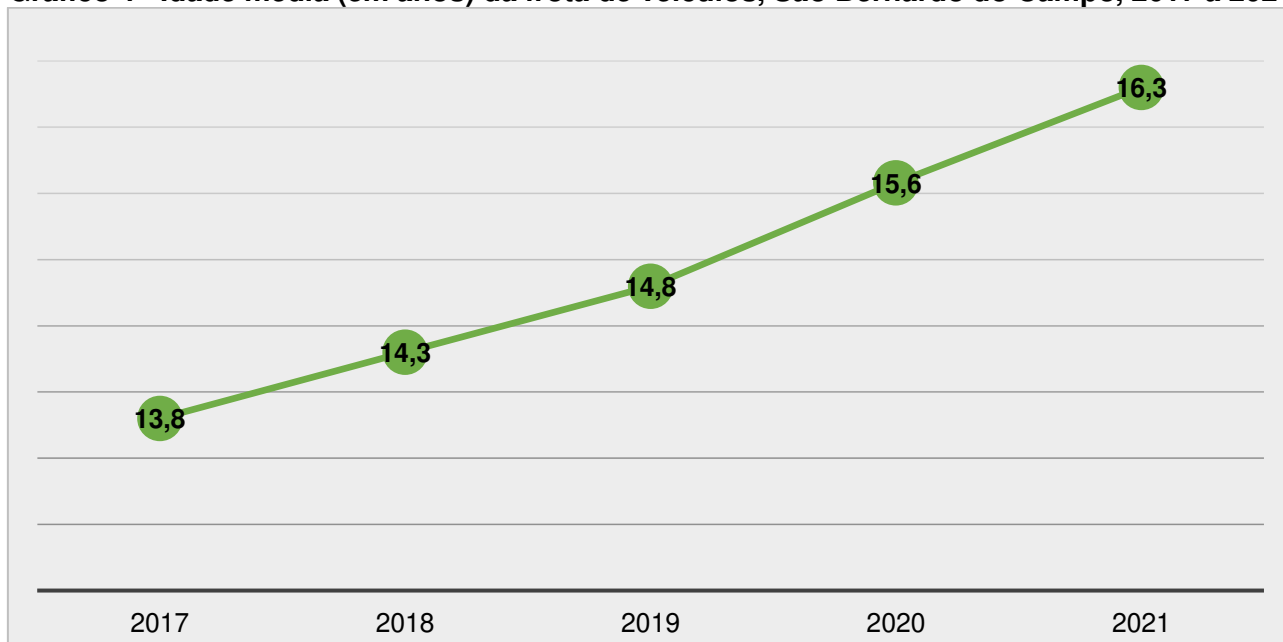

Fonte: Ministério da Infraestrutura - DENATRAN - Departamento Nacional de Trânsito.



**MUNICÍPIO DE SÃO BERNARDO DO CAMPO**  
**PAINEL ESTATÍSTICO 2022 - ANO BASE 2021**  
**CAPÍTULO XII - TRANSPORTE E VIAS PÚBLICAS**

**Tabela 2 - Número de linhas, frota e média de passageiros transportados/dia no transporte coletivo municipal, São Bernardo do Campo, 2017 a 2021**

Ano	Linhas	Frota <sup>(1)</sup>	Média de passageiros por dia <sup>(2)</sup>
2017	65	393	234.538
2018	66	389	224.385
2019	68	396	224.338
2020	63	293	126.591
2021	63	279	141.735

(1) Frota referente aos dias úteis.

(2) Média de passageiros transportados por dia útil (inclui vale transporte, escolar, idosos, não pagantes, comuns e integrações).

Fontes: Secretaria de Transportes e Vias Públicas/MSBC; Empresa de Transporte Coletivo de São Bernardo do Campo - ETCSCB.

**Tabela 3 - Frota operacional do transporte coletivo municipal, por acessibilidade, São Bernardo do Campo, 2017 a 2021**

Ano	Frota Não Acessível	Frota Acessível	Total
2017	57	332	389
2018	24	365	389
2019	16	380	396
2020	5	288	293
2021	5	302	307

Fontes: Secretaria de Transportes e Vias Públicas/MSBC; Empresa de Transporte Coletivo de São Bernardo do Campo - ETCSCB.

**Tabela 4 - Número de linhas e média de passageiros transportado/dia no transporte coletivo intermunicipal, São Bernardo do Campo, 2017 a 2021**

Ano	Linhas	Frota <sup>(1)</sup>	Média de passageiros por dia
2017	51	548	335.721
2018	51	546	348.534
2019	53	542	339.906
2020 <sup>(2)</sup>	53	529	204.204
2021	53	478	220.326

(1) Frota referente aos dias úteis.

(2) Em 2020, frota referente ao mês de dezembro.

Fontes: Secretaria de Transportes e Vias Públicas/MSBC; Empresa Metropolitana de Transportes Urbanos - EMTU.



MUNICÍPIO DE SÃO BERNARDO DO CAMPO  
PAINEL ESTATÍSTICO 2022 - ANO BASE 2021  
CAPÍTULO XII - TRANSPORTE E VIAS PÚBLICAS

**Tabela 5 – Número de Cartões do transporte municipal (Cartão Legal) emitidos, por tipo de usuário, São Bernardo do Campo, 2021**

<b>Categoria</b>	<b>Total</b>
Social Aposentado	26.660
Social Pensionista	10.588
Criança Cidadã	750
Especial - Pessoa com Deficiência	14.602
Especial - Pessoa com Deficiência e acompanhante	12.709
Especial Portadores	6.354
Especial Acompanhantes	6.354
Sênior - de 60 a 65 anos	54.978
Sênior - acima de 65 anos	58.783
Escolar Estudante - isenção total da tarifa <sup>(2)</sup>	7.832
<b>Subtotal Gratuitade</b>	<b>186.902</b>
Cidadão	226.852
Escolar Professor - isenção 50% do valor da tarifa <sup>(2)</sup>	619
Vale-Transporte	314.108
<b>Subtotal Pagante</b>	<b>541.579</b>
<b>Total Emitido</b>	<b>728.481</b>

Nota: Posição do mês de dezembro. Número de cartões emitidos e habilitados para uso.

(1) Com a promulgação da Lei Municipal 6.391, de 18/03/15, disciplinada pelo decreto 19.260, de 16/04/15, os estudantes cadastrados no cartão legal passaram a usufruir de isenção total da tarifa e os professores continuaram com desconto de 50% na tarifa. Assim, foi alterado o modo de cadastramento, reiniciando a contagem de cartões emitidos.

Fontes: Secretaria de Transportes e Vias Públicas/MSBC; Empresa de Transporte Coletivo de São Bernardo do Campo - ETCSCB.

**Tabela 6 - Número de passageiros pagantes, média mensal e viagens (dias úteis) no transporte coletivo municipal, São Bernardo do Campo, 2017 a 2021**

<b>Ano</b>	<b>Pagantes no ano</b>	<b>Média Mensal</b>	<b>Viagens (Dia útil)</b>
2017	41.460.539	3.457.263	5.594
2018	39.898.782	3.336.607	5.642
2019	39.009.651	3.253.556	5.381
2020	24.736.274	2.091.365	4.083
2021	27.677.759	2.311.138	4.271

Fontes: Secretaria de Transportes e Vias Públicas/MSBC; Empresa de Transporte Coletivo de São Bernardo do Campo - ETCSCB.



MUNICÍPIO DE SÃO BERNARDO DO CAMPO  
PAINEL ESTATÍSTICO 2022 - ANO BASE 2021  
CAPÍTULO XII - TRANSPORTE E VIAS PÚBLICAS

**Tabela 7 - Número de pontos de ônibus instalados por tipo, São Bernardo do Campo, 2021**

Descrição	Quant.
Abrigo em Corredor de Ônibus Municipal	162
Abrigo duplo	55
Abrigo simples	1.016
Abrigo Modelo Novo	173
Totem (palito)	1
Totem (palito) em Corredor de Ônibus Municipal	843
<b>Total</b>	<b>2.250</b>

Nota: posição dezembro.

Fontes: Secretaria de Transportes e Vias Públicas/MSBC; Empresa de Transporte Coletivo de São Bernardo do Campo - ETC/SBC.

**Quadro 1 - Corredores de ônibus existentes, em quilômetros, São Bernardo do Campo 2021**

<b>Total em quilômetros de corredores de ônibus (exclusivos/compartilhados)</b>	<b>41,7 km</b>
---	----------------

Fonte: Secretaria de Transportes e Vias Públicas/MSBC.

**Quadro 2 – Ciclovias e ciclofaixas existentes, em quilômetros, São Bernardo do Campo, 2021**

<b>Total em quilômetros de ciclovias e ciclofaixas</b>	<b>12,4 km</b>
--	----------------

Fonte: Secretaria de Transportes e Vias Públicas/MSBC.

**Gráfico 5 - Corredores de ônibus existentes, em quilômetros, São Bernardo do Campo, 2018 a 2021**

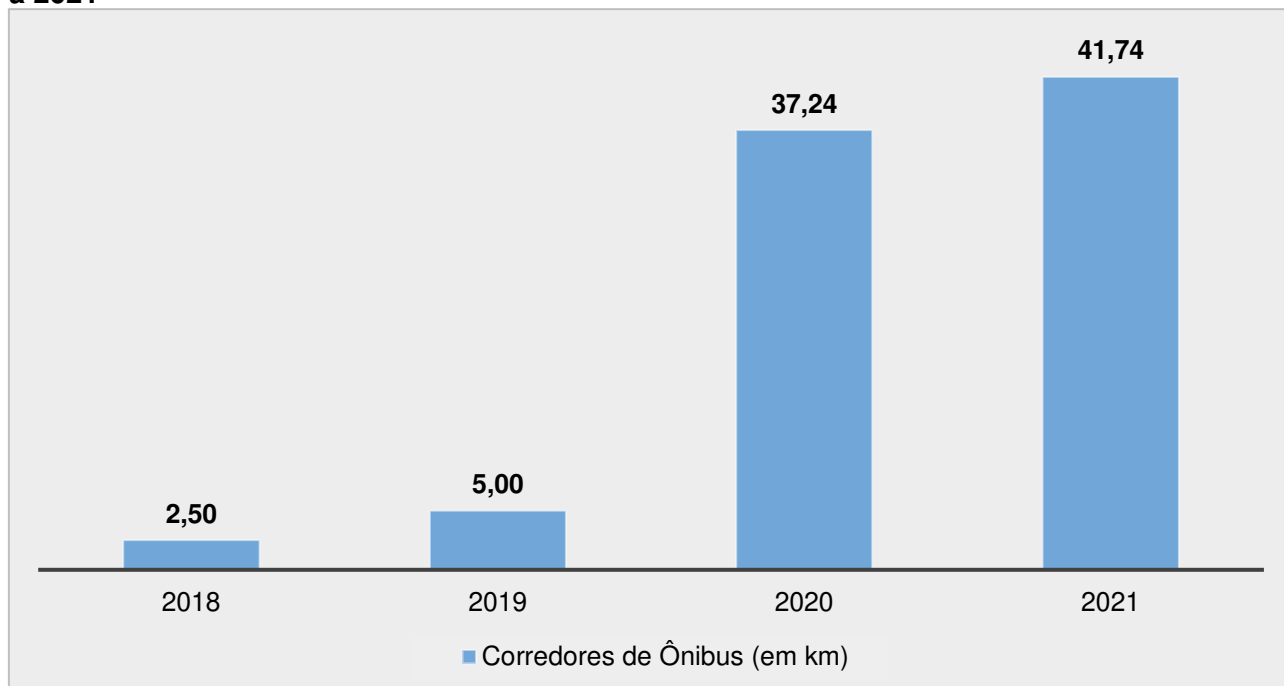

Fonte: Secretaria de Transportes e Vias Públicas/MSBC.



MUNICÍPIO DE SÃO BERNARDO DO CAMPO  
PAINEL ESTATÍSTICO 2022 - ANO BASE 2021  
CAPÍTULO XII - TRANSPORTE E VIAS PÚBLICAS

Gráfico 6 - Ciclovias e ciclofaixas existentes, em quilômetros, São Bernardo do Campo, 2018 a 2021

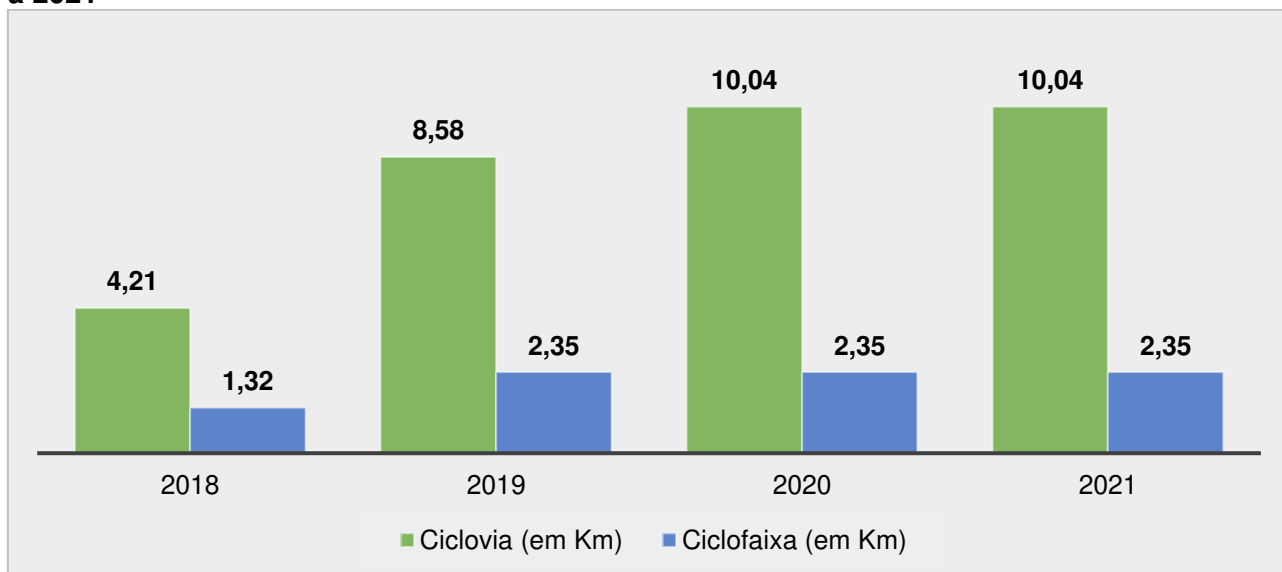

Fonte: Secretaria de Transportes e Vias Públicas/MSBC.

Gráfico 7 – Viagens motorizadas (em mil) do tipo coletivo e individual produzidas por hora inicial, Pesquisa Origem Destino, São Bernardo do Campo, 2017

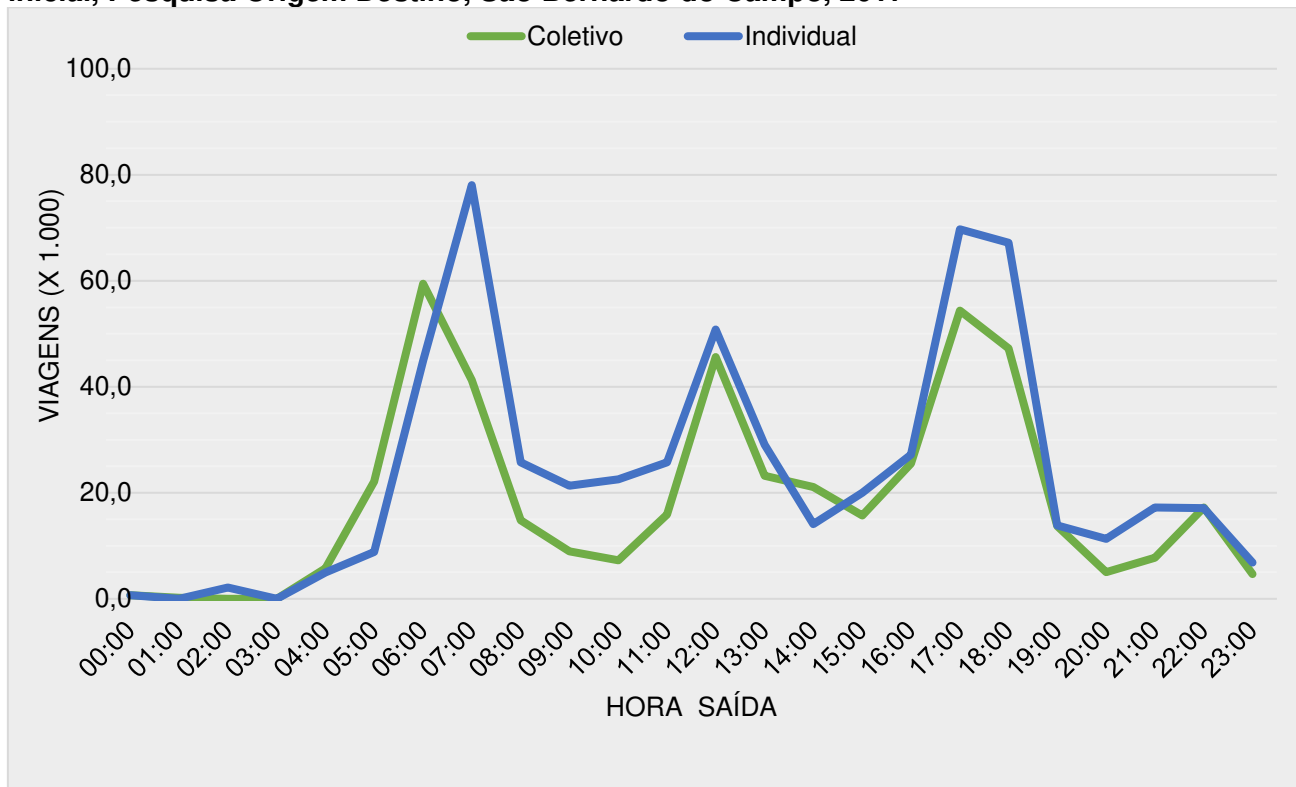

Fonte: Metrô/SP - Pesquisa Origem e Destino 2017.  
Elaboração: SOPE-13/MSBC em julho/2019.



MUNICÍPIO DE SÃO BERNARDO DO CAMPO  
PAINEL ESTATÍSTICO 2022 - ANO BASE 2021  
CAPÍTULO XII - TRANSPORTE E VIAS PÚBLICAS

Gráfico 8 - Divisão modal das viagens motorizadas por faixa de renda - Pesquisa Origem Destino, São Bernardo do Campo, 2017

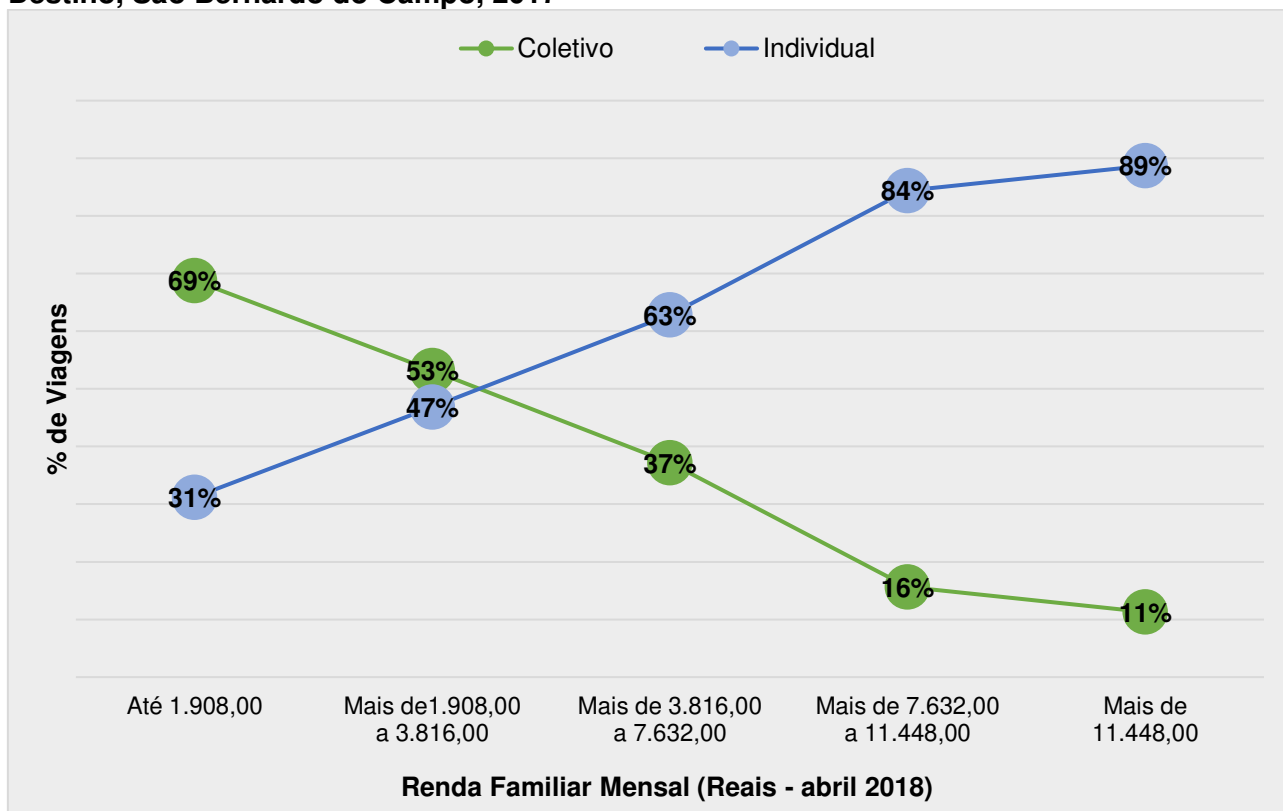

Fonte: Metrô/SP - Pesquisa Origem e Destino 2017.  
Elaboração: SOPE-13/MSBC em julho/2019.

Gráfico 9 – Viagens diárias produzidas, percentual por modo principal - Pesquisa Origem Destino, São Bernardo do Campo, 2017

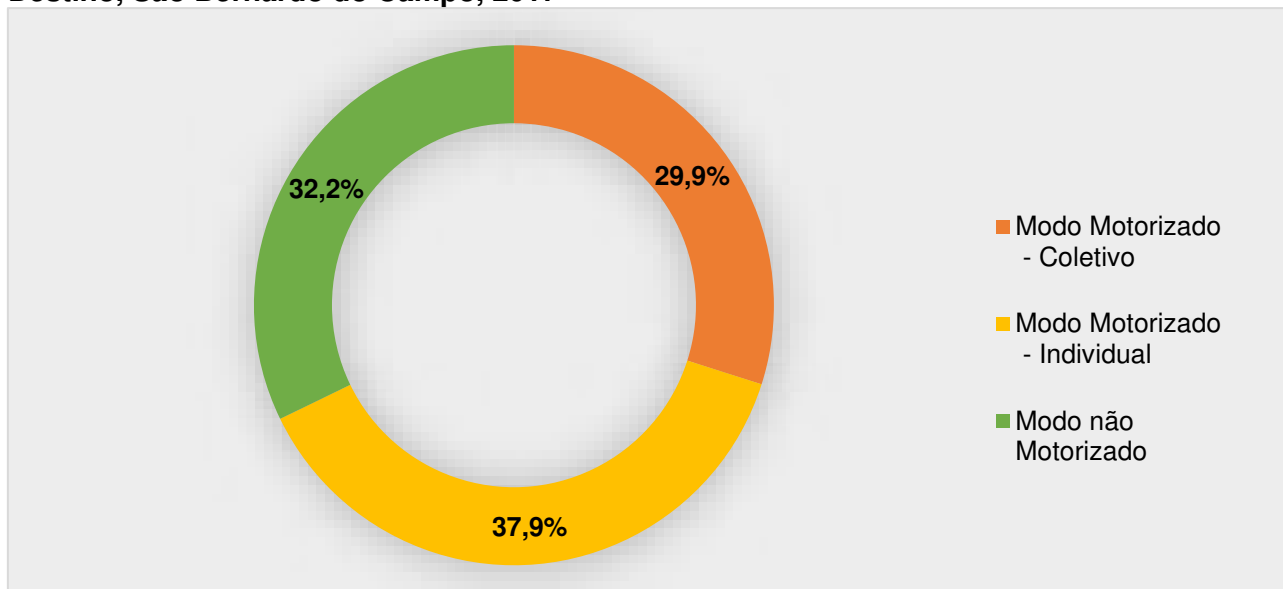

Nota: São considerados como modo coletivo: metrô, trem, ônibus, transporte fretado e transporte escolar. São considerados como modo individual: automóvel, táxi, motocicleta e outros. Modo não-motorizado é a soma dos modos a pé e bicicleta. Viagem a pé é aquela realizada a pé da origem ao destino; não se complementa com nenhum outro modo de transporte. Foram consideradas todas as viagens a pé pelos motivos trabalho e escola, independentemente da distância percorrida; para os demais motivos, quando a distância da viagem a pé foi superior a 500 metros.

Fonte: Metrô/SP - Pesquisa Origem e Destino 2017.  
Elaboração: SOPE-13/MSBC em julho/2019.



MUNICÍPIO DE SÃO BERNARDO DO CAMPO  
PAINEL ESTATÍSTICO 2022 - ANO BASE 2021  
CAPÍTULO XII - TRANSPORTE E VIAS PÚBLICAS

**Tabela 8 - Lentidão máxima média, medida no trânsito em horários de pico (em quilômetros), São Bernardo do Campo, 2019**

Variável	Média
Lentidão máxima média no trânsito – pico da manhã (km)	72 Km
Lentidão máxima média no trânsito – pico da tarde (km)	62 Km

Nota: Em 2019 os valores de congestionamento médio são oriundos da rede de simulação de transporte desenvolvido no Plano de Mobilidade de São Bernardo do Campo - PLAMOB, calibrada e ajustada para representar o trânsito típico de 2019. Os valores correspondem a extensão das vias que registraram nível de serviço "E" ou "F" na hora de pico da simulação.

Em 2020 e 2021, devido a pandemia COVID-19, dados não registrados.

Fonte: Secretaria de Transportes e Vias Públicas/MSBC.

**Tabela 9 – Número de acidentes e atropelamentos nas quinze vias com maior índice de acidentes no ano, São Bernardo do Campo, 2021**

Logradouro	Acidentes		Atropelamentos	Total
	Com Vítima	Sem Vítima		
1º Avenida Humberto de Alencar Castelo Branco	56	20	4	76
2º Estrada dos Alvarengas	51	11	8	62
3º Avenida Nova Lions	32	18	2	50
4º Avenida do Taboão	16	27	4	43
5º Rua dos Vianas	28	15	5	43
6º Avenida Senador Vergueiro	23	15	5	38
7º Avenida Maria Servidei Demarchi	21	15	3	36
8º Avenida José Odorizzi	26	7	2	33
9º Avenida Luiz Pequini	20	12	5	32
10º Avenida 31 de Março	22	10	1	32
11º Rua Marechal Deodoro	19	11	8	30
12º Avenida Brigadeiro Faria Lima	18	11	5	29
13º Avenida Capitão Casa	14	14	1	28
14º Avenida Lucas Nogueira Garcez	18	7	6	25
15º Avenida Piraporinha	16	7	5	23
Demais logradouros	709	436	139	1.145
<b>Total</b>	<b>1.089</b>	<b>636</b>	<b>203</b>	<b>1.725</b>

Nota: Dados coletados pelas CIAS da PM através de Boletim de Ocorrência.

Obs.: Atropelamentos entram na soma dos acidentes com vítimas.

Fonte: Secretaria de Transportes e Vias Públicas/MSBC.

**Tabela 10 - Taxa de óbitos em acidentes de trânsito por cem mil habitantes, São Bernardo do Campo, 2017 a 2021**

Ano	Taxa de óbitos em acidentes de trânsito por 100 mil habitantes
2017	10,8
2018	10,1
2019	9,5
2020	6,6
2021	9,4

Nota: óbitos no trânsito ocorridos no município por ano.

Fontes: INFOSIGA/Governo do Estado de São Paulo; IBGE/Estimativas da População dos Municípios.





MUNICÍPIO DE SÃO BERNARDO DO CAMPO  
PAINEL ESTATÍSTICO 2022 - ANO BASE 2021  
CAPÍTULO XII - TRANSPORTE E VIAS PÚBLICAS

Tabela 11 - Estrutura viária segundo o tipo, número e extensão (em metros) de logradouros, São Bernardo do Campo, 2021

Tipo de Logradouro	Logradouros Oficiais		Logradouros Não Oficiais		Total	
	Quant.	Extensão (mts.) <sup>(1)</sup>	Quant.	Extensão (mts.) <sup>(1)</sup>	Quant.	Extensão (mts.) <sup>(1)</sup>
Alameda	15	9.805,1	5	767,8	20	10.572,8
Avenida	136	234.325,3	23	7.064,0	159	241.389,3
Escadaria	5	273,5	2	109,0	7	382,5
Estradas <sup>(2)</sup>	96	216.164,0	80	45.019,6	176	261.183,6
Largo	2	28,9	0	0,0	2	28,9
Passagem	14	868,1	137	12.680,1	151	13.548,2
Passarelas <sup>(3)</sup>	19	3.335,0	0	0,0	19	3.335,0
Praças	454	12.080,0	40	47,0	494	12.127,0
Rodovias <sup>(4)</sup>	6	175.415,6	0	0,0	6	175.415,6
Rua	2.476	687.948,2	1.261	219.573,9	3.737	907.522,1
Servidão e Rua Particular <sup>(5)</sup>	17	2.683,1	21	3.306,9	38	5.990,0
Travessa	99	5.794,9	115	7.793,2	214	13.588,1
Complexo Viário (Trevos) <sup>(6)</sup>	27	29.248,4	0	0,0	27	29.248,4
Viadutos	24	6.444,9	0	0,0	24	6.444,9
Viela e Beco	278	19.248,6	231	14.649,4	509	33.898,0
<b>Total</b>	<b>3.668</b>	<b>1.403.663,5</b>	<b>1.915</b>	<b>311.010,8</b>	<b>5.583</b>	<b>1.714.674,4</b>

(1) Valores aproximados

(2) Inclui estradas municipais e particulares, especialmente na Zona Rural.

(3) Passarelas: inclui todas, não só as denominadas oficialmente

(4) Anchieta (SP 150), Imigrantes (SP 160), Anchieta-Imigrantes (SP 41 - Interligação), Estrada Índio Tibiriçá (SP 31), Estrada Caminho do Mar (SP-148), Rodoanel Mário Covas

(5) Servidão de trânsito particular.

(6) Complexos viários de acesso e saída de rodovias.

Fonte: Secretaria de Obras e Planejamento Estratégico/MSBC.

Tabela 12 - Percentual de vias pavimentadas por zona urbana e rural, São Bernardo do Campo, 2021

Localização	Percentual de Vias Pavimentadas
Vias Pertencentes à Zona Urbana	92,5%
Vias Pertencentes à Zona Rural	7,7%
<b>Média Geral no Município</b>	<b>80,4%</b>

Nota: Com base no Cadastro Imobiliário Municipal - SF. O cálculo foi elaborado com base no mapa digital do município e exclui rodovias e complexos viários de acesso a estas (gerenciamento não municipal), passarelas, ciclovias e ciclofaixas.

Fontes: Secretaria de Finanças/MSBC; Secretaria de Obras e Planejamento Estratégico/MSBC.

Atualização: Julho/2022.



# MUNICÍPIO DE SÃO BERNARDO DO CAMPO

## PAINEL ESTATÍSTICO 2022 - ANO BASE 2021

### CAPÍTULO XII - TRANSPORTE E VIAS PÚBLICAS

Mapa 1 – Principais vias de acesso e terminais, São Bernardo do Campo, 2021

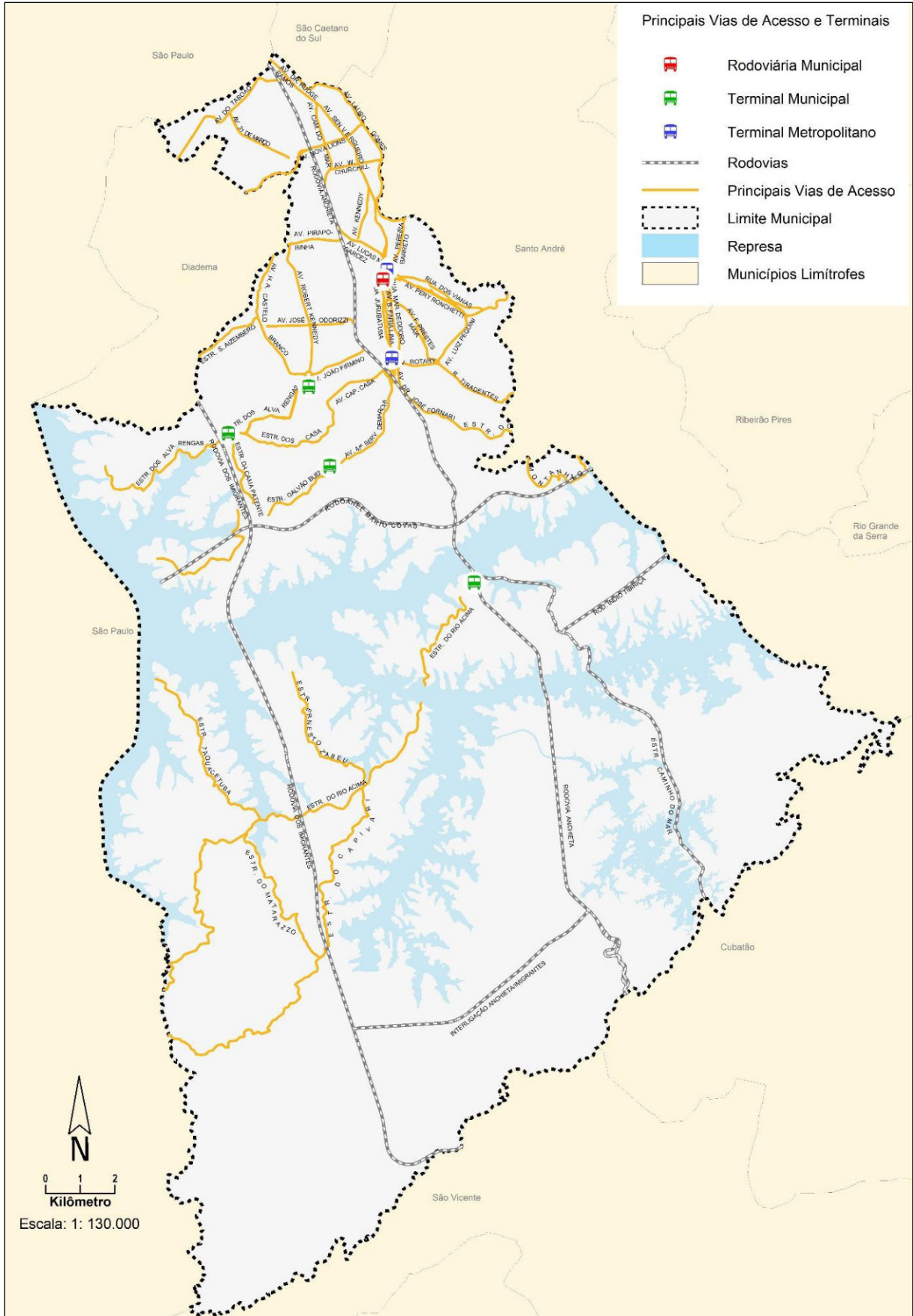

Fonte: Secretaria de Obras e Planejamento Estratégico/MSBC

# **CAPÍTULO XIII**

# **SEGURANÇA PÚBLICA**



MUNICÍPIO DE SÃO BERNARDO DO CAMPO  
PAINEL ESTATÍSTICO 2022 - ANO BASE 2021  
CAPÍTULO XIII - SEGURANÇA PÚBLICA

**Tabela 1 - Número de guardas civis, viaturas e ocorrências por inspetoria da GCM, São Bernardo do Campo, 2021**

Inspetoria	Nº de Guardas Civis	Nº de Viaturas	Nº de Ocorrências Registradas
Assunção	67	6	3.498
Batistini/Alvarenga	85	7	4.954
Centro	181	13	5.090
Comando GCM / Centro Integrado de Videomonitoramento / Centro de Formação	295	25	2.112
Riacho Grande	54	5	1.620
Taboão/Paulicéia	67	4	3.656
Vila São Pedro	97	5	4.544

Nota: dados de ocorrências totais, incluindo averiguações, apoio a outros órgãos e atendimento de disparo de alarmes em próprios municipais.

Fonte: GIE/Secretaria de Segurança Urbana/MSBC.

**Gráfico 1 - Número de Guardas Civis Municipais - GCMs por ano, São Bernardo do Campo, 2017 a 2021**

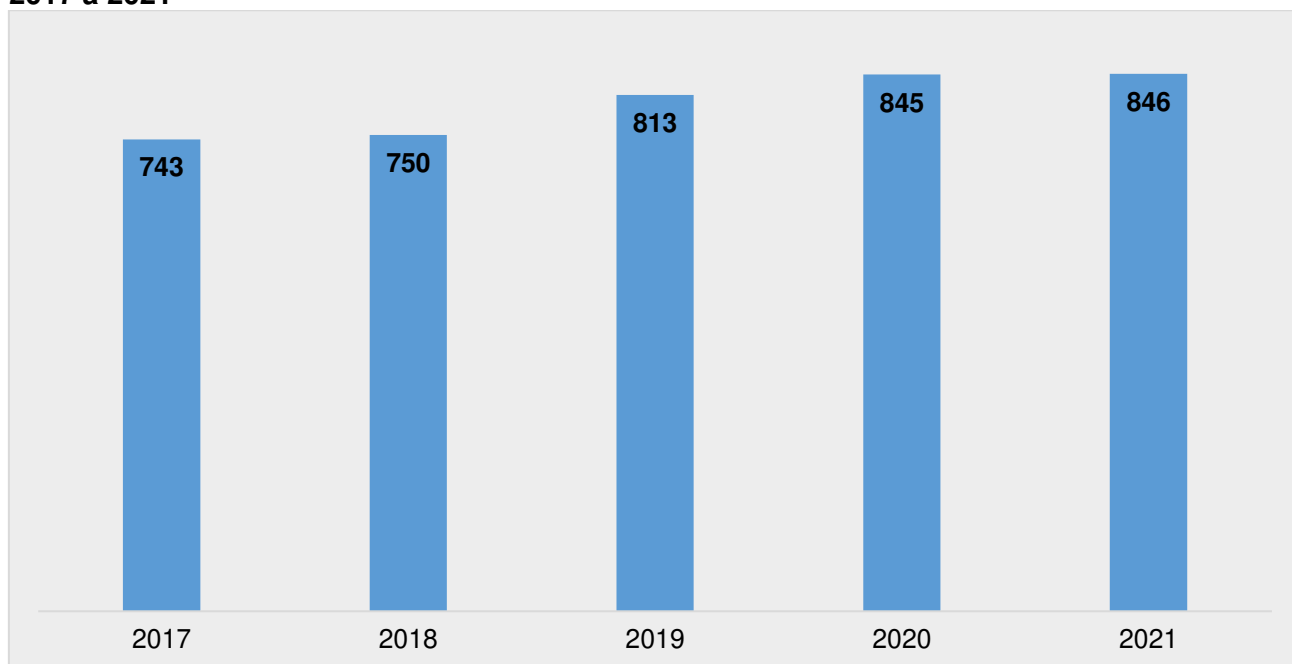

Fonte: GIE/Secretaria de Segurança Urbana/MSBC.

**Tabela 2 - Número de ocorrências registradas pela Guarda Civil Municipal por tipo, São Bernardo do Campo, 2017 a 2021**

Tipo	2017	2018	2019	2020	2021
Ocorrências Criminais	2.939	1.532	564	502	356
Ocorrências de Trânsito	390	587	513	679	502
Ocorrências Ambientais	856	1.439	2.215	1.677	420
Outros tipos	10.693	12.915	12.548	20.023	24.196

Fonte: Secretaria de Segurança Urbana/MSBC.



MUNICÍPIO DE SÃO BERNARDO DO CAMPO  
PAINEL ESTATÍSTICO 2022 - ANO BASE 2021  
CAPÍTULO XIII - SEGURANÇA PÚBLICA

**Gráfico 2 – Ocorrências totais registradas pela Guarda Civil Municipal, por inspetoria e ano, São Bernardo do Campo, 2019 a 2021**

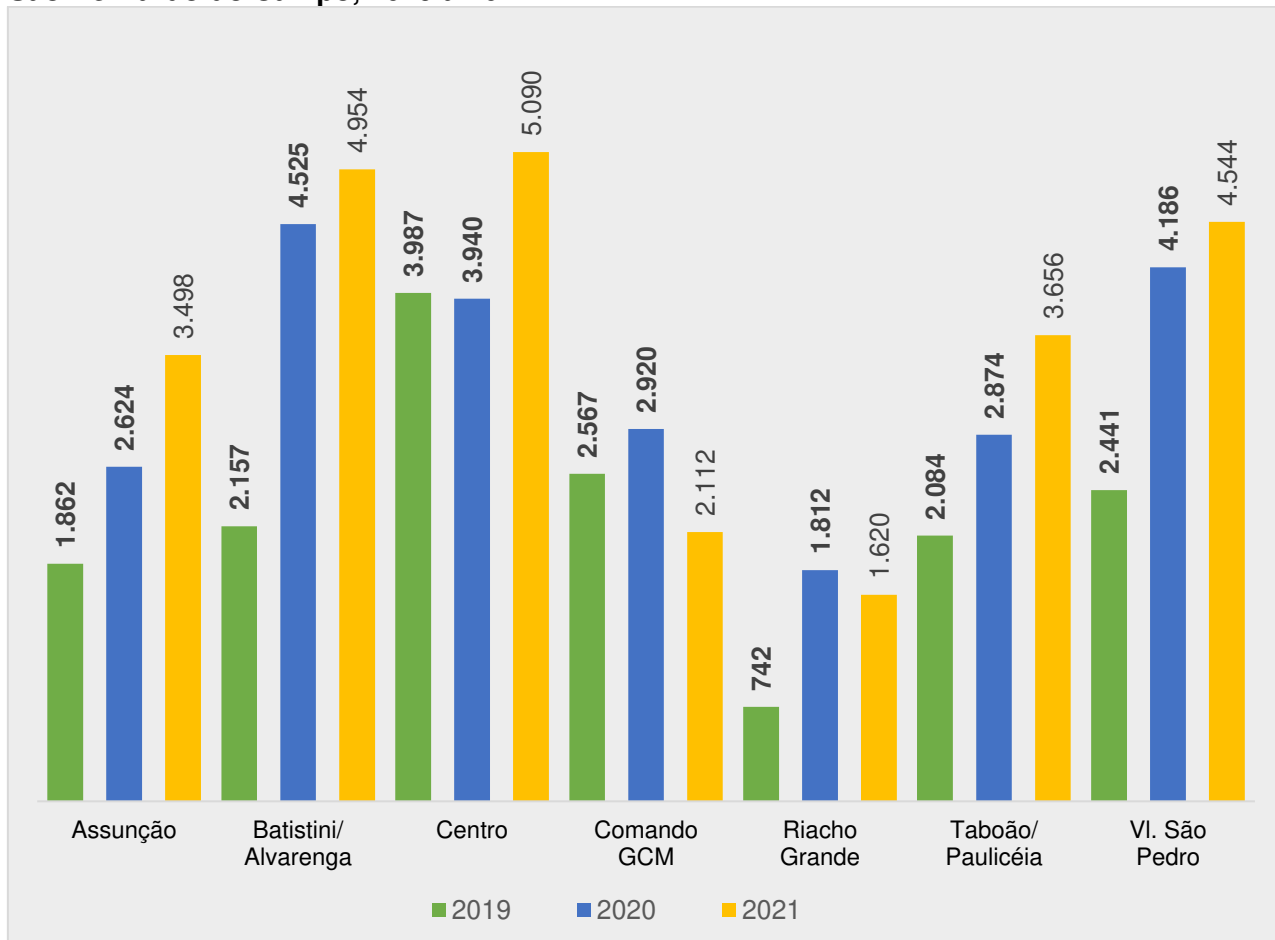

Nota: dados de ocorrências totais, incluindo averiguações, apoio a outros órgãos e atendimento de disparo de alarmes em próprios municipais.

Fonte: Secretaria de Segurança Urbana/MSBC.

**Tabela 3 - Atuação da Segurança Escolar, por tipo de atendimento, São Bernardo do Campo, 2017 a 2021**

Tipo de Atendimento	2017	2018	2019	2020	2021
GCMs em policiamento fixo	8	14	16	17	36
Rondas nas escolas e no entorno	84.536	77.841	93.958	74.822	89.014
Vigilantes terceirizados	158	218	172	294	-
Total da frota de viaturas no programa	18	24	21	22	14

Nota: Todas as escolas da rede municipal de educação possuem câmeras de vídeo-monitoramento do Centro Integrado de Monitoramento - CIM.

Fonte: Secretaria de Segurança Urbana/MSBC.



# MUNICÍPIO DE SÃO BERNARDO DO CAMPO

## PAINEL ESTATÍSTICO 2022 - ANO BASE 2021

### CAPÍTULO XIII - SEGURANÇA PÚBLICA

Mapa 1 – Equipamentos de segurança da Guarda Civil Municipal – GCM, São Bernardo do Campo, 2021

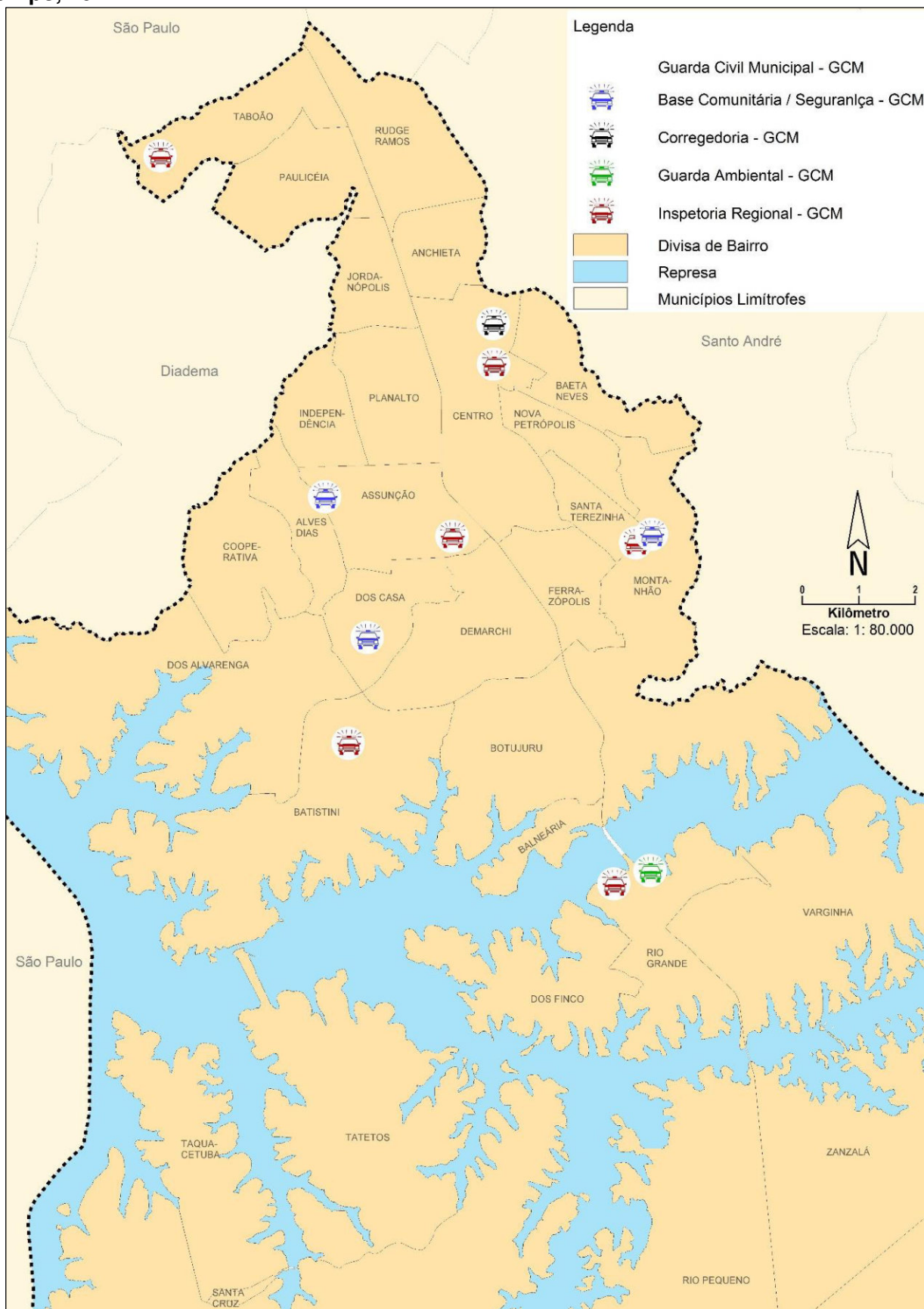

Fonte: Secretaria de Segurança Urbana/MSBC.





MUNICÍPIO DE SÃO BERNARDO DO CAMPO  
PAINEL ESTATÍSTICO 2022 - ANO BASE 2021  
CAPÍTULO XIII - SEGURANÇA PÚBLICA

**Tabela 4 - Número de ocorrências flagradas pelo vídeo-monitoramento por natureza da ocorrência, São Bernardo do Campo, 2018 a 2021**

Natureza da Ocorrência	2018	2019	2020	2021
Tentativa de homicídio	0	0	0	9
Homicídio	1	0	0	2
Auto Localizado	2	3	6	81
Pichação	26	15	14	27
Furto/Roubo/Tentativa	11	12	28	245
Invasão em Próprio Municipal	1	9	28	117
Atropelamento	5	3	12	38
Acidente de Trânsito sem Vítima	5	8	42	161
Acidente de Trânsito com Vítima	8	11	40	245
Preventivas Diversas <sup>(1)</sup>	nd	nd	198	340

nd: Dado não disponível.

(1) Ocorrências diversas em que houve o acionamento da viatura da GCM pelo monitoramento para prevenção de delitos ou averiguações.

Fonte: Secretaria de Segurança Urbana/MSBC.

**Tabela 5 - Ocorrências registradas nos Distritos Policiais de óbitos por agressões (homicídios dolosos e latrocínios), segundo o ano de ocorrência, São Bernardo do Campo, 2017 a 2021**

Ano	2017	2018	2019	2020	2021
Ocorrências registradas – homicídios <sup>(1)</sup>	52	43	36	74	73
Ocorrências registradas - latrocínios	5	8	5	2	2
<b>Total de ocorrências</b>	<b>57</b>	<b>51</b>	<b>41</b>	<b>76</b>	<b>75</b>

(1) O número de homicídios é a soma dos homicídios dolosos e culposos.

Notas: No Sistema de Informações Criminais da SSPSP, os latrocínios (roubo seguido de morte) não estão na mesma tabela de homicídios. A quantidade numérica da tabela acima diz respeito apenas ao número de ocorrências registradas nos Distritos Policiais, não a quantidade de vítimas.

Fonte: Secretaria de Segurança Urbana/MSBC; Sistema de Informações Criminais - INFOCRIM - da Secretaria de Segurança Pública do Estado de São Paulo.

**Tabela 6 - Taxas de delitos (por cem mil habitantes), São Bernardo do Campo, 2017 a 2021**

Ano	Taxas por cem mil habitantes			
	Homicídio Doloso	Furto	Roubo	Furto e Roubo de Veículo
2017	6,50	827,99	870,39	524,48
2018	4,70	691,05	843,62	507,68
2019	4,30	809,21	790,67	495,77
2020	5,00	593,38	622,76	322,96
2021	3,56	763,95	673,28	383,75

Fonte: Secretaria da Segurança Pública do Estado de São Paulo - Dados Estatísticos do Estado de São Paulo. Disponível no link: <http://www.ssp.sp.gov.br/Estatistica/Pesquisa.aspx>



MUNICÍPIO DE SÃO BERNARDO DO CAMPO  
PAINEL ESTATÍSTICO 2022 - ANO BASE 2021  
CAPÍTULO XIII - SEGURANÇA PÚBLICA

Gráfico 3 - Taxa de homicídio doloso por cem mil habitantes, São Bernardo do Campo, 2017 a 2021

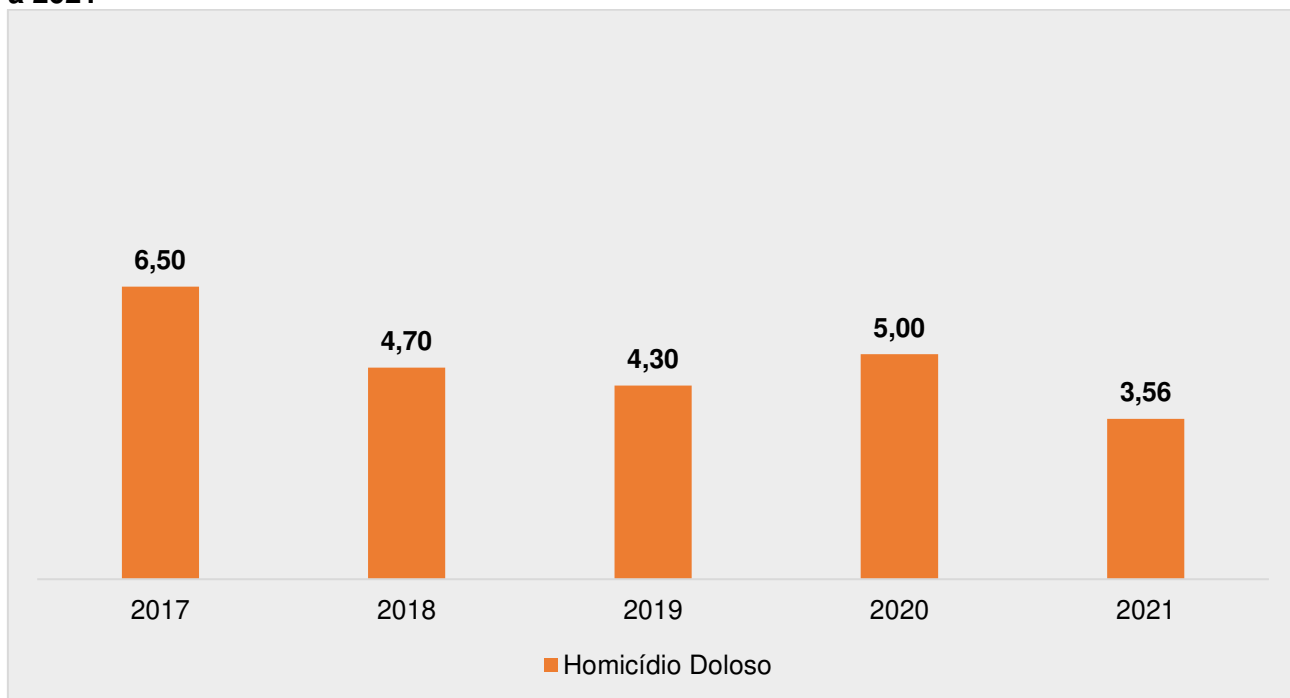

Fonte: Secretaria da Segurança Pública do Estado de São Paulo - Dados Estatísticos do Estado de São Paulo. Disponível no link: <http://www.ssp.sp.gov.br/Estatistica/Pesquisa.aspx>

Tabela 7 -Taxa de delitos (por cem mil habitantes), municípios da Região do Grande ABC, 2021

Município	Taxas por cem mil habitantes			
	Homicídio Doloso	Furto	Roubo	Furto e Roubo de Veículo
São Bernardo do Campo	3,56	763,95	673,28	383,75
Diadema	2,96	757,65	1.084,08	392,26
Mauá	3,24	573,23	473,95	495,10
Ribeirão Pires	5,87	470,93	239,65	222,06
Santo André	4,32	1.076,18	929,06	696,58
São Caetano do Sul	1,32	899,34	472,50	330,88

(1) dado não disponibilizado para o Município de Rio Grande da Serra.

Fonte: Secretaria da Segurança Pública do Estado de São Paulo - Dados Estatísticos do Estado de São Paulo.





MUNICÍPIO DE SÃO BERNARDO DO CAMPO  
PAINEL ESTATÍSTICO 2022 - ANO BASE 2021  
CAPÍTULO XIII - SEGURANÇA PÚBLICA

**Tabela 8 - Ocorrências registradas pela Defesa Civil segundo a natureza, São Bernardo do Campo, 2017 a 2021**

Ocorrências por Natureza	2017	2018	2019	2020	2021
Alagamento	8	5	9	2	2
Desabamento	38	17	35	19	12
Deslizamento	30	18	223	54	9
Destelhamento	0	3	0	5	1
Enchente / Inundação	6	8	10	3	4
Erosão fluvial / Assoreamento	11	2	9	0	2
Erosão pluvial / Colapso de via pública	5	5	1	5	3
Incêndio	15	24	24	18	22
Infiltração / vazamento de água e/ou esgoto	40	40	46	59	45
Queda de árvore	67	47	56	66	39
Queda de poste / fiação / antena / /outdoor	4	3	1	1	1
Risco construtivo	21	11	11	14	15
Risco de deslizamento	28	25	52	43	16
Risco de queda de árvore	119	149	211	351	295
Risco de solapamento	2	2	12	5	5
Risco desabamento	158	145	155	186	144
Solapamento	23	2	8	6	0
Outros	68	83	174	48	66
<b>Total</b>	<b>643</b>	<b>589</b>	<b>1.037</b>	<b>885</b>	<b>681</b>
Interdições	53	75	304	157	240

Fonte: Defesa Civil de SBC/Secretaria de Serviços Urbanos/MSBC.

# **CAPÍTULO XIV**

# **GESTÃO PÚBLICA**



MUNICÍPIO DE SÃO BERNARDO DO CAMPO  
PAINEL ESTATÍSTICO 2022 - ANO BASE 2021  
CAPÍTULO XIV - GESTÃO PÚBLICA

Tabela 1 - Número total de servidores públicos ativos, Prefeitura do Município de São Bernardo do Campo, 2017 a 2021

Ano	Número de Funcionários
2017	14.076
2018	13.988
2019	13.743
2020	13.666
2021	12.744

Nota: Posição de dezembro de cada ano.  
Fonte: Secretaria de Administração e Inovação/MSBC.

Gráfico 1 - Percentual de servidores públicos ativos por sexo, Prefeitura do Município de São Bernardo do Campo, 2021

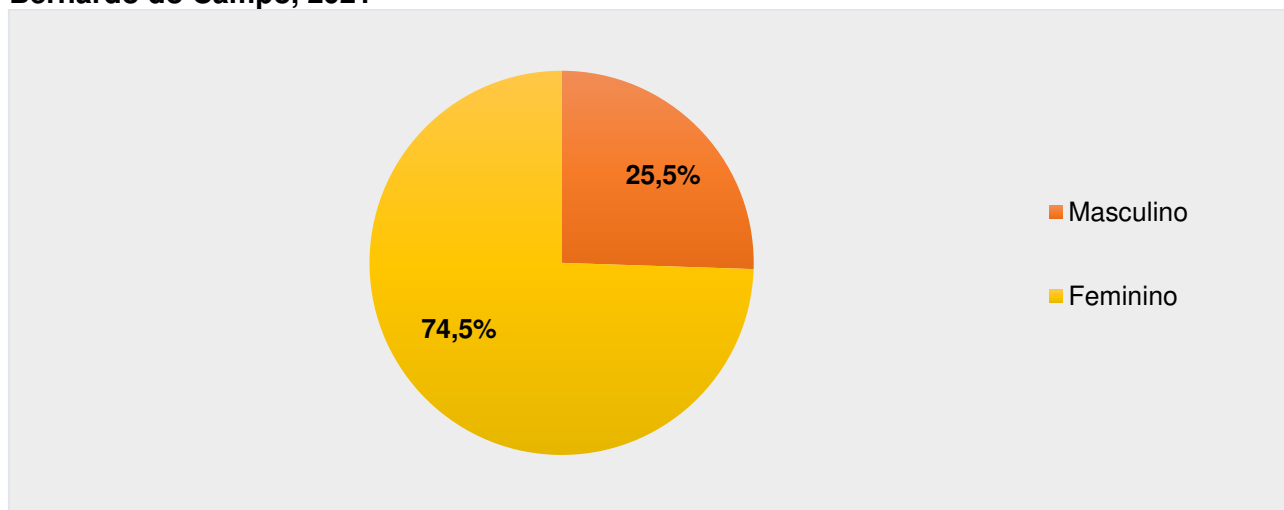

Fonte: Secretaria de Administração e Inovação/MSBC.

Gráfico 2 - Percentual de servidores públicos ativos por tipo de vínculo empregatício <sup>(1)</sup>, Prefeitura do Município de São Bernardo do Campo, 2021

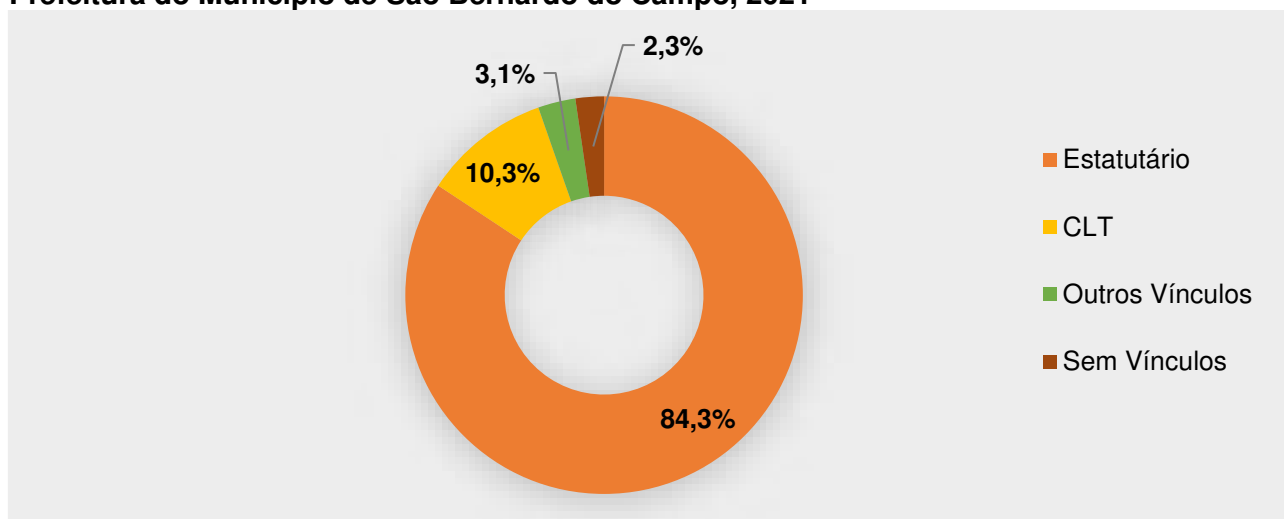

(1) Outros vínculos: Comissionados; Sem Vínculos: Estagiários universitários ou técnicos, PEAT e bolsistas.  
CLT: Consolidação das Leis do Trabalho.  
Fonte: Secretaria de Administração e Inovação/MSBC.



MUNICÍPIO DE SÃO BERNARDO DO CAMPO  
PAINEL ESTATÍSTICO 2022 - ANO BASE 2021  
CAPÍTULO XIV - GESTÃO PÚBLICA

**Tabela 2 - Número total de atendimentos por unidades do Departamento de Atendimento ao Cidadão - ATENDE BEM, São Bernardo do Campo, 2017 a 2021**

Atende Bem	2017	2018	2019	2020 <sup>(5)</sup>	2021
Posto de Atendimento do Bairro Assunção	47.183	32.529	42.497	12.309	8.272
Posto de Atendimento Poupatempo	114.625	197.091	178.438	50.727	42.121
Posto de Atendimento do Alvarenga	17.666	19.669	20.131	5.996	6.554
Posto de Atendimento do Riacho Grande	22.259	20.058	21.290	7.021	5.724
Posto de Atendimento do Rudge Ramos <sup>(1)</sup>	5.509	41.182	48.452	13.943	9.654
Teleatendimento <sup>(2)</sup>	-	20.452	63.683	135.481	200.241
Teleatendimento Ativo <sup>(3)</sup>	-	-	-	39.969	67.720
Cadastro Mobiliário <sup>(4)</sup>	-	-	-	9.501	26.215
<b>Total</b>	<b>207.242</b>	<b>330.981</b>	<b>374.491</b>	<b>274.947</b>	<b>366.501</b>

(1) Inaugurada em 31 de maio de 2017.

(2) Absorvido pela Secretaria na reforma Administrativa de 06/2018.

(3) Serviço de Teleatendimento Ativo implantado a partir da demanda represada no período de pandemia executado por home office e internamente nas unidades de acordo com o Decreto nº 21.234/2020.

(4) Serviços do cadastro mobiliário executado por home office e internamente nas unidades a partir dos códigos de assunto 1461 e 1462 do ProdiGI conforme Instrução Conjunta nº 04/2020 - SF-1 e SA-1 de 29/07/2020.

(5) Dados de atendimentos prejudicados devido a pandemia Covid-19.

Fonte: Secretaria de Administração e Inovação/MSBC.

**Tabela 3 - Número de atendimentos segundo descrição, Seção de Defesa dos Direitos do Consumidor, São Bernardo do Campo, 2017 a 2021**

Descrição	2017	2018	2019	2020	2021
Simple Consulta	1.784	1.651	3.537	625	936
Atendimento Preliminar	3.187	1.694	1.208	298	193
Cartas de Informações Preliminares - CIPs emitidas	7.477	7.253	8.721	4.028	5.402
CIPs Finalizadas com Acordo	2.786	3.095	3.864	1.727	1.600
CIPs com outras baixas	3.191	3.634	6.769	2.580	3.558
Reclamações Abertas no retorno da CIP	80	90	265	21	70
Reclamações Abertas sem emissão de CIP	8	5	6	0	0
Reclamações Finalizadas como Atendidas	49	40	88	11	17
Reclamações Finalizadas como Não Atendidas	50	25	105	5	25
Reclamações Finalizadas com outras baixas	33	18	61	5	8
Extra Procon	43	202	596	72	93

Fonte: Secretaria de Administração e Inovação/MSBC.



MUNICÍPIO DE SÃO BERNARDO DO CAMPO  
PAINEL ESTATÍSTICO 2022 - ANO BASE 2021  
CAPÍTULO XIV - GESTÃO PÚBLICA

**Gráfico 3 - Percentual de atendimentos segundo setor, Seção de Defesa dos Direitos do Consumidor, São Bernardo do Campo, 2021**

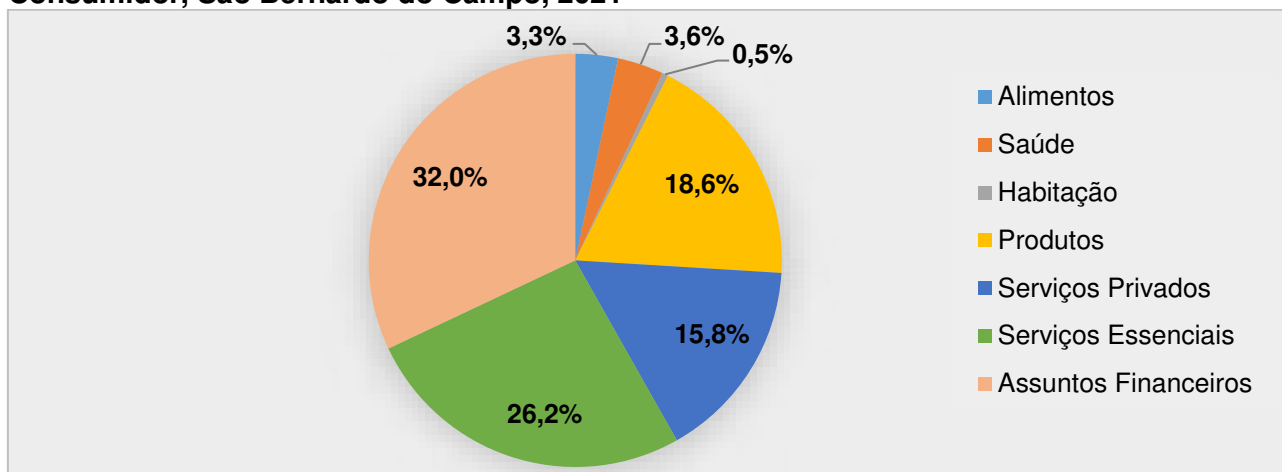

Fonte: Secretaria de Cidadania, Assuntos Jurídicos e Pessoa com Deficiência/MSBC

**Tabela 4 - Número total de manifestações recebidas na Ouvidoria (e-mail) por tipo, São Bernardo do Campo, 2018 a 2021**

Tipo	2018 <sup>(1)</sup>	2019	2020	2021
Reclamação	507	475	573	1.585
Sugestão	10	26	23	28
Denúncia	29	34	50	16
Elogio	37	71	30	101
Solicitação	127	45	128	596
<b>Total</b>	<b>710</b>	<b>651</b>	<b>804</b>	<b>2.326</b>

(1) Início em 21/06/2018.

Fonte: Secretaria de Cidadania, Assuntos Jurídicos e Pessoa com Deficiência/MSBC

**Tabela 5 - Número total de manifestações recebidas na Ouvidoria (e-mail) por encaminhamento, São Bernardo do Campo, 2018 a 2021**

Encaminhamento	2018 <sup>(1)</sup>	2019	2020	2021
Autuações (Ouvidoria/Atende Bem)	195	348	201	251
Elogio	37	69	21	56
Denúncia	12	19	9	7
Sugestão	7	22	19	7
Reclamação	139	238	152	181
Ouvidoria Saúde	105	28	64	496
1º Contato (Atende Bem)	378	222	509	1.462
Indevidas (alheio ao Município) / Improcedente	7	35	26	108
Solucionadas (Ouvidoria)	25	18	4	9
<b>Total</b>	<b>710</b>	<b>651</b>	<b>804</b>	<b>2.326</b>

(1) Início em 21/06/2018.

Fonte: Secretaria de Cidadania, Assuntos Jurídicos e Pessoa com Deficiência/MSBC



**MUNICÍPIO DE  
SÃO BERNARDO DO CAMPO**