

# Mafra

dist:Ribeirão Preto/SP  
Fone: 55(12)1019400

**Identificação do emittente**  
**C M HOSPITALAR S.A (RPO)**  
 AV. LUIZ MAGGIOLI, 2727  
 RIBEIRÃO PRETO/SP  
 CEP: 14072-005

**DANFE**  
 DOCUMENTO AUXILIAR DA  
 NOTAFISCAL ELETRÔNICA  
 0-ENTRADA  
 1-SALIDA  
 N. 001230807  
 SÉRIE 1  
 FOLHA 01/02

**CHAVE DE ACESSO DA NF-E**  
 3523 0912 4201 6400 0157 5500 1001 2506 0718 5914 0814  
 Consulta de autenticidade no portal nacional da NF-e  
 www.nfe.fazenda.gov.br/portal ou no site da SEFAZ Autorizada



**NATUREZA DA OPERAÇÃO**  
 VENDAS DE MERC. ADQUIRIDAS E/OU RECEBIDAS DE TERCEIROS

PROTÓCOLO DE AUTORIZAÇÃO DE USO  
 136231513432573 11/09/2023 21:43:21-03:00

**INSCRIÇÃO ESTADUAL**  
 582557802113

CNPJ: 57.571.279/0025-70

**INSCRIÇÃO SOCIAL: FUNDAÇÃO DO ABC (178686-0025)**

**ENDEREÇO: EST DOS ALVARENGAS N1001,SN**

BAIRRO/DISTRITO: ASSUNÇÃO

CNPJ/CPF: 09850-650

DT. EMISS. 11/09/2023

**MUNICÍPIO: SAO BERNARDO DO CAMPO**

FONE/FAX: 1126865400

UF: SP

INSCRIÇÃO ESTADUAL:

DATA ENTRADA/SALIDA:

**NOME: FUNDAÇÃO DO ABC**

BAIRRO/DISTRITO: ASSUNÇÃO

CNPJ/CPF:

HORA ENTRADA/SALIDA:

**MUNICÍPIO: SAO BERNARDO DO CAMPO**

UF: SP

FONE/FAX: 1126865400

OBS/ENTREGA:

INSCRIÇÃO ESTADUAL: 09850-550

**FATURA**  
 001  
 09/11/2023  
 24.986,40

11/11/2023 13:14

**BASE DE CÁLCULO DO ICMS**  
 25.300,00

VALOR DO ICMS 4.554,00

BASE DE CÁLCULO DO ICMS ST 0,00

VALOR DO ICMS SUBSTITUIÇÃO 0,00

VALOR TOTAL DOS PRODUTOS 25.300,00

**VALOR DO FRETE**  
 0,00

VALOR DO SEGURO 0,00

DESCONTO 0,00

OUTRAS DESPESAS ACESSÓRIAS 0,00

VALOR TOTAL DO IPI 0,00

VALOR TOTAL DA NOTA 25299,89

**RAZÃO SOCIAL**  
 HEALTH LOGISTICA HOSPITALAR - T8931

FRETE POR CONTA O-EMITENTE

CÓDIGO ANTT

PLACA DO VEÍCULO

UF

CNPJ/CPF 18.320.396/0001-10

**ENDEREÇO**  
 RUA OSASCO, 949 GALPAO D

MUNICÍPIO CAJAMAR

UF

INSCRIÇÃO ESTADUAL

**TRANSPORTADOR/ VOLUMES TRANSPORTADOS**

ESPECIE CAIXAS

NUMERAÇÃO

UF

PESO LÍQUIDO 51,0000

**COD. PROD**  
 015873

DESCR PROD KLARICID IV 500M G/FIA POLIOFIL ZADO - ABBOTT

NOMSH 30042029

CST 200

CFOP 5102

UNIDARIO 23,000000

VLR TOTAL 25,300,00

BC,ICMS 25,300,00

BC,ICMS ST 0,00

VLR,ICMS-ST 4,554,00

VLR,ICMS-ST 0,00

%ICMS 18,00%

ALIQ,IPI 0,00%

Q,LOTE 1100

LOTE PROD. 35604TB22

**QUANTIDADE**  
 11

ESPECIE CAIXAS

NUMERAÇÃO

UF

PESO LÍQUIDO 51,0000

**ISSQN**  
 20000666

VALOR TOTAL DOS SERVIÇOS

BASE DE CÁLCULO DO ISSQN

VALOR DO ISSQN

12 SET 2023

**DADOS DO PRODUTO / SERVIÇO**

VALOR TOTAL DOS SERVIÇOS

BASE DE CÁLCULO DO ISSQN

VALOR DO ISSQN

12 SET 2023

**DADOS ADICIONAIS**

VALOR TOTAL DOS SERVIÇOS

BASE DE CÁLCULO DO ISSQN

VALOR DO ISSQN

12 SET 2023

**INFORMAÇÕES COMPLEMENTARES**

VALOR TOTAL DOS SERVIÇOS

BASE DE CÁLCULO DO ISSQN

VALOR DO ISSQN

12 SET 2023

**INFORMAÇÕES COMPLEMENTARES**

VALOR TOTAL DOS SERVIÇOS

BASE DE CÁLCULO DO ISSQN

VALOR DO ISSQN

12 SET 2023

**INFORMAÇÕES COMPLEMENTARES**

VALOR TOTAL DOS SERVIÇOS

BASE DE CÁLCULO DO ISSQN

VALOR DO ISSQN

12 SET 2023

**INFORMAÇÕES COMPLEMENTARES**

VALOR TOTAL DOS SERVIÇOS

BASE DE CÁLCULO DO ISSQN

VALOR DO ISSQN

12 SET 2023

Pedido: 99RPOS  
 Rep.: 000864  
 Nº da OS 600002946020 (G)  
 Volumes 11  
 Unidade: 11  
 Total 11

DATA RESERVADO AO FISCAL  
 Nome: *W. L. L. L.*  
 RE: *W. L. L. L.*  
 Visto: *W. L. L. L.*

TERMO DE RECEBIMENTO  
 Recebi em ordem o(s) material(is)  
 descrito(s) na(s) nota(s) fiscal(is)  
 discriminada(s) no(s) valor do ISSQN

RECEBEMOS DE C M HOSPITALAR S.A. (RPO) OS PRODUTOS CONSTANTES DA NOTA FISCAL INDICADA AO LADO

DATA DE RECEBIMENTO

FUNDAÇÃO DO ABC (178686-0025)

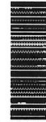

TICKET

NF-e  
 Nº 001250607  
 SÉRIE 1  
 EMPRESA 001001  
 000005654561

**mafra**  
 distribuidoras saúde

**Identificação do emitente**  
**C M HOSPITALAR S.A. (RPO)**  
 AV. LUIZ MAGGIONI, 2727  
 DISTRITO EMPRESARIAL CEP-14072-955  
 RIBEIRÃO PRETO/SP  
 Fone: 551621019400

**DANFE**  
 DOCUMENTO AUXILIAR DA  
 NOTA FISCAL ELETRÔNICA  
 0-ENTRADA 1  
 1-SAÍDA  
 N. 001250607  
 SÉRIE 1  
 FOLHA 02/02



**CHAVE DE ACESSO DA NF-E**  
 3523 0912 4201 6400 0157 5500 1001 2506 0718 5914 0614  
 Consulta de autenticidade no portal nacional da NF-e  
 www.nfe.fazenda.gov.br/portal ou no site da SEFAZ Autorizada

NATUREZA DA OPERAÇÃO  
 VENDAS DE MERC. ADQUIRIDAS E/OU RECEBIDAS DE TERCEIROS

INSCRIÇÃO ESTADUAL  
 582557802113

INSC. ESTADUAL DO SUST. TRIB.

PROTOCOLO DE AUTORIZAÇÃO DE USO  
 136231513432573 11/09/2023 21:43:21-03:00  
 CNPJ  
 12.420.164/0001-57

DADOS ADICIONAIS		DADOS DO PRODUTO / SERVIÇO																
COD. PROD	DESCR PROD	NOM/SH	CST	CFOP	UN	QUANT.	V.UNITARIO	VLR TOTAL	BC.ICMS	BC.ICMS ST	VLR ICMS	VLR ICMS ST	%ICMS	ALIQ.IPI	Q.LOTE	LOTE PROD.	D.VALLD.	D.FABR.
INFORMAÇÕES COMPLEMENTARES Gestão SP 001/2022 com o Município de São Bernardo do C -																		
RESERVADO AO FISCO																		