

**MOGAMI**  
ESPECIALIDADE SAÚDE

**MOGAMI IMP. E EXP. LTDA**  
RUA - RUA TAPECIMA, NÚMERO - 190  
VILA NIVI - São Paulo - SP  
02256020  
29493404

**DANFE**  
Documento Auxiliar da Nota Fiscal Eletrônica

0 - ENTRADA 1 - SAÍDA

Nº 383425

SÉRIE 0 FL- 1/1

CHAVE DE ACESSO  
3521115024707100016155000003834251111535128

www.nfe.fazenda.gov.br/portal ou no site da SEFAZ Autorizadora

NATUREZA DA OPERAÇÃO  
Venda

INSCRIÇÃO ESTADUAL  
109.998.167.118

INSC. ESTADUAL DO SUBST. TRIBUTÁRIO  
10712021

DESTINATÁRIO/REMETENTE  
COMPLEXO HOSPITALAR MUNICIPAL DE SÃO BERNARDO DO CAMPO

PROTÓCOLO:  
13.5211396425445

DATA:  
23/11/2021 13:17:35

CNPJ/CPF  
50.247.071/0001-61

BAIRRO/DISTRITO  
ASSUNÇÃO

CNPJ/CPF  
57.571.275/0017-60

CEP  
09850550

INSCRIÇÃO ESTADUAL

FONE/FAX  
(11) 4365-1490

UF  
SP

MUNICÍPIO  
São Bernardo do Campo

NUM 35 COMPLEMENTO: PORTÃO 2 - 1º SUBSOLO

BAIRRO: ALVARENGA CIDADE: SÃO BERNARDO DO CAMPO

ENDEREÇO  
HC SÃO BERNARDO - PAULO CO ENDEREÇO RUA PAULO COPINE

CEP: 09850-655

COND. PAGTO: 60 DIAS

DUPLICATA	VENCIMENTO: VALOR:	DUPLICATA	VENCIMENTO: VALOR:	DUPLICATA	VENCIMENTO: VALOR:
0038342501	22/01/22 1.642,40				

CALCULO DO IMPOSTO	VALOR DO ICMS	VALOR DO ICMS SUBSTITUIÇÃO	VALOR DO ICMS SUBSTITUIÇÃO	VALOR TOTAL DOS PRODUTOS
BASE DE CALCULO DO ICMS	1.642,40	0,00	0,00	1.642,40
VALOR DO FRETE	0,00	DESCONTO	0,00	VALOR TOTAL DA NOTA
1.642,40	0,00	0,00	0,00	1.642,40

TRANSPORTADOR / VOLUMES TRANSPORTADOS	VALOR DO ICMS	VALOR DO ICMS SUBSTITUIÇÃO	VALOR DO IPI	VALOR TOTAL DA NOTA
BASE DE CALCULO DO ICMS	1.642,40	0,00	0,00	1.642,40
VALOR DO FRETE	0,00	DESCONTO	0,00	VALOR TOTAL DA NOTA
1.642,40	0,00	0,00	0,00	1.642,40

TRANSPORTADOR / VOLUMES TRANSPORTADOS	VALOR DO ICMS	VALOR DO ICMS SUBSTITUIÇÃO	VALOR DO IPI	VALOR TOTAL DA NOTA
BASE DE CALCULO DO ICMS	1.642,40	0,00	0,00	1.642,40
VALOR DO FRETE	0,00	DESCONTO	0,00	VALOR TOTAL DA NOTA
1.642,40	0,00	0,00	0,00	1.642,40

TRANSPORTADOR / VOLUMES TRANSPORTADOS	VALOR DO ICMS	VALOR DO ICMS SUBSTITUIÇÃO	VALOR DO IPI	VALOR TOTAL DA NOTA
BASE DE CALCULO DO ICMS	1.642,40	0,00	0,00	1.642,40
VALOR DO FRETE	0,00	DESCONTO	0,00	VALOR TOTAL DA NOTA
1.642,40	0,00	0,00	0,00	1.642,40

NUMERO DO LOTE: F052102 VALOR DO LOTE: 3107/2024 QTD DE LOTE: 1,0000

RESERVADO AO FISCO

CONFERE COM ORIGINAL

SECRETARIA SAUDE DE SB CAMPO

Tatiane Silva

Coordenador de Logística

CHMSSBC

01/11/21

PACIENTE: RUTH PINAFFO / DATA CIRURGIA: 16/11/2021 / NUMERO DO REGISTRO: 401230 / NUMERO DO LAUDO: 104755 / NOME MEDICO: DR ANTONIO CORREA LOPES NETO / CONVENIO MEDICO: SUS / NUMERO DO PROCESSO: 0629799 / PROCEDIMENTO AUTORIZADO PELO AJUSTE SINIEF 11/14-FATURAMENTO NF REMESSA-CHAVE DE ACESSO: 3521115024707100016155000003834251111535128 REG: 401230 CIR: 16/11/2021 MEDICOR ANTONIO CORREA LOPES NETO / Realizada com base no C. Gestão SS nº 001/19 com a PMSBC

DATA DE RECEBIMENTO

IDENTIFICAÇÃO E ASSINATURA DO RECEBEDOR

NF-e N° 383426  
SÉRIE: 0



**MOGAMI IMP. E EXP. LTDA**  
RUA - RUA TAPECIMA, NÚMERO - 190  
VILA NIVI - São Paulo - SP  
02256020  
29493404

**DANFE**  
Documento Auxiliar da  
Nota Fiscal Eletrônica  
0 - ENTRADA  
1 - SAÍDA  
N° 383426  
SÉRIE 0 FL- 1/1



CHAVE DE ACESSO 3521115024707100016155000003834261825033677

Consulta de Autenticidade no portal nacional da NF-e  
www.nfe.fazenda.gov.br/portal ou no site da SEFAZ Autorizadora

PROTÓCOLO: 135211396425447  
DATA: 23/11/2021 13:17:35

INSC. ESTADUAL DO SUBST. TRIBUTÁRIO: 50.247.071/0001-61  
N° DO CONVÊNIO: 10712021

DESTINATÁRIO/REMETENTE

NOME/RAZÃO SOCIAL: COMPLEXO HOSPITALAR MUNICIPAL DE SÃO BERNARDO DO CAMPO

ENDERECO: ESTRADA DOS ALVARENGAS	1001	CNPJ/CPF: 57.571.275/0017-60	DATA DA EMISSAO: 23/11/2021
MUNICIPIO: São Bernardo do Campo	UF: SP	CEP: 09850550	DATA DA ENTRADA / SAIDA: 23/11/2021
LOCAL DE ENTREGA: HC SÃO BERNARDO - PAULO CO	FONE / FAX: (11) 4365-1490	INSCRIÇÃO ESTADUAL	HORA DA ENTRADA / SAIDA: 13:01:04

ESTADO: SP CEP: 09850-655 COND. PAGTO: 60 DIAS  
BAIRRO: ALVARENGA CIDADE: SÃO BERNARDO DO CAMPO

FATURA / DUPLICATA	VALOR: 1.642,40	VENCIMENTO: 22/01/22	DUPLICATA	VALOR: 1.642,40	VENCIMENTO: 23/11/2021
--------------------	-----------------	----------------------	-----------	-----------------	------------------------

CÁLCULO DO IMPOSTO		VALOR DO ICMS	VALOR DO ICMS SUBSTITUIÇÃO	VALOR DO ICMS SUBSTITUIÇÃO	VALOR TOTAL DOS PRODUTOS
BASE DE CÁLCULO DO ICMS	1.642,40	0,00	0,00	0,00	1.642,40
VALOR DO FRETE	0,00	DESCONTO	0,00	OUTRAS DESPESAS ACESSÓRIAS	VALOR TOTAL DA NOTA
0,00	0,00	0,00	0,00	0,00	1.642,40

TRANSPORTADOR / VOLUMES TRANSPORTADOS	TRANSPORTADOR: casa de transp	QUANTIDADE: 190	ESPECIE: caixas
NOME / RAZÃO SOCIAL: O PROPRIO	EMITENTE: 0 - EMITENTE	CÓDIGO ANT: 0	PLACA DO VEICULO: 50.247.071/0001-61
ENDERECO: TAPECIMA	MUNICIPIO: SÃO PAULO	NUMERAÇÃO: CHMSBC	INSCRIÇÃO ESTADUAL: 0.0000
QUANTIDADE: 29.11.2021	MARCA: Diego Augusto Coordenador de Logística	PESO BRUTO: 0,0000	PESO LIQUIDO: 0,0000

DADOS DO PRODUTO / SERVIÇOS	DESCRIÇÃO DO PRODUTOS / SERVIÇOS	RMS	QUANTIDADE	UNID	V. UNITÁRIO	V. TOTAL	BC ICMS	V. ICMS	ALQ. ICMS	V. IPI	ALQ. IPI
FL272	FIBRA OPTICA LASER LIFELINE DESCARTÁVEL 272NM X 3M	81655770008	540	UN	1.0000	1.642,40	1.642,40	0,00	0,00	0,00	0,00
NÚMERO DO LOTE: F082101		VALIDADE DO LOTE: 31/05/2024	QTD DE DO LOTE: 1.0000								



DADOS ADICIONAIS  
INFORMAÇÕES COMPLEMENTARES  
RESERVADO AO FISCAL  
PACIENTE: MARIA APARECIDA MARTINS / DATA CIRURGIA: 11/11/2021 / NÚMERO DO REGISTRO: 400974 / NÚMERO DO LAUDO: 104700 / NOME MÉDICO: DR. GABRIEL ESTEVES GAIATO / CONVENIÊNCIA: SUS / NÚMERO DO PROCESSO: 003/2019 / PROCEDIMENTO AUTORIZADO PELO AJUSTE SINIEF: 11/14-FATURAMENTO NF REMESSA-CHAVE DE ACESSO: 3521105924707100016155000003834261825033677 / PAC: MARIA APARECIDA MARTINS LAUDO: 104700 REG: 400974 / EPR: 12/15/12021 / MÉD: DR. GABRIEL ESTEVES GAIATO / Despesa realizada com base no C. Gestão SS nº 001/18 com a PMSBC  
Financeiro CHMSBC  
01/12/21

DATA DE RECEBIMENTO	IDENTIFICAÇÃO E ASSINATURA DO RECEBEDOR
---------------------	---

NF-e  
Nº 15.597  
SÉRIE 1



**JOTEC**  
SOLUTIONS FOR VASCULAR DISEASE

JOTEC DO BRASIL IMPORTAÇÃO E COMÉRCIO DE EQUIPAMENTOS HOSPITALARES LTDA  
R. CRISTINA MONTANARI ROVERI 10, VILA FAUSTINA I  
CEP: 13271-380 - VALINHOS - SP  
FONE: 19 3272-1255

**DANFE**  
DOCUMENTO AUXILIAR DE NOTA FISCAL ELETRÔNICA

0 - ENTRADA  
1 - SAÍDA 1  
Nº 15.597  
SÉRIE 1  
Folha 1 de 1



CHAVE DE ACESSO  
**3521 1121 9965 0500 0128 5500 1000 0155 9710 0024 1849**

Consulta de autenticidade no portal nacional da NF-e:  
[www.nfe.fazenda.gov.br/portal](http://www.nfe.fazenda.gov.br/portal)  
ou no site da SEFAZ Autorizadora

NATUREZA DE OPERAÇÃO Venda de mercadoria adquirida ou recebida de terceiros		PROTOCOLO DE AUTORIZAÇÃO DE USO 135211433613610 29/11/21 16:17	
INSCRIÇÃO ESTADUAL 708104804119	INSC. ESTADUAL SUBST. TRIBUTARIO	CNPJ 21.996.505/0001-28	

DESTINATÁRIO/REMETENTE		C.N.P.J.		DATA DA EMISSÃO	
NOME/RAZÃO SOCIAL FUNDAÇÃO DO ABC		57.571.275/0017-60		29/11/2021	
ENDEREÇO Estrada dos Alvarengas 1001		BAIRRO/DISTRITO Assunção	CEP 09850550	DATA DA SAÍDA/ENTRA 29/11/2021	
MUNICÍPIO São Bernardo do Campo	FONE/FAX (11) 2666-5400	U.F. SP	INSCRIÇÃO ESTADUAL ISENTO	HORA DA SAÍDA 16:17	

NÚMERO	VENCIMENTO	VALOR	NÚMERO	VENCIMENTO	VALOR	NÚMERO	VENCIMENTO	VALOR	NÚMERO	VENCIMENTO	VALOR	NÚMERO	VENCIMENTO	VALOR
15597/1	13/01/22	1.263,50												

CÁLCULO DO IMPOSTO					
BASE DE CÁLCULO DO ICMS 0,00	VALOR DO ICMS 0,00	VALOR ICMS DESONERADO 0,00	BASE DE CÁLCULO ICMS S.T 0,00	VALOR DO ICMS ST 0,00	VALOR TOTAL DOS PRODUTOS 1.263,50
VALOR DO FRETE 0,00	VALOR DO SEGURO 0,00	DESCONTO 0,00	OUTRAS DESPESAS ACESSÓRIAS 0,00	VALOR DO IPI 0,00	VALOR TOTAL DA NOTA 1.263,50

TRANSPORTADOR/VOLUMES TRANSPORTADOS						
NOME/RAZÃO SOCIAL DIA ENTREGUE - TRANSPORTE DE ENCOMENDAS		FRETE POR CONTA 0-EMITENTE	CÓDIGO ANTT	PLACA DO VEÍC.	U.F.	C.N.P.J./C.P.F.
ENDEREÇO Rua Dona Concheta Pádula 184		MUNICÍPIO Campinas / SP			SP	INSCRIÇÃO ESTADUAL 795.134.691.119
QUANTIDADE 1,00	ESPÉCIE	MARCA	NÚMERO	PESO BRUTO	1,00	PESO LÍQUIDO 1,00

DADOS DO PRODUTO													
CÓDIGO PRODUTO	DESCRIÇÃO DOS PRODUTOS	NCM/SH	CST CSOSN	CFOP	UNID.	QTDE.	VALOR UNITÁRIO	VALOR TOTAL	BASE ICMS	VALOR		ALÍQUOTAS	
10SW5006N	Enxerto vas ePTFE 6mm x 50cm - FlowLine	9021.39.30	640	5.102	UN	1,00	1.263,50	1.263,50	0,00	ICMS	IPI	ICMS	IPI
MS: 81398250007 Lote: 1224021 x1 Val: 30/06/2026 Ref.Fab.:10SW5006N													

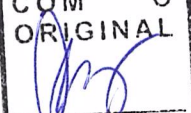
**CONFERE COM O ORIGINAL**  
  
**SECRETARIA SAÚDE DE S.B.CAMPO**

SECRETARIA DE ESTADO DA SAÚDE

Nº DO CONVÊNIO: 107/2021

Rogério Campói  
OPME  
HC 30/11/21

*[Handwritten initials]*

DADOS ADICIONAIS	
INFORMAÇÕES COMPLEMENTARES :: Valor aproximado dos tributos R\$0,00 (0,00%) Fonte: IBPT   :: Representante: DANIELA PAVAO   :: Lei 10.833 artigo 30:12,64   :: Pedido: 6676   :: Inf. de entrega: End. Entrega: Estrada dos Alvarengas 1001 - Assunção - São Bernardo do Campo - SP - CEP: 09850550   ICMS ISENTO CONFORME ART. 14 ANEXO I RICMS/SP E CONVÊNIO 01/99.   Observações: OC:102416 - DESPESA REALIZADA COM BASE NO CONTRATO DE GESTÃO SS N 001/18 COM A PMSBC	RESERVADO AO FISCO

DATA DE RECEBIMENTO IDENTIFICAÇÃO E ASSINATURA DO RECEBEDOR NF-e Nº 383423 SÉRIE: 0

**DANFE**  
Documento Auxiliar da Nota Fiscal Eletrônica  
0 - ENTRADA 1  
1 - SAIDA  
Nº 383423  
SÉRIE 0

**MOGAMI**  
ESPECIALIDADE

MOGAMI IMP. E EXP. LTDA  
RUA - RUA TAPECIMA, NÚMERO - 190  
VILA NIVI - São Paulo - SP  
02256020  
29493404

SECRETARIA DE ESTADO DA SAÚDE

CHAVE DE ACESSO 352115024707100016155000003834231143606271

Consulta de Autenticidade no portal nacional da NF-e  
www.nfe.fazenda.gov.br/portal ou no site da SEFAZ Autorizadora

PROTÓCOLO: 135211396425444 DATA: 23/11/2021 13:17:35

INSCRIÇÃO ESTADUAL 109.998.167.118 INSC. ESTADUAL DO SUBST. TRIBUTÁRIO Nº DO CONVÊNIO 33792021  
CNPJ/CPF 57.571.275/0017-60 CNPJ/CPF 50.247.071/0001-61

DESTINÁRIO/REMETENTE  
NOME/RAZÃO SOCIAL COMPLEXO HOSPITALAR MUNICIPAL DE SÃO BERNARDO DO CAMPO  
ENDEREÇO ESTRADA DOS ALVARENGAS 1001  
MUNICÍPIO São Bernardo do Campo UF SP FONE / FAX (11) 4365-1490

LOCAL DE ENTREGA  
HC SÃO BERNARDO - PAULO CO ENDEREÇO RUA PAULO COPINE NUM 35 COMPLEMENTO: PORTÃO 2 - 1º SUBSOLO BAIRRO: ALVARENGA CIDADE: SÃO BERNARDO DO CAMPO

ESTADO: SP CEP: 09850-655  
FATURA / DUPLICATA COND. PAGTO: 60 DIAS  
DUPLICATA VENCIMENTO: VALOR: DUBLICATA VENCIMENTO: VALOR: DUBLICATA VENCIMENTO: VALOR:  
0038342301 22/01/22 1.261,27

<b>CALCULO DO IMPOSTO</b>	VALOR DO ICMS	0,00	BASE DE CALCULO DO ICMS SUBSTITUIÇÃO	0,00	VALOR DO ICMS SUBSTITUIÇÃO	0,00	VALOR TOTAL DOS PRODUTOS	1.261,27
	VALOR DO FRETE	0,00	DESCONTO	0,00	OUTRAS DESPESAS ACESSÓRIAS	0,00	VALOR TOTAL DA NOTA	1.261,27

TRANSPORTADOR / VOLUMES TRANSPORTADOS  
NOME / RAZÃO SOCIAL O PROPRIO  
ENDEREÇO TAPECIMA  
QUANTIDADE 190  
ESPECIE CASSIO DE FARMACIA  
MARCA 33.44.2021

DADOS DO PRODUTO / SERVIÇOS	CDH29A	ILS GRAMPEADOR CIRCULAR CURVO 29MM AZUL AJUSTÁVEL ARTICULADO	DESCRIÇÃO DO PRODUTOS / SERVIÇOS	RMS	80145901301	RMS	90189095	CST	040	CFOP	5.102	UN	UN	QUANTIDADE	1,0000	V. UNITARIO	634,68	V. TOTAL	634,68	BC ICMS	634,68	V. ICMS	0,00	ALQ. ICMS	0,00	V. IPI	0,00	ALQ. IPI	0,00
-----------------------------	--------	--	----------------------------------	-----	-------------	-----	----------	-----	-----	------	-------	----	----	------------	--------	-------------	--------	----------	--------	---------	--------	---------	------	-----------	------	--------	------	----------	------

NÚMERO DO LOTE: 111A80 VALIDADE DO LOTE: 31/12/2025 QTDE DO LOTE: 1,0000  
TLC75 GRAMPEADOR LINEAR CORTANTE 75MM COM CARGA TECIDO NORMAL AZUL 80145901007 90189095 740 5.102 UN 1,0000 626,59 626,59 0,00 0,00 0,00 0,00

DADOS ADICIONAIS  
INFORMAÇÕES COMPLEMENTARES

PACIENTE: FRANCISCO GEOVANE CAVALCANTE SOARES / DATA CIRURGIA: 17/11/2021 / NÚMERO DO REGISTRO: 401272 / NÚMERO DO LAUDO: 104783 / NOME MÉDICO: DRA ALINE ZARA / CONVÊNIO MÉDICO: SUS / NÚMERO DO PROCESSO: 0032619 / PROCEDIMENTO AUTORIZADO PELO AJUSTE SINIEF: 17114-FATURAMENTO NF-REMESSA-CHAVE DE ACESSO: 3521150247071000161550000039102138452291 / Despesa realizada com base no C. Custeio SS nº 00118 com o PMSBC PAC-FRANCISCO GEOVANE CAVALCANTE SOARES LAUDO: 104783-REG-401272 CIR: 1711/2021-MED-DRA ALINE ZARA

RESERVADO AO FISCO

CONFERE COM ORIGINAL  
SECRETARIA SAÚDE DE S.B. CAMPO

Tatiane Silva  
Coordenadora de Logística  
CHMSBC

DATA DE RECEBIMENTO

IDENTIFICAÇÃO E ASSINATURA DO RECEBEDOR

NF-e Nº 383423  
SÉRIE: 0



**MOGAMI IMP. E EXP. LTDA**  
RUA- RUA TAPECIMA, NÚMERO - 190  
VILA NIVI - São Paulo - SP  
02256020  
29493404

NATUREZA DA OPERAÇÃO

Venda

INSCRIÇÃO ESTADUAL  
109.998.167.118

INSC. ESTADUAL DO SUBST. TRIBUTÁRIO

CNPJ/ CPF  
50.247.071/0001-61

NÚMERO DO LOTE: 354A20

VALIDADE DO LOTE: 31/05/2026

QTD DE DO LOTE: 1,0000

**DANFE**  
Documento Auxiliar da  
Nota Fiscal Eletrônica  
0 - ENTRADA 1  
1 - SAÍDA 1  
Nº 383423  
SÉRIE 0 FL- 2/2



CHAVE DE ACESSO

35211150247071000161550000003834231143606271

Consulta de Autenticidade no portal nacional da NF-e  
www.nfe.fazenda.gov.br/portal ou no site da SEFAZ Autorizadora

PROTOCOLO:

135211396425444

DATA:

23/11/2021 13:17:35

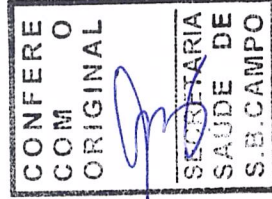

DADOS ADICIONAIS  
INFORMAÇÕES COMPLEMENTARES

PACIENTE - FRANCISCO GEOVANE CAVALCANTE SOARES / DATA CIRURGIA - 17/11/2021 / NÚMERO DO REGISTRO 401272 / NÚMERO DO LAUDO: 104783 / NOME MÉDICO: DRA. ALINE ZARA / CONVÊNIO MÉDICO: SUS / NÚMERO DO PROCESSO: 0032019 / PROCEDIMENTO AUTORIZADO PELO AJUSTE SINIEF 11/14-FATURAMENTO NF REMISSA-CHAVE DE ACESSO:35211150247071000161550000003834231 Despesa realizada com base no C. Gestão SS nº 001/18 com a PNISBC PAC-FRANCISCO GEOVANE CAVALCANTE SOARES LAUDO: 104783 REG-401272 CIR: 171112021 MED.DRA.ALINE ZARA

RESERVADO AO FISCO

DATA DE RECEBIMENTO

IDENTIFICAÇÃO E ASSINATURA DO RECEBEDOR

NF-e N° 382229  
SÉRIE: 0



**MOGAMI IMP. E EXP. LTDA**  
RUA - RUA TAPECIMA, NÚMERO - 190  
VILA NIVI - São Paulo - SP  
02256020  
29493404

**DANFE**

Documento Auxiliar da  
Nota Fiscal Eletrônica  
0 - ENTRADA 1  
1 - SAIDA

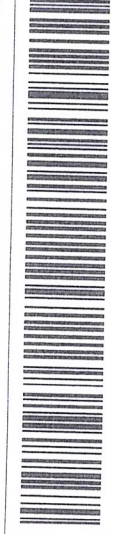

CHAVE DE ACESSO 352115024707100016150000003822291270846830

NATUREZA DA OPERAÇÃO

Venda

SECRETARIA DE ESTADO DA SAÚDE

FL- 1/1

Consulta de Autenticidade no portal nacional da NF-e  
www.nfe.fazenda.gov.br/portal ou no site da SEFAZ Autorizadora

INSCRIÇÃO ESTADUAL  
109.998.167.118

INSC. ESTADUAL DO SUBST. TRIBUTÁRIO

CNPJ/CPF  
50.247.071/0001-61

PROTOCOLO:

135211367446534

DATA:

17/11/2021 16:25:41

DESTINATÁRIO/REMETENTE

NOME/RAZÃO SOCIAL  
COMPLEXO HOSPITALAR MUNICIPAL DE SÃO BERNARDO DO CAMPO

ENDEREÇO  
ESTRADA DOS ALVARENGAS

1001

BAIRRO/DISTRITO  
ASSUNÇÃO

CNPJ/CPF  
57.571.275/0017-60

DATA DA EMISSÃO  
17/11/2021

MUNICÍPIO  
São Bernardo do Campo

UF  
SP

FONE / FAX  
(11) 4365-1490

CEP  
09850550

DATA DA ENTRADA - SAÍDA  
17/11/2021

LOCAL DE ENTREGA

HC SÃO BERNARDO - PAULO CO

NUM 35 COMPLEMENTO: PORTÃO 2 - 1º SUBSOLO

BAIRRO: ALVARENGA

CIDADE: SÃO BERNARDO DO CAMPO

ESTADO: SP CEP: 09850-655

FATURA / DUPLICATA COND. PACTO: 60 DIAS

DUPLICATA VALOR: 1.245,30

DUPLICATA VALOR: 0,00

DUPLICATA VALOR: 0,00

DUPLICATA VALOR: 0,00

DUPLICATA VALOR: 0,00

DUPLICATA VALOR: 0,00

DUPLICATA VALOR: 1.245,30

DUPLICATA VALOR: 0,00

DUPLICATA VALOR: 0,00

DUPLICATA VALOR: 0,00

DUPLICATA VALOR: 0,00

DUPLICATA VALOR: 0,00

CALCULO DO IMPOSTO

VALOR DO ICMS

1.245,30

0,00

BASE DE CÁLCULO DO ICMS SUBSTITUIÇÃO

0,00

VALOR DO ICMS SUBSTITUIÇÃO

0,00

VALOR TOTAL DOS PRODUTOS

1.245,30

VALOR DO FRETE

0,00

VALOR DO SEGURO

DESKONTO

0,00

OUTRAS DESPESAS ACESSÓRIAS

0,00

VALOR TOTAL DA NOTA

1.245,30

TRANSPORTADOR / VOLUMES TRANSPORTADOS

NOME / RAZÃO SOCIAL

O PROPRIO

ENDEREÇO

TAPECIMA

QUANTIDADE

ESPECIE

190

MUNICÍPIO

SÃO PAULO

FRETE POR CONTA

0 - EMITENTE

CÓDIGO ANTT

PLACA DO VEÍCULO

UF

CNPJ / CPF

50.247.071/0001-61

UF

INSCRIÇÃO ESTADUAL

PESO LIQUIDO

0,0000

DADOS DO PRODUTO / SERVIÇOS

COD. PROD. DESCRIÇÃO DO PRODUTOS / SERVIÇOS

ESDAAR630 SONDA DILATADORA PERCUTANEA KIT AMPLATZ 8 - 30 FR. 32 FR

80533420032

RMS

90183929

240

5.102

UN

UN

QUANTIDADE

1,0000

V. UNITÁRIO

1.245,30

V. TOTAL

1.245,30

BC ICMS

0,00

V. ICMS

0,00

ALQ. ICMS

0,00

V. IPI

0,00

ALQ. IPI

0,00

NÚMERO DO LOTE: 1032021 VALIDADE DO LOTE: 11/03/2024 QTDE DO LOTE: 1,0000

Rogério Campói

OPME 18/11/21 HC

Diego Augusto

Coordenador de Logística

CHMSBC

RESERVADO AO FISCO



DADOS ADICIONAIS

INFORMAÇÕES COMPLEMENTARES

PACIENTE - SIBELE PEREIRA DIAS / DATA CIRURGIA - 09/11/2021 / NÚMERO DO REGISTRO - 400855 / NÚMERO DO LAUDO - 104453 / NOME MÉDICO - DR ANTONIO CORREA LOPES NETO / CONVÊNIO MEDICO - SUS / NÚMERO DO PROCESSO - 0032019 / HISTÓRICO / PROCEDIMENTO AUTORIZADO PELO AJUSTE SINIEF - 11/14-FATURAMENTO NF-REMESSA-CHAVE DE ACESSO: Despesa realizada com base no C. Gestão-SS nº 001/18 com o PHMSBC/PAC- SIBELE PEREIRA DIAS LAUDO: 104453/REG-400855 CIR-09/11/2021 MED-DR ANTONIO CORREA LOPES NETO

Auxiliar de Escritório

CHMSBC



IDENTIFICAÇÃO E ASSINATURA DO RECEBEDOR

DATA DE RECEBIMENTO

NF-e Nº 383480 SÉRIE: 0

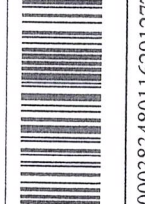

**DANFE**  
Documento Auxiliar da Nota Fiscal Eletrônica

0 - ENTRADA  
1 - SAÍDA  
Nº 383480

SÉRIE 0 FL. 1/2

CHAVE DE ACESSO 3521115024707100016155000003834801162912770

Consulta de Autenticidade no portal nacional da NF-e  
www.nfe.fazenda.gov.br/portal ou no site da SEFAZ Autorizadora

PROTÓCOLO: 135211397168398  
DATA: 23/11/2021 15:01:53

MOGAMI IMP. E EXP. LTDA  
RUA - RUA TAPECIMA, NÚMERO - 190  
VILA NIVI - São Paulo - SP  
02256020  
29493404

NATUREZA DA OPERAÇÃO

Venda

INSCRIÇÃO ESTADUAL 109.998.167.118

INSC. ESTADUAL DO SUBST. TRIBUTÁRIO

DESTINATÁRIO/REMETENTE

SECRETARIA DE ESTADO DE SAÚDE

SECRETARIA DE ESTADO DE SAÚDE

SECRETARIA DE ESTADO DE SAÚDE

SECRETARIA DE ESTADO DE SAÚDE

SECRETARIA DE ESTADO DE SAÚDE

NUMERAÇÃO SOCIAL

COMPLEXO HOSPITALAR MUNICIPAL DE SÃO BERNARDO DO CAMPO

ENDEREÇO

ESTRADA DOS ALVARENGAS

MUNICÍPIO

São Bernardo do Campo

LOCAL DE ENTREGA

HC SÃO BERNARDO - PAULO CO

ESTADO: SP

CEP: 09850-655

FATURA / DUPLICATA

COND. PAGTO: 60 DIAS

DUPLICATA

VENCIMENTO: VALOR:

0038348001 21/01/22 1.076,70

CALCULO DO IMPOSTO

BASE DE CALCULO DO ICMS

VALOR DO ICMS

VALOR DO FRET

TRANSPORTADOR / VOLUMES TRANSPORTADOS

NOME / RAZÃO SOCIAL

O PRÓPRIO

ENDERECO

TAPECIMA

QUANTIDADE

1,00

ESPECIE

DADOS DO PRODUTO / SERVIÇOS

COD-PROD:

0

DESCRIÇÃO-DO-PRODUTO-SERVIÇOS

AGULHA DE PUNÇÃO CHIBA 18 GA X 20 CM PARA PASSAGEM DE FIO GUIA

ENDOMASTER

NUMERO DO LOTE: 07052021 VALIDADE DO LOTE: 07/05/2024 QTDE DO LOTE: 5,0000

BAIRRO/DISTRITO ASSUNÇÃO

INSCRIÇÃO ESTADUAL 09850550

FONE/FAX (11) 4365-1490

UF SP

MUNICÍPIO 1001

NUM 35

COMPLEMENTO: PORTÃO 2 - 1º SUBSOLO

BAIRRO: ALVARENGA

CIDADE: SÃO BERNARDO DO CAMPO

DATA DA EMISSÃO 23/11/2021

DATA DA ENTRADA / SAÍDA 23/11/2021

HORA DA ENTRADA / SAÍDA 15:00:21

CNPJ/CPF 57.571.275/0017-60

DUPLICATA

VENCIMENTO: VALOR:

DUPLICATA

VENCIMENTO: VALOR:

DUPLICATA

VENCIMENTO: VALOR:

DUPLICATA

VENCIMENTO: VALOR:

DUPLICATA

VENCIMENTO: VALOR:

DUPLICATA

VENCIMENTO: VALOR:

DUPLICATA

VENCIMENTO: VALOR:

DUPLICATA

VENCIMENTO: VALOR:

DUPLICATA

VENCIMENTO: VALOR:

DUPLICATA

VENCIMENTO: VALOR:

DUPLICATA

VENCIMENTO: VALOR:

DUPLICATA

VENCIMENTO: VALOR:

DUPLICATA

VENCIMENTO: VALOR:

DUPLICATA

VENCIMENTO: VALOR:

DUPLICATA

VENCIMENTO: VALOR:

DUPLICATA

VENCIMENTO: VALOR:

DUPLICATA

VALOR DO ICMS 662,90

DESCONTO 0,00

BASE DE CÁLCULO DO ICMS SUBSTITUIÇÃO 0,00

OUTRAS DESPESAS ACESSÓRIAS 0,00

VALOR TOTAL DOS PRODUTOS 1.076,70

VALOR TOTAL DA NOTA 1.076,70

PRETE POR CONTA 0 - EMISSANTE

CÓDIGO ANTT

MUNICÍPIO

SÃO PAULO

MARCA

COordenador de Logística

NUMERAÇÃO

PESO BRUTO

0,0000

PESO LÍQUIDO

0,0000

UF

UF

UF

UF

UF

UF

UF

UF

UF

UF

UF

UF

UF

UF

UF

UF

UF

UF

UF

UF

UF

UF

UF

UF

UF

UF

UF

UF

BC ICMS 662,90

V. TOTAL 662,90

V. UNITÁRIO 132,58

QUANTIDADE 5,0000

UN 5,102 UN

VALOR DO LOTE: 07052021 VALIDADE DO LOTE: 07/05/2024 QTDE DO LOTE: 5,0000

RESERVADO AO FISCO

RESERVADO AO FISCO

RESERVADO AO FISCO

RESERVADO AO FISCO

RESERVADO AO FISCO

RESERVADO AO FISCO

RESERVADO AO FISCO

RESERVADO AO FISCO

RESERVADO AO FISCO

RESERVADO AO FISCO

RESERVADO AO FISCO

RESERVADO AO FISCO

RESERVADO AO FISCO

RESERVADO AO FISCO

RESERVADO AO FISCO

RESERVADO AO FISCO

RESERVADO AO FISCO

RESERVADO AO FISCO

RESERVADO AO FISCO

RESERVADO AO FISCO

RESERVADO AO FISCO

RESERVADO AO FISCO

RESERVADO AO FISCO

RESERVADO AO FISCO

RESERVADO AO FISCO

RESERVADO AO FISCO

RESERVADO AO FISCO

RESERVADO AO FISCO

RESERVADO AO FISCO

RESERVADO AO FISCO

RESERVADO AO FISCO

RESERVADO AO FISCO

RESERVADO AO FISCO

RESERVADO AO FISCO

RESERVADO AO FISCO

RESERVADO AO FISCO

RESERVADO AO FISCO

RESERVADO AO FISCO

RESERVADO AO FISCO

RESERVADO AO FISCO

RESERVADO AO FISCO

RESERVADO AO FISCO

RESERVADO AO FISCO

RESERVADO AO FISCO

RESERVADO AO FISCO

RESERVADO AO FISCO

RESERVADO AO FISCO

RESERVADO AO FISCO

RESERVADO AO FISCO

RESERVADO AO FISCO

RESERVADO AO FISCO

RESERVADO AO FISCO

RESERVADO AO FISCO

RESERVADO AO FISCO

RESERVADO AO FISCO

RESERVADO AO FISCO

RESERVADO AO FISCO

RESERVADO AO FISCO

RESERVADO AO FISCO

RESERVADO AO FISCO

RESERVADO AO FISCO

RESERVADO AO FISCO

RESERVADO AO FISCO

RESERVADO AO FISCO

RESERVADO AO FISCO

RESERVADO AO FISCO

RESERVADO AO FISCO

RESERVADO AO FISCO

RESERVADO AO FISCO

RESERVADO AO FISCO

RESERVADO AO FISCO

RESERVADO AO FISCO

RESERVADO AO FISCO

RESERVADO AO FISCO

RESERVADO AO FISCO

RESERVADO AO FISCO

RESERVADO AO FISCO

RESERVADO AO FISCO

RESERVADO AO FISCO

RESERVADO AO FISCO

RESERVADO AO FISCO

RESERVADO AO FISCO

RESERVADO AO FISCO

RESERVADO AO FISCO

RESERVADO AO FISCO

RESERVADO AO FISCO

RESERVADO AO FISCO

RESERVADO AO FISCO

RESERVADO AO FISCO

RESERVADO AO FISCO

RESERVADO AO FISCO

RESERVADO AO FISCO

RESERVADO AO FISCO

RESERVADO AO FISCO

RESERVADO AO FISCO

RESERVADO AO FISCO

RESERVADO AO FISCO

RESERVADO AO FISCO

RESERVADO AO FISCO

RESERVADO AO FISCO

RESERVADO AO FISCO

RESERVADO AO FISCO

RESERVADO AO FISCO

RESERVADO AO FISCO

RESERVADO AO FISCO

RESERVADO AO FISCO

RESERVADO AO FISCO

RESERVADO AO FISCO

RESERVADO AO FISCO

RESERVADO AO FISCO

RESERVADO AO FISCO

RESERVADO AO FISCO

RESERVADO AO FISCO

RESERVADO AO FISCO

RESERVADO AO FISCO

RESERVADO AO FISCO

RESERVADO AO FISCO

RESERVADO AO FISCO

RESERVADO AO FISCO

RESERVADO AO FISCO

RESERVADO AO FISCO

RESERVADO AO FISCO

RESERVADO AO FISCO

RESERVADO AO FISCO

RESERVADO AO FISCO

RESERVADO AO FISCO

RESERVADO AO FISCO

RESERVADO AO FISCO

RESERVADO AO FISCO

RESERVADO AO FISCO

RESERVADO AO FISCO



DATA DE RECEBIMENTO

IDENTIFICAÇÃO E ASSINATURA DO RECEBEDOR

NF-e Nº 383480  
SÉRIE: 0



**MOGAMI IMP. E EXP. LTDA**  
RUA - RUA TAPECIMA, NÚMERO - 190  
VILA NIVI - São Paulo - SP  
02256020  
29493404

**DANFE**  
Documento Auxiliar da  
Nota Fiscal Eletrônica  
0 - ENTRADA 1  
1 - SAÍDA  
Nº 383480  
SÉRIE 0 FL- 2/2

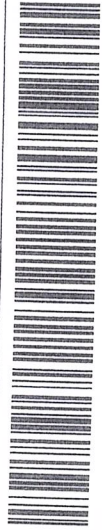

CHAVE DE ACESSO 3521115024707100016155000003834801162912770

NATUREZA DA OPERAÇÃO

Venda

INSCRIÇÃO ESTADUAL  
109.998.167.118

INSC. ESTADUAL DO SUBST. TRIBUTÁRIO

CNPJ/CPF  
50.247.071/0001-61

Consulta de Autenticidade no portal nacional da NF-e  
[www.nfe.fazenda.gov.br/portal](http://www.nfe.fazenda.gov.br/portal) ou no site da SEFAZ Autorizadora

PROTOCOLO:  
135211397168398

DATA:

23/11/2021 15:01:53

NÚMERO DO LOTE: 04022021 VALIDADE DO LOTE: 04/02/2024 QTDE DO LOTE: 5,0000

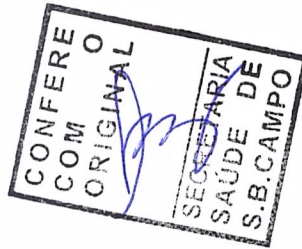

DADOS ADICIONAIS  
INFORMAÇÕES COMPLEMENTARES

RESERVADO AO FISCO

MODALIDADE DE LICITAÇÃO: CT / EMPENHO: OC 104785/2021 / HISTÓRICO: "DESPESA REALIZADA COM A BASE NO CONTRATO DE GESTÃO SS Nº 001/18 COM A PMSB" / OC 104785/2021 - ICMS ISENTO CONF. CONV. 1 DE 02/03/99 - Despesa realizada com base no C. Gestão SS nº 001/18 com a PMSB



DATA DE RECEBIMENTO

IDENTIFICAÇÃO E ASSINATURA DO RECEBEDOR

NF-e Nº 382242  
SÉRIE: 0

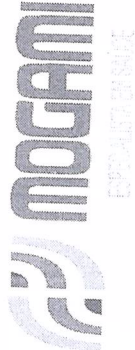

**MOGAMI IMP. E EXP. LTDA**  
RUA - RUA TAPECIMA, NÚMERO - 190  
VILA NIVI - São Paulo - SP  
02256020  
29493404

# DANFE

Documento Auxiliar da  
Nota Fiscal Eletrônica  
0 - ENTRADA 1  
1 - SAÍDA 1  
Nº 382242  
SÉRIE 0 FL- 2/2



CHAVE DE ACESSO 352115024707100016155000003822421876470720

NATUREZA DA OPERAÇÃO

Venda

INSC. ESTADUAL DO SUBST. TRIBUTÁRIO

109.998.167.118

CNPJ/CPF

50.247.071/0001-61

PROTOCOLO:

135211367446557

Consulta de Autenticidade no portal nacional da NF-e  
[www.nfe.fazenda.gov.br/portal](http://www.nfe.fazenda.gov.br/portal) ou no site da SEFAZ Autorizadora

DATA:

NÚMERO DO LOTE: 314A0 VALIDADE DO LOTE: 30/04/2026 QTD DE LOTE: 1,0000

17/11/2021 16:25:42

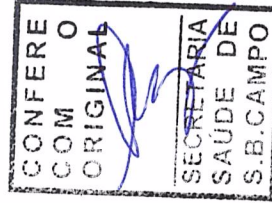

### DADOS ADICIONAIS

INFORMAÇÕES COMPLEMENTARES

PACIENTE - MARIA APARECIDA MACIEL PINTO / DATA CIRURGIA - 11/11/2021 / NÚMERO DO REGISTRO - 401021 / NÚMERO DO LAUDO - 104603 / NOME MÉDICO - DRA ANELISE STACHEWSKI RUSSO / CONVÊNIO MÉDICO - SUS / NÚMERO DO PROCESSO - 003/2019 / PROCEDIMENTO AUTORIZADO PELO AJUSTE SINIEF - 11714/FATURAMENTO NF REMISSÃO-CHAVE DE ACESSO:35211502470710001615500000377697142357201 Despesa realizada com base no C. Gestão SS nº 001/18 com a PMSB PAC - MARIA APARECIDA MACIEL PINTO LAUDO: 104603 REG. 401021 CIR: 11/11/2021 MED.DRA ANELISE STACHEWSKI RUSSO

RESERVADO AO FISCO



DATA DE RECEBIMENTO

IDENTIFICAÇÃO E ASSINATURA DO RECEBEDOR

NF-e N° 382235  
SÉRIE: 0



**MOGAMI IMP. E EXP. LTDA**  
RUA- RUA TAPECIMA, NÚMERO - 190  
VILA NIVI - São Paulo - SP  
02256020  
29493404

**DANFE**  
Documento Auxiliar da  
Nota Fiscal Eletrônica  
0 - ENTRADA 1  
N° 382235  
SÉRIE 0 FL- 2/2

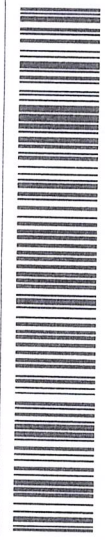

CHAVE DE ACESSO 35211150247071000161550000003822351399886783

NATUREZA DA OPERAÇÃO  
Venda

Consulta de Autenticidade no portal nacional da NF-e  
[www.nfe.fazenda.gov.br/portal](http://www.nfe.fazenda.gov.br/portal) ou no site da SEFAZ Autorizadora

INSCRIÇÃO ESTADUAL  
109.998.167.118

INSC. ESTADUAL DO SUBST. TRIBUTÁRIO

PROTOCOLO:  
135211367446546

CNPJ/CPF  
50.247.071/0001-61

DATA:

17/11/2021 16:25:42

NÚMERO DO LOTE: 370A05

VALIDADE DO LOTE: 30062026

QTD DE LOTE: 1,0000

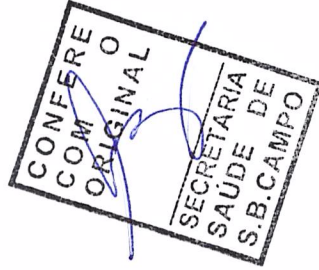

**DADOS ADICIONAIS**  
INFORMAÇÕES COMPLEMENTARES

PACIENTE: PRISCILA BEATRIZ CESTARI DANTAS / DATA CIRURGIA: 10/11/2021 / NÚMERO DO REGISTRO: 401018 / NÚMERO DO LAUDO: 104607 / NOME MÉDICO: DR RODRIGO LAVIGNE G. SJAIBI / CONVENIO MÉDICO: SUS / NÚMERO DO PROCESSO: 0032019 / PROCEDIMENTO AUTORIZADO PELO AJUSTE SINIEF 1174-FATURAMENTO NF REMESSA-CHAVE DE ACESSO:35210850247071000161550000003822351399886783 / Despesa realizada com base no C. Cestab SS nº 007/18 com a PMSBC PAC- PRISCILA BEATRIZ CESTARI DANTAS LAUDO:104607 REG-401018 CIR: 10/11/2021 MED.DR RODRIGO LAVIGNE G. SJAIBI

RESERVADO AO FISCO

IDENTIFICAÇÃO E ASSINATURA DO RECEBEDOR

DATA DE RECEBIMENTO

NF-e Nº 382239  
SÉRIE: 0

**MOGAMI**  
EXPERIÊNCIA EM SAÚDE

**MOGAMI IMP. E EXP. LTDA**  
RUA - RUA TAPECIMA, NÚMERO - 190  
VILA NIVI - São Paulo - SP  
02256020  
29493404

**DANFE**  
Documento Auxiliar da  
Nota Fiscal Eletrônica  
0 - ENTRADA  
1 - SAÍDA

CHAVE DE ACESSO 352111502470100016155000003822391153019691

CONSULTA DE AUTENTICIDADE NO PORTAL NACIONAL DA NF-E  
www.nfe.fazenda.gov.br/portal ou no site da SEFAZ Autorizadora

PROTÓTIPO: 135211367446554

DATA: 17/11/2021 16:25:42

NATUREZA DA OPERAÇÃO: Venda

INSCRIÇÃO ESTADUAL: 109.998.167.118

INSC. ESTADUAL DO SUBST. TRIBUTÁRIO

DESTINATÁRIO/REMETENTE

COMPLEXO HOSPITALAR MUNICIPAL DE SÃO BERNARDO DO CAMPO

ESTRADA DOS ALVARENGAS

MUNICÍPIO: São Bernardo do Campo

LOCAL DE ENTREGA: HC SÃO BERNARDO - PAULO CO

ENDERECO: RUA PAULO COPINE

ESTADO: SP CEP: 09850-655

FATURA / DUPLICATA COND. PAGTO: 60 DIAS

NUM 35	COMPLEMENTO: PORTÃO 2 - 1º SUBSOLO	BAIRRO: ALVARENGA	CIDADE: SÃO BERNARDO DO CAMPO
NUM 1001	BAIRRO/DISTRITO ASSUNÇÃO	CEP: 09850550	DATA DA EMISSÃO: 17/11/2021
UF SP	FONE / FAX (11)4365-1490	INSCRIÇÃO ESTADUAL	DATA DA ENTRADA - SAÍDA: 17/11/2021
			HORA DA ENTRADA - SAÍDA: 15:35:54

DUPLICATA	VENCIMENTO: 16/01/22	VALOR: 806,16	DUPLICATA	VENCIMENTO: VALOR:	DUPLICATA	VENCIMENTO: VALOR:
<b>CALCULO DO IMPOSTO</b>						
BASE DE CALCULO DO ICMS	VALOR DO ICMS	806,16	BASE DE CALCULO DO ICMS SUBSTITUIÇÃO	VALOR DO ICMS SUBSTITUIÇÃO	0,00	VALOR TOTAL DOS PRODUTOS
VALOR DO FRETE	VALOR DO SEGURO	0,00	DESCONTO	OUTRAS DESPESAS ACESSÓRIAS	0,00	VALOR TOTAL DA NOTA
<b>TRANSPORTADOR / VOLUMES TRANSPORTADOS</b>						
NOME / RAZÃO SOCIAL O PROPRIO	FRETE POR CONTA 0 - EMITENTE	CÓDIGO ANT	UF	CNPJ / CPF 50.247.071/0001-61	UF	INSCRIÇÃO ESTADUAL
TAPECIMA	MUNICÍPIO SÃO PAULO	PLACA DO VEICULO	UF			
QUANTIDADE	ESPECIE	MARCA	NUMERAÇÃO	PESO BRUTO		PESO LIQUIDO
				0,0000		0,0000

COD. PROD.	DESCRIÇÃO DO PRODUTOS / SERVIÇOS	RMS	NCM / SH	CST	CFOP	UNID	QUANTIDADE	V. UNITÁRIO	V. TOTAL	BC ICMS	V. ICMS	ALQ. ICMS	V. IPI	ALQ. IPI
TCRT5	CARGA 75MM P/GRAMPEADOR LINEAR CORTANTE TLC TECIDO NORMAL 1,5 MM AZUL	80145901006	90189095	740	5.102	UN	1,0000	179,57	179,57	0,00	0,00	0,00	0,00	0,00
TLC75	GRAMPEADOR LINEAR CORTANTE 75MM COM CARGA TECIDO NORMAL AZUL	80145901007	90189095	740	5.102	UN	1,0000	626,59	626,59	0,00	0,00	0,00	0,00	0,00

NUMERO DO LOTE: 314438 VALIDADE DO LOTE: 30/04/2026 QTD DO LOTE: 1,0000

OPME HC

Rogério Campos

RESERVADO AO FISCO

**DADOS ADICIONAIS**

INFORMAÇÕES COMPLEMENTARES

PACIENTE : NATALINO JESUS SOTTI/ DATA CIRURGIA : 09/11/2021 / NUMERO DO REGISTRO : 400530 / NUMERO DO LAUDO : 104447 / NOME MÉDICO : DRA ELAINNA DE SOUZA ALVES / CONVÊNIO MÉDICO : SUS / NUMERO DO PROCESSO : 00320191 / PROCEDIMENTO AUTORIZADO PELO AJUSTE SINIFF 11/14-FATURAMENTO NF REMESSA-CHAVE DE ACESSO : 3521150247010001615500000378971429357201 / Despesa realizada com base no C. Gestão SS nº 00718 com a PMSBC PAC: NATALINO JESUS PESSOTTI LAUDO: 104447 REG: 400938

SECRETARIA SAUDE DE S.B. CAMPO

CONFERE COM ORIGINAL

DATA DE RECEBIMENTO

IDENTIFICAÇÃO E ASSINATURA DO RECEBEDOR

NF-e N° 382239  
SÉRIE: 0



**MOGAMI IMP. E EXP. LTDA**  
RUA- RUA TAPECIMA, NÚMERO - 190  
VILA NIVI - São Paulo - SP  
02256020  
29493404

**DANFE**

Documento Auxiliar da  
Nota Fiscal Eletrônica  
0 - ENTRADA 1  
1 - SAIDA  
N° 382239  
SÉRIE 0 FL- 2/2



CHAVE DE ACESSO 352115024707100016155000003822391153019691

NATUREZA DA OPERAÇÃO

Venda

INSCRIÇÃO ESTADUAL  
109.998.167.118

INSC. ESTADUAL DO SUBST. TRIBUTÁRIO

CNPJ/CPF  
50.247.071/0001-61

Consulta de Autenticidade no portal nacional da NF-e  
[www.nfe.fazenda.gov.br/portal](http://www.nfe.fazenda.gov.br/portal) ou no site da SEFAZ Autorizadora

PROTOCOLO:  
135211367446554

DATA:

17/11/2021 16:25:42

NÚMERO DO LOTE: 314440 VALIDADE DO LOTE: 30/04/2026 QTD DE DO LOTE: 1,0000

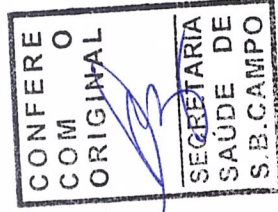

**DADOS ADICIONAIS**  
INFORMAÇÕES COMPLEMENTARES

PACIENTE : NATALINO JESUS PESSOTTI / DATA CIRURGIA : 09/11/2021 / NÚMERO DO REGISTRO: 400538 / NÚMERO DO LAUDO: 104447 / NOME MÉDICO: DRA ELAINNA DE SOUZA ALVES / CONVÊNIO MÉDICO: SÍUS / NÚMERO DO PROCESSO: 003/2019 / PROCEDIMENTO AUTORIZADO PELO AJUSTE SINIEF 11/14-FATURAMENTO NF REMESSA-CHAVE DE ACESSO:35211050247071000161550000037697423937201 Despesa realizada com base no C. Gestão SS nº 007/16 com a PMSBC/PAC: NATALINO JESUS PESSOTTI LAUDO: 104447 REG. 400938 CIR:09/11/2021 MED:DRA ELAINNA DE SOUZA ALVES

RESERVADO AO FISCO





IDENTIFICAÇÃO E ASSINATURA DO RECEBEDOR

NF-e Nº 382224  
SÉRIE: 0



**MOGAMI IMP. E EXP. LTDA**  
RUA- RUA TAPECIMA, NÚMERO- 190  
VILA NIVI - São Paulo - SP  
02256020  
29493404

**DANFE**  
Documento Auxiliar da  
Nota Fiscal Eletrônica  
0 - ENTRADA  
1 - SAIDA  
Nº 382224  
SÉRIE 0  
FL- 1/1

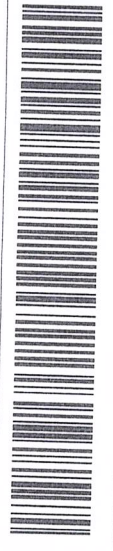

CHAVE DE ACESSO 352111502470100016155000003822241183199520

Consulta de Autenticidade no portal nacional da NF-e  
www.nfe.fazenda.gov.br/portal ou no site da SEFAZ Autorizadora

PROTÓCOLO: 135211366938387  
DATA: 17/11/2021 15:26:04

NATUREZA DA OPERAÇÃO  
Venda

INSC. ESTADUAL DO SUBS. TRIBUTÁRIO  
109.998.167.118

DESTINATÁRIO/REMETENTE  
SECRETARIA DE ESTADO DA SAUDE  
Nº DO CONVÊNIO: 101221

INSC. ESTADUAL DO SUBS. TRIBUTÁRIO  
109.998.167.118

INSC. ESTADUAL DO SUBS. TRIBUTÁRIO  
109.998.167.118

ENDEREÇO  
COMPLEXO HOSPITALAR MUNICIPAL DE SÃO BERNARDO DO CAMPO  
ESTRADA DOS ALVARENGAS  
MUNICÍPIO São Bernardo do Campo  
UF SP  
CEP 09850550  
CNPJ/CPF 57.571.275/0017-60  
DATA DA EMISSÃO 17/11/2021  
FONE / FAX (11) 4365-1490  
INSCRIÇÃO ESTADUAL  
HORA DA ENTRADA / SAÍDA 17/11/2021  
HORA DA ENTRADA / SAÍDA 15:18:10

HC SÃO BERNARDO - PAULO CO ENDEREÇO RUA PAULO COPINE  
ESTADO: SP CEP: 09850-655  
FATURA / DUPLICATA COND. PAGTO: 60 DIAS  
CIDADE: SÃO BERNARDO DO CAMPO

DUPLICATA VENCIMENTO: VALOR: 212,54  
DUPLICATA VENCIMENTO: VALOR: 212,54

CALCULO DO IMPOSTO  
BASE DE CALCULO DO ICMS 212,54  
VALOR DO ICMS 38,26  
VALOR DO FRETE 0,00  
VALOR DO SEGURO 0,00

TRANSPORTADOR / VOLUMES TRANSPORTADOS  
NOME / RAZÃO SOCIAL O PRÓPRIO  
MUNICÍPIO SÃO PAULO  
UF SP  
CNPJ / CPF 50.247.071/0001-61  
INSCRIÇÃO ESTADUAL

QUANTIDADE ESPÉCIE 190  
MARCA  
FRETE POR CONTA 0 - EMITENTE  
CÓDIGO ANTT  
PLACA DO VEICULO  
UF SP  
PESO BRUTO 0,0000  
PESO LÍQUIDO 0,0000

DADOS DO PRODUTO / SERVIÇOS  
COD. PROD. DESCRIÇÃO DO PRODUTOS / SERVIÇOS  
B11LT TROCARTE XCEL DE 11MM DESC.ENDOPATH BLADELESS SEM LÂMINA (100MM)  
RMS 801-45900744  
NCM / SH 90183999 200  
CST 5.102  
CFOP UN 212,54  
UN 1,0000  
V. UNITÁRIO 212,54  
V. TOTAL 212,54  
BC ICMS 212,54  
V. ICMS 38,26  
ALQ. ICMS 18,00  
V. IPI 0,00  
ALQ. IPI 0,00

NÚMERO DO LOTE: 196435  
VALIDADE DO LOTE: 28/02/2026  
QTDE DO LOTE: 1.0000

DADOS ADICIONAIS  
INFORMAÇÕES COMPLEMENTARES  
Rogério Campoi  
OPME  
HC  
227-1-188T  
Diego Augusto  
Secretaria de Estado da Saúde  
CHMSBC  
RESERVADO AO FISCO



PACIENTE - MAURICIO PEREIRA / DATA CIRURGIA - 08/11/2021 / NÚMERO DO REGISTRO - 400811 / NÚMERO DO LAUDO - 104444 / NOME MÉDICO - DR. OMAR ABUD FRANCO ABDUCH / CONVÊNIO MÉDICO - SUS / NÚMERO DO PROCESSO - 0032019 / PROCEDIMENTO AUTORIZADO PELO AJUSTE SINIEF - 1174-FATURAMENTO NF REMESSA-CHAVE DE ACESSO-352110502470100016155000003822241183199520  
Gestão SS nº 001718 com a PMSBC  
Auxiliar de Escritório  
Financieiro  
CHMSBC

DATA DE RECEBIMENTO

IDENTIFICAÇÃO E ASSINATURA DO RECEBEDOR

NF-e Nº 382244  
SÉRIE: 0



**MOGAMI IMP. E EXP. LTDA**  
RUA- RUA TAPECIMA, NÚMERO - 190  
VILA NIVI - São Paulo - SP  
02256020  
29493404

**DANFE**  
Documento Auxiliar da  
Nota Fiscal Eletrônica

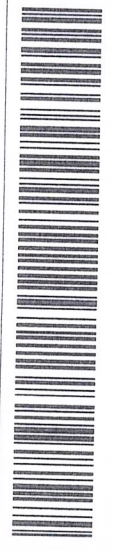

0 - ENTRADA  
1 - SAÍDA  
382244  
SÉRIE 0 FL- 1/1

CHAVE DE ACESSO  
3521115024707100016155000003822441152666758

NATUREZA DA OPERAÇÃO

Venda

INSCRIÇÃO ESTADUAL 109.998.167.118  
INSC. ESTADUAL DO SUBST. TRIBUTÁRIO  
Nº DO CONVÊNIO: 107/2021  
PROTÓCOLO: 135211367446558  
DATA: 17/11/2021 16:25:42

Consulta de Autenticidade no portal nacional da NF-e  
www.nfe.fazenda.gov.br/portal ou no site da SEFAZ Autorizadora

DESTINATÁRIO/REMETENTE

NOME/RAZÃO SOCIAL  
COMPLEXO HOSPITALAR MUNICIPAL DE SÃO BERNARDO DO CAMPO  
ENDERECO  
ESTRADA DOS ALVARENGAS  
MUNICIPIO  
São Bernardo do Campo  
LOCAL DE ENTREGA  
HC SÃO BERNARDO - PAULO CO ENDEREÇO RUA PAULO COPINE  
ESTADO: SP CEP: 09850-655  
FAZENDA / DUPLICATA COND. PAGTO: 60 DIAS  
CNPJ/CPF 57.571.275/0017-60  
BAIRRO / DISTRITO ASSUNÇÃO  
CEP 09850550  
INSCRIÇÃO ESTADUAL  
FONE / FAX (11) 4365-1490  
UF SP  
NUM 35 COMPLEMENTO: PORTÃO 2 - 1º SUBSOLO  
CIDADE: SÃO BERNARDO DO CAMPO  
DATA DA EMISSAO 17/11/2021  
DATA DA ENTRADA / SAIDA 17/11/2021  
HORA DA ENTRADA / SAIDA 15:47:20

DUPPLICATA VALOR: 212,54  
VENCIMENTO: 16/01/22

DUPPLICATA VALOR: 212,54  
VENCIMENTO: 212,54

CALCULO DO IMPOSTO

BASE DE CALCULO DO ICMS	212,54	VALOR DO ICMS	38,26	BASE DE CÁLCULO DO ICMS SUBSTITUIÇÃO	0,00	VALOR DO ICMS SUBSTITUIÇÃO	0,00	VALOR TOTAL DOS PRODUTOS	212,54
VALOR DO FRETE	0,00	VALOR DO SEGURO	0,00	DESCONTO	0,00	OUTRAS DESPESAS ACESSÓRIAS	0,00	VALOR TOTAL DA NOTA	212,54

TRANSPORTADOR / VOLUMES TRANSPORTADOS

NOME / RAZÃO SOCIAL  
O PROPRIO  
ENDERECO  
TAPECIMA  
QUANTIDADE  
ESPECIE  
FRETE POR CONTA  
0 - EMITENTE  
MUNICIPIO  
SÃO PAULO  
MARCA  
CÓDIGO ANTT  
PLACA DO VEICULO  
UF  
CNPJ / CPF 50.247.071/0001-61  
INSCRIÇÃO ESTADUAL  
PESO BRUTO  
0,0000  
PESO LIQUIDO  
0,0000

DADOS DO PRODUTO / SERVIÇOS

COD. PROD.	DESCRIÇÃO DO PRODUTO / SERVIÇOS	RMS	NCM / SH	CST	CFOP	UNID	QUANTIDADE	V. UNITÁRIO	V. TOTAL	BC ICMS	V. ICMS	ALQ. ICMS	V. IPI	ALQ. IPI
B11LT (100NM)	TROCARTE XCEL DE 11MM DESC.ENDOPATH BLADELESS SEM LÂMINA	80145900744	90183999	200	5.102	UN	1,0000	1,0000	1,0000	212,54	38,26	18,00	0,00	0,00
NÚMERO DO LOTE: 156A35											VALIDADE DO LOTE: 28/02/2026		QTD DO LOTE: 1,0000	

Rogério Campo  
OPME  
- HC

Dr. Rogério Augusto  
Coordenador de Esportes  
CHWSBC

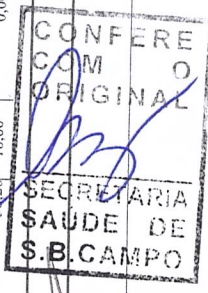

DADOS ADICIONAIS  
INFORMAÇÕES COMPLEMENTARES

PACIENTE - WILLIAN REIS RODRIGUES / DATA CIRURGIA - 10/11/2021 / NÚMERO DO REGISTRO - 406910 / NÚMERO DO LAUDO - 104588 / NOME MÉDICO - DR MUNIR CHARRUF / CONVÊNIO MÉDICO - SUS / NÚMERO DO PROCESSO - 00320167 / PROCEDIMENTO AUTORIZADO PELO AJUSTE SINIEF 11/14-FATURAMENTO NF REMESSA-CHAVE DE ACESSO 352110924707100016155000003776971429357201 Despesa realizada com base no C. Gestão SS nº 001178 em a PMSBC PAC: WILLIAN REIS RODRIGUES LAUDO-104588 REG-406910 CIR- 10/11/2021 MED: DR MUNIR CHARRUF  
Auxiliar de Escritório Financeiro

RESERVADO AO FISCO

DATA DE RECEBIMENTO

IDENTIFICAÇÃO E ASSINATURA DO RECEBEDOR

NF-e Nº 382248  
SÉRIE: 0



**MOGAMI IMP. E EXP. LTDA**  
RUA - RUA TAPECIMA, NUMERO - 190  
VILA NIVI - São Paulo - SP  
022256020  
29493404

# DANFE

Documento Auxiliar da  
Nota Fiscal Eletrônica  
0 - ENTRADA  
1 - SAÍDA  
Nº 382248  
SÉRIE 0 FL- 1/1



CHAVE DE ACESSO 352111502470100016155000003822481360448716

Consulta de Autenticidade no portal nacional da NF-e  
www.nfe.fazenda.gov.br/portal ou no site da SEFAZ Autorizadora

NATUREZA DA OPERAÇÃO

Venda

INSCRIÇÃO ESTADUAL 109.998.167.118  
INSC. ESTADUAL DO SUBST. TRIBUTÁRIO

PROTÓCOLO: 135211367446560  
50.247.071/0001-61

DATA: 17/11/2021 16:25:42

SECRETARIA DE ESTADO DA SAÚDE

DESTINATÁRIO/REMETENTE

NOME/RAZÃO SOCIAL  
COMPLEXO HOSPITALAR MUNICIPAL DE SÃO BERNARDO DO CAMPO

ENDERECO ESTRADA DOS ALVARENGAS	CNPJ/CPF 57.571.275/0017-60	DATA DA EMISSAO 17/11/2021
MUNICIPIO São Bernardo do Campo	BAIRRO: ALVARENGA	DATA DA ENTRADA / SAÍDA 17/11/2021
LOCAL DE ENTREGA HC SÃO BERNARDO - PAULO CO	CEP: 09850550	HORA DA ENTRADA / SAÍDA 15:50:29
ENDERECO RUA PAULO COPINE	INSCRIÇÃO ESTADUAL	
NUM 35	UF SP	
COMPLEMENTO: PORTÃO 2 - 1º SUBSOLO	PHONE / FAX (11) 4365-1490	

ESTADO: SP CEP: 09850-655

FATURA / DUPLICATA COND. PAGTO: 60 DIAS

DUPLICATA 0038224801	VENCIMENTO: 16/01/22	VALOR: 212,54	DUPLICATA	VENCIMENTO: VALOR:	DUPLICATA	VENCIMENTO: VALOR:	DUPLICATA	VENCIMENTO: VALOR:
----------------------	----------------------	---------------	-----------	--------------------	-----------	--------------------	-----------	--------------------

### CALCULO DO IMPOSTO

BASE DE CALCULO DO ICMS	VALOR DO ICMS 212,54	VALOR DO ICMS SUBSTITUIÇÃO 0,00	BASE DE CALCULO DO ICMS SUBSTITUIÇÃO 0,00	VALOR DO ICMS SUBSTITUIÇÃO 0,00	VALOR TOTAL DOS PRODUTOS 212,54
VALOR DO FRETE	0,00	DESKONTO	0,00	OUTRAS DESPESAS ACESSÓRIAS 0,00	VALOR TOTAL DA NOTA 212,54

### TRANSPORTADOR / VOLUMES TRANSPORTADOS

NOME / RAZÃO SOCIAL O PROPRIO	PRETE POR CONTA 0 - EMITENTE	CÓDIGO ANT	UF	CNPJ / CPE 50.247.071/0001-61
ENDERECO TAPECIMA	MUNICIPIO SÃO PAULO		UF	INSCRIÇÃO ESTADUAL
QUANTIDADE	ESPECIE 190	MARCA	PLACA DO VEICULO	PESO LIQUIDO 0,0000

### DADOS DO PRODUTO / SERVIÇOS

COD. PROD.	DESCRIÇÃO DO PRODUTOS / SERVIÇOS	RMS	NCM / SH 90183999	CST 200	CFOP 5.102	UNID UN	QUANTIDADE 1,0000	V. UNITÁRIO	V. TOTAL	BC ICMS	V. ICMS	ALQ. ICMS	V. IPI	ALQ. IPI
B11LT (100MM)	TROCARTE XCEL DE 11MM DESC.ENDOPATH BLADELESS SEM LÂMINA	80145900744	90183999	200	5.102	UN	1,0000				38,26	18,00	0,00	0,00
	VALIDADE DO LOTE: 2802/2026	QTD DE LOTE: 1,0000												

### DADOS ADICIONAIS

INFORMAÇÕES COMPLEMENTARES

PACIENTE - DANIELE ALVES MARTINS FELSNER / DATA CIRURGIA - 10/11/2021 / NUMERO DO REGISTRO - 400963 / NUMERO DO LAUDO: 104600 / NOME MEDICO: DR MUNIR CHARRUF / CONVENIO MEDICO: SUS / NUMERO DO PROCESSO: 2032019 / PROCEJIMENTO AUTORIZADO PELO AJUSTE SINIEF 11/14-FATURAMENTO NF REMESSA-CHAVE DE ACESSO: 3521105024701000161550000037697142935201 Despesa realizada com base no C. Gestão: SS nº 001/16 com a PMSUC-PAC DANIELE ALVES MARTINS FELSNER LAUDO: 104600 REG-400963 CIR:10112021.MED.DR. MUNIR CHARRUF



RESERVADO AO FISCO  
DIRETORIA DE REGISTRO E FISCALIZAÇÃO  
SECRETARIA DE ESTADO DA SAÚDE  
RUA TAPECIMA, 190 - VILA NIVI - SÃO PAULO - SP  
022256020

Rogério Campói  
OPME 18/11/21  
HC

Financial  
CHESBC

DATA DE RECEBIMENTO

IDENTIFICAÇÃO E ASSINATURA DO RECEBEDOR

NF-e Nº 322251  
SÉRIE: 0



**MOGAMI IMP. E EXP. LTDA**  
RUA - RUA TAPECIMA, NÚMERO - 190  
VILA NIVI - São Paulo - SP  
02256020  
29493404

**DANFE**  
Documento Auxiliar da  
Nota Fiscal Eletrônica  
0 - ENTRADA  
1 - SAÍDA  
Nº 382251  
SÉRIE 0 FL- 1/1

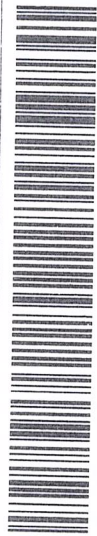

CHAVE DE ACESSO 3521115024707100016155000003822511394993771

Consulta de Autenticidade no portal nacional da NF-e  
www.nfe.fazenda.gov.br/portal ou no site da SEFAZ Autorizadora

NATUREZA DA OPERAÇÃO

Venda

INSCRIÇÃO ESTADUAL  
109.998.167.118

INSC. ESTADUAL DO SUBST. TRIBUTÁRIO

**SECRETARIA DE ESTADO DA SAÚDE**  
**Nº DO CONVÊNIO: 107/2021**

CNPJ/CPF  
50.247.071/0001-61

PROTÓCOLO:  
135211367446568

DATA:

17/11/2021 16:25:42

DESTINATÁRIO/REMETENTE

NOME/RAZÃO SOCIAL  
COMPLEXO HOSPITALAR MUNICIPAL DE SÃO BERNARDO DO CAMPO

ENDEREÇO  
ESTRADA DOS ALVARENGAS

1001

BAIRRO / DISTRITO  
ASSUNÇÃO

CNPJ/CPF  
57.571.275/0017-60

DATA DA EMISSÃO  
17/11/2021

MUNICÍPIO  
São Bernardo do Campo

UF  
SP

FONE / FAX  
(11) 4365-1490

CEP  
09850550

DATA DA ENTRADA - SAÍDA  
17/11/2021

LOCAL DE ENTREGA

INSCRIÇÃO ESTADUAL

HORA DA ENTRADA - SAÍDA  
15:53:40

HC SÃO BERNARDO - PAULO CO ENDEREÇO RUA PAULO COPINE

NUM 35

COMPLEMENTO: PORTÃO 2 - 1º  
SUBSOLO

BAIRRO: ALVARENGA

CIDADE: SÃO BERNARDO DO  
CAMPO

ESTADO: SP CEP: 09850-655

FATURA / DUPLICATA COND. PAGTO: 60 DIAS

DUPLICATA	VENCIMENTO: VALOR:	DUPLICATA	VENCIMENTO: VALOR:	DUPLICATA	VENCIMENTO: VALOR:
0038225101	16/01/22 212,54				

CALCULO DO IMPOSTO

VALOR DO ICMS	VALOR DO ICMS	BASE DE CÁLCULO DO ICMS SUBSTITUIÇÃO	VALOR DO ICMS SUBSTITUIÇÃO	VALOR TOTAL DOS PRODUTOS
212,54	38,26	0,00	0,00	212,54
VALOR DO FRETE	0,00	DESCONTO	0,00	VALOR TOTAL DA NOTA
0,00				212,54

TRANSPORTADOR / VOLUMES TRANSPORTADOS

NOME / RAZÃO SOCIAL	OPROPRIO	FRETE POR CONTA	CÓDIGO ANTT	UF	CNPJ / CPF
TAPECIMA	190	0 - EMITENTE			50.247.071/0001-61
QUANTIDADE	ESPECÍE	MUNICÍPIO	SÃO PAULO	UF	INSCRIÇÃO ESTADUAL

DADOS DO PRODUTO / SERVIÇOS

COD. PROD.	DESCRIÇÃO DO PRODUTOS / SERVIÇOS	RMS	NCM / SII	CST	CFOP	UNID	QUANTIDADE	V. UNITÁRIO	V. TOTAL	BC ICMS	V. ICMS	ALQ. ICMS	V. IPI	ALQ. IPI
B11LT	TROCARTES XCEL DE 11MM DESC. ENDOPATH BLADELESS SEM LÂMINA (100MM)	80145900744	90183999	200	5.102	UN	1,00000	212,54	212,54	212,54	38,26	18,00	0,00	0,00

NÚMERO DO LOTE: 196A35 VALIDADE DO LOTE: 28/02/2026 QTDE DO LOTE: 1,0000

RESERVADO AO FISCO

DADOS ADICIONAIS

INFORMAÇÕES COMPLEMENTARES

Rogério Campói

OPME

HC

Diego Augusto

Coordenador de Logística

CHMSS

RESERVADO AO FISCO

SECRETARIA SAUDE DO S.B.CA

CONFERE COM O ORIGINAL

PACIENTE: TELMA REGINA GABRIEL HASEGAWA / DATA CIRURGIA: 10/11/2021 / NÚMERO DO REGISTRO: 400889 / NÚMERO DO LAUDO: 104596 / NOME MÉDICO: DR. MUNIR CHARRUF / CONVÊNIO MÉDICO: SUS / NÚMERO DO PROCESSO: 003/2019 / HISTÓRICO / PROCEDIMENTO AUTORIZADO PELO AJUSTE SINIEF 11/14-FATURAMENTO NF REMESSA-CHAVE DE ACESSO: 352111502470710001615500000376971423357201 Despesa realizada com base no C. Gestão SS nº 001/18 com o PMSIC PAC, TELMA REGINA GABRIEL HASEGAWA LAUDO: 104596 REG. 400889 CIR.: 10/11/2021 MED DR MUNIR CHARRUF

Auxiliar de Escritório Financeiro

CHMSS

DATA DE RECEBIMENTO

IDENTIFICAÇÃO E ASSINATURA DO RECEBEDOR

NF-e Nº 382253 SÉRIE: 0



MOGAMI IMP. E EXP. LTDA  
RUA - RUA TAPECIMA, NÚMERO - 190  
VILA NIVI - São Paulo - SP  
02256020  
29493404

DANFE

Documento Auxiliar da  
Nota Fiscal Eletrônica  
0 - ENTRADA 1  
1 - SAÍDA

Nº 382253  
SÉRIE 0 FL- 1/1

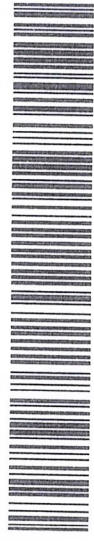

CHAVE DE ACESSO 352111502470100016155000003822531172298753

NATUREZA DA OPERAÇÃO

Venda

INSCRIÇÃO ESTADUAL  
109.998.167.118

INSC. ESTADUAL DO SUJEITO TRIBUTÁRIO

SECRETARIA DE ESTADO DA SAÚDE

CNPJ/CPF  
50.247.071/0001-61

PROTÓCOLO:  
135211367446571

DATA:

17/11/2021 16:25:42

DESTINATÁRIO/REMETENTE

NOME/RAZÃO SOCIAL  
COMPLEXO HOSPITALAR MUNICIPAL DE SÃO BERNARDO DO CAMPO

ENDEREÇO  
ESTRADA DOS ALVARENGAS

1001

BAIRRO / DISTRITO  
ASSUNÇÃO

CNPJ/CPF  
57.571.275/0017-60

DATA DA EMISSÃO  
17/11/2021

MUNICÍPIO  
São Bernardo do Campo

UF  
SP

FONE / FAX  
(11) 4365-1490

CEP  
09850550

DATA DA ENTRADA / SAÍDA  
17/11/2021

LOCAL DE ENTREGA

HC SÃO BERNARDO - PAULO CO ENDEREÇO RUA-PAULO COPINE

UF  
SP

FONE / FAX  
(11) 4365-1490

INSCRIÇÃO ESTADUAL

HORA DA ENTRADA / SAÍDA  
15:56:22

BAIRRO: ALVARENGA

CIDADE: SÃO BERNARDO DO CAMPO

ESTADO: SP CEP: 09850-655

FATURA / DUPLICATA

COND. PAGTO: 60 DIAS

DUPLICATA VALOR: 212,54

VENCIMENTO: VALOR: 212,54

DUPLICATA VALOR: 212,54

VENCIMENTO: VALOR: 0,00

DUPLICATA VALOR: 0,00

VENCIMENTO: VALOR: 212,54

CALCULO DO IMPOSTO

BASE DE CALCULO DO ICMS

212,54

VALOR DO ICMS

38,26

BASE DE CALCULO DO ICMS SUBSTITUIÇÃO

0,00

VALOR DO ICMS SUBSTITUIÇÃO

0,00

VALOR TOTAL DOS PRODUTOS

212,54

VALOR DO FRETE

0,00

VALOR DO SEGURO

0,00

OUTRAS DESPESAS ACESSÓRIAS

0,00

VALOR DO IPI

0,00

VALOR TOTAL DA NOTA

212,54

TRANSPORTADOR / VOLUMES TRANSPORTADOS

NOME / RAZÃO SOCIAL  
O PROPRIO

ENDEREÇO

TAPECIMA

190

MUNICÍPIO  
SÃO PAULO

PRETE POR CONTA  
0 - EMITENTE

CÓDIGO ANTT

PLACA DO VEÍCULO

CNPJ / CPF  
50.247.071/0001-61

UF  
INSCRIÇÃO ESTADUAL

QUANTIDADE

ESPECIE

MARCA

NUMERAÇÃO

PESO BRUTO

0,0000

PESO LIQUIDO

0,0000

DADOS DO PRODUTO / SERVIÇOS

COD. PROD.

DESCRIÇÃO DO PRODUTOS / SERVIÇOS

RMS

801-45900744

NCM / SIH

90183999 | 200

CST

5.102

UNID

UN

QUANTIDADE

1,0000

V. UNITÁRIO

212,54

V. TOTAL

212,54

BC ICMS

38,26

V. ICMS

18,00

V. IPI

0,00

ALQ. IPI

0,00

NÚMERO DO LOTE: 196A35 VALIDADE DO LOTE: 28/02/2026 QTD DE LOTE: 1,0000

Rogério Campó

Coordenador de Logística

Diego Augusto

SECRETARIA

SAÚDE DE

S.B. CAMPO

DADOS ADICIONAIS

INFORMAÇÕES COMPLEMENTARES

RESERVADO AO FISCO

Tatiane Silva

Auxiliar de Escritório





DATA DE RECEBIMENTO

IDENTIFICAÇÃO E ASSINATURA DO RECEBEDOR

NF-e Nº 383429  
SÉRIE: 0



MOGAMI IMP. E EXP. LTDA  
RUA- RUA TAPECIMA, NÚMERO - 190  
VILA NIVI - São Paulo - SP  
02256020  
29493404

**DANFE**  
Documento Auxiliar da  
Nota Fiscal Eletrônica  
0 - ENTRADA  
1 - SAÍDA  
Nº 383429  
SÉRIE 0 FL- 1/1



CHAVE DE ACESSO 352115024707100016155000003834291104079146

NATUREZA DA OPERAÇÃO

Venda

INSCRIÇÃO ESTADUAL 109.998.167.118  
INSC. ESTADUAL DO SUBST. TRIBUTÁRIO

CONSULTA DE AUTENTICIDADE NO PORTAL NACIONAL DA NF-E  
WWW.NFE.FAZENDA.GOV.BR/PORTAL OU NO SITE DA SEFAZ AUTORIZADORA

SECRETARIA DE ESTADO DA SAÚDE  
PROTOCOLO: 135211396425450  
DATA: 23/11/2021 13:17:35

DESTINATÁRIO/REMETENTE

COMPLEXO HOSPITALAR MUNICIPAL DE SÃO BERNARDO DO CAMPO

ENDEREÇO ESTRADA DOS ALVARENGAS

MUNICÍPIO São Bernardo do Campo

LOCAL DE ENTREGA HC SÃO BERNARDO - PAULO CO

ENDEREÇO RUA PAULO COPINE

ESTADO: SP CEP: 09850-655

FATURA / DUPLICATA COND. PAGTO: 60 DIAS

DUPLICATA VENCIMENTO: 22/01/22 VALOR: 212,54

DUPLICATA VENCIMENTO: 21/01/22 VALOR: 38,26

CALCULO DO IMPOSTO

BASE DE CALCULO DO ICMS

VALOR DO ICMS 212,54

VALOR DO FRETE 0,00

VALOR DO SEGURO 0,00

TRANSPORTADOR / VOLUMES TRANSPORTADOS

NOME / RAZÃO SOCIAL

O PROPRIO

ENDERECO

TAPECIMA

QUANTIDADE

ESPÉCIE

190

MARCA

SÃO PAULO

PRETE POR CONTA

0 - EMITENTE

CÓDIGO ANTT

MUNICÍPIO

SÃO PAULO

PLACA DO VEICULO

UF

UF

CNPJ / CPF

50.247.071/0001-61

INSCRIÇÃO ESTADUAL

PESO LÍQUIDO

0,0000

COD. PROD.

DESCRIÇÃO DO PRODUTOS / SERVIÇOS

TROCARTE XCEL DE 11MM DESC.ENDOPATH BLADELESS SEM LÂMINA (100MM)

RMS

80145900744

QUANTIDADE

1,0000

V. UNITÁRIO

212,54

V. TOTAL

212,54

BC ICMS

212,54

V. ICMS

38,26

V. IPI

0,00

ALQ. IPI

0,00

NÚMERO DO LOTE: 239488

VALIDADE DO LOTE: 31/03/2026

QTD DO LOTE: 1.0000

DADOS ADICIONAIS

INFORMAÇÕES COMPLEMENTARES

PACIENTE: MARIA DE LOURDES OLIVEIRA ALVES / DATA ORÇAMA: 17/11/2021 / NÚMERO DO REGISTRO: 4012501 / NÚMERO DO LAUDO: 104750 / NOME MÉDICO: DR. LEONARDO CARVALHO SERGIOLLE / CONVÊNIO MÉDICO: SUS / NÚMERO DO PROCESSO: 0032019 / HISTÓRICO: / PROCEDIMENTO AUTORIZADO PELO AJUSTE SINIEF: 1174-FATORAMENTO NF REMESSA-CHAVE DE ACESSO:352115024707100016155000003834291104079146

OLIVEIRA ALVES LAUDO:104750 REG: 401250 CIR:17/11/2021 MED:DR LEONARDO CARVALHO SERGIOLLE

RESERVADO AO FISCO

Auxiliar de Escritório

Financeira

