notícias do município

saobernardo.sp.gov.br

SÃO BERNARDO DO CAMPO
PREFEITURA DE ENTREGAS E RESULTADOS

6 DE SETEMBRO DE 2023
Sexta-feira - Edição Nº 2385
Publicação Oficial da Prefeitura do Município de São Bernardo do Campo

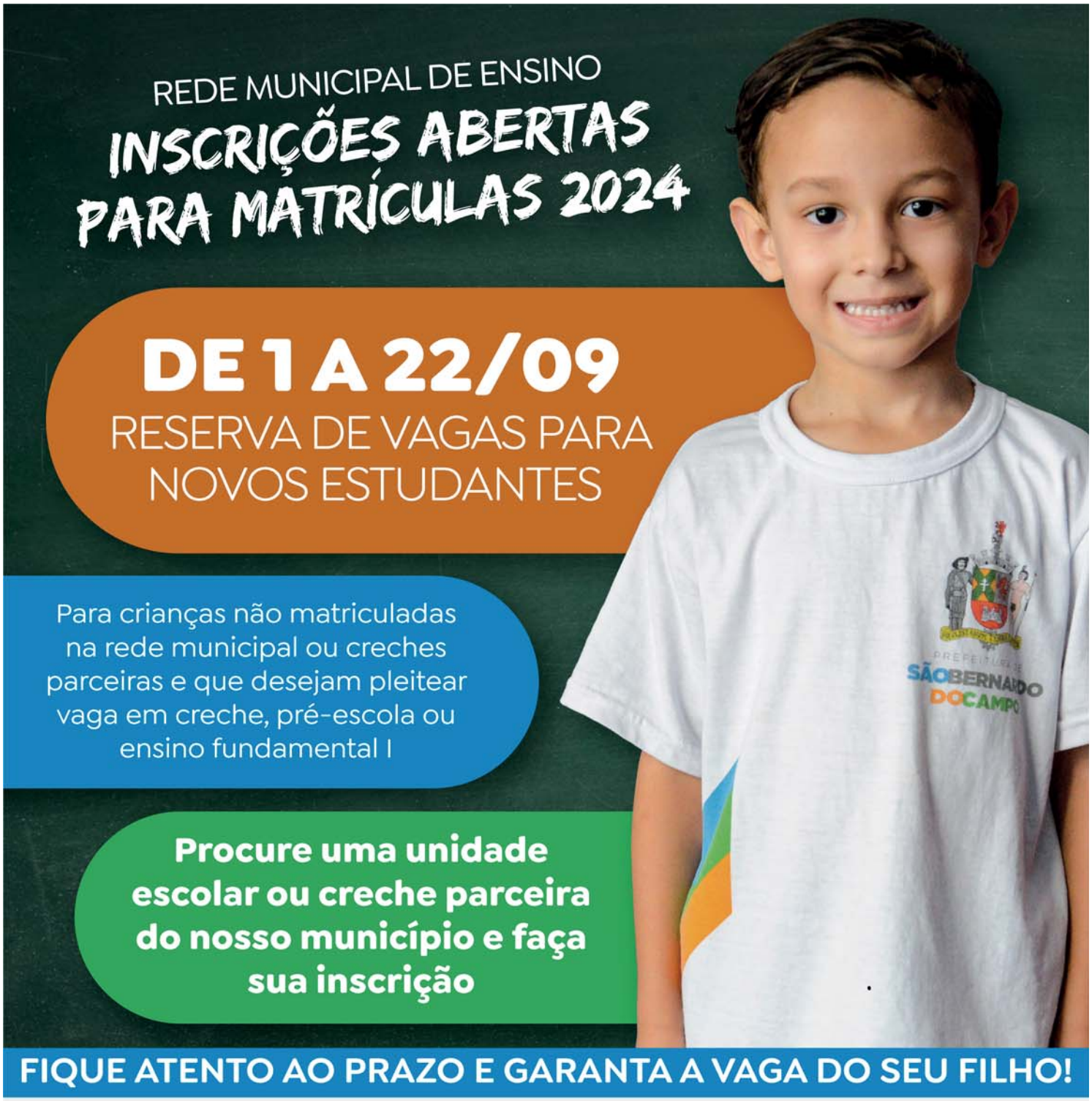

SECRETARIA DE EDUCAÇÃO

SÃO BERNARDO DO CAMPO
PREFEITURA DE ENTREGAS E RESULTADOS

PROGRAMA

QUALIFICA MAIS SBC

COM O SENAC

★ **140 vagas gratuitas** de cursos de qualificação profissional!

PROGRAMAÇÃO DE SETEMBRO

Logística, Marketing e Vendas
11/09 13h30 às 17h30

Controle de Acessos
12/09 18h30 às 22h30

Cardápio de botequim
26/09 8h30 às 12h30

Excel 2019 - Básico ao Avançado
26/09 8h às 12h

Básico em Computação
27/09 8h às 12h

INSCRIÇÕES EM

www.saobernardo.sp.gov.br/web/sdect/qualifica-mais-sbc

Senac

SALA DO EMPREENDEDOR

SECRETARIA DE DESENVOLVIMENTO ECONÔMICO, CIÊNCIA, TECNOLOGIA, TRABALHO E TURISMO

SÃO BERNARDO DO CAMPO
PREFEITURA DE ENTREGAS E RESULTADOS

Gabinete do Prefeito

Processo nº 155201/2022
DECRETO Nº 22.428, DE 5 DE SETEMBRO DE 2023
- -

Dispõe sobre suplementação de dotações orçamentárias.

ORLANDO MORANDO JUNIOR, Prefeito do Município de São Bernardo do Campo, no uso das atribuições que lhe são conferidas por lei, em especial o disposto nos artigos 9º e 10 da Lei Municipal nº 7.168, de 12 de dezembro de 2022, **DECRETA**:

Art.1º. É aberto na Secretaria de Finanças, crédito adicional no valor de R$ 6.664.706,07 (seis milhões, seiscentos e sessenta e quatro mil, setecentos e seis reais e sete centavos), destinado a suplementar as seguintes dotações do orçamento vigente:

			R$
07.072.3.3.90.39.00.15.452.0008.2023.01	0254-9	Gestão do serviço funerário e cemitérios municipais	89.311,00
09.093.3.3.50.85.00.10.302.0013.2055.05	0753-1	Implantar, ampliar e manter a rede de atenção hospitalar e de urgência/emergência	4.500.000,00
15.150.3.3.90.30.00.06.181.0023.2100.01	1551-6	Modernização e capacitação da Guarda Civil Municipal	872.928,79
15.151.3.3.90.30.00.06.181.0023.2102.01	1566-3	Equipar e reforçar a Guarda Civil Municipal	885.232,00
20.201.3.3.90.36.00.13.392.0030.2122.01	0963-0	Implementação de espetáculos artísticos e culturais	10.000,00
20.201.3.3.90.39.00.13.392.0030.2122.01	0966-4	Implementação de espetáculos artísticos e culturais	30.000,00
20.203.3.3.90.36.00.13.392.0030.2289.05	0987-6	Apoio e estímulo à projetos culturais	6.000,00
20.203.3.3.90.47.00.13.392.0030.2289.05	0991-5	Apoio e estímulo à projetos culturais	1.200,00
21.215.4.4.90.52.00.04.122.0031.1128.01	1128-7	Promover a manutenção dos órgãos externos	160.000,00
22.220.4.4.90.93.00.28.846.0000.0012.05	1222-5	Indenizações e restituições	13.561,93
22.220.4.4.90.93.00.28.846.0000.0012.07	1223-3	Indenizações e restituições	96.472,35

Art. 2º O crédito aberto no artigo anterior será coberto com recursos provenientes de:

I - Anulação parcial das seguintes dotações:

			R$
07.072.3.3.90.39.00.15.452.0008.2024.01	0255-7	Recuperação e manutenção de próprios municipais..	89.311,00
09.092.3.3.90.39.00.10.302.0012.2053.05	0725-6	Manutenção dos serviços especializados - Custeio..	2.000.000,00
11.111.4.4.90.51.00.16.482.0018.1059.05	1275-4	Urbanização inclusiva e sustentável de assentamentos precários..	13.561,93
11.111.4.4.90.51.00.16.482.0018.1059.07	1276-2	Urbanização inclusiva e sustentável de assentamentos precários..	96.472,35
15.150.3.3.90.30.00.06.181.0023.2099.01	1550-8	Apoio administrativo à Secretaria..	790.587,96
15.151.3.3.90.39.00.06.181.0023.2101.01	1571-0	Avançar no fortalecimento da GCM com melhorias no âmbito operacional..	730.000,00
15.151.3.3.90.39.00.06.181.0023.2102.01	1572-8	Equipar e reforçar a Guarda Civil Municipal..	142.928,79
15.152.4.4.90.52.00.06.183.0023.1081.01	1606-7	Políticas de prevenção contra o crime e violência, ampliação e modernização do CIM e rádio..	94.644,04
20.200.3.3.90.39.00.13.392.0030.2120.01	0951-7	Qualificar a gestão administrativa da cultura..	40.000,00
21.215.3.3.90.39.00.04.122.0031.2131.01	1121-1	Promover a manutenção dos órgãos externos..	160.000,00

II - Excesso de arrecadação, referente à rubrica municipal 6768 - LEI P.GUSTAVO-AUDIO VISUAL-CONV.MIN.CULT.CHAVE LPGAUD, chave LPGAUD, código de aplicação 05.100.00332, conta corrente 0799211, agência 0427, Banco do Brasil, no valor de R$ 7.200,00 (sete mil, duzentos reais).

III - Superávit financeiro apurado no Balanço Patrimonial, em 31 de dezembro de 2022, referente à rubrica municipal 6533 - BLMAC - TETO FINANCEIRO MAC, chave CUSTEFNS, código de aplicação 05.302.00001, conta corrente 006006240208, agência 2700, Caixa Econômica Federal, no valor de R$ 1.768.014,47 (um milhão, setecentos e sessenta e oito mil e quatorze reais e quarenta e sete centavos).

IV - Superávit financeiro apurado no Balanço Patrimonial, em 31 de dezembro de 2022, referente à rubrica municipal 6568 - INCENTIVO POL PROMOCAO SAUDE PREV.DOENCAS AGRAVO-CUSTEIO, chave CUSTEFNS, código de aplicação 05.303.00001, conta corrente 006006240208, agência 2700, Caixa Econômica Federal, no valor de R$ 731.985,53 (setecentos e trinta e um mil, novecentos e oitenta e cinco reais e cinquenta e três centavos).

Art. 3º Este decreto entra em vigor na data de sua publicação.

São Bernardo do Campo,
5 de setembro de 2023
ORLANDO MORANDO JUNIOR
Prefeito
LUIZ MÁRIO PEREIRA DE SOUZA GOMES
Procurador-Geral do Município
JOSÉ LUIZ GAVINELLI
Secretário de Finanças

Registrado na Seção de Atos Oficiais da Secretaria de Chefia de Gabinete e publicado em

MÁRCIA GATTI MESSIAS
Secretária-Chefe de Gabinete

.....

Secretaria de Administração e Inovação
Departamento de Gestão de Pessoas

COMUNICADO – NOMEAÇÃO SEM VÍNCULO EFETIVO

Informamos a todas as pessoas que foram nomeadas para exercer cargos em comissão, por meio de **Portarias publicadas no Jornal Notícias do Município – desta edição**, deverão comparecer no Atendimento ao Servidor, localizado na Praça Samuel Sabatini, nº 50 – Centro - São Bernardo do Campo (dependências da antiga Câmara Municipal), para retirar lista de documentos, encaminhamento para realização de exame médico, abertura de conta bancária e formalidades de praxe, mediante prévio agendamento realizado pelo setor competente.

COMUNICADO – NOMEAÇÃO COM VÍNCULO EFETIVO

Informamos a todos os funcionários efetivos que foram nomeados para exercer cargos em comissão, por meio de Portarias publicadas nesta edição do Jornal Notícias do Município, deverão comparecer na Praça Samuel Sabatini, nº 50 – Centro - São Bernardo do Campo (dependências da antiga Câmara Municipal), mediante prévio agendamento realizado pelo setor competente, para assinatura do termo de posse e formalidades de praxe.

COMUNICADO - DESLIGAMENTO

Informamos a todos os funcionários que se desligarem, por motivo de exoneração ou aposentadoria, que a quitação da conta final será realizada após o cumprimento dos seguintes requisitos: entrega de declaração de bens atualizada, devolução do crachá funcional e cartão de estacionamento do Paço Municipal, caso possua.

A declaração de bens atualizada, o crachá funcional e o cartão de estacionamento do Paço Municipal, deverão ser entregues ao superior imediato.

Após, o superior imediato encaminhará memorando digital (PRODIGI) para o Serviço de Elaboração de Cálculos Trabalhistas – SA-422.3, com atestação da frequência e a informação sobre a não detenção de bens, inutilização do crachá funcional, e eventualmente, do cartão de estacionamento do Paço Mnicipal.

São Bernardo do Campo, 06 de setembro de 2023.
RENATA VALDRIGHI RAMOS DE PAULA
Diretora do Departamento de Gestão de Pessoas

EDITAL DE CONVOCAÇÃO – SA-43
DIVISÃO DE SAÚDE DO SERVIDOR

O Departamento de Gestão de Pessoas do Município de São Bernardo do Campo **CONVOCA** o servidor **ACRIZIO LOPES BRAGA**, matrícula **17358-9**, para Perícia Médica, munido de relatório e exames médicos, a comparecer impreterivelmente, no dia **22 de setembro de 2023**, às **15 horas**, no Departamento de Gestão de Pessoas – Divisão de Saúde do Servidor (dependências da antiga Câmara Municipal), situado à Praça Samuel Sabatini, 50 – Centro – São Bernardo do Campo.

São Bernardo do Campo, 06 de setembro de 2023.
RENATA VALDRIGHI RAMOS DE PAULA
Diretora do Departamento de Gestão de Pessoas

EDITAL DE CONVOCAÇÃO – SA-43
DIVISÃO DE SAÚDE DO SERVIDOR

O Departamento de Gestão de Pessoas do Município de São Bernardo do Campo **CONVOCA** o servidor **EDUARDO OKUMA ORIENTE**, matrícula **18583-5**,

para perícia Médica, munido de relatório e exames médicos, a comparecer impreterivelmente, no dia **26 de setembro de 2023**, às **10 horas**, no Departamento de Gestão de Pessoas – Divisão de Saúde do Servidor (dependências da antiga Câmara Municipal), situado à Praça Samuel Sabatini, 50 – Centro – São Bernardo do Campo.

São Bernardo do Campo, 06 de setembro de 2023.

RENATA VALDRIGHI RAMOS DE PAULA

Diretora do Departamento de Gestão de Pessoas

EDITAL DE CONVOCAÇÃO – SA-43
DIVISÃO DE SAÚDE DO SERVIDOR

O Departamento de Gestão de Pessoas do Município de São Bernardo do Campo **CONVOCA** a servidora **DIRCE DE SOUZA LIMA**, matrícula **24271-4**, para Junta Médica, munida de relatório e exames médicos, a comparecer impreterivelmente, no dia **14 de setembro de 2023**, às **10 horas**, no Departamento de Gestão de Pessoas – Divisão de Saúde do Servidor (dependências da antiga Câmara Municipal), situado à Praça Samuel Sabatini, 50 – Centro – São Bernardo do Campo.

São Bernardo do Campo, 06 de setembro de 2023.

RENATA VALDRIGHI RAMOS DE PAULA

Diretora do Departamento de Gestão de Pessoas

EDITAL DE CONVOCAÇÃO – SA-43
DIVISÃO DE SAÚDE DO SERVIDOR

O Departamento de Gestão de Pessoas do Município de São Bernardo do Campo **CONVOCA** a servidora **ELISABETE SARASA MARTIN IWAMURA**, matrícula **25247-4**, para Junta Médica, munida de relatório e exames médicos, a comparecer impreterivelmente, no dia **26 de setembro de 2023**, às **15horas**, no Departamento de Gestão de Pessoas – Divisão de Saúde do Servidor (dependências da antiga Câmara Municipal), situado à Praça Samuel Sabatini, 50 – Centro – São Bernardo do Campo.

São Bernardo do Campo, 06 de setembro de 2023.

RENATA VALDRIGHI RAMOS DE PAULA

Diretora do Departamento de Gestão de Pessoas

EDITAL DE CONVOCAÇÃO – SA-43
DIVISÃO DE SAÚDE DO SERVIDOR

O Departamento de Gestão de Pessoas do Município de São Bernardo do Campo **CONVOCA** a servidora **ANDREA JACOBUCCI GALERA**, matrícula **26996-6**, para Junta Médica, munida de relatório e exames médicos, a comparecer impreterivelmente, no dia **28 de setembro de 2023**, às **10 horas**, no Departamento de Gestão de Pessoas – Divisão de Saúde do Servidor (dependências da antiga Câmara Municipal), situado à Praça Samuel Sabatini, 50 – Centro – São Bernardo do Campo.

São Bernardo do Campo, 06 de setembro de 2023.

RENATA VALDRIGHI RAMOS DE PAULA

Diretora do Departamento de Gestão de Pessoas

EDITAL DE CONVOCAÇÃO – SA-43
DIVISÃO DE SAÚDE DO SERVIDOR

O Departamento de Gestão de Pessoas do Município de São Bernardo do Campo **CONVOCA** a servidora **MEIRE FRANCO CATHARINO RIBEIRO**, matrícula **28819-4**, para Junta Médica, munida de relatório e exames médicos, a comparecer impreterivelmente, no dia **28 de setembro de 2023**, às **14 horas**, no Departamento de Gestão de Pessoas – Divisão de Saúde do Servidor (dependências da antiga Câmara Municipal), situado à Praça Samuel Sabatini, 50 – Centro – São Bernardo do Campo.

São Bernardo do Campo, 06 de setembro de 2023.

RENATA VALDRIGHI RAMOS DE PAULA

Diretora do Departamento de Gestão de Pessoas

EDITAL DE CONVOCAÇÃO – SA-43
DIVISÃO DE SAÚDE DO SERVIDOR

O Departamento de Gestão de Pessoas do Município de São Bernardo do Campo **CONVOCA** a servidora **MARIA EMILIA VIEIRA**, matrícula **30609-3**, para Junta Médica, munida de relatório e exames médicos, a comparecer impreterivelmente, no dia **26 de setembro de 2023**, às **14 horas**, no Departamento de Gestão de Pessoas – Divisão de Saúde do Servidor (dependências da antiga Câmara Municipal), situado à Praça Samuel Sabatini, 50 – Centro – São Bernardo do Campo.

São Bernardo do Campo, 06 de setembro de 2023.

RENATA VALDRIGHI RAMOS DE PAULA

Diretora do Departamento de Gestão de Pessoas

EDITAL DE CONVOCAÇÃO – SA-43
DIVISÃO DE SAÚDE DO SERVIDOR

O Departamento de Gestão de Pessoas do Município de São Bernardo do Campo **CONVOCA** a servidora **VANESSA MARIANO BROGINI**, matrícula **31994-7**, para Junta Médica, munida de relatório e exames médicos, a comparecer impreterivelmente, no dia **25 de setembro de 2023**, às **10 horas**, no Departamento de Gestão de Pessoas – Divisão de Saúde do Servidor (dependências da antiga Câmara Municipal), situado à Praça Samuel Sabatini, 50 – Centro – São Bernardo do Campo.

São Bernardo do Campo, 06 de setembro de 2023.

RENATA VALDRIGHI RAMOS DE PAULA

Diretora do Departamento de Gestão de Pessoas

EDITAL DE CONVOCAÇÃO – SA-43
DIVISÃO DE SAÚDE DO SERVIDOR

O Departamento de Gestão de Pessoas do Município de São Bernardo do Campo **CONVOCA** a servidora **PATRICIA NUNES DOS SANTOS QUEIROZ**, matrícula **35524-6**, para Junta Médica, munida de relatório e exames médicos, a comparecer impreterivelmente, no dia **25 de setembro de 2023**, às **14horas**, no Departamento de Gestão de Pessoas – Divisão de Saúde do Servidor (dependências da antiga Câmara Municipal), situado à Praça Samuel Sabatini, 50 – Centro – São Bernardo do Campo.

São Bernardo do Campo, 06 de setembro de 2023.

RENATA VALDRIGHI RAMOS DE PAULA

Diretora do Departamento de Gestão de Pessoas

EDITAL DE CONVOCAÇÃO – SA-43
DIVISÃO DE SAÚDE DO SERVIDOR

O Departamento de Gestão de Pessoas do Município de São Bernardo do Campo **CONVOCA** a servidora **TELMA ALCIENE ALVES**, matrícula **39371-7**, para junta Médica, munida de relatório e exames médicos, a comparecer impreterivelmente, no dia **27 de setembro de 2023**, às **14 horas**, no Departamento de Gestão de Pessoas – Divisão de Saúde do Servidor (dependências da antiga Câmara Municipal), situado à Praça Samuel Sabatini, 50 – Centro – São Bernardo do Campo.

São Bernardo do Campo, 06 de setembro de 2023.

RENATA VALDRIGHI RAMOS DE PAULA

Diretora do Departamento de Gestão de Pessoas

EDITAL DE CONVOCAÇÃO – SA-43
DIVISÃO DE SAÚDE DO SERVIDOR

O Departamento de Gestão de Pessoas do Município de São Bernardo do Campo **CONVOCA** a servidora **VALDECI OLIVEIRA CRUZ**, matrícula **43906-8**, para Junta Médica, munida de relatório e exames médicos, a comparecer impreterivelmente, no dia **27 de setembro de 2023**, às **10 horas**, no Departamento de Gestão de Pessoas – Divisão de Saúde do Servidor (dependências da antiga Câmara Municipal), situado à Praça Samuel Sabatini, 50 – Centro – São Bernardo do Campo.

São Bernardo do Campo, 06 de setembro de 2023.

RENATA VALDRIGHI RAMOS DE PAULA

Diretora do Departamento de Gestão de Pessoas

EDITAL DE CONVOCAÇÃO – SA-43
DIVISÃO DE SAÚDE DO SERVIDOR

O Departamento de Gestão de Pessoas do Município de São Bernardo do Campo **CONVOCA** a servidora **ALINE VITTA PEREIRA**, matrícula **46304-5**, para Junta Médica, munida de relatório e exames médicos, a comparecer impreterivelmente, no dia **13 de setembro de 2023**, às **15 horas**, no Departamento de Gestão de Pessoas – Divisão de Saúde do Servidor (dependências da antiga Câmara Municipal), situado à Praça Samuel Sabatini, 50 – Centro – São Bernardo do Campo.

São Bernardo do Campo, 06 de setembro de 2023.

RENATA VALDRIGHI RAMOS DE PAULA

Diretora do Departamento de Gestão de Pessoas

EDITAL DE CONVOCAÇÃO – SA-43
DIVISÃO DE SAÚDE DO SERVIDOR

O Departamento de Gestão de Pessoas do Município de São Bernardo do Campo **CONVOCA** a servidora **VANESSA BARBOSA DALL AQUA**, matrícula **46855-8**, para Junta Médica, munida de relatório e exames médicos, a comparecer impreterivelmente, no dia **14 de setembro de 2023**, às **15 horas**, no Departamento de Gestão de Pessoas – Divisão de Saúde do Servidor (dependências da antiga Câmara Municipal), situado à Praça Samuel Sabatini, 50 – Centro – São Bernardo do Campo.

São Bernardo do Campo, 06 de setembro de 2023.

RENATA VALDRIGHI RAMOS DE PAULA

Diretora do Departamento de Gestão de Pessoas

COMISSÃO DE AVALIAÇÃO ESPECIAL DE DESEMPENHO DO SERVIDOR - CAEDS

A Comissão de Avaliação Especial de Desempenho de Servidores - CAEDS, órgão colegiado vinculado à Secretaria de Administração e Inovação, visando o atendimento às garantias constitucionais do contraditório e da ampla defesa, por meio desta publicação, **CONVOCA** a funcionária **SILMARA SAVOIA LORENZINI**, matrícula **46.920-3**, nomeado no cargo de **PROFESSOR I EDUCAÇÃO BASICA**, lotada na Secretaria de Educação, para apresentar RECURSO referente ao processo de Estágio Probatório, no Departamento de Gestão de Pessoas, situado na Praça Samuel Sabatini, 50 - Centro - São Bernardo do Campo, no prazo de 15 (quinze) dias, a contar da presente publicação.

Cumpre observar que, em caso de não atendimento à presente convocação, a Comissão dará por encerrada a instrução do processo de Estágio Probatório, e adotará as medidas cabíveis que o caso requer.

CAEDS, 06 de setembro de 2023.

ANA CAROLINA SANTOS ROSARIO MONEGATTO

Coordenadora

PORTARIAS ASSINADAS PELO EXMO. SR. PREFEITO:

PORTARIA Nº 67907/23 – SA-4

Designar, **GILBERTO LOURENÇO MARSON**, matrícula n° **47.122-4**, **Secretário Adjunto de Secretaria de Meio Ambiente e Proteção Animal**, **SMA,** para responder pelo expediente **Secretaria de Meio Ambiente e Proteção Animal - SMA**, no período de **11 a 25 de setembro de 2023** em razão de fruição de Férias, pelo titular do cargo, funcionária **REGINA CÉLIA DAMASCENO**, matrícula nº **47.353-5**.

PORTARIAS E APOSTILAS ASSINADAS PELO SR. SECRETÁRIO:

PORTARIA Nº 67889/23 – SA-4

Exonerar, a pedido, **ANA PAULA OLIVEIRA SOUSA – 43.563-2,** portador(a) do RG. **29077229-1,** do cargo de **PROFESSOR I DE EDUCAÇÃO BÁSICA – SE-113,** referência **"E2A",** a partir de **31 DE AGOSTO DE 2023,** ficando declarado vago o respectivo cargo, de acordo com o artigo 77, § 1.º, inciso I, da Lei Municipal n.º 1729, de 30 de dezembro de 1968.

PORTARIA Nº 67890/23 – SA-4

Exonerar, a pedido, **CAMILA CATARINA SILVA TENCA – 44.537-6,** portador(a) do RG. **30796346-9,** do cargo de **PROFESSOR I DE EDUCAÇÃO BÁSICA – SE-113,** referência **"E4A",** a partir de **01 DE SETEMBRO DE 2023,** ficando declarado vago o respectivo cargo, de acordo com o artigo 77, § 1.º, inciso I, da Lei Municipal n.º 1729, de 30 de dezembro de 1968.

PORTARIA Nº 67891/23 – SA-4

Exonerar, a pedido, **CLAUDIO DE JESUS CARVALHO – 44.258-0,** portador(a) do RG. **47864491-7,** do cargo de **OFICIAL DE ESCOLA – SE-114,** referência **"PE1A",** a partir de **31 DE AGOSTO DE 2023,** ficando declarado vago o respectivo cargo, de acordo com o artigo 77, § 1.º, inciso I, da Lei Municipal n.º 1729, de 30 de dezembro de 1968.

PORTARIA Nº 67892/23 – SA-4

Exonerar, a pedido, **EGBERTO VILLAROSA – 33.469-2,** portador(a) do RG. **9449918-4,** do cargo de **MOTORISTA – SU-1,** referência **"C18B",** a partir de **31 DE AGOSTO DE 2023,** ficando declarado vago o respectivo cargo, de acordo com o artigo 77, § 1.º, inciso I, da Lei Municipal n.º 1729, de 30 de dezembro de 1968.

PORTARIA Nº 67893/23 – SA-4

Exonerar, a pedido, **HALLEF ROGER FELIX PEREIRA – 47.836-5,** portador(a) do RG. **36090310-1,** do cargo de **AUXILIAR EM EDUCAÇÃO – SE-112,** referência **"PE1A",** a partir de **31 DE AGOSTO DE 2023,** ficando declarado vago o respectivo cargo, de acordo com o artigo 77, § 1.º, inciso I, da Lei Municipal n.º 1729, de 30 de dezembro de 1968.

PORTARIA Nº 67894/23 – SA-4

Exonerar, a pedido, **LUCIENE DE OLIVEIRA ANTA SANTOS – 47.525-2,** portador(a) do RG. **50147182-0,** do cargo de **PROFESSOR DE EDUCAÇÃO ESPECIAL - DEFICIÊNCIA INTELECTUAL MENTAL – SE-115,** referência **"EE1A",** a partir de **31 DE AGOSTO DE 2023,** ficando declarado vago o respectivo cargo, de acordo com o artigo 77, § 1.º, inciso I, da Lei Municipal n.º 1729, de 30 de dezembro de 1968.

PORTARIA Nº 67895/23 – SA-4

Exonerar, a pedido, **MARIZETE LIMA RODRIGUES – 47.915-9,** portador(a) do RG. **29110765-5,** do cargo de **AUXILIAR EM EDUCAÇÃO – SE-112,** referência **"PE1A",** a partir de **31 DE AGOSTO DE 2023,** ficando declarado vago o respectivo cargo, de acordo com o artigo 77, § 1.º, inciso I, da Lei Municipal n.º 1729, de 30 de dezembro de 1968.

PORTARIA Nº 67896/23 – SA-4

Exonerar, a pedido, **PAULA PAMELLA RODRIGUES BUENO ROQUETTE – 40.057-8,** portador(a) do RG. **47620533-5,** do cargo de **PROFESSOR I DE EDUCAÇÃO BÁSICA - INFANTIL – SE-111,** referência **"E2A",** a partir de **31 DE AGOSTO DE 2023,** ficando declarado vago o respectivo cargo, de acordo com o artigo 77, § 1.º, inciso I, da Lei Municipal n.º 1729, de 30 de dezembro de 1968.

PORTARIA Nº 67897/23 – SA-4

Exonerar, a pedido, **RENAN SCHIAVINATO SACRAMENTO TOYODA – 48186-1,** portador(a) do RG. **36318187-8,** do cargo de **OFICIAL ADMINISTRATIVO I – GSA/SA-1,** referência **"8A",** a partir de **31 DE AGOSTO DE 2023,** ficando declarado vago o respectivo cargo, de acordo com o artigo 77, § 1.º, inciso I, da Lei Municipal n.º 1729, de 30 de dezembro de 1968.

PORTARIA Nº 67898/23 – SA-4

Tornar sem efeito a Portaria nº 67850/23 – SA-4, publicada no Jornal Notícias do Município de 01 de setembro de 2023, edição nº 2384, que, EXONEROU, a pedido, **EDSON ALVES,** matrícula nº **26496-6**, portador(a) do RG. **17028217-X**, do cargo de **INSPETOR DE ALUNOS** – **SE-113** – referência **PE1-A**.

PORTARIA Nº 67899/23 - SA-4

Nomear **GEORDANI FERREIRA BARBOSA JUNIOR**, portador (a) do **R.G 8295653**, nos termos do artigo 22, inciso II, da Lei Municipal n.º 1729, de 30 de dezembro de 1968, para exercer o cargo de **ENGENHEIRO CIVIL,** lotação **SOPE-2**, referência **"35-A"**, carga horária **de 40 (QUARENTA) HORAS** semanais.

PORTARIA Nº 67900/23 - SA-4

Nomear **ROGERIO GRANO DOS SANTOS**, portador (a) do **R.G 32151700**, nos termos do artigo 22, inciso II, da Lei Municipal n.º 1729, de 30 de dezembro de 1968, para exercer o cargo de **OFICIAL ADMINISTRATIVO I,** lotação **GSE**, referência **"8-A"**, carga horária **de 40 (QUARENTA) HORAS** semanais.

PORTARIA Nº 67901/23 - SA-4

1- DESIGNAR, a partir da publicação deste ato, o(a) funcionário(a) **GEORDANI FERREIRA BARBOSA JUNIOR**, portador (a) do **R.G 8295653, ENGENHEIRO CIVIL**, referência **35-A**, para prestar serviços no (a) **SOPE-3**.

2- DESIGNAR, a partir da publicação deste ato, o(a) funcionário(a) **ROGERIO GRANO DOS SANTOS**, portador (a) do **R.G 32151700, OFICIAL ADMINISTRATIVO I**, referência **8-A**, para prestar serviços no (a) **SE-114**.

PORTARIA Nº 67902/2320 – SA-4

Considerando o que consta no processo n.º **MO nº 39390/2023**, resolve:

Colocar a funcionária **PRISCILA CEZARINO PEDRON – 39.917-9, PROFESSOR II - ED. BÁSICA - EDUCAÇÃO FÍSICA, SE-116**, referência **"E2-A"**, à disposição da **CONFEDERAÇÃO BRASILEIRA DE DESPORTOS AQUÁTICOS,** sem prejuízo dos vencimentos e das demais vantagens de seu cargo, no período de **10 a 26 de julho de 2023,** para atuar, como Técnica, em Treinamento da Seleção Junior de Nado Artistico - Rio de Janeiro.

PORTARIA Nº 67903/23 – SA-4

Considerando o que consta no processo n.º **MO nº 39409/2023**, resolve:

Colocar o funcionário **DAVID COSTA DE AQUINO – 40.556-0, PROFESSOR II - ED. BÁSICA - EDUCAÇÃO FÍSICA, SE-116**, referência **"E4-B"**, à disposição da **CONFEDERAÇÃO BRASILEIRA DE ATLETISMO,** sem prejuízo dos vencimentos e das demais vantagens de seu cargo, no período de **28 a 30 de julho de 2023,** para atuar, como Arbitro, em Campeonato Sulamericano de Atletismo Adulto - SP.

PORTARIA Nº 67904/23 – SA-4

Considerando o que consta no processo n.º **MO nº 38971/2023**, resolve:

Colocar a funcionária **THAMIRIS MADEIRA DUARTE – 39.891-1, PROFESSOR II - ED. BÁSICA - EDUCAÇÃO FÍSICA, SE-116**, referência **"E4-B"**, à disposição da **CONFEDERAÇÃO BRASILEIRA DE HANDEBOL,** sem prejuízo dos vencimentos e das demais vantagens de seu cargo, no período de **3 a 12 de julho de 2023,** para atuar, como Auxiliar técnica, em Treinamento da Seleção Brasileira Adulta Feminina de Handebol na Praia - Uberlândia - MG.

PORTARIA Nº 67905/23 – SA-4

Designar, **ROGÉRIA LEITE SOARES GOMES**, matrícula n° **24.694-6**, **Diretor de Departamento**, **SF-3,** para responder pelo cargo de **Secretária Adjunta de Secretaria de Finanças - SF**, no período de **11 a 25 de setembro de 2023** em razão de fruição de Férias, pelo titular do cargo, funcionária **NEUSA MARIA SACCHI**, matrícula nº **42.817-4**.

PORTARIA Nº 67906/23 – SA-4

Designar, **ROSELI CÂNDIDA DOS SANTOS**, matrícula n° **23.244-4**, **Assessor de Direção**, **GSA/SF-3,** para responder pelo expediente do **Departamento de Contabilidade e Custos - SF-3**, no período de **11 a 25 de setembro de 2023.**

PORTARIA Nº 67908/23 – SA-4

Designar, **MIRIAM ANDRETTA MELO**, matrícula n° **47.371-3**, **Assessor de Governo**, **GSA/SG,** para responder pelo expediente do **Departamento de Apoio Administrativo - SG-1**, no período de **11 a 25 de setembro de 2023** em razão de fruição de Férias, pelo titular do cargo, funcionário **MARCOS ORLANDO MURO MONICO**, matrícula nº **10.390-2**.

PORTARIA Nº 67909/23 – SA-4

Designar, **RENATA APARECIDA ALVES PELEGRINO**, matrícula n° **44.343-9**, **Assessor de Direção**, **GSA/SEHAB-2,** para responder pelo expediente do **Departamento de Regularização Fundiária - SEHAB-2**, no período de **11 a 25 de setembro de 2023** em razão de fruição de Férias, pelo titular do cargo, funcionária **NEIVA APARECIDA PAZINI MACIMO**, matrícula nº **44.346-3**.

PORTARIA Nº 67910/23 – SA-4

Designar, **BRUNA DE OLIVEIRA ROCHA FERREIRA**, matrícula n° **32.752-4**, **Encarregado de Serviço de Apoio à Comissão de Correição e Inquéritos Administrativos**, **PGM-010.1,** para responder pelo expediente **da Divisão de Correição e Inquéritos Administrativos - PGM-01**, no período de **11 de setembro a 10 de outubro de 2023** em razão de fruição de Férias, pelo titular do cargo, funcionária **FLORDECI SANTOS MATOS DE FREITAS RIBEIRO**, matrícula nº **43.274-9**.

PORTARIA Nº 67911/23– SA-4

Atribuir, ao funcionário **ANTÔNIO CARLOS DE PONTES, matrícula nº 22.728-9,** lotação **SU-5,** a função gratificada correspondente à diferença salarial do seu cargo em relação à referência "**B**", pelo exercício de função de Nível **IV - SU**, constante do anexo **28.15** da Lei Municipal **6662/2018 (DENOM. 28.15)**, a partir de **6 de setembro de 2023.**

PORTARIA Nº 67912/23– SA-4

Exonerar, a pedido, **CRISTIANE MARCUSSO – matrícula nº 33.391-3,** do cargo de **Diretor de Divisão – SS-42,** referência **"T",** a partir de **1º setembro de 2023.**

PORTARIA Nº 67913/23– SA-4

Exonerar, **ROSELI COELHO ZADRA DE JESUS – matrícula nº 44.524-5,** do cargo em comissão de **Diretor de Seção – SS-313,** referência **"S",** a partir de **6 de setembro de 2023.**

PORTARIA N.º 67914/23 – SA-4

Nomear **JOCASTA SOUZA SILVA – R.G. 40.807.211-8** para exercer, em comissão, o cargo de **Diretor de Seção - SS-214**, referência **"S"**, nos termos da Lei Municipal nº 6662, de 19 de abril de 2018, a partir de **11 de setembro de 2023**.

PORTARIA N.º 67915/23 – SA-4

Nomear **MIRIAM DESTRAOLE – R.G. 25.536.198-1** para exercer, em comissão, o cargo de **Diretor de Seção - SS-313**, referência **"S"**, nos termos da Lei Municipal nº 6662, de 19 de abril de 2018, a partir de **11 de setembro de 2023**.

PORTARIA N.º 67916/23 – SA-4

Nomear **CAROLINE TOMIELLO MOMPOEY – R.G. 41.113.105-6** para exercer, em comissão, o cargo de **Diretor de Divisão - SS-42**, referência **"T"**, nos termos da Lei Municipal nº 6662, de 19 de abril de 2018, a partir de **11 de setembro de 2023**.

PORTARIA Nº 67917/23– SA-4

Exonerar, **PRISCILA DEMITRIO BROGLIATO – matrícula nº 44.520-3,** do cargo em comissão de **Diretor de Seção – SS-512,** referência **"S",** a partir de **11 de setembro de 2023.**

PORTARIA N.º 67918/23 – SA-4

Nomear **PRISCILA DEMITRIO BROGLIATO – 44.520-3** para exercer, em comissão, o cargo de **Diretor de Divisão - SS-51**, referência **"T"**, nos termos da Lei Municipal nº 6662, de 19 de abril de 2018, a partir de **11 de setembro de 2023**.

PORTARIA N.º 67919/23 – SA-4

Nomear **VANILDA PAULA DA CRUZ – R.G. 41.868.659** para exercer, em comissão, o cargo de **Diretor de Seção - SS-512**, referência **"S"**, nos termos da Lei Municipal nº 6662, de 19 de abril de 2018, a partir de **11 de setembro de 2023**.

PORTARIA Nº 67920/2320 – SA-4

Considerando o que consta no processo n.º **MO nº 39331/2023**, resolve:

Colocar a funcionária **PRISCILA CEZARINO PEDRON – 39.917-9, PROFESSOR II - ED. BÁSICA - EDUCAÇÃO FÍSICA, SE-116**, referência **"E2-A"**, à disposição da **CONFEDERAÇÃO BRASILEIRA DE DESPORTOS AQUÁTICOS,** sem prejuízo dos vencimentos e das demais vantagens de seu cargo, no período de **18 de junho a 1º de julho de 2023,** para atuar, como Técnica, em Treinamentos da Seleção Brasileira Junior - Rio de Janeiro.

PORTARIA Nº 67921/23 – SA-4

Considerando o que consta no processo n.º **MO nº 39490/2023**, resolve:

Colocar o funcionário **DANILO DE TOLEDO – 39.883-0, PROFESSOR II - ED. BÁSICA - EDUCAÇÃO FÍSICA, SE-116**, referência **"E2-A"**, à disposição da **CONFEDERAÇÃO BRASILEIRA DE VOLEIBOL PARA DEFICIENTES,** sem prejuízo dos vencimentos e das demais vantagens de seu cargo, no período de **24 a 30 de julho de 2023,** para atuar, como Árbitro, em Intercâmbio Internacional Brasil x Itália de Voleibol Sentado 2023.

PORTARIA Nº 67922/23 – SA-4

Conceder ao funcionário **ERCULE ALFREDO NOTTE, matrícula n° 47.160-6**, Diretor de Departamento – SAS-2, **Licença para Tratar de Assuntos Particulares**, nos termos do artigo 90 da Lei Municipal n° 2.052, de 06 de julho de 1973, no período de **11 a 14 de setembro de 2023.**

DESPACHOS DA SRA. DIRETORA:

1-DEFERINDO o pedido de **CONVERSÃO DE LTS PARA ACIDENTE DE TRABALHO**, do (da) servidor (a) **CAROLINA DE ANDRADE COELHO**, matrícula **36484-5,** conforme manifestação constante do requerimento/processo nº **495/2023.**

2-DEFERINDO o pedido de **REVISÃO DE CONCESSÃO DE LICENÇA MÉDICA**, do (da) servidor (a) **MARIA ELIANA DA SILVA**, matrícula **40614-2,** conforme manifestação constante do requerimento/processo nº **1608/2023.**

3-DEFERINDO o pedido de **REVISÃO DE CONCESSÃO DE LICENÇA MÉDICA**, do (da) servidor (a) **WAGNER DE OLIVEIRA SILVA**, matrícula **47286-4,** conforme manifestação constante do requerimento/processo nº **1606/2023.**

4-DEFERINDO PARCIALMENTE o pedido de **REVISÃO DE CONCESSÃO DE LICENÇA MÉDICA**, do (da) servidor (a) **ADRIANA REGINA TERUEL GRECO**, matrícula **39336-9,** conforme manifestação constante do requerimento/processo nº **1607/2023.**

5-DEFERINDO o pedido de INCORPORAÇÃO DOS DIAS DE EFETIVO EXERCÍCIO PARA FINS DE PTS e SENHORIDADE do(da) servidor(a) **LEILA RODRIGUES ROCHA**, matrícula nº **41.370-7,** conforme manifestação constante do **Processo nºRH.001998/2023.**

6-DEFERINDO o pedido de INCORPORAÇÃO DOS DIAS DE EFETIVO EXERCÍCIO PARA FINS DE PTS e SENHORIDADE do(da) servidor(a) **MARCOS JOSE OLIVEIRA DE FRANÇA**, matrícula nº **46.842-7,** conforme manifestação constante do **Processo nºRH.002587/2023.**

7-DEFERINDO o pedido de INCORPORAÇÃO DOS DIAS DE EFETIVO EXERCÍCIO PARA FINS DE PTS e SENHORIDADE do(da) servidor(a) **ALEXANDRA FERREIRA MENDES PAIS**, matrícula nº **35.819-7,** conforme manifestação constante do **Processo nºRH.002833/2023.**

8-DEFERINDO o pedido de INCORPORAÇÃO DOS DIAS DE EFETIVO EXERCÍCIO PARA FINS DE PTS e SENHORIDADE do(da) servidor(a) **CARMEM SILVA MEDINA**, matrícula nº **48.148-9,** conforme manifestação constante do **Processo nºRH.002832/2023.**

9-DEFERINDO o pedido de INCORPORAÇÃO DOS DIAS DE EFETIVO EXERCÍCIO PARA FINS DE PTS e SENHORIDADE do(da) servidor(a) **DAIANE GOMES DA SILVA ARAUJO**, matrícula nº **48.117-0**, conforme manifestação constante do **Processo nºRH.002998/2023.**

10-DEFERINDO o pedido de INCORPORAÇÃO DOS DIAS DE EFETIVO EXERCÍCIO PARA FINS DE PTS e SENHORIDADE do(da) servidor(a) **ROSANGELA DE OLIVEIRA NASCIMENTO**, matrícula nº **45.277-9 ,** conforme manifestação constante do **Processo nº RH.003114/2023.**

11-DEFERINDO o pedido de INCORPORAÇÃO DOS DIAS DE EFETIVO EXERCÍCIO PARA FINS DE PTS e SENHORIDADE do(da) servidor(a) **MARIA APARECIDA MONTEIRO DE MELO**, matrícula nº **47.530-9,** conforme manifestação constante do **Processo nºRH.003101/2023.**

COMUNICADO DE DESLIGAMENTO N° 36/2023

01- ELLEN NALANDA ROCHA SILVA - 81238-5, ESTAGIÁRIO DE PEDAGOGIA - SE-1, Desligado a Pedido, a partir de 30/08/2023.

02- MARIA AUXILIADORA MARIANI TENORIO - 60739-6, PROFESSOR SUBSTITUTO DE EDUCAÇÃO BÁSICA - SE-114/SE-113, Dispensa CLT ART 40-P1 II C.F., a partir de 08/09/2023.

03- MARLENE LEMOS SOARES MAGOGA - 62757-0, AUXILIAR DE LIMPEZA - SE-2, Dispensa CLT ART 40-P1 II C.F., a partir de 12/09/2023.

.....

Secretaria de Administração e Inovação
Departamento de Gestão de Pessoas
Seção de Concurso, Seleção e Promoção

SECRETARIA DE ADMINISTRAÇÃO E INOVAÇÃO
DEPARTAMENTO DE GESTÃO DE PESSOAS
SEÇÃO DE CONCURSO, SELEÇÃO E PROMOÇÃO
COMUNICADO

O Departamento de Gestão de Pessoas do Município de São Bernardo do Campo **PUBLICA** as desclassificações dos candidatos adiante relacionados, em razão do não atendimento ao Edital de Convocação nº 073/2023, conforme item 15.15 do capítulo 15 do Edital de Concurso Público nº 01/2022.

AUXILIAR EM EDUCAÇÃO (CONCURSO PÚBLICO Nº 01/2022)

Classif.	Nome	R.G.
323º	ANA GABRIELLE MOREIRA INACIO	37569513
325º	SARAY BISPO DOS SANTOS BARBOSA	52031371
326º	RICHARD ALEFE RAMOS DA SILVA	38126049
330º	VIVIAN SARRACENI SANCHES DE DEUS RICO	42139563
334º	BEATRIZ DAVID SILVA	53974942
335º	CAMILE GONCALVES DOS SANTOS	396591607
340º	VINICIUS RODRIGUES VIEIRA	46610851
343º	ESTER QUINTINO DA SILVA	38371776
345º	IGOR COUTINHO DE SOUZA	37005091

COORDENADOR PEDAGÓGICO (CONCURSO PÚBLICO Nº 01/2022)

Classif.	Nome	R.G.
40º	THAILLA SANTANA SOUSA	29862364

OFICIAL DE ESCOLA (CONCURSO PÚBLICO Nº 01/2022)

Classif.	Nome	R.G.
174º	IVAN LUIZ SILVA DOS SANTOS	48790399
176º	SERGIO RASCHIATORE	11333690
177º	MARTA BOSCOLO	16356361
178º	EDSON FERNANDES OLIVER	131726341
180º	IGOR PIMENTA STEFANUTO	42413281
182º	EDUARDO SILVA	38568474

ORIENTADOR PEDAGÓGICO (CONCURSO PÚBLICO Nº 01/2022)

Classif.	Nome	R.G.
284º	ELAINE DE CASSIA FERREIRA SIQUEIRA (6º Class. da lista reservada aos candidatos portadores de deficiência - LM 3691/91)	17878494

PROFESSOR II DE EDUCAÇÃO BÁSICA - CIÊNCIAS (CONCURSO PÚBLICO Nº 01/2022)

Classif.	Nome	R.G.
16º	GIULIA MAGRI RIBEIRO	487732364
17º	JULIANA IZIDORO SOUZA	48312330

PROFESSOR II DE EDUCAÇÃO BÁSICA - GEOGRAFIA (CONCURSO PÚBLICO Nº 01/2022)

Classif.	Nome	R.G.
13º	RONALD DOS SANTOS OLIVEIRA	1285648730

PROFESSOR DE EDUCAÇÃO ESPECIAL - DEFICIÊNCIA INTELECTUAL/MENTAL (CONCURSO PÚBLICO Nº 01/2022)

Classif.	Nome	R.G.
64º	MICHELLE REIS	32615686
66º	BRAULIO RAMON OLIVEIRA MONTEIRO	570172196

TÉCNICO EM NUTRIÇÃO E DIETÉTICA (SECRETARIA DE EDUCAÇÃO) (CONCURSO PÚBLICO Nº 01/2022)

Classif.	Nome	R.G.
2º	LUIZA DE SOUZA RODRIGUES	53879226
4º	JOCELI SILVESTRE FERNANDES	257679017

PROFESSOR I DE EDUCAÇÃO BÁSICA (CONCURSO PÚBLICO Nº 01/2022)

Classif.	Nome	R.G.
1106º	KATIA RODRIGUES	182129196
1107º	LUIS ALBERTO DE OLIVEIRA GOMES	40746035
1110º	CAROLINA DE SOUZA SANTOS	44879387
1123º	FABIA ANTONIO DA SILVA CORREA	30696644X
1124º	NATALY MOTA TAMARINDO	429046029
1125º	ELOISE PEDRINA DIAMANTINO JANUARIO	47274504
1129º	SIMONE VIANA DE ARAUJO	30654136
1134º	ODILA JULIANA ANTUNES GOLLO SILVA	28372773
1135º	VALERIA VERGUEIRO COLONNESE	20200172
1136º	DEISE ELAINE ELAINE MARQUES	43051336
1147º	AMANDA DA SILVA RODRIGUES	43779661
1149º	CRISTIANE SAMPAIO DE OLIVEIRA	29039582
1155º	DANIELLE MARTINEZ MOREIRA	43741799
1158º	MARCIA CRISTINA BEZERRA	26251932X
1159º	LUANA LIMA RODRIGUES DA SILVA	273944083

São Bernardo do Campo, 5 de setembro de 2023.
RENATA VALDRIGHI RAMOS DE PAULA
Diretora do Departamento de Gestão de Pessoas

EDITAL DE CONVOCAÇÃO Nº 075/2023 – SA- 411

O Departamento de Gestão de Pessoas do Município de São Bernardo do Campo **CONVOCA** o (a) (s) candidato (a) (s) a seguir relacionado (a) (s), aprovado (a) (s) no (s) concurso (s) público (s) destinado (s) ao provimento do (s) cargo (s) abaixo listado (s):

1. Para a realização do processo de admissão:

1.1. Apresentar-se, no local, dia e horário agendados abaixo, portando Cédula de Identidade, para retirada da lista de documentos a serem providenciados, encaminhamento de exame médico, e para receberem instruções quanto à admissão.

DIA: 12/09/2023 às 9h

LOCAL: SECRETARIA DE EDUCAÇÃO – Av. Wallace Simonsen, 222 – Bairro Nova Petrópolis – São Bernardo do Campo, SP - Balcão da Seção de Movimentação de Pessoal - SE-322.

PROFESSOR II DE EDUCAÇÃO BÁSICA - CIÊNCIAS (CONCURSO PÚBLICO Nº 01/2022)

Classif.	Nome	R.G.
18º	AYMORE CUNHA GONCALVES	35775190
19º	MICHELLE ALINE VIEIRA COSTA	34407178

PROFESSOR II DE EDUCAÇÃO BÁSICA - GEOGRAFIA (CONCURSO PÚBLICO Nº 01/2022)

Classif.	Nome	R.G.
14º	PAULO HENRIQUE CARDOSO DOS SANTOS	413928032

DIA: 12/09/2023 às 9h

LOCAL: SECRETARIA DE EDUCAÇÃO – Av. Wallace Simonsen, 222 – Bairro Nova Petrópolis – São Bernardo do Campo, SP - Balcão da Seção de Administração de Pessoal - SE-321.

PROFESSOR DE EDUCAÇÃO ESPECIAL - DEFICIÊNCIA INTELECTUAL/MENTAL (CONCURSO PÚBLICO Nº 01/2022)

Classif.	Nome	R.G.
69º	CRISTIANE ALMEIDA DE PAULA SILVA	30905683

TÉCNICO EM NUTRIÇÃO E DIETÉTICA (SECRETARIA DE EDUCAÇÃO) (CONCURSO PÚBLICO Nº 01/2022)

Classif.	Nome	R.G.
5º	GRAZIELA ALVES RIBEIRO	53143440
6º	NICOLE STEPHANY CAMPOS TOLOI	39426306

DIA: 12/09/2023 às 14h

LOCAL: SECRETARIA DE EDUCAÇÃO – Av. Wallace Simonsen, 222 – Bairro Nova Petrópolis – São Bernardo do Campo, SP - Balcão da Seção de Movimentação de Pessoal - SE-322.

OFICIAL DE ESCOLA (CONCURSO PÚBLICO Nº 01/2022)

Classif.	Nome	R.G.
184º	LEONARDO DE SA	20277309
185º	VIVIAN MENDES HALLIWELL MARIOTTO	34959001
186º	TALITA CAVALCANTE DOS SANTOS	41939715
187º	JULIANA TAVARES VASCO	25759295
188º	ANDERSON ROBERTO DO NASCIMENTO	34254753
189º	JOYCE CAROLINA DA SILVA SOUZA	36155963

DIA: 13/09/2023 às 9h

LOCAL: SECRETARIA DE EDUCAÇÃO – Av. Wallace Simonsen, 222 – Bairro Nova Petrópolis – São Bernardo do Campo, SP - Balcão da Seção de Movimentação de Pessoal - SE-322.

AUXILIAR EM EDUCAÇÃO (CONCURSO PÚBLICO Nº 01/2022)

Classif.	Nome	R.G.
346º	ANA CAROLINE ROCHA LIMA	37846155
347º	NAOMY GABRIELE DA SILVA PEREIRA	50557392
348º	SARAH CARVALHO DA SILVEIRA	39830497
349º	RENAN SANTOS ANDRADE	37804768
350º	LEONARDO JOSE SILVA	54230844
351º	OTAVIO AUGUSTO PICCOLI	378924746
352º	ADAUTO DIO DE ALMEIDA	19257056
353º	LIVIA SANTOS DE OLIVEIRA	62126804
354º	LIVIA DE ALMEIDA DINIZ	55003930

DIA: 13/09/2023 às 14h

LOCAL: SECRETARIA DE EDUCAÇÃO – Av. Wallace Simonsen, 222 – Bairro Nova Petrópolis – São Bernardo do Campo, SP - Balcão da Seção de Movimentação de Pessoal - SE-322.

COORDENADOR PEDAGÓGICO (CONCURSO PÚBLICO Nº 01/2022)

Classif.	Nome	R.G.
46º	CATIA REGINA LONGO DE MENEZES	25545839

ORIENTADOR PEDAGÓGICO (CONCURSO PÚBLICO Nº 01/2022)

Classif.	Nome	R.G.
289º	LILIAN DE ALCANTARA SILVA (7º Class. da lista reservada aos candidatos portadores de deficiência - LM 3691/91)	32702213

DIA: 14/09/2023 às 14h

LOCAL: CENFORPE – Centro de Formação dos Profissionais da Educação – SALA DE VÍDEO. Avenida Dom Jaime de Barros Câmara, 201 - Bairro Planalto - S.B. do Campo.

PROFESSOR I DE EDUCAÇÃO BÁSICA (CONCURSO PÚBLICO Nº 01/2022)

Classif.	Nome	R.G.
1164º	SANDRO LODETTI	254594128
1165º	TATIANA TIEKO SHIOZAKI PAREDE	30957731
1166º	AISLAN LIMA DA SILVA LOYOLA	08063282
1167º	GILMARA BENTO DE MIRANDA SOARES	25101834
1168º	CAMILA MARTINS DE OLIVEIRA	353332461
1169º	FRANCIELLY OLYMPIO BARBOZA	36288359
1170º	ANA CAROLINA BORSALIN SANTANA	39569608
1171º	PRISCILA LEOCADIO	29554479
1172º	CAROLINA DE CARVALHO BUENO	42476006

1173º	TALITA RODRIGUES NEGRAO MENDES	28309001
1174º	SELMA APARECIDA SANTANA DE SOUZA	267847269
1175º	BARBARA CRISTINA BOMFA MARQUES	29816544
1176º	MARCO ANTONIO CROZARIOL JUNIOR	32500677
1177º	JULIA RENATA GIGANTE DA SILVA	55172960
1178º	LETICIA PRADO DE ANDRADE	34664808

O não comparecimento do candidato convocado e não apresentação da documentação exigida na data, horário e local indicados em cronograma estabelecido pelo Departamento de Gestão de Pessoas, implicará em sua desclassificação do Concurso Público.

São Bernardo do Campo, 5 de setembro de 2023.
RENATA VALDRIGHI RAMOS DE PAULA
Diretora do Departamento de Gestão de Pessoas

.....

Secretaria de Administração e Inovação
Departamento de Licitações e Materiais

SECRETARIA DE ADMINISTRAÇÃO E INOVAÇÃO
DEPARTAMENTO DE LICITAÇÕES E MATERIAIS – SA-2
TERMO DE APOSTILAMENTO

Em cumprimento ao que dispõe a Lei Orgânica do Município de 1990, em seu artigo 147, a SA-2 publica os seguintes termos de apostilamento:

I - TERMO DE APOSTILAMENTO nº 72/2023 (TERCEIRO) ao **Contrato de Empreitada nº 40/2021; CONTRATANTE: MUNICÍPIO DE SÃO BERNARDO DO CAMPO; PROCESSO DE CONTRATAÇÃO: PC. 2903/2019; CONTRATADA:** CONSTRUTORA KAMILOS LTDA**; ASSINATURA:** 04/09/2023**; OBJETO:** Nos termos do artigo 65, § 8º, da Lei Federal nº 8.666/1993 e suas alterações; solicitação de fl. 16124; no Contrato de Empreitada nº 40/2021, fica incluída a seguinte dotação orçamentária: 11.115.4.4.90.51.00.16.512.0018.1064-03 – (Código reduzido: 1305-1).

II - TERMO DE APOSTILAMENTO nº 73/2023 (TERCEIRO) ao **Contrato de Empreitada nº 41/2021; CONTRATANTE: MUNICÍPIO DE SÃO BERNARDO DO CAMPO; PROCESSO DE CONTRATAÇÃO: PC. 2903/2019; CONTRATADA:** COMPEC GALASSO ENGENHARIA E CONSTRUÇÕES LTDA**; ASSINATURA:** 04/09/2023**; OBJETO:** Nos termos do artigo 65, § 8º, da Lei Federal nº 8.666/1993 e suas alterações; solicitação de fl. 16124; no Contrato de Empreitada nº 41/2021, fica incluída a seguinte dotação orçamentária: 11.115.4.4.90.51.00.16.512.0018.1064-03 – (Código reduzido: 1305-1).

III - TERMO DE APOSTILAMENTO nº 74/2023 (SEGUNDO) ao **Contrato de Empreitada nº 42/2021; CONTRATANTE: MUNICÍPIO DE SÃO BERNARDO DO CAMPO; PROCESSO DE CONTRATAÇÃO: PC. 2903/2019; CONTRATADA:** COMPEC GALASSO ENGENHARIA E CONSTRUÇÕES LTDA**; ASSINATURA:** 04/09/2023**; OBJETO:** Nos termos do artigo 65, § 8º, da Lei Federal nº 8.666/1993 e suas alterações; solicitação de fl. 16124; no Contrato de Empreitada nº 42/2021, fica incluída a seguinte dotação orçamentária: 11.115.4.4.90.51.00.16.512.0018.1064-03 – (Código reduzido: 1305-1).

III - TERMO DE APOSTILAMENTO nº 79/2023 (SEGUNDO) ao **Contrato de Empreitada nº 62/2022; CONTRATANTE: MUNICÍPIO DE SÃO BERNARDO DO CAMPO; PROCESSO DE CONTRATAÇÃO: PC. 2110/2021; CONTRATADA:** TETO CONSTRUTORA S/A**; ASSINATURA:** 04/09/2023**; OBJETO:** Nos termos do artigo 65, § 8º, da Lei Federal nº 8.666/1993 e suas alterações; solicitação de fls. 5606; no Contrato de Empreitada nº 62/2022, fica incluída a dotação orçamentária nº 11.115.4.4.90.51.00.16.512.0018.1064-03 - cód. red. 1305-1.

São Bernardo do Campo, 06 de setembro de 2023.
CÉLIA MARIA PEREIRA FERREIRA
Diretora de Departamento - SA-2

.....

DEPARTAMENTO DE LICITAÇÕES E MATERIAIS
EXTRATOS DE TERMOS DE CONTRATOS

Em cumprimento ao que dispõe a Lei Orgânica do Município de 1990, em seu artigo 147, a Secretaria de Administração e Inovação desta Municipalidade faz publicar, por meio do Departamento de Licitações e Materiais (SA-2), os Extratos de Termo de Contrato e Termos de Aditamento ao Contrato abaixo discriminados:

1. TERMO DE CONTRATO DE PRESTAÇÃO DE SERVIÇOS SA.201.1 Nº 123/2023. CONTRATANTE: MUNICÍPIO DE SÃO BERNARDO DO CAMPO. CONTRATADA: A2F SOLUÇÕES EM PESQUISA E ENSINO LTDA. PROCESSO DE CONTRATAÇÃO: 3139/2022. MODALIDADE: C.BI 10.002/2023. VALOR: R$ 322.560,00. VIGÊNCIA: EXECUÇÃO: 04 MESES. VIGÊNCIA: 06 MESES. ASSINATURA: 31/08/2023. OBJETO: SERVIÇO DE CONSULTORIA QUE IRA DESENHAR E EXECUTAR A AVALIAÇÃO DE IMPACTO DO PROGRAMA DE FORTALECIMENTO DO SISTEMA ÚNICO DE SAUDE DO MUNICÍPIO.

2. TERMO DE ADITAMENTO SA.201.1 Nº 149/2023 (2º) AO CONTRATO DE PRESTAÇÃO DE SERVIÇOS SA.201.1 Nº 90/2021. CONTRATANTE: MUNICÍPIO DE SÃO BERNARDO DO CAMPO. CONTRATADA: SISGRAPH LTDA. PROCESSO DE CONTRATAÇÃO: 00728/2021. VALOR: R$ 265.904,14. VIGÊNCIA: 17/09/2024. ASSINATURA: 01/09/2023. OBJETO: PRORROGAÇÃO DE PRAZO, PELO PERÍODO DE 12 (DOZE) MESES, A PARTIR DE 17/09/2023.

3. TERMO DE ADITAMENTO SA.201.1 Nº 155/2023 (4º) AO CONTRATO DE PRESTAÇÃO DE SERVIÇOS SA.201.1 Nº 89/2019. CONTRATANTE: MUNICÍPIO DE SÃO BERNARDO DO CAMPO. CONTRATADA: LABFIX COMÉRCIO E SERVIÇOS DE INFORMÁTICA LTDA. PROCESSO DE CONTRATAÇÃO: 1064/2019. VALOR: R$ 70.504,68. VIGÊNCIA: 12/09/2024. ASSINATURA: 30/08/2023. OBJETO: PRORROGAÇÃO DE PRAZO, POR MAIS 12 MESES, DE 12/09/2023 A 12/09/2024.

4. TERMO DE ADITAMENTO SA.201.1 Nº 157/2023 (3º) AO CONTRATO DE PRESTAÇÃO DE SERVIÇOS SA.201.1 Nº 31/2021. CONTRATANTE: MUNICÍPIO DE SÃO BERNARDO DO CAMPO. CONTRATADA: SERTTEL SOLUÇÕES EM MOBILIDADE E SEGURANÇA URBANA LTDA. PROCESSO DE CONTRATAÇÃO: 97/2020. VALOR: R$ 1.040.678,43. VIGÊNCIA: 30/11/2023. ASSINATURA: 31/08/2023. OBJETO: PRORROGAÇÃO 03 MESES A PARTIR DE 31/08/2023 COM CLÁUSULA RESOLUTIVA.

5. TERMO DE ADITAMENTO SA.201.1 Nº 162/2023 (4º) AO CONTRATO DE PRESTAÇÃO DE SERVIÇOS SA.201.1 Nº 21/2020. CONTRATANTE: MUNICÍPIO DE SÃO BERNARDO DO CAMPO. CONTRATADA: ELEVADORES SÃO PAULO LTDA. PROCESSO DE CONTRATAÇÃO: 2438/2019. VALOR: R$ 446.432,80. VIGÊNCIA: 02/09/2024. ASSINATURA: 30/08/2023. OBJETO: PRORROGAÇÃO 12 MESES A PARTIR DE 02/09/2023.

SA-2, 06 DE SETEMBRO DE 2023.
MARCO AURÉLIO ROMALDINI
Respondendo pelo Expediente do Departamento
de Licitações e Materiais – SA-2

.....

MUNICÍPIO DE SÃO BERNARDO DO CAMPO
DEPARTAMENTO DE LICITAÇÕES E MATERIAIS

PC.1739/2023 – CP.10.032/2023 – CONTRATAÇÃO DE EMPRESA DE ENGENHARIA PARA EXECUÇÃO DAS OBRAS DE CONCLUSÃO DO CORREDOR COUROS. – O edital estará disponível para realização de download no site www.saobernardo.sp.gov.br/licitacao, bem como para consulta e obtenção no Serviço de Licitações e Operações – SA.213.1, na Av. Kennedy nº 1100 – "Prédio Gilberto Pasin", Bairro Anchieta, nesta cidade, das 8h30 às 17h00, devendo o interessado estar munido de CD (Compact Disc) gravável. - **ENTREGA DOS ENVELOPES: 10/10/2023 às 10h00**. – S. B. Campo, 01 de setembro de 2023.

.....

Secretaria de Administração e Inovação
Departamento de Licitações e Materiais
Extrato de Termos de Atas de Registro de Preços

DEPARTAMENTO DE LICITAÇÕES E MATERIAIS
EXTRATOS DE TERMOS DE ATA DE REGISTRO DE PREÇOS

Em cumprimento ao que dispõe a Lei Orgânica do Município de 1990, em seu artigo 147, a Secretaria de Administração e Inovação desta Municipalidade faz publicar, por meio do Departamento de Licitações e Materiais (SA-2), o Extrato de Termos de Ata de Registro de Preços abaixo discriminado:

1. ATA DE REGISTRO DE PREÇOS SA.201.1 Nº 499/2023. CONTRATANTE: MUNICÍPIO DE SÃO BERNARDO DO CAMPO. DETENTORA: S4 COMERCIO E DISTRIBUIÇÃO DE MÓVEIS LTDA. PROCESSO DE CONTRATAÇÃO: 01593/2023. MODALIDADE: PE 370/2023. VALOR: R$ 252.600,00. VIGÊNCIA: 12 MESES A CONTAR DA DATA DA ASSINATURA. ASSINATURA: 30/08/2023. OBJETO: ARMÁRIO DE AÇO.

2. ATA DE REGISTRO DE PREÇOS SA.201.1 Nº 503/2023. CONTRATANTE: MUNICÍPIO DE SÃO BERNARDO DO CAMPO. DETENTORA: BRANOV EQUIPAMENTOS PROFISSIONAIS LTDA. PROCESSO DE CONTRATAÇÃO: 01741/2023. MODALIDADE: PE 372/2023. VALOR: R$ 76.000,00. VIGÊNCIA: 12 MESES A CONTAR DA DATA DA ASSINATURA. ASSINATURA: 31/08/2023. OBJETO: CARRO PARA TRANSPORTE COM 02 NÍVEIS.

3. ATA DE REGISTRO DE PREÇOS SA.201.1 Nº 505/2023. CONTRATANTE: MUNICÍPIO DE SÃO BERNARDO DO CAMPO. DETENTORA: INOVA TECH INFORMÁTICA LTDA. PROCESSO DE CONTRATAÇÃO: 01741/2023. MODALIDADE: PE 372/2023. VALOR: R$ 154.470,00. VIGÊNCIA: 12 MESES A CONTAR DA DATA DA ASSINATURA. ASSINATURA: 01/09/2023. OBJETO: LIQUIDIFICADOR, PROCESSADOR E TRITURADOR INDUSTRIAL.

4. ATA DE REGISTRO DE PREÇOS SA.201.1 Nº 506/2023. CONTRATANTE: MUNICÍPIO DE SÃO BERNARDO DO CAMPO. DETENTORA: PERONTI SUPLEMENTOS INDUSTRIAIS LTDA. PROCESSO DE CONTRATAÇÃO: 01741/2023. MODALIDADE: PE 372/2023. VALOR: R$ 8.257,20. VIGÊNCIA: 12 MESES A CONTAR DA DATA DA ASSINATURA. ASSINATURA: 31/08/2023. OBJETO: ESCADA DOMÉSTICA PORTÁTIL.

5. ATA DE REGISTRO DE PREÇOS SA.201.1 Nº 507/2023. CONTRATANTE: MUNICÍPIO DE SÃO BERNARDO DO CAMPO. DETENTORA: MARCO ANTÔNIO SILVA NETO. PROCESSO DE CONTRATAÇÃO: 01905/2023. MODALIDADE: PE 421/2023. VALOR: R$ 85.194,00. VIGÊNCIA: 12 MESES A CONTAR DA DATA DA ASSINATURA. ASSINATURA: 31/08/2023. OBJETO: DETERGENTE LÍQUIDO PARA GORDURA.

6. ATA DE REGISTRO DE PREÇOS SA.201.1 Nº 514/2023. CONTRATANTE: MUNICÍPIO DE SÃO BERNARDO DO CAMPO. DETENTORA: LR SERAPHIM COMERCIAL SERVIÇOS LTDA. PROCESSO DE CONTRATAÇÃO: 01632/2023. MODALIDADE: PE 382/2023. VALOR: R$ 6.200,00. VIGÊNCIA: 12 MESES A CONTAR DA DATA DA ASSINATURA. ASSINATURA: 01/09/2023. OBJETO: LOCAÇÃO DE CAMARIM ARTÍSTICO.

7. ATA DE REGISTRO DE PREÇOS SA.201.1 Nº 516/2023. CONTRATANTE:

MUNICÍPIO DE SÃO BERNARDO DO CAMPO. DETENTORA: INBRA-TECNOLOGIA E DEFESA INDUSTRIA E COMÉRCIO LTDA. PROCESSO DE CONTRATAÇÃO: 00861/20223. MODALIDADE: PE 330/2023. VALOR: R$ 2.923.006,92. VIGÊNCIA: 12 MESES A CONTAR DA DATA DA ASSINATURA. ASSINATURA: 30/08/2023. OBJETO: FORNECIMENTO DE COLETES BALISTICOS.

8. ATA DE REGISTRO DE PREÇOS SA.201.1 Nº 517/2023. CONTRATANTE: MUNICÍPIO DE SÃO BERNARDO DO CAMPO. DETENTORA: EMPÓRIO KAZA COMERCIAL LTDA. PROCESSO DE CONTRATAÇÃO: 00968/2023. MODALIDADE: PE 227/2023. VALOR: R$ 18.078,00. VIGÊNCIA: 12 MESES A CONTAR DA DATA DA ASSINATURA. ASSINATURA: 31/08/2023. OBJETO: ESCOVA DENTAL INFANTIL.

9. ATA DE REGISTRO DE PREÇOS SA.201.1 Nº 518/2023. CONTRATANTE: MUNICÍPIO DE SÃO BERNARDO DO CAMPO. DETENTORA: TRINDADE COMÉRCIO DE MATERIAIS LTDA. PROCESSO DE CONTRATAÇÃO: 01710/2023. MODALIDADE: PE 362/2023. VALOR: R$ 108.600,00. VIGÊNCIA: 12 MESES A CONTAR DA DATA DA ASSINATURA. ASSINATURA: 30/08/2023. OBJETO: CALÇADOS.

SA-2, 06 de setembro de 2023.
MARCO AURÉLIO ROMALDINI
Respondendo pelo Expediente do Departamento
de Licitações e Materiais – SA-2

Secretaria de Finanças
Departamento de Orçamento e Controladoria

EDITAL DE CHAMAMENTO
AUDIÊNCIA PÚBLICA

O MUNICÍPIO DE SÃO BERNARDO DO CAMPO, ATENDENDO AO DISPOSTO NO ARTIGO 48 DA LEI COMPLEMENTAR 101, DE 04 DE MAIO DE 2000, CONVIDA OS INTERESSADOS PARA A "AUDIÊNCIA PÚBLICA" PARA A APRESENTAÇÃO DO PROJETO DA LEI ORÇAMENTÁRIA ANUAL – LOA 2024, QUE OCORRERÁ EM 25 DE SETEMBRO DE 2023 ÀS 19H00, NO PLENÁRIO DA CÂMARA MUNICIPAL, SITO À PRAÇA SAMUEL SABATINI, Nº 50 – CENTRO.

SÃO BERNARDO DO CAMPO, 01 DE SETEMBRO DE 2023
ORLANDO MORANDO JÚNIOR
PREFEITO

Secretaria de Finanças
Departamento da Receita

SECRETARIA DE FINANÇAS - DEPARTAMENTO DA RECEITA
EDITAL SF-1 - 281/2023

Nos termos da legislação vigente, ficam os contribuintes abaixo, NOTIFICADOS a comparecerem dentro de 15 (quinze) dias, ao local a seguir especificado, a fim de ultimarem providências necessárias ao trâmite dos processos. O não comparecimento implicará o arquivamento e demais consequências legais.

ATENDE BEM - ATENDIMENTO AO CIDADÃO (MEDIANTE AGENDAMENTO)
(Poupatempo – Rua Nicolau Filizola, 100 – Centro).

ASSUNTO: APRESENTAR DOCUMENTOS

ANIBAL FELIX GOMES	SB-47.880/2023
ANTONIO AGMAR BORGES GOMES	SB-47.813/2023
CLAUDOMIRO DOS SANTOS FERREIRA	SB-51.679/2023
DELIO ALVES MESQUITA	SB-47.714/2023
DENIS BERNARDO SOUZA CORREIA	SB-47.871/2023
DENIS BERNARDO SOUZA CORREIA	SB-47.873/2023
DENISE AURELIANO LUIZ	SB-47.178/2023
DERCIRA PERES DE FREITAS	SB-47.699/2023
EURIDICE SAMPAIO DE OLIVEIRA	SB-45.336/2023
FATIMA PEDRO ALVES	SB-47.722/2023
FRANCISCO FERNANDES DE OLIVEIRA	SB-47.845/2023
FRANCISCO FERNANDES DE OLIVEIRA	SB-47.847/2023
FRANCISCO GENIVAL DE LIMA COSTA	SB-47.517/2023
FRANCISCO IVANILDO BEZERRA LIMA	SB-47.525/2023
HARACLIDES ALVES DE ANDRADE	SB-45.394/2023
IRENE MOREIRA GUIMARÃES	SB-47.511/2023
JOANA GONÇALO XAVIER BORGES	SB-47.543/2023
MARIA ANTONIA DA SILVA	SB-47.528/2023
MARIA DE FATIMA DE AGOSTINHO	SB-51.781/2023
MARIA DO SOCORRO FARIAS NASCIMENTO	SB-47.885/2023
PAULO WARTON DE SOUSA BEZERRA	SB-47.005/2023
RISOMAR DE SOUSA	SB-51.265/2023
SANDRA ELAINE DE ARRUDA	SB-47.732/2023
SILVANIO FERREIRA PEDRA	SB-47.836/2023

2º ANDAR DA SECRETARIA DE FINANÇAS - SF.102
(Av. Kennedy, 1058 - 1ª Seção de Fiscalização Tributária).

ASSUNTO: APRESENTAR DOCUMENTOS

ANÍCIO MOREIRA CABRAL	SB-70.267/2019
MONTEBELLO INCORPORADORA LTDA	SB-35.360/2020

2º ANDAR DA SECRETARIA DE FINANÇAS - SF.103
(Av. Kennedy, 1058 - 2ª Seção de Fiscalização Tributária).

ASSUNTO: APRESENTAR DOCUMENTOS

APARECIDA CARLOS MONROE CAETANO	SB-83.954/2023
FABIAN AURELIO VIDOZ	SB-72.648/2023
FEDERAÇÃO DE ENTIDADES DO BEM ESTAR SOCIAL	SB-07.008/2021
IARA APARECIDA HONORIO CRISTINO	SB-99.036/2023
JOSE CORASIO RUFINO	SB-87.634/2023
LYDIA BARGUIACHI SANTOS	SB-94.442/2023
MARIA DIAS PRATES	SB-103.163/2023
MARIA GOMES DA SILVA	SB-77.289/2023
PEDRO JOSE DA SILVA FILHO	SB-76.752/2023
RITA DE OLIVEIRA	SB-102.578/2023
ROSALICE FIRMINO DOS SANTOS	SB-102.833/2023

Nos termos da legislação vigente, ficam os CONTRIBUINTES abaixo CIENTIFICADOS das decisões exaradas pelas autoridades competentes. Tratando-se de INDEFERIMENTO ou IMPROCEDÊNCIA, ainda que parcial, poderá ser INTERPOSTO RECURSO no prazo de 30 (trinta) dias a contar da publicação deste edital.

DESPACHOS DA SENHORA DIRETORA DA SF.1
DESPACHOS HOMOLOGADOS

ASSUNTO: ENCERRAMENTO DA INSCRIÇÃO MOBILIÁRIA Nº194.656-0 COM DATA DE INÍCIO

NOVA OPÇÃO INDÚSTRIA E COMÉRCIO DE EMBALAGENS LTDA	SB-54.191/2014

ASSUNTO: REATIVAÇÃO DA INSCRIÇÃO MOBILIÁRIA Nº71.876-9

NOVA OPÇÃO INDÚSTRIA E COMÉRCIO DE EMBALAGENS LTDA	SB-54.191/2014

ASSUNTO: ATUALIZAÇÕES CADASTRAIS NA INSCRIÇÃO MOBILIÁRIA Nº71.876-9

NOVA OPÇÃO INDÚSTRIA E COMÉRCIO DE EMBALAGENS LTDA	SB-54.191/2014

ASSUNTO: LANÇAMENTOS CONSTITUIDOS NA INSCRIÇÃO MOBILIÁRIA N°71.876-9 - TAXAS DE FISCALIZAÇÃO DE FUNCIONAMENTO DOS EXERCÍCIOS DE 2013 A 2015 - LANÇAMENTOS: 406/16-2588476; 406/16-2588477; e 406/16-2588478.

NOVA OPÇÃO INDÚSTRIA E COMÉRCIO DE EMBALAGENS LTDA	SB-54.191/2014

PROCESSOS DEFERIDOS

ASSUNTO: BENEFÍCIO FISCAL

FUNDACAO SALVADOR ARENA	SB-97.123/2023
FUNDAÇÃO SALVADOR ARENA	SB-03.331/2023

ASSUNTO:DEVOLUÇÃO DE QUANTIA

NOVA OPÇÃO INDÚSTRIA E COMÉRCIO DE EMBALAGENS LTDA	SB-54.191/2014

PROCESSOS INDEFERIDOS

ASSUNTO: REVISAO DE IPTU

INCORPORADORA E CONSTRUTORA ALVIM LTDA	SB-03.580/2023

DESPACHOS DO SENHOR ASSESSOR DE DIREÇÃO DA SF.1
PROCESSOS DEFERIDOS

ASSUNTO: MUDANÇA DE REGIME DE TRIBUTAÇÃO

NELMAR ASSIST.TECN. E COM.DE AP.MEDICOS LTDA	SB-21.750/2021

DESPACHOS DA SENHORA DIRETORA DA SF.101
PROCESSOS DEFERIDOS

ASSUNTO: DESMEMBRAMENTO OU INCORPORAÇÃO DE IMÓVEIS PARA FINS TRIBUTÁRIOS: INSTRUMENTO PÚBLICO

ATMOSFERA CONSTRUTORA E INCORPORADORA LTDA	SB-35.329/2023

ASSUNTO:DEVOLUÇÃO DE QUANTIAS

NOVA OPÇÃO INDÚSTRIA E COMÉRCIO DE EMBALAGENS LTDA	SB-54.191/2014

DESPACHOS DA SENHORA SUBCHEFE DA SF.101.1

PROCESSOS DEFERIDOS

ASSUNTO: ALTERAÇÃO DE TITULARIDADE

ELZA FRANCISCO DA SILVA	SB-73.470/2023
GERSON APARECIDO ROSA	SB-109.359/2021
ROBERTA MARIA DA SILVA	SB-03.706/2022
WARDERLEY COPPINI	SB-45.419/2022

ASSUNTO: RETIFICAÇÃO DO NOME DA COMPROMISSÁRIA

ALBANISA OTAVIANO FERREIRA	SB-72.399/2023

ASSUNTO: INCLUSÃO DE NOME COMO COPROPRIETÁRIA

ROBERTA RIBEIRO BERNARDES CASADO	SB-46.346/2023

ASSUNTO: ALTERAÇÃO DE NUMERAÇÃO PREDIAL

CARLOS ALVES FERREIRA	SB-58.700/2023

ASSUNTO: ALTERAÇÃO CADASTRAL

DIEGO CESAR BUENO PITONDO	SB-155.689/2022
ELIANE MARIA DE SOUZA	SB-53.312/2023
FRANCINA ALVES DE SOUZA	SB-152.030/2022
GEOVANE MELO DE TORRES	SB-36.304/2023
GICÉLIA DA SILVA SANTOS	SB-48.133/2023
IOLANDA FRANZÉ BASSAN	SB-17.891/2023
IVANETE DA SILVA	SB-45.066/2023
JOÃO BARROS DOS SANTOS	SB-43.475/2023
JOSÉ JAMISON DE SOUZA PERIN	SB-152.800/2022
VANESSA ALVES FERREIRA	SB-124.694/2022

PROCESSOS DEFERIDOS PARCIALMENTE

ASSUNTO: CANCELAMENTO/LOCALIZAÇÃO DE INSCRIÇÃO IMOBILIÁRIA

ACCÁCIO LUIZ AUGUSTO DE ALMEIDA – ESPÓLIO	SB-43.044/2019

PROCESSOS INDEFERIDOS

ASSUNTO: REMEMBRAMENTO DE IPTU

MARIA JOSE MIRANDA SILVA	SB-14.058/2003

ASSUNTO: ALTERAÇÃO CADASTRAL

DANILO CARVALHO DA SILVA	SB 14.675/2023
MARIA IRANEIDE DO NASCIMENTO	SB-46.755/2023

PROCESSOS DESCONHECIDOS

ASSUNTO: ALTERAÇÃO CADASTRAL

EMERSON MARINHO DE SOUZA	SB-102.825/2021
JOSÉ ROBERTO RODRIGUES DE ANDRADE	SB-31.234/2019

ASSUNTO: ALTERAÇÃO DE TITULARIDADE

ALDA ALVES MACEDO	SB-74.812/2023

DESPACHOS DA SENHORA SUBCHEFE DA SF.101.2

PROCESSOS DEFERIDOS

ASSUNTO: REVISÃO DE CADASTRO IMOBILIÁRIO

SOLANGE DA SILVA FERREIRA	SB-39.105/2019

ASSUNTO: REVISÃO DE ÁREA CONSTRUÍDA

SOLANGE DA SILVA FERREIRA	SB-39.105/2019

PROCESSOS INDEFERIDOS

ASSUNTO: ALTERAÇÃO CADASTRAL

VALDENICE SILVA DE ALMEIDA	SB-17.124/2023

DESPACHOS DA SENHORA SUBCHEFE DA SF.101.3

PROCEDIMENTO AUTORIZADO

ASSUNTO: ALTERAÇÃO DA DATA DE ENCERRAMENTO DA INSCRIÇÃO MORILIÁRIA

4SAVING DESENVOLVIMENTO EMPRESARIAL LTDA ME	SB-27.253/2023
OPEN ENERGY TECNOLOGIA E INFORMÁTICA LTDA	SB-88.329/2020

PROCESSOS DEFERIDOS

ASSUNTO:CÓPIAS DE DOCUMENTOS

JOSUÉ JOSÉ FURTADO	SB-89.629/2023

ASSUNTO: ALTERAÇÃO DA DATA DE ENCERRAMENTO DA INSCRIÇÃO MORILIÁRIA

GN- DEVELOPMENT INFORMATICA S/C LTDA	SB-58.075/2023

ASSUNTO: CANCELAMENTO DE NOTIFICAÇÃO – CADASTRO FISCAL

AMP BAR E RESTAURANTE LTDA	SB-56.100/2015
ARMINDA SILVIA DIAS	SB-71.472/2019
EDUARDO RAFAEL ALONSO	SB-10.802/2014

PROCESSOS DEFERIDOS PARCIALMENTE

ASSUNTO: ENCERRAMENTO DE INSCRIÇÃO MOBILIÁRIA COM DATA RETROATIVA

GMB DO BRASIL SUPRIMENTOS PARA INFORMATICA LTDA – EPP	SB-83.296/2020

PROCESSOS INDEFERIDOS

ASSUNTO: CANCELAMENTO DE MULTA - CADASTRO FISCAL MOBILIÁRIO

GN- DEVELOPMENT INFORMATICA S/C LTDA	SB-58.075/2023
LUMINI SOLUÇÕES EMPRESARIAS EIRELI ME	SB-07.341/2020

DESPACHOS DO SENHOR DIRETOR DA SF.102

PROCEDIMENTO AUTORIZADO

ASSUNTO: LANÇAMENTO DE TFF

ENAYUS GROUP LTDA	SB-74.962/2023

PROCESSOS DEFERIDOS PARCIALMENTE

ASSUNTO: PEDIDO DE PRORROGAÇÃO DE PRAZO PARA ENTREGA DE DOCUMENTOS.

FORD MOTOR COMPANY BRASIL LTDA	SB-56.501/2020

DESPACHOS DO SENHOR SUBCHEFE DE SEÇÃO SF.102-1

PROCESSOS INDEFERIDOS

ASSUNTO: CANCELAMENTO DE ISS

CLEONICE MARIA DOS SANTOS	SB-62.523/2016

PROCESSOS DESCONHECIDOS

ASSUNTO: CANCELAMENTO NFS-E

SGS DO BRASIL LTDA	SB-88.134/2023

DESPACHOS DO SENHOR SUBCHEFE DE SEÇÃO SF.102-2

PROCESSOS DEFERIDOS

ASSUNTO: CANCELAMENTO DO LANÇAMENTO DE ISSQN

CLEONICE DE JESUS TOSCANO SANTOS	SB-96.734/2023
CARLA DOS SANTOS	SB-96.752/2023
EUCLIDES FRANCISCO MARTINS	SB-96.693/2023
ISAIAS DUARTE TAVARES	SB-96.685/2023

ASSUNTO: CANCELAMENTO DE TFF

IDEA MED COM. DE PRODUTOS HOSPITALARES LTDA-ME	SB-92.915/2023

PROCESSOS INDEFERIDOS

ASSUNTO: CANCELAMENTO DO LANÇAMENTO DO ISS

GERALDO GOMES LEONCIO	SB-38.923/2023

ASSUNTO: REVISÃO DE LANÇAMENTO DO ISS

GABRIEL FERREIRA ZIKAN DOS SANTOS	SB-38.355/2023

PROCESSOS DESCONHECIDOS

ASSUNTO: REVISÃO DE LANÇAMENTO DO ISSQN

ATSON ALVES DE SOUZA	SB-21.187/2023

DESPACHOS DA SENHORA SUBCHEFE DE SEÇÃO SF.102-3

PROCESSOS DEFERIDOS

ASSUNTO: CANCELAMENTO DE LANÇAMENTOS

ANTONIO CESAR LEANDRO ASSESSORIA	SB-30.330/2023
ARTUR EBERHARDT INDUSTRIA E COMERCIO LTDA	SB-53.036/2022
AUTO PASS AS	SB-37.352/2023
CINTIA A. OZEKI INFORMÁTICA	SB-35.173/2023
EDNA T. SALVIANO CONSULTORIA ME	SB-84.747/2022
EDSON ALMEIDA GOMES	SB-28.920/2023
M.K.G.C. UTILIDADES DOMÉSTICAS LTDA – ME	SB-114.150/2022
MS VARIEDADES EIRELI	SB-22.228/2023

ASSUNTO: CANCELAMENTO DE GUIAS DE ISSQN AUTODECLARADAS

APM DA ESCOLA ESTADUAL JOÃO RAMALHO	SB-126.004/2022
DEFYNA PLÁSTICA CLÍNICA MÉDICA LTDA	SB-138.139/2022
DIRETORIA DE ENSINO - REGIÃO SBC	SB-08.764/2023
EMBRATECH IND. COM. E MONTAGENS INDUSTRIAIS LTDA	SB-17.138/2023

ASSUNTO: BAIXA DE GUIA DE ISSQN

METALURGICA H. IDLER LTDA	SB-23.589/2022

PROCESSOS DEFERIDOS PARCIALMENTE

ASSUNTO: CANCELAMENTO DE LANÇAMENTOS

FERNANDO JOSÉ ENSINA ME	SB-95.456/2019

PROCESSOS INDEFERIDOS

ASSUNTO: SIMPLES NACIONAL

IMPERIO AUTO PARTS COMERCIO LTDA	SB-97.397/2023

ASSUNTO: CANCELAMENTO DE LANÇAMENTOS

JOELSON SILVA PINHO	SB-22.067/2023
SYSTEMA PARK ESTACIONAMENTO	SB-20.639/2022

PROCESSOS DESCONHECIDOS

ASSUNTO: CANCELAMENTO DE GUIAS DE ISSQN AUTODECLARADAS

MEG UP PROPAGANDA E DESIGN LTDA	SB-20.831/2022

DESPACHOS DO SENHOR DIRETOR DA SF.103

PROCESSOS DEFERIDOS

ASSUNTO:REVISÃO DE LANÇAMENTOS IMOBILIÁRIO

CONDOMÍNIO RESIDENCIAL VIENA I	SB-79.613/2021

PROCESSOS INDEFERIDOS

ASSUNTO: BENEFÍCIO FISCAL

5M COMERCIO ATACADISTA E VAREJISTA DE ALIMENTOS LTDA.	SB-148.965/2022

DESPACHOS DO SUBCHEFE DE SEÇÃO SF.103-1

PROCESSOS DEFERIDOS

ASSUNTO:REVISÃO DE LANÇAMENTOS IMOBILIÁRIO

MARIA APARECIDA BEZERRA	SB-139.378/2021
VITO MARTUSCELLI	SB-03.661/2022

ASSUNTO:DEVOLUÇÃO DE QUANTIAS

ELIEZER DE SOUZA FRANÇA – ESPÓLIO	SB-136.880/2022

ASSUNTO: CANCELAMENTO DE CIP

EDVONEA MARIA MATOS DE FREITAS	SB-134.584/2021
HORÁRIO LOPES DE SOUZA	SB-02.894/2022
JOEL SILVIERO	SB-03.157/2021
LADISLAU PEREIRA DE OLIVEIRA	SB-64.637/2022
ROSELIA RIBEIRO RODRIGUES	SB-04.480/2021

PROCESSOS DEFERIDOS PARCIALMENTE

ASSUNTO: CANCELAMENTO DE CIP

SERGIO ROBERTO ROJO	SB-02.952/2023

PROCESSOS INDEFERIDOS

ASSUNTO:REVISÃO DE LANÇAMENTOS IMOBILIÁRIO

ANTONIO FERNANDEZ GONZALEZ JUNIOR	SB-20.329/2023
KARIN HEIDE STEUDNER	SB-29.053/2023
MARIA APARECIDA BEZERRA	SB-139.378/2021
VITO MARTUSCELLI	SB-02.411/2021
VITO MARTUSCELLI	SB-03.694/2022

ASSUNTO: CANCELAMENTO DE CIP

MARIA DE LOURDES SOARES DE OLIVEIRA	SB-01.041/2021

ASSUNTO:DEVOLUÇÃO DE QUANTIAS

KARIN HEIDE STEUDNER	SB-29.053/2023

PROCESSOS DESCONHECIDO

ASSUNTO:REVISÃO DE LANÇAMENTOS IMOBILIÁRIO

INCORPORADORA E CONSTRUTORA ALVIM LTDA	SB-98.397/2023
INCORPORADORA E CONSTRUTORA ALVIM LTDA	SB-98.402/2023
KARIN HEIDE STEUDNER	SB-29.053/2023
MARCIA REGINA PETRUCCI	SB-56.383/2021

ASSUNTO: ALTERAÇÃO DE POLO PASSIVO

FLAVIA MAIA DA SILVA	SB-06.749/2021

ASSUNTO: CANCELAMENTO DE CIP

ROZENAIDE BISPO XAVIER	SB-03.157/2021

DESPACHOS DA SENHORA SUBCHEFE DE SEÇÃO SF.103-2

PROCESSOS DEFERIDOS

ASSUNTO: BENEFÍCIO FISCAL

AUGUSTINHO PEDRO DA SILVA	SB-04.771/2023
EVANGELINO SUAREZ VICTOR	SB-92.249/2023
IRANI SWISTALSKI	SB-07.360/2023
IVONE SARRAF	SB-65.104/2023
JOÃO FIUZA DE LIMA	SB-24.806/2023
JOSÉ BONIFÁCIO DA SILVEIRA	SB-43.096/2023
JOSE PAIVA AMORIM	SB-45.371/2023
MARIA EUNICE SILVA DOS SANTOS	SB-101.413/2023
MARIA LUCIA GROU	SB-82.090/2023
RAIMUNDA MARIA DE JESUS SILVA	SB-12.224/2023
RUBEN DE MELLO ASSANDRI	SB-77.962/2023

ASSUNTO: CANCELAMENTO DE TAXA FISCALIZAÇÃO SANITÁRIA

AIRTON BARROS DE NORONHA	SB-127.030/2022
COFFEE FAST TOP LTDA-ME	SB-102.537/2022

PROCESSOS DEFERIDOS PARCIALMENTE

ASSUNTO: BENEFÍCIO FISCAL

ANGELA MARIA HARUMI KIMURA	SB-40.624/2023
ANTONIO RODRIGUES FARIAS	SB-38.533/2023

PROCESSOS INDEFERIDOS

ASSUNTO:CANCELAMENTO DE IPTU

ELAINE SOARES DA SILVA	SB 64827/2022

ASSUNTO: BENEFÍCIO FISCAL

EVA APARECIDA BARBOSA GOMES	SB-72.157/2023
SORAYA RODRIGUEZ ARCE	SB-41.775/2023

PROCESSOS DESCONHECIDO

ASSUNTO: BENEFÍCIO FISCAL

MARIA DOLORES PRIETO DIEZ	SB-47.378/2022
ZULMIRA ANISIA DO AMOR DIVINO	SB-08.149/2023

DESPACHOS DO SUBCHEFE DE SEÇÃO SF.103-3

PROCESSOS DEFERIDOS

ASSUNTO: PEDIDO DE CANCELAMENTO DE DÉBITO FUNERÁRIO

RAFAELA SILVA DE LIRA	SB-78.174/2023

PROCESSOS INDEFERIDOS

ASSUNTO: REVISÃO DE ITBI

W8 ADMINISTRAÇÃO E PARTICIPAÇÕES S/A	SB-132.121/2022

SUBSEÇÃO DE CADASTRO FISCAL IMOBILIÁRIO - SF-101-1

Em face ao andamento do processo administrativo de Regularização Fundiária do arruamento Jardim das Oliveiras **SB-77.929/2013-90**, o qual compreende imóveis localizados nas quadras fiscais 100, 123, 124, 125, 126, 127 e 128 da zona fiscal 522, croqui de localização anexo.

Procedemos de **OFICIO a criação de face de quadra dados de sistema SIAM anexos**, visando à adequação da Listagem de Valores e Logradouros – LVL (Planta genérica de valores) da Lei Municipal nº.1802/69, atualizada pela Lei Municipal n.º.5.015/2001; face à adequação de quadra fiscal **100** da zona fiscal **522** para a **Rua Ipê Roxo**, conforme abaixo:

Trecho (face de quadra) que foi criado:

Logradouro Denominação	*Face de quadra*					
	código	*ZF*	*Quadra*	*Tr.*	*Referenciais*	*Valor da Face* R$*
Rua Ipê Roxo	8419	522	100	1	Início: Divisa com a quadra 123 da zona fiscal 522. Término: Divisa com a quadra 127 da zona fiscal 522.	***288,03****

***Corresponde a 55,4675 UFIR's**

Salientando que não cabe o disposto no § 2º do art. 109º da Lei Municipal 1.802/69, com nova redação dada pelas Leis n.º4.163/93 e 5.015/01, visto que se trata de simples adequação de quadra fiscal.

SUBSEÇÃO DE CADASTRO FISCAL MOBILIÁRIO - SF-101-3

Relacionamos abaixo as Inscrições do Cadastro Fiscal Mobiliário, **ALTERADAS DE OFÍCIO**, com base na Lei Municipal 1.802/69 e suas alterações.

CONTRIBUINTE	INSCRIÇÃO MOBILIÁRIA
LILIA PIMENTEL DINELLY	140.049-5

Fica(m) a(s) pessoa(s) abaixo, NOTIFICADA(S) de que deverão comparecer a um dos Postos de Atendimento ao Cidadão – Atende Bem, mediante agendamento prévio, ou efetuarem solicitação digital no Portal do Município em www.saobernardo.sp.gov.br/prodigi, no prazo de 15 (quinze) dias, a fim de providenciar a regularização no Cadastro Fiscal Mobiliário, **FAZER ALTERAÇÃO**

INTERESSADO	INSCRIÇÃO Nº	NOTIFICAÇÃO Nº
JÉSSICA ARAÚJO MONTEIRO PEREIRA	326.645-1	4916

PRIMEIRA SEÇÃO DE FISCALIZAÇÃO TRIBUTÁRIA - SF.102

Nos termos do artigo 25, § 3º, item 2, alínea “b”, da Lei Municipal nº. 1802/69 ficam os contribuintes a seguir relacionados, **NOTIFICADO(S)** do seguinte procedimento:

TERMO DE ENCERRAMENTO DA ORDEM DE AÇÃO FISCAL - OAFS 048/2023. CONTRIBUINTE: RUIZHEN TECNOLOGIA INDUSTRIAL E SERV. EIRELI EPP
CNPJ: 62.973.714/0001-33
IM: 056.907-0
PROCESSO: SB 063.002/2023
OAFS 048/2023.
SEGUNDA PUBLICAÇÃO.

TERMO DE ENCERRAMENTO DA ORDEM DE AÇÃO FISCAL - OAFS 046/2023. CONTRIBUINTE: EURO HOSPITALAR COM. E MANUT. DE EQUIPAMENTOS LTDA ME CNPJ: 11.279.168/0001-02
IM: 190.267-9
PROCESSO: SB 062.998/2023
OAFS 046/2023.

PROCESSO:SB 62758/2023-24
INTERESSADO; DROGARIA SAO PAULO S.A.
CNPJ:61.412.110/0849-01
I.IMOBILIARIA: 015.087.037.000
ASSUNTO: NOTIFICADA DO TERMO DE ENCERRAMENTO DE PROCEDIMENTO DE VERIFICAÇÃO FISCAL
PVF-027/2023
PROPCESSO SB-62758/2023-24

PROCESSO:SB 62737/2023-01
INTERESSADO; DROGARIA SAO PAULO S.A.
CNPJ:61.412.110/0264-64
I.IMOBILIARIA: 015.014.072.000
ASSUNTO: NOTIFICADA DO TERMO DE ENCERRAMENTO DE PROCEDIMENTO DE VERIFICAÇÃO FISCAL
PVF-026/2023
PROCESSO SB-62737/2023-01

CONTRIBUINTE: RUIZHEN TECNOLOGIA INDUSTRIAL E SERV. EIRELI EPP
CNPJ: 62.973.714/0001-33
IM: 56.907-0
PROCESSO: SB 063.002/2023
OAFS 048/2023
ASSUNTO: AUTO DE INFRAÇÃO N° 03785-SF
SEGUNDA PUBLICAÇÃO.

CONTRIBUINTE: EURO HOSPITALAR COM. E MANUT. DE EQUIPAMENTOS LTDA ME CNPJ: 11.279.168/0001-02
IM: 190.267/2023
PROCESSO: SB 062.988/2023
OAFS 046/2023
ASSUNTO: AUTO DE INFRAÇÃO N° 03789-SF

TERMO DE ENCERRAMENTO DE PROCEDIMENTO DE VERIFICAÇÃO FISCAL
PVF Nº 042/2023 –
P.A Nº 63817/2023-SB
INSCRIÇÃO MOBILIÁRIA: 218.326-9
CPF: 17.555.793/0001-08
NOME EMPRESARIAL: PEDRO SOARES DA SILVA VALVULAS INDUSTRIAIS - ME
ENDEREÇO: RUA AGENOR SERGIO DE OLIVEIRA, 22 – RES. SELECTA - SÃO BERNARDO DO CAMPO – SP
CEP: 09791-570
FISCALIZAÇÃO: SERVIÇOS PRESTADOS E TOMADOS
PERÍODO FISCALIZADO: JANEIRO/2018 A ABRIL/2022
NESTA DATA, PELO PRESENTE TERMO, COMUNICAMOS O ENCERRAMENTO DO PVF Nº 042/2023, INSTAURADO PELO PROCESSO ADMINISTRATIVO Nº 63817/2023-SB, COM A FINALIDADE DE VERIFICAR A REGULARIDADE TRIBUTÁRIA QUANTO AO IMPOSTO SOBRE SERVIÇOS DE QUALQUER NATUREZA (ISSQN) NA QUALIDADE DE PRESTADOR E TOMADOR DE SERVIÇOS, NO PERÍODO DE JANEIRO/2018 A ABRIL/2022, CONFORME DETERMINA O ART. 77 DO DECRETO MUNICIPAL Nº 17.419/2011.
PELO DESCUMPRIMENTO DO PRAZO DE 30 (TRINTA) DIAS, CONCEDIDO ATRAVÉS DO TERMO DE INÍCIO DESTE P.V.F., PUBLICADO EM 23/06/2023, PARA PROVIDENCIAR A REGULARIZAÇÃO E O RECOLHIMENTO OU PARCELAMENTO DOS VALORES DETECTADOS, FORAM REALIZADOS DE OFÍCIO OS LANÇAMENTOS ABAIXO:
NOS TERMOS DO ART. 47, INCISO I DA LEI MUNICIPAL 1802/1969, CONSTITUÍMOS OS CRÉDITOS TRIBUTÁRIOS ATRAVÉS DOS LANÇAMENTOS DE OFÍCIO, AVISOS-RECIBOS Nº 405/23-2938737 A 405/23-2938759, EM RELAÇÃO AO SERVIÇO PRESTADOS NO CÓDIGO DE SERVIÇO 1591, NO PERÍODO DE 01/2018 A 09/2019, 12/2019 E 10/2020. A FALTA DE RECOLHIMENTO CARACTERIZOU INFRAÇÃO AO ART. 132 DA LEI MUNICIPAL 1802/1969 COM PENALIDADE PREVISTA NO ARTIGO 80, §2º, INCISO II DA MESMA LEI, CONSTITUÍDO PELO LANÇAMENTO AVISO-RECIBO Nº 704/23-2938760, LAVRADO ATRAVÉS DO AUTO DE INFRAÇÃO Nº 3788-SF.
PELO DESCUMPRIMENTO DAS OBRIGAÇÕES ACESSÓRIAS, FOI APLICADO O AUTO DE INFRAÇÃO Nº 102.151, AVISO-RECIBO Nº 704/23-2938779, POR ESCRITURAÇÃO IRREGULAR/FALTA DE ENCERRAMENTO DE COMPETÊNCIAS DE SERVIÇOS PRESTADOS E TOMADOS, NAS INCIDÊNCIAS DE 01/2018 A 04/2022, QUE CARACTERIZOU INFRAÇÃO AO ART. 46 E 49 DO DECRETO Nº 17.419/2011, COM PENALIDADE PREVISTA NO ART. 80, § 2º, INCISO III, ALÍNEA “B” DA LEI MUNICIPAL Nº 1802/69.
CONFORME DISPOSTO NO ARTIGO 69, INCISO I DO DECRETO 17419/2011 O PVF (PROCEDIMENTO DE VERIFICAÇÃO FISCAL) NÃO HOMOLOGA OS CRÉDITOS TRIBUTÁRIOS.

SEGUNDA SEÇÃO DE FISCALIZAÇÃO TRIBUTÁRIA - SF.103

PROCESSO: SB – 67355/2020
INTERESSADO: WHEATON PINTURA E BENEFICIAMENTO DE VIDROS LTDA. ASSUNTO: BENEFÍCIO FISCAL - INCENTIVO FISCAL LEI 6625/17
RESPONSÁVEL: SR. PREFEITO
DESPACHO: DEFERIDO

PROCESSO: SB - 61.175/2023-75
INTERESSADO: CONCEPT ADMINISTRACAO DE BENS E SERVICOS DE APOIO A EMPRESAS LTDA.
ASSUNTO: AÇÃO FISCAL ITBI - OAF Nº 015/2023
PROVIDÊNCIAS: ENCERRAMENTO - OAF Nº 015/2023

PROCESSO: SB-61179/2023-19
INTERESSADO: FKGG EMPREENDIMENTOS E PARTICIPAÇÕES LTDA
ASSUNTO: AÇÃO FISCAL – OAF N° 019/2023
PROVIDÊNCIAS: ENCERRAMENTO DA OAF N° 019/2023

NOS TERMOS DO PARÁGRAFO 2º DO ARTIGO 10 DA LEI MUNICIPAL Nº 6.734/18 FICA O CONTRIBUINTE, ABAIXO RELACIONADO, NOTIFICADO DOS SEGUINTES LANÇAMENTOS E DA OBRIGAÇÃO DE RECOLHER OS IMPOSTOS SOBRE TRANSMISSÃO "INTER-VIVOS" DE BENS IMÓVEIS – ITBI, NO PRAZO DE 30 (TRINTA) DIAS, A CONTAR DA DATA DESTA PUBLICAÇÃO, SOB PENA DE MULTA, PREVISTA NO PARÁGRAFO 4º DO ARTIGO 80 DA LEI MUNICIPAL Nº 1.802/69:
CONTRIBUINTE: CONCEPT ADMINISTRACAO DE BENS E SERVICOS DE APOIO A EMPRESAS LTDA.
CNPJ: 15.795.991/0001-13
LANÇAMENTO: 104/23-0087391
VALOR ORIGINAL (R$): 9.738,49
VENCIMENTO ORIGINAL: 10/10/2023
INSCRIÇÃO IMOBILIÁRIA: 029092001000
PROCESSO ADMINISTRATIVO: SB -61175 / 2023

NOS TERMOS DO PARÁGRAFO 2º DO ARTIGO 10 DA LEI MUNICIPAL Nº 6.734/18 FICA O CONTRIBUINTE, ABAIXO RELACIONADO, NOTIFICADO DO SEGUINTE LANÇAMENTO E DA OBRIGAÇÃO DE RECOLHER O IMPOSTO SOBRE TRANSMISSÃO "INTER-VIVOS" DE BENS IMÓVEIS – ITBI, NO PRAZO DE 30 (TRINTA) DIAS, A CONTAR DA DATA DESTA PUBLICAÇÃO, SOB PENA DE MULTA, PREVISTA NO PARÁGRAFO 4º DO ARTIGO 80 DA LEI MUNICIPAL Nº 1.802/69:
CONTRIBUINTE: NATÁLIA CRISTINA MESTRE DOS REIS
CPF: 342.295.598-44
LANÇAMENTO: 104/23-0087474
VALOR ORIGINAL (R$): 6.352,50
VENCIMENTO ORIGINAL: 09/09/2023
INSCRIÇÃO IMOBILIÁRIA: 003.047.013.111
PROCESSO ADMINISTRATIVO: SB-104.121/2023-33

NOS TERMOS DO PARÁGRAFO 2º DO ARTIGO 10 DA LEI MUNICIPAL Nº 6.734/18 FICA O CONTRIBUINTE, ABAIXO RELACIONADO, NOTIFICADO DOS SEGUINTES LANÇAMENTOS E DA OBRIGAÇÃO DE RECOLHER OS IMPOSTOS SOBRE TRANSMISSÃO "INTER-VIVOS" DE BENS IMÓVEIS – ITBI, NO PRAZO DE 30 (TRINTA) DIAS, A CONTAR DA DATA DESTA PUBLICAÇÃO, SOB PENA DE MULTA, PREVISTA NO PARÁGRAFO 4º DO ARTIGO 80 DA LEI MUNICIPAL Nº 1.802/69:
CONTRIBUINTE: FKGG EMPREENDIMENTOS E PARTICIPAÇÕES LTDA
CNPJ: 30.435.828/0001-33
LANÇAMENTO: 104/23-0086673
VALOR ORIGINAL (R$): 123.736,49
VENCIMENTO ORIGINAL: 10/10/2023
INSCRIÇÃO IMOBILIÁRIA: 006.004.059.006
PROCESSO ADMINISTRATIVO: SB-61.179/2023-19

SF.1, 04 de SETEMBRO de 2023.
FABIANA RODRIGUEZ MARTINS
DIRETORA DO DEPARTAMENTO DA RECEITA

.....

SECRETARIA DE FINANCAS - DEPARTAMENTO DA RECEITA - EDITAL 282/2023

NOS TERMOS DO ARTIGO 25, PARAGRAFO TERCEIRO, ITEM 1, ALINEA B, DA LEI MUNICIPAL 1802/69 E SUAS ALTERACOES FICAM OS CONTRIBUINTES ABAIXO RELACIONADOS, NOTIFICADOS DOS SEGUINTES LANCAMENTOS :

NOME	INSCRICAO <IMOBI/MOBIL>	COD-AVISO/EXE	VALOR TOTAL DO LANCAMENTO	VENCTO	NUMERO DO PROCESSO
2HF EMPREENDIMENTOS IMOBILIARIOS E PARTIC. LTDA	002.074.002.019	101-2973495/2023	197,67	10102023	140939/2022/SB
4UP EVENTOS	285.294-2	430-2972893/2023	399,24	22112021	
A & P ESCOLA DE IDIOMAS E INFORMATICA LTDA EPP	176.892-1	430-2972851/2023	226,99	20072021	
A & P ESCOLA DE IDIOMAS E INFORMATICA LTDA EPP	176.892-1	430-2972855/2023	103,27	22112021	
ABC DENTAL SERVICES LTDA	283.932-6	430-2973252/2023	490,32	20072021	
ABC DENTAL SERVICES LTDA	283.932-6	430-2973254/2023	69,22	20092021	
ABC DENTAL SERVICES LTDA	283.932-6	430-2973256/2023	375,54	22112021	
ABC UTILITARIOS LTDA	207.190-8	704-2983657/2023	1.937,25	10102023	55/2023/SB
ABCMV EMPREENDIMENTOS IMOBILIARIOS E PARTIC. LTD	002.074.002.023	101-2973499/2023	205,74	10102023	140939/2022/SB
ABELJAIR DE FRANCA SILVA	303.965-0	704-2967293/2023	1.937,25	10102023	55/2023/SB
ACQUATEC BOMBAS E MOTORES LTDA - EPP	58.153-4	430-2973332/2023	81,47	20072021	
ACQUATEC BOMBAS E MOTORES LTDA - EPP	58.153-4	430-2973334/2023	205,32	20092021	
ACQUATEC BOMBAS E MOTORES LTDA - EPP	58.153-4	430-2973336/2023	85,15	22112021	
ADEVALDO SANTANA LIMA	512.028.018.000	101-2983666/2023	142,90	10102023	60244/2020/SB
ADILSON GRESPAN CORRETORA DE SEGUROS-ME	272.014-0	430-2973103/2023	100,38	20072021	
ADILSON GRESPAN CORRETORA DE SEGUROS-ME	272.014-0	430-2973105/2023	119,88	20092021	
ADILSON GRESPAN CORRETORA DE SEGUROS-ME	272.014-0	430-2973107/2023	110,73	22112021	
ADILSON LEITE MACHADO JUNIOR	002.074.002.024	101-2973500/2023	206,19	10102023	140939/2022/SB
ADILSON ROBERTO DELEVALE	524.030.022.000	101-2983566/2023	432,80	10102023	62786/2016/SB
ADNILSON PEREIRA DE OLIVEIRA	029.099.010.000	101-2983664/2023	486,81	10102023	116648/2021/SB
AGUINALDO ANDERSONDA SILVA	010.035.076.093	101-2972532/2023	143,52	10102023	3289/2018/SB
AGUINALDO ANDERSONDA SILVA	010.035.076.093	101-2972533/2023	142,54	10102023	3289/2018/SB
AGUINALDO ANDERSONDA SILVA	010.035.076.093	101-2972534/2023	141,60	10102023	3289/2018/SB
AGUINALDO ANDERSONDA SILVA	010.035.076.093	101-2972535/2023	140,62	10102023	3289/2018/SB
ALBAPET INDUSTRIA E COMERCIO LTDA	223.573-0	707-2973454/2023	756,85	10102023	102233/2023/SB
ALESSANDRA CRISITIANE DE BRITO	002.077.005.316	101-2972337/2023	219,84	10102023	3289/2018/SB
ALEXANDRE CITRIN ENK	290.344-0	430-2973323/2023	156,96	22112021	
ALEXANDRE MITEV FIGUEIREDO SERVICOS GRAFICOS-ME	225.085-3	430-2972921/2023	65,39	20072021	
ALEXANDRE MITEV FIGUEIREDO SERVICOS GRAFICOS-ME	225.085-3	430-2972923/2023	101,38	20092021	
ALEXANDRE MITEV FIGUEIREDO SERVICOS GRAFICOS-ME	225.085-3	430-2972925/2023	204,94	22112021	
ALLAN DE ALMEIDA TOLEDO	006.036.072.012	101-2972400/2023	81,62	10102023	3289/2018/SB
ALLAN DE ALMEIDA TOLEDO	006.036.072.012	101-2972401/2023	81,05	10102023	3289/2018/SB
ALLAN DE ALMEIDA TOLEDO	006.036.072.012	101-2972402/2023	80,53	10102023	3289/2018/SB
ALLAN DE ALMEIDA TOLEDO	006.036.072.012	101-2972403/2023	80,01	10102023	3289/2018/SB
AMELIA YAEKO TAIRA	002.040.037.064	101-2972323/2023	142,34	10102023	3289/2018/SB
AMELIA YAEKO TAIRA	002.040.037.064	101-2972324/2023	141,14	10102023	3289/2018/SB
AMELIA YAEKO TAIRA	002.040.037.064	101-2972325/2023	140,00	10102023	3289/2018/SB
AMELIA YAEKO TAIRA	002.040.037.064	101-2972326/2023	138,86	10102023	3289/2018/SB
AMERCINDO AMANCIO DA COSTA	268.865-4	430-2973017/2023	52,12	20072021	
AMERCINDO AMANCIO DA COSTA	268.865-4	430-2973019/2023	52,60	20092021	
AMERCINDO AMANCIO DA COSTA	268.865-4	430-2973021/2023	59,14	22112021	
ANDRE DE MEDEIROS BRANQUINHO	253.602-1	430-2972987/2023	108,31	20072021	
ANDRE DE MEDEIROS BRANQUINHO	253.602-1	430-2972989/2023	114,22	20092021	
ANDRE DE MEDEIROS BRANQUINHO	253.602-1	430-2972991/2023	55,79	22112021	
ANDRE LUBKE BRIGATTI	001.068.256.700	101-2972308/2023	119,64	10102023	3289/2018/SB
ANDRE LUBKE BRIGATTI	001.068.256.700	101-2972309/2023	118,86	10102023	3289/2018/SB
ANDRE LUIZ DA SILVA DE RAPHAEL	512.029.040.000	101-2983667/2023	130,90	10102023	83388/2020/SB
ANDREA CUNHA BUENO	009.064.058.105	101-2972490/2023	115,12	10102023	3289/2018/SB
ANDREA CUNHA BUENO	009.064.058.105	101-2972491/2023	113,72	10102023	3289/2018/SB
ANETE DE ANDRADE COBO	002.074.002.047	101-2976107/2023	205,74	10102023	140939/2022/SB
ANETE DE ANDRADE COBO	002.074.002.087	101-2983563/2023	205,74	10102023	140939/2022/SB
ANJUS EMPREENDIMENTO IMOBILIARIOS E PARTIC. LTDA	002.074.002.069	101-2983545/2023	197,67	10102023	140939/2022/SB
ANTONIO ALVES DE OLIVEIRA		704-2983716/2023	443,96	10102023	79273/2023/SB
ANTONIO SERGIO SALDANHA	015.023.014.000	101-2983737/2023	257,68	10102023	137974/2021/SB
ANTONIO TAMANAHA	010.010.055.043	101-2972508/2023	113,66	10102023	3289/2018/SB
ANTONIO TAMANAHA	010.010.055.043	101-2972509/2023	112,88	10102023	3289/2018/SB
ANTONIO TAMANAHA	010.010.055.043	101-2972510/2023	112,12	10102023	3289/2018/SB
ANTONIO TAMANAHA	010.010.055.043	101-2972511/2023	111,34	10102023	3289/2018/SB
ARCEDINO JOSE DUTRA	511.005.016.000	101-2967359/2023	2.202,84	10102023	20508/2021/SB
ARIANA MANOELA DOS SANTOS	002.074.002.003	101-2973479/2023	197,67	10102023	140939/2022/SB
ART ELETRICA E AR CONDICIONADO LTDA		430-2973139/2023	130,65	20072021	
AUTO POSTO MOINHO LTDA	002.074.002.074	101-2983550/2023	206,19	10102023	140939/2022/SB
AVILA NEGOCIOS DIGITAIS LTDA - ME	251.675-6	430-2972845/2023	2.613,44	20072021	
AVM EMPREEENDIMENTOS IMOBILIARIOS LTDA	001.024.060.209	101-2972289/2023	158,49	10102023	3289/2018/SB
AVM EMPREEENDIMENTOS IMOBILIARIOS LTDA	001.024.060.209	101-2972290/2023	157,44	10102023	3289/2018/SB
B R F GONCALVES - ATENDIMENTO PSICOLOGICO - ME	258.207-4	430-2972769/2023	121,23	20072022	
B R F GONCALVES - ATENDIMENTO PSICOLOGICO - ME	258.207-4	430-2972775/2023	110,85	22082022	
BARBARA FERNANDES SIMIONATO	279.349-0	430-2973207/2023	70,35	20072021	
BARBARA FERNANDES SIMIONATO	279.349-0	430-2973209/2023	70,35	20092021	
BARBARA SARABIA RODRIGUES	002.074.002.048	101-2976749/2023	206,19	10102023	140939/2022/SB
BEATRIZ MUNHOZ LEITE	002.074.002.031	101-2973507/2023	205,74	10102023	140939/2022/SB
BEATRIZ PALERMO - ESPOLIO	009.064.058.089	101-2972486/2023	115,12	10102023	3289/2018/SB
BEATRIZ PALERMO - ESPOLIO	009.064.058.089	101-2972487/2023	113,72	10102023	3289/2018/SB
BEATRIZ PALERMO - ESPOLIO	009.064.058.089	101-2972488/2023	112,32	10102023	3289/2018/SB
BEATRIZ PALERMO - ESPOLIO	009.064.058.089	101-2972489/2023	110,86	10102023	3289/2018/SB
BRUNO AKIRA OLIVEIRA SUWAKI	004.047.055.294	101-2972364/2023	140,36	10102023	3289/2018/SB
BRUNO AKIRA OLIVEIRA SUWAKI	004.047.055.294	101-2972365/2023	139,38	10102023	3289/2018/SB
BRUNO AKIRA OLIVEIRA SUWAKI	004.047.055.294	101-2972366/2023	138,38	10102023	3289/2018/SB
BRUNO AKIRA OLIVEIRA SUWAKI	004.047.055.294	101-2972367/2023	137,40	10102023	3289/2018/SB
CAMARGO VIDA CONSTRUTORA E INCORPORADORA LTDA	007.086.048.031	101-2972428/2023	157,53	10102023	3289/2018/SB
CAMARGO VIDA CONSTRUTORA E INCORPORADORA LTDA	007.086.048.031	101-2972429/2023	156,39	10102023	3289/2018/SB
CAMARGO VIDA CONSTRUTORA E INCORPORADORA LTDA	007.086.048.031	101-2972430/2023	155,26	10102023	3289/2018/SB
CAMARGO VIDA CONSTRUTORA E INCORPORADORA LTDA	007.086.048.031	101-2972431/2023	154,12	10102023	3289/2018/SB
CAMILA BEVILACQUA CEREGATTI FERNANDES ME	287.928-0	430-2973307/2023	80,40	22112021	
CAMILA ZAVITOSKI DANTAS RAMIN	001.068.256.928	101-2972310/2023	121,76	10102023	3289/2018/SB
CAMILA ZAVITOSKI DANTAS RAMIN	001.068.256.928	101-2972311/2023	120,98	10102023	3289/2018/SB
CAMILA ZAVITOSKI DANTAS RAMIN	001.068.256.928	101-2972312/2023	120,22	10102023	3289/2018/SB
CAMILA ZAVITOSKI DANTAS RAMIN	001.068.256.928	101-2972313/2023	119,38	10102023	3289/2018/SB
CARLA SARDANO MORANDO	001.021.050.348	101-2972286/2023	149,86	10102023	3289/2018/SB
CARLA SARDANO MORANDO	001.021.050.348	101-2972287/2023	148,82	10102023	3289/2018/SB
CARLOS NAVARRO DIAS	032.077.007.000	101-2983565/2023	1.598,04	10102023	25276/2023/SB
CARLOS ROBERTO DOS SANTOS PAY STORE	318.068-9	406-2967228/2023	242,12	10102023	144192/2022/SB
CARLOS ROBERTO DOS SANTOS PAY STORE	318.068-9	406-2967229/2023	242,12	10102023	144192/2022/SB
CASSIA MARIA TOREL	002.074.002.085	101-2983561/2023	197,67	10102023	140939/2022/SB
CATARINA PERANOVICH	010.023.039.008	101-2972515/2023	155,97	10102023	3289/2018/SB
CATARINA PERANOVICH	010.023.039.008	101-2972516/2023	155,00	10102023	3289/2018/SB
CATARINA PERANOVICH	010.023.039.008	101-2972517/2023	154,02	10102023	3289/2018/SB
CATARINA PERANOVICH	010.023.039.008	101-2972518/2023	153,02	10102023	3289/2018/SB
CATIA SUSANA HARUMI MINAMI	007.081.058.062	101-2972418/2023	180,90	10102023	3289/2018/SB
CATIA SUSANA HARUMI MINAMI	007.081.058.062	101-2972419/2023	179,67	10102023	3289/2018/SB
CATIA SUSANA HARUMI MINAMI	007.081.058.062	101-2972420/2023	178,41	10102023	3289/2018/SB
CATIA SUSANA HARUMI MINAMI	007.081.058.062	101-2972421/2023	177,21	10102023	3289/2018/SB
CECILIO MEZA BLANCO	002.074.002.034	101-2973510/2023	206,19	10102023	140939/2022/SB
CELINA DIAS NERI	007.081.058.072	101-2972422/2023	178,41	10102023	3289/2018/SB
CELINA DIAS NERI	007.081.058.072	101-2972423/2023	177,21	10102023	3289/2018/SB
CELSO DO NASCIMENTO COUTINHO - ME	144.818-8	430-2972843/2023	65,16	22112021	
CENTOFANTI VENEZIAN SERVICOS DE PET-SHOP LTDA	288.012-1	430-2973309/2023	95,79	20092021	
CENTOFANTI VENEZIAN SERVICOS DE PET-SHOP LTDA	288.012-1	430-2973311/2023	61,32	22112021	
CENTRO AUTOMOTIVO RLS LTDA		430-2972743/2023	76,93	20102021	
CESAR AUGUSTO OLIVEIRA CARVALHO	002.074.002.036	101-2973512/2023	198,21	10102023	140939/2022/SB
CESAR AUGUSTO OLIVEIRA CARVALHO	002.074.002.078	101-2983554/2023	198,21	10102023	140939/2022/SB
CESAR DA SILVA BORGES FILHO	002.074.002.076	101-2983552/2023	198,21	10102023	140939/2022/SB
CHESTERTON DO BRASIL LTDA	231.298-0	406-2967283/2023	373,28	10102023	135661/2021/SB
CICERO JOSE GOMES - ESPOLIO	013.046.034.044	101-2972566/2023	69,32	10102023	3289/2018/SB
CICERO JOSE GOMES - ESPOLIO	013.046.034.044	101-2972567/2023	68,49	10102023	3289/2018/SB
CICERO JOSE GOMES - ESPOLIO	013.046.034.044	101-2972568/2023	67,60	10102023	3289/2018/SB
CICERO JOSE GOMES - ESPOLIO	013.046.034.044	101-2972569/2023	66,77	10102023	3289/2018/SB
CINTA EMY YAMASHITA	004.014.060.051	101-2972350/2023	136,20	10102023	3289/2018/SB
CINTA EMY YAMASHITA	004.014.060.051	101-2972351/2023	135,12	10102023	3289/2018/SB
CINTA EMY YAMASHITA	004.014.060.051	101-2972352/2023	134,02	10102023	3289/2018/SB
CL.C - CORRETORA DE SEGUROS CONSIG.E EMPR. LTDA	252.265-9	430-2972766/2023	67,19	20062022	
CL.C - CORRETORA DE SEGUROS CONSIG.E EMPR. LTDA	252.265-9	430-2972773/2023	52,23	20072022	
CLAUDETE RODRIGUES DA SILVA	532.100.186.000	101-2967365/2023	751,92	10102023	65279/2019/SB
CLAUDIA CILENE ROSSI	410.002.019.000	101-2972597/2023	263,75	10102023	100584/2020/SB
CLAUDIA DO NASCIMENTO PEREIRA	510.214.006.000	101-2967358/2023	663,00	10102023	11114/2021/SB
CLAUDIA TOAFANELLO	004.044.072.244	101-2972357/2023	115,12	10102023	3289/2018/SB
CLAUDIA TOAFANELLO	004.044.072.244	101-2972358/2023	114,40	10102023	3289/2018/SB
CLAUDIA TOAFANELLO	004.044.072.244	101-2972359/2023	113,62	10102023	3289/2018/SB
CLAUDIA TOAFANELLO	004.044.072.244	101-2972360/2023	112,88	10102023	3289/2018/SB
CLAUDIO MUROZAKI FERREIRA	008.020.024.115	101-2972432/2023	207,54	10102023	3289/2018/SB
CLAUDIO MUROZAKI FERREIRA	008.020.024.115	101-2972433/2023	206,10	10102023	3289/2018/SB
CLAUDIO MUROZAKI FERREIRA	008.020.024.115	101-2972434/2023	204,60	10102023	3289/2018/SB
CLINICA ODONTOLOGICA DR MARCELO PIAIA S/S LTDA	71.189-6	430-2972758/2023	729,92	20042022	
CLINICA ODONTOLOGICA DR MARCELO PIAIA S/S LTDA	71.189-6	430-2972768/2023	1.579,49	20072022	
CLINICA VETERINARIA SPA PET DA LARI LTDA	303.380-5	407-2973457/2023	112,38	10102023	73487/2023/SB
CLINICA VETERINARIA SPA PET DA LARI LTDA	303.380-5	407-2973458/2023	674,36	10102023	73487/2023/SB
CMX2 EMPREENDIMENTOS E INCORPORACAOES LTDA	006.012.038.000	707-2967290/2023	13.613,76	04092023	37664/2023/SB
CMX2 EMPREENDIMENTOS E INCORPORACAOES LTDA	006.012.038.000	707-2967294/2023	2.624,29	10102023	37664/2023/SB
COMPRESS-TEC COMERCIO E SERVICOS LTDA	182.122-9	430-2972838/2023	597,49	20082021	
COMPRESS-TEC COMERCIO E SERVICOS LTDA	182.122-9	430-2972839/2023	1.116,26	20102021	
COMPRESS-TEC COMERCIO E SERVICOS LTDA	182.122-9	430-2972840/2023	335,31	20122021	
CONCEICAO SANTOS DA SILVA	510.214.003.000	101-2967357/2023	720,36	10102023	7997/2021/SB
CONDOMINIO RESIDENCIAL AQUARIUS I	010.039.084.045	101-2972540/2023	76,12	10102023	3289/2018/SB
CONDOMINIO RESIDENCIAL AQUARIUS I	010.039.084.045	101-2972541/2023	75,60	10102023	3289/2018/SB

CONSULTORIA CORPORATIVA INTERNACIONAL LTDA	285.992-0	430-2973293/2023	100,50	22112021	
COSTA E MARQUES ODONTOLOGIA LTDA	257.750-0	430-2973053/2023	444,36	20072021	
COSTA E MARQUES ODONTOLOGIA LTDA	257.750-0	430-2973055/2023	430,59	20092021	
CYNTHIA CARVALHO DE LIMA	008.026.123.038	101-2972443/2023	89,15	10102023	3289/2018/SB
CYNTHIA CARVALHO DE LIMA	008.026.123.038	101-2972444/2023	88,37	10102023	3289/2018/SB
CYNTHIA CARVALHO DE LIMA	008.026.123.038	101-2972445/2023	87,65	10102023	3289/2018/SB
CYNTHIA CARVALHO DE LIMA	008.026.123.038	101-2972446/2023	86,92	10102023	3289/2018/SB
DANELA KUNTZ MOLENA	006.026.105.071	101-2972396/2023	78,46	10102023	3289/2018/SB
DANELA KUNTZ MOLENA	006.026.105.071	101-2972397/2023	77,83	10102023	3289/2018/SB
DANELA KUNTZ MOLENA	006.026.105.071	101-2972398/2023	77,16	10102023	3289/2018/SB
DANELA KUNTZ MOLENA	006.026.105.071	101-2972399/2023	76,54	10102023	3289/2018/SB
DANIEL DONISETE DE MAGALHAES	002.020.021.061	101-2972318/2023	79,86	10102023	3289/2018/SB
DANIEL VINIC MOREIRA	261.535-5	430-2973081/2023	121,99	20072021	
DANIEL VINIC MOREIRA	261.535-5	430-2973083/2023	143,59	20092021	
DANIEL VINIC MOREIRA	261.535-5	430-2973085/2023	85,53	22112021	
DANIELA LIBERATO COLLACHIO	007.065.090.384	101-2972416/2023	82,20	10102023	3289/2018/SB
DANIELA LIBERATO COLLACHIO	007.065.090.384	101-2972417/2023	81,68	10102023	3289/2018/SB
DANIELA MICHILLO	020.069.062.031	101-2972588/2023	67,34	10102023	3289/2018/SB
DANIELA MICHILLO	020.069.062.031	101-2972589/2023	66,77	10102023	3289/2018/SB
DANIELA MICHILLO	020.069.062.031	101-2972590/2023	66,31	10102023	3289/2018/SB
DANIELA MICHILLO	020.069.062.031	101-2972591/2023	65,79	10102023	3289/2018/SB
DANIELA TOMAZELI AVEIRO	007.065.090.173	101-2972415/2023	178,11	10102023	3289/2018/SB
DANIELLA AHUALLI ALVES MORAES	002.074.002.012	101-2973488/2023	198,21	10102023	140939/2022/SB
DANILO MAQUEDA		704-2967236/2023	12.189,99	10102023	102290/2023/SB
DAVID ALBERTINI	273.716-7	430-2973156/2023	137,71	20092021	
DAVID ALBERTINI	273.716-7	430-2973158/2023	277,03	22112021	
DEBORA ALESSANDRA RUSTICE GONCALVES	278.130-1	430-2973205/2023	78,41	22112021	
DEMETRIO AUGUSTO GALINDO TORINI	002.074.002.007	101-2973483/2023	205,74	10102023	140939/2022/SB
DENIS SAITO	006.120.008.494	101-2972404/2023	175,83	10102023	3289/2018/SB
DENIS SAITO	006.120.008.494	101-2972405/2023	174,72	10102023	3289/2018/SB
DENISE CIBELE TROYANO	278.129-8	430-2973180/2023	99,51	20092021	
DIEGO HENRIQUE BEZERRA PENER	290.495-0	430-2972734/2023	319,77	23082021	
DILARINA SMERDINA COUTINHO	012.007.096.175	101-2972546/2023	55,92	10102023	3289/2018/SB
DILARINA SMERDINA COUTINHO	012.007.096.175	101-2972547/2023	55,56	10102023	3289/2018/SB
DILARINA SMERDINA COUTINHO	012.007.096.175	101-2972548/2023	55,25	10102023	3289/2018/SB
DILARINA SMERDINA COUTINHO	012.007.096.175	101-2972549/2023	54,88	10102023	3289/2018/SB
DINELLY SOCIEDADE DE ADVOGADOS	140.049-5	704-2983689/2023	605,39	10102023	12780/2010/SB
DIONISIO PAVAN	002.074.002.035	101-2973511/2023	197,67	10102023	140936/2022/SB
DIONISIO PAVAN	002.074.002.051	101-2978685/2023	197,67	10102023	140939/2022/SB
DIONISIO PAVAN	002.074.002.082	101-2983558/2023	206,19	10102023	140939/2022/SB
DIRCEU TEIXEIRA		705-2973442/2023	1.987,80	10102023	68558/2023/SB
DOMINGOS ROSSI	004.109.112.070	101-2972382/2023	196,95	10102023	3289/2018/SB
DRA KEY CENTRO MEDICO ESTETICO VETERINARIO LTDA	281.452-8	430-2973224/2023	171,50	22112021	
DWS DRYWALL SOLUTIONS COMERCIO LTDA	277.857-2	430-2973184/2023	94,27	20092021	
EDILSON DO NASCIMENTO	002.074.002.066	101-2983542/2023	206,19	10102023	140939/2022/SB
EDILSON DO NASCIMENTO	002.074.002.077	101-2983553/2023	197,67	10102023	140939/2022/SB
EDILSON MICLOS DE ABREU JUNIOR		430-2973073/2023	4.267,30	20072021	
EDILSON MICLOS DE ABREU JUNIOR		430-2973075/2023	2.345,00	20092021	
EDILSON MICLOS DE ABREU JUNIOR		430-2973077/2023	1.169,17	22112021	
EDMILSON GARCIA RUBINELLI	002.074.002.083	101-2983559/2023	197,67	10102023	140939/2022/SB
EDNA APPARECIDA DAMASCENO TAUIL	009.064.058.084	101-2972479/2023	113,72	10102023	3289/2018/SB
EDNA APPARECIDA DAMASCENO TAUIL	009.064.058.084	101-2972480/2023	112,32	10102023	3289/2018/SB
EDNA APPARECIDA DAMASCENO TAUIL	009.064.058.084	101-2972481/2023	110,86	10102023	3289/2018/SB
EDNA VICTOR DA SILVA	512.027.122.000	101-2967360/2023	3.670,08	10102023	52072/2020/SB
EDNEA ALVES VALERIO	620.534.002.000	101-2967370/2023	1.184,76	10102023	43/2023/SB
EDNEA ALVES VALERIO	620.534.002.000	101-2967371/2023	1.227,60	10102023	43/2023/SB
EDNEA ALVES VALERIO	620.534.002.000	101-2967372/2023	1.228,20	10102023	43/2023/SB
EDNEA ALVES VALERIO	620.534.002.000	101-2967373/2023	1.253,28	10102023	43/2023/SB
EDNEA ALVES VALERIO	620.534.002.000	101-2967374/2023	1.249,32	10102023	43/2023/SB
EDNEA ALVES VALERIO	620.534.002.000	101-2967375/2023	1.974,60	10102023	43/2023/SB
EDSON TADAO HIRAYAMA	010.001.003.166	101-2972496/2023	88,22	10102023	3289/2018/SB
EDSON TADAO HIRAYAMA	010.001.003.166	101-2972497/2023	87,60	10102023	3289/2018/SB
EDSON TADAO HIRAYAMA	010.001.003.166	101-2972498/2023	87,02	10102023	3289/2018/SB
EDSON TADAO HIRAYAMA	010.001.003.166	101-2972499/2023	86,40	10102023	3289/2018/SB
EDUARDO MOTA DE SOUZA BRITO	003.036.048.035	101-2972342/2023	107,96	10102023	3289/2018/SB
EDUARDO MOTA DE SOUZA BRITO	003.036.048.035	101-2972343/2023	107,18	10102023	3289/2018/SB
EDUARDO MOTA DE SOUZA BRITO	003.036.048.035	101-2972344/2023	106,34	10102023	3289/2018/SB
EDUARDO MOTA DE SOUZA BRITO	003.036.048.035	101-2972345/2023	105,52	10102023	3289/2018/SB
EDVALDO CARLOS ANDRADE LOPES		705-2967264/2023	1.094,76	10102023	56960/2023/SB
EFIGENIO LUIZ DA SILVA	532.038.050.000	101-2967363/2023	174,42	10102023	36897/2022/SB
EIXO BRASIL COMERCIO IMTERNACIONAL LTDA	007.082.001.072	101-2972424/2023	185,37	10102023	3289/2018/SB
EIXO BRASIL COMERCIO IMTERNACIONAL LTDA	007.082.001.072	101-2972425/2023	183,72	10102023	3289/2018/SB
EIXO BRASIL COMERCIO IMTERNACIONAL LTDA	007.082.001.072	101-2972426/2023	182,10	10102023	3289/2018/SB
EIXO BRASIL COMERCIO IMTERNACIONAL LTDA	007.082.001.072	101-2972427/2023	180,45	10102023	3289/2018/SB
ELAINE DO NASCIMENTO RIZETTE	002.074.002.030	101-2973506/2023	198,21	10102023	140939/2022/SB
ELEANDRO ALVES AUTO SOCORRO ME	198.691-0	430-2972877/2023	233,23	20072021	
ELEANDRO ALVES AUTO SOCORRO ME	198.691-0	430-2972879/2023	266,61	20092021	
ELEANDRO ALVES AUTO SOCORRO ME	198.691-0	430-2972881/2023	280,42	22112021	
ELIANA CRISTRINA PADOVESI	004.067.105.141	101-2972378/2023	178,74	10102023	3289/2018/SB
ELIANA CRISTRINA PADOVESI	004.067.105.141	101-2972379/2023	177,63	10102023	3289/2018/SB
ELIANA CRISTRINA PADOVESI	004.067.105.141	101-2972380/2023	176,49	10102023	3289/2018/SB
ELIANA CRISTRINA PADOVESI	004.067.105.141	101-2972381/2023	175,41	10102023	3289/2018/SB
ELIANE DUARTE	004.067.105.138	101-2972372/2023	178,74	10102023	3289/2018/SB
ELIANE DUARTE	004.067.105.138	101-2972373/2023	177,63	10102023	3289/2018/SB
ELIAS ALMEIDA DE ARAUJO	008.026.123.017	101-2972439/2023	73,99	10102023	3289/2018/SB
ELIAS ALMEIDA DE ARAUJO	008.026.123.017	101-2972440/2023	73,37	10102023	3289/2018/SB
ELIAS ALMEIDA DE ARAUJO	008.026.123.017	101-2972441/2023	72,74	10102023	3289/2018/SB
ELIAS ALMEIDA DE ARAUJO	008.026.123.017	101-2972442/2023	72,12	10102023	3289/2018/SB
ELZA THOME	004.067.105.139	101-2972374/2023	178,74	10102023	3289/2018/SB
ELZA THOME	004.067.105.139	101-2972375/2023	177,63	10102023	3289/2018/SB
ELZA THOME	004.067.105.139	101-2972376/2023	176,49	10102023	3289/2018/SB
ELZA THOME	004.067.105.139	101-2972377/2023	175,41	10102023	3289/2018/SB
EMCO GOMES MIDIA DIGITAL LTDA	282.944-4	430-2973236/2023	67,93	20072021	
EMCO GOMES MIDIA DIGITAL LTDA	282.944-4	430-2973238/2023	66,82	20092021	
EMCO GOMES MIDIA DIGITAL LTDA	282.944-4	430-2973240/2023	132,88	22112021	
ENAYUS GROUP LTDA	329.614-8	406-2983709/2023	121,06	10102023	74962/2023/SB
ERICA CRISTINA FRONZONI DE MORAES	002.040.037.063	101-2972319/2023	142,34	10102023	3289/2018/SB
ERICA CRISTINA FRONZONI DE MORAES	002.040.037.063	101-2972320/2023	141,14	10102023	3289/2018/SB
ERICA CRISTINA FRONZONI DE MORAES	002.040.037.063	101-2972321/2023	140,00	10102023	3289/2018/SB
ERICA CRISTINA FRONZONI DE MORAES	002.040.037.063	101-2972322/2023	138,86	10102023	3289/2018/SB
ERIVALDO GOMES DA SILVA TRANSPORTES EIRELI	274.749-9	430-2973166/2023	56,81	20072021	
ESPACO INTEGRADO - APREND TERAPIAS E REABIL LTDA	197.186-7	430-2972810/2023	534,73	20072021	
ESPACO INTEGRADO - APREND TERAPIAS E REABIL LTDA	197.186-7	430-2972812/2023	561,19	22112021	
FABIANE FERREIRA DA SILVA	002.020.021.047	101-2972314/2023	80,43	10102023	3289/2018/SB
FABIANE FERREIRA DA SILVA	002.020.021.047	101-2972315/2023	79,86	10102023	3289/2018/SB
FABIANE FERREIRA DA SILVA	002.020.021.047	101-2972316/2023	79,29	10102023	3289/2018/SB
FABIANE FERREIRA DA SILVA	002.020.021.047	101-2972317/2023	78,66	10102023	3289/2018/SB
FABIO CALASTRI NOBRE	001.024.060.195	101-2972288/2023	155,68	10102023	3289/2018/SB
FABIO MOURAO EIRELI - ME		704-2983726/2023	731,67	10102023	91967/2023/SB
FABIO MOURAO EIRELI-ME		704-2983724/2023	731,67	10102023	91958/2023/SB
FABIO MOURAO EIRELLI-ME		704-2983727/2023	731,67	10102023	91972/2023/SB
FAUZE JARROUCHE ORRA	031.100.032.000	101-2983744/2023	2.474,04	10102023	46095/2016/SB
FAUZE JARROUCHE ORRA	031.100.032.000	101-2983745/2023	2.463,60	10102023	46095/2016/SB
FELIPE SZATKOWSKI	006.120.008.514	101-2972407/2023	174,72	10102023	3289/2018/SB
FELIPE SZATKOWSKI	006.120.008.514	101-2972408/2023	173,58	10102023	3289/2018/SB
FELIPE SZATKOWSKI	006.120.008.514	101-2972409/2023	172,56	10102023	3289/2018/SB
FERNANDO JESUS DE ALMEIDA	002.074.002.065	101-2983541/2023	205,74	10102023	140939/2022/SB
FLAVIO ALVES PEREIRA DA SILVA	001.021.050.220	101-2972283/2023	146,80	10102023	3289/2018/SB
FLAVIO DOS SANTOS BATISTA		704-2983722/2023	731,67	10102023	91930/2023/SB
FORMMICRO SISTEMAS LTDA - ME	257.801-8	430-2972907/2023	169,27	20072021	
FORMMICRO SISTEMAS LTDA - ME	257.801-8	430-2972909/2023	155,01	20092021	
FRANCISCO AUGUSTO SOBRINHO	291.716-5	430-2973329/2023	61,09	20092021	
FREDERICO DE SAES TRIBONI	010.021.014.168	101-2972512/2023	133,92	10102023	3289/2018/SB
FREDERICO DE SAES TRIBONI	010.021.014.168	101-2972513/2023	132,88	10102023	3289/2018/SB
FREDERICO DE SAES TRIBONI	010.021.014.168	101-2972514/2023	131,90	10102023	3289/2018/SB
GERSON DA SILVA MORAIS	521.037.034.156	101-2972603/2023	135,26	10102023	3289/2018/SB
GERSON DA SILVA MORAIS	521.037.034.156	101-2972604/2023	134,08	10102023	3289/2018/SB
GERSON DA SILVA MORAIS	521.037.034.156	101-2972605/2023	132,94	10102023	3289/2018/SB
GERSON DA SILVA MORAIS	521.037.034.156	101-2972606/2023	131,74	10102023	3289/2018/SB
GILDO MARIO DA SILVA	008.037.070.101	101-2972451/2023	120,48	10102023	3289/2018/SB
GILDO MARIO DA SILVA	008.037.070.101	101-2972452/2023	119,44	10102023	3289/2018/SB
GIRLAINE DE FATIMA FANTINI	002.074.002.042	101-2973518/2023	206,19	10102023	140939/2022/SB
GM TREVO EMPREEND. IMOBILIARIOS E PARTIC. LTDA	002.074.002.080	101-2983556/2023	206,19	10102023	140939/2022/SB
GTEC CLINICA ODONTOLOGICA LTDA	248.826-4	430-2972749/2023	66,26	22112021	
GUILHERME GALEMBECK DA COSTA	002.074.002.038	101-2973514/2023	198,21	10102023	140939/2022/SB
GUIOVANNY TOSCANO CELY	279.554-0	430-2973216/2023	70,35	20092021	
GUSTAVO HAAFELD CARDOSO DE SOUZA	013.072.028.061	101-2972573/2023	116,74	10102023	3289/2018/SB
GUSTAVO HAAFELD CARDOSO DE SOUZA	013.072.028.061	101-2972574/2023	115,96	10102023	3289/2018/SB
GUSTAVO HENRIQUE LOPES DA SILVA	249.587-2	430-2972993/2023	128,07	20072021	
GUSTAVO HENRIQUE LOPES DA SILVA	249.587-2	430-2972995/2023	150,35	20092021	
GUSTAVO HENRIQUE LOPES DA SILVA	249.587-2	430-2972997/2023	145,34	22112021	
H.C. DE OLIVEIRA SOUSA SERVICOS MECANICOS	267.922-1	430-2973133/2023	474,25	20072021	
H.C. DE OLIVEIRA SOUSA SERVICOS MECANICOS	267.922-1	430-2973135/2023	753,19	20092021	
H.C. DE OLIVEIRA SOUSA SERVICOS MECANICOS	267.922-1	430-2973137/2023	756,27	22112021	
HD EMPREENDIMENTOS IMOBILIARIOS LTDA	002.074.002.040	101-2973516/2023	206,19	10102023	140939/2022/SB
HD EMPREENDIMENTOS IMOBILIARIOS LTDA	002.074.002.049	101-2977388/2023	205,74	10102023	140939/2022/SB
HELENA CORREA COSTA E SILVA	002.074.002.053	101-2980044/2023	197,67	10102023	140939/2022/SB
HELOISA MORISHITA	004.067.105.074	101-2972370/2023	182,67	10102023	3289/2018/SB
HI ALL SOLUTIONS LTDA	289.539-0	430-2973315/2023	164,77	20072021	
HI ALL SOLUTIONS LTDA	289.539-0	430-2973317/2023	74,55	20092021	
HIDRO-RAMAL SOLUCOES TEC.EM ENGENHARIA LTDA	285.700-6	430-2973187/2023	115,58	20092021	
HIDROELETRONA MATERIAIS E SERVICOS LTDA - ME	239.859-1	430-2972953/2023	277,40	20072021	
HIDROSUPRIMENTOS EQUIP. SERV. IMP. E EXP. LTDA	104.356-0	430-2972800/2023	304,30	20072021	
HIDROSUPRIMENTOS EQUIP. SERV. IMP. E EXP. LTDA	104.356-0	430-2972802/2023	252,40	22112021	
HRT'S EMPREENDIMENTOS IMOBILIARIOS E PARTIC. LTD	002.074.002.043	101-2973519/2023	197,67	10102023	140939/2022/SB
I PARTNERS INTEGRANDO PARCEIROS LTDA		430-2972804/2023	64,74	20072021	
I PARTNERS INTEGRANDO PARCEIROS LTDA		430-2972806/2023	67,34	20092021	
I PARTNERS INTEGRANDO PARCEIROS LTDA		430-2972808/2023	68,63	22112021	
IARA DE JESUS LOURENCO LTDA	293.132-0	430-2973327/2023	151,90	22112021	
IDEALL INVEST CONSULTORIA LTDA	260.120-6	430-2972737/2023	80,34	20092021	
IDEALL INVEST CONSULTORIA LTDA	260.120-6	430-2972752/2023	462,76	20012022	
INDEPENDENCIA-EMPREEND.IMOBILIARIOS S/C LTDA	002.053.164.029	101-2972332/2023	60,18	10102023	3289/2018/SB
INDEPENDENCIA-EMPREEND.IMOBILIARIOS S/C LTDA	002.053.164.029	101-2972333/2023	59,50	10102023	3289/2018/SB

INDEPENDENCIA-EMPREEND.IMOBILIARIOS S/C LTDA	002.053.164.029	101-2972334/2023	58,88	10102023	3289/2018/SB
INDEPENDENCIA-EMPREEND.IMOBILIARIOS S/C LTDA	002.053.164.029	101-2972335/2023	58,26	10102023	3289/2018/SB
INOVE PRIME PATICIPACOES SOCIETARIAS LTDA	027.029.119.000	101-2967354/2023	393.264,48	10102023	27650/2014/SB
INST.REVITALLIZA SAUDE E BEM ESTAR EIRELI	286.206-9	430-2973289/2023	352,41	22112021	
IOLANDA CAVALINI FERREIRA	002.074.002.001	101-2973477/2023	205,74	10102023	140939/2022/SB
IOLANDA CAVALINI FERREIRA	002.074.002.039	101-2973515/2023	205,74	10102023	140939/2022/SB
IRANI SWISTALSKI	004.092.072.078	101-2967348/2023	533,00	18102023	7360/2023/SB
ISAIAS BELARMINO DA SILVA	009.064.058.083	101-2972477/2023	115,12	10102023	3289/2018/SB
ISAIAS BELARMINO DA SILVA	009.064.058.083	101-2972478/2023	113,72	10102023	3289/2018/SB
ISAIAS DUARTE TAVARES		705-2983570/2023	148,50	10102023	96685/2023/SB
J D S DO PRADO	269.250-3	430-2973149/2023	74,63	22112021	
JAIR GONCALVES GIMENEZ	002.074.002.046	101-2975455/2023	198,21	10102023	140939/2022/SB
JCSV JUNIOR SOLUCOES EM TECNOLOGIA DA INFORMACAO	269.923-0	430-2972738/2023	267,88	20092021	
JCSV JUNIOR SOLUCOES EM TECNOLOGIA DA INFORMACAO	269.923-0	430-2972742/2023	291,85	20102021	
JCSV JUNIOR SOLUCOES EM TECNOLOGIA DA INFORMACAO	269.923-0	430-2972748/2023	276,58	22112021	
JESIEL BAUTISTA CAMPOY	009.064.058.087	101-2972482/2023	115,12	10102023	3289/2018/SB
JESIEL BAUTISTA CAMPOY	009.064.058.087	101-2972483/2023	113,72	10102023	3289/2018/SB
JESIEL BAUTISTA CAMPOY	009.064.058.087	101-2972484/2023	112,32	10102023	3289/2018/SB
JESIEL BAUTISTA CAMPOY	009.064.058.087	101-2972485/2023	110,86	10102023	3289/2018/SB
JKMIL SOLUTIONS LTDA	278.771-7	430-2973195/2023	193,64	20072021	
JOAO CANDIDO RODRIGUES DOS SANTOS	013.003.155.309	101-2972558/2023	83,44	10102023	3289/2018/SB
JOAO CANDIDO RODRIGUES DOS SANTOS	013.003.155.309	101-2972559/2023	82,77	10102023	3289/2018/SB
JOAO CANDIDO RODRIGUES DOS SANTOS	013.003.155.309	101-2972560/2023	82,14	10102023	3289/2018/SB
JOAO CANDIDO RODRIGUES DOS SANTOS	013.003.155.309	101-2972561/2023	81,52	10102023	3289/2018/SB
JOAO EDUARDO CHARLES	002.074.002.014	101-2973490/2023	198,21	10102023	140939/2022/SB
JOAO LUCAS AUGUSTO TIJUCA ENGENHARIA - ME	244.403-8	430-2972983/2023	189,64	22112021	
JOAO RODRIGO MOTA COSSIA	002.074.002.044	101-2973815/2023	198,21	10102023	140939/2022/SB
JOAQUIM CORREA DOS SANTOS	005.081.017.000	101-2983662/2023	637,20	10102023	92757/2023/SB
JOAQUIM CORREA DOS SANTOS	005.081.017.000	101-2983736/2023	1.523,76	10102023	92757/2023/SB
JONAS MARTINS SILVA	271.685-2	430-2973141/2023	70,35	22112021	
JORGE REBELLATO NEGRINI	019.032.059.059	101-2972580/2023	74,41	10102023	3289/2018/SB
JORGE REBELLATO NEGRINI	019.032.059.059	101-2972581/2023	73,52	10102023	3289/2018/SB
JORGE REBELLATO NEGRINI	019.032.059.059	101-2972582/2023	72,59	10102023	3289/2018/SB
JORGE REBELLATO NEGRINI	019.032.059.059	101-2972583/2023	71,65	10102023	3289/2018/SB
JOSE AGUINALDO DA SILVA	005.011.037.000	101-2983661/2023	330,06	10102023	92821/2023/SB
JOSE AGUINALDO DA SILVA	005.011.037.000	101-2983735/2023	1.357,32	10102023	92821/2023/SB
JOSE BLANCO MEZA	002.074.002.011	101-2973487/2023	197,67	10102023	140939/2022/SB
JOSE FABIO DA SILVA		705-2967292/2023	6.983,16	10102023	83397/2018/SB
JOSE MACIEL MOREIRA		704-2967272/2023	7.999,99	10102023	136782/2022/SB
JOSE MEDEIROS	002.074.002.018	101-2973494/2023	206,19	10102023	140939/2022/SB
JOSE OZIRIS ARACHEVIA JUNIOR	010.040.138.042	101-2972542/2023	94,66	10102023	3289/2018/SB
JOSE OZIRIS ARACHEVIA JUNIOR	010.040.138.042	101-2972543/2023	93,98	10102023	3289/2018/SB
JOSE OZIRIS ARACHEVIA JUNIOR	010.040.138.042	101-2972544/2023	93,36	10102023	3289/2018/SB
JOSE OZIRIS ARACHEVIA JUNIOR	010.040.138.042	101-2972545/2023	92,68	10102023	3289/2018/SB
JOSE ROBERTO ROMAO	006.026.103.066	101-2972391/2023	175,08	10102023	3289/2018/SB
JOSE ROBERTO ROMAO	006.026.103.066	101-2972392/2023	173,58	10102023	3289/2018/SB
JOSE ROBERTO ROMAO	006.026.103.066	101-2972393/2023	172,14	10102023	3289/2018/SB
JOSE ROBERTO ROMAO	006.026.103.066	101-2972394/2023	170,64	10102023	3289/2018/SB
JULIANA CALTABIANO GRECCO	002.074.002.028	101-2973504/2023	198,21	10102023	140939/2022/SB
JULIANA CALTABIANO GRECCO	002.074.002.075	101-2983551/2023	197,67	10102023	140939/2022/SB
JURUENA TEIXEIRA DE LIMA	002.074.002.050	101-2978003/2023	206,19	10102023	140939/2022/SB
KARINA MITICO SHIMABUKURO	002.074.002.004	101-2973480/2023	198,21	10102023	140939/2022/SB
KATIA MAYUMI MURASHIMA	010.010.055.037	101-2972504/2023	104,64	10102023	3289/2018/SB
KATIA MAYUMI MURASHIMA	010.010.055.037	101-2972505/2023	103,86	10102023	3289/2018/SB
KATIA MAYUMI MURASHIMA	010.010.055.037	101-2972506/2023	103,17	10102023	3289/2018/SB
KATIA MAYUMI MURASHIMA	010.010.055.037	101-2972507/2023	102,45	10102023	3289/2018/SB
KELLY DE LIMA	009.064.058.125	101-2972492/2023	115,12	10102023	3289/2018/SB
KELLY DE LIMA	009.064.058.125	101-2972493/2023	113,72	10102023	3289/2018/SB
KELLY DE LIMA	009.064.058.125	101-2972494/2023	112,32	10102023	3289/2018/SB
KELLY DE LIMA	009.064.058.125	101-2972495/2023	110,86	10102023	3289/2018/SB
KORPELL TRADING DO BRASIL LTDA.	005.067.011.067	101-2972384/2023	190,26	10102023	3289/2018/SB
KORPELL TRADING DO BRASIL LTDA.	005.067.011.067	101-2972385/2023	188,79	10102023	3289/2018/SB
KORPELL TRADING DO BRASIL LTDA.	005.067.011.067	101-2972386/2023	187,41	10102023	3289/2018/SB
KORPELL TRADING DO BRASIL LTDA.	005.067.011.067	101-2972387/2023	185,94	10102023	3289/2018/SB
KROHN SERVICOS DE TECNOLOGIA LTDA		430-2973087/2023	255,47	20072021	
L S R TECNOLOGIA LTDA ME	280.389-5	430-2973218/2023	72,84	20072021	
L S R TECNOLOGIA LTDA ME	280.389-5	430-2973220/2023	86,91	20092021	
L S R TECNOLOGIA LTDA ME	280.389-5	430-2973222/2023	82,66	22112021	
LAPS SERVICOS ADMINISTRATIVOS LTDA	291.058-6	430-2973325/2023	109,05	20092021	
LEANDRO GUEREIRO RECHES	012.038.052.032	101-2972554/2023	191,91	10102023	3289/2018/SB
LEANDRO GUEREIRO RECHES	012.038.052.032	101-2972555/2023	190,56	10102023	3289/2018/SB
LEANDRO GUEREIRO RECHES	012.038.052.032	101-2972556/2023	189,21	10102023	3289/2018/SB
LEANDRO GUEREIRO RECHES	012.038.052.032	101-2972557/2023	187,86	10102023	3289/2018/SB
LIDECIRSO DO ESPIRITO SANTOS	027.025.072.074	101-2972595/2023	188,07	10102023	3289/2018/SB
LIDECIRSO DO ESPIRITO SANTOS	027.025.072.074	101-2972596/2023	186,99	10102023	3289/2018/SB
LILIANE FERREIRA DE LIMA	263.039-7	430-2973097/2023	77,47	20072021	
LILIANE FERREIRA DE LIMA	263.039-7	430-2973099/2023	55,71	20092021	
LILIANE FERREIRA DE LIMA	263.039-7	430-2973101/2023	62,98	22112021	
LINDETE MARTINS DA SILVA OLIVEIRA	533.252.002.000	704-2973456/2023	2.100,00	10102023	103559/2023/SB
LIRIO'S CENTRAL DE SERVICOS LTDA	266.846-7	430-2973127/2023	128,98	20072021	
LIRIO'S CENTRAL DE SERVICOS LTDA	266.846-7	430-2973129/2023	58,68	20092021	
LIRIO'S CENTRAL DE SERVICOS LTDA	266.846-7	430-2973131/2023	129,67	22112021	
LLES MEDICINA DIAGNOSTICA LTDA	313.836-4	407-2973453/2023	527,40	10102023	56925/2023/SB
LLES MEDICINA DIAGNOSTICA LTDA	313.836-4	407-2973455/2023	1.582,20	10102023	
LRK SERVICOS E COMERCIO EIRELI	220.626-9	430-2972917/2023	87,61	20072021	
LUAN PATRICK PEREIRA	002.074.002.064	101-2983540/2023	206,19	10102023	140939/2022/SB
LUIS CARLOS JALLAGEAS GENEROSO	001.021.050.224	101-2972284/2023	146,80	10102023	3289/2018/SB
LUIS CARLOS JALLAGEAS GENEROSO	001.021.050.224	101-2972285/2023	145,82	10102023	3289/2018/SB
LUIS CARLOS OKAWA	001.036.007.198	101-2972295/2023	120,22	10102023	3289/2018/SB
LUIS CARLOS OKAWA	001.036.007.198	101-2972296/2023	119,54	10102023	3289/2018/SB
LUIS CARLOS OKAWA	001.036.007.198	101-2972297/2023	118,80	10102023	3289/2018/SB
LUIS CARLOS OKAWA	001.036.007.198	101-2972298/2023	118,14	10102023	3289/2018/SB
LUIZ CARLOS SORNOQUI	004.067.105.080	101-2972371/2023	185,07	10102023	3289/2018/SB
LUIZ FERNANDO FURLAN CAMARGO	002.074.002.086	101-2983562/2023	198,21	10102023	140939/2022/SB
LUIZ FERNANDO SIERPINSKI	323.428-2	704-2983658/2023	3.632,35	10102023	55/2023/SB
LUIZA AMARO DE MARINS ASS.SEG.TRAB.MEIO AMB. ME	200.728-2	430-2972889/2023	53,77	22112021	
LUME FACILITIES TERC.DE SERV.PRED.E ADMIN.EIRELI	251.294-7	430-2972818/2023	52,07	20092021	
LYMPTEC SERVICOS DE DEDETIZADORA EIRELI	194.163-1	430-2972861/2023	58,72	20092021	
LYMPTEC SERVICOS DE DEDETIZADORA EIRELI	194.163-1	430-2972863/2023	107,15	22112021	
M L A CORDEIRO COMERCIO DE VIDROS - ME	235.708-9	430-2972945/2023	69,35	20072021	
M. BIGUCCI COM E EMPREEND IMOBILIARIOS LTDA	010.038.103.304	101-2972536/2023	91,02	10102023	3289/2018/SB
M. BIGUCCI COM E EMPREEND IMOBILIARIOS LTDA	010.038.103.304	101-2972537/2023	90,40	10102023	3289/2018/SB
M. BIGUCCI COM E EMPREEND IMOBILIARIOS LTDA	010.038.103.304	101-2972538/2023	89,78	10102023	3289/2018/SB
M. BIGUCCI COM E EMPREEND IMOBILIARIOS LTDA	010.038.103.304	101-2972539/2023	89,21	10102023	3289/2018/SB
M.J.J. PEREZ - COMERCIO DE MATERIAIS P/ CONST. L	160.379-5	430-2972847/2023	180,90	20072021	
M.R.C. INSTALACOES INDUSTRIAIS LTDA - ME	209.794-0	430-2972897/2023	214,02	20072021	
M.R.C. INSTALACOES INDUSTRIAIS LTDA - ME	209.794-0	430-2972899/2023	771,11	20092021	
M.R.C. INSTALACOES INDUSTRIAIS LTDA - ME	209.794-0	430-2972901/2023	3.238,50	22112021	
MAC MATRIZ SERVICOS DE APOIO ADMIN.S/S LTDA	182.975-0	430-2972764/2023	435,57	20052022	
MAGDA CARDOSO DE MIRANDA VASCONCELOS	123.318-1	407-2983729/2023	390,80	10102023	
MAGDA CARDOSO DE MIRANDA VASCONCELOS	123.318-1	407-2983730/2023	233,44	04092023	
MAGITEC MANUTENCAO E SERVICOS INDUSTRIAIS EIRELI	247.551-0	430-2972935/2023	490,45	20072021	
MAGITEC MANUTENCAO E SERVICOS INDUSTRIAIS EIRELI	247.551-0	430-2972937/2023	1.536,57	20092021	
MAGITEC MANUTENCAO E SERVICOS INDUSTRIAIS EIRELI	247.551-0	430-2972939/2023	521,02	22112021	
MANOEL JOAQUIM SILVA	511.007.024.000	101-2972598/2023	79,75	10102023	3289/2018/SB
MANOEL JOAQUIM SILVA	511.007.024.000	101-2972599/2023	79,55	10102023	3289/2018/SB
MANOEL JOAQUIM SILVA	511.007.024.000	101-2972600/2023	79,39	10102023	3289/2018/SB
MANOEL JOAQUIM SILVA	511.007.024.000	101-2972601/2023	79,24	10102023	3289/2018/SB
MANOEL MIGUEL DA SILVA - ESPOLIO	620.009.008.000	101-2983567/2023	604,56	10102023	115152/2021/SB
MANOEL MIGUEL DA SILVA - ESPOLIO	620.009.008.000	101-2983568/2023	603,35	10102023	115152/2021/SB
MARCELO FRANCK BIELSKIS	004.061.020.041	101-2972368/2023	169,65	10102023	3289/2018/SB
MARCELO FRANCK BIELSKIS	004.061.020.042	101-2972369/2023	169,65	10102023	3289/2018/SB
MARCELO MARTINS	002.074.002.073	101-2983549/2023	205,74	10102023	140939/2022/SB
MARCELO PEREIRA DA SILVA	316.632-5	704-2983660/2023	605,39	10102023	55/2023/SB
MARCELO TIRELLI	002.074.002.062	101-2983538/2023	198,21	10102023	140939/2022/SB
MARCIA GONCALVES DA SILVA	002.074.002.027	101-2973503/2023	197,67	10102023	140939/2022/SB
MARCIA PEREIRA	015.071.033.006	101-2983738/2023	672,36	10102023	98934/2023/SB
MARCIA PEREIRA	015.071.033.006	101-2983739/2023	717,36	10102023	98934/2023/SB
MARCIA PEREIRA	015.071.033.006	101-2983740/2023	718,56	10102023	98934/2023/SB
MARCIA PEREIRA	015.071.033.006	101-2983741/2023	744,24	10102023	98934/2023/SB
MARCIA PEREIRA	015.071.033.006	101-2983742/2023	739,92	10102023	98934/2023/SB
MARCIA PEREIRA	015.071.033.006	101-2983743/2023	740,40	10102023	98934/2023/SB
MARCIA REGINA APARECIDA DA MATA	002.074.002.063	101-2983539/2023	205,74	10102023	140939/2022/SB
MARCO ANTONIO TIEGHI	002.074.002.061	101-2983537/2023	197,67	10102023	140939/2022/SB
MARCO CESAR BALARIN	002.074.002.021	101-2973497/2023	197,67	10102023	140939/2022/SB
MARCOS ANTONIO AMARO FIGUEIREDO	023.022.036.000	101-2967351/2023	229,04	10102023	24612/2023/SB
MARCOS ANTONIO AMARO FIGUEIREDO	023.022.036.000	101-2967352/2023	227,76	10102023	24612/2023/SB
MARCOS LOHMANN TECNOLOGIA DA INFORMACAO LTDA	284.212-2	430-2973268/2023	286,09	20072021	
MARCOS LOHMANN TECNOLOGIA DA INFORMACAO LTDA	284.212-2	430-2973270/2023	286,78	20092021	
MARCOS LOHMANN TECNOLOGIA DA INFORMACAO LTDA	284.212-2	430-2973272/2023	287,31	22112021	
MARCOS VINICIUS ZANUTTO	333.550-0	704-2983651/2023	968,62	10102023	55/2023/SB
MARIA APARECIDA BEZERRA	533.218.101.000	101-2967368/2023	2.457,96	10102023	139378/2021/SB
MARIA DAS GRACA CASSETARI	004.007.081.084	101-2972346/2023	137,92	10102023	3289/2018/SB
MARIA DAS GRACA CASSETARI	004.007.081.084	101-2972347/2023	136,94	10102023	3289/2018/SB
MARIA DAS GRACA CASSETARI	004.007.081.084	101-2972348/2023	136,04	10102023	3289/2018/SB
MARIA DAS GRACA CASSETARI	004.007.081.084	101-2972349/2023	135,12	10102023	3289/2018/SB
MARIA DE LOURDES DO NASCIMENTO	532.059.057.000	101-2967364/2023	76,59	10102023	51118/2022/SB
MARIA DE LOURDES FERNANDES	002.074.002.084	101-2983560/2023	198,21	10102023	140939/2022/SB
MARIA DEVANIRA GABELINI	008.050.028.052	101-2972461/2023	148,78	10102023	3289/2018/SB
MARIA DEVANIRA GABELINI	008.050.028.052	101-2972462/2023	147,78	10102023	3289/2018/SB
MARIA DEVANIRA GABELINI	008.050.028.052	101-2972463/2023	146,84	10102023	3289/2018/SB
MARIA DEVANIRA GABELINI	008.050.028.052	101-2972464/2023	145,86	10102023	3289/2018/SB
MARIA DO CARMO SOUZA	031.134.017.000	101-2967356/2023	387,17	10102023	97827/2022/SB
MARIA LEDA DA SILVA		705-2972220/2023	1.699,20	10102023	138424/2021/SB
MARIA LUZIA MONTEIRO LOPES	533.218.099.000	101-2967366/2023	5.132,76	10102023	139378/2021/SB
MARIO JORGE GIANOTTO	288.875-0	430-2973313/2023	120,26	20072021	
MARIO LACERDA BALLARIN	002.074.002.081	101-2983557/2023	205,74	10102023	140939/2022/SB
MARIO NICOLO	002.074.002.070	101-2983546/2023	198,21	10102023	140939/2022/SB
MARIO SERGIO HARTVITE JUNIOR	333.400-7	704-2967296/2023	605,39	10102023	55/2023/SB
MARISA MARGARETE DOS SANTOS MARINHO	002.074.002.037	101-2973513/2023	197,67	10102023	140939/2022/SB

MARTA ROSARIA SCHULZ PIMENTEL	006.012.057.045	101-2972388/2023	175,26	10102023	3289/2018/SB
MARTA ROSARIA SCHULZ PIMENTEL	006.012.057.045	101-2972389/2023	173,91	10102023	3289/2018/SB
MARTA ROSARIA SCHULZ PIMENTEL	006.012.057.045	101-2972390/2023	172,50	10102023	3289/2018/SB
MATEUS CONSTANTINO CORRADI - USUFRUTUARIO	001.103.001.001	101-2967346/2023	54,05	10102023	115199/2021/SB
MATEUS CONSTANTINO CORRADI - USUFRUTUARIO	001.103.001.003	101-2967347/2023	52,29	10102023	115199/2021/SB
MAURICIO YOCHIO MASSUNO	001.040.037.038	101-2972304/2023	110,86	10102023	3289/2018/SB
MAURICIO YOCHIO MASSUNO	001.040.037.038	101-2972305/2023	109,82	10102023	3289/2018/SB
MAURICIO YOCHIO MASSUNO	001.040.037.038	101-2972306/2023	108,74	10102023	3289/2018/SB
MAURICIO YOCHIO MASSUNO	001.040.037.038	101-2972307/2023	107,70	10102023	3289/2018/SB
MAURO ANTONIO CAMOLEZI	006.120.008.495	101-2972406/2023	172,56	10102023	3289/2018/SB
MAYARA MARIANO DIAS	010.008.021.009	101-2972500/2023	100,06	10102023	3289/2018/SB
MAYARA MARIANO DIAS	010.008.021.009	101-2972501/2023	99,49	10102023	3289/2018/SB
MAYARA MARIANO DIAS	010.008.021.009	101-2972502/2023	98,92	10102023	3289/2018/SB
MAYARA MARIANO DIAS	010.008.021.009	101-2972503/2023	98,34	10102023	3289/2018/SB
MBC IMOVEIS E PARTICIPACOES LTDA	002.074.002.088	101-2983564/2023	206,19	10102023	140939/2022/SB
MENINA'S EMPREEND. IMOBILIARIOS E PARTIC. LTDA	002.074.002.054	101-2980752/2023	198,21	10102023	140939/2022/SB
MENINA'S EMPREEND. IMOBILIARIOS E PARTIC. LTDA	002.074.002.056	101-2981993/2023	206,19	10102023	140939/2022/SB
MENINA'S EMPREEND. IMOBILIARIOS E PARTIC. LTDA	002.074.002.068	101-2983544/2023	198,21	10102023	140939/2022/SB
MEVIZA CLINIC SAO BERNARDO DO CAMPO LTDA	283.801-0	407-2973472/2023	1.074,68	10102023	126010/2022/SB
MEVIZA CLINIC SAO BERNARDO DO CAMPO LTDA	283.801-0	407-2973473/2023	1.172,40	10102023	126010/2022/SB
MEVIZA CLINIC SAO BERNARDO DO CAMPO LTDA	283.801-0	407-2973475/2023	1.172,40	10102023	126010/2022/SB
MEVIZA CLINIC SAO BERNARDO DO CAMPO LTDA	283.801-0	407-2973476/2023	1.172,40	10102023	126010/2022/SB
MICHEL KEY OGAWA - PESCADOS	269.382-8	430-2972975/2023	419,08	20092021	
MICHEL KEY OGAWA - PESCADOS	269.382-8	430-2972977/2023	381,16	22112021	
MICHEL MONTANO DE QUIROGA SERV.ADMINISTR.LTDA	290.877-8	430-2973297/2023	142,03	22112021	
MICHELE ROBERTA PIERINI MILROT	266.692-8	430-2973123/2023	54,67	20092021	
MICHELE ROBERTA PIERINI MILROT	266.692-8	430-2973125/2023	59,69	22112021	
MIGUEL SERGIO BOTELHO	024.043.044.000	101-2967353/2023	2.573,52	10102023	149054/2022/SB
MLF COMERCIO DE ARTIGOS OPTICOS LTDA	303.642-1	407-2983598/2023	129,69	01092023	28516/2022/SB
MONICA DE ANGELO	003.013.004.004	101-2972338/2023	125,40	10102023	3289/2018/SB
MONICA DE ANGELO	003.013.004.004	101-2972339/2023	124,46	10102023	3289/2018/SB
MONICA DE ANGELO	003.013.004.004	101-2972340/2023	123,54	10102023	3289/2018/SB
MONICA DE ANGELO	003.013.004.004	101-2972341/2023	122,60	10102023	3289/2018/SB
MOOCA TELEFONIA COMERC. SERV. DE TELEF. EIRELI	254.167-0	430-2972865/2023	52,62	20092021	
MR JONES SERVICOS EMPRESARIAIS EIRELI	277.945-5	430-2973189/2023	86,33	20072021	
MR JONES SERVICOS EMPRESARIAIS EIRELI	277.945-5	430-2973191/2023	147,69	20092021	
MR JONES SERVICOS EMPRESARIAIS EIRELI	277.945-5	430-2973193/2023	188,97	22112021	
N.M DO VALE SERVICOS ADMINISTRATIVOS	291.408-5	430-2972733/2023	878,87	23082021	
N.M DO VALE SERVICOS ADMINISTRATIVOS	291.408-5	430-2972736/2023	2.020,68	20092021	
N.M DO VALE SERVICOS ADMINISTRATIVOS	291.408-5	430-2972739/2023	1.094,93	20102021	
N.M DO VALE SERVICOS ADMINISTRATIVOS	291.408-5	430-2972745/2023	1.149,24	22112021	
N.M DO VALE SERVICOS ADMINISTRATIVOS	291.408-5	430-2972753/2023	1.508,03	20012022	
NADIR CONCEICAO DE OLIVEIRA LIMA	001.013.002.090	101-2972270/2023	71,65	10102023	3289/2018/SB
NATALIA SANTIAGO CADONI SERVICOS PSICOLOGICOS	262.793-0	430-2973089/2023	97,79	20092021	
NEUZA FERREIRA NEVES	008.025.127.026	101-2972435/2023	64,75	10102023	3289/2018/SB
NEUZA FERREIRA NEVES	008.025.127.026	101-2972436/2023	64,28	10102023	3289/2018/SB
NEUZA FERREIRA NEVES	008.025.127.026	101-2972437/2023	63,76	10102023	3289/2018/SB
NEUZA FERREIRA NEVES	008.025.127.026	101-2972438/2023	63,29	10102023	3289/2018/SB
NEWCOMP COM.E MANUT DE COMPRESS.E PECAS LTDA-ME	262.073-1	430-2972963/2023	281,01	20072021	
NEWCOMP COM.E MANUT DE COMPRESS.E PECAS LTDA-ME	262.073-1	430-2972965/2023	96,87	20092021	
NEWCOMP COM.E MANUT DE COMPRESS.E PECAS LTDA-ME	262.073-1	430-2972967/2023	229,36	22112021	
NEYDE ROSA DE FARIA		704-2983720/2023	731,67	10102023	92126/2023/SB
NILSA DE LOURDES CASTEGIONE DOTTA	005.067.002.320	101-2972383/2023	219,80	10102023	3289/2018/SB
NORBERTO YUKIMITSU HATIMINE	002.074.002.060	101-2983536/2023	198,21	10102023	140939/2022/SB
NOVA ESTRUTURAS ENGENHARIA - EIRELI - EPP	249.540-6	430-2972999/2023	8.063,82	20072021	
NOVA ESTRUTURAS ENGENHARIA - EIRELI - EPP	249.540-6	430-2973001/2023	6.968,21	20092021	
NOVA ESTRUTURAS ENGENHARIA - EIRELI - EPP	249.540-6	430-2973003/2023	5.566,51	22112021	
OCCAROMA EMPREEND. IMOBILIARIOS E PARTIC. LTDA	002.074.002.002	101-2973478/2023	206,19	10102023	140939/2022/SB
OCCAROMA EMPREEND. IMOBILIARIOS E PARTIC. LTDA	002.074.002.059	101-2983535/2023	197,67	10102023	140939/2022/SB
ODAIR FERNANDES	522.104.009.000	101-2967361/2023	5.022,12	10102023	14588/2012/SB
OLAVO ROMAO DA SILVA	002.074.002.058	101-2983212/2023	206,19	10102023	140939/2022/SB
OLINTO BATISTELA FILHO	008.060.032.124	101-2972465/2023	64,07	10102023	3289/2018/SB
OLINTO BATISTELA FILHO	008.060.032.124	101-2972466/2023	63,45	10102023	3289/2018/SB
OLINTO BATISTELA FILHO	008.060.032.124	101-2972467/2023	62,83	10102023	3289/2018/SB
OLINTO BATISTELA FILHO	008.060.032.124	101-2972468/2023	62,20	10102023	3289/2018/SB
OMAT ADMINISTRACAO LTDA	001.016.037.020	101-2972271/2023	123,54	10102023	3289/2018/SB
OMAT ADMINISTRACAO LTDA	001.016.037.020	101-2972272/2023	121,82	10102023	3289/2018/SB
OMAT ADMINISTRACAO LTDA	001.016.037.020	101-2972273/2023	120,16	10102023	3289/2018/SB
OMAT ADMINISTRACAO LTDA	001.016.037.020	101-2972274/2023	118,44	10102023	3289/2018/SB
OSVALDO TAVARES		704-2983721/2023	443,96	10102023	82304/2023/SB
OTOM CONSTRUTORA EIRELI - EPP	237.932-5	430-2972949/2023	75,87	20092021	
OTOM CONSTRUTORA EIRELI - EPP	237.932-5	430-2972951/2023	88,16	22112021	
P.P.C MACESSINE SERVICOS - EPP	255.387-2	430-2973041/2023	2.643,79	20072021	
P.P.C MACESSINE SERVICOS - EPP	255.387-2	430-2973043/2023	3.206,55	20092021	
P.P.C MACESSINE SERVICOS - EPP	255.387-2	430-2973045/2023	2.895,19	22112021	
PADDAN SBC SPE LTDA.	007.074.158.000	101-2983663/2023	6.443,16	10102023	35498/2013/SB
PADOCA COM E REPR DE E.A.P.S.E FOOD SERV EIRELI	262.660-8	430-2973095/2023	54,19	22112021	
PASSAROS EMPREENDIMENTOS IMOBILIARIOS S/S LTDA	57.865-7	430-2972735/2023	215,09	20092021	
PASSAROS EMPREENDIMENTOS IMOBILIARIOS S/S LTDA	57.865-7	430-2972747/2023	509,89	22112021	
PASSAROS EMPREENDIMENTOS IMOBILIARIOS S/S LTDA	57.865-7	430-2972754/2023	343,69	20012022	
PASSAROS EMPREENDIMENTOS IMOBILIARIOS S/S LTDA	57.865-7	430-2972759/2023	688,52	20042022	
PASSAROS EMPREENDIMENTOS IMOBILIARIOS S/S LTDA	57.865-7	430-2972762/2023	1.687,72	20052022	
PASSAROS EMPREENDIMENTOS IMOBILIARIOS S/S LTDA	57.865-7	430-2972770/2023	510,41	20072022	
PASSAROS EMPREENDIMENTOS IMOBILIARIOS S/S LTDA	57.865-7	430-2972772/2023	230,33	22082022	
PATRICIA MORAES TEIXEIRA	002.074.002.079	101-2983555/2023	205,74	10102023	140939/2022/SB
PAULICON CORRETORA DE SEGUROS LTDA	012.033.020.018	101-2972550/2023	107,18	10102023	3289/2018/SB
PAULICON CORRETORA DE SEGUROS LTDA	012.033.020.018	101-2972551/2023	106,24	10102023	3289/2018/SB
PAULICON CORRETORA DE SEGUROS LTDA	012.033.020.018	101-2972552/2023	105,30	10102023	3289/2018/SB
PAULO GUILHERME SUNDFELD	001.016.037.029	101-2972275/2023	121,82	10102023	3289/2018/SB
PAULO GUILHERME SUNDFELD	001.016.037.029	101-2972276/2023	120,16	10102023	3289/2018/SB
PAULO GUILHERME SUNDFELD	001.016.037.029	101-2972277/2023	118,44	10102023	3289/2018/SB
PAULO LUCAS DOS SANTOS	030.154.014.000	101-2967355/2023	70,30	10102023	85482/2018/SB
PAULO ROBERT VIEIRA		704-2983728/2023	731,67	10102023	96931/2023/SB
PAULO SERGIO SRABOTNJAK	001.020.019.081	101-2972279/2023	129,40	10102023	3289/2018/SB
PAULO SERGIO SRABOTNJAK	001.020.019.081	101-2972280/2023	128,26	10102023	3289/2018/SB
PAULO SERGIO SRABOTNJAK	001.020.019.081	101-2972281/2023	127,16	10102023	3289/2018/SB
PAULO SERGIO SRABOTNJAK	001.020.019.081	101-2972282/2023	126,02	10102023	3289/2018/SB
PAULO TETSUO ARAKAKI	002.074.002.010	101-2973486/2023	206,19	10102023	140939/2022/SB
PDJ MUSIC FACTORY LTDA	232.662-0	430-2972934/2023	62,31	20122021	
PEDRO BARRADAS	002.074.002.008	101-2973484/2023	206,19	10102023	140939/2022/SB
PEDRO BARRADAS	002.074.002.052	101-2979345/2023	198,21	10102023	140939/2022/SB
PEDRO IVO BARROSSI QUINTA DA SILVA	021.007.088.488	101-2972592/2023	199,77	10102023	3289/2018/SB
PEDRO IVO BARROSSI QUINTA DA SILVA	021.007.088.488	101-2972593/2023	198,45	10102023	3289/2018/SB
PEDRO IVO BARROSSI QUINTA DA SILVA	021.007.088.488	101-2972594/2023	197,22	10102023	3289/2018/SB
PEDRO TADANOLI MANABE	017.013.020.000	101-2972575/2023	950,40	10102023	34137/2019/SB
PLINIO BUIM JUNIOR	002.074.002.055	101-2981389/2023	205,74	10102023	140939/2022/SB
PLINIO BUIM JUNIOR	002.074.002.072	101-2983548/2023	206,19	10102023	140939/2022/SB
POLY INVEST PARTICIPACOES LTDA	002.074.002.013	101-2973489/2023	197,67	10102023	140939/2022/SB
POLY INVEST PARTICIPACOES LTDA	002.074.002.015	101-2973491/2023	205,74	10102023	140939/2022/SB
POLY INVEST PARTICIPACOES LTDA	002.074.002.067	101-2983543/2023	197,67	10102023	140939/2022/SB
PRELTEC INSTALACOES LTDA ME	264.141-0	430-2973109/2023	346,20	20072021	
PREVELATO NEGOCIOS IMOBILIARIOS LTDA	200.938-2	430-2972746/2023	706,79	22112021	
PREVELATO NEGOCIOS IMOBILIARIOS LTDA	200.938-2	430-2972750/2023	362,40	20122021	
PREVELATO NEGOCIOS IMOBILIARIOS LTDA	200.938-2	430-2972756/2023	364,19	20012022	
PREVELATO NEGOCIOS IMOBILIARIOS LTDA	200.938-2	430-2972760/2023	1.187,63	20042022	
PREVELATO NEGOCIOS IMOBILIARIOS LTDA	200.938-2	430-2972765/2023	1.233,00	20052022	
PREVELATO NEGOCIOS IMOBILIARIOS LTDA	200.938-2	430-2972767/2023	947,72	20062022	
PREVELATO NEGOCIOS IMOBILIARIOS LTDA	200.938-2	430-2972771/2023	530,86	20072022	
PREVELATO NEGOCIOS IMOBILIARIOS LTDA	200.938-2	430-2972776/2023	572,11	22082022	
PRISCILA SALUSTIANO	533.218.100.000	101-2967367/2023	4.867,80	10102023	139378/2021/SB
PRODUTOS ALIMENTICIOS FESTPAN LTDA	522.300.008.000	101-2967362/2023	937.677,96	10102023	40480/2014/SB
QVP TRADUCOES E IDIOMAS EIRELI - ME	242.393-6	430-2972969/2023	1.117,72	20072021	
QVP TRADUCOES E IDIOMAS EIRELI - ME	242.393-6	430-2972971/2023	1.091,21	20092021	
QVP TRADUCOES E IDIOMAS EIRELI - ME	242.393-6	430-2972973/2023	929,01	22112021	
R D PAULA MARTINS REPRESENTACAO COMERCIAL	276.326-5	430-2973176/2023	117,37	20072021	
R D PAULA MARTINS REPRESENTACAO COMERCIAL	276.326-5	430-2973178/2023	88,75	20092021	
R. IANELLO PADILHA SERVICOS ADMINISTRATIVOS	284.595-4	430-2973275/2023	567,43	20092021	
RAMON MOREIRA DE MELO		704-2983705/2023	1.500,00	10102023	50464/2019/SB
RAQUEL FAVERI ZOLINGER		704-2973460/2023	4.800,00	10102023	56479/2021/SB
REAL CABINES E REFORMA DE CAMINHOES LTDA	180.389-1	430-2972859/2023	162,28	22112021	
REAL FACILITIES ENGENHARIA LTDA	265.344-3	430-2973349/2023	1.791,05	20122021	
REAL FACILITIES ENGENHARIA LTDA	265.344-3	430-2973350/2023	23.564,63	20012022	
REANTO DA SILVA PRETI	008.047.037.029	101-2972457/2023	141,40	10102023	3289/2018/SB
REANTO DA SILVA PRETI	008.047.037.029	101-2972458/2023	140,42	10102023	3289/2018/SB
REANTO DA SILVA PRETI	008.047.037.029	101-2972459/2023	139,42	10102023	3289/2018/SB
REANTO DA SILVA PRETI	008.047.037.029	101-2972460/2023	138,38	10102023	3289/2018/SB
REGIANO DE PAULA SOUZA COMERCIO DE RESIDUOS	333.403-1	704-2967297/2023	1.937,25	10102023	55/2023/SB
REGINALDO INACIO BUENO	001.037.073.161	101-2972299/2023	173,37	10102023	3289/2018/SB

REI DO AR SP-COM.E MAN.DE COMPRES.E AR COND.LTDA	285.466-0	430-2973283/2023	841,55	20072021	
REI DO AR SP-COM.E MAN.DE COMPRES.E AR COND.LTDA	285.466-0	430-2973285/2023	127,64	20092021	
REI DO AR SP-COM.E MAN.DE COMPRES.E AR COND.LTDA	285.466-0	430-2973287/2023	314,82	22112021	
RESIDENCE CARE HOSPEDAGEM PARA IDOSOS LTDA - ME	221.826-7	704-2972238/2023	9.452,70	10102023	30790/2021/SB
RH RENOVAR & HUMANIZAR LTDA	285.054-0	430-2973246/2023	553,74	20072021	
RH RENOVAR & HUMANIZAR LTDA	285.054-0	430-2973248/2023	551,50	20092021	
RH RENOVAR & HUMANIZAR LTDA	285.054-0	430-2973250/2023	549,63	22112021	
RICARDO AUGUSTO GIANNOTTI	251.513-0	430-2973013/2023	98,94	20072021	
RICARDO AUGUSTO GIANNOTTI	251.513-0	430-2973015/2023	106,38	20092021	
RICARDO CORDEIRO	002.074.002.017	101-2973493/2023	205,74	10102023	140939/2022/SB
RICARDO FERREIRA	002.074.002.022	101-2973498/2023	198,21	10102023	140939/2022/SB
RICARDO FERREIRA	002.074.002.025	101-2973501/2023	205,74	10102023	140939/2022/SB
RICARDO TOSHINORI TAKESAKO	001.019.045.303	101-2972278/2023	128,06	10102023	3289/2018/SB
RICARGO PAGAN GUIMARAES	010.035.076.055	101-2972528/2023	157,38	10102023	3289/2018/SB
RICARGO PAGAN GUIMARAES	010.035.076.055	101-2972529/2023	156,36	10102023	3289/2018/SB
RICARGO PAGAN GUIMARAES	010.035.076.055	101-2972530/2023	155,32	10102023	3289/2018/SB
RICARGO PAGAN GUIMARAES	010.035.076.055	101-2972531/2023	154,28	10102023	3289/2018/SB
RILTON PEREIRA FRAGOAS	002.074.002.032	101-2973508/2023	206,19	10102023	140939/2022/SB
RITA DE CASSIA DE CASTRO LEITE	010.033.023.062	101-2972527/2023	68,23	10102023	3289/2018/SB
RITA DE CASSIA SAITO	013.036.044.000	101-2967350/2023	180,54	10102023	121400/2021/SB
ROBERTO DE ALMEIDA FILHO	010.029.083.041	101-2972519/2023	110,04	10102023	3289/2018/SB
ROBERTO DE ALMEIDA FILHO	010.029.083.041	101-2972520/2023	108,74	10102023	3289/2018/SB
ROBERTO DE ALMEIDA FILHO	010.029.083.041	101-2972521/2023	107,48	10102023	3289/2018/SB
ROBERTO DE ALMEIDA FILHO	010.029.083.041	101-2972522/2023	106,24	10102023	3289/2018/SB
ROBSON PEREIRA ALVES (ESPOLIO)	620.608.013.000	101-2972610/2023	56,86	10102023	3289/2018/SB
ROBSON PEREIRA ALVES (ESPOLIO)	620.608.013.000	101-2972611/2023	56,65	10102023	3289/2018/SB
RODRIGO BUIM BARRADAS	002.074.002.045	101-2974609/2023	197,67	10102023	140939/2022/SB
RODRIGO CARLOS GOMES	013.048.046.047	101-2972570/2023	138,86	10102023	3289/2018/SB
RODRIGO CARLOS GOMES	013.048.046.047	101-2972571/2023	137,98	10102023	3289/2018/SB
RODRIGO CARLOS GOMES	013.048.046.047	101-2972572/2023	137,04	10102023	3289/2018/SB
ROGERIO BALZANO	002.074.002.057	101-2982601/2023	205,74	10102023	140939/2022/SB
ROGERIO CAVELHA	007.063.112.226	101-2972414/2023	215,08	10102023	3289/2018/SB
ROMEU ROVAI FILHO	275.534-3	430-2973031/2023	97,46	20072021	
ROMEU ROVAI FILHO	275.534-3	430-2973033/2023	92,04	20092021	
ROMEU ROVAI FILHO	275.534-3	430-2973035/2023	104,07	22112021	
ROSA MARIA DA CRUZ CERRI	001.040.037.034	101-2972300/2023	110,86	10102023	3289/2018/SB
ROSA MARIA DA CRUZ CERRI	001.040.037.034	101-2972301/2023	109,82	10102023	3289/2018/SB
ROSA MARIA DA CRUZ CERRI	001.040.037.034	101-2972302/2023	108,74	10102023	3289/2018/SB
ROSA MARIA DA CRUZ CERRI	001.040.037.034	101-2972303/2023	107,70	10102023	3289/2018/SB
ROSEMEIRE ESTRICANHOLI	008.026.123.039	101-2972447/2023	73,99	10102023	3289/2018/SB
ROSEMEIRE ESTRICANHOLI	008.026.123.039	101-2972448/2023	73,37	10102023	3289/2018/SB
ROSEMEIRE ESTRICANHOLI	008.026.123.039	101-2972449/2023	72,74	10102023	3289/2018/SB
ROSEMEIRE ESTRICANHOLI	008.026.123.039	101-2972450/2023	72,12	10102023	3289/2018/SB
ROSEMEIRE NAOMI OSIRO FUJIKAWA	002.074.002.009	101-2973485/2023	205,74	10102023	140939/2022/SB
ROSERVICE REPARACAO DE APAR ELETRODOMESTICO LT M	159.086-3	430-2972741/2023	379,65	20102021	
ROSERVICE REPARACAO DE APAR ELETRODOMESTICO LT M	159.086-3	430-2972744/2023	254,53	22112021	
ROSILENE FERNANDES DE SOUZA		705-2967295/2023	23.678,16	10102023	30368/2021/SB
RUBEM SILVERIO	019.032.059.085	101-2972584/2023	74,41	10102023	3289/2018/SB
RUBEM SILVERIO	019.032.059.085	101-2972585/2023	73,52	10102023	3289/2018/SB
RUBEM SILVERIO	019.032.059.085	101-2972586/2023	72,59	10102023	3289/2018/SB
RUBEM SILVERIO	019.032.059.085	101-2972587/2023	71,65	10102023	3289/2018/SB
S.DE ALMEIDA JUNIOR NEGOCIOS DIGITAIS LTDA	279.947-2	430-2973214/2023	81,91	22112021	
SANDRA CRISTINA SALVATORI DENADAI	013.012.031.161	101-2972562/2023	104,22	10102023	3289/2018/SB
SANDRA CRISTINA SALVATORI DENADAI	013.012.031.161	101-2972563/2023	102,91	10102023	3289/2018/SB
SANDRA CRISTINA SALVATORI DENADAI	013.012.031.161	101-2972564/2023	101,67	10102023	3289/2018/SB
SANDRA CRISTINA SALVATORI DENADAI	013.012.031.161	101-2972565/2023	100,42	10102023	3289/2018/SB
SENHOR DO BONFIM EVENTOS EIRELI	265.917-4	430-2973111/2023	143,86	20072021	
SENHOR DO BONFIM EVENTOS EIRELI	265.917-4	430-2973113/2023	101,18	22112021	
SERGIO NUNES DE OLIVEIRA	002.042.097.000	101-2967216/2023	167,64	10102023	36378/2020/SB
SETRAB-ASSES EM SEGUR.E MEDIC.DO TRABALHO LTDA	118.787-2	407-2973464/2023	1.172,40	10102023	61970/2023/SB
SETRAB-ASSES EM SEGUR.E MEDIC.DO TRABALHO LTDA	118.787-2	407-2973465/2023	1.172,40	10102023	61970/2023/SB
SETRAB-ASSES EM SEGUR.E MEDIC.DO TRABALHO LTDA	118.787-2	407-2973466/2023	1.172,40	10102023	61970/2023/SB
SETRAB-ASSES EM SEGUR.E MEDIC.DO TRABALHO LTDA	118.787-2	407-2973467/2023	1.172,40	10102023	61970/2023/SB
SETRAB-ASSES EM SEGUR.E MEDIC.DO TRABALHO LTDA	118.787-2	407-2973468/2023	1.172,40	10102023	61970/2023/SB
SETRAB-ASSES EM SEGUR.E MEDIC.DO TRABALHO LTDA	118.787-2	407-2973469/2023	1.172,40	10102023	61970/2023/SB
SHIMADA CONS. INOV. GESTAO ESTRATEG. EIRELI EPP	256.642-7	430-2973063/2023	347,73	20072021	
SIDNEI DE CAMARGO	004.027.054.052	101-2972353/2023	127,12	10102023	3289/2018/SB
SIDNEI DE CAMARGO	004.027.054.052	101-2972354/2023	126,28	10102023	3289/2018/SB
SIDNEI DE CAMARGO	004.027.054.052	101-2972355/2023	125,40	10102023	3289/2018/SB
SIDNEI DE CAMARGO	004.027.054.052	101-2972356/2023	124,52	10102023	3289/2018/SB
SIDNEI JOSE CESAR CHIOQUETTE	012.035.033.017	101-2972553/2023	137,60	10102023	3289/2018/SB
SILVIA PIANTINO DE OLIVEIRA	006.120.008.531	101-2972410/2023	175,83	10102023	3289/2018/SB
SILVIA PIANTINO DE OLIVEIRA	006.120.008.531	101-2972411/2023	174,72	10102023	3289/2018/SB
SILVIA PIANTINO DE OLIVEIRA	006.120.008.531	101-2972412/2023	173,58	10102023	3289/2018/SB
SILVIA PIANTINO DE OLIVEIRA	006.120.008.531	101-2972413/2023	172,56	10102023	3289/2018/SB
SILVIO BRILHANTE DOS SANTOS	242.468-1	430-2972979/2023	108,54	20092021	
SILVIO BRILHANTE DOS SANTOS	242.468-1	430-2972981/2023	99,50	22112021	
SO GELO INDUSTRIA E COMERCIO EIRELI	246.459-4	406-2967217/2023	279,96	10102023	101015/2021/SB
SONDA PARTICIPACOES ASSESSORIA E CONSULT.LTDA	010.032.059.033	101-2972523/2023	98,92	10102023	3289/2018/SB
SONDA PARTICIPACOES ASSESSORIA E CONSULT.LTDA	010.032.059.033	101-2972524/2023	98,14	10102023	3289/2018/SB
SONDA PARTICIPACOES ASSESSORIA E CONSULT.LTDA	010.032.059.033	101-2972525/2023	97,31	10102023	3289/2018/SB
SONDA PARTICIPACOES ASSESSORIA E CONSULT.LTDA	010.032.059.033	101-2972526/2023	96,53	10102023	3289/2018/SB
SURGLINE - INSTRUMENTACAO CIRURGICA EIRELI	279.406-3	430-2972828/2023	182,91	20072021	
SURGLINE - INSTRUMENTACAO CIRURGICA EIRELI	279.406-3	430-2972830/2023	112,48	20092021	
SURGLINE - INSTRUMENTACAO CIRURGICA EIRELI	279.406-3	430-2972832/2023	134,69	22112021	
TALITA TAVARES DOS SANTOS	402.003.031.000	101-2983665/2023	589,16	10102023	100723/2020/SB
TATIANA OLIVEIRA DE SOUSA	002.074.002.005	101-2973481/2023	197,67	10102023	140939/2022/SB
THALITA OLIVEIRA ZERBINATTI DE CONTI	001.033.008.209	101-2972291/2023	125,24	10102023	3289/2018/SB
THALITA OLIVEIRA ZERBINATTI DE CONTI	001.033.008.209	101-2972292/2023	124,42	10102023	3289/2018/SB
THALITA OLIVEIRA ZERBINATTI DE CONTI	001.033.008.209	101-2972293/2023	123,64	10102023	3289/2018/SB
THALITA OLIVEIRA ZERBINATTI DE CONTI	001.033.008.209	101-2972294/2023	122,80	10102023	3289/2018/SB
THIAGO CUTOLO GALAN FRANCES	008.037.071.092	101-2972453/2023	176,04	10102023	3289/2018/SB
THIAGO CUTOLO GALAN FRANCES	008.037.071.092	101-2972454/2023	174,63	10102023	3289/2018/SB
THIAGO CUTOLO GALAN FRANCES	008.037.071.092	101-2972455/2023	173,16	10102023	3289/2018/SB
THIAGO CUTOLO GALAN FRANCES	008.037.071.092	101-2972456/2023	171,78	10102023	3289/2018/SB
THORIAN SOLUCOES EM INFORMATICA EIRELI	283.065-5	430-2973242/2023	97,40	22112021	
TR MULTI LIGAS COMERCIO DE SUCATAS LTDA	246.253-2	430-2972675/2023	2.229,39	22032021	
TR MULTI LIGAS COMERCIO DE SUCATAS LTDA	246.253-2	430-2972732/2023	1.971,43	20072021	
TR MULTI LIGAS COMERCIO DE SUCATAS LTDA	246.253-2	430-2972755/2023	2.964,04	20012022	
TUEPA EMPEENDIMENTOS IMOBILIARIOS LTDA.	008.060.032.137	101-2972469/2023	66,15	10102023	3289/2018/SB
TUEPA EMPEENDIMENTOS IMOBILIARIOS LTDA.	008.060.032.137	101-2972470/2023	65,42	10102023	3289/2018/SB
TUEPA EMPEENDIMENTOS IMOBILIARIOS LTDA.	008.060.032.137	101-2972471/2023	64,75	10102023	3289/2018/SB
TUEPA EMPEENDIMENTOS IMOBILIARIOS LTDA.	008.060.032.137	101-2972472/2023	64,02	10102023	3289/2018/SB
ULISSES JOSE RIBEIRO	002.074.002.026	101-2973502/2023	206,19	10102023	140939/2022/SB
V.C. FERNANDES TRATAMENTO DE AGUA - ME	196.951-0	430-2972867/2023	813,63	20072021	
V.C. FERNANDES TRATAMENTO DE AGUA - ME	196.951-0	430-2972869/2023	451,00	20092021	
V.C. FERNANDES TRATAMENTO DE AGUA - ME	196.951-0	430-2972871/2023	597,73	22112021	
V.P. DE OLIVEIRA NEGOCIOS DIGITAIS LTDA	286.484-3	430-2973277/2023	868,71	20072021	
V.P. DE OLIVEIRA NEGOCIOS DIGITAIS LTDA	286.484-3	430-2973279/2023	247,45	20092021	
V.P. DE OLIVEIRA NEGOCIOS DIGITAIS LTDA	286.484-3	430-2973281/2023	525,81	22112021	
VAGNER BUENO QUIRINO	512.031.001.009	101-2972602/2023	93,46	10102023	3289/2018/SB
VALTER INOCENTE	002.074.002.020	101-2973496/2023	198,21	10102023	140939/2022/SB
VALTER INOCENTE	002.074.002.071	101-2983547/2023	205,74	10102023	140939/2022/SB
VALTER SATORO OSHIRO	002.074.002.016	101-2973492/2023	206,19	10102023	140939/2022/SB
VALVOTECH SOROCABA COM.E SERVICOS LTDA		430-2972814/2023	149,00	20092021	
VANESSA POUSEIRO DA SILVA	533.218.102.000	101-2967369/2023	2.971,32	10102023	28553/2019/SB
VANESSA V. COSTA TREINAMENTOS	289.661-3	430-2973319/2023	80,40	20092021	
VASNI DE OLIVEIRA REIS - ESPOLIO	532.059.053.000	101-2972607/2023	82,77	10102023	3289/2018/SB
VASNI DE OLIVEIRA REIS - ESPOLIO	532.059.053.000	101-2972608/2023	82,40	10102023	3289/2018/SB
VASNI DE OLIVEIRA REIS - ESPOLIO	532.059.053.000	101-2972609/2023	82,09	10102023	3289/2018/SB
VEDA ENGENHARIA LTDA	278.570-6	430-2972751/2023	2.115,67	20122021	
VEDA ENGENHARIA LTDA	278.570-6	430-2972822/2023	215,02	20072021	
VEDA ENGENHARIA LTDA	278.570-6	430-2972824/2023	209,59	20092021	
VENILTON CESAR PIQUEIRA		705-2983732/2023	3.698,16	10102023	39973/2021/SB
VICTOR TELES	004.044.072.260	101-2972361/2023	92,06	10102023	3289/2018/SB
VICTOR TELES	004.044.072.260	101-2972362/2023	91,49	10102023	3289/2018/SB
VICTOR TELES	004.044.072.260	101-2972363/2023	90,87	10102023	3289/2018/SB
VITO MARTUSCELLI	620.119.010.000	101-2983569/2023	494,46	10102023	3661/2022/SB
VIVIANE FLORES DOS SANTOS - ME	231.351-0	430-2972927/2023	71,24	20072021	
VIVIANE FLORES DOS SANTOS - ME	231.351-0	430-2972929/2023	63,40	20092021	
VIVIANE FLORES DOS SANTOS - ME	231.351-0	430-2972931/2023	66,98	22112021	
VR PELIN - ME	250.322-0	430-2973009/2023	54,90	20092021	
W10 INTERMEDIACAO DE NEGOCIOS LTDA	282.734-4	430-2973232/2023	1.408,38	20072021	
WAGNER TANAKA	002.052.039.348	101-2972329/2023	129,10	10102023	3289/2018/SB
WAGNER TANAKA	002.052.039.348	101-2972330/2023	128,32	10102023	3289/2018/SB
WAGNER TANAKA	002.052.039.348	101-2972331/2023	127,54	10102023	3289/2018/SB
WAGNER ZAPPAROLI	006.026.104.063	101-2972395/2023	118,14	10102023	3289/2018/SB
WESLEY OLIVEIRA SANTOS COMERCIO DE VEICULOS	239.870-2	430-2972961/2023	190,95	20092021	
WILLIAM CALOBRIZI	029.128.004.000	707-2983715/2023	1.626,75	10102023	55700/2023/SB
WILLIAM RICCI FILHO	002.040.037.076	101-2972327/2023	149,86	10102023	3289/2018/SB
WILLIAM RICCI FILHO	002.040.037.076	101-2972328/2023	148,62	10102023	3289/2018/SB
WILMAR JOSE DE OLIVEIRA	019.032.059.057	101-2972576/2023	74,41	10102023	3289/2018/SB
WILMAR JOSE DE OLIVEIRA	019.032.059.057	101-2972577/2023	73,52	10102023	3289/2018/SB
WILMAR JOSE DE OLIVEIRA	019.032.059.057	101-2972578/2023	72,59	10102023	3289/2018/SB
WILMAR JOSE DE OLIVEIRA	019.032.059.057	101-2972579/2023	71,65	10102023	3289/2018/SB
WILSON MUNFORD FELICIO DOS SANTOS	002.074.036.275	101-2972336/2023	70,41	10102023	3289/2018/SB
WILSON PACIFICO DE MAGALHAES	002.074.002.006	101-2973482/2023	198,21	10102023	140939/2022/SB
WILSON PACIFICO DE MAGALHAES	002.074.002.029	101-2973505/2023	197,67	10102023	140939/2022/SB
WILSON PACIFICO DE MAGALHAES	002.074.002.033	101-2973509/2023	205,74	10102023	140939/2022/SB
WILSON PACIFICO DE MAGALHAES	002.074.002.041	101-2973517/2023	205,74	10102023	140939/2022/SB
WILSON RAMOS - ESPOLIO	008.060.034.111	101-2972473/2023	112,12	10102023	3289/2018/SB
WILSON RAMOS - ESPOLIO	008.060.034.111	101-2972474/2023	111,08	10102023	3289/2018/SB

WILSON RAMOS - ESPOLIO	008.060.034.111	101-2972475/2023	109,98	10102023	3289/2018/SB
WILSON RAMOS - ESPOLIO	008.060.034.111	101-2972476/2023	108,90	10102023	3289/2018/SB
YOLANDA MUNARINI MAGALHAES	009.081.039.000	101-2967349/2023	1.773,48	10102023	74515/2016/SB

SF.1, 04 DE SETEMBRO DE 2023
FABIANA RODRIGUEZ MARTINS - DIRETORA DO DEPTO.DA RECEITA

.....

SECRETARIA DE FINANÇAS - DEPARTAMENTO DA RECEITA - SUBSEÇÃO DE CADASTRO FISCAL MOBILIÁRIO - SF-101-3 - EDITAL 283/2023

Ficam os contribuintes, abaixo relacionados, CIENTIFICADOS do encerramento de ofício de suas inscrições no Cadastro Fiscal Mobiliário e NOTIFICADOS dos lançamentos das respectivas penalidades, conforme art. 151 c/c art.83 e art.80, §2º, Inc.I da Lei Municipal nº 1.802/69.

NOME	INSCRIÇÃO MOBILIÁRIA	COD-AVISO/EXE	VALOR TOTAL DO LANÇAMENTO	VENCTO	NUMERO DO PROCESSO
ADRIANA SILVEIRA SIMOES PEREIRA	231.091-0	704-2967196/2023	605,39	10102023	111/2022/SB
ALEXANDRO DE SOUSA	228.986-5	704-2967173/2023	605,39	10102023	111/2022/SB
ANA HERCILIA DOS SANTOS NASCIMENTO	230.987-4	704-2967139/2023	605,39	10102023	111/2022/SB
ANA PAULA SANTOS	68.701-4	704-2967155/2023	605,39	10102023	111/2022/SB
ANDERSON DE SOUZA VIANA	230.163-6	704-2967119/2023	605,39	10102023	111/2022/SB
ANDREIA ALVES SIMAO	231.282-4	704-2967169/2023	605,39	10102023	111/2022/SB
ANDREIA REGINA ROVIEZZO	230.003-6	704-2967168/2023	605,39	10102023	111/2022/SB
BRUNO RIBEIRO NOVAIS	230.986-6	704-2967142/2023	605,39	10102023	111/2022/SB
CARLOS ALBERTO DONATO GONCALVES	230.511-9	704-2967165/2023	605,39	10102023	111/2022/SB
CARLOS EDUARDO DE JESUS	230.494-5	704-2967156/2023	605,39	10102023	111/2022/SB
CELSO SILVA ROCHA	231.272-7	704-2967163/2023	605,39	10102023	111/2022/SB
CESAR GALVAO DOS SANTOS	231.193-3	704-2967124/2023	605,39	10102023	111/2022/SB
CEZAR AUGUSTO DE SOUZA MONTEIRO	228.626-2	704-2967121/2023	605,39	10102023	111/2022/SB
CLECIO SILVA FELIPE	231.054-6	704-2967182/2023	605,39	10102023	111/2022/SB
CLERISTON ONEDE DE BRITO	228.767-6	704-2967187/2023	605,39	10102023	111/2022/SB
CLEUBER LIMA DE ALMEIDA	230.218-7	704-2967141/2023	605,39	10102023	111/2022/SB
DALVA MARIA ALVARES FERREIRA	230.562-3	704-2967190/2023	605,39	10102023	111/2022/SB
DEBORA DUTRA COSTA BASTO	228.719-6	704-2967164/2023	605,39	10102023	111/2022/SB
DENILSON GONCALVES DE BRITO	231.267-0	704-2967159/2023	605,39	10102023	111/2022/SB
DIEGO AUGUSTO SOARES	228.693-9	704-2967151/2023	605,39	10102023	111/2022/SB
DIEGO MARCEL VIEIRA	229.302-1	704-2967197/2023	605,39	10102023	111/2022/SB
EDINALVA LIMA DA SILVA	228.948-2	704-2967152/2023	605,39	10102023	111/2022/SB
EDINEY DE OLIVEIRA RIBEIRO	230.992-0	704-2967148/2023	605,39	10102023	111/2022/SB
EDNALDO BARBOSA SOUZA	230.556-9	704-2967189/2023	605,39	10102023	111/2022/SB
EDSOM RIBEIRO	230.417-1	704-2967122/2023	605,39	10102023	111/2022/SB
EDUARDO BARDELLI DE CARVALHO	230.451-1	704-2967131/2023	605,39	10102023	111/2022/SB
ELEANA CARVALHO DA SILVA	229.964-0	704-2967147/2023	605,39	10102023	111/2022/SB
ELIANA MARIA MOREIRA	228.733-1	704-2967177/2023	605,39	10102023	111/2022/SB
ERALDO DA ROCHA SILVA	228.938-5	704-2967140/2023	605,39	10102023	111/2022/SB
ERASMO CARLOS DA SILVA	230.082-6	704-2967204/2023	605,39	10102023	111/2022/SB
ERICK ALBERTO DOS SANTOS	230.828-2	704-2967194/2023	605,39	10102023	111/2022/SB
ERICK HENRIQUE MARTINS DA SILVA	231.561-0	704-2967180/2023	605,39	10102023	111/2022/SB
EUNICE THIMOTEO ALMEIDA	68.778-2	704-2967193/2023	605,39	10102023	111/2022/SB
FABELINNE FERNANDES DANTAS	230.335-3	704-2967201/2023	605,39	10102023	111/2022/SB
FABIANO EUGENIO DE PINHO	228.760-9	704-2967186/2023	605,39	10102023	111/2022/SB
FERNANDO DE CARVALHO ARAUJO	229.150-9	704-2967125/2023	605,39	10102023	111/2022/SB
FRANCISCO JAVIER GOMEZ ORTIZ	68.622-0	704-2967118/2023	605,39	10102023	111/2022/SB
GEORGINA SOUZA MELLO FREIRE	231.550-5	704-2967176/2023	605,39	10102023	111/2022/SB
IAN ROCHA CANDIDO	279.759-3	704-2967212/2023	605,39	10102023	111/2022/SB
IGOR SILVA DE SOUZA	230.468-6	704-2967138/2023	605,39	10102023	111/2022/SB
IVANILDE SOUZA MELO	231.208-5	704-2967128/2023	605,39	10102023	111/2022/SB
JOAO RODRIGO DA COSTA ELVINO	229.212-2	704-2967158/2023	605,39	10102023	111/2022/SB
JOICY SANTIAGO GOMES BINHARDI	229.015-4	704-2967184/2023	605,39	10102023	111/2022/SB
JORGE RAMOS DA CONCEICAO	68.557-7	704-2967213/2023	605,39	10102023	111/2022/SB
JOSE CLARO DE MATOS	230.207-1	704-2967134/2023	605,39	10102023	111/2022/SB
JOSE CLAUDIO NUNES	229.051-0	704-2967198/2023	605,39	10102023	111/2022/SB
JOSE FERNANDES DE OLIVEIRA NETO	228.550-9	704-2967208/2023	605,39	10102023	111/2022/SB
JOSE PEREIRA DA SILVA	68.749-9	704-2967181/2023	605,39	10102023	111/2022/SB
JRMS ESTACIONAMENTO E LAVA RAPIDO EIRELI - ME	222.533-6	704-2967137/2023	5.327,46	10102023	111/2022/SB
JUCEMAR DE SOUSA ARAUJO	230.843-6	704-2967199/2023	605,39	10102023	111/2022/SB
JUDY PEREIRA LIMA DE JESUS	230.189-0	704-2967130/2023	605,39	10102023	111/2022/SB
KAROLINY CRISTINA DOS SANTOS SILVA	229.516-4	704-2967183/2023	605,39	10102023	111/2022/SB
KENNEDY BEZERRA DA SILVA	228.024-8	704-2967200/2023	605,39	10102023	111/2022/SB
KILMARA DE SOUSA SILVA	231.329-4	704-2967191/2023	605,39	10102023	111/2022/SB
LAVA RAPIDO P.JO LTDA - ME	79.730-8	704-2967170/2023	5.327,46	10102023	111/2022/SB
LEANDRO SALUSTIANO	230.825-8	704-2967192/2023	605,39	10102023	111/2022/SB
LEONIDAS CARVALHO MORBECK JUNIOR	230.419-8	704-2967120/2023	605,39	10102023	111/2022/SB

LIGIANE RAMOS	228.728-5	704-2967174/2023	605,39	10102023	111/2022/SB
LUANDA PEIXOTO DE LIMA	231.111-9	704-2967207/2023	605,39	10102023	111/2022/SB
LUCIA MARIA MAGALHAES DE ALMEIDA	68.745-6	704-2967179/2023	605,39	10102023	111/2022/SB
LUCIENE CORDEIRO XAVIER	229.211-4	704-2967153/2023	605,39	10102023	111/2022/SB
LUIZ FREI JUNIOR	228.954-7	704-2967154/2023	605,39	10102023	111/2022/SB
LUZMARI APARECIDA BARKAUSKAS WOODNORTH	231.364-2	704-2967209/2023	605,39	10102023	111/2022/SB
MARCOS JOSE DE ARAUJO	231.318-9	704-2967185/2023	605,39	10102023	111/2022/SB
MARCOS ROBERTO DOS SANTOS SOARES	230.693-0	704-2967127/2023	605,39	10102023	111/2022/SB
MARCOS ROGERIO GATTI	229.177-0	704-2967132/2023	605,39	10102023	111/2022/SB
MARIA DE LOURDES CAVALCANTE ARAUJO	228.718-8	704-2967166/2023	605,39	10102023	111/2022/SB
MARX SANCHEZ MOLENIDIO JUNIOR	229.576-8	704-2967210/2023	605,39	10102023	111/2022/SB
MAURO ALVES CAVALCANTI FILHO	230.253-5	704-2967167/2023	605,39	10102023	111/2022/SB
MAURO LAURENTINO SILVA	231.038-4	704-2967175/2023	605,39	10102023	111/2022/SB
MIRIAM LOURENCO DAS NEVES	231.017-1	704-2967162/2023	605,39	10102023	111/2022/SB
NANCI ORNAGHI MACENA	228.764-1	704-2967188/2023	605,39	10102023	111/2022/SB
NATALIA PEREIRA DA SILVA	230.835-5	704-2967195/2023	605,39	10102023	111/2022/SB
NICOLAS AUGUSTO PASCOAL ROSA	230.734-0	704-2967144/2023	605,39	10102023	111/2022/SB
OSVALDO ALVES MAIA	68.684-0	704-2967143/2023	605,39	10102023	111/2022/SB
RAFAEL JANUARIO DE SOUZA	231.368-5	704-2967211/2023	605,39	10102023	111/2022/SB
RAFAEL PETERKA DA SILVA	231.214-0	704-2967129/2023	605,39	10102023	111/2022/SB
RAIMUNDA NONATA PORTELA DIAS	231.767-2	704-2967150/2023	605,39	10102023	111/2022/SB
REGINALDO ROSSI SOUSA	229.152-5	704-2967126/2023	605,39	10102023	111/2022/SB
REINALDO EZEQUIEL DO NASCIMENTO	230.989-0	704-2967145/2023	605,39	10102023	111/2022/SB
RENATO JOSE DOS SANTOS	227.774-3	704-2967202/2023	605,39	10102023	111/2022/SB
RENE MUNIZ DA SILVA	228.737-4	704-2967178/2023	605,39	10102023	111/2022/SB
ROBINSON RIBEIRO BATISTA	230.007-9	704-2967171/2023	605,39	10102023	111/2022/SB
ROBSON LEANDRO DE ALMEIDA	228.695-5	704-2967149/2023	605,39	10102023	111/2022/SB
SERGIO MOURA DOS SANTOS	228.285-2	704-2967203/2023	605,39	10102023	111/2022/SB
THAIS SILVESTRINI FERNANDES OLIVEIRA	231.286-7	704-2967172/2023	605,39	10102023	111/2022/SB
TIAGO DO VALLE	231.787-7	704-2967161/2023	605,39	10102023	111/2022/SB
URBANPRAG CONTR.DE VET.E PRAG.URBANAS LTDA-ME	100.672-0	704-2967135/2023	1.937,26	10102023	111/2022/SB
VALERIA MONQUEIRO FRANCO	230.722-7	704-2967136/2023	605,39	10102023	111/2022/SB
VANESSA FERNANDES GIACOMINI	229.141-0	704-2967123/2023	605,39	10102023	111/2022/SB
VICTOR DA SILVA CARDOSO	289.477-7	704-2967205/2023	605,39	10102023	111/2022/SB
VITOR ALVES DE MOURA	231.517-3	704-2967157/2023	605,39	10102023	111/2022/SB
VITOR QUARTAROLO DOS SANTOS	230.712-0	704-2967133/2023	605,39	10102023	111/2022/SB
VIVIANE VISINTINI	231.104-6	704-2967206/2023	605,39	10102023	111/2022/SB
WASHINGTON CARLOS FAZAN	231.266-2	704-2967160/2023	605,39	10102023	111/2022/SB
WELLINGTON BARBOSA DOS SANTOS	229.382-0	704-2967117/2023	605,39	10102023	111/2022/SB
WILLIAM CALAPALAS RODRIGUES	231.245-0	704-2967146/2023	605,39	10102023	111/2022/SB

SF.1, 04 DE SETEMBRO DE 2023
FABIANA RODRIGUEZ MARTINS - DIRETORA DO DEPTO.DA RECEITA

.....

SECRETARIA DE FINANCAS - DEPARTAMENTO DA RECEITA - EDITAL 286/2023

Ficam os contribuintes abaixo relacionados notificados de que deverão comparecer ao Atende Bem, situado na Rua Nicolau Filizola,100 Centro - Poupatempo, ou em um dos demais postos de atendimento, mediante agendamento prévio, no prazo de 30 (trinta) dias, para pro-videnciar a alteração do endereço declarado ou o encerramento de sua inscrição mobiliária.

Após este prazo, a inscrição será cancelada de ofício, com a aplicação da penalidade devida (multa).

INSCRICAO MOBILIARIA	NOME
075023 9	ADAO DE COUTO EVANGELHO
074807 2	ALEXANDRE PINTO SANTOS
074711 4	ANTONIO BENEDITO TESSAROTO
144035 7	BAR E MERCEARIA COMAR LTDA ME
232683 3	CASARI IMOBILIARIA E ADM. DE BENS LTDA
196436 4	CHANGE SOLUTIONS COM. SERV EM INFORMATICA LTDA
202555 8	CIA DA CEGONHA COMERCIO DE VEICULOS LTDA EPP
133556 1	CONJAC INSTALACAO E COMERCIO LTDA
285518 6	CONTAINER FOODBR DO BRASIL EIRELI
270731 4	DHR MARQUES ALIMENTACAO EIRELI
165742 9	DIAS & SANTOS COM. ROUPAS E BIJOUTERIAS LTDA ME
237918 0	ELSHADAY FAST FOOD LANCHONETE LTDA ME
266643 0	FIRMINO COM.E DISTRIBUIDORA DE PROD.ALIM.LTDA
251520 2	FLOR DE SAL BISTRO E DELIVERY LTDA
091706 0	FLORICULTURA ESPACIAL LTDA ME
075319 0	FRANCISCO DE ASSIS CARDOSO
146607 0	GARCIA'S FATS FOOD LANCHONETE E REST. LTDA EPP
142732 6	GENOVALDO LIMA SILVA
253946 2	GN AMARAL
270285 1	HOLANDA E SOBRAL COM. VAREJISTA DE TAPIOCA LTDA

075044 1	IVONE PURSATELI FERNANDES
197782 2	J.T MARTINS CONTABIL ME
222710 0	JF 7 DISTRIBUIDORA DE COSMETICOS LTDA ME
240072 3	JOSE FILHO SOUZA FREIRE MERCADINHO EPP
229332 3	LUCIO MARIO B. DA SILVA COMERCIO DE CAMINHOES ME
075318 1	MARCELO HERBST
074685 1	MARGARETE ROCHA
170079 0	MIGUEL RODRIGUES DE MAGALHAES
198080 7	NALDO CAMINHOES TRANSPORTES E SERVICOS LTDA EPP
196887 4	NERAL COMERCIO DE BEBIDAS EIRELI EPP
162652 3	NOVA OPCAO COMERCIO DE ARMACOES LTDA ME.
032707 7	PANIFICADORA CALDAS NOVAS LTDA EPP
218326 9	PEDRO SOARES DA SILVA VALVULAS INDUSTRIAIS ME
185827 0	PIZZARIA SE TU UMA BENCAO BEZERRA LTDA ME
132675 9	RAVEL MARTINS RECHE
284014 6	REFRETE TRANSPORTES LTDA
075357 2	REGINA HELENA LEITE DOS SANTOS SFRISO
074914 1	ROBERTO MITSUYOSHI YAMASSAKI
281340 8	RSKA MUNDIAL TRANSPORTE E LOGISTICA EIRELI

SF-1, 04 DE SETEMBRO DE 2023
FABIANA RODRIGUEZ MARTINS - DIRETORA DO DEPTO.DA RECEITA

.....

Secretaria de Saúde
Departamento de Proteção à Saúde e Vigilâncias

SECRETARIA DE SAÚDE
DEPARTAMENTO DE PROTEÇÃO À SAÚDE E VIGILÂNCIAS
==========

EDITAL N° 37/2023

PERÍODO DE 30/08/2023 A 04/08/2023
PUBLICAÇÃO: 06/09/2023

SS-42- DIVISÃO DE VETERINARIA E CONTROLE DE ZOONOSES

EDVALDO CARLOS ANDRADE LOPES
CPF: 174.893.838-03
AIF - SÉRIE O - Nº 0217

AWSOLO EMPREITEIRA LTDA-ME
CNPJ: 05496852/0001-35
AIF - SÉRIE N - Nº 0960

ADAUTO BEZERRA XAVIER
CPF: 23.508.948-5
AIP - SÉRIE O - Nº 0216

CANCELAMENTO DE AIP

FABIANO BASIOTTI
CPF: 178.573.888-74
AIF - SÉRIE L - Nº 0137

CANCELAMENTO DE AIP

MZM 01 INCORPORAÇÃO LTDA
CNPJ: 08923848/0001-02
AIF - SÉRIE H/13 - Nº 10

CANCELAMENTO DE AIP

MZM 01 INCORPORAÇÃO LTDA
CNPJ: 08923848/0001-02
AIF - SÉRIE H - Nº 710

HENRIQUE DUQUES CORREIA
CPF: 408.469.328-65
AIF - SÉRIE O - Nº 0218

ODETE BRANCAGLIONE DA COSTA RIBEIRO
CPF: 127.060.818-56
AIF - SÉRIE O - Nº 0219

SS-43- DIVISÃO DE VIGILÂNCIA SANITÁRIA

ESTABELECIMENTOS / ATIVIDADES AUTUADOS, PENALIZADOS, INTERDITADOS E LIBERADOS.

Nome: FARMA BIOMED EIRELI ME - **CNPJ**: 26.550.760/0001-66
Documento: AIF- Série O - nº 0263

Nome: LOUISE FARMA DROGARIA E PRODUTOS FARMACÊUTICOS EIRELI - ME - **CNPJ**: 23.683.267/0001-26
Documento: AIF - Série O - nº 0350
Documento: AIP - Série O - nº 0350 (Interdição Produtos)
Documento: TRM - Série O - nº 0350 (Interdição Produtos)

Nome: ROTISSERIE LANCHONETE E PASTELARIA SHIMOTE EIRELI - **CNPJ**: 00.770.229/0001-05
Documento: AIP- Série O - nº 0099 (Multa)

Nome: DR. CONSULTA CENTRO MEDICO LTDA - **CNPJ**: 14.245.016/0042-47
Documento: AIF- Série O - nº 0359

Nome: REDE D'OR SÃO LUIZ S.A. - **CNPJ**: 06.047.087/0072-22
Documento: AIP- Série O - nº 0269 (Advertência)

Nome: MEDYSSEY DO BRASIL COMERCIO DE PRODUTOS MEDICOS LTDA - **CNPJ**: 26.749.335/0001-09
Documento: AIP- Série O - nº 0262 (Multa)

Nome: DAVITA SILVA JARDIM SERVICOS DE NEFROLOGIA LTDA - **CNPJ**: 55.055.198/0001-00
Documento: AIF- Série M - nº 0846

Nome: JALAD PASTA ITALIANA EIRELI - **CNPJ**: 30.364.568/0001-52
Documento: AIP- Série O - nº 0356 (Advertência)

Nome: FARMA BIOMED EIRELI ME - **CNPJ**: 26.550.760/0001-66
Documento: AIF- Série N - nº 0854
Documento: AIP- Série N - nº 0854 (Interdição Total Estabelecimento)

DOCUMENTOS INUTILIZADOS
AIF / TRM / AIP Série O nº 0355
AIF / TRM / AIP Série O nº 0291

PROCESSOS DEFERIDOS

Assunto: LICENÇA SANITÁRIA
Processo: 119076/2021 - LUDO RECRIARE CLINICA MULTIDISCIPLINAR LTDA
Atividade Licenciada: Psicologia e Psicanálise, Terapia Ocupacional, Serviços de Fonoaudiologia e Profissionais da Nutrição.

Processo: 5148/2001 - DROGARIA E PERFUMARIA JARDIM SILVINA LTDA
Atividade Licenciada: Drogaria

Processo: 23991/2017 - DROGARIA SAO PAULO S.A.
Atividade Licenciada: Drogaria

Processo: 33382/2019 - FARMACIA DE MEDICAMENTOS ESPECIALIZADOS - FME SAO BERNARDO DO CAMPO
Atividade: Regulação das atividades de saúde, educação, serviços culturais e outros serviços sociais.

Processo: 121637/2021 - CARLA VOLPON ESTETICA & CIA LTDA
Atividade Licenciada: Atividades de estética e outros serviços de cuidados com a beleza

Processo: 73991/2023 - DROGARIA MG FREITAS LTDA
Atividade Licenciada: Drogaria

Processo: 14170/2001 - PHARMACIA DE MANIPULACAO MACELLA LTDA
Atividade Licenciada: Farmácia

Processo: 71543/2018 - RAIA DROGASIL S/A
Atividade Licenciada: Drogaria

Processo: 60807/2023 - HEALTH MOVING LOGISTICA LTDA
Atividade Licenciada: Transporte de material biológico humano, sangue e hemocomponentes

Processo: 2729/2002 - J J ZAMBONI ASSISTENCIA MEDICA E ODONTOLOGICA LTDA
Atividade: Ambulatório restrito a consultas

Assunto: LICENÇA SANITÁRIA ATUALIZADA
Processo: 41727/2022 - MASTER FORMULA FARMACIA DE MANIPULACAO LTDA
Atividade Licenciada: Drogaria

Processo: 89371/2019 - COOP - COOPERATIVA DE CONSUMO
Atividade Licenciada: Drogaria

Assunto: AUTORIZAÇÃO PARA COMERCIALIZAR RETINÓIDES SISTÊMICOS
25531/2014 - COOP COOPERATIVA DE CONSUMO
Atividade: Drogaria

99285/2021 - MASTER FORMULA FARMACIA DE MANIPULACAO LTDA
Atividade: Drogaria.

72595/2020 - COOP COOPERATIVA DE CONSUMO
Atividade: Drogaria

Processo: 14096/2013 - COOP - COOPERATIVA DE CONSUMO
Atividade: Drogaria

Assunto: LICENÇA SANITÁRIA SIMPLES (segundo Resolução GSS nº 07/2016 de 08/04/2016)

RAZÃO SOCIAL: ABA STAR NUCLEO TERAPEUTICO INTERDISCIPLINAR LTDA
Nº CEVS: 354870801-865-000791-1-1
DATA DE VALIDADE: 29/08/2028
Nº PROCESSO: 85366/2023
CNAE: 8650-0/04 ATIVIDADES DE FISIOTERAPIA
OBJETO LICENCIADO: UNIDADE DE ATENDIMENTO DE FISIOTERAPIA
CNPJ: 47.369.989/0001-79
Avenida WALLACE SIMONSEN, 411 - Nova Petrópolis - CEP: 09771-210
Responsável Legal: ALEX SANDRO JOSÉ FIRMIANO
Responsável Técnico: JULIANE DA CUNHA ALVEZ - CREFITO/SP: 338081

RAZÃO SOCIAL: ABA STAR NUCLEO TERAPEUTICO INTERDISCIPLINAR LTDA
Nº CEVS: 354870801-865-000789-1-3
DATA DE VALIDADE: 29/08/2028
Nº PROCESSO: 85366/2023
CNAE: 8650-0/06 SERVIÇOS DE FONOAUDIOLOGIA
OBJETO LICENCIADO: UNIDADE DE ATENDIMENTO DE FONOAUDIOLOGIA
CNPJ: 47.369.989/0001-79
Avenida WALLACE SIMONSEN, 411 - Nova Petrópolis - CEP: 09771-210
Responsável Legal: ALEX SANDRO JOSÉ FIRMIANO
Responsável Técnico: LINA LOBATO DO NASCIMENTO - CRFA/SP: 22715

RAZÃO SOCIAL: ABA STAR NUCLEO TERAPEUTICO INTERDISCIPLINAR LTDA
Nº CEVS: 354870801-865-000792-1-9
DATA DE VALIDADE: 29/08/2028
Nº PROCESSO: 85366/2023
CNAE: 8650-0/03 ATIVIDADES DE PSICOLOGIA E PSICANÁLISE
OBJETO LICENCIADO: UNIDADE DE ATENDIMENTO DE PSICOLOGIA
CNPJ: 47.369.989/0001-79
Avenida WALLACE SIMONSEN, 411 - Nova Petrópolis - CEP: 09771-210
Responsável Legal: ALEX SANDRO JOSÉ FIRMIANO
Responsável Técnico: CRISTINA SILVA SOUSA - CRP/SP: 179866

RAZÃO SOCIAL: ABA STAR NUCLEO TERAPEUTICO INTERDISCIPLINAR LTDA
Nº CEVS: 354870801-865-000790-1-4
DATA DE VALIDADE: 29/08/2028
Nº PROCESSO: 85366/2023
CNAE: 8650-0/05 ATIVIDADES DE TERAPIA OCUPACIONAL
OBJETO LICENCIADO: UNIDADE DE ATENDIMENTO DE TERAPIA OCUPACIONAL
CNPJ: 47.369.989/0001-79
Avenida WALLACE SIMONSEN, 411 - Nova Petrópolis - CEP: 09771-210
Responsável Legal: ALEX SANDRO JOSÉ FIRMIANO
Responsável Técnico: GIOVANA DE CARVALHO ORMONDE RINALDI - CREFITO/SP: 8063

RAZÃO SOCIAL: ABA STAR NUCLEO TERAPEUTICO INTERDISCIPLINAR LTDA
Nº CEVS: 354870801-865-000793-1-6
DATA DE VALIDADE: 29/08/2028
Nº PROCESSO: 85366/2023
CNAE: 8650-0/02 ATIVIDADES DE PROFISSIONAIS DA NUTRIÇÃO
OBJETO LICENCIADO: SERVIÇO DE NUTRIÇÃO
CNPJ: 47.369.989/0001-79
Avenida WALLACE SIMONSEN, 411 - Nova Petrópolis - CEP: 09771-210
Responsável Legal: ALEX SANDRO JOSÉ FIRMIANO
Responsável Técnico: PYETRA CRISTHINA DE ALMEIDA SANTOS - CRN/SP: 74638

RAZÃO SOCIAL: DANIELE DARE CARDOSO
Nº CEVS: 354870801-960-000795-1-0
DATA DE VALIDADE: 29/08/2028
Nº PROCESSO: 65541/2023
CNAE: 9602-5/02 ATIVIDADES DE ESTÉTICA E OUTROS SERVIÇOS DE CUIDADOS COM A BELEZA
CNPJ: 38.239.020/0001-92
Rua FREI GASPAR nº 941, CONJ 403 ED. SP 150 TRADE – Centro - CEP: 09720-440
Responsável Legal: DANIELE DARE CARDOSO

RAZÃO SOCIAL: LAP - CLINICA PEDIATRICA LTDA
Nº CEVS: 354870801-863-004304-1-2
DATA DE VALIDADE: 01/09/2028
Nº PROCESSO: 101099/2023
CNAE: 8630-5/03 ATIVIDADE MÉDICA AMBULATORIAL RESTRITA A CONSULTAS
CNPJ: 16.443.748/0002-80
Rua JOSÉ VERSOLATO, 111 - SALA 2026 BLOCO B ANDAR 19 – CENTRO - CEP: 09750-730
Responsável Legal: FERNANDA FARINA PERETTI
Responsável Legal: LEANDRO ABBADE PERETTI - CRM/SP: 122.157
Responsável Técnico: LEANDRO ABBADE PERETTI - CRM/SP: 122.157

ALTERAÇÃO DE ENDEREÇO
Processo:
5148/2001 - DROGARIA E PERFUMARIA JARDIM SILVINA LTDA
De: Avenida Visconde de Cairú, 395
FERRAZÓPOLIS/ SBC
CEP: 09791-100
Para: Avenida Visconde de Cairú, 481 (alteração de número predial)
FERRAZÓPOLIS/ SBC
CEP: 09791-100

ALTERAÇÃO DE RAZÃO SOCIAL
Processo:
26100/2001 - ARCOS DOURADOS COMERCIO DE ALIMENTOS SA
De: ARCOS DOURADOS COMERCIO DE ALIMENTOS LTDA
Para: ARCOS DOURADOS COMERCIO DE ALIMENTOS AS

4572/2001 - ESCOLA INFANTIL RUI BARBOSA SOCIEDADE SIMPLES LTDA ME
De: ESCOLA INFANTIL RUI BARBOSA S/S LTDA ME
Para: ESCOLA INFANTIL RUI BARBOSA SOCIEDADE SIMPLES LTDA ME

ALTERAÇÃO DE RESPONSABILIDADE LEGAL
Processo:
26100/2001 - ARCOS DOURADOS COMERCIO DE ALIMENTOS SA
Sai: PAULO SÉRGIO DE CAMARGO
Entra: ROGERIO DE MORAES BARREIRA

8488/2001 - TERMOMECANICA SAO PAULO S.A.
Entra: EDSON MARCOS ZOCCANTE
Sai: LUIZ HENRIQUE CAVEAGNA

4572/2001 - ESCOLA INFANTIL RUI BARBOSA SOCIEDADE SIMPLES LTDA ME
Sai: CAIO HENRIQUE CONZ LAZARETI
Entra: ISABELLA CONZ LAZARETI

BAIXA DE RESPONSABILIDADE TÉCNICA
Processo:
33382/2019 - FARMACIA DE MEDICAMENTOS ESPECIALIZADOS - FME SAO

BERNARDO DO CAMPO
Nome: ERINEIDE FELIX DA SILVA - CRF/SP: 100.097

25531/2014 - COOP COOPERATIVA DE CONSUMO
Nome: NELSON DE BRITO GALHARDO RODRIGUES - CRF/SP: 49.299

41727/2022 - MASTER FORMULA FARMACIA DE MANIPULACAO LTDA
Nome: EDSON SILVA DE OLIVEIRA - CRF/SP: 70.559

BAIXA DE RESPONSABILIDADE TÉCNICA SUBSTITUTA
Processo:
25531/2014 - COOP COOPERATIVA DE CONSUMO
Nome: FERNANDA MARIA MIQUELETO - CRF/SP: 29.431

73269/2021 - DROGARIA FAM FARMA LTDA
Nome: MAYARA MOURA DA SILVA – CRF/SP: 72.920

89371/2019 - COOP - COOPERATIVA DE CONSUMO
Nome: NATALIA VANNI UNTONE – CRF/SP: 86947

ASSUNÇÃO DE RESPONSABILIDADE TÉCNICA
Processo:
33382/2019 - FARMACIA DE MEDICAMENTOS ESPECIALIZADOS - FME SAO BERNARDO DO CAMPO
Nome: ELAINE CRISTIANE DO CARMO LEITE – CRF/SP: 75.804

21251/2001 - BERÇÁRIO CARINHO DA VOVÓ S/S LTDA
Nome: ANA PAULA FIORAVANTE DA CRUZ – 23005434-CFEP

89371/2019 - COOP - COOPERATIVA DE CONSUMO
Nome: APARECIDA GLEICE DOS ANJOS – CRF-SP: 54.027

25531/2014 - COOP COOPERATIVA DE CONSUMO
Nome: FERNANDA MARIA MIQUELETO - CRF/SP: 29.431

89371/2019 - COOP - COOPERATIVA DE CONSUMO
Nome: THALYA GOMES – CRF/SP: 115076

ASSUNÇÃO DE RESPONSABILIDADE TÉCNICA SUBSTITUTA
Processo:
43123/2019 - CPW ODONTOLOGIA LTDA
Nome: CAIO VITOR E SOUZA OLIVEIRA – CRO: 155.497

25531/2014 - COOP COOPERATIVA DE CONSUMO
Nome: MARIANA RODRIGUES LIMA – CRF/SP: 79.760

1100/2021 - COOP COOPERATIVA DE CONSUMO
Nome: RAQUEL BATTISTIN - CRF/SP: 37.565

73269/2021 - DROGARIA FAM FARMA LTDA
Nome: MARTA ALVES DOS SANTOS ALMEIDA – CRF/SP: 43.578

CANCELAMENTO DE CEVS/LICENÇA
Processo:
38202/2017 - ESCOLA MARTINELLI LTDA – ME
CEVS: 354870801-851-001577-2-4
Atividade: Educação infantil - creches
Motivo: Encerramento da atividade.

SS-44- DIVISÃO DE SAÚDE DO TRABALHADOR E MEIO AMBIENTE
AUTO DE INFRAÇÃO
Empresa: BELGA INDÚSTRIA E COMÉRCIO DE VIDROS LTDA
CNPJ: 29.269.828/0001-21
AIF – Série N - nº 0444
AUTO DE IMPOSIÇÃO DE PENALIDADE (MULTA)
Empresa: CENA RESTAURANTE LTDA.
CNPJ: 17.305.892/0001-31
AIP – Série N - nº 0442
Processo: SB-090345/2023-58
Assunto: LICENÇA SANITÁRIA
Processo: SB – 35320/2023-65 – STERICYCLE GESTÃO AMBIENTAL LTDA
Atividade: Tratamento e Disposição de Resíduos Perigosos

SS.4, 04 de Setembro de 2023.
HELAINE BALIEIRO DE SOUZA
Diretora do Departamento de
Proteção à Saúde e Vigilâncias
DR. GERALDO REPLE
Secretário de Saúde

.....

Secretaria de Serviços Urbanos
Gabinete do Secretário

Secretaria de Serviços Urbanos
Departamento de Manutenção de Próprios Municipais SU-2
Edital nº 20/2023

1) – EXUMAÇÕES GERAIS 2023 - BAIRRO DOS CASA:

A Administração do Cemitério Municipal do Bairro dos Casa (Vila Carminha), localizado à Rua Leonel Guarnieri, nº 01, Bairro dos Casa, São Bernardo do Campo, Telefone (11) 4109-7711. CONVOCA os familiares, das pessoas abaixo relacionadas, que foram inumadas em sepulturas temporárias desta Necrópole, a comparecerem neste departamento, caso queiram requerer os despojos mortais de seus Entes queridos, e transladá-los para outro Cemitério. INFORMA que interessados deverão se pronunciar num prazo máximo de 15 (quinze) dias a partir da data desta publicação e os requerimentos deverão ser protocolados com até 30 (trinta) dias de antecedência da data prevista para a **EXUMAÇÃO GERAL**, conforme cronograma abaixo. **COMUNICA,** ainda, que o não comparecimento dentro do prazo acima estabelecido, acarretará na exumação dos despojos mortais pela Administração do Cemitério, que os destinará ao Ossário Geral da Necrópole, local onde permanecerão em caráter perpétuo. Os familiares que já providenciaram o translado dos despojos mortais para outro cemitério, favor desconsiderar o presente Edital e, para que possa chegar ao conhecimento de todos e ninguém possa alegar ignorância, o presente edital será publicado três vezes, sendo essa a **TERCEIRA** publicação.

EXUMAÇÕES GERAIS - CEMITÉRIO BAIRRO DOS CASA

Em caráter emergencial

QUADRA: 01 - ALAS 37 e 38

DATA SEPULTAMENTO			NOME DO FALECIDO	Nº SEPULTURA	SETOR
15	8	2019	FRANCISCO JOSÉ MENDES DE LIMA	38.011	01
15	8	2019	LEIDIANA SILVA DAMASCENO	38.012	01
17	8	2019	JOÃO JOSE DA SILVA	38.013	01
18	8	2019	MANOEL JOSE LEAL	38.014	01
18	8	2019	VINICIUS NUNES DO CARMO BARBOZA	38.015	01
19	8	2019	PEDRO FRANCISCO DA SILVA	38.016	01
19	8	2019	ANTERO CAMILO PEREIRA	38.017	01
19	8	2019	WALDOMIRO CALLIS DE LIMA	38.018	01
20	8	2019	OSMAR SOARES DE JESUS	38.019	01
20	8	2019	JOÃO JOSÉ DO NASCIMENTO	38.020	01
20	8	2019	RISODETE GOMES DA SILVA	38.021	01
20	8	2019	ANTONIO CARLOS DE CASTRO	38.022	01
21	8	2019	IVETE VIEIRA MARTINS	38.023	01
21	8	2019	MILENI THAIMI DA CONCEIÇÃO SILVA	38.024	01
22	8	2019	GRACIETE VANDERLEI DA SILVA	38.025	01
22	8	2019	THERESINHA SILVERIO	38.026	01
22	8	2019	CRISTIANO COELHO DA SILVA	38.027	01
22	8	2019	VALDECI BASTO DE OLIVEIRA	38.028	01
23	8	2019	INÊS VERTERO	38.029	01
23	8	2019	JOSÉ LUIZ DA SILVA	38.030	01
24	8	2019	AMANTINO ANTUNES DA SILVA	38.031	02
24	8	2019	RAFAEL MESQUITA DE ALMEIDA	38.032	02
24	8	2019	MARIO TAKASI KAKIHATA	38.033	02
24	8	2019	ANDRÉ FILIPI DA SILVA	38.034	02
25	8	2019	ISMAEL PASCOAL DA SILVA	38.035	02
25	8	2019	JOSÉ CARLOS TENÓRIO	38.036	02
25	8	2019	MARIA JOSÉ DA CONCEIÇÃO MALHEIROS	38.037	02
26	8	2019	DESCONHECIDO BO. 5507-2019	38.039	02
26	8	2019	LUIZA AMBROSIO DE MIRANDA	38.040	02
26	8	2019	MARIA APARECIDA DA SILVA	38.041	02
26	8	2019	MARIA APARECIDA GONÇALVES NUNES	38.042	02

DATA SEPULTAMENTO			NOME DO FALECIDO	Nº SEPULTURA	SETOR
26	8	2019	VERA LUCIA APARECIDA ALVES	38.038	02
27	8	2019	DERITE AMARA DA CONCEIÇÃO	38.044	02
27	8	2019	FRANCISCO DE PAULA DA SILVA	38.045	02
27	8	2019	MATHEUS TELES ROCHA	38.046	02
28	8	2019	KATIA MARIA DOS SANTOS	38.048	02
28	8	2019	ANTONIO DIAS MARTINES NETO	38.049	02
28	8	2019	JOÃO MENDES RODRIGUES	38.050	02
29	8	2019	MARCIO MOREIRA	38.051	03
29	8	2019	JOSÉ NATAN DO NASCIMENTO SILVA	38.052	03
29	8	2019	AFONSO LIMA FERREIRA	38.053	03
29	8	2019	EUNILDA MARMO	38.054	03
30	8	2019	RAIMUNDA MARIANO DE SOUZA SILVA	38.056	03
30	8	2019	FELIMÃO PEREIRA DA SILVA	38.057	03
30	8	2019	MARIA DE FATIMA CAETANO BRASIL	38.058	03
30	8	2019	JOSÉ GENECI MONTEIRO	38.059	03
31	8	2019	JAIR JOSE DA SILVA	38.060	03
31	8	2019	ROBSON FRIAS HERCULANO	38.071	04
31	8	2019	ADNALVA ELENA DE ALMEIDA	38.072	04
31	8	2019	JOSE VIEIRA DE MATOS	38.873	04
31	8	2019	ARY SYNESIO DA SILVA FILHO	38.074	04
31	8	2019	JOSE PIRES DE CARVALHO	38.075	04
01	9	2019	EULINA LAUDELINA DE SOUZA	38.076	04
01	9	2019	IRINEU DE ANDRADE	38.077	04
01	9	2019	JOAQUIM MARIA DE SOUSA	38.078	04
01	9	2019	ELDE PEREIRA DA COSTA	38.079	04
02	9	2019	NORBERTO LUCAS	38.081	04
02	9	2019	JOSÉ APARECDO AVELINO DA SILVA	38.082	04
02	9	2019	MAURINHO DE JESUS CYPRIANO	38.083	04
02	9	2019	ENI MOURA DO NASCIMENTO	38.084	04
02	9	2019	WALDEMAR GONÇALVES DA SILVA	38.085	04
DATA SEPULTAMENTO			NOME DO FALECIDO	Nº SEPULTURA	SETOR
03	9	2019	ADRIANO GONÇALCVES DA SILVA	38.087	04
04	9	2019	MARTIN MERZBAHCER FILHO	38.089	04
04	9	2019	ADEMAR RODRIGUES FIGUEIREDO	38.090	04
04	9	2019	NAOR FERREIRA DE ALMEIDA JUNIOR	38.091	05
04	9	2019	DONIZETE DA SILVA	38.092	05
04	9	2019	LEVI SOARES DOS SANTOS	38.093	05
05	9	2019	EDVANIA AMARAL RODRIGUES	38.095	05
05	9	2019	MARIA DE LOURDES DA SILVA	38.096	05
05	9	2019	MARIO APARECIDO GONÇALVES DE JESUS	38.097	05
05	9	2019	HERALDO DE ALMEIDA TELES	38.098	05
06	9	2019	DJALMA PEDRO DE LIMA	38.099	05
06	9	2019	VICENTE BERNARDINO DOS SANTOS	38.100	05
06	9	2019	ADNALDO ANTUNES DE SOUSA	38.101	05
06	9	2019	NELCI SANTANA DA SILVA	38.102	05
07	9	2019	RAUL RIBEIRO NOVAES	38.103	05
07	9	2019	VALENTINA MILFONT DIAS DE SOUZA	38.105	05
07	9	2019	WASHINGTON LUIS DE BRITO	38.106	05
07	9	2019	FLEURY COLETE JUNIOR	38.108	05
08	9	2019	FRANCISCO JOSE DOS SANTOS	38.109	05
08	9	2019	BENEDITO APARECIDO GUILHERME DE S.	38.110	05
08	9	2019	MARIA RITA BARACHO	38.111	06
08	9	2019	MARLLON AMARAL DOS REIS	38.112	06
08	9	2019	MARIA VALDETE DA SILVA ARAUJO DE LIMA	38.113	06
08	9	2019	ELIANA CAROLINA DOS SANTOS	38.114	06
08	9	2019	JOSÉ WALTER DOS SANTOS	38.115	06
09	9	2019	MERCEDES PORTO MORENO	38.116	06
09	9	2019	LAURO PEREIRA DE ASSIS	38.117	06
09	9	2019	FRANCISCO NUNES DE ARAUJO	38.118	06
09	9	2019	EDNO FRANCISCO NASCIMENTO	38.119	06
09	9	2019	JOÃO BATISTA FERREIRA DE OLIVEIRA	38.120	06
DATA SEPULTAMENTO			NOME DO FALECIDO	Nº SEPULTURA	SETOR
09	9	2019	RICARDO PEREIRA DA COSTA	38.121	06
10	9	2019	JOSÉ MONTEIRO PINHEIRO	38.122	06
10	9	2019	MARIA MADALENA DE SANTANA	38.123	06
10	9	2019	NORA BEATRIZ BANDON CASTRO	38.124	06
10	9	2019	MARIA APARECIDA SILVA	38.125	06
10	9	2019	JOANA CORREA PINHEIRO	38.126	06
10	9	2019	GERALDO RODRIGUES MIRANDA	38.127	06
10	9	2019	ALEXANDRE JOSÉ DE OLIVEIRA	38.128	06
11	9	2019	EMILIA MARIA DO ESPIRITO SANTOS	38.129	06
11	9	2019	ROSA BATISTA DE LUCENA	38.131	07
12	9	2019	DOUGLAS THOMAZ GOBBET	38.132	07
12	9	2019	OSMAR MOREIRA DA ROCHA	38.133	07
12	9	2019	LUIZ ZABOTTO	38.134	07
12	9	2019	MARIO DA SILVA ADRIANO	38.137	07
13	9	2019	RICARDO AUGUSTO MOREIRA TOSI	38.138	07
13	9	2019	PITÁGORAS SANTOS BRITO	38.139	07
14	9	2019	MATEUS HENRIQUE ALMEIDA DA SILVA	38.140	07
14	9	2019	ARTILINO QUADROS DOS SANTOS	38.141	07
15	9	2019	JOSÉ LIBERATO	38.142	07
15	9	2019	VALDEMAR BISPO LECERDA	38.143	07
16	9	2019	IVONETE LUIZA DE OLIVEIRA URSULINO	38.144	07
16	9	2019	SERGIO VITORINO PAULO	38.145	07
16	9	2019	SILVANA DAS DORES SILVA RIBEIRO	38.146	07
17	9	2019	GUSTAVO SOLITAR PEREIRA	38.147	07
17	9	2019	ERISVAL JOSÉ DOS SANTOS	38.148	07
17	9	2019	JAIME ALE JORGE	38.149	07
17	9	2019	MARIA ELISA CORRÊA	38.150	07
17	9	2019	ANTONIO CARLOS GRACIAS	38.151	08
17	9	2019	JAIME JOSÉ DE MOURA	38.152	08
18	9	2019	EVA MARTA PIRES DA SILVA	38.153	08
DATA SEPULTAMENTO			NOME DO FALECIDO	Nº SEPULTURA	SETOR
18	9	2019	MARIA NEUZA RODRIGUES	38.154	08
18	9	2019	CICERO FRANCISCO FERREIRA	38.155	08
18	9	2019	JORGE FERREIRA DE AMORIM	38.156	08
18	9	2019	FRANCINO DE ASSIS FREITAS	38.157	08
19	9	2019	KENIA KATIA GOMES	38.158	08
19	9	2019	MATILDE SANTOS SANTANA	38.160	08
20	9	2019	EDIJER FIGUEIRA LEAL	38.163	08
20	9	2019	MARIA DAS DORES PEREIRA	38.164	08
20	9	2019	ROMANICE CARDOSO DE CARVALHO	38.165	08
20	9	2019	MARIA ALVES DE JESUS	38.166	08

20	9	2019	CRISTIANE APARECIDA WEINHAL SILVA	38.167	08
21	9	2019	EDNO ALMEIDA VIEIRA	38.170	08
21	9	2019	SANTINO DA PAIXÃO SILVEIRA	38.171	09
21	9	2019	ENOQUE LUCAS NUNES	38.172	09
22	9	2019	MARIA DO ROSARIO ANGELO DE CARVALHO	38.173	09
22	9	2019	MARIA ALVES DE OLIVEIRA	38.174	09
22	9	2019	EDVALDO BARBOSA SANTOS	38.175	09
23	9	2019	MANOEL JOSE DOS SANTOS	38.176	09
23	9	2019	BENEDITA APARECIDA ROSA DOS SANTOS	38.177	09
23	9	2019	HELENA FRANCISCA DE OLIVEIRA	38.179	09
24	9	2019	LUIZ FERNANDO DOS SANTOS	38.180	09
24	9	2019	AMERICO ALVES DE SOUSA	38.181	09
24	9	2019	ELZA MARQUES CHAVES	38.182	09
24	9	2019	IVONE JESUS DA SILVA	38.183	09
25	9	2019	ANTENOR DE ANDRADE	38.184	09
25	9	2019	CARLOS ROBERTO IZAC	38.185	09
25	9	2019	EURIPEDES DE PAULA SILVA	38.186	09
25	9	2019	ZIGFRED BECKER	38.188	09
26	9	2019	NILZETE DE SOUZA MACHADO	38.189	09
26	9	2019	ELZIRA SANCHES	38.190	09
DATA SEPULTAMENTO			**NOME DO FALECIDO**	**Nº SEPULTURA**	**SETOR**
26	9	2019	GERACINA MARIA DA SILVA	38.191	09
26	9	2019	JOÃO EUFRASIO DE SOUSA	38.192	10
26	9	2019	ADEMIR TRAVA RICO	38.193	10
27	9	2019	EDIVALDO RODRIGUES SOUZA	38.195	10
27	9	2019	ARTUR CORTEZ NETO	38.196	10
28	9	2019	ARLINDO CARLOS DE LIMA	38.197	10
28	9	2019	ISABEL GOMES DOS SANTOS	38.198	10
28	9	2019	JOÃO PATRICIO DE CAMPOS	38.200	10
29	9	2019	ENOQUE PEREIRA DA SILVA	38.061	03
29	9	2019	SUSANA DE SOUZA	38.062	03
29	9	2019	MAYARA LUCIA PIRES DOS SANTOS	38.063	03
29	9	2019	NILVA DALDINOTTI LUENGO	38.064	03
29	9	2019	JOSÉ ANISIO DE SOUZA	38.065	03
30	9	2019	CLEDOMAR PEREIRA DA SILVA	38.066	03
30	9	2019	MILLER ORIGUELLA	38.067	03
30	9	2019	AURENI MARIA PESSOA	38.068	03
02	10	2019	LUIZ CANDIDO DE ALMEIDA	38.069	03
02	10	2019	AFONSO CELSO DE FREITAS	38.070	03
02	10	2019	SILVIO MACHADO DE SOUZA	38.201	10
02	10	2019	GILBERTO PEREIRA DEALENCAR	38.202	10
02	10	2019	LAUDELINO MARQUES DO NASCIMENTO	38.203	10
03	10	2019	MARIA JOSÉ MARINHO DA SILVA	38.204	10
03	10	2019	TEREZA DE JESUS SANTOS	38.205	10
03	10	2019	MARIA JOSÉ ALVES FONTANA	38.206	10
04	10	2019	RAIMUNDA FIGUEREDO DE CARVALHO	38.207	10
04	10	2019	NILZA MARIA DA PAIXAO	38.208	10
04	10	2019	MARIA HELENA WOLF RIÉLO	38.209	10
04	10	2019	SOLANGE DO NASCIMENTO DANTAS	38.210	10
04	10	2019	ANESTALIA ELZA DE CARVALHO	38.211	11
04	10	2019	SEBASTIÃO PETRONILHO	38.212	11
DATA SEPULTAMENTO			**NOME DO FALECIDO**	**Nº SEPULTURA**	**SETOR**

05	10	2019	FABIO VENÂNCIO	38.213	11
05	10	2019	JOSÉ TOMAZ DA SILVA	38.214	11
05	10	2019	IVONE MOSS RODRIGUES	38.215	11
05	10	2019	EDIVALDO ALVES GUERRA	38.216	11
05	10	2019	APARECIDO COUTINHO DA COSTA	38.218	11
06	10	2019	MARIA PEREIRA PALACIO	38.219	11
06	10	2019	ERTOMIRO FIRMINO DOS REIS	38.220	11
07	10	2019	JOAQUIM MESSIAS DO CARMO	38.221	11
07	10	2019	ÉRIKE HENRIQUE VELOZO	38.222	11
08	10	2019	JOSEFA REIS FERNANDES	38.223	11
08	10	2019	REGINA DA SILVA	38.224	11
08	10	2019	AGAMENON HANRI VIEIRA	38.225	11
08	10	2019	VERA LUCIA MODESTO	38.226	11
09	10	2019	ALESSANDRA DE JESUS VIEIRA	38.227	11
09	10	2019	SIDINEI DE ADRADE MORMILLI	38.228	11
09	10	2019	ANNA BARALDI	38.229	11
10	10	2019	DAMIANA OLIMPIA DA SILVA	38.230	11
10	10	2019	HELENA COSTA LEÃO RAFAEL	38.231	12
11	10	2019	CARMELITA ESTALISLAU DE SOUZA	38.232	12
11	10	2019	CICERA MARIA DA CONCEIÇÃO	38.233	12
11	10	2019	JOSEFA FRANCISCA PEREIRA GUEDES	38.234	12
11	10	2019	FRANCISCO NOBRE DE MEDEIROS	38.235	12
12	10	2019	ALCEBIADES CAMPOS BARBOSA	38.237	12
12	10	2019	SEBASTIÃO VALERIANO DA SILVA	38.238	12
12	10	2019	RAIMUNDO ALVES DE OLIVEIRA	38.239	12
12	10	2019	ALVARINA BRIGIDA ABRUCEZI	38.240	12
12	10	2019	EDSON MARQUES AMARAL	38.242	12
12	10	2019	ALZIRA MARIA QUINTILIANO VIEIRA	38.244	12
13	10	2019	SEBASTIÃO RODRIGUES DE BARROS	38.245	12
13	10	2019	CICERO DANTAS DA SILVA	38.246	12
DATA SEPULTAMENTO			**NOME DO FALECIDO**	**Nº SEPULTURA**	**SETOR**
13	10	2019	ADRIANE DIAS	38.247	12
14	10	2019	LUIZ DE CAMARGO	38.248	12
14	10	2019	CLOVES OLIVEIRA DOS SANTOS	38.249	12
15	10	2019	EDMILSON MOREIRA DOS SANTOS	38.250	12
15	10	2019	MARIA RODRIGUES	38.251	13
16	10	2019	CICERO SOUSA DO NASCIMENTO	38.253	13
16	10	2019	MARIA VIEIRA DA SILVA	38.254	13
16	10	2019	JOAQUIM ALVES DIAS	38.255	13
16	10	2019	MARIA TERESA DOS SANTOS	38.256	13
16	10	2019	MADALENA EVANGELISTA SANTOS LISBÔA	38.257	13
17	10	2019	FRANCISCO VALDEILSON OLIVEIRA DA SILVA	38.259	13
18	10	2019	CÉLIA FERREIRA DE ARRUDA	38.260	13
19	10	2019	MARIA ROZALVA DA SILVA	38.261	13
19	10	2019	APARECIDO MEDEIROS ALONSO	38.262	13
19	10	2019	ROSELI COSTA DE SANTANA	38.263	13
19	10	2019	JAIR JOVENTINO DA CUNHA	38.264	13
19	10	2019	PAULO FRANCISCO CHECCHIA F. BORGES	38.265	13
19	10	2019	ROSA CRISTINA SILVA DE FRANÇA	38.266	13
20	10	2019	MARIA FRANCISCA DE SOUSA	38.267	13
20	10	2019	GERALDO LUIS ANDRADE COSTA	38.268	13

21	10	2019	ZILDA MARIA DE BRITO LIMA	38.269	13
21	10	2019	RAIMUNDO DANTAS DE FRANÇA	38.270	13
21	10	2019	FRANCISCA GERALDA DE ASSIS	38.271	14
22	10	2019	MOYSES ALVES	38.272	14
22	10	2019	JACIRA MARIA DOS SANTOS LOUZADA	38.273	14
22	10	2019	VITOR DIAS BORGES	38.274	14
22	10	2019	JULIANA AUGUSTO DE CAMARGO	38.275	14
23	10	2019	RITA LAURINDA DO ESPIRITO SANTO	38.276	14
24	10	2019	JOSÉ DUTRA	38.279	14
24	10	2019	WESLEY LOPES VILAÇA	38.280	14
DATA SEPULTAMENTO			**NOME DO FALECIDO**	**Nº SEPULTURA**	**SETOR**
24	10	2019	OFELIA INOCENCIO VIEIRA	38.281	14
25	10	2019	MANOEL MARTINS DE SIQUEIRA	38.283	14
25	10	2019	JOÃO PAULO DE JESUS MOREIRA SANTANA	38.284	14
25	10	2019	LAZARO VICENTE DA SILVA	38.285	14
25	10	2019	ARMANDO BISPO DA SILVA	38.286	14
25	10	2019	FRANCISCO ALVES SOBRINHO	38.287	14
26	10	2019	ELENICE DE BARROS SILVA	38.288	14
26	10	2019	ANTONIO ESTEVES MILAN	38.289	14
26	10	2019	ANTONIO DE ALMEIDA	38.290	14
26	10	2019	MARIA PARECIDA GOMES	38.291	15
26	10	2019	JOÃO GOMES TAVARES	38.292	15
26	10	2019	RITA ESPIRITO SANTOS	38.294	15
27	10	2019	OSVALDO GOMES DA SILVA	38.295	15
27	10	2019	FRANCISCO LOPES DE SOUSA	38.296	15
27	10	2019	AFONSO NASCIMENTO DE SOUZA	38.297	15
27	10	2019	NICOLE APARECIDA BATISTA	38.298	15
28	10	2019	JOSÉ CARLOS DE OLIVEIRA	38.299	15
28	10	2019	JOSEFA DA SILVA	38.300	15
29	10	2019	VALDIR ALVES SILVA	38.301	15
29	10	2019	JOAQUIM FERREIRA DOS SANTOS FILHO	38.303	15
30	10	2019	JOSÉ DOS SANTOS	38.304	15
30	10	2019	JOÃO CARLOS SILVA DE SANTANA	38.305	15
31	10	2019	BASILIO STANEV	38.307	15
31	10	2019	JAIME CARNEIRO DE SOUZA	38.308	15
31	10	2019	MARIA MYRTES PONSO	38.309	15
31	10	2019	EVERALDO BERNARDO DO DO N. FILHO	38.310	15
01	11	2019	ANTONIO RENE BASTOS BANDEIRA	38.311	16
01	11	2019	LUIZ CUSTÓDIO VIEIRA	38.312	16
01	11	2019	FRANCISCO BILHAR LEITE	38.313	16
02	11	2019	ODETE CARLINI CARDOSO	38.314	16
DATA SEPULTAMENTO			**NOME DO FALECIDO**	**Nº SEPULTURA**	**SETOR**
02	11	2019	COSMA LIMA BARBOSA	38.315	16
02	11	2019	GERSON DE JESUS DIAS	38.316	16
02	11	2019	MARIA VICENTE	38.317	16
03	11	2019	WANDERLEI SOARES DE BRITO	38.319	16
03	11	2019	RUBENS LUIZ PISSOLATO	38.321	16
03	11	2019	MABEL TORRES MENDES	38.322	16
04	11	2019	JOÃO GOMES PEGO	38.323	16
04	11	2019	DAVINO VIEIRA PINTO	38.324	16
04	11	2019	FLORENTINO CABRAL DA SILVA	38.325	16
05	11	2019	SHEILA LIMA	38.326	16
05	11	2019	DIVINA FLORES DE OLIVEIRA	38.327	16
05	11	2019	JOSÉ ADALBERTO FERREIRA JUCA	38.328	16
05	11	2019	RONALDO NOGUEIRA LOPES	38.329	16
05	11	2019	ROVERLEY TERRY DE OLIVEIRA	38.331	17
05	11	2019	EMERENTINO GOMES	38.332	17
05	11	2019	JOSÉ CICERO DOS SANTOS	38.333	17
06	11	2019	ISABEL SANTOS BALEEIRO	38.334	17
06	11	2019	JOOUBER BALESTRE PINA	38.335	17
06	11	2019	ISAIAS ESPINOSA	38.337	17
06	11	2019	JEOVANIO DA COSTA SOUSA	38.339	17
07	11	2019	HELENA FERREIRA DOS SANTOS SILVA	38.340	17
07	11	2019	PAULO DE AQUINO MUNIZ	38.341	17
07	11	2019	PAULO PINHEIRO DE LACERDA	38.342	17
08	11	2019	ROSA DA SILVA CASIMIRO	38.343	17
08	11	2019	ANDERSON DE CARVALHO DA SILVA	38.344	17
08	11	2019	ANDRÉ QUIRINO DOS SANTOS	38.345	17
08	11	2019	FATIMA MIRANDA DE ASSIS	38.346	17
08	11	2019	LEILA APARECIDA LONGO	38.348	17
08	11	2019	EDISON INACIO CABRAL	38.350	17
08	11	2019	LUCIA DE LIMA MATARUCO FERNANDES	38.351	18
09	11	2019	ELIANE BELO DA SILVA	38.353	18
09	11	2019	ANA SIQUEIRA DE QUEIROZ SILVA	38.354	18
09	11	2019	MATHEUS AUGUSTINHO VIEIRA	38.355	18
09	11	2019	ARY VILLENA DA CUNHA	38.356	18
10	11	2019	NAIR PIRES BORGES	38.359	18
10	11	2019	ROSANA DE SOUZA LIMA	38.361	18
11	11	2019	CID GONÇALVES FILHO	38.362	18
11	11	2019	OZIAS PEREIRA DOS SANTOS	38.363	18
12	11	2019	ANA ANETE FERREIRA	38.364	18
12	11	2019	EDILSON PEREIRA DA SILVA	38.365	18
12	11	2019	FRANCISCA GUEDES BRANDÃO	38.367	18
13	11	2019	ANTONIO MILAN	38.368	18
13	11	2019	MARCOS MATIAS	38.370	18

EXUMAÇÕES GERAIS - CEMITÉRIO BAIRRO DOS CASA

Em caráter emergencial

QUADRA: 01 - ALAS 21 e 22

DATA SEPULTAMENTO			**NOME DO FALECIDO**	**Nº SEPULTURA**	**SETOR**
13	11	2019	ROQUE TEIXEIRA	38.371	01
13	11	2019	MIGUEL PEREIRA LIMA	38.372	01
14	11	2019	REGIVALDO ANGELO DA SILVA	38.373	01
14	11	2019	JOÃO FERREIRA DE SOUSA	38.374	01
14	11	2019	ANTONIO FERREIRA BATISTA	38.375	01
14	11	2019	ROSALVO PEREIRA DOS SANTOS	38.376	01
15	11	2019	JANET MARQUES DE CASTRO	38.377	01
15	11	2019	GERCINO ROCHA	38.378	01
16	11	2019	ANTONIO FEITOSA MARTINS	38.379	01
16	11	2019	MARIA ANTONIA ALVES DE S. RODRIGUES	38.380	01
17	11	2019	ANTONIO CORREIA DA SILVA	38.381	01
18	11	2019	MARIO MOREIRA DE ARAUJO	38.382	01
18	11	2019	ERICA PEREIRA SANTOS	38.383	01
18	11	2019	HORTENCIA CRISTINA DE FARIA	38.384	01
19	11	2019	JOSÉ PEREIRA	38.385	01

20	11	2019	JOSÉ RIVEL FERREIRA DE ARAUJO	38.387	01
20	11	2019	ANA BEATRIZ DE OLIVEIRA NAVARRO	38.390	01
21	11	2019	FABIAN NICOLAS ZORRILLA MARQUES	38.392	02
21	11	2019	LUZIA RODRIGUES GONÇALVES	38.393	02
21	11	2019	BRASIL MIGUEL GONÇALVES	38.394	02
22	11	2019	NEUSA BORGES DA SILVA	38.395	02
21	11	2019	ANA GONÇALVES DOS SANTOS	38.397	02
22	11	2019	JOSÉ CELI LIMA DE OLIVEIRA	38.398	02
22	11	2019	JOSÉ RIBEIRO	38.399	02
22	11	2019	TEREZINHA CEZAR KERELICZ	38.400	02
23	11	2019	CARMOZINA MARIA DE JESUS	38.401	02
23	11	2019	ALMIRO DE ALMEIDA DORIA	38.402	02
23	11	2019	ODILA MOULIN TORRES	38.404	02
23	11	2019	MARIA DE OLIVEIRA BECO	38.405	02
24	11	2019	AZIEL JOAQUIM DE ASSUNÇÃO	38.408	02
24	11	2019	DIOLINA ROSA DE JESUS MACHADO	38.409	02
25	11	2019	CARLOS ALBERTO FERNANDES DA SILVA	38.411	03
25	11	2019	FRANCISCA MATOS DE OLIVEIRA	38.413	03
25	11	2019	EDIVANDES MACÊDO OLIVEIRA	38.415	03
25	11	2019	ADELAIDE CARDOSO GOMES	38.416	03
25	11	2019	LUIZ FERREIRA DOS SANTOS	38.417	03
26	11	2019	THAMIRES DOS SANTOS DANTAS DE SOUZA	38.418	03
26	11	2019	FABIO RODRIGUES DOS SANTOS	38.420	03
26	11	2019	ALESSANDRO DE GODOES DAS CHAGAS	38.421	03
26	11	2019	JOÃO CONCEIÇÃO RODRIGUES	38.422	03
26	11	2019	JOSÉ MARIA ACIOLI	38.423	03
26	11	2019	LINDALVA MARIA DA CONCEIÇÃO	38.424	03
27	11	2019	TEREZA LEONCIO EVANGELHO	38.426	03
DATA SEPULTAMENTO			**NOME DO FALECIDO**	**Nº SEPULTURA**	**SETOR**
28	11	2019	JONATHAN MONTEIRO DA SILVA	38.427	03
28	11	2019	MARIA DO CARMO SILVA	38.428	03
29	11	2019	ANGELITA BATISTA PEDRA	38.430	03
30	11	2019	CECILIA ANDRADE DE SOUSA	38.431	04
30	11	2019	TEREZINHA DE JESUS	38.432	04
30	11	2019	GESULINO CAETANO DA ROCHA	38.433	04
30	11	2019	APARECIDA NAZARE DE SOUZA	38.434	04
30	11	2019	BENEDITO APARECIDO DE SOUZA	38.435	04
01	12	2019	MARCILIANO JOANNES FILHO	38.437	04
01	12	2019	MARIA MARGARIDA CARVALHO	38.438	04
01	12	2019	EFIGENIA CLARA MARTINS INACIO	38.440	04
01	12	2019	GERALDO LAURINDO LIRA	38.441	04
01	12	2019	JOÃO BATISTA DA SILVA	38.442	04
01	12	2019	MARIA CRISTINA GARCIA	38.443	04
01	12	2019	JULIANA SILVA DE SOUZA	38.444	04
02	12	2019	MARIA PENA CRUZ	38.446	04
02	12	2019	THIAGO SOUZA DE OLIVEIRA	38.447	04
02	12	2019	JOÃO LUIS MENDES DOS SANTOS	38.448	04
03	12	2019	ANTONIO ZACARIAS ALEXANDRE	38.450	04
03	12	2019	JOSÉ DIAS DA COSTA	38.451	05
03	12	2019	LEOLINDA URSINA BATISTA	38.452	05
04	12	2019	MARIA HELENA FERREIRA DOS SANTOS	38.453	05
04	12	2019	GERALDO ROSA CUNHA	38.454	05
04	12	2019	WILSON ROBERTO POLANOWSKI	38.455	05
04	12	2019	IVONE MARIA FERNANDES DA SILVA	38.456	05
04	12	2019	ANTONIO DO CARMO LAVIOLA	38.457	05
05	12	2019	JOSÉ ROLIM DA SILVA	38.458	05
05	12	2019	MARIA DAS GRAÇAS DE FREITAS RIBEIRO	38.460	05
05	12	2019	IVONE MARIA DA SILVA	38.461	05
05	12	2019	ADILSON SANTOS RODRIGUES	38.462	05
DATA SEPULTAMENTO			**NOME DO FALECIDO**	**Nº SEPULTURA**	**SETOR**
05	12	2019	FRANCISCO DOS SANTOS LIMA	38.463	05
05	12	2019	NAIR CAVALHEIRO PEREIRA ROSA DE C.	38.464	05
06	12	2019	JOAQUIM CANDIDO DE BRITO	38.465	05
06	12	2019	NORBERTO BUENO DE LIMA	38.466	05
07	12	2019	SERGIO GRATIERI	38.467	05
07	12	2019	DARCI MOREIRA DA CRUZ	38.468	05
07	12	2019	ADEILSON PAULO DUQUE	38.469	05
07	12	2019	FRANCISCO GERALDO FERREIRA	38.470	05
07	12	2019	CARLOS ARAUJO RAMOS	38.471	06
08	12	2019	JOSÉ MANOEL DE JESUS	38.472	06
09	12	2019	ARLETE BERTO ARAUJO DE SANTANA	38.473	06
09	12	2019	JOÃO JOSÉ DA SILVA	38.474	06
10	12	2019	GENILZA DO CARMO SANTOS	38.475	06
10	12	2019	NELSON JULIO DIAS	38.476	06
10	12	2019	MARIA DO CARMO DA SILVA	38.477	06
10	12	2019	GEOVANNI FERREIRA DE NOBREGA	38.478	06
10	12	2019	JOSÉ GIANOTTI	38.479	06
10	12	2019	MIGUEL RODRIGUES	38.480	06
10	12	2019	VALDECI EUZEBIO	38.481	06
11	12	2019	RUY BENEDITO DA ROCHA	38.482	06
11	12	2019	ANTONIA DE SANTANA RODRIGUES	38.483	06
11	12	2019	JACIRA FERNANDES	38.484	06
11	12	2019	EDGAR MEDEIROS DA CRUZ	38.485	06
11	12	2019	MARIA DO NASCIMENTO DE SOUSA	38.486	06
12	12	2019	FRANCISCA DAS CHAGAS MARTINS	38.487	06
12	12	2019	CONCEIÇÃO PEREIRA DE BRITO	38.488	06
12	12	2019	BELARMINO RIBEIRO DAS SANTOS	38.489	06
12	12	2019	CLARA FELISBINA PACHECO	38.491	07
13	12	2019	FRANCISCO HOLANDA HONORATO	38.493	07
14	12	2019	JESUINO ARAUJO GUIMARÃES	38.494	07
DATA SEPULTAMENTO			**NOME DO FALECIDO**	**Nº SEPULTURA**	**SETOR**
14	12	2019	CONCEIÇÃO JULIA DO NASCIMENTO	38.495	07
14	12	2019	BRAYAN WILLIAN FELIX FANTI	38.496	07
14	12	2019	EDMILSON CESAR MACHADO	38.498	07
14	12	2019	JULIO FELIX DE JESUS	38.499	07
14	12	2019	MARIA EMILIA DA SILVA	38.500	07
15	12	2019	LUCILENE GARDINAL ROCHA	38.502	07
15	12	2019	MARIA APARECIDA DO NASCIMENTO	38.503	07
15	12	2019	GERALDO VIEIRA DA SILVA	38.504	07
15	12	2019	DEUSDETE ROSA DE OLIVEIRA	38.505	07
15	12	2019	GERALDO JOSÉ FERNANDES	38.506	07
16	12	2019	OLIVIA LOPES RIBEIRO	38.507	07
16	12	2019	JOSE NATALIO DOS SANTOS	38.508	07
16	12	2019	ALEXANDRE OLIVEIRA DOS SANTOS	38.509	07
16	12	2019	MARIA ALICE ROSA DA SILVA	38.510	07

16	12	2019	JOVELINO LONGUINO DE SIQUEIRA	38.511	08
17	12	2019	JOSEFA ADALGISA DA SILVA SOUZA	38.512	08
17	12	2019	JOANA FERREIRA LIMA	38.513	08
17	12	2019	BERTA DA CONCEIÇÃO ANDRÉ	38.515	08
17	12	2019	MARCOS ANTONIO CUINO	38.516	08
18	12	2019	JOSIAS JOSE DE SOUZA	38.518	08
18	12	2019	MARIA NUNES DE OLIVEIRA	38.520	08
18	12	2019	MAURICIO ANTONIO DE JESUS	38.521	08
19	12	2019	ELENILDA ALVES COSTA	38.522	08
19	12	2019	ROBERVAL MARTINS	38.523	08
19	12	2019	JOSE MOTA DA SILVA	38.524	08
19	12	2019	MARIA JOSE PESSOA SILVA	38.525	08
19	12	2019	MARIA JULIA SANTANA	38.526	08
19	12	2019	APARECIDA DA SILVA SANTOS	38.527	08
19	12	2019	ADÉLIA ALENA DE OLIVEIRA	38.528	08
19	12	2019	IRACI REIS MACIEL DOS SANTOS	38.529	08
DATA SEPULTAMENTO			**NOME DO FALECIDO**	**Nº SEPULTURA**	**SETOR**
19	12	2019	LUZIA LOPES DA SILVA	38.530	08
20	12	2019	ANTONIO FERNANDO RODRIGUES	38.531	09
20	12	2019	ANDERSON SILVA DO CARMO	38.532	09
20	12	2019	ODILA DA SILVA MOLINA	38.533	09
21	12	2019	MARIA TEREZA DA SILVA	38.534	09
21	12	2019	MARIA APARECIDA ALVES DE ASSIS	38.535	09
21	12	2019	ANTONIO GADELHA DE SOUSA	38.536	09
21	12	2019	VALDERES RODRIGUES	38.537	09
21	12	2019	MARIA DAS GRAÇAS DE MENEZES	38.538	09
22	12	2019	JOSE RIBEIRO DA COSTA	38.540	09
22	12	2019	NATALINA MOREIRA	38.541	09
22	12	2019	MARIA JUSCIVANE DA SILVA	38.542	09
23	12	2019	SERGIO RICARDO ARRUDA SILVA	38.543	09
24	12	2019	JOSEFA BEZERRA DE LIMA SILVA	38.544	09
24	12	2019	DIVA DE OLIVEIRA VITORINO DA SILVA	38.545	09
24	12	2019	LEVI OLIVEIRA CRUZ SILVA	38.546	09
24	12	2019	RAIMUNDA NONATA FERNANDES AGUIAR	38.547	09
25	12	2019	MARIA JOSE DA SILVA	38.549	09
26	12	2019	RUBENS MOREIRA	38.550	09
26	12	2019	LEONARDA MARIA DE LIMA SOARES	38.551	10
26	12	2019	MARIA EUGENIA DA SILVA	38.552	10
27	12	2019	IRACI MARIA DA CONCEIÇÃO	38.554	10
27	12	2019	BENEDITO HECTOR ALVAREZ FONSECA	38.555	10
27	12	2019	JOÃO DO AMOR DIVINO	38.556	10
27	12	2019	DESCONHECIDO BO. 7407/19	38.557	10
28	12	2019	FRANCISCO NASCIMENTO DE SOUSA	38.558	10
28	12	2019	LUZIA CANDIDO FRANCISCO	38.561	10
28	12	2019	WELITON FERNANDO GUEDES	38.563	10
29	12	2019	JOCIMAR DO SANTOS LOPES	38.564	10
29	12	2019	RAMON RUBIO COLTRI	38.565	10
DATA SEPULTAMENTO			**NOME DO FALECIDO**	**Nº SEPULTURA**	**SETOR**
29	12	2019	JAIRO GIL MENDES	38.566	10
30	12	2019	EDSON JESUS DE BRITO	38.568	10
30	12	2019	MARIA DA CONCEIÇÃO DE PAULA	38.569	10
30	12	2019	GILBERTO MUNIZ DE ALMEIDA	38.570	10

30	12	2019	JOSÉ SILVA SANTOS	38.571	11
30	12	2019	TUANE ROBERTA DIONIZIO	38.572	11
31	12	2019	HELOYSA PEREIRA DE SOUZA	38.573	11
31	12	2019	CONCEIÇÃO APPARECIDA SPAGNOL G.	38.574	11
31	12	2019	CRISTIANE DOS SANTOS	38.575	11
31	12	2019	MARIA BETANIA MARCELOS BELARMINO	38.576	11
31	12	2019	ALICE ELOI DE MELO	38.577	11
31	12	2019	GERALDO GOMES DA SILVA	38.578	11
01	1	2020	MARCO CORNELIO	38.580	11
01	1	2020	MARLUCE MARIA DE FRANÇA	38.581	11
01	1	2020	BELSO MENEZES DA SILVA	38.583	11
02	1	2020	FRANCISCO EMIDIO DE OLIVEIRA	38.584	11
02	1	2020	ALBERTO DOS SANTOS	38.585	11
02	1	2020	IVANILDO DOS SANTOS SILVA	38.586	11
02	1	2020	VALDEMAR JOSE RIBEIRO	38.587	11
02	1	2020	BENEDITA DA SILVA BARROS	38.589	11
03	1	2020	NEUÇULAN DOS SANTOS FRANÇA	38.590	11
03	1	2020	CICERO JOSE DA SILVA	38.591	12
03	1	2020	ODAIR MARTINS GARCIA	38.592	12
03	1	2020	ELZA DOS SANTOS TAVARES	38.593	12
03	1	2020	MARIA DO CARMO DA CONCEIÇÃO F.	38.594	12
03	1	2020	ZILDA FRANCO	38.595	12
04	1	2020	DONIZETI FERREIRA	38.596	12
04	1	2020	MARIA DAMACENO DUARTE	38.597	12
04	1	2020	ADENILTON SOUZA SANTOS	38.598	12
04	1	2020	MARGARETE HONORIO GARCIA	38.599	12
DATA SEPULTAMENTO			**NOME DO FALECIDO**	**Nº SEPULTURA**	**SETOR**
04	1	2020	ISRAEL BARIZON	38.600	12
05	1	2020	ALTINO FERNANDES	38.601	12
05	1	2020	CELINO LEONE ROCHA	38.602	12
05	1	2020	FRANCISCO DE AQUINO BARBOSA	38.603	12
05	1	2020	WILSON JOSE LOPES	38.604	12
06	1	2020	EDUARDO ALMEIDA DA SILVA	38.605	12
06	1	2020	JOSEFA DE SOUZA MARCULINO	38.606	12
06	1	2020	DINORA JIMEZEZ	38.607	12
06	1	2020	LUCILENE GONÇALVES DE OLIVEIRA	38.608	12
06	1	2020	MARIA DE LOURDES DA COSTA SPAGNOL	38.609	12
07	1	2020	MARIA IRENE AMORIM DOS SANTOS	38.610	12
07	1	2020	MARIA DO ROSARIO COSTA	38.611	12
08	1	2020	JOSÉ BRAZ DOS SANTOS	38.612	13
08	1	2020	ANDREIA DA CRUZ OLIVEIRA	38.613	13
08	1	2020	DENISE APARECIDA GOMES	38.614	13
09	1	2020	ELIETE APARECIDA SANT' ANA DA SILVA	38.615	13
09	1	2020	ZELIA ALVES AZEVEDO	38.616	13
09	1	2020	MARCIA ANTONIA MARTINIANO DE SOUZA	38.617	13
09	1	2020	RINALDO RODRIGUES	38.618	13
09	1	2020	MARIA GONÇALVES DOS SANTOS	38.619	13
09	1	2020	DESCONHECIDO FF 2238-19 GDL 310909/19	38.620	13
09	1	2020	BENEDITA PAULINO LINS	38.621	13
09	1	2020	DILMA GONÇALVES DE OLIVEIRA	38.622	13
10	1	2020	DURVALINA DE OLIVEIRA SOUZA	38.623	13

10	1	2020	MARCOS ROBERTO DA SILVA	38.624	13
10	1	2020	LAUDELINA PEREIRA DA SILVA	38.626	13
10	1	2020	ANA MARIA CARVALHO	38.627	13
12	1	2020	ROBERTO OLIVIO DOS SANTOS	38.628	13
12	1	2020	JOSÉ ALVES DE MIRANDA	38.629	13
12	1	2020	JOEL DAS CHAGAS LEAL	38.630	13
DATA SEPULTAMENTO			**NOME DO FALECIDO**	**Nº SEPULTURA**	**SETOR**
12	1	2020	JOSÉ FEITOSA DA SILVA	38.631	14
13	1	2020	FELIPE VIEIRA DE PAIVA	38.632	14
13	1	2020	NICASSIO JOSÉ DA SILVA	38.633	14
13	1	2020	DJALMA FELIX FERREIRA	38.634	14
14	1	2020	ALICE ANDRADE DE JESUS	38.635	14
14	1	2020	GILBERTO DE SOUZA	38.636	14
14	1	2020	SERAFIM PEREIRA GOMES	38.638	14
14	1	2020	JOSÉ RIBEIRO DE SANTANA	38.639	14
14	1	2020	TEREZINHA CANDIDO	38.640	14
15	1	2020	ADEMAR DE JESUS	38.641	14
15	1	2020	ADMIR CONSTANTINO ROSSINI	38.642	14
15	1	2020	NAILTON ANDRADE DO NASCIMENTO	38.643	14
15	1	2020	CARLOS ALBERTO SILVA CUNHA	38.647	14
16	1	2020	AURINO SABINO DA SILVA	38.648	14
16	1	2020	CELINA APARECIDA ALVES	38.650	14
17	1	2020	ANTONIO AUGUSTO GOMES	38.651	15
17	1	2020	DESCONHECIDO - BO. 108/20 3/ DP	38.652	15
17	1	2020	EULINA SILVA DE SENA	38.653	15
17	1	2020	SILA SOARES RODRIGUES	38.654	15
17	1	2020	JOÃO MENDES FILHO	38.655	15
18	1	2020	ADRIANO ARAUJO DE SANTANA	38.656	15
18	1	2020	AMAURI CARVALHO TRANCOSO	38.657	15
18	1	2020	JOSE REGINALDO DA SILVA	38.658	15
18	1	2020	HELIO DE JESUS SANTOS	38.659	15
18	1	2020	DORACI FRANCISCO DE LIMA	38.660	15
18	1	2020	FRANCISCO ALVES FILHO	38.661	15
18	1	2020	ROSALINA SOARES DA SILVA BERNUCIO	38.662	15
19	1	2020	SONIA MARA AZAMBUJA ROESE	38.663	15
19	1	2020	EVERALDO PEREIRA NASCIMENTO	38.665	15
19	1	2020	MARIA DE LOURDES DO CARMO DIAS	38.666	15
DATA SEPULTAMENTO			**NOME DO FALECIDO**	**Nº SEPULTURA**	**SETOR**
20	1	2020	ERMOGENIA ROSA DE OLIVEIRA RAMOS	38.667	15
21	1	2020	WILSON ALVES DA CRUZ	38.668	15
21	1	2020	OSMAR MOREIRA CAVALCANTE	38.669	15
21	1	2020	JOSÉ MARIA VAZQUEZ GONZALEZ	38.670	15
21	1	2020	WELINGTON FREITAS DA SILVA	38.671	16
21	1	2020	LUIZ LOPES DA SILVA	38.672	16
21	1	2020	CRISTIANO NUNES DOS SANTOS	38.673	16
21	1	2020	IONICE CARDOSO BISPO	38.674	16
22	1	2020	JOSE DA SILVA LIMA	38.675	16
22	1	2020	HELIO DONIZETE CRUZ COELHO	38.676	16
22	1	2020	GENI JOSÉ DE OLIVEIRA INACIO	38.677	16
23	1	2020	MIRELLE DA SILVA SANTOS	38.678	16
24	1	2020	MARIA FERREIRA SIMAS	38.680	16
25	1	2020	MARISTELA FERNANDES PEREIRA	38.681	16
25	1	2020	DEJANIRA DOS SANTOS	38.682	16
25	1	2020	ANTONIO BONFIM	38.683	16
25	1	2020	SUELY DA SILVA SANTOS	38.684	16
26	1	2020	ROMULO CESAR DOS SANTOS LIBERATO	38.685	16
26	1	2020	RAIMUNDO SILVA DE ALMEIDA	38.686	16
26	1	2020	JOSEFINA MARIA DOS SANTOS SILVA	38.687	16
26	1	2020	JOSÉ VARGAS DE FARIAS	38.688	16
27	1	2020	FRANCISCO DE SALES MARCOS	38.689	16
27	1	2020	BARTOLOMEU BEZERRA DOS SANTOS	38.691	17
27	1	2020	APARECIDO PEDROSO	38.692	17
27	1	2020	ÉZIO JOSÉ ARCELINO	38.693	17
27	1	2020	OLGA DE FREITAS PEREIRA	38.694	17
28	1	2020	SEBASTIANA BATISTA DO CARMO	38.695	17
28	1	2020	ELZO MARTINS FRANCO	38.696	17
28	1	2020	ROSA DA SILVA SANTOS	38.698	17
28	1	2020	JULIANO GOMES	38.699	17
DATA SEPULTAMENTO			**NOME DO FALECIDO**	**Nº SEPULTURA**	**SETOR**
29	1	2020	MANOEL ROBERTO MACHADO	38.700	17
29	1	2020	YVES RANDER ALVES	38.701	17
29	1	2020	EDIVANDO DE FRANÇA SOUSA	38.703	17
30	1	2020	ROMUYUKI VERAS GONÇALVES	38.704	17
30	1	2020	JUAN VICTOR MENESES GONÇALVES	38.705	17
30	1	2020	FLAVIANA DE MENESES	38.706	17
30	1	2020	MARINES BISPO DA SILVA	38.707	17
31	1	2020	TEREZA ROCHA DA SILVA	38.708	17
31	1	2020	ANTONIO LIMA	38.709	17
31	1	2020	EDNA FONTANA FERREIRA	38.710	17
31	1	2020	SANTA ROSA DE JESUS	38.712	17
01	2	2020	RITA MARIA DE CARVALHO	38.714	18
01	2	2020	ADELINA MARIA DE JESUS	38.715	18
01	2	2020	PAULO SERGIO DA SILVA	38.716	18
01	2	2020	GERSON ALMEIDA SOUZA	38.717	18
01	2	2020	SEBASTIÃO RIBEIRO	38.718	18
01	2	2020	MARIA APARECIDA CANDIDO	38.719	18
01	2	2020	OSIAS PEDROSA DE FREITAS	38.720	18
02	2	2020	CLARICIO PEREIRA DA SILVA	38.721	18
02	2	2020	MARIA DAS GRAÇAS SILVA	38.722	18
02	2	2020	PEDRO SOARES BARRETO	38.723	18
02	2	2020	CASSIO ALEX FERREIRA VIEIRA	38.724	18
02	2	2020	JOSÉ APARECIDO DA ROCHA	38.725	18
02	2	2020	MANOEL FERREIRA CAMPOS FILHO	38.726	18
03	2	2020	HELQUIAS MACEDO	38.727	18
03	2	2020	VALDEMAR TAVARES DA SILVA	38.728	18
03	2	2020	JOÃO JOANES DE SOUZA	38.729	18
03	2	2020	NEUZA TEREZINHA LOPES PALASTRO	38.730	18

EXUMAÇÕES GERAIS - CEMITÉRIO BAIRRO DOS CASA

Em caráter emergencial

QUADRA: 01 - ALAS 23 e 24

DATA SEPULTAMENTO			**NOME DO FALECIDO**	**Nº SEPULTURA**	**SETOR**
04	2	2020	DAVID DANTAS SANTOS	38.731	01
04	2	2020	ANTONIO FERREIRA DO NASCIMENTO	38.732	01
04	2	2020	SILVESTRE PEREIRA	38.734	01
04	2	2020	EDSON VASCONCELOS	38.735	01
05	2	2020	ANA PAULA REIS DA SILVA	38.736	01

05	2	2020	IRACI EMILIA DE LEMOS DA SILVA	38.737	01
05	2	2020	RALFE BOFFE	38.738	01
05	2	2020	RAIMUNDO FURTADO DE SOUSA	38.739	01
05	2	2020	LETRIZA PEREIRA RESENDE	38.740	01
06	2	2020	JOSÉ ARNALDO TIBURCIO PEREIRA	38.741	01
06	2	2020	ROBERT DEGERING	38.742	01
06	2	2020	RAMILO FERNANDES DE OLIVEIRA	38.743	01
07	2	2020	RAUL ISRAEL DE OLIVEIRA	38.744	01
08	2	2020	ELEZENITA DOS SANTOS OLIVEIRA	38.745	01
09	2	2020	RITA MARIA DE ARAUJO	38.746	01
09	2	2020	MIGUEL ARCANJO DOS SANTOS	38.747	01
09	2	2020	GILVAN PEREIRA DE JESUS	38.749	01
10	2	2020	MARIA HELENA CALGARO	38.750	01
10	2	2020	GILDA AUGUSTO	38.751	02
11	2	2020	PAULO HENRIQUE GRAÇA	38.752	02
11	2	2020	ALCIDES FELIX PEREIRA	38.753	02
11	2	2020	EMILIA MENDES NOGUEIRA	38.754	02
12	2	2020	JOSÉ MARTINS BATISTA	38.755	02
12	2	2020	MERCEDES DURAN SASSA	38.756	02
12	2	2020	MARIA QUITÉRIA DA SILVA	38.757	02
12	2	2020	GENIZ RODRIGUES DA SILVA	38.758	02
12	2	2020	MARIA CELESTE DE LUCENA	38.759	02
DATA SEPULTAMENTO			**NOME DO FALECIDO**	**Nº SEPULTURA**	**SETOR**
12	2	2020	ANA MARIA DE MELO	38.760	02
12	2	2020	MARIA GERVONE CAPECCI	38.761	02
13	2	2020	NELSON FERNANDES CAPELA	38.762	02
13	2	2020	ROSA DE CAMPOS BARROS	38.763	02
13	2	2020	JOSÉ SEVERINO DA SILVA	38.764	02
14	2	2020	JOSEFA GOMES DA SILVA	38.765	02
14	2	2020	MARIA DAS GRAÇAS E SILVA ALMEIDA	38.766	02
14	2	2020	DIONIZIA BENEDITA EUZEBIO	38.767	02
14	2	2020	LEIDA FATIMA RAMOS DA SILVA	38.768	02
15	2	2020	ADEMIR MEDRADO ALVES	38.769	02
15	2	2020	ENEDINA LEITE ARAUJO LEAL	38.770	02
15	2	2020	ODILON VICTOR DA SILVA	38.771	03
15	2	2020	ALEX SANDRO DA SILVA	38.773	03
17	2	2020	MARIA AUGUSTA MARQUES	38.776	03
17	2	2020	EDSON JOSÉ DA SILVA	38.777	03
17	2	2020	MARIA DA SILVA OLIVEIRA	38.779	03
17	2	2020	PETRONILHA ROBLES LAINEZ	38.780	03
17	2	2020	JOSÉ TRINDADE DA SILVA	38.781	03
17	2	2020	ANTONIO JOSÉ ALVES	38.782	03
18	2	2020	GEROLINA PEREIRA DE SOUZA LOPES	38.783	03
18	2	2020	BRASILINO DA SILVA LEAL	38.784	03
18	2	2020	GERALDO BERNARDO DOS SANTOS	38.785	03
19	2	2020	JARBAS DEMONTIÊ DE SALES	38.786	03
19	2	2020	EDVALDO PEREIRA DOS SANTOS	38.787	03
19	2	2020	JOSÉ NILDO PEREIRA	38.788	03
19	2	2020	CICERO BRAZ DE OLIVEIRA	38.789	03
19	2	2020	ANTONIO JOVINO DE SOUSA SOBRINHO	38.790	03
20	2	2020	TEREZA LOPES DA SILVA	38.792	04
20	2	2020	ANESIA VICENTE CESARE	38.793	04
20	2	2020	SILVANO BATISTA DE LIMA	38.794	04

DATA SEPULTAMENTO			**NOME DO FALECIDO**	**Nº SEPULTURA**	**SETOR**
20	2	2020	RENAN SILVA AMARAL	38.795	04
21	2	2020	LEYDE INES MININELI PIMENTA	38.796	04
21	2	2020	ERALDO MARIANO DA SILVA	38.797	04
22	2	2020	OSVALDO APARECIDO RODRIGUES	38.798	04
22	2	2020	MARISA DOS SANTOS	38.799	04
22	2	2020	ORLANDO NEIE	38.800	04
22	2	2020	JOSÉ ELIAS DE SOUSA	38.801	04
22	2	2020	JOSE FERREIRA NETO	38.802	04
22	2	2020	FRANCISCO JOSE BATISTA DE SOUSA	38.803	04
22	2	2020	ANTONIA CLARA ROSA	38.804	04
22	2	2020	MARIA DO CARMO DE OLIVEIRA COSTA	38.806	04
23	2	2020	EDENIVALDO FELIX DA SILVA	38.807	04
23	2	2020	EDUARDO DAVI MOREIRA	38.808	04
23	2	2020	RITA DE CASSIA RIBEIRO LADARES	38.809	04
23	2	2020	MEIRE GEANE DE ALBUQUERQUE	38.810	04
23	2	2020	SEBASTIÃO FERNANDES	38.811	05
24	2	2020	MARIA VANUSA DE ASSIS	38.812	05
25	2	2020	ADMIR MARIN	38.814	05
25	2	2020	MARIA MADALENA GANDINI	38.815	05
25	2	2020	ALEX DANIEL COSTA DA SILVA	38.816	05
25	2	2020	JOSE SILVA TORRES	38.817	05
25	2	2020	MARCOS ALVES DE LIMA	38.818	05
25	2	2020	LOURIVAL JESUS BATISTA DE FIGUEIREDO	38.819	05
25	2	2020	LEANDRO TEIXEIRA DE OLIVEIRA	38.820	05
25	2	2020	ALESSANDRA CORREIA CORDEIRO	38.821	05
26	2	2020	GILDO DE ASSIS SILVA	38.822	05
26	2	2020	EDNA MARIA DA SILVA BATISTA	38.823	05
26	2	2020	JOÃO DOMINGOS BITENCOURT	38.824	05
26	2	2020	JOSÉ ROBERTO GOMES DE SOUZA	38.825	05
27	2	2020	LOURDES LISBOA PINHEIRO	38.826	05
DATA SEPULTAMENTO			**NOME DO FALECIDO**	**Nº SEPULTURA**	**SETOR**
27	2	2020	VANDERLUCIA MARQUES DE SOUZA	38.827	05
27	2	2020	VALDETE DE JESUS COSTA	38.829	05
27	2	2020	GLORIA HENEYDE GAZZOLA DO NASCIMENTO	38.830	05
28	2	2023	MARCOS FELIPE SANTIAGO	38.832	06
28	2	2020	ANA MARIA FERREIRA DA SILVA	38.833	06
28	2	2020	ISMAR FERNANDES CARDEIRA	38.834	06
28	2	2020	SEBASTIÃO ANTONIO	38.835	06
29	2	2020	JOÃO RODRIGUES DA SILVA	38.837	06
01	3	2020	ANTONIA APARECIDA DOS SANTOS PEREIRA	38.838	06
01	3	2020	VICENTE RODRIGUES COSTA	38.839	06
01	3	2020	AROLDO GONÇALVES SILVA	38.840	06
01	3	2020	JEFERSON FERREIRA ALVES	38.842	06
01	3	2020	ALEXANDRE JOSE DE SOUSA LIMA	38.843	06
02	3	2020	VIRGINIA RIBEIRO RODRIGUES	38.844	06
02	3	2020	MARIA ALVES DE SÁ	38.845	06
02	3	2020	WLAMIR BUENO	38.846	06
03	3	2020	NIVALDO GUIDOLIN	38.847	06
03	3	2020	ROSA MARIA DE SANTANA CARVALHO	38.848	06
03	3	2020	WANDELI VICENTIN LEITE	38.849	06

04	3	2020	MARIA AUTA CORREA	38.850	06
04	3	2020	FABIANO TOMAZ DA SILVA	38.851	07
04	3	2020	ROBERTO CARLOS BATISTA DE LANA	38.852	07
04	3	2020	JOSÉ PEREIRA DE LIMA	38.854	07
05	3	2020	JACINTO PEREIRA DA SILVA	38.855	07
05	3	2020	FABIO APARECIDO LEME DA MACENA	38.856	07
05	3	2020	IVONE COSMO DA SILVA	38.857	07
06	3	2020	APARECIDO ALVES DA SILVA	38.858	07
06	3	2020	AIRTON NATAL VITORINO	38.859	07
07	3	2020	BENICIA ALVES DE MATOS	38.861	07
07	3	2020	JOANA XAVIER DE MEDEIROS	38.632	07
DATA SEPULTAMENTO			**NOME DO FALECIDO**	**Nº SEPULTURA**	**SETOR**
07	3	2020	LUIZA CARLOS DE SOUSA FERRAZ	38.863	07
08	3	2020	MARIA AMELIA ESTEVES PEREIRA DE OL.	38.865	07
08	3	2020	LUCAS EDUARDO DE MENEZES MORAIS	38.866	07
08	3	2020	ILDA ELENA DE ABREU	38.867	07
08	3	2020	VERA MATIAS BEZERRA FAGUNDES	38.870	07
08	3	2020	ROSALINA DE JESUS	38.871	08
09	3	2020	MARCOS JOHNNY MAGALHÃES	38.872	08
09	3	2020	ITA MIRANDA CERQUEIRA	38.873	08
09	3	2020	MARIA FEITOSA CAMPOS	38.874	08
09	3	2020	PAULO BARBOSA DE SOUZA	38.875	08
10	3	2020	DOUGLAS ALEX VILA BOAS ZINI	38.876	08
10	3	2020	GERALDO DE CARVALHO	38.878	08
10	3	2020	ITALO CARVALHO BRITO	38.879	08
11	3	2020	ANTONIO CARLOS MATIOLI	38.880	08
11	3	2020	JOSÉ JORGE ALVES DA SILVA	38.881	08
12	3	2020	JOANA MARGARIDA MARCOS	38.882	08
12	3	2020	JOSÉ APARECIDO DE LIMA	38.833	08
12	3	2020	SEVERINA PEREIRA DA SILVA	38.884	08
13	3	2020	KAUAN OLIVEIRA COIMBRA	38.885	08
13	3	2020	MANOEL ALVES MOREIRA	38.886	08
14	3	2020	SEBASTIANA DIVANETE CELESTINO BATISTA	38.888	08
14	3	2020	YASMIM EDUARDA DA SILVA	38.889	08
14	3	2020	CARLOS ROBERTO CORREA DE SOUZA	38.890	08
14	3	2020	JUVENAL LUCAS BERNARDO	38.891	09
14	3	2020	EVERARDO FERREIRA CALDAS	38.892	09
14	3	2020	MARIA GERALDINA V. DE FARIAS DE OLIV.	38.893	09
14	3	2020	MARIA JOSE DOS SANTOS	38.894	09
15	3	2020	VALDEMAR ALVES DA SILVA	38.895	09
15	3	2020	TEREZA PERES CAMPOE	38.896	09
15	3	2020	MARIA DO SOCORRO DE SOUSA COELHO	38.897	09
DATA SEPULTAMENTO			**NOME DO FALECIDO**	**Nº SEPULTURA**	**SETOR**
15	3	2020	IVAIR ANTONIO DE SIQUEIRA	38.898	09
15	3	2020	ISABEL DE SOUZA BLASQUES	38.899	09
15	3	2020	MATHEUS SILVA BRITO	38.900	09
15	3	2020	PEDRO HENRIQUE DE JESUS COSTA	38.901	09
16	3	2020	SAMUEL RIBEIRO	38.902	09
17	3	2020	MARIA AUXILIADORA DE OLIVEIRA	38.903	09
17	3	2020	BENTO ABEL DA SILVA	38.904	09
17	3	2020	FRANCISCO DE ASSIS COSTA MORAIS	38.905	09
18	3	2020	MARIO AUGUSTO BATISTA DOS SANTOS	38.906	09

18	3	2020	VALTER JORGE COSTA FILHO	38.907	09
18	3	2020	MARIA LUCIA BARBOSA DA SILVA	38.908	09
19	3	2020	ALESSANDRA RIQUE	38.909	09
19	3	2020	WALDEMIR DE LIMA PEREIRA	38.910	09
19	3	2020	ROGERIO RIBEIRO SANTOS	38.911	10
20	3	2020	ALESSANDRO DANTAS DA SILVA	38.912	10
20	3	2020	DESCONHECIDO BO. 1360/20 3° DP	38.913	10
20	3	2020	EVALDIR JUNIOR GONZAGA	38.914	10
20	3	2020	ELIAS CANDIDO DA SILVA	38.915	10
21	3	2020	MARTHA DOS SANTOS ZANI	38.916	10
21	3	2020	EDINO LEMOS SOUZA	38.917	10
21	3	2020	MARIA DO SOCORRO BRAGA	38.918	10
21	3	2020	ROSIMEIRE ALVES DE OLIVEIRA	38.919	10
21	3	2020	CLERIA DA CONCEIÇÃO DE SOUZA	38.920	10
21	3	2020	ALEKSANDRO CARDOZO LEITE	38.921	10
21	3	2020	RAIMUNDA DE SOUSA RIBEIRO	38.922	10
21	3	2020	ROMILDA ROMUALDO	38.923	10
22	3	2020	LUCIA HELENA DE OLIVEIRA COSTA	38.924	10
22	3	2020	SELMA PEREIRA DA SILVA	38.925	10
22	3	2020	JOSINALDO LOPES DE OLIVEIRA	38.926	10
22	3	2020	MARIA DAS DORES DA SILVA	38.927	10
DATA SEPULTAMENTO			**NOME DO FALECIDO**	**Nº SEPULTURA**	**SETOR**
23	3	2020	SANDRA LEME SOARES	38.928	10
23	3	2020	ORLANDA DAMAZIO	38.929	10
23	3	2020	MARINO ZERLOTINI	38.930	10
23	3	2020	JOSÉ BENTO DA SILVA JUNIOR	38.931	11
23	3	2020	JOSÉ DANIEL JESUS AGUILLAR	38.932	11
24	3	2020	EVA BERNARDO CORREIA	38.934	11
24	3	2020	LUIZ GONZAGA	38.935	11
24	3	2020	ANILE MARIA DA SILVA XAVIER	38.936	11
24	3	2020	JACKSON GOMES	38.937	11
24	3	2020	ZENAIDE MENDES THEOBALD	38.938	11
24	3	2020	SANTINA DA ROCHA BRANDÃO DE OLIVEIRA	38.939	11
24	3	2020	MARIA GOMES	38.940	11
25	3	2020	JOSÉ CLARINDO ARRUDA	38.941	11
25	3	2020	APARECIDA MIRANDA	38.942	11
25	3	2020	JORDÃO SOARES DA SILVA	38.943	11
25	3	2020	CLEONICE MARIA DA SILVA	38.945	11
26	3	2020	MARCELO DAVES RODRIGUES DE SOUZA	38.946	11
26	3	2020	ABNER PEREIRA DA SILVA	38.947	11
27	3	2020	JOSEFA MARIA DE ARAUJO OLIVEIRA	38.948	11
27	3	2020	ROBSON KRINAS	38.949	11
27	3	2020	TAMILES COSTA PINTO	38.850	11
27	3	2020	JURANDIR RAYMUNDO DE JESUS	38.951	11
28	3	2020	CICERO PEREIRA DA SILVA	38.952	12
28	3	2020	MARIA FERNANDES DE OLIVEIRA PRIMA	38.953	12
28	3	2020	THALIA JENIFFER COSTA DA SILVA	38.954	12
28	3	2020	BENEDITA LEDA DE CARVALHO FARIA	38.955	12
29	3	2020	AURELINO FERNANDES SILVA	38.956	12
29	3	2020	LOURIVAL LOPES GUIMARÃES	38.957	12
29	3	2020	GLEIDES SILVA NASCIMENTO	38.958	12
30	3	2020	ADENICIO DIACICIO	38.959	12
DATA SEPULTAMENTO			**NOME DO FALECIDO**	**Nº SEPULTURA**	**SETOR**

30	3	2020	LUCIANO RIBEIRO SILVA	38.960	12
30	3	2020	EDIMILSON APARECIDO MENDES	38.961	12
30	3	2020	VALDOMIRO DO NASCIMENTO	38.962	12
30	3	2020	RODRIGO VERSAN	38.963	12
30	3	2020	JORGE BENSON DE SOUZA	38.964	12
30	3	2020	JOSEFA CRISTINA DA SILVA ALMEIDA	38.965	12
31	3	2020	DESCONHECIDO BO. 1686/20 1° DP	38.967	12
31	3	2020	MARIA HELENA FURTADO DO NASCIMENTO	38.968	12
31	3	2020	MAURA CAETANO DA CRUZ	38.969	12
31	3	2020	DIOLIRIO JOAQUIM COSTA	38.970	12
31	3	2020	VANDERLEI DE SOUZA SANTOS	38.972	13
01	4	2020	JOSÉ ANTONIO BISCONTI	38.973	13
01	4	2020	MARCIA DE MORAES ALVES	38.974	13
01	4	2020	JOSE NUNES DA SILVA NETO	38.975	13
01	4	2020	MARIA DE FATIMA FERREIRA ENCENHA	38.977	13
01	4	2020	JOSÉ COSTA DE OLIVEIRA	38.978	13
01	4	2020	MARIA APARECIDA FAVARO ALMEIDA	38.979	13
02	4	2020	WILSON CARVALHO	38.980	13
02	4	2020	LUIS CARLOS DOS SANTOS	38.981	13
02	4	2020	JOÃO HUMBERTO PEDRO DA SILVA	38.982	13
03	4	2020	VICENTE DE PAULO SOARES	38.983	13
03	4	2020	ANTONIO LUIZ GERALDO PINHEIRO	38.984	13
03	4	2020	SIDINEU LEAL DE ARAUJO	38.985	13
04	4	2020	LEONOR DE OLIVEIRA IGIDIO	38.986	13
04	4	2020	DELI HONORIO GOMES	38.987	13
04	4	2020	HAMILTON RAMOS MAZURKEVICIUS	38.988	13
04	4	2020	DESCONHECIDO BO. 1697/2 3° DP	38.989	13
04	4	2020	JOSE LUIZ MARCONDES	38.990	13
04	4	2020	DORIVAL CELESTINO DE SOUZA	38.991	14
04	4	2020	WALTER DOS SANTOS GONÇALVES	38.992	14
DATA SEPULTAMENTO			**NOME DO FALECIDO**	**Nº SEPULTURA**	**SETOR**
05	4	2020	GUILHERME ALMEIDA DO NASCIMENTO L.	38.993	14
05	4	2020	ERINEUSA QUEIROZ DE ALENCAR	38.994	14
06	4	2020	JOÃO LUIZ DOS SANTOS	38.995	14
06	4	2020	SEVERINA MARIA DA CONCEIÇÃO	38.996	14
06	4	2020	ROSALIA DA SILVA GUIMARÃES	38.997	14
06	4	2020	FRANCISCO MAURICIO BARBOSA	38.999	14
06	4	2020	RONEY LIMA FERNANDES DE JESUS	39.000	14
06	4	2020	MARLUCE ALVES GODÉ	39.001	14
06	4	2020	MARIA DALVA PEREIRA DA SILVA	39.002	14
06	4	2020	ODETE DE FATIMA SILVA TRISTÃO	39.003	14
06	4	2020	RODRIGO LEITE ROSSI	39.004	14
07	4	2020	JOSÉ GOMES DA SILVA	39.005	14
07	4	2020	JONATHAN DIONISIO PEREIRA	39.006	14
07	4	2020	GILSON AUGUSTO RAMOS	39.007	14
07	4	2020	ALESSANDRO DOS SANTOS OLIVEIRA	39.008	14
07	4	2020	JOSÉ MARIA DA SILVA	39.009	14
07	4	2020	SIMONE RODRIGUES DA SILVA	39.010	14
08	4	2020	ELISBÃO ALVES DE BRITO	39.011	15
08	4	2020	IVANIO CASSIANO DA SILVA	39.012	15
08	4	2020	CILSO ALEXANDRE DA SILVA	39.013	15
08	4	2020	JOSE PEREIRA DA SILVA	39.014	15

08	4	2020	FRANCISCA DE SOUSA SILVA	39.015	15
08	4	2020	CLAUDIA CYBELE DE PAULA	39.016	15
09	4	2020	LEVY ARANTES	39.017	15
09	4	2020	JOSÉ GERALDO DE OLIVEIRA	39.018	15
09	4	2020	CARLOS HENRIQUE FONTES ALEXANDRE DE S.	39.019	15
10	4	2020	JOÃO VERIATO DE SOUSA	39.020	15
10	4	2020	SERGIO CELESTINO DE OLIVEIRA	39.021	15
11	4	2020	PAULO PEDRO DE ALCANTARA	39.023	15
11	4	2020	MARCOS ANTONIO MENDES DE SOUZA	39.024	15
DATA SEPULTAMENTO			**NOME DO FALECIDO**	**Nº SEPULTURA**	**SETOR**
11	4	2020	TEREZA PEREIRA DOS SANTOS	39.025	15
11	4	2020	MARIO FRANCELINO DA SILVA	39.026	15
11	4	2020	NEIDE NUNES DE CAMPOS	39.027	15
11	4	2020	ANDERSON DA SILVA LIRA	39.028	15
12	4	2020	MILTON PAULINO	39.029	15
12	4	2020	OSVALDO GOMES DE LIMA	39.030	15
12	4	2020	ODILIA NOVAIS DOS SANTOS PEREIRA	39.031	16
12	4	2020	SONIA MARIA DA SILVA	39.032	16.
12	4	2020	JOSEFA IANDECY TAVORA CABRAL	39.033	16
12	4	2020	CLEYTON DIZIOLI ZAMBONI	39.034	16
12	4	2020	JOÃO MOREIRA DUARTE	39.035	16
13	4	2020	MAURICIO ALEXANDRE XAVIER	39.036	16
13	4	2020	IVONE MENDES KELLER	39.037	16
13	4	2020	ANTONIO CARLOS FARIA	39.038	16
13	4	2020	CARLOS ALBERTO FRANÇA FILHO	39.039	16
13	4	2020	MIGUEL ANDRADE DA SILVA	39.040	16
13	4	2020	MARIA RODRIGUES PEREIRA	39.041	16
13	4	2020	SONIA AMARAL RIBEIRO MOLER	39.042	16
13	4	2020	ISRAEL CANUTO RIBEIRO	39.043	16
14	4	2020	ZENOLIA PEREIRA DA COSTA	39.044	16
14	4	2020	LOURIVAL DOS SANTOS	39.045	16
14	4	2020	MARIA ALICE DE SOUZA	39.046	16
15	4	2020	JOSE TEIXEIRA	39.047	16
15	4	2020	CLEUZA ALEXANDRINO DA SILVA	39.048	16
15	4	2020	ROZEVAL SARAIVA DE ALBUQUERQUE	39.050	16
16	4	2020	FRANCISCO LEONILDO DA SILVA	39.051	17
16	4	2020	PEDRO BONIFACIO SIQUEIRA	39.052	17
16	4	2020	MATHEUS INACIO DOS SANTOS	39.053	17
16	4	2020	SILAS CARDOSO LEITE	39.054	17
16	4	2020	JOÃO KAHIL	39.055	17
DATA SEPULTAMENTO			**NOME DO FALECIDO**	**Nº SEPULTURA**	**SETOR**
17	4	2020	GEILDA DOS SANTOS SILVA	39.056	17
19	4	2020	RODRIGO DE SOUZA TORRES	39.057	17
19	4	2020	FRANCISCO RIBEIRO DE OLIVEIRA	3.958	17
19	4	2020	ANGELO FUSCHINO	39.059	17
20	4	2020	VALDEMAR AIRES MONTEIRO	39.060	17
20	4	2020	LAURENTINA FRANCISCA DOS SANTOS	39.061	17
20	4	2020	RUBENS ZAMPAR	39.062	17
20	4	2020	ANTONIO MARCOS SILVA RAIMUNDO	39.063	17
20	4	2020	VALDELUCIA SAMPAIO ALVES	39.064	17
20	4	2020	LUIZ ROBERTO DE AMORIM	39.065	17
20	4	2020	CARLOS ALBERTO DIAS	39.066	17
21	4	2020	JOILSON DA CONCEIÇÃO	39.067	17

21	4	2020	GIRLENE ALVES DA SILVA SERRA	39.068	17
21	4	2020	SERGIO FERNANDO MIRA FERREIRA	39.069	17
21	4	2020	ALEXSANDRO ANTONIO DA SILVA	39.070	17
21	4	2020	CELINA BARBOSA DA SILVA	39.071	18
21	4	2020	CLAUDIO RODRIGUES FORTES	39.072	18
21	4	2020	MARLI FREIRE DE ALMEIDA LEONARDO	39.073	18
21	4	2020	HASSAN EL-HAJJ IBRAHIM	39.074	18
22	4	2020	ALVARO NOVAES	39.075	18
22	4	2020	FRANCISCO SOARES DE OLIVEIRA	39.076	18
23	4	2020	COSMIRA DA CONCEIÇÃO CRISPIM	39.078	18
23	4	2020	SILVANA RAMOS DO NASCIMENTO	39.079	18
23	4	2020	ASSIS BERNADO DA SILVA	39.080	18
23	4	2020	AURELIO TEIXEIRA DA SILVA	39.081	18
23	4	2020	CRISTINA PEREIRA CAVALCANTI	39.083	18
24	4	2020	ERINALDO RAFAEL FERREIRA	39.084	18
24	4	2020	MARIA DOS SANTOS DECCO	39.085	18
24	4	2020	ROSENILSA SILVA MATOS	39.086	18
24	4	2020	GILVANIA FERREIRA DE QUEIROZ	39.087	18
24	4	2020	ANDRE DE SOUSA ALVES	39.088	18
24	4	2020	REGINA MARIA GONÇALVES PEREIRA LOPES	39.089	18
24	4	2020	OSÓRIA APARECIDA BUENO	39.090	18
06	4	2020	JOSEMAR SOUZA SANTOS	38.998	14
/doni					

São Bernardo do Campo, 04 de setembro de 2023.

GERSON DE ANDRADE

Diretor de Departamento

Departamento de Manutenção de Próprios Municipais - SU-2

.....

SECRETARIA DE SERVIÇOS URBANOS

SU-002.2 - SERVIÇO DE FISCALIZAÇÃO E ASSENTAMENTOS DE POSTURAS MUNICIPAIS

SERVIÇOS URBANOS

EDITAL 235/2023

NOS TERMOS DO ARTIGO 25, PARAGRAFO TERCEIRO, ITEM 1, ALINEA B, DA LEI MUNICIPAL 1802/69 E SUAS ALTERAÇÕES FICAM OS CONTRIBUINTES ABAIXO RELACIONADOS, NOTIFICADOS DOS SEGUINTES LANÇAMENTOS E AUTUAÇÕES :

NOME	INSCRIÇÃO <IMOBI/MOBIL>	COD-AVISO/EXE	VALOR DO LANÇAMENTO	VENCTO	N.AUTO	CÓDIGO
ALESSANDRO GARBE STAVALE		708-2973448/2023	R$ 380,36	4092023		
ALESSANDRO GARBE STAVALE		708-2973449/2023	R$ 380,36	4092023		
ALESSANDRO GARBE STAVALE		708-2973450/2023	R$ 380,36	10102023		
ALUIZIO ANTONIO PIZANO	22.017.002.000	704-2983682/2023	R$ 443,39	9102023	2983682	228
ANDERSON BARBOSA BRITO		708-2973444/2023	R$ 442,84	10102023		
ARYENES DA COSTA LAZZURI	16.030.051.000	704-2983706/2023	R$ 443,39	9102023	2983706	228
AUTO POSTO CAMPECHE LTDA	223.638-9	704-2983701/2023	R$ 1.330,18	9102023	2983701	202
BANCO TRICURY S/A	21.044.053.000	704-2983707/2023	R$ 443,39	9102023	2983707	228
BRUNA SCHWETER CERATTI	6.024.067.000	704-2983702/2023	R$ 443,39	9102023	2983702	228
CELESTE VIEIRA DA CONCEICAO CALADO - ESPOLIO	16.033.052.000	704-2983676/2023	R$ 443,39	9102023	2983676	228
CMX2 EMPREENDIMENTOS E INCORPORACAOES LTDA	6.012.038.000	704-2983703/2023	R$ 2.083,95	9102023	2983703	226
EDA DOLCE	521.036.036.000	704-2983693/2023	R$ 443,39	9102023	2983693	228
ELISETE NASCIMENTO DE PAULA RODRIGUES	521.028.023.000	704-2983688/2023	R$ 443,39	9102023	2983688	228
ELIVELTON GONCALVES AMARAL	255.177-2	704-2983696/2023	R$ 443,39	9102023	2983696	213
FRANCISCO LENNERT - ESPOLIO	10.041.035.000	704-2983677/2023	R$ 443,39	9102023	2983677	228
GERTRUDES STRAUB	521.015.008.000	704-2983687/2023	R$ 443,39	9102023	2983687	228
GILMAR FERREIRA DOS SANTOS		708-2973428/2023	R$ 140,50	10102023		
IGREJA MISSIONARIA PENTECOSTAL NO BRASIL	6.029.073.000	704-2983680/2023	R$ 443,39	9102023	2983680	228
JOSE EGYDIO PENTEADO DIAS	521.017.013.000	704-2983686/2023	R$ 443,39	9102023	2983686	228
JOSE LUIZ CUMPLIDO MENDES	521.018.010.000	704-2983685/2023	R$ 443,39	9102023	2983685	228
JULIANO AUGUSTO PEDROSO MARCELINO		708-2983603/2023	R$ 442,84	10102023		
KAROLINE LEONARDI DE FRANCA	300.991-2	704-2983612/2023	R$ 886,78	9102023	2983612	404
KAROLINE LEONARDI DE FRANCA	300.991-2	704-2983613/2023	R$ 886,78	9102023	2983613	404
KIYOSHI KOUNO	6.027.033.000	704-2983697/2023	R$ 443,39	9102023	2983697	228
NELSON PEROSA	21.072.017.000	704-2983708/2023	R$ 443,39	9102023	2983708	228
PAULO SANTOS MARIGO	521.055.028.000	704-2983692/2023	R$ 443,39	9102023	2983692	228
PEDRO VIEIRA LOPES	10.018.036.000	704-2983678/2023	R$ 443,39	9102023	2983678	228
PRACA SANTA PAULA SBC LTDA	324.343-5	704-2983699/2023	R$ 1.330,18	9102023	2983699	202
REGINA HELENA GREGORIO MARTINS	28.011.014.000	704-2983700/2023	R$ 443,39	9102023	2983700	228
ROBER APARECIDO ALVES PASCHOAL	510.104.051.000	704-2983694/2023	R$ 886,78	9102023	2983694	226
ROBER APARECIDO ALVES PASCHOAL	510.104.051.000	704-2983695/2023	R$ 443,39	9102023	2983695	228
RODOLFO ANTONIO CETERTICK	16.033.002.000	704-2983675/2023	R$ 443,39	9102023	2983675	228
ROSANGELA MARTIM	6.081.073.000	704-2983704/2023	R$ 443,39	9102023	2983704	228
SAO PAULO 10 PARTICIPACOES LTDA	6.031.086.000	704-2983681/2023	R$ 443,39	9102023	2983681	228
SR SINDICO - PREDIO	6.010.005.001	704-2983698/2023	R$ 443,39	9102023	2983698	228
TOSHIHIRO TSUKAMOTO	10.062.003.000	704-2983679/2023	R$ 443,39	9102023	2983679	228
VALDNEI FARIA NEGOCIA	521.055.030.000	704-2983690/2023	R$ 443,39	9102023	2983690	228
VITOR ANTONIO GOMES DA SILVA	324.496-2	704-2972183/2023	R$ 443,39	9102023	2972183	214

202-CESSAR OCUPAÇÃO/ DEPOSITO/ LANÇAMENTO
213-EXPOSICAO IRREGULAR DE MERCADORIA
214-DEPOSITO IRREGULAR DE LIXO
226-CONSTRUIR/ RECONSTRUIR MURO DE FECHO
228-CONSTR./RECONSTR./MANUT. DE PASSEIO
404-P. SONORA MUSICA ENTRE 22H00 E 07H00

SU-002.2, 04 setembro de 2023

ALINE MELO DE ABREU

Encarregada de Serviço

RITA DE CÁSSIA MESSIAS

Encarregada de Serviço

JOÃO LUÍS LAURIELLO DE SOUZA

Diretor da Seção de Fiscalização de Posturas Municipais

.....

SECRETARIA DE SERVIÇOS URBANOS

SU-002.2 - SERVIÇO DE FISCALIZAÇÃO E ASSENTAMENTOS DE POSTURAS MUNICIPAIS

EDITAL 235/2023

- Em cumprimento a lei 4974/2001 31 de maio de 2001
Ficam os contribuintes abaixo relacionados notificados, para execucao dos servicos de:

228-CONSTR./RECONSTR./MANUT. DE PASSEIO
Prazo legal para execucao do servico: 60 DIAS
216-LIMPEZA E CAPINACAO
Prazo legal para execucao do servico: 30 DIAS
202-CESSAR OCUPAÇÃO/ DEPOSITO/ LANÇAMENTO
Prazo legal para execucao do servico: 1 DIA
214-DEPOSITO IRREGULAR DE LIXO
Prazo legal para execucao do servico: 1 DIA
403-P. SONORA COM ALTO-FALANTES ATÉ 22H00
Prazo legal para execucao do servico: 01 DIA

Prazos acima contados a partir da data de publicacao do presente edital.
Esclarecemos aos contribuintes, que foram encaminhadas notificacoes individuais via correio.

NOME	INSCRIÇÃO	SERVIÇOS
ABDORSE MORAIS RODRIGUES	15.007.044.000	228
BRUNHILDA GUILHERME	6.055.041.000	228
CORRESPONDENTE CREDITO EASY LTDA	285.428	202
DORA PEPE PEREIRA	20.026.027.003	228
DURVAL PEREIRA DE SOUZA	534.303.056.000	216
ELVIRA DE CASTRO	4.098.015.000	228
JOEL SIMOES	15.028.038.000	228
JOSE CARLOS DE ARAUJO	15.027.010.001	228
LP ADMINISTRADORA DE BENS LTDA	20.035.014.000	228
LP ADMINISTRADORA DE BENS LTDA	20.035.015.000	228
LP ADMINISTRADORA DE BENS LTDA	20.035.016.000	228
MARTIN MERZBAHCER FILHO - ESPOLIO	20.066.002.000	228
PRACA DOS BOMBEIROS COM.DE ALIMENTOS LTDA EPP	172.186	214
REGINALDO MASSAHIRO KAGUE	6.064.062.000	228
RODRIGO ROMAO GUERRA	241.684	403
RUCHDI MOHAMAD BARAKAT	20.026.032.000	228

SAAD LEAL ADMINISTRACAO DE BENS PROPRIOS LTDA	19.021.007.000	216
SANDRA GOMES DA CUNHA BARTHOLOMEU	6.088.074.000	228
SARAIVA E JUSTINO II INCORPORADORA SPE LTDA.	20.027.071.000	202
U2 NEGOCIOS IMOBILIARIOS LTDA	20.026.026.000	216
VITA ADMINISTRACAO DE IMOVEIS PROPRIOS LTDA	20.026.030.000	228

NOTIFICAÇÕES ENTREGUES EM MÃOS:
Serviço: Remover todo tipo de equipamento instalado irregularmente no passeio público

Nome	Notificação	Prazo
Denivaldo Franqueira Teixeira	111.162	01 dia

SU-002.2 04 setembro de 2023
ALINE MELO DE ABREU
Encarregada de Serviço
RITA DE CÁSSIA MESSIAS
Encarregada de Serviço
JOÃO LUÍS LAURIELLO DE SOUZA
Diretor da Seção de Fiscalização de Posturas Municipais

.....

EDITAL SU-002 Nº 33, DE 04 DE SETEMBRO DE 2023.

Nos termos do artigo 184, incisos I a III, Seção IV, Capítulo V, Título VI da Lei 6662, de 19 de abril de 2018, seguem publicados, para ciência dos respectivos interessados, os processos abaixo relacionados que foram objeto de despacho decisório.

PROCESSOS DEFERIDOS

Assunto: Cancelamento de Auto de Infração

Processo	Interessado
SB-068177/23	PETROBRÁS TRANSPORTES S/A – TRANSPETRO
SB-073647/23	AURORA DE JESUS MARTINS BARBOSA
SB-030193/23	EDEMILTON CLEMENTE SILVA

Assunto: Cancelamento de Notificação

Processo	Interessado
SB-053622/23	DIVINA LOURENÇON DE OLIVEIRA
SB-051989/23	MIZUHO EMPREENDIMENTO IMOBILIÁRIO SPE LTDA

Assunto: Devolução de Quantia Paga

Processo	Interessado
SB-094657/23	PAOLO FENOCCHI

Assunto: Inclusão de Ramo de Atividade

Processo	Interessado
SB-68720/23	LUCELENA PALÁCIO TEIXEIRA

PROCESSOS INDEFERIDOS

Assunto: Cancelamento de Auto de Infração

Processo	Interessado
SB-098896/23	MARCIA APARECIDA CHIBIM ABECIA
SB-078679/23	MARECHAL COMERCIAL HIDRÁULICA E ELÉTRICA LTDA
SB-076938/23	MMA SKINA BAR E RESTAURANTE LTDA
SB-060846/23	CONCESSIONÁRIA ECOVIAS DOS IMIGRANTES S/A
SB-058982/23	ALEX PARRA MEDINA
SB-058309/23	MARCELA PATRICIA ALVIAL NORAMBUENA MARASSI
SB-055010/23	SILVIO ALVES
SB-102691/23	DOUGLAS HENRIQUE SILVA ARAÚJO
SB-050952/23	CONCESSIONÁRIA ECOVIAS DOS IMIGRANTES S/A
SB-101163/23	HELENO ESTEVAM DA SILVA – ESPOLIO
SB-088386/23	SEJA LUZ CAFETERIA LTDA

Assunto: Cancelamento de Notificação

Processo	Interessado
SB-104807/23	DEMARCHI COMERCIAL LAVANDERIA LTDA EPP
SB-102691/23	DOUGLAS HENRIQUE SILVA ARAÚJO
SB-051370/23	MARIA DE LOURDES NASCIMENTO BASTOS
SB-047280/23	MARIA DE LOURDES NASCIMENTO BASTOS
SB-104132/23	ISAQUE JESUS OLIVEIRA
SB-018375/23	SERGIO SCUSSEL

Assunto: Licença de Ambulante

Processo	Interessado
SB-102849/23	REGINALDO SILVA DO NASCIMENTO
SB-103649/23	GRACINEZIO CORDEIRO ALVES
SB-098948/23	JOSELITO AVELINO COSTA

São Bernardo do Campo, 04 de setembro de 2023.
JOÃO LUÍS LAURIELLO DE SOUZA
Diretor da Seção de Fiscalização de Posturas Municipais

.....

Secretaria de Obras e Planejamento Estratégico
Gabinete do Secretário

DIVISÃO DE EXPEDIÇÃO DE DOCUMENTOS DE OBRAS PARTICULARES - SOPE.23
EDITAL Nº 106/2023

Nos termos do artigo 25, parágrafo 3º, item b, da Lei Municipal nº 1802/1969 e suas alterações e Lei Municipal 6729/2018, ficam os contribuintes abaixo relacionados NOTIFICADOS do lançamento da Taxa de Fiscalização de Obras.

PROCESSO	CONTRIBUINTE	INSCRIÇÃO IMOB./ MOB.	GAM Nº	VALOR	DESCRIÇÃO
SB.139842/2021-26	GERALDO ASEVEDO DE SOUZA	532.009.007.001	802/23-2973413	489,15	INDEFERIDO
SB.071730/2023-59	ABC CARGAS LTDA.	160409-0	802/23-2973432	764,81	TAXA DE REANÁLISE
SB.103206/2023-87	MARCIA MARIA MORASSI	22.010.008.000	802/23-4062601	489,15	COBRANÇA ANTECIPADA
SB.086000/2023-53	FREITAS DE MOURA S/S LTDA	116618-2	802/23-2983647	191,21	TAXA DE REANÁLISE
SB.098044/2023-14	RS EMPREENDIMENTOS E PARTICIPACOES LTDA	291813-7	802/23-2983861	95,60	TAXA DE REANÁLISE
SB.082882/2023-35	INFINITY EMPREENDIMENTOS IMOBILIARIOS SPE LTDA	4.048.131.000	802/23-4062595	2445,71	COMPLEMENTAR

SOPE.23, 6 de setembro 2023, Deise de Moraes Firmo da Silva - Encarregada de Serviço, Marcos Roberto Vieira Gandini - Diretor de Divisão SOPE.23, Milena Graciano - Diretora SOPE.2

.....

DIVISÃO DE EXPEDIÇÃO DE DOCUMENTOS DE OBRAS PARTICULARES - SOPE.23

EDITAL Nº 107/2023

Através do presente ficam os proprietários ou responsáveis técnicos cientificados a partir da data desta publicação, quanto ao “INDEFERIDO” dos processos abaixo relacionados, estando sujeito a cobrança das taxas, quando houver, sem aviso prévio.

PROCESSO	INTERESSADO
SB.005261/2023-80	TELEFÔNICA BRASIL S.A

SOPE.23, 6 de setembro 2023, Deise de Moraes Firmo da Silva - Encarregada de Serviço, Marcos Roberto Vieira Gandini - Diretor de Divisão SOPE.23, Milena Graciano - Diretora SOPE.2

.....

DIVISÃO DE EXPEDIÇÃO DE DOCUMENTOS DE OBRAS PARTICULARES - SOPE.23

EDITAL Nº 108/2023

Nos termos do artigo 25, parágrafo 3º, item b, da Lei Municipal nº 1802/1969 e suas alterações e Lei Municipal 6729/2018, ficam os contribuintes abaixo relacionados NOTIFICADOS do lançamento da Cobrança Antecipada referente ao Processo de Alvará de Funcionamento.

DESCRIÇÃO	CONTRIBUINTE	GAM Nº	VALOR
COBRANÇA ANTECIPADA	ABV HIDRAULICA INDUSTRIA E COMERCIO LTDA	4062620	619,70
COBRANÇA ANTECIPADA	AILTON SILVA SOUZA	4062605	619,70
COBRANÇA ANTECIPADA	ANDRE DE OLIVEIRA	4062612	619,70
COBRANÇA ANTECIPADA	ARMANDO COELHO LINHARES	4062611	619,70
COBRANÇA ANTECIPADA	ARTHUR LUNDGREN TECIDOS SA CASAS PERNAMBUCANAS	4062617	619,70
COBRANÇA ANTECIPADA	BANCO BRADESCO S.A	4062613	619,70
COBRANÇA ANTECIPADA	BANCO BRADESCO S/A	4062621	619,70
COBRANÇA ANTECIPADA	CHRISTIANI & ROSAS ROTISSERIE COM ALIMENT LTDA	4062626	619,70
COBRANÇA ANTECIPADA	COOPERATIVA DE TRANSPORTE ESCOLAR DOS MOTORISTAS	4062619	619,70
COBRANÇA ANTECIPADA	COSTA & NUNES IND. E COM. DE EQUIP. EM TELECOM	4062615	619,70
COBRANÇA ANTECIPADA	D. M. REPRESENTACOES S/S LTDA	4062591	619,70
COBRANÇA ANTECIPADA	DANIEL YOSHIMY HATO	4062624	619,70
COBRANÇA ANTECIPADA	EDILENA	4062614	619,70
COBRANÇA ANTECIPADA	EDSON RUBAL SANCHEZ	4062623	619,70
COBRANÇA ANTECIPADA	FADEL TRANSPORTES E LOGISTICA LTDA	4062609	619,70
COBRANÇA ANTECIPADA	FUNDACAO GRUPO VOLKSWAGEN	4062604	619,70
COBRANÇA ANTECIPADA	JOSE RITALMO DE SOUZA JUNIOR	4062618	619,70
COBRANÇA ANTECIPADA	JULIO CESAR DOS SANTOS PERES	4062600	619,70
COBRANÇA ANTECIPADA	KENKO JUSU COMERCIO DE SUCOS E BEBIDAS LTDA	4062606	619,70
COBRANÇA ANTECIPADA	L&M CONSULTORIA EMPRESARIAL LTDA	4062625	619,70
COBRANÇA ANTECIPADA	LOCALIZA SERVICOS PRIME S/A	4062622	619,70
COBRANÇA ANTECIPADA	MARCOS ANTONIO DE LIMA FERNANDES	4062607	619,70
COBRANÇA ANTECIPADA	MELINA F.C. SANTANA CLINICA ODONTOLOGICA	4062603	619,70
COBRANÇA ANTECIPADA	MG EXIM TECNICA LTDA	4062602	619,70
COBRANÇA ANTECIPADA	NOTRE DAME INTERMEDICA SAUDE S.A	4062593	619,70
COBRANÇA ANTECIPADA	NOTRE DAME INTERMEDICA SAUDE S.A	4062597	619,70
COBRANÇA ANTECIPADA	NOVITECH EQUIPAMENTOS MEDICOS LTDA	4062627	619,70
COBRANÇA ANTECIPADA	ONECLEAN PRODUTOS DE LIMPEZA E DESCARTAVEIS LTDA	4062628	619,70
COBRANÇA ANTECIPADA	PAGSEGURO INTERNET INSTITUICAO DE PAGAMENTO S.A.	4062610	619,70
COBRANÇA ANTECIPADA	RESTAURANTE E LANCHONETE VARANDAS MATRIZ LTDA	4062616	619,70
COBRANÇA ANTECIPADA	ROSELENE RIBEIRO DE SOUZA	4062599	619,70
COBRANÇA ANTECIPADA	RUDGE RAMOS INDUSTRIA E COM. DE ESQUADRIAS LTDA	4062608	619,70
COBRANÇA ANTECIPADA	SIMONE LANG DOS SANTOS	4062596	619,70
COBRANÇA ANTECIPADA	SODEXO DO BRASIL COMERCIAL S.A.	4062594	619,70
COBRANÇA ANTECIPADA	SSL ADMINISTRACAO JUDICIAL LTDA	4062590	619,70
COBRANÇA ANTECIPADA	TRANSPORTADORA FAMILY LTDA	4062598	619,70
COBRANÇA ANTECIPADA	WMB SUPERMERCADOS DO BRASIL LTDA.	4062592	619,70

SOPE.23, 6 de setembro 2023, Deise de Moraes Firmo da Silva - Encarregada de Serviço, Marcos Roberto Vieira Gandini - Diretor de Divisão SOPE.23, Milena Graciano - Diretora SOPE.2

.....

DEPARTAMENTO DE OBRAS PARTICULARES SOPE.2
DIVISÃO DE FISCALIZAÇÃO DE OBRAS PARTICULARES - SOPE 22
EDITAL Nº 169/2023

Nos termos da Legislação Municipal vigente, ficam os Senhores Contribuintes abaixo relacionados AUTUADOS para a regularização da OBRA junto ao DEPARTAMENTO DE OBRAS PARTICULARES.

PROCESSO	CONTRIBUINTE	AUTO Nº
SB- 55048/2021	RONALDO TADASHI KAWANO	62609
SB- 33299/2023	JOAO YOSHINORI ETHO - ESPOLIO	61746
SB- 88990/2023	YCHIZO YAMANAKA - ESPOLIO	62661

SOPE.22, em 06 de Setembro 2023, Mel Zerbeto Bruno - Encarregada de serviços, João B. Chagas dos Santos - Diretor de Divisão SOPE.22, Milena Graciano - Diretora SOPE.2

.....

DEPARTAMENTO DE OBRAS PARTICULARES SOPE.2
DIVISÃO DE FISCALIZAÇÃO DE OBRAS PARTICULARES - SOPE 22
EDITAL Nº 170/2023

Nos termos da Legislação Municipal vigente, ficam os Senhores Contribuintes abaixo relacionados AUTUADOS para a regularização do FUNCIONAMENTO junto ao DEPARTAMENTO DE OBRAS PARTICULARES.

PROCESSO	CONTRIBUINTE	AUTO Nº
SB- 69316/2021	IGREJA BATISTA AGUA VIVA ASSUNCAO	60.544
SB- 77637/2021	HOTEL SALEM LTDA ME	60.844
SB- 79910/2021	UHUUU TELECOM LTDA	194
SB- 80008/2021	MAGAZINE LUIZA S/A	193
SB-115686/2021	CONCEPT COMMERCE TECNOLOGIA EIRELI	60.541
SB- 75353/2022	DAFER-MAR PEIXARIA LTDA ME	60.543
SB- 85565/2022	TELEFONICA BRASIL S.A.	60.542

SOPE.22, em 06 de Setembro 2023, Mel Zerbeto Bruno - Encarregada de serviços, João B. Chagas dos Santos - Diretor de Divisão SOPE.22, Milena Graciano - Diretora SOPE.2

.....

DEPARTAMENTO DE OBRAS PARTICULARES SOPE.2
DIVISÃO DE FISCALIZAÇÃO DE OBRAS PARTICULARES - SOPE 22
EDITAL Nº 171/2023

NOS TERMOS DO ARTIGO 25, PARAGRAFO TERCEIRO, ITEM 1, ALINEA B, DA LEI MUNICIPAL 1802/69 E SUAS ALTERACOES FICAM OS CONTRIBUINTES ABAIXO RELACIONADOS, NOTIFICADOS DOS SEGUINTES LANCAMENTOS:

NOME	INSCRICAO <IMOBI/MOBIL>	COD-AVISO/EXE	VALOR TOTAL DO LANCAMENTO	VENCTO	NUMERO DO PROCESSO
ALAN CHEIDDE ESTACIONAMENTO EPP	104.391-9	704-2983904/2023	2.442,25	17102023	78730/2021/SB
ALECO LOC. DE ESPACO E EQUIP.PARA GINAST. LTDA.	243.866-6	704-2983907/2023	5.495,01	17102023	67452/2019/SB
ALTINO LUIS DE SOUSA	033.093.048.000	704-2983893/2023	488,46	17102023	47277/2023/SB
AVEL APOLINARIO VEICULOS S.A.	026.057.001.000	704-2983890/2023	5.763,06	17102023	79610/2022/SB
CAIXA ECONOMICA FEDERAL	35.798-7	704-2983899/2023	5.495,01	17102023	82504/2022/SB
CARLA ALESSANDRA DO NASCIMENTO GARCIA - ME	202.688-0	704-2983905/2023	1.628,17	17102023	54752/2019/SB
CONCEPT COMMERCE TECNOLOGIA EIRELI	299.162-4	704-2983910/2023	3.663,38	17102023	115686/2021/SB
DAFER-MAR PEIXARIA LTDA ME	69.379-0	704-2983912/2023	1.628,17	17102023	75353/2022/SB
DANIELA MITIE SHIMOZONO	031.027.029.000	704-2983895/2023	457,17	17102023	79199/2023/SB
DAVID DE SA ANTUNES		704-2983891/2023	366,34	17102023	15914/2021/SB
EGIDIO LEITE FERREIRA	026.011.011.000	704-2983889/2023	1.465,38	17102023	45989/2023/SB
ELISANGELA LEITE DA SILVA VALERO	031.057.009.000	704-2983896/2023	488,46	17102023	112594/2022/SB
GARAGE R LTDA	298.699-0	704-2983903/2023	1.831,69	17102023	119274/2021/SB
HOTEL SALEM LTDA ME	38.815-7	704-2983914/2023	5.495,01	17102023	77637/2021/SB
IGREJA BATISTA AGUA VIVA ASSUNCAO	294.720-0	704-2983913/2023	2.442,25	17102023	69316/2021/SB
IGREJA INTERNACIONAL DA GRACA DE DEUS	166.546-4	704-2983901/2023	5.495,01	17102023	78735/2021/SB
ITAU UNIBANCO S.A.	196.287-6	704-2983902/2023	3.663,38	17102023	930/2022/SB
JIROU KANEKO EPP	213.730-5	704-2983900/2023	3.663,38	17102023	77624/2022/SB
JOAO YOSHINORI ETHO - ESPOLIO	008.034.081.000	704-2983888/2023	2.198,04	17102023	33299/2023/SB
MAGAZINE LUIZA S/A	295.474-5	704-2983908/2023	5.495,01	17102023	80008/2021/SB
MITRA DIOCESANA DE SANTO ANDRE	158.314-0	704-2983898/2023	2.442,25	17102023	51277/2021/SB
RLINE MOTORS-EIRELI-ME	252.230-6	704-2983906/2023	1.628,17	17102023	65563/2019/SB
ROGERIO NUNES TEIXEIRA	002.033.037.000	704-2983892/2023	1.465,38	17102023	94685/2022/SB
RONALDO TADASHI KAWANO	015.119.004.000	704-2983894/2023	1.465,36	17102023	55048/2021/SB
TELEFONICA BRASIL S.A.	174.209-4	704-2983911/2023	3.663,38	17102023	85565/2022/SB
UHUUU TELECOM LTDA	292.537-0	704-2983909/2023	2.442,25	17102023	79910/2021/SB
YCHIZO YAMANAKA - ESPOLIO	010.015.083.000	704-2983897/2023	488,46	17102023	88990/2023/SB

SOPE.22, em 06 de Setembro 2023, Mel Zerbeto Bruno - Encarregada de serviços, João B. Chagas dos Santos - Diretor de Divisão SOPE.22, Milena Graciano - Diretora SOPE.2

.....

DEPARTAMENTO DE OBRAS PARTICULARES SOPE.2
DIVISÃO DE FISCALIZAÇÃO DE OBRAS PARTICULARES - SOPE 22
EDITAL Nº 172/2023

Nos termos da Legislação Municipal vigente, ficam os Senhores Contribuintes abaixo relacionados NOTIFICADOS para a regularização da OBRA junto ao DEPARTAMENTO DE OBRAS PARTICULARES.

PROCESSO	CONTRIBUINTE	NOTIFICAÇÃO Nº
SB- 30303/2023	LUIZ EDUARDO MATTAZO MAGANANI SARAIVA	178104
SB-104573/2023	SONIA RODRIGUES DE SOUZA MARQUES	178103
SB-104631/2023	LUIZ ROBERTO DE CARVALHO	178130
SB-104827/2023	ANTONIO FERREIRA DA CRUZ -ESPOLIO	178129
SB-105087/2023	MIGUEL MARCHENA FERNANDEZ	176344
SB-105107/2023	GILBERTO LUIZ DE OLIVEIRA BRIZOTI	176346
SB-105333/2023	RODRIGO DAMIÃO DE MATOS	178053
SB-105616/2023	EDSON ISSOPPO	178106

SOPE.22, em 06 de Setembro 2023, Mel Zerbeto Bruno - Encarregada de serviços, João B. Chagas dos Santos - Diretor de Divisão SOPE.22, Milena Graciano - Diretora SOPE.2

.....

DEPARTAMENTO DE OBRAS PARTICULARES SOPE.2
DIVISÃO DE FISCALIZAÇÃO DE OBRAS PARTICULARES - SOPE 22
EDITAL Nº 173/2023

Nos termos da Legislação Municipal vigente, ficam os Senhores Contribuintes abaixo relacionados NOTIFICADOS para a regularização do FUNCIONAMENTO junto ao DEPARTAMENTO DE OBRAS PARTICULARES.

PROCESSO	CONTRIBUINTE	NOTIFICAÇÃO Nº
SB- 36873/2020	PRODIGIO TRANSPORTES EIRELI - ME	65.243
SB- 46507/2021	JBF HORTIFRUTIGRANJEIRO EIRELI - ME	64.011
SB- 52354/2021	F10 FITNESS ACADEMIA LTDA	65.184
SB- 54571/2021	MAN LATIN AMERICA IND. E COM. DE VEICULOS LTDA	65.186
SB- 55478/2021	IGREJA FAMILIA DE CRISTO	64.012
SB- 56424/2021	VIA VAREJO S/A	64.013
SB- 56495/2021	VIA VAREJO S.A	64.016
SB- 70367/2021	GUIND SOLUCOES E MOVIMENTACOES DE CARGAS- EIRELI	65.242
SB- 73659/2021	NIK-CAR AUTOMOVEIS LTDA	62.698

SB- 76445/2021	ESPACO DO BANHO E AROMAS LTDA	64.018
SB-100506/2021	TRIELP SERVICOS EIRELI	64.026
SB- 15456/2022	ABASSA AXE ILE OMIN OXALUFAN	65.213
SB- 53963/2022	ASSOC.BRASIL.IGREJA JESUS CRISTO ÚLTIMOS DIAS	64.015
SB- 75427/2022	MARCELO CHADE	65.206
SB-145329/2022	SAO BERNARDO PISCINAS LTDA	65.145
SB-148956/2022	MARISA LOJAS S.A.	64.003
SB-155444/2022	SUPER XICAO UTILIDADES LTDA	65.036
SB- 14608/2023	CLINICA FLAVIO MENEZES SANCHES S/S LTDA	65.174
SB- 20945/2023	RESTAURANTE E LANCHONETE VARANDAS LTDA	64.051
SB- 49578/2023	IGREJA APOSTOLICA GERACAO SETENTA	65.212
SB-104771/2023	FRANCISCO EDIMIRO GOMES DA SILVA	65.094
SB-105119/2023	LOJAS LE BISCUIT S/A	64.017
SB-105171/2023	RONALDO COSTA DOS SANTOS	65.035
SB-105316/2023	NOVEMP INDUSTRIA E COMERCIO LTDA	65.099
SB-105611/2023	BANCO BRADESCO S/A	64.014

SOPE.22, em 06 de Setembro 2023, Mel Zerbeto Bruno - Encarregada de serviços, João B. Chagas dos Santos - Diretor de Divisão SOPE.22, Milena Graciano - Diretora SOPE.2

.....

DIVISÃO DE APROVAÇÃO DE PROJETOS DE OBRAS PARTICULARES - SOPE.21

EDITAL Nº 126/2023

Nos termos do artigo 25, parágrafo 3º, item b, da Lei Municipal nº 1802/1969 e suas alterações e Lei Municipal 6729/2018 ficam os contribuintes abaixo relacionados NOTIFICADOS do lançamento da Taxa de Fiscalização de Obras.

PROCESSO	CONTRIBUINTE	Nº DA GAM	PARCELAS	DESCRIÇÃO
SB 102075/2023-88	MARINES MARQUES TERRON	802234031851	1	COBRANÇA ANTECIPADA
SB 104175/2023-27	FERNANDO ORTEGA ROMERO	802234031852	1	COBRANÇA ANTECIPADA
SB 087268/2023-67	WALDEMAR DONIZETE JUSCELINO	802234031854	1	TAXA DE REANÁLISE
SB 089942/2023-00	JANINA JADWIGA LITWIN	802234031853	1	COBRANÇA ANTECIPADA
SB 103117/2023-57	EVANDRO ALVES DOS SANTOS	802234031855	1	COBRANÇA ANTECIPADA
SB 034534/2023-63	ESPAÇO ATUAL EMPREENDIMENTOS IMOBILIARIOS LTDA	802234031857	1	DOCUMENTO PRONTO
SB 101776/2023-72	ANGELICA JOSETE BERGAMIM	802234031856	1	COBRANÇA ANTECIPADA
SB 055857/2023-37	JOSÉ GOMES DA SILVA	802234031858	1	TAXA DE REANÁLISE
SB 102837/2023-42	DECIMO BACCARINI JUNIOR	802234031859	1	COBRANÇA ANTECIPADA
SB 104683/2023-36	VANESSA CAMPIOTI CHAVES	802234031860	1	COBRANÇA ANTECIPADA
SB 083527/2022-28	ANIBELLI JOSEPPE TIRAPELLI	802234031861	1	TAXA DE REANÁLISE
SB 027382/2023-04	LUCAS RALF DE SOUZA E OUTROS	802234031862	1	DOCUMENTO PRONTO
SB 094960/2023-71	PAULO VICENTE GALLIS E OUTRA	802234031863	1	DOCUMENTO PRONTO
SB 075408/2023-22	DAVID HILÁRIO DA SILVA E OUTROS	802234031864	1	DOCUMENTO PRONTO
SB 104916/2023-68	EMFORT EMPREENDIMENTOS E CONSTRUÇÕES LTDA	802234031865	1	COBRANÇA ANTECIPADA
SB 063090/2023-37	ZULMIRA LUCIANA HATO	802234031866	1	TAXA DE REANÁLISE
SB 032450/2023-42	FABIANO SILVESTRE CAMPOS	802234031867	1	TAXA DE REANÁLISE
SB 092355/2023-06	MONALISA APARECIDA MACIEL	802234031868	1	DOCUMENTO PRONTO
SB 057324/2023-83	NELSON MORASSI	802234031869	1	TAXA DE REANÁLISE
SB 139161/2021-88	OAC PARTICIPAÇÕES LTDA	802234031870	1	TAXA DE REANÁLISE
SB 009401/2023-82	LANCHONETE MELLO & FILHOS LTDA.	802234031871	1	TAXA DE REANÁLISE
SB 132657/2022-22	HERALDO HIROSHI MATSUZAKI	802234031872	1	DOCUMENTO PRONTO
SB 102198/2022-69	IGREJA MESSIÂNICA MUNDIAL DO BRASIL	802234031873	1	TAXA DE REANÁLISE
SB 097105/2021-00	TAQUENORI OTANI KITAMURA	802234031874	1	TAXA DE REANÁLISE
SB 003470/1997-85	PALMAR EMPREENDIMENTOS E PARTICIPAÇÕES S/C LTDA	802234031875	1	INDEFERIDO
SB 105741/2023-23	M.R. CONSTRUTORA E INCORPORADORA LTDA	802234031876	1	COBRANÇA ANTECIPADA
SB 105721/2023-61	M.R. CONSTRUTORA E INCORPORADORA LTDA	802234031877	1	COBRANÇA ANTECIPADA

SOPE.21, 06 de setembro de 2023, Lacy da Silveira - Encarregado de Serviços, Tatiana de Oliveira Gerbelli - Diretora de Divisão - SOPE.21, Milena Graciano – Diretora da SOPE-2

.....

DIVISÃO DE APROVAÇÃO DE PROJETOS DE OBRAS PARTICULARES - SOPE.21

EDITAL Nº 127/2023

Através do presente ficam os proprietários ou responsáveis técnicos cientificados a partir da data desta publicação, quanto ao "INDEFERIDO" dos processos abaixo relacionados, estando sujeito a cobrança das taxas, quando houver, sem aviso prévio.

PROCESSO	INTERESSADO
SB 066671/2023-86	CONDOMINIO RESIDENCIAL DOS MARES
SB 039739/2020-19	VALDEMAR OLIVEIRA MACEDO
SB 083879/2023-32	LEONARDO BOZZI DA SILVA
SB 026766/2023-58	ANA PAULA GONÇALVES
SB 112709/2021-78	ADILSON DA SILVA BERDAGUE

SOPE.21, 06 de setembro de 2023, Lacy da Silveira - Encarregado de Serviços, Tatiana de Oliveira Gerbelli - Diretora de Divisão - SOPE.21, Milena Graciano – Diretora da SOPE-2

.....

DIVISÃO DE APROVAÇÃO DE PROJETOS DE OBRAS PARTICULARES - SOPE.21

EDITAL Nº 128/2023

Através do presente ficam os proprietários ou responsáveis técnicos cientificados a partir da data desta publicação, quanto ao "DOCUMENTOS EMITIDOS SEM GAM COMPLEMENTAR" dos processos abaixo relacionados.

PROCESSO	INTERESSADO

SB 113161/2021-60	SERVIÇO SOCIAL DO COMÉRCIO - SESC
SB 057931/2023-58	IZABEL CRISTINA PACHECO OLIVIERI
SB 074148/2023-79	ADMAR ATHAYDE FERRO
SB 093917/2023-32	TERMOMECÂNICA SÃO PAULO S. A.
SB 104016/2023-85	IRONEL CANDIDO RIBEIRO

SOPE.21, 06 de setembro de 2023, Lacy da Silveira - Encarregado de Serviços, Tatiana de Oliveira Gerbelli - Diretora de Divisão- SOPE.21, Milena Graciano – Diretora da SOPE-2

.....

ERRATA

Errata ao Edital nº. 125/2023, de 01 de setembro de 2023, publicado no Jornal "Notícias do Município", Edição 2384, de 01 de setembro de 2023, em fls. 157.

ONDE SE LÊ:

REEMPLACAMENTO DA RUA FREI DAMIÃO (PAULICÉIA)		
LADO PAR		
ATUAL	**ANTIGO**	**INSCRIÇÃO**
17	801	014.012.025.000
11	11	014.012.026.000

LEIA-SE:

REEMPLACAMENTO DA RUA GARCIA LORCA (PAULICÉIA)		
LADO ÍMPAR		
ATUAL	**ANTIGO**	**INSCRIÇÃO**
17	801	014.012.025.000
11	11	014.012.026.000

SOPE.21, 6 de setembro de 2023, Leni Maria dos Santos Oliveira - Encarregada de Serviços SOPE-211-3, Vanessa Toutain S. Martins - Diretora de Seção SOPE-211, Tatiana de Oliveira Gerbelli - Diretora de Divisão SOPE.21, Milena Graciano - Diretora da SOPE.211

.....

Secretaria de Transportes e Vias Públicas
Gabinete do Secretário

SECRETARIA DE TRANSPORTES E VIAS PÚBLICAS-ST
DEPARTAMENTO DE ENGENHARIA DE TRÁFEGO-ST-1
SEÇÃO DE FISCALIZAÇÃO DE TRÂNSITO E DE TRANSPORTES PÚBLICOS-ST-122
EDITAL ST-122 Nº 106/2023

ASSUNTO: TÁXI - REVALIDAÇÃO

Em cumprimento à legislação municipal vigente, ficam os abaixo relacionados **CIENTIFICADO(S),** de que deverá (ão) acessar o site www.saobernardo.sp.gov.br ou realizar agendamento prévio no Atende Bem através do link https://guiadeservicos.saobernardo.sp.gov.br, para requererem a revalidação dos respectivos alvarás, referente ao exercício de 2023, **até 29/11/2023** sob pena de cassação das permissões de uso dos pontos de estacionamento de táxi, conforme dispõe o art. 255 da Lei Municipal nº 4.974/01. Aos interessados encaminhamos, via correio e correio eletrônico, os respectivos comunique-se.

INTERESSADO	ALVARÁ Nº	PONTO
ARLEY BOMFIM SPERANDIO	2.207/08	37

ST-122, 06 de SETEMBRO de 2023.
Jessé Armando da Silva
Diretor de Divisão de Operação e Fiscalização
ST-12

.....

SECRETARIA DE TRANSPORTES E VIAS PÚBLICAS-ST
DEPARTAMENTO DE ENGENHARIA DE TRÁFEGO-ST-1
SEÇÃO DE FISCALIZAÇÃO DE TRÂNSITO E DE TRANSPORTES PÚBLICOS-ST-122
EDITAL ST-122 Nº 107/2023

ASSUNTO: TÁXI - REVALIDAÇÃO

Em cumprimento à legislação municipal vigente, ficam os abaixo relacionados **CIENTIFICADO(S),** de que deverá (ão) acessar o site www.saobernardo.sp.gov.br ou realizar agendamento prévio no Atende Bem através do link https://guiadeservicos.saobernardo.sp.gov.br, para requererem a revalidação dos respectivos alvarás, referente ao exercício de 2023, **até 29/10/2023** sob pena de cassação das permissões de uso dos pontos de estacionamento de táxi, conforme dispõe o art. 255 da Lei Municipal nº 4.974/01. Aos interessados encaminhamos, via correio e correio eletrônico, os respectivos comunique-se.

INTERESSADO	ALVARÁ Nº	PONTO
IRIS DA ROCHA RIBEIRO DE SOUZA	2.416/18	27

ST-122, 06 de SETEMBRO de 2023.
Jessé Armando da Silva
Diretor de Divisão de Operação e Fiscalização
ST-12

.....

SECRETARIA DE TRANSPORTES E VIAS PÚBLICAS-ST
DEPARTAMENTO DE ENGENHARIA DE TRÁFEGO-ST-1
SEÇÃO DE FISCALIZAÇÃO DE TRÂNSITO E DE TRANSPORTES PÚBLICOS-ST-122
EDITAL ST-122 Nº 108/2023

ASSUNTO: TÁXI - REVALIDAÇÃO

Em cumprimento à legislação municipal vigente, ficam os abaixo relacionados **CIENTIFICADO(S),** de que deverá (ão) acessar o site www.saobernardo.sp.gov.br ou realizar agendamento prévio no Atende Bem através do link https://guiadeservicos.saobernardo.sp.gov.br, para requererem a revalidação dos respectivos alvarás, referente ao exercício de 2023, **até 28/09/2023** sob pena de cassação das permissões de uso dos pontos de estacionamento de táxi, conforme dispõe o art. 255 da Lei Municipal nº 4.974/01. Aos interessados encaminhamos, via correio e correio eletrônico, os respectivos comunique-se.

INTERESSADO	ALVARÁ Nº	PONTO
DIEGO FERNANDO DOS SANTOS SILVA	2.373/16	06

ST-122, 06 de SETEMBRO de 2023.
Jessé Armando da Silva
Diretor de Divisão de Operação e Fiscalização
ST-12

.....

EDITAL ST-122-1 Nº 109, DE 06 DE SETEMBRO DE 2023.
RENOVAÇÃO DE CERTIFICADO DE REGISTRO MUNICIPAL CRM FINAL 6

Em cumprimento ao artigo 28 da Lei Municipal nº 4.957/2001, fica(m) o(s) abaixo relacionado(s), **CIENTIFICADO(S),** de que deverá (ão) acessar o site www.saobernardo.sp.gov.br ou realizar agendamento prévio no Atende Bem através do link https://guiadeservicos.saobernardo.sp.gov.br, para renovação do(s) respectivo(s) Certificado(s) de Registro Municipal (CRM) ATÉ 28/09/2023. A não renovação implicará no cancelamento do(s) CRM(s). Aos interessados foram encaminhados, via correio e correio eletrônico, os respectivos COMUNIQUE-SE.

C.R.M.	INTERESSADO	PROCESSO
0076	JOSE EXPEDITO FELIPE MELO	SB 79189/2023
0256	DANIEL CLEUDER GARCIA	SB 79209/2023

São Bernardo do Campo, 06 de SETEMBRO de 2023.
JESSE ARMANDO DA SILVA
Diretor de Divisão de Operação e Fiscalização – ST-12

.....

EDITAL ST-122-1 Nº 110, DE 06 DE SETEMBRO DE 2023.
RENOVAÇÃO DE CERTIFICADO DE REGISTRO MUNICIPAL CRM FINAL 4, 5, 6 E 7.

Em cumprimento ao artigo 28 da Lei Municipal nº 4.957/2001, fica(m) o(s) abaixo relacionado(s), **CIENTIFICADO(S),** de que deverá (ão) acessar o site www.saobernardo.sp.gov.br ou realizar agendamento prévio no Atende Bem através do link https://guiadeservicos.saobernardo.sp.gov.br, para renovação do(s) respectivo(s) Certificado(s) de Registro Municipal (CRM) ATÉ 30/10/2023. A não renovação implicará no cancelamento do(s) CRM(s). Aos interessados foram encaminhados, via correio e correio eletrônico, os respectivos COMUNIQUE-SE.

C.R.M.	INTERESSADO	PROCESSO
0344	FLAVIO DOS SANTOS BATISTA	SB 91930/23
0115	FABIO MOURÃO EIRELI-ME	SB 91958/23
0175	FABIO MOURÃO EIRELI-ME	SB 91967/23
0955	FRANCISCO LOURENÇO FERREIRA – MEI	SB 93572/23
0995	FRANCISCO LOURENÇO FERREIRA – MEI	SB 93576/23
1055	FRANCISCO LOURENÇO FERREIRA – MEI	SB 93582/23
1115	FABIO MOURÃO EIRELI-ME	SB 91972/23
1175	FRANCISCO LOURENÇO FERREIRA – MEI	SB 93587/23

0436	ELIAS CORREIA	SB 94509/23
0966	FRANCISCO EDGLEISON RODRIGUES GONÇALVES	SB 91990/23
0507	ANDRE RODRIGUES MORTÁGUA	SB 92021/23
0747	ROSA MARIA LOPES DE OLIVEIRA	SB 92037/23

São Bernardo do Campo, 06 de SETEMBRO de 2023.
JESSE ARMANDO DA SILVA
Diretor de Divisão de Operação e Fiscalização – ST-12

.....

EDITAL ST-122-1 Nº 111, DE 06 DE SETEMBRO DE 2023.
RENOVAÇÃO DE CERTIFICADO DE REGISTRO MUNICIPAL CRM FINAL 8.

Em cumprimento ao artigo 28 da Lei Municipal nº 4.957/2001, fica(m) o(s) abaixo relacionado(s), **CIENTIFICADO(S),** de que deverá (ão) acessar o site www.saobernardo.sp.gov.br ou realizar agendamento prévio no Atende Bem através do link https://guiadeservicos.saobernardo.sp.gov.br, para renovação do(s) respectivo(s) Certificado(s) de Registro Municipal (CRM) **ATÉ 29/11/2023**. A não renovação implicará no cancelamento do(s) CRM(s). Aos interessados foram encaminhados, via correio e correio eletrônico, os respectivos COMUNIQUE-SE.

C.R.M.	INTERESSADO	PROCESSO
0148	WANDERLEY FELTRIN	SB 105345/23
0408	JOAO CARLOS PEREIRA ALVES	SB 105358/23
0458	JULIANA ANGELINA SARDINHA	SB 105377/23
0708	JOSE IVAN SARDINHA	SB 105383/23
0748	PAULO KERLY LUIZ VIRGINIO	SB 105387/23

São Bernardo do Campo, 06 de SETEMBRO de 2023.
JESSE ARMANDO DA SILVA
Diretor de Divisão de Operação e Fiscalização – ST-12

.....

EDITAL ST Nº 057 DE 05 DE SETEMBRO DE 2023
NOTIFICAÇÕES DE AUTUAÇÕES DE TRÂNSITO

Em cumprimento ao disposto no art. 24 e seus incisos, bem como no art. 281 da Lei Federal nº 9503 de 23 de setembro de 1997, que instituiu o Código de Trânsito Brasileiro e nos termos da Resolução CONTRAN nº918/2022, o **ENG. DELSON JOSÉ AMADOR,** Secretário de Transportes e Vias Públicas, no uso de suas atribuições, torna público a relação de Notificações de Autuações de Trânsito, processadas no período de **23 de AGOSTO a 05 de SETEMBRO de 2023**, que estão à disposição para consulta no portal do Município, por meio do link: **http://www.saobernardo.sp.gov.br/infracoesemultas.**

GST, 05 de Setembro de 2023.
Eng. Delson José Amador
Secretário de Transportes e Vias Públicas

.....

EDITAL ST Nº 058 DE 05 DE SETEMBRO DE 2023
NOTIFICAÇÕES DE PENALIDADE DE MULTA DE TRÂNSITO

Em cumprimento ao disposto no art. 24 e seus incisos, bem como no art. 281 da Lei Federal nº 9503 de 23 de setembro de 1997, que instituiu o Código de Trânsito Brasileiro e nos termos da Resolução CONTRAN nº 918/2022, o **ENG. DELSON JOSÉ AMADOR,** Secretário de Transportes e Vias Públicas, no uso de suas atribuições, torna público a relação de Notificações de Penalidade de Multa de Trânsito, processadas no período de **23 de AGOSTO a 05 de SETEMBRO de 2023**, que estão à disposição para consulta no portal do Município, por meio do link: **http://www.saobernardo.sp.gov.br/infracoesemultas.**

GST, 05 de Setembro de 2023.
Eng. Delson José Amador
Secretário de Transportes e Vias Públicas

.....

SECRETARIA DE TRANSPORTES E VIAS PÚBLICAS-ST
DEPARTAMENTO DE ENGENHARIA DE TRÁFEGO-ST-1
SEÇÃO DE FISCALIZAÇÃO DE TRÂNSITO E DE TRANSPORTES PÚBLICOS-ST-122
EDITAL ST-122 Nº 105/2023

ASSUNTO: TRANSPORTE INDIVIDUAL DE PASSAGEIROS – TÁXI – AUTO DE INFRAÇÃO

AUTO DE INFRAÇÃO

Em cumprimento à legislação vigente, fica(m) o(s) abaixo relacionado(s) **CIENTIFICADO(S)** de que fora(m) **AUTUADO(S)** por infringências à Lei Municipal nº 4.974/01. Fica concedido o prazo de 10 (DEZ) dias corridos, a contar da data da publicação, para o ingresso de pedido de defesa contra a presente atuação. Ao(s) interessado(s) encaminhamos, via correio, o(s) respectivo(s) "Auto(s) de Infração".

INTERESSADO	ALVARÁ	PONTO	AUTO DE INFRAÇÃO
EDERTON CLEBER MATOS DE OLIVEIRA	2164/07	62	5140

ST-122, 06 de SETEMBRO de 2023.
JESSE ARMANDO DA SILVA
Diretor de Divisão-ST 12

.....

Secretaria de Educação
Gabinete da Secretária

Resolução SE Nº 24, de 04 de setembro de 2023

Dispõe sobre a homologação da Deliberação Nº 01/2023 do Conselho Municipal de Educação e a participação do Município na Conferência Nacional Extraordinária de Educação - CONAEE.

A Secretária de Educação do Município de São Bernardo do Campo, no uso de suas atribuições legais e,

Considerando a Lei de Diretrizes e Bases da Educação Nacional, da Lei Federal nº 9.394/1996, art. 11, incisos I e III;

Considerando o disposto na Lei Nº 6.447, de 28 de dezembro de 2015, que estabelece o Plano Municipal de Educação de São Bernardo do Campo;

Considerando o Regimento Geral da CONAEE 2024; e

Considerando a Deliberação CME nº 01/2023.

RESOLVE:

Art. 1º Homologar a Deliberação CME Nº 01/2023 que dispõe sobre o posicionamento do Conselho Municipal de Educação na organização de Conferência Municipal de Educação vinculada à CONAEE 2024

Art. 1º Em alinhamento com a decisão do Conselho Municipal de Educação e dada a importância frente a elaboração do novo Plano Nacional de Educação, esta Secretaria apoiará a participação dos Profissionais da Educação e demais atores da Educação de São Bernardo do Campo na Etapa Intermunicipal da CONAEE**.**

Art. 2º Esta Resolução entra em vigor a partir desta data.

São Bernardo do Campo, 04 de setembro de 2023
SILVIA DE ARAÚJO DONNINI
Secretária de Educação

.....

TERMO DE DECISÃO DE VIDA ESCOLAR
DE ALUNOS DO ENSINO FUNDAMENTAL

A Diretora do Departamento de Ações Educacionais no uso de suas atribuições legais torna público que fica regularizada a vida escolar de **Alex Vitor Macedo da Silva**, no ano de 2023, na EMEB Prof. Ermínia Paggi, devendo esta publicação constar nos documentos escolares e no respectivo prontuário do estudante.

São Bernardo do Campo, 29 de agosto de 2023.
NUELI O. QUIRINO DE S. VINTURINI
Departamento de Ações Educacionais
SE-1 – Diretora de Departamento

.....

TERMO DE DECISÃO DE VIDA ESCOLAR
DE ALUNOS DO ENSINO FUNDAMENTAL

A Diretora do Departamento de Ações Educacionais no uso de suas atribuições legais torna público que fica regularizada a vida escolar de **Lenilda da Conceição Silva**, no ano de 2023, na EMEB Prof. Ermínia Paggi, devendo esta publicação constar nos documentos escolares e no respectivo prontuário do estudante.

São Bernardo do Campo, 29 de agosto de 2023.
NUELI O. QUIRINO DE S. VINTURINI
Departamento de Ações Educacionais
SE-1 – Diretora de Departamento

.....

TERMO DE DECISÃO DE VIDA ESCOLAR
DE ALUNOS DO ENSINO FUNDAMENTAL

A Diretora do Departamento de Ações Educacionais no uso de suas atribuições legais torna público que fica regularizada a vida escolar de **Lucas Antonio dos Santos Freitas**, no ano de 2023, na EMEB Suzete Aparecida Campos, devendo esta publicação constar nos documentos escolares e no respectivo prontuário do estudante.

São Bernardo do Campo, 29 de agosto de 2023.
NUELI O. QUIRINO DE S. VINTURINI
Departamento de Ações Educacionais
SE-1 – Diretora de Departamento

.....

TERMO DE DECISÃO DE VIDA ESCOLAR
DE ALUNOS DO ENSINO FUNDAMENTAL

A Diretora do Departamento de Ações Educacionais no uso de suas atribuições legais torna público que fica regularizada a vida escolar de **Murilo Prieto Martins de Morais**, no ano de 2023, na EMEB Prof. Ermínia Paggi, devendo esta publicação constar nos documentos escolares e no respectivo prontuário do estudante.

São Bernardo do Campo, 29 de agosto de 2023.
NUELI O. QUIRINO DE S. VINTURINI
Departamento de Ações Educacionais
SE-1 – Diretora de Departamento

.....

Secretaria de Cultura e Juventude
Gabinete do Secretário

Conselho Municipal do Patrimônio Histórico
e Cultural de São Bernardo do Campo
COMPAHC - SBC
CONVOCAÇÃO

Convocamos os membros do COMPAHC - SBC: Anna Carolina Rocha Soares, Bruna Beatriz Nascimento Fregonezi, Caroline de Oliveira Soares, Cátia Rodrigues de Sant'Ana Prometi, Cristiane Aparecida Oliveira Agustinho, Daniela Zorzato, Douglas Alexandre Soares, Elizabeth Moreira Andreatta Moro, Fabiana Akemi Marumo Nangino,Fernando Bonisio, Gisela Helena Máximo Palombo, Graziela Cristina Marotti, João Marcos Riotto, Jozileide Ferreira de Castro, Loretha Felippini Rodrigues, Marcos Matsui, Marcos Shigueharu Tatiyama, Maurício Brigatto Cypriano, Odair Polverini, Paulo Alexandre Mota, Raoniz Lougon do Nascimento, Rodrigo Gago Freitas Vale Barbosa e Silvia de Araújo Donnini para a 214ª Reunião Ordinária, a ser realizada em 13 de setembro de 2023, às 9h, nas dependências da Divisão de Preservação da Memória – Rua João Pessoa, 236 – Centro.

São Bernardo do Campo, 6 de setembro de 2023.
Divisão de Preservação da Memória
SC-22

.....

Secretaria de Assistência Social
Gabinete do Secretário

CONSELHO MUNICIPAL DOS DIREITOS DA CRIANÇA E
DO ADOLESCENTE DE SÃO BERNARDO DO CAMPO
RESOLUÇÃO CMDCA Nº 630, DE 30 DE AGOSTO DE 2023

Dispõe sobre aprovação da Prestação de Contas do 1º Trimestre de 2023 –FUMCAD.

O Conselho Municipal dos Direitos da Criança e do Adolescente de São Bernardo do Campo, no uso de suas atribuições legais, em especial deliberação da 756ª Reunião Ordinária realizada no dia 30 de agosto de 2023,

Resolve:

Art. 1º - Aprovar a PRESTAÇÃO DE CONTAS DO 1º TRIMESTRE DO FUNDO MUNICIPAL DOS DIREITOS DA CRIANÇA E DO ADOLESCENTE – FUMCAD referente ao EXERCÍCIO DE 2023.

Art. 2º - Esta resolução entra em vigor na data de sua publicação, retroagindo seus efeitos à 30/08/2023.

São Bernardo do Campo, 30 de agosto de 2023.
Abgair Maria de Lima Oliveira
Coordenadora do CMDCA/SBC

.....

CONSELHO MUNICIPAL DOS DIREITOS DA CRIANÇA E
DO ADOLESCENTE DE SÃO BERNARDO DO CAMPO
RESOLUÇÃO CMDCA Nº 631, DE 06 DE SETEMBRO DE 2023

Dispõe sobre a relação dos(as) coordenadores(as) dos locais de votação da ELEIÇÃO DOS MEMBROS DOS CONSELHOS TUTELARES - ÁREA DE ABRANGÊNCIA I, II, III, DE SÃO BERNARDO DO CAMPO - GESTÃO 2024/2028 – de acordo com a Lei Municipal nº 6.159 de 10 de Outubro de 2011 e suas alterações, Resolução CMDCA nº 581/2023 e conforme a Resolução CONANDA nº 231/2022 e dá outras providências.

A Comissão Eleitoral instituída pelo CMDCA, no uso de suas atribuições previstas na nas Resoluções nº 574/2022, 580/2023 e 587/2023,

Resolve:

Artigo 1º. Tornar pública a relação de coordenadores que atuarão nos 30 locais de votação das eleições para conselheiros tutelares a ser realizada em 1º de outubro de 2023, a saber:

I – ÁREA DE ABRANGÊNCIA I:

1) Local de Votação: SAS - SECRETARIA DE ASSISTÊNCIA SOCIAL Av. Redenção, 271 - Jardim do Mar - Centro.
Coordenadores: JOSELEINE DE CAMPOS GOMES
ARIANE BRAVIN

2) Local de Votação: ANNITA MAGRINI GUEDES PROFA EMEB. Rua Itapeva, 141 – Bairro Baeta Neves.
Coordenadores: WANESSA ALVES HENRIQUE
JANAINA FERNANDES LACERDA

3) Local de Votação: ERMINIA PAGGI PROFESSORA EMEB. Rua Marisa Prado, 166 - Jd. Palermo.
Coordenadores: ROSANGELA DOS SANTOS HEMOGENES
LUIZ RICARDO MAEDA ARROIO

4) Local de Votação: GERALDO HYPOLITO PROFESSOR EMEB. Rua Continental, 785 - Jd. São João.
Coordenadores: SILVERIA ROSA RODRIGUES MADEIRA
MARIA RITA NOVAES ALENCAR

5) Local de Votação: NADIA APARECIDA ISSA PINA PROFESSORA EMEB. Av. Imperatriz Leopoldina, 1080 - Bairro Nova Petrópolis.
Coordenadores: CATIA RODRIGUES DE SANT'ANA PROMETI
ESTELA MADEIRA

6) Local de Votação: MARINEIDA MENEGHELLI DE LUCCA PROFA EMEB. Av. Dom Pedro de Alcântara, 235 - Vl. São Pedro.
Coordenadores: JETER CANTUÁRIA CARNEIRO FILHO
SILVIA CRISTINA CORREIA

7) Local de Votação: OTILIO DE OLIVEIRA PROF EMEB. Rua Londrina, 350 - Rudge Ramos.
Coordenadores: CAROLINE GUERRA TAKEUCHI PIMENTA
INGRID RIBEIRO

8) Local de Votação VIRIATO CORREIA EMEB. Rua Brasil, 748 - Vl. Vivaldi.
Coordenadores: CARLOS EDUARDO DE OLIVEIRA ROCHA
DANIELA LIRA DE CAMPOS

9) Local de Votação MARIA THEREZINHA BESANA, PROFESSORA EMEB. Rua dos Vianas, 2897 - Vila Baeta Neves.
Coordenadores: SUZANA PONTES BONFIGLIOLI
LAISE MARQUES SANTOS SOUZA

10) Local de Votação REGINA ROCCO BLOCO II EMEB. Rua Tiradentes, 1845 - Santa Terezinha.
Coordenadores: LETÍCIA FRANCO DA SILVA
LUIS FELIPE JOURDAIN

11) Local de Votação ANDRÉ FERREIRA PROFESSOR EMEB. Rua Regente Lima e Silva, 301 – Bairro Ferrazópolis.
Coordenadores: MONICA GOMES VERDE VIEIRA
WILLIAM DA SILVA CAETANO

II – ÁREA DE ABRANGÊNCIA II:

12) Local de Votação: SALVADOR GORI PROF EMEB. Estr. Fukutaro Yida, 700 – Bairro Cooperativa.
Coordenadores: FRANCISCO PIZZO
PRISCILLA DE CASSIA B DE MATOS

13) Local de Votação: BOSKO PRERADOVIC EMEB. Rua Brás Cubas, 121 - Jd. Las Palmas.
Coordenadores: NADYA PEREIRA
MARIA LUCILA PASCUTTI TOMBOLATO

14) Local de Votação: JANDIRA MARIA CASONATO PROFESSORA EMEB. Rua Padre Carmelo, 59 - Bairro Jordanópolis.
Coordenadores: IRAIDES APARECIDA BRAGA
LAÍS MAÍRA DA SILVA

15) Local de Votação: NEUSA MACELLARO CALLADO MORAES PROFA EMEB. Rua Pe. Antônio de Sousa Lima, s/nº - Vila Euro.
Coordenadores: ROSA MARIA MONSANTO GLORIA
VANESSA PACHECO MONTEIRO

16) Local de Votação MARCOS ROGÉRIO DA ROSA EMEB. ESTRADA DOS CASA, 3681 – Bairro dos Casa.
Coordenadores: TAMARA BELLONI FURLAN
LUAYRA CRISTINA VIEIRA NASCIMENTO

17) Local de Votação RAMIRO GONÇALEZ FERNANDES EMEB. Rua Nigéria, 80 – Bairro Taboão.
Coordenadores: FERNANDA LIMA DINIZ
EVERTON MARCELLO CAMPOS BARCELOS DE VASCONCELLOS

18) Local de Votação JÚLIO ATLAS, ESCRITOR EMEB. Rua Francisco Alves, 1301 - Bairro Pauliceia.
Coordenadores: PATRICIA POTOMATI
TAIS STERCHELE ALCEDO

19) Local de Votação ARLINDO MIGUEL TEIXEIRA EMEB. Estrada dos Alvarengas, 7500 - Bairro Alvarenga.
Coordenadores: CLEIDE MARIA BATISTA MARCHI
MARIA DA CONCEIÇÃO DO NASCIMENTO PURCINO DE OLIVEIRA

20) Local de Votação MAURICIO CAETANO DE CASTRO II EMEB. Rua Alexandre Bonício, 259 - Bairro Alves dias.
Coordenadores: BARBARA PAZ RODRIGUES MARQUES TROVAO
JONATHAS DE ALMEIDA CHEDID

21) Local de Votação ALFREDO SCARPELLI EMEB. Rua Cachoeira do Itapemirim, s/n - Parque Hawaí.
Coordenadores: KATIA RAQUEL VIANA
FAUSTO VALDECIR NEGRINI

22) Local de Votação LOPES TROVÃO EMEB. Rua Austrália, 120 Jd. Sto. Ignácio – Bairro Independência.
Coordenadores: CATIA RODRIGUES DE SANT'ANA PROMETI
VANESSA DANTAS MACHADO

III – ÁREA DE ABRANGÊNCIA III:

23) Local de Votação: BELMIRO SOARES DA CUNHA EMEB. Rua Silvio Pasin, 150 - Jd. Jerusalém.
Coordenadores: SOLANGE DE FÁTIMA ANDRADE SOARES
ÉRCULE ALFREDO NOTTE

24) Local de Votação: NATALINA CUZZIOL FERRO EMEB. Rua Salim Mahfoud, 965 – Bairro Terra Nova II.

Coordenadores: ELIANE QUIRINO DE SOUZA CONSENTINO
ANA PAULA DA MOTA BORGES

25) Local de Votação: EDSON DANILLO DOTTO EMEB. Av. Pedro Mendes, 1875 - Pq. Selecta.

Coordenadores: PATRICIA VIVOLO ROTONDARO DA SILVA
ERNESTO MAICO DA SILVA

26) Local de Votação: SUZETE APARECIDA DE CAMPOS, PROFESSORA - EMEB. Rua Marcílio Conrado, 350 - Rio Grande.

Coordenadores: MARJARA DE PAULA FERREIRA
FÁBIO VINÍCIUS ALVES CARDEAL

27) Local de Votação JOSE IBIAPINO FRANKLIN EMEB. Rua Edmundo dos Santos, 14 - Bairro Santa Cruz.

Coordenadores: EDGAR DE SOUZA
NEWTON DOS SANTOS

28) Local de Votação ISIDORO BATTISTIN EMEB. Estrada Galvão Bueno, 5085 – Bairro Batistini.

Coordenadores: REGINA CARVALHO DE LIMA
NATÁLIA DA SILVA TEOTÔNIO

29) Local de Votação ANTONIO DOS SANTOS FARIAS EMEB. Rua Irati, 11 - Jardim da Represa.

Coordenadores: FERNANDA DA SILVA RIBEIRO ABBUD
VANEIDE ANDRADE

30) Local de Votação CLAUDEMIR GOMES DO VALE PROF EMEB. Estr. Da Pedra Branca, 854 - Areião.

Coordenadores: MAGALI PUERTAS NAVAS
PAULA FRANCINETE LOPES COSTA

Artigo 2º. Esta Resolução entra em vigor na data da sua publicação.

São Bernardo do Campo, 06 de setembro de 2023.

COMISSÃO ELEITORAL CMDCA

.....

Secretaria de Segurança Urbana
Gabinete do Secretário

EVERTON MARCELLO CAMPOS BARROS DE VASCONCELLOS, Corregedor Geral da Guarda Civil Municipal de São Bernardo do Campo, no uso de suas atribuições que lhe são conferidas pelas Leis Municipais nº 7, de 07 de Julho de 2010, nº 11, de 19 de abril de 2018 e nº 16, de 15 de dezembro de 2021, torna pública as seguintes decisões:

CORREGEDORIA GERAL DA GUARDA CIVIL MUNICIPAL
INQUÉRITO ADMINISTRATIVO – RITO SUMÁRIO SB.085495/2023-94
SERVIDOR: FABIO LACERDA SANTOS – MATRÍCULA 64.202-1

"Diante do exposto, acolho integralmente o relatório e parecer conclusivo, tempestivamente exarado pela Comissão Processante, para ABSOLVER o acusado, conforme permissivo inserto no artigo 145, inciso I, cc o artigo 146, inciso V, tudo da Lei Complementar Municipal nº 07/2010."

CORREGEDORIA GERAL DA GUARDA CIVIL MUNICIPAL
SINDICÂNCIA SB.097088/2023-66

"Diante da inexistência nos autos de indícios da prática de transgressão disciplinar, determino a remessa deste procedimento ao ARQUIVO, com supedâneo no artigo 122, inciso II, da Lei Complementar Municipal nº 07/2010."

CORREGEDORIA GERAL DA GUARDA CIVIL MUNICIPAL
SINDICÂNCIA SB.084135/2023-41

"Diante da inexistência nos autos de indícios da prática de transgressão disciplinar, determino a remessa deste procedimento ao ARQUIVO, com supedâneo no artigo 122, inciso II, da Lei Complementar Municipal nº 07/2010."

CORREGEDORIA GERAL DA GUARDA CIVIL MUNICIPAL
SINDICÂNCIA SB.096566/2023-71

"Acolho o parecer da Comissão Sindicante e determino a instauração do procedimento de Rito Sumáriopara apuração das responsabilidades administrativas, nos termos do artigo 123, da Lei Complementar Municipal nº 07/2010."

CORREGEDORIA GERAL DA GUARDA CIVIL MUNICIPAL
SINDICÂNCIA SB.079593/2023-52

"Acolho o parecer da Comissão Sindicante e determino a instauração dos procedimentos de Rito Sumário e Rito Ordinário para apuração das responsabilidades administrativas, nos termos dos artigos 123 e 131, da Lei Complementar Municipal nº 07/2010."

CORREGEDORIA GERAL DA GUARDA CIVIL MUNICIPAL
INQUÉRITO ADMINISTRATIVO – RITO ORDINÁRIO SB.055394/2023-73
SERVIDORA: FERNANDA CRISTINA PETINELLI RAMALHO – MATRÍCULA 64.081-7

"Diante do exposto, julgo procedente a denúncia, com vistas a aplicar à servidora em epígrafe 16 (dezesseis) dias de suspensão, em prejuízo de sua remuneração, por infração ao disposto no artigo 50, inciso I, da Lei Complementar Municipal nº 07/2010."

.....

Secretaria de Meio Ambiente e Proteção Animal
Gabinete da Secretária

SEÇÃO DE FISCALIZAÇÃO AMBIENTAL – SMA-204
EDITAL Nº 58, DE 06 DE SETEMBRO DE 2023

Nos termos do Decreto Municipal nº 20.434/2018 e suas alterações, o diretor do Departamento de Licenciamento e Avaliação Ambiental, no uso de suas atribuições, torna público que os requerentes e notificados abaixo relacionados, estão sendo cientificados dos prazos para apresentar documentos, das notificações e demais deliberações de recursos e requerimentos impetrados junto à Secretaria de Meio Ambiente e Proteção Animal.

Assunto: Prazo para obter o licenciamento ambiental da atividade.

NOME	RG/CPF/CNPJ	AUTO DE INSPEÇÃO	PRAZO	PROCESSO
CLAUDINEI FURLANETO	282.192.778-90	11247/2023	30 DIAS	SB. 45777/2023

AUTO DE INSPEÇÃO AMBIENTAL Nº 11247/2023- CLAUDINEI FURLANETO- CPF: 282.192.778-90- Fazer funcionar atividade potencialmente poluidora sem a devida licença junto ao órgão ambiental competente. Local: Rua Takichi Takai, n° 34- Rudge Ramos.

SMA-204- São Bernardo do Campo, 06 de SETEMBRO de 2023.
PATRÍCIA FORTE GOMES
Diretora da Seção de Fiscalização Ambiental- SMA-204
SHINJI YOSHIDA
Diretor do Departamento de Licenciamento e Avaliação Ambiental – SMA-2
REGINA C. DAMASCENO
Secretária de Meio Ambiente e Proteção Animal – SMA

.....

DEPARTAMENTO DE LICENCIAMENTO E AVALIAÇÃO AMBIENTAL
EDITAL SMA-2 Nº 36, DE 06 SETEMBRO DE 2023

Em cumprimento a legislação municipal vigente, e nos termos do Decreto Municipal nº 20.463/2018, o diretor do Departamento de Licenciamento e Avaliação Ambiental, no uso de suas atribuições, torna público a relação de documentos e demais deliberações de processos que foram objeto de despachos decisórios das seguintes seções:

SEÇÃO DE AVALIAÇÃO DE IMPACTO AMBIENTAL – SMA-202

Assunto: Deferimento de validação do requerimento "COMUNICAÇÃO DE PODA – até 10 (dez) árvores":

PROCESSO	NOME/EMPRESA	VALIDADE
SB.104229/2023-38	CRISTINA FERREIRA RODELLO	31/08/2024

Assunto: Indeferimento de autorização para intervenção em vegetação:

PROCESSO	NOME/EMPRESA	MOTIVO
SB.083468/2023-67	CAVALINI TERMINAIS E ARMAZENS LTDA	Atividade com licenciamento ambiental estadual

SEÇÃO DE ORIENTAÇÃO TECNICO-ADMINISTRATIVA – SMA-203

Assunto: Indeferimento de solicitação de Alvará Ambiental – Licenciamento Ambiental:

PROCESSO	NOME/EMPRESA	MOTIVO
SB 37.325/2.023	MANOEL FRANCISCO SOBRINHO	DECRETO MUNICIPAL 20.463/2018 – ART. 56 § 4º
SB 73.170/2.023	MARA SILVIA FAZAN	DECRETO MUNICIPAL 20.463/2018 – ART. 56
Sb 78.304/2.023	MZAH – ADMINISTRAÇÃO DE IMÓVEIS LTDA	DECRETO MUNICIPAL 20.463/2018 – ART. 49º E ART. 56 § 4º E FALTA DE AMPARO LEGAL

E, para que chegue ao conhecimento de todos, é expedido o presente Edital.

São Bernardo do Campo, 06 de Setembro de 2023.
SHINJI YOSHIDA
Diretor do Departamento de Licenciamento e Avaliação Ambiental – SMA-2
REGINA C. DAMASCENO
Secretária de Meio Ambiente e Proteção Animal – SMA

.....

RESOLUÇÃO SMA Nº 2, DE 04 DE SETEMBRO DE 2023

Delega competência para as atribuições de Ordenador Secundário de Despesa.

REGINA C. DAMASCENO**,** Secretária de Meio Ambiente e Proteção Animal, no uso de suas atribuições legais e, considerando o contido nos artigos 15, 16 e 66 da Lei Municipal nº 2240, de 13 de agosto de 1976,

RESOLVE:

Art. 1º Delegar competência ao servidor abaixo identificado, para exercer as atribuições de Ordenador Secundário de Despesa, exclusivamente durante o período de férias da titular, qual seja, de 11 a 25 de setembro de 2023, das unidades orçamentárias da Secretaria de Meio Ambiente e Proteção Animal, abaixo discriminadas:

Nome: Gilberto Lourenço Marson
Matrícula nº 47.122-4
Cargo: Secretário Adjunto
Unidade: GSMA
Unidades Orçamentárias:
100 – Gabinete da Secretaria de Meio Ambiente e Proteção Animal
101 – Departamento de Gestão Ambiental
102 - Departamento de Licenciamento e Avaliação Ambiental
103 – Fundo Municipal de Meio Ambiente

Art. 4º Esta Resolução entra em vigor em 11 de setembro de 2023.

São Bernardo do Campo, 04 de setembro de 2023
REGINA C. DAMASCENO
Secretária de Meio Ambiente e Proteção Animal

.....

Procuradoria Geral do Município
Gabinete do Procurador

EDITAL PARA CONHECIMENTO DE TERCEIROS INTERESSADOS, COM PRAZO DE 10 (DEZ) DIAS, expedido nos autos do PROC. Nº 1011513-02.2023.8.26.0564.

O(A) MM. Juiz(a) de Direito da 1ª Vara da Fazenda Pública, do Foro de São Bernardo do Campo, Estado de São Paulo, Dr(a). Alexandre Jorge Carneiro da Cunha Filho, na forma da Lei, etc.

FAZ SABER A TERCEIROS INTERESSADOS NA LIDE que o(a) MUNICÍPIO DE SÃO BERNARDO DO CAMPO move uma ação contra **Ananilha Lopes de Souza e Demezio Gomes de Souza**, objetivando a DESAPROPRIAÇÃO de um imóvel localizado na Rua Lucidalva da Silva, 56, São Bernardo do Campo, inscrito no cadastro imobiliário municipal sob o nº 533.224.059.000, registrado no 2º Ofício de Registro de Imóveis de São Bernardo do Campo sob a matrícula nº 81.425, por ser necessária à composição do Programa de Recuperação e Ordenamento Sócioambiental de Bairros de São Bernardo do Campo – PROSABs, voltadas ao prolongamento da Rua Santa Martins, declarados de utilidade pública conforme Decreto Municipal nº 22.123, datado de 17.10.2022. Para o levantamento dos depósitos efetuados, foi determinada a expedição de edital com o prazo de 10 (dez) dias a contar da publicação no Órgão Oficial, nos termos e para os fins do Dec. Lei nº 3.365/41, o qual, por extrato, será afixado e publicado na forma da lei. NADA MAIS. Dado e passado nesta cidade de São Bernardo do Campo, aos 07 de junho de 2023.

.....

Fundo Social de Solidariedade de São Bernardo do Campo

COMUNICADO Nº 32/2023 – FSSSBC
CAMPANHA DA CRIANÇA 2023

O Conselho Deliberativo do Fundo Social de Solidariedade de São Bernardo do Campo torna pública a Campanha da Criança 2023, que acontecerá no mês de outubro, em comemoração ao "mês das crianças", buscando atender cerca de 3.000 (três mil) crianças. Esta Campanha envolverá a doação, preferencialmente, de festas em buffets, ingressos, transportes e lanches para passeios, atividades recreativas, educacionais e culturais, por meio das Instituições de Ensino Privadas e Empresas. As doações serão destinadas às Entidades do Terceiro setor cadastradas no Fundo Social de Solidariedade, sediadas no município e com registro no CMDCA (Conselho Municipal dos Direitos da Criança e do Adolescente), que realizem trabalho diário e contínuo com crianças e adolescentes (de 0 a 14 anos), podendo ser acolhimento ou contra período escolar (oficinas e/ou serviço de fortalecimento de vínculo). Considerando, ainda, atender o maior número possível de crianças das Entidades cadastradas, que são assistidos através de outras ações sociais realizadas nos territórios qual estão sediadas, bem como nos Serviços Municipais que realizam atendimentos ao público em questão, comunicamos que também serão aceitas, no âmbito Campanha, outras doações destinados a atender o público alvo, no mês da criança (outubro). No caso de doações de itens, tais como livros, brinquedos, entre outros, os mesmos devem ser NOVOS. A oferta em questão será submetida à avaliação e aprovação do Conselho Deliberativo do FSSSBC, bem como da Entidade/Associação indicada para o recebimento da doação. As propostas de doações poderão ser encaminhadas até o dia 22 de setembro de 2023, por meio do e-mail fundo.social@saobernardo.sp.gov.br , contendo minimamente, as informações: descrição da doação, quantidade a ser doada, data da atividade (se for o caso e no mês de outubro de 2023); nome da Entidade cadastrada no FSSSBC a ser beneficiada ou quantidade disponibilizada na doação para que o FSSSBC possa identificar a Entidade que mais se aproxima com o número de atendidos da doação/atividade oferecida. Para conhecer as Entidades cadastradas no FSSSBC https://www.saobernardo.sp.gov.br/web/fss/conheca-as-entidades-do-terceiro-setor-cadastrados-no-fundo-social-de-sbc . Após a avaliação do Conselho deliberativo, a doadora será informada, por e-mail, referente à retirada e/ou providências necessárias para recebimento da doação pela Entidade beneficiada.

GREICI PICOLO MORSELLI
PRESIDENTE
FUNDO SOCIAL DE SOLIDARIEDADE DE SBC

.....

Comunicado nº31/2023-FSS

Nos termos da Lei nº 7.184 de 16 de fevereiro de 2023, o FSS convoca as 15 OSC listadas abaixo, que compõe o rol que acompanha a referida Lei, a apresentarem manifestação de interesse e atualização da documentação destina a permitir sua participação no recebimento de repasse cujo objetivo será aquisição de veículo automotor modelo picape, segunda etapa, sendo:

ALDEIAS INFANTIS SOS BRASIL	35.797.364/0019-58
ASSISBRAC - ASSISTÊNCIA SOCIAL BENEFICENTE DE RESGATE AO AMPARO À CRIANÇA	00.513.882/0001-99
ASSOCIAÇÃO BENEFICENTE SHEKINAH	69.253.813/0001-90
CAMP SBC CENTRO DE FORMAÇÃO E INTEGRAÇÃO SOCIAL	43.345.917/0001-30
CASA TRANSITÓRIA DOS SERVIDORES DE MARIA	55.039.101/0001-68
CONGREGAÇÃO DE SÃO JOÃO BATISTA-CASA DAS CRIANÇAS MENINO JESUS	17.257.510/0007-37
CRECHE JESUS DE NAZARETH	00.444.286/0001-02
CRIANÇA VIDA NOVA	04.233.639/0001-78
INSTITUTO CATIVAR	21.595.443/0001-42
INSTITUTO MARIA JOSÉ - PROJETO CARIDADE	07.839.450/0001-11
LAR DA MAMÃE CLORY	59.166.413/0001-93
LAR MARIA AMÉLIA ASSOCIAÇÃO ASSISTENCIAL	44.379.667/0001-12
MINISTÉRIO DE AÇÃO SOCIAL DA IGREJA BATISTA MANANCIAL	06.013.803.0001-67
OBRAS SOCIAIS SÃO PEDRO APÓSTOLO	43.322.189/0001-41
SEMEA - SEMENTES DO AMANHÃ INSTITUIÇÃO DE ASSISTÊNCIA SOCIAL	05.162.747/0001-60

A relação dos documentos consta na Lei nº 7.184 de 16 de fevereiro de 2023, bem como na Lei Federal nº 13.019 de 2014. Necessitam de atualização especialmente as seguintes certidões:

● Cópia do certificado de inscrição nos Conselhos Municipais da Assistência Social – CMAS, ou dos direitos da criança e do adolescente - CMDCA ou do direito da pessoa idosa CMDPI;

● Certidões negativas ou positivas com efeitos de negativas de débitos trabalhistas (CNDT), de débitos relativos a créditos tributários federais e à dívida ativa da união (Receita Federal/PGNF), de regularidade do FGTS (CRF) e de tributos e rendas municipais;

Os documentos devem ser entregues por meio digital, sendo anexados no formulário de link: https://forms.gle/pHwWNqV6dG2LY5Nq8 até as 17h do dia 15 de setembro de 2023.

Fundo Social de São Bernardo do Campo

.....

Atos do Poder Legislativo

Em atenção ao disposto no § 4º do art. 48, do Regimento Interno, segue abaixo a deliberação, de forma reduzida, das Comissões Permanentes:

PROJETO DE LEI Nº 57/2023 – PROTOCOLO GERAL Nº 3344/2023

AUTOR: VEREADORA ANA DO CARMO

ASSUNTO: INSTITUI O "DIA MUNICIPAL DO TERÇO DOS HOMENS" NO MUNICÍPIO DE SÃO BERNARDO DO CAMPO.

PARECER: EM 21 DE JUNHO, E 15 E 31 DE AGOSTO DE 2023, A **CCJR**, **CFO** E **CECE**, RESPECTIVAMENTE, REQUEREREM, ADIAMENTO DA MATÉRIA POR 10 (DEZ) SESSÕES E PRORROGAÇÃO DE PRAZO PARA PARECER ATÉ O FINAL DO ADIAMENTO REQUERIDO.

- CCJR: COMISSÃO DE CONSTITUIÇÃO, JUSTIÇA E REDAÇÃO: Presidente: Ver. Ivan Silva; Vice-Presidente: Ver. Gordo da Adega – Josias Paz; Secretário: Ver. Eduardo Tudo Azul.

- CFO: COMISSÃO DE FINANÇAS E ORÇAMENTO: Presidente: Ver. Maurício Cardozo; Vice-Presidente: Ver. Estevão Camolesi; Secretário: Ver. Dr. Eliezer Mendes.

- CECE: COMISSÃO DE EDUCAÇÃO, CULTURA E ESPORTES: Presidente: Ver. Reginaldo Burguês; Vice-Presidente: Ver. Eduardo Tudo Azul; Secretário: Ver. Dr. Manuel.

.....

PORTARIAS BAIXADAS PELA MESA DA
CÂMARA MUNICIPAL DE SÃO BERNARDO DO CAMPO
PORTARIA Nº 13.886, DE 01 DE SETEMBRO DE 2023

Nomear ANTONIO RENE DA SILVA CHAGAS, para exercer, em comissão, o cargo de Assessor de Relações Parlamentares e de Políticas Públicas, referência "CC-16", Tabela QPE-PP- VII – Anexo I, Quadro VII, da Lei Municipal nº 6.530, de 9 de março de 2017 e alterações, a partir de 01 de setembro de 2023, no Gabinete do Vereador MANUEL PEREIRA MARTINS.

PORTARIA Nº 13.887, DE 01 DE SETEMBRO DE 2023

Nomear ADAILTON PINTO, para exercer, em comissão, o cargo de Assessor de Relações Parlamentares e de Políticas Públicas, referência "CC-16", Tabela QPE-PP- VII – Anexo I, Quadro VII, da Lei Municipal nº 6.530, de 9 de março de 2017 e alterações, a partir de 04 de setembro de 2023, no Gabinete do Vereador ROBERTO GARCIA FUENTES.

PORTARIA Nº 13.888, DE 04 DE SETEMBRO DE 2023

Exonerar FLAVIO HENRIQUE DE SOUZA, Assessor de Relações Parlamentares e de Políticas Públicas, referência "CC-16", Tabela QPE-PP- VII – Anexo I, Quadro VII, da Lei Municipal nº 6.530, de 9 de março de 2017 e alterações, lotado no Gabinete do Vereador ANA NICE MARTINS DE CARVALHO, nos termos do inciso II, do parágrafo 1º, do artigo 77, inciso I, da Lei Municipal nº 1.729, de 30 de dezembro de 1968, em 04 de setembro de 2023.

PORTARIA Nº 13.889 DE 04 DE SETEMBRO DE 2023

Conceder à funcionária ROSIMARA CONCEIÇÃO DE SOUZA, licença nojo de 08 (oito) dias, a partir de 29 de agosto de 2023, nos termos do artigo 80, inciso III, da Lei Municipal nº 1.729/68.

.....

ATO Nº 1.109, DE 24 DE AGOSTO DE 2023

A Mesa da Câmara Municipal de São Bernardo do Campo, no uso de suas atribuições legais, faz publicar o seguinte **ATO**:

Art. 1º Fica alterada a TABELA EXPLICATIVA do orçamento vigente da Câmara Municipal, com a suplementação da seguinte classificação orçamentária:

Dotação	Dotação Reduzida	Descrição	R$
23.231.4.4.90.52.00.01.031.0032.1131.01	33-5	Gestão e Manutenção da Câmara Municipal	150.000,00
TOTAL			**150.000,00**

Art. 2º A suplementação acima será coberta com recursos provenientes da anulação da seguinte classificação orçamentária:

Dotação	Dotação Reduzida	Descrição	R$
23.230.3.3.90.46.00.01.031.0032.2300.01	10-7	Pessoal e Encargos Sociais	150.000,00
TOTAL			**150.000,00**

Art. 3º Este **ATO** entrará em vigor na data de sua publicação, revogadas as disposições em contrário.

São Bernardo do Campo, em 24 de agosto de 2023.

DANILO LIMA DE RAMOS
Presidente
JORGE ARAÚJO DA SILVA
1º Secretário
JOÃO BATISTA RAMOS DA SILVA
2º Secretário

Registrado na Secretaria Legislativa e afixado, na mesma data, no Quadro de Editais.

ANGELA DOS REIS CIRERA
Secretária Legislativa

ATO Nº 1.110, DE 4 DE SETEMBRO DE 2023

A Mesa da Câmara Municipal de São Bernardo do Campo, no uso de suas atribuições legais, faz publicar o seguinte **ATO**:

Art. 1º Fica alterada a TABELA EXPLICATIVA do orçamento vigente da Câmara Municipal, com a suplementação das seguintes classificações orçamentárias:

Dotação	Dotação Reduzida	Descrição	R$
23.231.3.3.90.35.00.01.031.0032.2299.01	22-0	Gestão e Manutenção da Câmara Municipal	300.000,00
23.231.3.3.90.34.00.01.031.0032.2299.01	21-2	Gestão e Manutenção da Câmara Municipal	200.000,00
TOTAL			**500.000,00**

Art. 2º As suplementações acima serão cobertas com recursos provenientes da anulação da seguinte classificação orçamentária:

Dotação	Dotação Reduzida	Descrição	R$
23.230.3.3.90.46.00.01.031.0032.2300.01	10-7	Pessoal e Encargos Sociais	500.000,00
TOTAL			**500.000,00**

Art. 3º Este **ATO** entrará em vigor na data de sua publicação, revogadas as disposições em contrário.

São Bernardo do Campo, em 4 de setembro de 2023.

DANILO LIMA DE RAMOS
Presidente
JORGE ARAÚJO DA SILVA
1º Secretário
JOÃO BATISTA RAMOS DA SILVA
2º Secretário

Registrado na Secretaria Legislativa e afixado, na mesma data, no Quadro de Editais.

ANGELA DOS REIS CIRERA
Secretária Legislativa

.....

EXTRATO DE CONTRATO

Contrato nº 16/2022 – aditamento n° 01
Processo de Compra nº 70/2022
Objeto: Serviços de telefonia fixa – prorrogação de vigência
Contratada: Claro S/A.
CNPJ: 40.432.544/0001-47
Valor: R$ 15.010,20
Embasamento legal: Inciso II, artigo 57, da Lei nº 8.666/93
Data de assinatura: 05/09/2023
Vigência: 13/09/2023 a 13/09/2024

SANDRA CLARA GERBELLI
Secretária de Suprimentos

.....

.....

Administração Indireta
SBCPREV
Instituto de Previdência do Município de São Bernardo do Campo

PRORROGAÇÃO DO PERÍODO DE INSCRIÇÃO DE CANDIDATOS - EDITAL DE CONVOCAÇÃO – ELEIÇÃO CONSELHO ADMINISTRATIVO - SBCPREV

A comissão de Pleito para Eleição de membro para o Conselho Administrativo do SBCPREV expede este edital para PRORROGAR O PRAZO DE INSCRIÇÃO para candidatos interessados em concorrer à Eleição de membro dos segurados para o Conselho Administrativo do SBCPREV – Quadriênio 2023/2027, nos termos do edital publicado no jornal "Notícias do Município", Edição 2384, de 1º de setembro de 2023, página 1062:

A) Fica PRORROGADO o prazo das inscrições para as candidaturas ao pleito, no período de **04 à 18 de setembro 2023**, no horário das 8h30 às 16h, no Instituto de Previdência do Município de São Bernardo do Campo – SBCPREV, sito à Avenida Senador Vergueiro nº 1751, Parque São Diogo, São Bernardo do Campo.

B) O presente processo eleitoral obedecerá ao seguinte calendário:

25/08/2023 e 01/09/2023	Publicação da Resolução SBCPREV;
01/09/2023	Publicação do Edital de Convocação para as eleições;
04/09/2023 a 18/09/2023	Prazo para inscrição dos interessados no Instituto de Previdência do Município de São Bernardo do Campo – SBCPREV, sito à Avenida Senador Vergueiro nº 1751, Parque São Diogo, São Bernardo do Campo, no horário das 8h30 às 17h;
19/09/2023 a 20/09/2023	Prazo para apreciação e deferimento das candidaturas pela Comissão de Pleito;
22/09/2023	Publicação da relação das candidaturas deferidas e/ou indeferidas no Jornal Notícias do Município e no site www.sbcprev.saobernardo.sp.gov.br ;
25/09/2023 a 26/09/2023	Prazo para apresentação de pedido de reconsideração das candidaturas indeferidas;
29/09/2023	Publicação de decisão de caráter irrecorrível acerca dos pedidos de reconsideração e da lista de candidatos no Jornal Notícias do Município e no site www.sbcprev.saobernardo.sp.gov.br ;
02/10/2023	Apresentação de impugnações às candidaturas;
03/10/2023	Decisão em caráter irrecorrível pela Comissão de Pleito referente às impugnações e publicação da homologação final das candidaturas, no Jornal Notícias do Município e no site www.sbcprev.saobernardo.sp.gov.br ;
04/10/2023	Sorteio do número de ordem que será utilizado no site de votação. Horário: 10 horas na sala de reuniões do Instituto de Previdência do Município de São Bernardo do Campo - SBCPREV;
11/10/2023	Publicação da lista de candidatos e respectiva ordem numérica, no Jornal Notícias do Município e no site www.sbcprev.saobernardo.sp.gov.br ;
12/10/2023 a 06/11/2023	Período de propaganda dos candidatos;
07/11/2023	ELEIÇÃO. A apuração iniciar-se-á após o encerramento do processo de votação em local a ser definido pela Comissão de Pleito na época oportuna;

08/11/2023	Divulgação do resultado da eleição no site www.sbcprev.saobernardo.sp.gov.br ;
09/11/2023	Sorteio para desempate caso necessário. Horário: 10 horas na sala de reuniões do Instituto de Previdência do Município de São Bernardo do Campo - SBCPREV;
10/11/2023	Divulgação do resultado Oficial da eleição no Jornal no Jornal Notícias do Município e no site www.sbcprev.saobernardo.sp.gov.br ; e
13/11/2023	Prazo para Comissão de Pleito comunicar ao Excelentíssimo Senhor Prefeito o resultado das eleições.

São Bernardo do Campo, 04 de setembro de 2023.

COMISSÃO DE PLEITO PARA ELEIÇÃO DO CONSELHO ADMINISTRATIVO DO INSTITUTO DE PREVIDÊNCIA DO MUNICÍPIO DE SÃO BERNARDO DO CAMPO – SBCPREV

EDSON BARBOSA SOBRINHO
Presidente

DAVI MELO
Membro

DANIEL CARLINI RANGEL
Membro

EDITAL DE CONVOCAÇÃO
PERÍCIA MÉDICA PARA REVISÃO DAS APOSENTADORIAS POR INCAPACIDADE PERMANENTE

O Diretor Superintendente do Instituto de Previdência do Município de São Bernardo do Campo **CONVOCA** os Aposentados abaixo relacionados, a comparecerem a este órgão situado na Av. Senador Vergueiro, 1.751 – Parque São Diogo - São Bernardo do Campo - SP, nas datas estabelecidas, munidos(as) de exames/relatórios médicos complementares recentes que disponha, para fins de **REAVALIAÇÃO DAS CONDIÇÕES DE SAÚDE QUE GERARAM A INCAPACIDADE**, nos termos do artigo 13 da Lei Complementar n° 14, de 13 de dezembro de 2019, que dispõe:

"Art. 13: Serão realizadas revisões das condições de saúde que geraram a incapacidade do servidor, no mínimo, a cada três anos, ficando o aposentado obrigado a submeter-se às reavaliações por junta médica, sob pena de suspensão do pagamento do benefício e reversão de ofício."

COMUNICA, ainda, que o não comparecimento à pericia médica designada, implica na suspensão do pagamento dos proventos de aposentadoria com possibilidade de reversão ex officio do benefício previdenciário.

MATRIC	NOME	DATA	HORÁRIO
11.814-1	GESSE GARCIA DA SILVA	31/10/2023	08h30
21.334-7	MARIA JOSE GOMES DE CARVALHO ARAUJO	31/10/2023	13h30
21.727-8	MARIA REGIANE TORRES DA SILVA	07/11/2023	08h30
30.927-9	RENATA BARBOSA PENHA	07/11/2023	13h30
27.526-6	MARCIA GARCIA	14/11/2023	08h30
33.406-6	MARCIA GARCIA	14/11/2023	08h30
23.602-4	MARCO ANTONIO NOVAIS CARVALHO	14/11/2023	13h30
28.284-7	CLAUDIA BETANIA DE LIMA SILVA	21/11/2023	08h30
24.630-2	DANIELE PARANHOS FERRUZ	21/11/2023	13h30

EDITAL DE CONVOCAÇÃO RECADASTRAMENTO / PROVA DE VIDA Nº 36/2023
APOSENTADOS E PENSIONISTAS
1. DENTRO DO PRAZO

O Diretor Superintendente do Instituto de Previdência do Município de São Bernardo do Campo **CONVOCA** os Aposentados e Pensionistas abaixo relacionados, a comparecerem a este órgão situado na Av. Senador Vergueiro, 1.751 – Parque São Diogo - São Bernardo do Campo - SP, para fins de **Recadastramento/Prova de Vida** impreterivelmente até **29 DE SETEMBRO DE 2023**, nos termos da Resolução SBCPrev n° 001/2013, publicada no Jornal Notícias do Município em 12 de abril de 2013.

COMUNICA ainda, que o não comparecimento dentro do prazo acima estabelecido, acarretará em SUSPENSÃO DOS PROVENTOS a partir do adiantamento do MÊS DE OUTUBRO DE 2023.

MATRÍCULA	NOME	MÊS DE ANIVERSÁRIO	MOTIVO
091370-7	ACACIA RAMALHO TIMOTEO	SETEMBRO	FALTA DE RECADASTRAMENTO
023092-1	ADALBERTO DE CARVALHO	SETEMBRO	FALTA DE RECADASTRAMENTO
035034-3	ADEMES MEDEIROS LEITE	SETEMBRO	FALTA DE RECADASTRAMENTO
005153-9	AFFONSO DIRCEU DE ABREU	SETEMBRO	FALTA DE RECADASTRAMENTO
091509-2	AGOSTINHA VALADARES DA SILVA	SETEMBRO	FALTA DE RECADASTRAMENTO
002917-2	ALTINO JOSE SANTANA	SETEMBRO	FALTA DE RECADASTRAMENTO
004631-6	ALUISIO ANTONIO DE OLIVEIRA	SETEMBRO	FALTA DE RECADASTRAMENTO
012234-2	AMADOR PEREIRA DE LIMA	SETEMBRO	FALTA DE RECADASTRAMENTO
091525-4	ANA CLARA PARDINHO RIBEIRO	SETEMBRO	FALTA DE RECADASTRAMENTO
090843-7	ANA QUITERIA DA SILVA	SETEMBRO	FALTA DE RECADASTRAMENTO
023884-8	ANA ROSA DOS REIS	SETEMBRO	FALTA DE RECADASTRAMENTO
016976-0	ANARIA SANTOS DE ALMEIDA	SETEMBRO	FALTA DE RECADASTRAMENTO
007632-3	ANDERSON EDUARDO PROSPERO	SETEMBRO	FALTA DE RECADASTRAMENTO
091265-4	ANDRE MONTEIRO ROBIELO	SETEMBRO	FALTA DE RECADASTRAMENTO
021863-0	ANDREA REGINA ZANARDI	SETEMBRO	FALTA DE RECADASTRAMENTO
023739-7	ANDREIA CORREA MISSO	SETEMBRO	FALTA DE RECADASTRAMENTO
003661-4	ANTONIA BISPO VIEIRA	SETEMBRO	FALTA DE RECADASTRAMENTO
007398-5	ANTONIO A TEIXEIRA GOMES	SETEMBRO	FALTA DE RECADASTRAMENTO
011971-5	ANTONIO S DE ALMEIDA JUNIOR	SETEMBRO	FALTA DE RECADASTRAMENTO
008704-7	APARECIDA DILMA TEIXEIRA GOMES	SETEMBRO	FALTA DE RECADASTRAMENTO
025713-1	ARLENE OLIVEIRA DE MATOS NOBRE	SETEMBRO	FALTA DE RECADASTRAMENTO
007984-2	AURORA MARIA MEVES	SETEMBRO	FALTA DE RECADASTRAMENTO
009508-0	AURORA NALINI	SETEMBRO	FALTA DE RECADASTRAMENTO
090187-5	BENEDITO DA SILVA RIBEIRO	SETEMBRO	FALTA DE RECADASTRAMENTO
025499-7	CACILDA AP DE ROSSI MELO	SETEMBRO	FALTA DE RECADASTRAMENTO
024334-6	CARLA ADRIANE COSTA	SETEMBRO	FALTA DE RECADASTRAMENTO
090718-0	CARLA CRISTINE DA SILVA ARAUJO	SETEMBRO	FALTA DE RECADASTRAMENTO
005103-4	CARLOS MARCON	SETEMBRO	FALTA DE RECADASTRAMENTO
037641-8	CATIA LOMBARDI MATHIAS ALFONSO	SETEMBRO	FALTA DE RECADASTRAMENTO
011532-1	CECILIA CIRQUEIRA DOS SANTOS	SETEMBRO	FALTA DE RECADASTRAMENTO
008099-8	CELIA M DE SIQUEIRA TEIXEIRA	SETEMBRO	FALTA DE RECADASTRAMENTO
016654-2	CELINA CAMPAGNARO	SETEMBRO	FALTA DE RECADASTRAMENTO
003068-4	CELSO ALVES DE SOUZA	SETEMBRO	FALTA DE RECADASTRAMENTO
015301-2	CLARICE MARIA GIOLO	SETEMBRO	FALTA DE RECADASTRAMENTO
007317-1	CLAUDETE FERREIRA MAFRA LOPES	SETEMBRO	FALTA DE RECADASTRAMENTO
008416-2	CLAUDETE KAUFFMAN MORARE	SETEMBRO	FALTA DE RECADASTRAMENTO
016695-8	CLELIA REMEDIO F VANZELLA	SETEMBRO	FALTA DE RECADASTRAMENTO
011800-2	CLEUZA APARECIDA DA CRUZ	SETEMBRO	FALTA DE RECADASTRAMENTO

004043-3	DALMA ROSA BERTI	SETEMBRO	FALTA DE RECADASTRAMENTO
091486-8	DAYANNY SILVA DOS SANTOS	SETEMBRO	FALTA DE RECADASTRAMENTO
024722-7	DENISE COSTA	SETEMBRO	FALTA DE RECADASTRAMENTO
034906-9	DENISE GARCIA CORREA SARTORIO	SETEMBRO	FALTA DE RECADASTRAMENTO
011835-3	DIONISIO GERALDO DA SILVA	SETEMBRO	FALTA DE RECADASTRAMENTO
091305-8	DIRCE MARIA DO PRADO	SETEMBRO	FALTA DE RECADASTRAMENTO
016247-5	DIRCE NANZE BONINI	SETEMBRO	FALTA DE RECADASTRAMENTO
091538-5	DIRCEU FIRMINO DA HORA	SETEMBRO	FALTA DE RECADASTRAMENTO
025376-3	DJARD PEREIRA BRANDAO FILHO	SETEMBRO	FALTA DE RECADASTRAMENTO
025096-9	DONIZETI RIBEIRO DE MACEDO	SETEMBRO	FALTA DE RECADASTRAMENTO
022333-2	DORALICE CARNEIRO RIVA	SETEMBRO	FALTA DE RECADASTRAMENTO
006214-8	DULCELISA M DE A MACEDO LEME	SETEMBRO	FALTA DE RECADASTRAMENTO
006132-0	DURCILA TONELLI HYPOLITO	SETEMBRO	FALTA DE RECADASTRAMENTO
090440-9	EDILEUSA MARCIA DA S VIEIRA	SETEMBRO	FALTA DE RECADASTRAMENTO
022985-9	EDSAN SAEZ BIZARRO	SETEMBRO	FALTA DE RECADASTRAMENTO
026178-0	ELCILEA MELLO R DE CARVALHO	SETEMBRO	FALTA DE RECADASTRAMENTO
091061-0	ELENA GAIOTO COELHO	SETEMBRO	FALTA DE RECADASTRAMENTO
023878-3	ELENICE MIYUKI TAMURA	SETEMBRO	FALTA DE RECADASTRAMENTO
027298-3	ELENIR FAGUNDES S FREITAS	SETEMBRO	FALTA DE RECADASTRAMENTO
016944-3	ELIAS RABELO	SETEMBRO	FALTA DE RECADASTRAMENTO
028797-8	ELIDES CLARIS SCHAEFER	SETEMBRO	FALTA DE RECADASTRAMENTO
013180-2	ELIETE CONCEICAO GIUSTI	SETEMBRO	FALTA DE RECADASTRAMENTO
016850-2	ELISABETE APARECIDA LUIZ	SETEMBRO	FALTA DE RECADASTRAMENTO
003515-5	ELISABETH TEIXEIRA	SETEMBRO	FALTA DE RECADASTRAMENTO
090106-1	ELISIA SANTOS PEREIRA	SETEMBRO	FALTA DE RECADASTRAMENTO
026185-3	ELIZABETH APARECIDA STRUZIATO	SETEMBRO	FALTA DE RECADASTRAMENTO
023405-6	ELIZABETI GONZALES C SILVA	SETEMBRO	FALTA DE RECADASTRAMENTO
007805-8	ELVIRA LUNARDI RINDEIKA	SETEMBRO	FALTA DE RECADASTRAMENTO
001751-7	ELZA DOS SANTOS	SETEMBRO	FALTA DE RECADASTRAMENTO
011679-1	ELZA RODRIGUES UGEDA	SETEMBRO	FALTA DE RECADASTRAMENTO
002345-1	EMILIO ANGELO STUCHI	SETEMBRO	FALTA DE RECADASTRAMENTO
024475-8	ENEDINA GRACINDO ALVES	SETEMBRO	FALTA DE RECADASTRAMENTO
021210-5	ERONY MARIA DE BARROS	SETEMBRO	FALTA DE RECADASTRAMENTO

091489-2	EUDA CRISTINA DOS SANTOS	SETEMBRO	FALTA DE RECADASTRAMENTO
004778-6	EVA DE JESUS DE OLIVEIRA	SETEMBRO	FALTA DE RECADASTRAMENTO
003096-9	EVANI PEREIRA ALCANTARA	SETEMBRO	FALTA DE RECADASTRAMENTO
043084-4	FLAVIA REGINA PIRES SILVERIO	SETEMBRO	FALTA DE RECADASTRAMENTO
000491-4	FRANCISCA A BARBOSA VENSOL	SETEMBRO	FALTA DE RECADASTRAMENTO
007629-2	FRANCISCO C ORTENSE PINTO	SETEMBRO	FALTA DE RECADASTRAMENTO
024840-1	FRANCISCO CARLOS CESTARI SILVA	SETEMBRO	FALTA DE RECADASTRAMENTO
007218-3	FUJIKO SHINIHARA IZUMI	SETEMBRO	FALTA DE RECADASTRAMENTO
026030-2	GEANETE LAVORATO FRANCO	SETEMBRO	FALTA DE RECADASTRAMENTO
021970-9	GENI ROCHA PIRES	SETEMBRO	FALTA DE RECADASTRAMENTO
001844-0	GERALDO ALVES CARDOSO	SETEMBRO	FALTA DE RECADASTRAMENTO
004767-1	GERALDO MOREIRA DE SOUZA	SETEMBRO	FALTA DE RECADASTRAMENTO
026175-6	GERSON MATIAS ALVES	SETEMBRO	FALTA DE RECADASTRAMENTO
005203-0	GILSON CARNEIRO GOMES	SETEMBRO	FALTA DE RECADASTRAMENTO
023713-5	GISLEINE MARSON BATTISTINI	SETEMBRO	FALTA DE RECADASTRAMENTO
021659-9	GISLENE DA SILVA SANTOS	SETEMBRO	FALTA DE RECADASTRAMENTO
013070-9	GONCALINO FRANCISCO NORBERTO	SETEMBRO	FALTA DE RECADASTRAMENTO
003247-4	GONCALO APARECIDO PAVANELLO	SETEMBRO	FALTA DE RECADASTRAMENTO
024073-8	GUARACIABA OLIVEIRA PINTO	SETEMBRO	FALTA DE RECADASTRAMENTO
003765-2	HELENA APARECIDA DA SILVA	SETEMBRO	FALTA DE RECADASTRAMENTO
024567-3	HELOISA DE ARAUJO LOPES	SETEMBRO	FALTA DE RECADASTRAMENTO
005828-0	HILDA DE ANDRADE	SETEMBRO	FALTA DE RECADASTRAMENTO
005272-1	ILKA THEREZINHA DANGELO ROCHA	SETEMBRO	FALTA DE RECADASTRAMENTO
021365-6	INIDI MARIA LISOT	SETEMBRO	FALTA DE RECADASTRAMENTO
021452-1	IRACEMA ORTEGA NIETO	SETEMBRO	FALTA DE RECADASTRAMENTO
007586-4	IRADI MOREIRA DE SOUSA	SETEMBRO	FALTA DE RECADASTRAMENTO
025967-0	IRENE GOMES DOS SANTOS	SETEMBRO	FALTA DE RECADASTRAMENTO
004480-1	ISAURA ANTONIA GUEDES TIAGO	SETEMBRO	FALTA DE RECADASTRAMENTO
015955-5	ISAURA ANTONIA GUEDES TIAGO	SETEMBRO	FALTA DE RECADASTRAMENTO
000506-7	ISAURA SORRENTINO	SETEMBRO	FALTA DE RECADASTRAMENTO
090600-3	IVANETE ALMEIDA DA SILVA	SETEMBRO	FALTA DE RECADASTRAMENTO
024033-0	IVANIR BOTURA VITOR	SETEMBRO	FALTA DE RECADASTRAMENTO
026577-6	IVONE AP ANGELON AROUCA	SETEMBRO	FALTA DE RECADASTRAMENTO

026053-0	IVONE APARECIDA DA SILVA	SETEMBRO	FALTA DE RECADASTRAMENTO
024656-4	JACIRA BEZERRA RAMOS	SETEMBRO	FALTA DE RECADASTRAMENTO
091348-0	JANETE COSTA DE MORAES	SETEMBRO	FALTA DE RECADASTRAMENTO
090656-6	JEFERSON SILVA DE MENDONCA	SETEMBRO	FALTA DE RECADASTRAMENTO
027099-9	JESUS RODRIGUES DOMENICI	SETEMBRO	FALTA DE RECADASTRAMENTO
030560-7	JOAO DA MATTA E SILVA NETO	SETEMBRO	FALTA DE RECADASTRAMENTO
007420-8	JOAO PAULO DE OLIVEIRA	SETEMBRO	FALTA DE RECADASTRAMENTO
022080-5	JONAS FREITAS DE OLIVEIRA	SETEMBRO	FALTA DE RECADASTRAMENTO
007695-9	JORGE ALEXANDRE MARTINONI	SETEMBRO	FALTA DE RECADASTRAMENTO
005236-5	JOSE ANTONIO SOARES DA COSTA	SETEMBRO	FALTA DE RECADASTRAMENTO
022257-2	JOSE APARECIDO GUARNIERI	SETEMBRO	FALTA DE RECADASTRAMENTO
023153-7	JOSE APARECIDO MARCANTONIO	SETEMBRO	FALTA DE RECADASTRAMENTO
000167-3	JOSE FRANCISCO BONATO	SETEMBRO	FALTA DE RECADASTRAMENTO
003589-6	JOSE FRANCISCO VIEIRA	SETEMBRO	FALTA DE RECADASTRAMENTO
010738-8	JOSE GERALDO CANDIDO	SETEMBRO	FALTA DE RECADASTRAMENTO
001816-5	JOSE GOMES BARBOSA	SETEMBRO	FALTA DE RECADASTRAMENTO
002602-7	JOSE LUIZ DA SILVA	SETEMBRO	FALTA DE RECADASTRAMENTO
001239-7	JOSE MARIA DOS SANTOS	SETEMBRO	FALTA DE RECADASTRAMENTO
015738-3	JOSE RIBAMAR GOMES DA SILVA	SETEMBRO	FALTA DE RECADASTRAMENTO
011111-5	JOSE SANTANA DA SILVA	SETEMBRO	FALTA DE RECADASTRAMENTO
090041-3	JOSEFA ALVES DE SOUSA	SETEMBRO	FALTA DE RECADASTRAMENTO
016678-8	JOSILEA APARECIDA NUNES SABOIA	SETEMBRO	FALTA DE RECADASTRAMENTO
002447-3	JULIO MARIA ALVES	SETEMBRO	FALTA DE RECADASTRAMENTO
030828-1	JURANDIR NOGUEIRA	SETEMBRO	FALTA DE RECADASTRAMENTO
023295-7	JUSTO NAVARRO CHACON	SETEMBRO	FALTA DE RECADASTRAMENTO
090457-2	LAURA BERBEL GODOY BODRA	SETEMBRO	FALTA DE RECADASTRAMENTO
022291-2	LAZARA DE OLIVEIRA CAMPOS	SETEMBRO	FALTA DE RECADASTRAMENTO
007059-7	LEILA DE OLIVEIRA	SETEMBRO	FALTA DE RECADASTRAMENTO
024385-9	LUCIA DONIZETTI CORREA	SETEMBRO	FALTA DE RECADASTRAMENTO
011725-0	LUIZ GONZAGA PEREIRA	SETEMBRO	FALTA DE RECADASTRAMENTO
015348-6	LUIZ MONDINI NETO	SETEMBRO	FALTA DE RECADASTRAMENTO
002800-3	LUIZ PAULO DE ALMEIDA	SETEMBRO	FALTA DE RECADASTRAMENTO
021183-2	LUIZA ANTUNES DE OLIVEIRA	SETEMBRO	FALTA DE RECADASTRAMENTO

010821-1	LUZIA ALVES DOS SANTOS	SETEMBRO	FALTA DE RECADASTRAMENTO
016448-5	LUZIA MARSON DA SILVA	SETEMBRO	FALTA DE RECADASTRAMENTO
003493-9	LUZIA SEGALA	SETEMBRO	FALTA DE RECADASTRAMENTO
022764-5	LUZIMAR LOPES ROCHA	SETEMBRO	FALTA DE RECADASTRAMENTO
021719-7	MAILA AP FERREIRA BORGES	SETEMBRO	FALTA DE RECADASTRAMENTO
003308-0	MANOEL LEALDO GOMES	SETEMBRO	FALTA DE RECADASTRAMENTO
016540-7	MARCELO PEREIRA	SETEMBRO	FALTA DE RECADASTRAMENTO
009782-0	MARCIA SCARLATO	SETEMBRO	FALTA DE RECADASTRAMENTO
025965-4	MARCIO MALTA	SETEMBRO	FALTA DE RECADASTRAMENTO
016225-5	MARGARETE BATISTA	SETEMBRO	FALTA DE RECADASTRAMENTO
028193-0	MARGARETE DARRE	SETEMBRO	FALTA DE RECADASTRAMENTO
012031-6	MARGARIDA LIMA DE FARIA	SETEMBRO	FALTA DE RECADASTRAMENTO
003898-3	MARGARIDA MARIA STRANGOLINI	SETEMBRO	FALTA DE RECADASTRAMENTO
004908-9	MARGARITE ABREU DE MORAES	SETEMBRO	FALTA DE RECADASTRAMENTO
007080-6	MARIA A BORDONI MARTINS	SETEMBRO	FALTA DE RECADASTRAMENTO
021900-0	MARIA AMELIA M MACHADO	SETEMBRO	FALTA DE RECADASTRAMENTO
003148-6	MARIA ANICE GOMES	SETEMBRO	FALTA DE RECADASTRAMENTO
091554-7	MARIA APARECIDA ALVES VALDRIGH	SETEMBRO	FALTA DE RECADASTRAMENTO
030779-8	MARIA APARECIDA DE S CORREA	SETEMBRO	FALTA DE RECADASTRAMENTO
016433-8	MARIA APARECIDA P AZEVEDO	SETEMBRO	FALTA DE RECADASTRAMENTO
016472-8	MARIA APARECIDA PEDROZO	SETEMBRO	FALTA DE RECADASTRAMENTO
016744-1	MARIA APARECIDA VIANA VALENTIM	SETEMBRO	FALTA DE RECADASTRAMENTO
011975-7	MARIA DA CONCEICAO DE AMORIM	SETEMBRO	FALTA DE RECADASTRAMENTO
031282-2	MARIA DA FE SILVA CORDEIRO	SETEMBRO	FALTA DE RECADASTRAMENTO
032713-4	MARIA DA FE SILVA CORDEIRO	SETEMBRO	FALTA DE RECADASTRAMENTO
036917-0	MARIA DA PENHA SAMPAIO COELHO	SETEMBRO	FALTA DE RECADASTRAMENTO
090564-1	MARIA DAS GRACAS LIMONES	SETEMBRO	FALTA DE RECADASTRAMENTO
015576-3	MARIA DAS GRACAS S GALLO	SETEMBRO	FALTA DE RECADASTRAMENTO
091539-3	MARIA DE ARRUDA GERVASIO	SETEMBRO	FALTA DE RECADASTRAMENTO
035721-4	MARIA DE FATIMA F HENRIQUES	SETEMBRO	FALTA DE RECADASTRAMENTO
015873-7	MARIA DE FATIMA RIBEIRO	SETEMBRO	FALTA DE RECADASTRAMENTO
011621-2	MARIA DE L DE MOURA PRADO	SETEMBRO	FALTA DE RECADASTRAMENTO
015490-3	MARIA DE LOURDES R SEMESATI	SETEMBRO	FALTA DE RECADASTRAMENTO

090976-8	MARIA DE LOURDES T DE OLIVEIRA	SETEMBRO	FALTA DE RECADASTRAMENTO
091277-7	MARIA DO BOM P T DA SILVA	SETEMBRO	FALTA DE RECADASTRAMENTO
012102-9	MARIA EDVIRGENS DO NASCIMENTO	SETEMBRO	FALTA DE RECADASTRAMENTO
000036-8	MARIA ELISA DE SIQUEIRA DIOGO	SETEMBRO	FALTA DE RECADASTRAMENTO
007522-0	MARIA GONCALES RODRIGUES	SETEMBRO	FALTA DE RECADASTRAMENTO
091157-7	MARIA GRACA SIQUEIRA PEDRELLE	SETEMBRO	FALTA DE RECADASTRAMENTO
001309-2	MARIA JOSE DA SILVA	SETEMBRO	FALTA DE RECADASTRAMENTO
004400-5	MARIA JOSE DA SILVA	SETEMBRO	FALTA DE RECADASTRAMENTO
001750-9	MARIA JOSE SANCHES GOMES	SETEMBRO	FALTA DE RECADASTRAMENTO
091044-0	MARIA LOPEZ SOARES	SETEMBRO	FALTA DE RECADASTRAMENTO
007111-1	MARIA MARGARIDA LAUREANO	SETEMBRO	FALTA DE RECADASTRAMENTO
016664-9	MARIA MARTINS JANUARIO	SETEMBRO	FALTA DE RECADASTRAMENTO
024225-1	MARIA NATIVIDADE NUNES DA CRUZ	SETEMBRO	FALTA DE RECADASTRAMENTO
022829-3	MARIA REGINA ALVES LAFORE	SETEMBRO	FALTA DE RECADASTRAMENTO
028924-7	MARIA REGINA MANZOLI BARAJAS	SETEMBRO	FALTA DE RECADASTRAMENTO
010839-2	MARIA ROSILDA ALVES D OLIVEIRA	SETEMBRO	FALTA DE RECADASTRAMENTO
009355-9	MARIA SUELY WENDICH	SETEMBRO	FALTA DE RECADASTRAMENTO
090397-4	MARIA T COIMBRA DOS SANTOS	SETEMBRO	FALTA DE RECADASTRAMENTO
000101-3	MARIA VISITADORA RODRIGUES	SETEMBRO	FALTA DE RECADASTRAMENTO
016948-5	MARIA WILMA T F T DE CARVALHO	SETEMBRO	FALTA DE RECADASTRAMENTO
007262-0	MARIA ZELIA ROCHA DOURADO	SETEMBRO	FALTA DE RECADASTRAMENTO
007216-7	MARILDA V DA SILVA ALBUQUERQUE	SETEMBRO	FALTA DE RECADASTRAMENTO
009746-4	MARILENE NEGRINI DA SILVA	SETEMBRO	FALTA DE RECADASTRAMENTO
091378-1	MARINA DA SILVA SALVADOR	SETEMBRO	FALTA DE RECADASTRAMENTO
023039-5	MARINA RIBEIRO DE LIMA	SETEMBRO	FALTA DE RECADASTRAMENTO
033210-3	MARINETE DE SANTANA OLIVEIRA	SETEMBRO	FALTA DE RECADASTRAMENTO
090154-0	MARINEZ M DOS SANTOS OLIVEIRA	SETEMBRO	FALTA DE RECADASTRAMENTO
002037-2	MARIO GRASSETTI	SETEMBRO	FALTA DE RECADASTRAMENTO
004319-8	MARISA CHIEDDI BUENO	SETEMBRO	FALTA DE RECADASTRAMENTO
022099-4	MARISA LOPORCHIO	SETEMBRO	FALTA DE RECADASTRAMENTO
007931-3	MARIZA DINIZ BERTOZO	SETEMBRO	FALTA DE RECADASTRAMENTO
090995-4	MARLENE DE FATIMA CHATACK	SETEMBRO	FALTA DE RECADASTRAMENTO
008326-3	MARLI DOLL DE MORAIS LAHUERTA	SETEMBRO	FALTA DE RECADASTRAMENTO

024489-7	MARLUCE DA TRINDADE ALCANTARA	SETEMBRO	FALTA DE RECADASTRAMENTO
024512-8	MARLY DE OLIVEIRA PEREIRA	SETEMBRO	FALTA DE RECADASTRAMENTO
032336-8	MARTA ALICE GOMES DA SILVA	SETEMBRO	FALTA DE RECADASTRAMENTO
008018-4	MARTA DE JESUS GABRIEL	SETEMBRO	FALTA DE RECADASTRAMENTO
031104-6	MARTA DORACI SANTIM	SETEMBRO	FALTA DE RECADASTRAMENTO
033263-2	MARTA DORACI SANTIM	SETEMBRO	FALTA DE RECADASTRAMENTO
091351-1	MARTINS LUTERO PEREIRA	SETEMBRO	FALTA DE RECADASTRAMENTO
090868-1	MATHEUS SANTOS PINTO	SETEMBRO	FALTA DE RECADASTRAMENTO
002792-6	MAURICIO DE CARVALHO SANTOS	SETEMBRO	FALTA DE RECADASTRAMENTO
026690-0	MEIRE VILLA DOMINGUES	SETEMBRO	FALTA DE RECADASTRAMENTO
024522-5	MERCEDES ANTONIO DE OLIVEIRA	SETEMBRO	FALTA DE RECADASTRAMENTO
022919-2	MIRIAM DE BRITO FLORENTIM	SETEMBRO	FALTA DE RECADASTRAMENTO
007229-8	MIRIAM PEREIRA SHIBAYAMA	SETEMBRO	FALTA DE RECADASTRAMENTO
021750-3	MONICA AP LOLO DE CARVALHO	SETEMBRO	FALTA DE RECADASTRAMENTO
026578-4	MONICA DE JESUS B ASSUMPCAO	SETEMBRO	FALTA DE RECADASTRAMENTO
008670-8	MONICA E HENTSCHEL BARANYI	SETEMBRO	FALTA DE RECADASTRAMENTO
022169-9	MONICA PEREIRA DE CARVALHO	SETEMBRO	FALTA DE RECADASTRAMENTO
009602-8	MONICA PUGLIA NEVES	SETEMBRO	FALTA DE RECADASTRAMENTO
008539-6	NAIR RIBEIRO DA SILVA	SETEMBRO	FALTA DE RECADASTRAMENTO
016796-2	NECILDA MARIA DA SILVA	SETEMBRO	FALTA DE RECADASTRAMENTO
023454-3	NEI ANTONIO RODRIGUES DA SILVA	SETEMBRO	FALTA DE RECADASTRAMENTO
003124-0	NELCI BARROS TEIXEIRA	SETEMBRO	FALTA DE RECADASTRAMENTO
005862-0	NEUSA A DE SOUZA FERNANDES	SETEMBRO	FALTA DE RECADASTRAMENTO
015449-0	NEWTON DA SILVA MARIANO	SETEMBRO	FALTA DE RECADASTRAMENTO
024118-2	NILSA DA SILVA ROSA	SETEMBRO	FALTA DE RECADASTRAMENTO
008795-8	NILTON ANTONIO BATTISTIN	SETEMBRO	FALTA DE RECADASTRAMENTO
090337-2	ODILMA DEMAZI GRATAO	SETEMBRO	FALTA DE RECADASTRAMENTO
024207-3	ONDINA LAUDICEA P MATOS	SETEMBRO	FALTA DE RECADASTRAMENTO
010406-3	ORESTE BARBOZA CALMON	SETEMBRO	FALTA DE RECADASTRAMENTO
002639-4	OSMANDO ALVES ROCHA	SETEMBRO	FALTA DE RECADASTRAMENTO
011593-1	OTILIA DA APARECIDA ROCHA	SETEMBRO	FALTA DE RECADASTRAMENTO
005599-9	OVIDIO PRIETO FERNANDES	SETEMBRO	FALTA DE RECADASTRAMENTO
003793-7	PAULO CESAR DE SOUZA	SETEMBRO	FALTA DE RECADASTRAMENTO

090011-2	PAULO GUILHERME SUNDFELD	SETEMBRO	FALTA DE RECADASTRAMENTO
011774-7	PAULO MARCELO DA SILVA	SETEMBRO	FALTA DE RECADASTRAMENTO
008793-2	PLINIO GENNARI	SETEMBRO	FALTA DE RECADASTRAMENTO
003791-1	RAIMUNDO SOUZA SENHOR	SETEMBRO	FALTA DE RECADASTRAMENTO
022418-4	REGINA CARRARO	SETEMBRO	FALTA DE RECADASTRAMENTO
026939-8	RENATA SAMPAIO RONI	SETEMBRO	FALTA DE RECADASTRAMENTO
007705-2	RENATO GASTALDO	SETEMBRO	FALTA DE RECADASTRAMENTO
008224-1	RICARDO VLADEMIR CAODURO	SETEMBRO	FALTA DE RECADASTRAMENTO
015266-8	RITA DE C FERREIRA BARREIRA	SETEMBRO	FALTA DE RECADASTRAMENTO
028090-0	RITA DE CASSIA RICCI	SETEMBRO	FALTA DE RECADASTRAMENTO
009628-0	RITA TEREZINHA BATISTA	SETEMBRO	FALTA DE RECADASTRAMENTO
016959-0	ROBERTO SILVERIO	SETEMBRO	FALTA DE RECADASTRAMENTO
011634-3	ROBERTO VALDEVINO	SETEMBRO	FALTA DE RECADASTRAMENTO
010823-7	ROGERIO G DA SILVA NETO	SETEMBRO	FALTA DE RECADASTRAMENTO
090757-0	ROMESI LIBERALINO	SETEMBRO	FALTA DE RECADASTRAMENTO
009532-3	ROSA MARIA FARIA BERETA	SETEMBRO	FALTA DE RECADASTRAMENTO
021072-1	ROSALINA MARIA GIBRAM	SETEMBRO	FALTA DE RECADASTRAMENTO
091030-1	ROSALINA MARIA MAURICIO	SETEMBRO	FALTA DE RECADASTRAMENTO
009478-3	ROSANA MARTIN PARELHO ZACHI	SETEMBRO	FALTA DE RECADASTRAMENTO
034343-7	ROSAURA SILVA DE OLIVEIRA	SETEMBRO	FALTA DE RECADASTRAMENTO
007105-6	ROSELI DIAS ROCHA	SETEMBRO	FALTA DE RECADASTRAMENTO
022280-7	ROSIMERI ACQUESTA CANAL	SETEMBRO	FALTA DE RECADASTRAMENTO
007259-9	SERGIO MARTINS DE ASSIS	SETEMBRO	FALTA DE RECADASTRAMENTO
023511-7	SERGIO PEREIRA CESAR	SETEMBRO	FALTA DE RECADASTRAMENTO
025153-3	SHIRLEY P DOMINGOS DA SILVA	SETEMBRO	FALTA DE RECADASTRAMENTO
005090-7	SILVERIO AUGUSTO FLORA FILHO	SETEMBRO	FALTA DE RECADASTRAMENTO
027180-6	SILVIA DE SOUZA C MARIANO	SETEMBRO	FALTA DE RECADASTRAMENTO
031351-9	SILVIA HELENA F DO SANTOS	SETEMBRO	FALTA DE RECADASTRAMENTO
009888-4	SILVIO JOSE DE OLIVEIRA	SETEMBRO	FALTA DE RECADASTRAMENTO
030838-8	SIMEIA DA SILVA	SETEMBRO	FALTA DE RECADASTRAMENTO
026579-2	SIMONE COELHO DA SILVA SOUSA	SETEMBRO	FALTA DE RECADASTRAMENTO
030660-3	SIRLEI GOIS DA CRUZ	SETEMBRO	FALTA DE RECADASTRAMENTO
028194-8	SOLANGE APARECIDA DE CARVALHO	SETEMBRO	FALTA DE RECADASTRAMENTO

009173-5	SONIA APARECIDA ARONCHI	SETEMBRO	FALTA DE RECADASTRAMENTO
091099-5	SONIA APARECIDA DA COSTA	SETEMBRO	FALTA DE RECADASTRAMENTO
008871-8	SONIA REGINA COPOLA COSTA	SETEMBRO	FALTA DE RECADASTRAMENTO
021797-7	SONIA REGINA GUERRA MIRANDA	SETEMBRO	FALTA DE RECADASTRAMENTO
021856-7	SUELI MARIA RODRIGUES	SETEMBRO	FALTA DE RECADASTRAMENTO
030197-0	SUZANA KATIA DE A MACHADO	SETEMBRO	FALTA DE RECADASTRAMENTO
028777-4	TERESA MARIA GARCIA	SETEMBRO	FALTA DE RECADASTRAMENTO
032656-0	TERESA MARIA GARCIA	SETEMBRO	FALTA DE RECADASTRAMENTO
022217-4	TERESINHA A PEREIRA RAICA	SETEMBRO	FALTA DE RECADASTRAMENTO
091224-8	TEREZA DE OLIVEIRA LUIZ	SETEMBRO	FALTA DE RECADASTRAMENTO
023224-0	TEREZA M DE FREITAS BONFANTI	SETEMBRO	FALTA DE RECADASTRAMENTO
003271-7	TEREZINHA DE ARAGAO CUNHA	SETEMBRO	FALTA DE RECADASTRAMENTO
015940-8	TEREZINHA G DE AZEVEDO FRANCA	SETEMBRO	FALTA DE RECADASTRAMENTO
015840-2	TEREZINHA LAZARINI CAMARGO	SETEMBRO	FALTA DE RECADASTRAMENTO
023320-4	THEREZA CORREIA DAVID	SETEMBRO	FALTA DE RECADASTRAMENTO
005369-6	TIRZA MARTINS RIBEIRO	SETEMBRO	FALTA DE RECADASTRAMENTO
016728-9	TOSHIO IURA	SETEMBRO	FALTA DE RECADASTRAMENTO
005257-7	VALDEMAR MIGUEL	SETEMBRO	FALTA DE RECADASTRAMENTO
021898-1	VALDETE CORREA DE ANDRADE	SETEMBRO	FALTA DE RECADASTRAMENTO
026846-5	VALDIR MARCIONILIO DA SILVA	SETEMBRO	FALTA DE RECADASTRAMENTO
002381-7	VALDOMIRO ELIAS DA SILVA	SETEMBRO	FALTA DE RECADASTRAMENTO
021051-9	VALERIUS SANTOS ROSA	SETEMBRO	FALTA DE RECADASTRAMENTO
022385-3	VALQUIRIA LINHARES LIMA SASSON	SETEMBRO	FALTA DE RECADASTRAMENTO
009284-6	VANIA A ORLANDO DE ALMEIDA	SETEMBRO	FALTA DE RECADASTRAMENTO
007614-5	VANIA M R MAGDALENA DE MELLO	SETEMBRO	FALTA DE RECADASTRAMENTO
034565-9	VANIA MARIA DE SA SANTOS COSTA	SETEMBRO	FALTA DE RECADASTRAMENTO
028669-7	VANICE FOLGATI B DA SILVA	SETEMBRO	FALTA DE RECADASTRAMENTO
005308-6	VERA LIGIA GUIMARAES	SETEMBRO	FALTA DE RECADASTRAMENTO
007704-4	VERA LUCIA RIBEIRO CALVE	SETEMBRO	FALTA DE RECADASTRAMENTO
001457-7	VICENTE ALVES	SETEMBRO	FALTA DE RECADASTRAMENTO
015959-7	VITOR HENRIQUE MACHADO	SETEMBRO	FALTA DE RECADASTRAMENTO
026414-4	VITORIA PLACA	SETEMBRO	FALTA DE RECADASTRAMENTO
090516-2	WILLIAN PEDRO MARTINEZ	SETEMBRO	FALTA DE RECADASTRAMENTO

030066-5	ZELIA MARIA DE JESUS E SILVA	SETEMBRO	FALTA DE RECADASTRAMENTO
090484-9	ZILDA RODRIGUES BENTO	SETEMBRO	FALTA DE RECADASTRAMENTO
027038-9	ZILMA FERNANDES PEREIRA	SETEMBRO	FALTA DE RECADASTRAMENTO
028817-8	ZILMA FERNANDES PEREIRA	SETEMBRO	FALTA DE RECADASTRAMENTO

2.FORA DO PRAZO (PAGAMENTO SUSPENSO)

O Diretor Superintendente do Instituto de Previdência do Município de São Bernardo do Campo **CONVOCA** os Aposentados e Pensionistas abaixo relacionados, a **comparecerem imediatamente** a este órgão, situado na Av. Senador Vergueiro, 1.751 – Parque São Diogo - São Bernardo do Campo - SP, para fins de Recadastramento/Prova de Vida e consequente desbloqueio do pagamento do benefício.

MATRÍCULA	NOME	MÊS DE ANIVERSÁRIO	MOTIVO
090345-3	ADALBERTO PAULINO DE MELO	AGOSTO	FALTA DE RECADASTRAMENTO
009843-6	ADEMIR ROBERTO MEDICE	AGOSTO	FALTA DE RECADASTRAMENTO
016913-4	AGRIPINA DA SILVA	JULHO	FALTA DE RECADASTRAMENTO
090097-6	ALICA LOPES DE SOUSA	AGOSTO	FALTA DE RECADASTRAMENTO
015912-3	ALICE PINA DAS NEVES	JUNHO	FALTA DE RECADASTRAMENTO
026399-4	ALZIRA NASCIMENTO DA SILVA	AGOSTO	FALTA DE RECADASTRAMENTO
016058-8	ANA MARIA TERSAROTTO	ABRIL	FALTA DE RECADASTRAMENTO
090787-1	ANDRE LUIZ ALEXANDRE	AGOSTO	FALTA DE RECADASTRAMENTO
002444-9	ANTONIO BATISTA DA SILVA	JUNHO	FALTA DE RECADASTRAMENTO
008408-1	ANTONIO PEREZ	AGOSTO	FALTA DE RECADASTRAMENTO
028652-4	APARECIDA ALICE TAMBARUSSI	AGOSTO	FALTA DE RECADASTRAMENTO
006386-9	APARECIDA H PINTO PINOTTI	AGOSTO	FALTA DE RECADASTRAMENTO
007107-2	ARLETE CARDOSO DE SIQUEIRA	JUNHO	FALTA DE RECADASTRAMENTO
009148-4	CELINA FIOROTTI	AGOSTO	FALTA DE RECADASTRAMENTO
000795-4	DALVA S EFIGENIO DE FRANCA	AGOSTO	FALTA DE RECADASTRAMENTO
090230-0	DAVINA BARRETO DE ANDRADE	MAIO	FALTA DE RECADASTRAMENTO
020175-8	DINAMERES PINHEIRO	AGOSTO	FALTA DE RECADASTRAMENTO
008422-7	DIOREMA MARIA LORENCON SCOPEL	AGOSTO	FALTA DE RECADASTRAMENTO
024271-4	DIRCE DE SOUZA LIMA	AGOSTO	FALTA DE RECADASTRAMENTO
090996-2	DULCE FERREIRA	AGOSTO	FALTA DE RECADASTRAMENTO
016769-5	DULCINEA PEDROSO BENTO	AGOSTO	FALTA DE RECADASTRAMENTO
022676-2	EDINIZIO FRANCISCO DE SOUZA	AGOSTO	FALTA DE RECADASTRAMENTO
021656-5	EDITE MARIA DA SILVA	MARÇO	FALTA DE RECADASTRAMENTO
026683-7	EDWIGES DIAS DA ROSA	AGOSTO	FALTA DE RECADASTRAMENTO
030125-5	ELIENE SANTOS GOMES	AGOSTO	FALTA DE RECADASTRAMENTO
004504-3	ENI BATISTA DIAS SIMIAO	AGOSTO	FALTA DE RECADASTRAMENTO
008079-4	EUNICE ANTONIA C TEIXEIRA	DEZEMBRO	FALTA DE RECADASTRAMENTO
016074-0	EUZA FRANCISCO DE ANDRADE	AGOSTO	FALTA DE RECADASTRAMENTO
090783-9	EVA MARTINS DA SILVA	JULHO	FALTA DE RECADASTRAMENTO
004170-6	EVERALDO DA ROCHA PIRES	AGOSTO	FALTA DE RECADASTRAMENTO
000710-8	FLORDELIS TEDESCHI	JULHO	FALTA DE RECADASTRAMENTO
090752-0	GABRIEL UENO MOREIRA	AGOSTO	FALTA DE RECADASTRAMENTO
003100-4	GERALDA MARTINS	JULHO	FALTA DE RECADASTRAMENTO
004362-7	GERALDA TAVARES DA CRUZ	JUNHO	FALTA DE RECADASTRAMENTO
002436-8	GERALDO GONCALVES DIAS	AGOSTO	FALTA DE RECADASTRAMENTO
013091-1	GERSON SEVERINO DE SOUZA	OUTUBRO	FALTA DE RECADASTRAMENTO
090549-7	GILDETE PEREIRA DA SILVA	JUNHO	FALTA DE RECADASTRAMENTO
015715-5	IRACEMA PEREIRA DA SILVA	AGOSTO	FALTA DE RECADASTRAMENTO
091204-4	JOAO CALVOSO	JULHO	FALTA DE RECADASTRAMENTO
012222-9	JOAO FRANCISCO CASANOVA ROCINO	AGOSTO	FALTA DE RECADASTRAMENTO
026789-1	JORGE PETRU PEREIRA MATTOS	AGOSTO	FALTA DE RECADASTRAMENTO
007871-5	JOSE L DE A PRADO SAMPAIO	AGOSTO	FALTA DE RECADASTRAMENTO
016340-5	JOSE PATRICIO DE ANDRADE	AGOSTO	FALTA DE RECADASTRAMENTO
005699-5	JOSE ROBERTO COPPINI	JULHO	FALTA DE RECADASTRAMENTO
090504-9	JOSE ROBERTO GOMES	JUNHO	FALTA DE RECADASTRAMENTO
091521-2	JOSUE RICARDO PEDRO DOS SANTOS	AGOSTO	FALTA DE RECADASTRAMENTO
016344-7	JULIANO CORDEIRO MACHADO	JULHO	FALTA DE RECADASTRAMENTO
013008-4	LAURENTINA M F DE BARROS	AGOSTO	FALTA DE RECADASTRAMENTO
016602-1	LAURINDA PICHININ DE PAULA	ABRIL	FALTA DE RECADASTRAMENTO
091490-7	LAZARA M SILVA	AGOSTO	FALTA DE RECADASTRAMENTO
091238-7	LORENZO NINAVIA LIMA	AGOSTO	FALTA DE RECADASTRAMENTO
016084-7	LUCIA DOMINGOS SANTOS TEIXEIRA	AGOSTO	FALTA DE RECADASTRAMENTO
023555-7	LUCIMAR FERREIRA DA SILVA	AGOSTO	FALTA DE RECADASTRAMENTO
010714-2	LUIS CARLOS DE GODOY	AGOSTO	FALTA DE RECADASTRAMENTO
002815-0	LUIZ DE PAULA E SILVA	AGOSTO	FALTA DE RECADASTRAMENTO
012071-4	LUIZ HELENO GOMES	AGOSTO	FALTA DE RECADASTRAMENTO
021728-6	LUIZA E BORGES DOS SANTOS	AGOSTO	FALTA DE RECADASTRAMENTO
010999-0	LUZIA MARTINS LA VECCHIA	AGOSTO	FALTA DE RECADASTRAMENTO
007263-8	MANOEL DE ANDRADE GIBIN	AGOSTO	FALTA DE RECADASTRAMENTO
090796-0	MANUEL JOSE PINTO FERREIRA	AGOSTO	FALTA DE RECADASTRAMENTO

091269-6	MARCELO SANTOS DANTAS JUNIOR	JUNHO	FALTA DE RECADASTRAMENTO
091270-1	MARCELO SANTOS DANTAS NETO	MARÇO	FALTA DE RECADASTRAMENTO
015980-6	MARCOS ALEXANDRE RINALDI ROSA	JULHO	FALTA DE RECADASTRAMENTO
006083-7	MARIA APPARECIDA DA COSTA	JULHO	FALTA DE RECADASTRAMENTO
001738-9	MARIA DA GLORIA CORREIA PINTO	AGOSTO	FALTA DE RECADASTRAMENTO
090794-4	MARIA DE LOURDES G FAGANELLO	MAIO	FALTA DE RECADASTRAMENTO
028606-1	MARIA DIVA SOARES LEITE	AGOSTO	FALTA DE RECADASTRAMENTO
091131-5	MARIA DO CARMO SILVA	JUNHO	FALTA DE RECADASTRAMENTO
026836-8	MARIA HELENA DE J CARRASQUEIRA	ABRIL	FALTA DE RECADASTRAMENTO
001742-8	MARIA LAZARA RAMOS LAERCIO	AGOSTO	FALTA DE RECADASTRAMENTO
090411-6	MARIA MOREIRA DE JESUS	JUNHO	FALTA DE RECADASTRAMENTO
009252-9	MARIA NAKAHARA	AGOSTO	FALTA DE RECADASTRAMENTO
001625-2	MARIA NILCE DE OLIVEIRA	AGOSTO	FALTA DE RECADASTRAMENTO
016799-6	MARILENE GLORIA SILVA CARVALHO	AGOSTO	FALTA DE RECADASTRAMENTO
027758-5	MARINA DE LOURDES ZANDONADI	JULHO	FALTA DE RECADASTRAMENTO
028143-5	MARISA ASSUNCAO TEIXEIRA	AGOSTO	FALTA DE RECADASTRAMENTO
016109-7	MARLENE SATURNINO DE JESUS	JUNHO	FALTA DE RECADASTRAMENTO
009251-1	MARLENE TOSTE DOS SANTOS FRIGO	AGOSTO	FALTA DE RECADASTRAMENTO
022511-4	MARLI VIEIRA CAROLINO	JULHO	FALTA DE RECADASTRAMENTO
090594-2	MARLI VIEIRA CAROLINO	JULHO	FALTA DE RECADASTRAMENTO
030909-1	NEILA CHAVES BARBOSA	AGOSTO	FALTA DE RECADASTRAMENTO
008339-4	NEUZA GODOY	AGOSTO	FALTA DE RECADASTRAMENTO
016621-7	NEUZA RUDALOV DE SERVI	AGOSTO	FALTA DE RECADASTRAMENTO
091271-9	NOAH SANTOS DANTAS	OUTUBRO	FALTA DE RECADASTRAMENTO
016010-6	OLIVIA BUENO DE O NASCIMENTO	JUNHO	FALTA DE RECADASTRAMENTO
021511-1	PAULO ROBERTO DA SILVA	AGOSTO	FALTA DE RECADASTRAMENTO
016805-7	PRISCILA DA SILVA CARVALHO	AGOSTO	FALTA DE RECADASTRAMENTO
008312-4	RAFAEL PAULINO RESTITUTI	ABRIL	FALTA DE RECADASTRAMENTO
023239-7	RAQUEL SIQUEIRA	AGOSTO	FALTA DE RECADASTRAMENTO
008258-4	RAUL CONCEICAO	JULHO	FALTA DE RECADASTRAMENTO
091225-6	RENAN MARTINI DUARTE	AGOSTO	FALTA DE RECADASTRAMENTO
021125-6	ROSELI CAPUZZO VEIGA	AGOSTO	FALTA DE RECADASTRAMENTO
022847-1	RUTE CARDOSO DE ALMEIDA	AGOSTO	FALTA DE RECADASTRAMENTO
002475-8	SEBASTIAO MARTINS DA SILVA	AGOSTO	FALTA DE RECADASTRAMENTO
023769-8	SOLANGE REGINA FELIPE	JULHO	FALTA DE RECADASTRAMENTO
000011-4	SUZANA LUCIA RODRIGUES FELIPPE	AGOSTO	FALTA DE RECADASTRAMENTO
091381-2	TATIANA CRISTINA DA SILVA QUIL	AGOSTO	FALTA DE RECADASTRAMENTO
016459-0	TATIANE DA SILVA	JULHO	FALTA DE RECADASTRAMENTO
091445-2	TRINDADE JORDAO CARVALHO	AGOSTO	FALTA DE RECADASTRAMENTO
007654-3	WALTER GOMES DA COSTA PEREIRA	AGOSTO	FALTA DE RECADASTRAMENTO

PORTARIAS E APOSTILAS ASSINADAS PELO SR. DIRETOR SUPERINTENDENTE

PORTARIA Nº4834/2023-SBCPREV

I– Conceder, o benefício de pensão por morte ao(s) dependente(s) a seguir relacionado(s), consignado na alínea “a”, inciso II, do artigo 11 combinado com os termos dos artigos 21 a 30, da Lei Complementar Municipal nº 14 de 13 de dezembro de 2019, **a partir de 18 de julho de 2023**, em decorrência do óbito da segurada Sr(a) **CATIA FERREIRA DA TRINDADE**, matrícula n° **38300,** ocorrido em **18/07/2023.**

II– Os proventos calculados nos termos da legislação acima mencionada correrão à conta do SBCPrev – Instituto de Previdência do Município de São Bernardo do Campo.

III– A revisão ou atualização dos proventos relativos à pensão por morte ficarão sujeitos aos mesmos índices estabelecidos pelo Regime Geral de Previdência – RGPS.

NOME DO BENEFICIÁRIO(A)	CPF	PARENTESCO
JOSE GERALDO DA TRINDADE	246.220.518-77	CÔNJUGE

PORTARIA Nº 4835/2023-SBCPREV

I – Conceder, o benefício de pensão por morte ao(s) dependente(s) a seguir relacionado(s), consignado na alínea “a”, inciso II, do artigo 11 combinado com os termos dos artigos 21 a 30, da Lei Complementar Municipal nº 14 de 13 de dezembro de 2019, **a partir de 05 de agosto de 2023** , em decorrênciado óbito do segurado Sr (a) **ADELMO JOÃO MAROTTI** , matrícula n° **2656,** ocorrido em **05/08/2023.**

II – Os proventos calculados nos termos da legislação acima mencionada correrão à conta do SBCPrev – Instituto de Previdência do Município de São Bernardo do Campo.

III– A revisão ou atualização dos proventos relativos à pensão por morte ficarão sujeitos aos mesmos índices estabelecidos pelo Regime Geral de Previdência – RGPS.

NOME DO BENEFICIÁRIO(A)	CPF	PARENTESCO
MARIA GOMES MAROTTI	131.322.428-61	CÔNJUGE

APOSTILA Nº 2612/2023 – SBCPREV

Apostilar o ato que concedeu o benefício de aposentadoria a(o) segurado(a) abaixo relacionado(a), conforme decisão judicial no Processo Digital nº 1023106-38.2017.8.26.0564 – Tribunal de Justiça do Estado de São Paulo, constante no Processo Judicial - SBCPREV nº PR 1645/2019-91, reajustando o valor dos proventos com o acréscimo de 10% sobre a referência efetiva EM1-J.

NOME	MATRÍCULA	DATA APOSENTADORIA	REFERÊNCIA	Nº PROCESSO PR.
TORIE HIRATA	9.849-4	10/04/1995	EM1-J com acréscimo de 10% sobre a referência efetiva	PR.1224/2018

APOSTILA N.º 2613/2023 – SBCPREV

MARCELO AUGUSTO ANDRADE GALHARDO, Diretor Superintendente do Instituto de Previdência do Município de São Bernardo do Campo - SBCPREV, usando das atribuições que lhe são conferidas por Lei, resolve:

Expedir a presente Apostila para declarar que, ficam concedidas as progressões aos funcionários abaixo relacionados, nas respectivas referências, em cumprimento ao disposto no artigo 20 da Resolução SBCPREV Nº 005/2023.

HORIZONTAL 2021							
FAIXA I – ANALISTA PREVIDENCIÁRIO							
MAT	**D**	**NOME**	**CARGO**	**LOT**	**DE**	**PARA**	
900024	1	HENRIQUE APARECIDO VICENTE	ANALISTA PREVIDENCIÁRIO	DFIN.3	16 B	16 C	
FAIXA II – AGENTE PREVIDENCIÁRIO							
MAT	**D**	**NOME**	**CARGO**	**LOT**	**DE**	**PARA**	
900043	8	SILVIA HASHIZUME NAKASONE	AGENTE PREVIDENCIÁRIO	DFIN.1	1 A	1 B	
900013	7	ANTONIO CARLOS DOMINGOS	AGENTE PREVIDENCIÁRIO	DAO.2	1 B	1 C	
900025	0	MARISA ROSA DE MORAES MARIANO	AGENTE PREVIDENCIÁRIO	DPREV.1	1 B	1 C	
900039	9	ROGERIO DA SILVA ROSA	AGENTE PREVIDENCIÁRIO	DPREV.2	1 A	1 B	
900041	2	WALTER APARECIDO AMARAL	AGENTE PREVIDENCIÁRIO	DFIN.2	1 A	1 B	

VERTICAL 2022							
ANALISTA PREVIDENCIÁRIO							
MAT	**D**	**NOME**	**CARGO**	**LOT**	**DE**	**PARA**	
900024	1	HENRIQUE APARECIDO VICENTE	ANALISTA PREVIDENCIÁRIO I	DFIN.3	16 C	17 C	
900035	7	VANESSA SILVA PEREIRA	ANALISTA PREVIDENCIÁRIO I	DAO.2	16 A	17 A	

AGENTE PREVIDENCIÁRIO							
MAT	D	NOME	CARGO	LOT	DE	PARA	
900013	7	ANTONIO CARLOS DOMINGOS	AGENTE PREVIDENCIÁRIO I	DAO.2	1 C	2 B	
900043	8	SILVIA HASHIZUME NAKASONE	AGENTE PREVIDENCIÁRIO I	DFIN.1	1 B	2 B	
900025	0	MARISA ROSA DE MORAES MARIANO	AGENTE PREVIDENCIÁRIO I	DPREV.1	1 C	2 B	
900034	9	RENATA SOARES BONINE	AGENTE PREVIDENCIÁRIO I	DFIN.2	1 B	2 B	
900026	8	RAQUEL CAVALARI SANNAZZARO	AGENTE PREVIDENCIÁRIO I	DPREV.2	1 B	2 B	
900039	9	ROGERIO DA SILVA ROSA	AGENTE PREVIDENCIÁRIO I	DPREV.2	1 B	2 B	
900030	7	DANIEL MENDES LEU	AGENTE PREVIDENCIÁRIO I	DPREV.1	1 B	2 B	
900046	2	LEONARDO QUARESMA DE AMAZONAS	AGENTE PREVIDENCIÁRIO I	DFIN.1	1 A	2 A	

HORIZONTAL 2023							
FAIXA I – ANALISTA PREVIDENCIÁRIO							
MAT	D	NOME	CARGO	LOT	DE	PARA	
900035	7	VANESSA SILVA PEREIRA	Analista Previdenciário II	DAO.2	17 A	17 B	
FAIXA II – AGENTE PREVIDENCIÁRIO							
MAT	D	NOME	CARGO	LOT	DE	PARA	
900054	3	DANIEL TAMOTSU DOS SANTOS	Agente Previdenciário I	DPREV.2	1 A	1 B	
900051	9	SANDRA APARECIDA OLIVEIRA SANTOS	Agente Previdenciário I	DSUP.1	1 A	1 B	
900034	9	RENATA SOARES BONINE	Agente Previdenciário II	DFIN.2	2 B	2 C	
900055	1	HORÁCIO LEANDRO TALÓ	Agente Previdenciário I	DPREV.2	1 A	1 B	

HOMOLOGAÇÃO DO CÁLCULO DO BENEFÍCIO DE PENSÃO POR MORTE

PROCESSO	ORIGEM	NOME
PR.0472/2023	SBCPREV	JOSE GERALDO DA TRINDADE
PR.0537/2023	SBCPREV	MARIA GOMES MAROTTI

HOMOLOGAÇÃO DA ALTERAÇÃO DO CÁLCULO DO BENEFÍCIO DE APOSENTADORIA

PROCESSO	ORIGEM	NOME
PR.1224/2018	SBCPREV	TORIE HIRATA

HOMOLOGAÇÃO DO ENCERRAMENTO DO BENEFÍCIO DE PENSÃO POR MORTE

PROCESSO	ORIGEM	NOME
PR.0286/2020	SBCPREV	OLGA BENEDICTA BERNARDELLO

HOMOLOGAÇÃO DO ENCERRAMENTO DO BENEFÍCIO DE APOSENTADORIA

PROCESSO	ORIGEM	NOME
PR.2339/2018	SBCPREV	ESTER ALVES DE OLIVEIRA
PR.5887/2018	SBCPREV	IDOVALDO MORALES
PR.0228/2019	SBCPREV	KOITI SAKAI
PR.2561/2018	SBCPREV	MARIA JOSÉ DE SIQUEIRA MARTINEZ

COMUNICADO DE FALECIMENTO Nº 35/2023

MATRÍCULA	NOME	BENEFÍCIO	DATA DO FALECIMENTO	CPF
1.590-5	IDOVALDO MORALES	APOSENTADORIA	31/07/2023	092.980.108-34
5.522-4	KOITI SAKAI	APOSENTADORIA	31/08/2023	044.041.658-20
7.052-1	ESTER ALVES DE OLIVEIRA	APOSENTADORIA	21/08/2023	001.764.538-73
15.112-5	MARIA JOSÉ DE SIQUEIRA MARTINEZ	APOSENTADORIA	16/08/2023	445.861.168-20
91.009-2	OLGA BENEDICTA BERNARDELLO	PENSÃO	17/08/2023	362.479.418-38

MARCELO AUGUSTO ANDRADE GALHARDO
Diretor Superintendente do Instituto de Previdência
do Município de São Bernardo do Campo

.....

Administração Indireta
Faculdade de Direito de São Bernardo do Campo

SFD.103 – SEÇÃO DE ADMINISTRAÇÃO
PORTARIA Nº 869/2023-SA

I – Designa a servidora **Gisele Rodrigues dos Santos** matrícula nº 703, Assistente Administrativo Autárquico IV, referência "15C" para exercer em substituição, o cargo em comissão, de Encarregado de Serviço de Estágio – SFD. 104.1 referência "P", no período de 11 de setembro a 10 de outubro de 2023;

PORTARIA Nº 870/2023-SA

I – Designa a servidora **Renata Batista Nunes**, matrícula nº 716, Assistente Administrativo Autárquico V, referência "16C" para exercer em substituição, o cargo em comissão, de Encarregado de Atividades Forenses – SFD. 104.2 referência "P", no período de 11 a 25 de setembro de 2023;

SFD.109 - SEÇÃO DE COMPRAS E CONTRATOS

Em cumprimento à Lei Orgânica do Município de São Bernardo do Campo, de 5 de abril de 1990, e à Lei Federal nº 8.666, de 21 de junho de 1993, e suas alterações, a Faculdade de Direito de São Bernardo do Campo, Autarquia Municipal, faz publicar, por meio da SFD-109 (Seção de Compras e Contratos), o(s) extrato(s) abaixo discriminado(s):

TERMO DE
ADITAMENTO Nº: 25/2023
CONTRATO Nº: 20/2022
PROCESSO Nº: 33/2022
FUNDAMENTO: Artigo 57, inciso IV, da Lei Federal nº 8.666/1993.
CONTRATADA: PARADIGMA BUSINESS SOLUTIONS LTDA.
CNPJ: 02.816.751/0001-06

OBJETO: Prestação de serviços de sistema de compras eletrônicas via internet, estando inclusos: instalação, treinamento, manutenção e suporte técnico para atender às necessidades da Faculdade de Direito de São Bernardo do Campo.

VALOR ESTIMADO: R$ 74.541,60 (setenta e quatro mil, quinhentos e quarenta e um reais e sessenta centavos).

VIGÊNCIA: 31/08/2023 a 30/08/2024
ASSINATURA: 30/08/2023

TERMO DE
ADITAMENTO Nº 26/2023
CONTRATO Nº: 22/2022
PROCESSO Nº: 91/2022
FUNDAMENTO: Artigo 57, inciso II, c/c artigo 65, inciso I, alínea "b", e § 1º, da Lei Federal nº 8.666/1993.
CONTRATADA: DETECT DEDETIZADORA E DESENTUPIDORA LTDA.-ME.
CNPJ: 29.736.531/0001-29

OBJETO: Prestação de serviços de: a) desinsetização; b) desratização; e c) higienização e desinfecção de reservatórios e caixas d'água com análise bacteriológica de água, pelo período de 12 (doze) meses, para a Faculdade de Direito de São Bernardo do Campo, englobando o fornecimento e a aplicação dos produtos necessários.

VALOR: Mantido o valor total estimado de R$ 7.980,00 (sete mil, novecentos e oitenta reais).

VIGÊNCIA: 08/09/2023 a 07/09/2024
ASSINATURA: 04/09/2023

CONTRATO Nº: 18/2023
PROCESSO Nº: 86/2023
FUNDAMENTO: Artigo 75, inciso I da Lei Federal nº 14.133/2021.
CONTRATADA: SEVENOAKS SERVIÇOS LTDA.-EPP.
CNPJ: 48.306.051/0001-72

OBJETO: Contratação de serviço técnico especializado em engenharia de custos, englobando a análise e a confecção (se necessária) de planilhas orçamentárias de preços unitários, utilizando, como parâmetro, preços públicos referenciais da construção civil, visando à assistência técnica em perícia judicial no âmbito de ação movida em face da Faculdade de Direito de São Bernardo do Campo.

VALOR: R$ 19.900,00 (dezenove mil e novecentos reais).
VIGÊNCIA: 05/09/2023 a 04/09/2024
ASSINATURA: 04/09/2023

Nesta data, por parte do Senhor Diretor da Faculdade de Direito de São Bernardo do Campo, comunicamos a ABERTURA do seguinte certame:

Pregão Presencial nº 12/2023 - Processo de Compra e/ou Serviço nº 81/2023. Objeto: Fornecimento de licenças Google Workspace For Education Plus para a Faculdade de Direito de São Bernardo do Campo, pelo período de 36 (trinta e seis) meses. Sessão Pública: 22 de setembro de 2023, às 9h30, na Sala 19 do Prédio Java. Edital disponível no site www.direitosbc.br. Informações: Seção de Compras e Contratos, situada na Rua Java, 425, Jardim do Mar, São Bernardo do Campo/SP, pelo telefone (11) 3927-0153 ou e-mail licitacao@direitosbc.br, das 9h às 12h e das 13h às 16h.

Michelle H. A. de Mello
Chefe da Seção de Compras e Contratos

.....

CARTÃO VERMELHO para o RACISMO

PRATICAR ATOS DE RACISMO É CRIME! E, EM SÃO BERNARDO, GERA MULTA DE ATÉ R$ 15 MIL.

(Lei municipal 7.216, de 29 de junho de 2023)

DENUNCIE: 153 (GCM)

Mais informações:
www.saobernardo.sp.gov.br

SÃO BERNARDO DO CAMPO
PREFEITURA DE ENTREGAS E RESULTADOS