# Notícias do Município

www.saobernardo.sp.gov.br

PREFEITURA DE são bernardo
Orgulho de viver aqui

**ÓRGÃO OFICIAL DO MUNICÍPIO DE SÃO BERNARDO DO CAMPO - 20 DE MAIO DE 2005 - ANO XXIX - Nº 1.291**


## ATOS DO PODER EXECUTIVO

### GABINETE DO PREFEITO

**LEI Nº 5.388, DE 19 DE MAIO DE 2005**

**Projeto de Lei nº 023/2005 – Executivo Municipal**

**Dispõe sobre a alteração de dispositivos da Lei Municipal nº 4.828, de 22 de dezembro de 1999, e dá outras providências.**

**WILLIAM DIB**, Prefeito do Município de São Bernardo do Campo, faz saber que a Câmara Municipal de São Bernardo do Campo decretou e ele promulga a seguinte lei:

**Art. 1º.** A Lei Municipal nº 4.828, de 22 de dezembro de 1999, em decorrência da promulgação da Emenda Constitucional nº 41, de 2003, passa a vigorar com as seguintes modificações:

**"Art. 1º.** Fica instituído o Sistema de Previdência Social do Servidor do Município de São Bernardo do Campo - SPM, de caráter contributivo e solidário, do qual são segurados os funcionários titulares de cargos efetivos da Administração Direta, Autárquica e Fundacional Pública, assim como os seus beneficiários pensionistas." (NR)

**"§ 1º.** São também segurados os funcionários inativos e respectivos beneficiários pensionistas vinculados ao Sistema Municipal de Previdência criado pela Lei Municipal n° 4.497, de 18 de junho de 1997, bem como os aposentados antes da vigência da Lei Municipal n° 4.172, de 17 de março de 1994, e seus pensionistas, anteriormente vinculado ao Tesouro Municipal." (NR)

.....

**"Art. 4º.** As entidades mencionadas no artigo 1° destinarão ao Fundo de Previdência Municipal - FUPREM receita mensal correspondente a 20% (vinte por cento) das respectivas folhas de pagamento dos seus servidores ativos vinculados ao Sistema de Previdência Social do Servidor do Município de São Bernardo do Campo - SPM, compondo-se da seguinte forma:

I - 11% (onze por cento) para o custeio do plano previdenciário; (NR)

II - 9% (nove por cento) para cobertura parcial do passivo atuarial do Sistema a ser consolidado. (NR)

.....

IV - Alíquotas de contribuição:

a) 11% (onze por cento) sobre o valor base de contribuição dos segurados ativos; (NR)

b) 11% (onze por cento) sobre o valor base de contribuição dos segurados inativos; (NR)

c) 11% (onze por cento) sobre o valor base de contribuição dos beneficiários pensionistas; (NR)

.....

**§ 4º.** As contribuições previdenciárias a que se referem as alíneas "b" e "c" do inciso IV somente incidirão sobre a parcela dos proventos e das pensões que superarem o limite estabelecido para os benefícios do Regime Geral de Previdência Social - RGPS de que trata o artigo 201 da Constituição Federal." (AC)

**"Art. 8°**.....

**§ 1°.** Os servidores abrangidos pelo regime de previdência de que trata esta Lei serão aposentados, calculados os seus proventos a partir dos valores fixados na forma do § 6°: (AC)

I - por invalidez permanente, sendo os proventos proporcionais ao tempo de contribuição, observado o disposto no § 7º, exceto se decorrente de acidente em serviço, moléstia profissional ou doença grave, contagiosa ou incurável, nos termos dos §§ 3º e seguintes deste artigo;

II - compulsoriamente, aos setenta anos de idade, com proventos proporcionais ao tempo de contribuição;

III - voluntariamente, desde que cumprido tempo mínimo de dez anos de efetivo exercício no serviço público e cinco anos no cargo efetivo em que se dará a aposentadoria, observadas as seguintes condições:

a) sessenta anos de idade e trinta e cinco de contribuição, se homem, e cinqüenta e cinco anos de idade e trinta de contribuição, se mulher; ou

b) sessenta e cinco anos de idade, se homem, e sessenta anos de idade, se mulher, com proventos proporcionais ao tempo de contribuição.

**§ 2º.** Na hipótese de aposentação voluntária com fundamento na alínea "a" do inciso III deste artigo, os requisitos de idade e tempo de contribuição previstos serão reduzidos em cinco anos para o professor que comprove exclusivamente tempo de efetivo exercício da função de magistério, exercida unicamente em sala de aula, na educação infantil e no ensino fundamental e médio. (AC)

**§ 3º.** Acidente em serviço é aquele ocorrido no exercício do cargo, que se relacione, direta ou indiretamente, com as atribuições deste, provocando lesão corporal ou perturbação funcional que cause a perda ou redução, permanente ou temporária, da capacidade para o trabalho. (AC)

**§ 4º.** Equiparam-se ao acidente em serviço, para os efeitos desta lei: (AC)

I - o acidente ligado ao serviço que, embora não tenha sido a causa única, haja contribuído diretamente para a redução ou perda da sua capacidade para o trabalho, ou produzido lesão que exija atenção médica para a sua recuperação;

II - o acidente sofrido pelo segurado no local e no horário do trabalho, em conseqüência de:

a) ato de agressão, sabotagem ou terrorismo praticado por terceiro ou companheiro de serviço;

b) ofensa física intencional, inclusive de terceiro, por motivo de disputa relacionada ao serviço;

c) ato de imprudência, de negligência ou de imperícia de terceiro ou de companheiro de serviço;

d) ato de pessoa privada do uso da razão, e

e) desabamento, inundação, incêndio e outros casos fortuitos ou decorrentes de força maior.

III - a doença proveniente de contaminação acidental do segurado no exercício do cargo, e

IV - o acidente sofrido pelo segurado ainda que fora do local e horário de serviço:

a) na execução de ordem ou na realização de serviço relacionado ao cargo;

b) na prestação espontânea de qualquer serviço ao Município para lhe evitar prejuízo ou proporcionar proveito;

c) em viagem a serviço, inclusive para estudo quando financiada pelo Município dentro de seus planos para melhor capacitação da mão-de-obra, independentemente do meio de locomoção utilizado, inclusive veículo de propriedade do segurado, e

d) no percurso da residência para o local de trabalho ou deste para aquela, qualquer que seja o meio de locomoção, inclusive veículo de propriedade do segurado.

**§ 5º.** Consideram-se doenças graves, contagiosas ou incuráveis, a que se refere o inciso I do § 1º deste artigo, tuberculose ativa, alienação mental, esclerose múltipla, neoplasia maligna, cegueira posterior ao ingresso no serviço público, hanseníase, paralisia irreversível e incapacitante, cardiopatia grave, pênfigo foliáceo, doença de Parkinson, espondiloartrose anquilosante, nefropatia grave, estados avançados do mal de Paget (osteíte deformante), síndrome da imunodeficiência adquirida (AIDS), hepatopatia grave, fibrose cística grave, fibrose cística (muscoviscidose), contaminação por radiação, lesão da coluna cervical, lesão neurológica e amputação de membros, desde que comprovadas pela Junta Médica do Serviço de Inspeção, que impossibilitem o exercício da atividade funcional do servidor, bem como a readaptação em outra atividade e quaisquer outras doenças não enumeradas nesta lei que propiciem no regime de previdência dos servidores federais aposentadoria com proventos integrais, ou, no Regime Geral de Previdência Social, aposentadoria por invalidez não sujeita a prazo de carência (Portaria Interministerial nº 2.998, de 23 de agosto de 2001, e atos subseqüentes). (AC)

**§ 6º.** Para o cálculo dos proventos de aposentadoria, por ocasião da respectiva concessão, serão considerados os subsídios ou remunerações utilizados como base para as contribuições do servidor aos regimes de previdência de que tratam os artigos 40 e 201 da Constituição Federal. (AC)

**§ 7º.** No cálculo dos proventos de aposentadoria previsto no parágrafo anterior e no artigo 2° da Emenda Constitucional n° 41, de 19 de dezembro de 2003, será considerada a média aritmética simples das maiores remunerações, utilizadas como base para as contribuições do servidor aos regimes de previdência a que esteve vinculado, correspondentes a 80% (oitenta por cento) de todo o período contributivo desde a competência julho de 1994 ou desde a do início da contribuição, se posterior àquela competência. (AC)

**§ 8º.** Sendo a média a que se refere o parágrafo anterior superior à remuneração atual do servidor prevalecerá esta última para fins de cálculo de aposentadoria com proventos proporcionais.

**§ 9º.** As remunerações consideradas no cálculo do valor inicial dos proventos terão os seus valores atualizados mês a mês de acordo com a variação integral do índice fixado para a atualização dos salários-de-contribuição considerados no cálculo dos benefícios do Regime Geral de Previdência Social - RGPS. (AC)

**§ 10.** A base de cálculo dos proventos será a remuneração do servidor no cargo efetivo nas competências a partir de julho de 1994 em que não tenha havido contribuição para regime próprio. (AC)

**§ 11.** Os valores das remunerações a serem utilizadas no cálculo de que trata o § 9º serão comprovados mediante documento fornecido pelos órgãos e entidades gestoras dos regimes de previdência aos quais o servidor esteve vinculado ou por outro documento público, na forma do regulamento. (AC)

**§ 12.** Para os fins do § 7º, as remunerações consideradas no cálculo da aposentadoria, atualizadas na forma do § 9º, não poderão ser: (AC)

I - inferiores ao valor do salário-mínimo;

II - superiores ao limite máximo do salário-de-contribuição, quanto aos meses em que o servidor esteve vinculado ao Regime Geral de Previdência Social - RGPS.

**§ 13.** Os proventos, calculados de acordo com o § 7º deste artigo, por ocasião de sua concessão, não poderão ser inferiores ao valor do salário-mínimo nem exceder a remuneração do respectivo servidor no cargo efetivo em que se deu a aposentadoria. (AC)

**§ 14.** Os benefícios de aposentadoria e de pensão por morte (artigo 9º) serão reajustados na mesma data e pelo mesmo índice aplicado no reajuste dos benefícios do Regime Geral de Previdência Social - RGPS. (AC)

**§ 15.** O servidor titular de cargo efetivo que tenha completado as exigências para aposentadoria voluntária estabelecida na alínea "a" do inciso III do "caput", e que opte por permanecer em atividade, fará jus a um abono de permanência equivalente ao valor da sua contribuição previdenciária até completar as exigências para aposentadoria compulsória contidas no inciso II do "caput". (AC)

**§ 16.** O pagamento do abono de permanência é de responsabilidade do Município e será devido a partir do cumprimento dos requisitos de obtenção do benefício, respeitada a prescrição qüinqüenal. (AC)

**§ 17.** A aposentadoria compulsória será declarada por ato da autoridade competente, com vigência a partir do dia imediato àquele em que o servidor atingir a idade limite." (AC)

.....

**"Art. 9°.** .....

**Parágrafo único.** O benefício de pensão por morte será igual: (NR)

I - à totalidade dos proventos percebidos pelo aposentado na data anterior à do óbito, até o limite máximo estabelecido para os benefícios do Regime Geral de Previdência Social - RGPS, acrescida de 70% (setenta por cento) da parcela excedente a este limite; ou

II - à totalidade do subsídio ou da remuneração do servidor no cargo efetivo na data anterior à do óbito, até o limite máximo estabelecido para os benefícios do Regime Geral de Previdência Social - RGPS, acrescida de 70% (setenta por cento) da parcela excedente a este limite, se o falecimento ocorrer quando o servidor ainda estiver em atividade."

.....

**"Art. 10.** .....

**§ 1º.** Serão observados, antes do rateio, os termos de eventual decisão judicial fixando pensão alimentícia a ex-cônjuge ou ex-companheira(o), para sustento próprio. (AC)

**§ 2º.** A pensão será deferida por inteiro a(o) viúva(o) ou companheira(o), na falta de outros dependentes legais.

**§ 3º.** Qualquer habilitação ou exclusão que venha a ocorrer após a concessão do benefício somente produzirá efeito a partir da data em que se realizar."

"Art. 14. .....

I – o cônjuge, a(o) companheira(o), os filhos não emancipados de qualquer condição, menores de 21 (vinte e um) anos ou inválidos e ex-cônjuge ou ex-companheira(o), desde que comprovada decisão judicial fixando pensão alimentícia, para sustento próprio. (NR)

.....

§ 5º. **Não tem direito à percepção dos benefícios previstos nesta lei o cônjuge separado judicialmente ou divorciado ou a(o) ex-companheira(o), se finda a união estável, exceto se comprovada decisão judicial fixando pensão alimentícia para sustento próprio." (NR)**

**"Art. 23.** .....

.....

V **-** outras obrigações autorizadas pelo segurado ou pensionista." (NR)

.....

**Art. 47.** .....

"Capítulo V

**Regras Especiais e de Transição das Aposentadorias (AC)**

**Art. 47-A.** Ao segurado que tenha ingressado regularmente em cargo efetivo na Administração Pública até 15 de dezembro de 1998, é assegurado o direito de opção pela aposentadoria voluntária, com proventos calculados de acordo com os §§ 6º e seguintes do artigo 8º desta lei, quando o servidor, cumulativamente: (AC)

I - contar com cinqüenta e três anos de idade, se homem, e quarenta e oito anos de idade, se mulher;

II - tiver cinco anos ou mais de efetivo exercício no cargo em que se dará a aposentação;

III - contar com tempo de contribuição previdenciária igual, no mínimo, à soma de:

a) trinta e cinco anos, se homem, e trinta anos, se mulher, e

b) um período adicional de contribuição equivalente a, no mínimo, 20% (vinte por cento) do tempo de contribuição que, no dia 16 de dezembro de 1998, faltava para atingir o limite de tempo constante da alínea "a" deste inciso.

**§ 1º.** O servidor de que trata este artigo que cumprir as exigências para aposentadoria na forma do "caput" terá os seus proventos de inatividade reduzidos para cada ano antecipado em relação aos limites de idade estabelecidos pelo § 1º, III, "a", e § 2º, ambos do artigo 8º desta lei, na seguinte proporção:

I - três inteiros e cinco décimos por cento, para aquele que completar as exigências para aposentadoria na forma do "caput" até 31 de dezembro de 2005;

II - cinco por cento, para aquele que completar as exigências para aposentadoria na forma do "caput" a partir de 1º de janeiro de 2006.

**§ 2º.** O professor que, até 16 de dezembro de 1998, tenha ingressado, regularmente, em cargo efetivo de magistério e que opte por aposentar-se na forma do disposto no "caput", terá o tempo de serviço exercido até aquela data contado com o acréscimo de 17% (dezessete por cento), se homem, e de 20% (vinte por cento), se mulher, desde que se aposente, exclusivamente, com tempo de efetivo exercício nas funções de magistério, observado o disposto no § 1º.

**§ 3º.** O servidor de que trata este artigo, que tenha completado as exigências para aposentadoria voluntária estabelecidas no "caput", e que opte por permanecer em atividade, fará jus a um abono de permanência equivalente ao valor da sua contribuição previdenciária até completar as exigências para aposentadoria compulsória contidas no inciso II do § 1º do artigo 8º desta lei.

**§ 4º.** Às aposentadorias concedidas de acordo com este artigo aplica-se o disposto no § 14 do artigo 8º desta lei.

**Art. 47-B.** É assegurada a concessão, a qualquer tempo, de aposentadoria aos servidores públicos, bem como pensão aos seus dependentes, que, até 30 de dezembro de 2003, tenham cumprido todos os requisitos para obtenção desses benefícios, com base nos critérios da legislação então vigente. (AC)

**§ 1º.** O servidor de que trata este artigo que opte por permanecer em atividade tendo completado as exigências para aposentadoria voluntária e que conte com, no mínimo, 25 (vinte e cinco) anos de contribuição, se mulher, ou 30 (trinta) anos de contribuição, se homem, fará jus a um abono de permanência equivalente ao valor da sua contribuição previdenciária até completar as exigências para aposentadoria compulsória contidas no inciso II do § 1º do artigo 8º, assim como observadas as demais regras específicas ao mesmo no § 15 do artigo 8º também desta lei.

**§ 2º.** Os proventos da aposentadoria a ser concedida aos servidores referidos no "caput", em termos integrais ou proporcionais ao tempo de contribuição já exercido até 30 de dezembro de 2003, bem como as pensões de seus dependentes, serão calculados de acordo com a legislação em vigor à época em que foram atendidos os requisitos nela estabelecidos para a concessão desses benefícios ou nas condições da legislação vigente.

**Art. 47-C.** Ressalvado o direito de opção à aposentadoria pelas normas estabelecidas pelas alíneas "a" e "b" do inciso III do § 1º e pelo § 2°, ambos do artigo 8º desta lei, o servidor que tenha ingressado no serviço público até 30 de dezembro de 2003 poderá aposentar-se com proventos integrais, que corresponderão à totalidade da remuneração do servidor no cargo efetivo em que se der a aposentadoria, na forma da lei, quando, observadas as reduções de idade e tempo de contribuição contidas no § 2° do artigo 8º, vier a preencher, cumulativamente, as seguintes condições: (AC)

I - sessenta anos de idade, se homem, e cinqüenta e cinco anos de idade, se mulher;

II - trinta e cinco anos de contribuição, se homem, e trinta anos de contribuição, se mulher;

III - vinte anos de efetivo exercício no serviço público, e

IV - dez anos de carreira e cinco anos de efetivo exercício no cargo em que se der a aposentadoria.

**Parágrafo único.** Os proventos das aposentadorias concedidas conforme este artigo serão revistos na mesma proporção e na mesma data, sempre que se modificar a remuneração dos servidores em atividade, na forma da lei, observado o disposto no artigo 37, XI, da Constituição Federal.

**O TELEFONE DA PREFEITURA DE SÃO BERNARDO MUDOU. ANOTE O NOVO NÚMERO: 4348-1000**

**Art. 47-D.** O abono de permanência, direito do servidor em atividade nas hipóteses previstas nesta lei, constitui encargo de responsabilidade do Município, por seus órgãos dos Poderes Legislativo e Executivo, inclusive de suas autarquias e fundações públicas, sendo destituído de natureza previdenciária. (AC)
**Art. 47-E.** Observado o disposto no artigo 37, XI, da Constituição Federal, os proventos de aposentadoria dos servidores públicos titulares de cargo efetivo e as pensões dos seus dependentes pagos pelo Fundo de Previdência Municipal - FUPREM, em fruição em 31 de dezembro de 2003, bem como os proventos de aposentadoria dos servidores e as pensões dos dependentes abrangidos pelo artigo 47-B desta lei, serão revistos na mesma proporção e na mesma data, sempre que se modificar a remuneração dos servidores em atividade, sendo também estendidos aos aposentados e pensionistas quaisquer benefícios ou vantagens posteriormente concedidos aos servidores em atividade, inclusive quando decorrentes da transformação ou reclassificação do cargo ou função em que se deu a aposentadoria ou que serviu de referência para a concessão da pensão, na forma da lei. (AC)
**Art. 47-F.** O tempo de serviço, considerado pela legislação vigente, para efeito de aposentadoria, será contado como tempo de contribuição, excluído o tempo fictício." (AC)
**"Capítulo VI** (NR)
Disposições Finais e Transitórias
**Art. 48.** ....."
**"Art. 49-A.** No caso dos servidores inativos e pensionistas que já estavam em gozo de benefício em 31 de dezembro de 2003, data de publicação da Emenda Constitucional nº 41, a incidência da contribuição previdenciária sobre a parcela do respectivo benefício obedecerá à mesma regra do § 4º do artigo 4º desta lei." (AC)
**"Art. 49-B.** Aplica-se a mesma regra do artigo anterior às aposentadoria e pensões concedidas posteriormente à 31 de dezembro de 2003, porém cujos requisitos para obtenção do benefício foram cumpridos ou verificados anteriormente a essa data e com base na legislação então vigente." (AC)
**Art. 2º.** Fica revogado o artigo 50 da Lei Municipal n° 4.828, de 22 de dezembro de 1999.
**Art. 3º.** Esta lei entra em vigor na data de sua publicação, produzindo efeitos, quanto à majoração ou instituição de alíquotas de contribuição previdenciária, após decorridos 90 (noventa) dias da data da sua publicação.
**Parágrafo único.** Até o início da vigência dos efeitos de que tratam este artigo, as alíquotas de contribuição dos funcionários ativos e inativos e dos pensionistas continuam a ocorrer nos mesmos percentuais até então estabelecidos pela Lei Municipal n° 4.828, de 22 de dezembro de 1999, em seu artigo 5º, IV, "a", "b" e "c", observada, quando o caso, eventual imunidade previdenciária até o teto estabelecido para o Regime Geral de Previdência Social - RGPS.

São Bernardo do Campo,19 de maio de 2005
**WILLIAM DIB**
Prefeito
**EURICO SOUZA LEITE FILHO**
Secretário Especial de Coordenação de Assessoramento Governamental
**GILBERTO FRIGO**
Secretário Especial de Coordenação de Infra-Estrutura
**ADMIR DONIZETI FERRO**
Secretário Especial de Coordenação de Ações Voltadas à Comunidade
**ANTÔNIO ARALDO FERRAZ DAL POZZO**
Secretário de Assuntos Jurídicos
**LENILDO FREITAS MAGDALENA**
Secretário de Governo
**MARCOS CINTRA CAVALCANTI DE ALBUQUERQUE**
Secretário de Finanças
**OCTÁVIO MANENTE JÚNIOR**
Secretário de Obras
**LUÍS CARLOS RUBIN**
Secretário de Serviços Urbanos
**NEIDE FELICIDADE FERREIRA FOURNIOL**
Secretária de Educação e Cultura
**WILSON NARITA GONÇALVES**
Secretário de Saúde
**HIROYUKI MINAMI**
Secretário de Planejamento e Tecnologia da Informação
**OSMAR SANTOS DE MENDONÇA**
Secretário de Habitação e Meio Ambiente
**FERNANDO LONGO**
Secretário de Desenvolvimento Econômico e Turismo
**JOSÉ FIORIZI PIOVESANA**
Secretário de Esportes
**LAERTE SOARES DE ALMEIDA**
Secretária de Desenvolvimento Social e Cidadania
**ANTÔNIO BRANCO**
Comandante da Guarda Civil Municipal
**RAIMUNDO TARASKEVICIUS SALES**
Secretário de Comunicação
**ANTÔNIO OLDEMAR DA SILVA NICO**
Secretário de Transportes e Vias Públicas
**JOÃO DA MATTA E SILVA NETO**
Respondendo pelo Expediente da Coordenadoria de Recursos Humanos
**JOSÉ LUIZ BARBOSA DE BARROS**
Coordenador de Licitações e Materiais

Registrada na Seção de Atos Oficiais da Secretaria de Governo, afixada, a partir desta data, no quadro de editais e publicada em
**MÁRCIA DAMI**
Chefe da SG-01


**Notícias do Município**
www.saobernardo.sp.gov.br
ORGAO OFICIAL DO
**MUNICÍPIO DE SÃO BERNARDO DO CAMPO**
Criado pela Lei Municipal 2052, de 6 de julho de 1973 e regulamentada pelo decreto 3713, de 27 de dezembro de 1973.

**DIRETORA DE COMUNICAÇÃO** - Andrea Brock

**CHEFE DA DIVISÃO DE PUBLICAÇÃO OFICIAL**
Christian Mello - MTb - 33553

**ARTE**
**DIVISÃO DE COMUNICAÇÃO AUDIOVISUAL**
Ismael Andrade de Moura - Editoração Eletrônica
Flavio Fernandes Sanches - Editoração Eletrônica

**ENDEREÇO PARA ENTREGA DE MATERIAL**
Rua Jacquey, 61 (térreo) - Rudge Ramos - Fone: 4366-7075

**RECEBIMENTO DE ORIGINAIS ATÉ ÀS 17h30 DE QUARTA-FEIRA**
**NÃO NOS RESPONSABILIZAMOS POR PUBLICAR**
**MATERIAIS ENTREGUES APÓS O HORÁRIO ACIMA ESPECIFICADO**

**DISTRIBUIÇÃO GRATUITA**


**LEI Nº 5.389, DE 19 DE MAIO DE 2005**
**- - - - - - - - - - - - - - - - - - - - - - - - - - - - -**
**Projeto de Lei nº 024/2005 - Executivo Municipal**

**Dispõe sobre a autorização ao Poder Executivo para abertu-ra de crédito especial, e dá outras providências.**

**WILLIAM DIB**, Prefeito do Município de São Bernardo do Campo, faz saber que a Câmara Municipal de São Bernardo do Campo decretou e ele promulga a seguinte lei:
**Art. 1º**. Fica o Poder Executivo autorizado a abrir, na Secretaria de Finanças, crédito especial no valor de até R$ 50.000,00 (cinqüenta mil reais), destinado a arcar com despesas de projetos, laudos, controle, fiscalização e medições de obras, no exercício 2005, obedecendo a seguinte classificação orçamentária:

**R$**
162.4.4.90.51.26.451.5100.3870 - Projetos, laudos, controle, fiscalização e medição de obras .....50.000,00

**Art. 2º**. O crédito aberto no artigo anterior será coberto com a anulação total da dotação a seguir:

**R$**
162.4.4.90.51.26.451.5100.5180 - Programa de Melhoria do Transporte Urbano de São Bernardo - recursos próprios .....50.000,00

**Art. 3º**. Aplicam-se a esta lei as disposições contidas na Lei Municipal nº 5.363, de 15 de dezembro de 2004, em especial, o que dispõem os artigos 9º e 10.
**Art. 4º**. Esta lei entra em vigor na data de sua publicação, revogadas as disposições em contrário.

São Bernardo do Campo,19 de maio de 2005
**WILLIAM DIB**
Prefeito
**EURICO SOUZA LEITE FILHO**
Secretário Especial de Coordenação de Assessoramento Governamental
**ANTÔNIO ARALDO FERRAZ DAL POZZO**
Secretário de Assuntos Jurídicos
**LENILDO FREITAS MAGDALENA**
Secretário de Governo
**MARCOS CINTRA CAVALCANTI DE ALBUQUERQUE**
Secretário de Finanças

Registrada na Seção de Atos Oficiais da Secretaria de Governo, afixada, a partir desta data, no quadro de editais e publicada em
**MÁRCIA DAMI**
Chefe da SG-01

**LEI Nº 5.390, DE 19 DE MAIO DE 2005**
**- - - - - - - - - - - - - - - - - - - - - - - - - - - - -**
**Projeto de Lei nº 025/2005 - Executivo Municipal**

**Dispõe sobre a autorização ao Poder Executivo para abertura de crédito especial, e dá outras providências.**

**WILLIAM DIB**, Prefeito do Município de São Bernardo do Campo, faz saber que a Câmara Municipal de São Bernardo do Campo decretou e ele promulga a seguinte lei:
**Art. 1º**. Fica o Poder Executivo autorizado a abrir, na Secretaria de Finanças, crédito especial no valor de até R$ 430.000,00 (quatrocentos e trinta mil reais), destinado a arcar com despesas de equipamen-tos para cozinhas e bibliotecas públicas, no exercício 2005, obedecendo a seguinte classificação orçamentária:

**R$**
063.4.4.90.52.12.122.7500.6566 - Melhoria de recursos técnicos .....430.000,00

Art. 2º. O crédito aberto no artigo anterior será coberto com a anulação total da dotação a seguir:
**R$**
063.4.4.90.52.12.122.7500.6568 - Melhoria de recursos técnicos - QMSE .....430.000,00

**Art. 3º.** Aplicam-se a esta lei as disposições contidas na Lei Municipal nº 5.363, de 15 de dezembro de 2004, em especial, o que dispõem os artigos 9º e 10.

**Art. 4º**. Esta lei entra em vigor na data de sua publicação, revogadas as disposições em contrário.

São Bernardo do Campo,19 de maio de 2005
**WILLIAM DIB**
Prefeito
**EURICO SOUZA LEITE FILHO**
Secretário Especial de Coordenação de Assessoramento Governamental
**ANTÔNIO ARALDO FERRAZ DAL POZZO**
Secretário de Assuntos Jurídicos
**LENILDO FREITAS MAGDALENA**
Secretário de Governo
**MARCOS CINTRA CAVALCANTI DE ALBUQUERQUE**
Secretário de Finanças

Registrada na Seção de Atos Oficiais da Secretaria de Governo, afixada, a partir desta data, no quadro de editais e publicada em

**MÁRCIA DAMI**
Chefe da SG-01

.....

**LEI Nº 5.391, DE 19 DE MAIO DE 2005**
**- - - - - - - - - - - - - - - - - - - - - - - - - - - - -**
**Projeto de Lei nº 026/2005 - Executivo Municipal**

**Promove alterações nas Leis Municipais nºs 3.388, de 23 de outubro de 1989; 2.240, de 13 de agosto de 1976; 4.804, de 11 de novembro de 1999, e 5128, de 20 de março de 2003, com suas atuais redações, e dá outras disposições.**

**WILLIAM DIB**, Prefeito do Município de São Bernardo do Campo, faz saber que a Câmara Municipal de São Bernardo do Campo decretou e ele promulga a seguinte lei:
**Art. 1º.** A Lei Municipal nº 3.388, de 23 de outubro de 1989, com suas alterações, passa a vigorar com as seguintes modificações:
"Art. 1º. Ficam criadas a Divisão de Assistência Jurídica Gratuita (SJ-01), as Seções de Assistência Judiciária Gratuita (SJ-011), de Defesa do Consumidor (SJ-012) e de Defesa dos Direitos Humanos e Sociais (SJ-013), bem como os Serviços de Assistência Judiciária Gratuita (SJ-011.1), de Defesa do Consumidor (SJ-012.1) e de Defesa dos Direitos Humanos e Sociais (SJ-013.1). (NR)
Parágrafo único. A Divisão de Assistência Judiciária Gratuita (SJ-01) fica hierarquicamente subordinada à Secretaria de Assuntos Jurídicos." (NR)
"Art. 2º. A Divisão de Assistência Jurídica Gratuita (SJ-01) tem as seguintes atribuições:
....." (NR)
"Art. 3º. A Seção de Assistência Judiciária Gratuita (SJ-011) tem as seguintes atribuições:
....." (NR)
"Art. 4º. A Seção de Defesa do Consumidor (SJ-012) tem as seguintes atribuições:
.....
VI - propor, em conjunto com a Procuradoria Geral do Município, ações civis públicas em defesa do Município;
....." (NR)
"Art. 5º. A Seção de Defesa dos Direitos Humanos e Sociais (SJ-013) tem as seguintes atribuições:
....." (NR)
"Art. 6º-A. Os Serviços de Assistência Judiciária Gratuita (SJ-011.1), de Defesa do Consumidor (SJ-012.1), de Defesa dos Direitos Humanos e Sociais (SJ-013.1), têm por competência auxiliar a chefia da respectiva seção a que vinculados na execução das correspondentes atribuições." (AC)
Art. 2º. A Lei Municipal nº 4.804, de 11 de novembro de 1999, com suas alterações, passa a vigorar com as seguintes modificações:
"Art. 3º. .....
.....
III - .....
.....
11. Serviço de Controle de Precatórios (GPGM-4)." (AC)
"Art. 5º. Contará o Gabinete do Procurador-Geral do Município (GPGM) com um Serviço de Expediente (GPGM-1), um Serviço de Biblioteca (GPGM-2), um Serviço de Publicações de Atos Judiciais e Administrativos (GPGM-3) e um Serviço de Controle de Precatórios (GPGM-4)." (NR)
"Art. 16-A. O Serviço de Controle de Precatórios (GPGM-4) tem as seguintes atribuições: (AC)
I - implantar os requisitórios, seus eventuais complementos, e requisições de pequeno valor, recebidos dos diversos órgãos jurisdicionais pelo Município;
II - manter organizada e atualizada toda a base de dados referentes aos precatórios, seus eventuais complementos, e requisições de pequeno valor;
III - promover os atos tendentes ao pagamento dos precatórios, eventuais complementos, e requisições de pequeno valor;
IV - manter registro de créditos oriundos de controvérsias judiciais devidos aos Municípios por outros entes estatais;
V - emitir relatórios gerenciais periódicos sobre o estoque de precatórios, seus eventuais complementos e requisições de pequeno valor;
VI - zelar pela manutenção do sistema SIPOR e pela atualização constante das tabelas de atualização monetária pelo mesmo utilizadas."
"Art. 17. As Procuradorias de Assuntos Fiscais e Tributários (PGM-101), de Assuntos Gerais (PGM-103), Administrativa (PGM-104) e de Licitações e Contratos (PGM-105), contarão com seus respectivos Serviços de Expediente.
....." (NR)
Art. 35. A inscrição em dívida ativa de que trata o inciso IV do artigo 2º desta lei será implantada e regulamentada até 30 de junho de 2006.
....." (NR)
Art. 3º. A Lei Municipal nº 2.240, de 13 de agosto de 1976, com suas alterações, passa a vigorar com a seguinte redação:
"Art. 163. .....
I - .....
II - Divisão de Assistência Jurídica Gratuita (SJ-01)" (NR)
"Art. 165. .....
I - .....
a) .....
.....
4. Serviço de Controle de Precatórios (GPGM-4);
5. Centro de Estudos;
.....
II - Divisão de Assistência Jurídica Gratuita (SJ-01):
a) Seção de Assistência Judiciária Gratuita (SJ-011);
1. Serviço de Assistência Judiciária Gratuita (SJ-011.1);
b) Seção de Defesa do Consumidor (SJ-012);
1. Serviço de Defesa do Consumidor (SJ-012.1);
c) Seção de Defesa dos Direitos Humanos e Sociais (SJ-013);
1. Serviço de Defesa dos Direitos Humanos e Sociais (SJ-013.1)." (NR)
Art. 4º. O Anexo 1.04, Organograma da Secretaria de Assuntos Jurídicos, da Lei Municipal nº 2.240, de 13 de agosto de 1976, com suas alterações, passa a vigorar conforme Quadro I, Situação Atual, que faz parte integrante desta lei.
Art. 5º. O Anexo 3, Tabela I-QPE-PP-I, Quadro de Pessoal Estatutário, Parte Permanente, Cargos Isolados de Provimento em Comissão, da Lei Municipal nº 2.240, de 13 de agosto de 1976, com suas alterações, passa a vigorar com as modificações constantes do Quadro II, que faz parte integrante desta lei, na forma como segue:
I - cargos criados:
a) 1 (um) de Chefe da Divisão da Assistência Jurídica Gratuita, referência "T", nível III, SJ-01;
b) 1 (um) de Chefe da Seção de Assistência Judiciária Gratuita, referência "S", nível III, SJ-011;
c) 1 (um) de Chefe da Seção de Defesa do Consumidor, referência "S", nível III, SJ-012;
d) 1 (um) de Chefe da Seção de Defesa dos Direitos Humanos e Sociais, referência "S", nível III, SJ-013;
e) 1 (um) de Encarregado do Serviço de Assistência Judiciária Gratuita, referência "P", nível III, SJ-011.1;
f) 1 (um) de Encarregado do Serviço de Defesa do Consumidor, referência "P", nível III, SJ-012.1;
g) 1 (um) de Encarregado do Serviço de Defesa dos Direitos Humanos e Sociais, referência "P", nível III, SJ-013.1;
h) 1 (um) de Encarregado do Serviço de Controle de Precatórios, referência "J", nível II, GPGM-4;
II - cargos extintos:
a) 1 (um) de Chefe da Procuradoria do Patrimônio Imobiliário, referência "S", nível III, PGM-102;
b) 1 (um) de Chefe Geral da Assistência Jurídica Gratuita, referência "S", nível III, SJ-01;
c) 1 (um) de Chefe do Serviço de Assistência Judiciária Gratuita, referência "Q", nível III, SJ-01.1;
d) 1 (um) de Chefe do Serviço de Defesa do Consumidor, referência "Q", nível III, SJ-01.2;
e) 1 (um) de Chefe do Serviço de Defesa dos Direitos Humanos e Sociais, referência "Q", nível III, SJ-01.3;
f) 1 (um) de Encarregado do Serviço de Expediente da Procuradoria do Patrimônio Imobiliário, referência "J", nível II, PGM-102.1.
Art. 6º. O artigo 1º da Lei Municipal nº 5.128, de 20 de março de 2003, passa a vigorar com a seguinte redação:
"Art. 1º. Fica alterada a redação da alínea "e" do item "1" da Cláusula II do Instrumento Particular de Convênio com celebração autorizada pelo artigo 8º da Lei Municipal nº 3.388, de 23 de outubro de 1989, que dispôs sobre a criação da Divisão de Assistência Jurídica Gratuita - SJ-01, na Secretaria de Assuntos Jurídicos, autorização para celebração de convênio com a Faculdade de Direito de São Bernardo do Campo, abertura de crédito especial e deu outras providências, cuja minuta esta lei integrou, nos termos a seguir:
"e) promover, em conjunto com a PREFEITURA, a seleção de estagiários, de conformidade com o disposto na cláusula III, nº 1, e, obedecida a ordem classificatória, oferecer à PREFEITURA até 75 (setenta e cinco) estagiários para estágio na Secretaria de Assuntos Jurídicos (SJ), sendo 40 (quaren-ta) na Procuradoria Geral do Município (PGM) e 35 (trinta e cinco) na Divisão de Assistência Jurídica Gratuita (SJ-01)." (NR)
Art. 7º. As despesas decorrentes da aplicação desta lei correrão à conta das dotações do orçamento vigente.
Art. 8º. Esta lei entra em vigor na data de sua publicação, revogadas as disposições em contrário, especialmente o item 2 da alínea "a" do inciso II e o item 6 do inciso III, ambos do artigo 3º da Lei Municipal nº 4.808, de 11 de novembro de 1999, com sua atual redação.

São Bernardo do Campo,19 de maio de 2005
**WILLIAM DIB**
Prefeito
**EURICO SOUZA LEITE FILHO**
Secretário Especial de Coordenação de Assessoramento Governamental
**ANTÔNIO ARALDO FERRAZ DAL POZZO**
Secretário de Assuntos Jurídicos
**LENILDO FREITAS MAGDALENA**
Secretário de Governo
**JOÃO DA MATTA E SILVA NETO**
Respondendo pelo Expediente da Coordenadoria de Recursos Humanos

Registrada na Seção de Atos Oficiais da Secretaria de Governo, afixada, a partir desta data, no quadro de editais e publicada em

**MÁRCIA DAMI**
Chefe da SG-01

## QUADRO I

### 1.04 - Organograma da Secretaria de Assuntos Jurídico

#### Situação Anterior

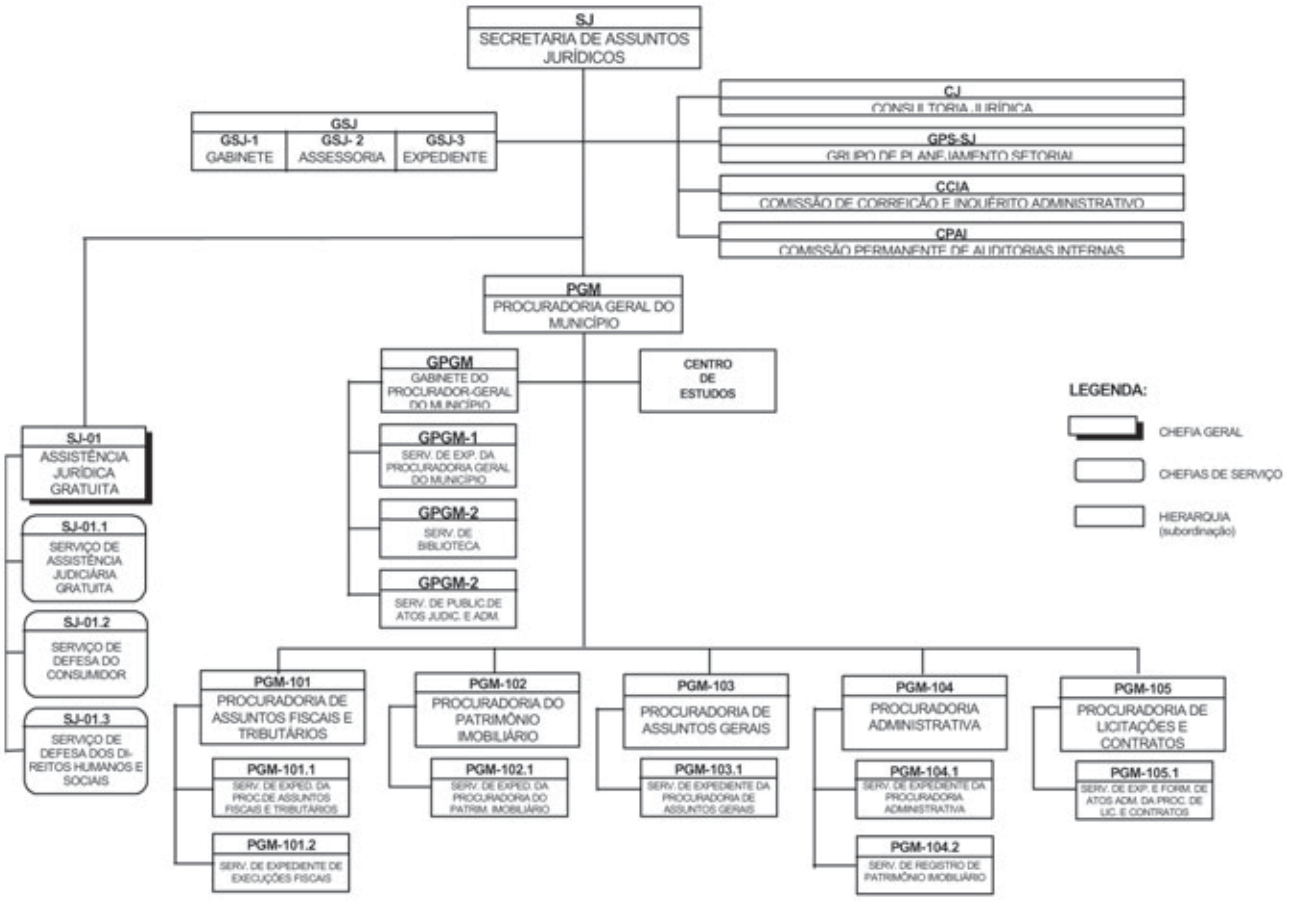


### 1.04 - Organograma da Secretaria de Assuntos Jurídico

#### Situação Atual

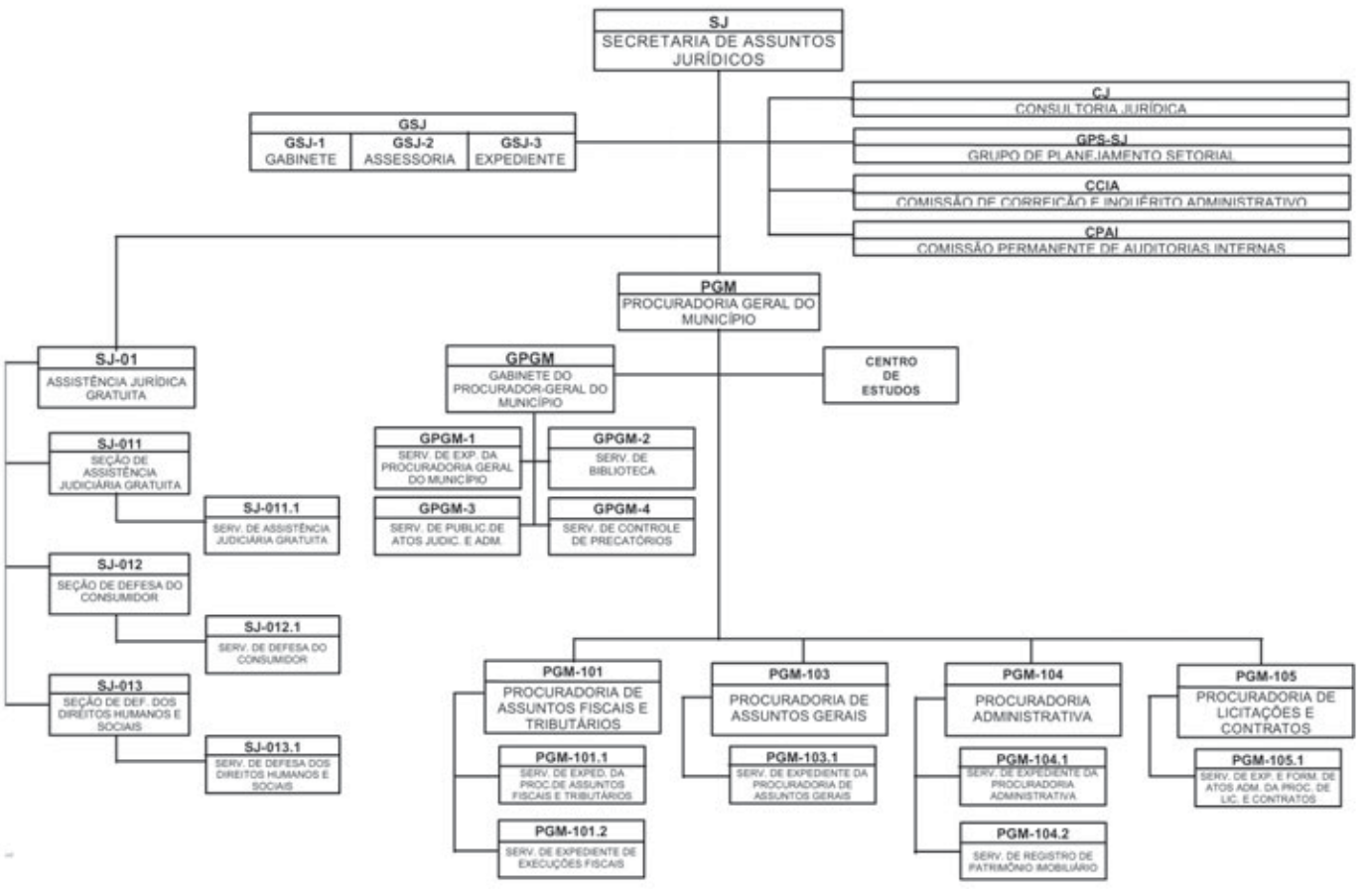

**QUADRO II**
**Anexo 3 - Tabela I-QPE-PP-I**
**Quadro de Pessoal Estatutário**
**Parte Permanente**
**Cargos Isolados de Provimento em Comissão**

| SITUAÇÃO ANTERIOR | | | | | | SIATUAÇÃO ATUAL | | | | | |
|---|---|---|---|---|---|---|---|---|---|---|---|
| QT | Denominação do Cargo | Ref. | Niv. | Lot. | Requisitos para Provimento | QT | Denominação do Cargo | Ref. | Niv. | Lot. | Requisitos para Provimento |
| ..... | ..... | ..... | ..... | ..... | ..... | ..... | ..... | ..... | ..... | ..... | ..... |
| 01 | Chefe da Procuradoria do Patrimônio Imobiliário | T | III | PGM-102 | Procurador com mais de três anos de efetivo exercício | ..... | ..... | ..... | ..... | ..... | ..... |
| ..... | ..... | ..... | ..... | ..... | ..... | 01 | Chefe da Divisão de Assistência Jurídica Gratuita | T | III | SJ-01 | Bacharel em Direito com inscrição na OAB |
| 01 | Chefe Geral da Assistência Jurídica Gratuita | S | III | SJ-01 | Bacharel em Ciências Jurídicas e Sociais, inscrição na OAB | ..... | ..... | ..... | ..... | ..... | ..... |
| ..... | ..... | ..... | ..... | ..... | ..... | 01 | Chefe de Seção da Assistência Judiciária Gratuita | S | III | SJ-011 | Bacharel em Direito com inscrição na OAB |
| ..... | ..... | ..... | ..... | ..... | ..... | 01 | Chefe de Seção da Defesa do Consumidor | S | III | SJ-012 | Bacharel em Direito com inscrição na OAB |
| ..... | ..... | ..... | ..... | ..... | ..... | 01 | Chefe de Seção da Defesa dos Direitos Humanos e Sociais | S | III | SJ-013 | Bacharel em Direito com inscrição na OAB |
| ..... | ..... | ..... | ..... | ..... | ..... | 01 | Encarregado de Serviço de Assistência Judiciária Gratuita | P | III | SJ-011.1 | Bacharel em Direito com inscrição na OAB |
| ..... | ..... | ..... | ..... | ..... | ..... | 01 | Encarregado de Serviço de Defesa do Consumidor | P | III | SJ-012.1 | Bacharel em Direito com inscrição na OAB |
| ..... | ..... | ..... | ..... | ..... | ..... | 01 | Encarregado de Serviço de Defesa dos Direitos Humanos e Sociais | P | III | SJ-013.1 | Bacharel em Direito com inscrição na OAB |
| 01 | Chefe de Serviço de Assistência Judiciária Gratuita | Q | III | SJ-01.1 | Bacharel em Ciências Jurídicas e Sociais, inscrição na OAB | ..... | ..... | ..... | ..... | ..... | ..... |
| 01 | Chefe de Serviço de Defesa do Consumidor | Q | III | SJ-01.2 | Bacharel em Ciências Jurídicas e Sociais, inscrição na OAB | ..... | ..... | ..... | ..... | ..... | ..... |
| 01 | Chefe de Serviço de Defesa dos Direitos Humanos e Sociais | Q | III | SJ-01.3 | Bacharel em Ciências Jurídicas e Sociais, inscrição na OAB | ..... | ..... | ..... | ..... | ..... | ..... |
| 01 | Encarregado de Serviço de Expediente da Procuradoria do Patrimônio Imobiliário | J | II | PGM-102.1 | Ensino Médio | ..... | ..... | ..... | ..... | ..... | ..... |
| ..... | ..... | ..... | ..... | ..... | ..... | 01 | Encarregado de Serviço de Controle de Precatórios | J | II | GPGM-4 | Ensino Médio |
| ..... | ..... | ..... | ..... | ..... | ..... | ..... | ..... | ..... | ..... | ..... | ..... |

**LEI Nº 5.392, DE 19 DE MAIO DE 2005**

**Projeto de Lei nº 027/2005 – Executivo Municipal**

**Dispõe sobre parcelamento de débitos para com a Fazenda Municipal, e dá outras providências.**

**WILLIAM DIB**, Prefeito do Município de São Bernardo do Campo, faz saber que a Câmara Municipal de São Bernardo do Campo decretou e ele promulga a seguinte lei:

**Art. 1º.** Excepcionalmente até o dia 27 de dezembro de 2005, os débitos para com a Fazenda Pública Municipal relativos a tributos e outras rendas municipais, vencidos até 31 de dezembro de 2004, em qualquer fase de cobrança, poderão ser parcelados em até 60 (sessenta) prestações mensais e sucessivas, mediante requerimento do contribuinte devedor.

**Parágrafo único.** O requerimento a que se refere este artigo somente poderá ser protocolizado após 30 (trinta) dias a contar da publicação desta lei.

**Art. 2º.** Os débitos para com a Fazenda Pública Municipal relativos a tributos e outras receitas municipais, em qualquer fase de cobrança, que tenham sido objeto de parcelamento, com prestações vencidas ou com termos cancelados, poderão ser re-parcelados nos termos desta lei, admitindo-se neste caso, apenas um re-parcelamento.

**Art. 3º.** O valor da 1ª (primeira) parcela seja na hipótese de parcelamento de que trata o artigo 1º, seja na hipótese de re-parcelamento não poderá ser inferior a 10% (dez por cento) do montante consolidado do débito na data de concessão do termo, incluindo-se, quando cabível, o valor da verba honorária advocatícia.

**§ 1º.** O valor das demais parcelas será obtido dividindo-se o saldo remanescente apurado pelo número total de parcelas concedidas, excluindo-se o valor da 1ª (primeira) parcela.

**§ 2º.** Para cálculo do valor das parcelas deverá ser observado o valor mínimo fixado pela Secretaria de Finanças, nos termos do § 6º do artigo 62 da Lei Municipal nº 1.802, de 26 de dezembro de 1969, prevalecendo o que for maior.

**Art. 4º.** Ressalvado o número de parcelas, o parcelamento de que trata o artigo 1º e o re-parcelamento nesta lei previstos obedecerão, no que couber, às disposições constantes dos artigos 62 e 62-A da Lei Municipal nº 1.802, de 26 de dezembro de 1969, inclusive quanto às rubricas de receitas excluídas, a abrangência, os acréscimos incidentes sobre o parcelamento, inclusive a verba honorária advocatícia quando o débito estiver em cobrança judicial.

**Art. 5º.** Exclusivamente nos 30 (trinta) dias que se seguirem à publicação desta lei serão admitidos os pedidos de parcelamento a que se refere o artigo 4º e seus parágrafos da Lei Municipal nº 5.267, de 18 de março de 2004, desde que os créditos a que se refere o seu artigo 1º tenham se vencido até 31 de dezembro de 2004, observadas as demais disposições daquela lei.

**Art. 6º.** Fica revogado o disposto no inciso V dos artigos 11 e 12 das Leis Municipais nºs 5.178, de 28 de agosto de 2003, e 5.267, de 18 de março de 2004, respectivamente.

**Art. 7º.** Esta lei entrará em vigor na data de sua publicação, revogadas as disposições em contrário.

São Bernardo do Campo, 19 de maio de 2005

**WILLIAM DIB**
Prefeito
**EURICO SOUZA LEITE FILHO**
Secretário Especial de Coordenação de Assessoramento Governamental
**ANTÔNIO ARALDO FERRAZ DAL POZZO**
Secretário de Assuntos Jurídicos
**LENILDO FREITAS MAGDALENA**
Secretário de Governo
**MARCOS CINTRA CAVALCANTI DE ALBUQUERQUE**
Secretário de Finanças

Registrada na Seção de Atos Oficiais da Secretaria de Governo, afixada, a partir desta data, no quadro de editais e publicada em

**MÁRCIA DAMI**
Chefe da SG-01

**DECRETO Nº 15.012, DE 17 DE MAIO DE2005**

**Dá nova redação ao artigo 2° do Decreto n° 14.349, de 3 de setembro de 2003, e dá outras providências.**

**WILLIAM DIB**, Prefeito do Município de São Bernardo do Campo, no uso das suas atribuições legais, decreta:

**Art. 1°.** O artigo 2° do Decreto n° 14.349, de 3 de setembro de 2003, passa a vigorar com a seguinte redação:

**"Art. 2°.** A Comissão será constituída por 13 (treze) membros, assim distribuídos: (NR)
I – 2 (dois) representantes da Secretaria de Obras;
II – 2 (dois) representantes da Secretaria de Planejamento e Tecnologia da Informação; (NR)
III – 2 (dois) representantes da Secretaria de Educação e Cultura;
IV – 2 (dois) representantes da Secretaria de Serviços Urbanos;
V – 2 (dois) representantes da Secretaria de Desenvolvimento Social e Cidadania;
VI – 2 (dois) representantes da Secretaria de Transportes e Vias Públicas; (AC)
VII – 1 (um) representante da Secretaria de Assuntos Jurídicos." (AC)

**Art. 2°.** Este decreto entra em vigor na data de sua publicação, revogadas as disposições em contrário.

São Bernardo do Campo, 17 de maio de 2005

**WILLIAM DIB**
Prefeito
**EURICO SOUZA LEITE FILHO**
Secretário Especial de Coordenação de Assessoramento Governamental
**GILBERTO FRIGO**
Secretário Especial de Coordenação de Infra-Estrutura
**ANTÔNIO ARALDO FERRAZ DAL POZZO**
Secretário de Assuntos Jurídicos
**LENILDO FREITAS MAGDALENA**
Secretário de Governo
**OCTÁVIO MANENTE JÚNIOR**
Secretário de Obras
**LUÍS CARLOS RUBIN**
Secretário de Serviços Urbanos
**NEIDE FELICIDADE FERREIRA FOURNIOL**
Secretário de Educação e Cultura
**HIROYUKI MINAMI**
Secretário de Planejamento e Tecnologia da Informação
**LAERTE SOARES DE ALMEIDA**
Secretária de Desenvolvimento Social e Cidadania
**ANTÔNIO OLDEMAR DA SILVA NICO**
Secretário de Transportes e Vias Públicas

Registrado na Seção de Atos Oficiais da Secretaria de Governo, afixado, a partir desta data, no quadro de editais e publicado em

**MÁRCIA DAMI**
Chefe da SG-01

**DECRETO Nº 15.022, DE 19 DE MAIO DE 2005**

**Dispõe sobre a fixação da competência para a formalização de convênios, acordos, ajustes e outros instrumentos congêneres.**

**WILLIAM DIB**, Prefeito do Município de São Bernardo do Campo, no uso das atribuições que lhe são conferidas pela legislação municipal e, especialmente, o disposto nos incisos III e XV, e no parágrafo único do artigo 76 da Lei Orgânica do Município e no inciso II do artigo 57 da Lei Municipal nº 2.240, de 13 de agosto de 1976, e Decreto Municipal nº 13.463, de 9 de agosto de 2001, e

Considerando o disposto no inciso I do artigo 13 da Lei Municipal nº 4.804, de 11 de novembro de 1999, com redação alterada pelo artigo 32 da Lei Municipal nº 5.370, de 3 de fevereiro de 2005, estipulando que "compete à Procuradoria de Licitações e Contratos (PGM-105) analisar e aprovar previamente as minutas de editais de licitação, bem como a dos contratos, acordos, convênios ou ajustes";

Considerando que, dentre as atribuições da Coordenadoria de Licitações e Materiais, se encontra a competência para "processar as contratações para aquisição de bens, contratação de obras e serviços nos termos da legislação específica", conforme dispõe o inciso II do artigo 3º da Lei Municipal nº 5.370, de 3 de fevereiro de 2005;

Considerando que o Serviço de Formalização de Contratos e Controle de Expedientes do Tribunal de Contas (CLM-100.1) tem competência para "formalizar os contratos de fornecimento de bens, obras e serviços da Administração, bem como suas alterações e controlar os requisitos legais indispensáveis para tanto", conforme artigo 14 do referido diploma legal, não constando incluso "convênios" em nenhum dos seus incisos;

Considerando que o artigo 19 da Lei Municipal nº 4.804, de 11 de novembro de 1999, dispondo sobre a competência do Serviço de Expediente e Formalização de Atos Administrativos da Procuradoria de Licitações (PGM-105.1) para formalizar contratos, convênios, consórcios, distratos e demais atos administrativos, foi revogado pelo artigo 32 da Lei Municipal nº 5.370, de 3 de fevereiro de 2005;

Considerando que a formalização de convênios, acordos, ajustes, e outros instrumentos congêneres, nos termos do artigo 116, "caput", da Lei Federal nº 8.666, de 21 de junho de 1993, por não versarem sobre contratos, precedidos ou não de procedimento licitatório, não está afeta às atribuições do CLM-100.1;

Considerando, ainda, que por se tratarem de espécies de atos administrativos, cuja natureza jurídica é distinta daquela inerente aos contratos administrativos de competência da CLM-100.1;

Considerando que compete à PGM-105, analisar e aprovar previamente as minutas de editais de licitação, bem como as de contrato, acordos, convênios ou ajustes;

Considerando, por fim, o interesse da Administração em descentralizar a formalização dos convênios, decreta:

**Art. 1º.** A análise jurídica, bem como a elaboração das minutas dos convênios, acordos, ajustes ou outros instrumentos congêneres observarão as regras do "caput" e do parágrafo único do artigo 3º do Decreto Municipal n.º 14.931, de 3 de fevereiro de 2005.

**Art. 2º.** Fica afeta a todas as Secretarias, Coordenadorias e a Guarda Civil Municipal, após a competente análise jurídica e elaboração da minuta, nos termos do artigo anterior, a competência para, observado o fluxograma constante do Anexo I, que faz parte integrante deste decreto, formalizar convênios, acordos, ajustes ou outros instrumentos congêneres, conforme modelo padronizado pela Procuradoria de Licitações e Contratos (PGM-105).

**Art. 3º.** Competirá, ainda, às Secretarias, Coordenadorias e a Guarda Civil Municipal, após a formalização dos ajustes de que trata o referido artigo 116 da Lei Federal nº 8.666, proceder à publicação no prazo estipulado no parágrafo único do artigo 61 dessa mesma norma federal, bem como enviar os extratos publicados, semanalmente, à Secretaria de Governo, para cumprimento ao Ofício Circular nº 84/94, do Tribunal de Contas do Estado de São Paulo, no que se refere a tais atos administrativos.

**Art. 4º.** Este decreto entre em vigor na data da sua publicação.

São Bernardo do Campo, 19 de maio de 2005

**WILLIAM DIB**
Prefeito
**EURICO SOUZA LEITE FILHO**
Secretário Especial de Coordenação de Assessoramento Governamental
**GILBERTO FRIGO**
Secretário Especial de Coordenação de Infra-Estrutura
**ADMIR DONIZETI FERRO**
Secretário Especial de Coordenação de Ações Voltadas à Comunidade
**ANTÔNIO ARALDO FERRAZ DAL POZZO**
Secretário de Assuntos Jurídicos
**LENILDO FREITAS MAGDALENA**
Secretário de Governo
**MARCOS CINTRA CAVALCANTI DE ALBUQUERQUE**
Secretário de Finanças
**OCTÁVIO MANENTE JÚNIOR**
Secretário de Obras
**LUÍS CARLOS RUBIN**
Secretário de Serviços Urbanos
**NEIDE FELICIDADE FERREIRA FOURNIOL**
Secretária de Educação e Cultura
**WILSON NARITA GONÇALVES**
Secretário de Saúde
**HIROYUKI MINAMI**
Secretário de Planejamento e Tecnologia da Informação
**OSMAR SANTOS DE MENDONÇA**
Secretário de Habitação e Meio Ambiente
**FERNANDO LONGO**
Secretário de Desenvolvimento Econômico e Turismo
**JOSÉ FIORIZI PIOVESANA**
Secretário de Esportes
**LAERTE SOARES DE ALMEIDA**
Secretária de Desenvolvimento Social e Cidadania
**ANTÔNIO BRANCO**
Comandante da Guarda Civil Municipal
**RAIMUNDO TARASKEVICIUS SALES**
Secretário de Comunicação
**ANTÔNIO OLDEMAR DA SILVA NICO**
Secretário de Transportes e Vias Públicas
**JOÃO DA MATTA E SILVA NETO**
Respondendo pelo Expediente da Coordenadoria de Recursos Humanos
**JOSÉ LUIZ BARBOSA DE BARROS**
Coordenador de Licitações e Materiais

Registrado na Seção de Atos Oficiais da Secretaria de Governo, afixado, a partir desta data, no quadro de editais e publicado em

**MÁRCIA DAMI**
Chefe da SG-01

**Anexo I**

1. A Secretaria / Coordenadoria / Guarda Civil Municipal competente, antecedendo a qualquer providência com vistas à formalização de convênio, verificará acerca da edição de lei municipal específica dispondo sobre autorização para celebração de convênio, ajuste, acordo ou instrumento congênere, nos termos exigidos pela Lei Complementar nº 101, de 5 de agosto de 2000, devendo constar expressamente do texto legal o nome da entidade conveniada, o objeto do ajuste e as despesas decorrentes, bem como a origem dos recursos.
1.1. Em se verificando a existência de autorização em lei específica, a Secretaria / Coordenadoria / Guarda Civil Municipal encaminhará o expediente ao Departamento de Administração, para autuação do processo administrativo pela Seção de Protocolo (SG-101).
2. Recebidos os autos, a Secretaria / Coordenadoria / Guarda Civil Municipal providenciará para que a entidade encaminhe ofício instruído com os seguintes documentos:
2.1. Estatutos ou atos constitutivos;
2.2. Ata de eleição dos membros da Diretoria, da qual conste os respectivos prazos de mandato;
2.3. Documento expedido pelo Cartório competente, certificando acerca das alterações estatutárias;
2.4. Certidão Negativa de Débito, expedida pelo Instituto Nacional do Seguro Social (INSS);
2.5. Certificado de Regularidade do FGTS, expedido pela Caixa Econômica Federal (CEF);
2.6. Plano de Trabalho de que trata o § 1º do artigo 116 da Lei Federal nº 8.666, de 21 de junho de 1993, o qual deverá conter, no mínimo, os requisitos:
I. Identificação do objeto a ser executado;
II. Metas a serem atingidas;
III. Etapas ou fases de execução;
IV. Plano de aplicação dos recursos financeiros;
V. Cronograma de desembolso;
VI. Previsão de início e fim da execução do objeto, bem assim da conclusão das etapas ou fases programadas;
VII. Se o ajuste compreender obra ou serviço de engenharia, comprovação de que os recursos próprios para complementar a execução do objeto estão devidamente assegurados, salvo se o custo total do empreendimento recair sobre a entidade ou órgão descentralizador.
3. Verificando a regularidade dos documentos, a Secretária / Coordenadoria / Guarda Civil Municipal, justificando a necessidade de firmar convênio em relatório circunstanciado, solicitará ao Departamento do Orçamento e Contabilidade (SF-3) que proceda à reserva dos valores suficientes para a cobertura das despesas que decorrerão do ajuste, indicando a origem dos recursos.
4. O SF-3 somente efetivará a reserva se, previamente, constatar que a entidade conveniada prestou contas, no prazo e na forma determinados pela lei, quanto a auxílios e/ou subvenções anteriormente recebidos. Em constatando a regularidade, após atestar o fato, o citado órgão encaminhará os autos para apreciação pela Procuradoria de Licitações e Contratos (PGM-105) ou unidade descentralizada desta.
5. A PGM-105, por sua unidade central ou descentralizada, conforme o caso, procederá à análise jurídica do pleiteado pela entidade interessada em firmar convênio com o Município e providenciará a elaboração da respectiva minuta, devolvendo os autos à Secretaria, Coordenadoria ou Guarda Civil Municipal, com parecer jurídico conclusivo sobre a possibilidade ou não de ser firmado o ajuste.
6. Havendo parecer jurídico favorável, a Secretaria / Coordenadoria / Guarda Civil, adotará medidas visando ao necessário empenho pelo SF-3, nos termos do artigo 60 da Lei Federal nº 4.320, de 17 de março de 1964, e procederá à formalização do ajuste, numerando-o em ordem crescente, no respectivo exercício, mantendo livro próprio para o competente registro, que será finalizado em 31 de dezembro de cada ano.
7. A formalização deverá obedecer aos termos da minuta elaborada pela Procuradoria competente em 5 (cinco) vias, observando-se o seguinte procedimento:
A 1ª via será juntada aos autos do processo;
A 2ª via será entregue à entidade conveniada;
A 3ª via constará de pasta própria, devidamente numerada, na Secretaria / Coordenadoria / Guarda Civil Municipal competente;
A 4ª via constará do quadro de publicações na Secretaria / Coordenadoria / Guarda Civil Municipal, e
A 5ª via será destinada à publicação e aos demais procedimentos tratados nos artigos 3º e 4º deste decreto.
8. A publicação referida no "caput" do artigo 3º deste decreto deverá ser encaminhada, impreterivelmente, até às 17 horas e 30 minutos da quarta-feira da semana na qual será editado o jornal Notícias do Município. O documento a ser publicado será resumido, enviado pela internet, mediante acesso ao site www.saobernardo.sp.gov.br, através de memorando on line, acessando-se o ícone "área restrita", digitando-se nome e senha, selecionando-se a opção "remessa", anexando-se o texto a ser publicado. A seguir, deverá haver a devida autenticação mediante assinatura digital.
8.1. Os extratos a serem publicados, independente de convênio ou termo de aditamento, se mais de um, deverão ser numerados em ordem crescente e em algarismos romanos, conforme consta do Anexo II.
9. A senha de que trata o item anterior e a assinatura digital serão obtidas por prévio cadastro pelo e-*mail web@saobernardo.sp.gov.br* na Seção de Suporte Técnico (SECOM-101), vinculada à estrutura do Departamento de Comunicação (SECOM-1), órgão afeto à Secretaria de Comunicação.
10. Os extratos das publicações de que trata o artigo 3º deste decreto deverão ser encaminhados semanalmente à Secretaria de Governo.

**Anexo II**
**SECRETARIA ..... / COORDENADORIA ..... / GUARDA CIVIL MUNICIPAL**
**EXTRATOS DE CONVÊNIOS E TERMOS DE ADITAMENTO**

.....

Em cumprimento ao que dispõe o artigo 147 da Lei Orgânica do Município, a (Secretaria ... / Coordenadoria ... / Guarda Civil Municipal) desta Prefeitura, faz publicar os extratos de convênios e ou termos de aditamento abaixo discriminados:
I – **CONVÊNIO Nº** ___/___; **CONVENENTE:** MUNICÍPIO DE SÃO BERNARDO DO CAMPO; **PROCESSO ADM.:** nº ___/___; **CONVENIADA:**_____; **VIGÊNCIA:**_____; **VALOR:** R$ _____; **ASSINATURA:** __/__/__; **OBJETO**_____
II – **TA Nº** ___/___ **(__º)** ao Convênio nº ___/___; **CONVENENTE:** MUNICÍPIO DE SÃO BERNARDO DO CAMPO; **PROCESSO ADM.:** nº ___/___; **CONVENIADA:**_____; **VALOR:** R$ _____; **ASSINATURA:** __/__/__; **OBJETO**_____.
**III** - ...

São Bernardo do Campo, ____ de _____ de _____
(nome do responsável pela publicação)
Cargo

.....

**PORTARIA Nº 8.308, DE 6 DE MAIO DE 2005**
- - - - - - - - - - - - - - - - - - - - - - - - - - - - - - - - -

**Indica membros, em substituição, para integrar o Conselho Municipal de Educação – CMED, constituído pela portaria nº 8.292, de 16 de março de 2005.**

**WILLIAM DIB,** Prefeito do Município de São Bernardo do Campo, no uso das atribuições que lhe são conferidas por lei, e considerando o que consta no processo administrativo nº 7756/77, resolve:
I – Indicar, para integrar o Conselho Municipal de Educação – CMED, Celso Guimarães Pereira, em substituição a Luiz Gonzaga de Sá Pinto, representante do Poder Executivo.
II – Passar à condição de titular a Sra. Clotilde Benícia Ortiz de Oliveira e integrar o referido Conselho as Sras. Lourdes Ferreira Tavares e Maria Luiza Osaki, como suplentes, representantes da Câmara Municipal de São Bernardo do Campo.
III - Esta portaria entra em vigor na data de sua publicação.

São Bernardo do Campo, 6 de maio de 2005
**WILLIAM DIB**
Prefeito

Registrada na Seção de Atos Oficiais da Secretaria de Governo, afixada, a partir desta data, no quadro de editais e publicada em

**MÁRCIA DAMI**
Chefe da SG-01

.....

**PORTARIA Nº 8.309, DE 16 DE MAIO DE 2005**
- - - - - - - - - - - - - - - - - - - - - - - - - - - - - - - - -

**Designa representante oficial do Município no Evento "Expobusiness 2005 – Nagoya – Japão".**

**WILLIAM DIB,** Prefeito do Município de São Bernardo do Campo, no uso das atribuições que lhe são conferidas por lei, e considerando o que consta no processo administrativo nº 9484/2005, resolve:
I – Designar o Sr. Hiroyuki Minami, Secretário de Planejamento e Tecnologia da Informação, como representante oficial do Município de São Bernardo do Campo na comitiva que visitará a "Expobusiness 2005 – Nagoya – Japão", no período de 21 a 31 de maio de 2005.
II - Esta portaria entra em vigor nesta data.

São Bernardo do Campo, 16 de maio de 2005
**WILLIAM DIB**
Prefeito

Registrada na Seção de Atos Oficiais da Secretaria de Governo, afixada, a partir desta data, no quadro de editais e publicada em

**MÁRCIA DAMI**
Chefe da SG-01

.....

**PORTARIA Nº 8.310, DE 16 DE MAIO DE 2005**
- - - - - - - - - - - - - - - - - - - - - - - - - - - - - - - - -

**Constitui Grupo de Gestão para monitorar os convênios firmados com base na Lei Municipal nº 5.159, de 25 de junho de 2003, com suas alterações.**

**WILLIAM DIB,** Prefeito do Município de São Bernardo do Campo, no uso das atribuições que lhe são conferidas por lei e considerando o que consta do processo administrativo nº 16708/2003, resolve:
I – Constituir Grupo de Gestão para monitorar os convênios firmados com base na Lei Municipal nº 5.159, de 25 de junho de 2003, com suas alterações, em conformidade com o disposto na cláusula sexta da minuta de convênio, que faz parte integrante da citada lei.
II – Indicar para compor o Grupo em referência os seguintes funcionários:
a) representantes da Secretaria de Educação e Cultura:
- Cleide Lovato Daré
- Leila Orssolan Aboud
- Kathia Maria de Carvalho Diniz
- Margareth D'Onófrio Magalhães
b) representantes da Secretaria de Saúde:
- Manuel Ferreira Ruivo
- Ana de Lourdes Limeira Boaro
- Solange Goneli Wichert
- Rosa Yamashita
c) representantes da Secretaria de Desenvolvimento Social e Cidadania:
- Maria Cristina Penchiari
- Sarita Dubra Paes
- Andréa Satrapa
III – Designar, como coordenadora do Grupo ora constituído, a funcionária Jumara Bulha Gonçalves, Diretora do Departamento de Ações Educacionais.
IV - Esta portaria entra em vigor na data de sua publicação, revogadas as disposições em contrário, em especial as Portarias nºs 8.163, de 3 de outubro de 2003 e 8.173, de 29 de outubro de 2003.

São Bernardo do Campo, 16 de maio de 2005
**WILLIAM DIB**
Prefeito

Registrada na Seção de Atos Oficiais da Secretaria de Go-verno, afixada, a partir desta data, no quadro de editais e publi-cada em

**MÁRCIA DAMI**
Chefe da SG-01

.....

**PORTARIA Nº 8.311, DE 16 DE MAIO DE 2005**
- - - - - - - - - - - - - - - - - - - - - - - - - - - - - - - - -

**Indica membros, em substituição, para compor o Conselho Municipal de Entorpecentes – COMEN.**

**WILLIAM DIB,** Prefeito do Município de São Bernardo do Campo, no uso das atribuições que lhe são conferidas por lei, e considerando o que consta no processo administrativo nº 13303/89, resolve:
**I – Indicar os funcionários Vera Lúcia Barbosa Lino e Carlos Roberto de Souza Gonçalves, representantes da Secretaria de Desenvolvimento Social e Cidadania, em substituição aos funcionários Ivone Antônio Corradi e Walteir Domingos Terciani, respectivamente, para compor o Conselho Municipal de Entorpecentes - COMEN, constituído pela Portaria nº 8.304, de 13 de abril de 2005.**
II - Esta portaria entra em vigor na data de sua publicação.

São Bernardo do Campo, 16 de maio de 2005
**WILLIAM DIB**
Prefeito

Registrada na Seção de Atos Oficiais da Secretaria de Governo, afixada, a partir desta data, no quadro de editais e publicada em

**MÁRCIA DAMI**
Chefe da SG-01

.....

**PORTARIA Nº 8.312, DE 17 DE MAIO DE 2005**
- - - - - - - - - - - - - - - - - - - - - - - - - - - - - - - - -

**Constitui a Comissão Municipal de Enfrentamento à Violência Infanto-Juvenil.**

**WILLIAM DIB**, Prefeito do Município de São Bernardo do Campo, no uso das atribuições que lhe são conferidas por lei e considerando as disposições da Portaria nº 878, de 3 de dezembro de 2001, da Secretaria de Estado da Assistência Social, que estabelece diretrizes e normas do Programa Sentinela, resolve:
**Art. 1º.** Fica constituída a Comissão Municipal de Enfrentamento à Violência Infanto-Juvenil, de caráter consultivo e propositivo, vinculada à Secretaria de Desenvolvimento Social e Cidadania – SEDESC, com o objetivo de contribuir para a implantação e implementação do Plano Municipal de Enfrentamento à Violência Infanto-Juvenil, com ênfase na violência sexual, que será composta pelos seguintes membros:
I - representantes da Secretaria de Assuntos Jurídicos:
- Katia de Castro Santos – titular
- Antônio Artur de Lima – suplente
II – representantes da Secretaria de Saúde:
- Carlos Alberto de Oliveira – titular
- Aparecida Ivis Rocha Paganini – suplente
III - representantes da Secretaria de Educação e Cultura:
- Ilka Baracho Silva Carvalho – titular
- Mônica Puglia Neves – suplente
IV - representantes da Secretaria de Habitação e Meio Ambiente:
- Márcia Aparecida Hatty Ribeiro de Macedo – titular
- Rosmari Santos – suplente
V - representantes da Secretaria de Esportes:
- José Carlos Marin – titular
- Flávio Prado Valente Filho – suplente
VI - representantes da Secretaria de Desenvolvimento Social e Cidadania:
- Andréa Satrapa – titular
- Sarita Dubra Paes – suplente
VII - representantes da Guarda Civil Municipal:
- Neusa Mercia Scalon Grande – titular
- Leny Camolês Andreozi - suplente
VIII - representantes da Coordenadoria de Ações para a Juventude:
- José Luiz do Prado – titular
- Daniela Inês Baldan da Silva - suplente
IX - representantes da Fundação Criança de São Bernardo do Campo:
- Carolina do Rocio Klomfahs - titular
- Márcia Francisca Mandelli – suplente
X - representantes do Programa de Erradicação do Trabalho Infantil:
- Fabíola Dimitrov Beltrame – titular
- Vera Lúcia Barbosa Lino - suplente
XI - representantes do Conselho Municipal dos Direitos da Criança e do Adolescente:
- Maria Cristina Penchiari – titular
- Ana Cláudia Chiaratti Camacho Lopes – suplente
XII - representantes do Conselho Municipal de Assistência Social:
- Marcilaine Cristina da Silva – titular
- Neusa Felippe Silva Souto - suplente
XIII - representantes do Centro Regional de Atenção aos Maus Tratos na Infância - CRAMI:
- Lígia Maria Vezzaro Caravieri – titular
- Maria Rosângela da Silva – suplente
XIV - representantes do Programa de Atenção à Violência e Abuso Sexual - PAVAS:
- Inês Yukie Miyanohara Bassani – titular
- Francisco Jaimez Gago - suplente
XV – representantes do Centro de Pesquisa e Prevenção em Políticas Sociais - CEPESP:
- Marcelo Moreira Neumann – titular
- Claudia Nóbrega Pichin – suplente
XVI - representantes dos Conselhos Tutelares:
- Abrangência I – Sérgio Linhares Hora
- Abrangência II – Helen Vivili Santana Carmona
XVII - representantes do Movimento Criança Prioridade 1:
- Marlene Bueno Zola – titular
- Maria Helena Placeres Simões – suplente
XVIII - representante da Universidade Metodista de São Paulo - UMESP:
- Dagmar Silva Pinto de Castro
XIX - representantes do Projeto Meninos e Meninas de Rua:
- Sidneia Bueno Mariano – titular
- Antônio Leonardo Duarte Pereira - suplente
XX - representante da OAB – Ordem dos Advogados do Brasil - Secção São Bernardo do Campo:
- Márcia Teresa Lopes
XXI - representante da Divisão Regional de Assistência Desenvolvimento Social – DRADS:
- Regina Aparecida Alcântara
XXII - representante da Delegacia de Defesa da Mulher:
- Miriam da Silva
XXIII – representantes da Diretoria Regional de Ensino:
- Maria Iracy Ribeiro Mendonça – titular
- Pedro Luís Caetano da Silva – suplente
**Art. 2º.** A presidência da Comissão caberá ao titular da Secretaria de Desenvolvimento Social e Cidadania – SEDESC, que poderá designar um coordenardor para os trabalhos da Comissão ora constituída.
**Art. 3º.** Esta portaria entra em vigor nesta data.

São Bernardo do Campo, 17 de maio de 2005
**WILLIAM DIB**
Prefeito

Registrada na Seção de Atos Oficiais da Secretaria de Governo, afixada, a partir desta data, no quadro de editais e publicada em

**MÁRCIA DAMI**
Chefe da SG-01

.....

**PORTARIA Nº 8.313, DE 18 DE MAIO DE 2005**
- - - - - - - - - - - - - - - - - - - - - - - - - - - - - - - - -

**Institui a UCP/JICA – BILLINGS – Unidade de Coordenação do Programa de Melhoria das Condições Ambientais da Região da Represa Billings, e dá outras providências.**

**WILLIAM DIB**, Prefeito do Município de São Bernardo do Campo, no uso das atribuições que lhe são conferidas por lei e considerando o disposto no artigo 80 da Lei Municipal nº 5.365, de 28 de dezembro de 2004, resolve:
I – Fica instituída, vinculada ao Gabinete do Prefeito – GP, a UCP/JICA – BILLINGS – Unidade de Coordenação do Programa de Melhoria das Condições Ambientais da Região da Represa Billings, a ser consubstanciado através de acordo de cooperação técnica a ser celebrado junto à JICA – Japan Internacional Cooperation Agency, com as seguintes atribuições:
a) coordenar a elaboração do Plano Estratégico e do Plano Diretor, previsto no acordo;
b) administrar a aplicação dos recursos financeiros do Programa;
c) adotar as demais diretrizes e recomendações do plano de trabalho;
II – Indicar para integrar a Unidade de Coordenação, ora constituída, os seguintes membros:
a) Hiroyuki Minami – Secretário de Planejamento e Tecnologia da Informação;
b) Paulo Sérgio Guidetti, Assessor de Projetos Especiais;
c) Luciano Eber Nunes Pereira, Diretor do Departamento de Planejamento Estratégico;
d) Ida Maria Pinto Simões, Engenheira do Departamento de Planejamento Estratégico;
e) German Rodriguez Bustamante, Engenheiro;
f) Douglas Eduardo Prado, Procurador Municipal, representante da Área Jurídica;
g) Sônia Maria de Lima Oliveira, Geógrafa, Diretora do Departamento de Meio Ambiente, representante da Área de Meio Ambiente.
h) José Luiz Barbosa de Barros - Coordenador de Licitações e Materiais
III – Indicar para coordenar a UCP/JICA – BILLINGS – Unidade de Coordenação do Programa de Melhoria das Condições Ambientais da Região da Represa Billings, Hiroyuki Minami, Secretário de Planejamento e Tecnologia da Informação, e Paulo Sérgio Guidetti, Assessor de Projetos Especiais, como coordenador substituto, na eventual ausência do titular.
**§ 1º.** Atendendo às necessidades de serviço, poderão ser, a qualquer tempo, convocados servidores para as atividades de apoio técnico e administrativo, desde que autorizado, previamente, pelo Gabinete do Prefeito.
**§ 2º.** É competência do coordenador, o atendimento nas cláusulas contratuais que vierem a ser pactuadas, pertinentes ao Órgão Executor do referido Programa.
IV – A UCP/JICA – BILLINGS – Unidade de Coordenação do Programa de Melhoria das Condições Ambientais da Região da Represa Billings poderá contar com suporte logístico de empresa de consultoria contratada para o apoio em todas as fases necessárias ao gerenciamento dos projetos e obras referentes ao contrato de financiamento.
V – As atividades da Unidade de Coordenação do Programa não substituem as atribuições legais e próprias dos órgãos da estrutura organizacional da Prefeitura do Município de São Bernardo do Campo, os quais responderão por todas as providências necessárias à execução do projeto, dentro de suas respectivas áreas de atuação.
VI - Poderão ser convidados para colaborar com os Grupos de Apoio, membros da sociedade civil e das Universidades de ilibado conceito público.
VII - Esta Portaria entra em vigor na data da sua publicação.

São Bernardo do Campo, 18 de maio de 2005
**WILLIAM DIB**
Prefeito

Registrada na Seção de Atos Oficiais da Secretaria de Governo, afixada, a partir desta data, no quadro de editais e publicada em

**MÁRCIA DAMI**
Chefe de Divisão

.....

**PORTARIA Nº 8.315, DE 19 DE MAIO DE 2005**
- - - - - - - - - - - - - - - - - - - - - - - - - - - - - - - - -

**Designa o Diretor-Superintendente da Autarquia Municipal "Rotativo São Bernardo".**

**WILLIAM DIB,** Prefeito do Município de São Ber-nardo do Campo, no uso das atribuições que lhe são conferidas por lei, e considerando o que consta da Lei Municipal nº 5.380, de 14 de abril de 2005, resolve:
Designar, para exercer o cargo de Diretor-Superintendente da Autarquia Municipal "Rotativo São Bernardo", o Sr. José Guilherme Baldini Silveira Filho, portador da carteira de identidade RG nº 7.714.058 e do CPF nº 040.952.428-09.
Esta portaria entra em vigor nesta data.

São Bernardo do Campo, 19 de maio de 2005
**WILLIAM DIB**
Prefeito

Registrada na Seção de Atos Oficiais da Secretaria de Governo, afixada, a partir desta data, no quadro de editais e publicada em

**MÁRCIA DAMI**
Chefe da SG-01

.....

**DECRETO Nº 14.990, DE 27 DE ABRIL DE 2005 -** Dispõe sobre permissão de uso de próprios municipais a José Borges dos Santos, para instalação de banca em feira livre, revoga o decreto nº 14.547, de 28 de janeiro de 2004, e dá outras providências.

.....

**DECRETO Nº 14.992, DE 27 DE ABRIL DE 2005 -** Dispõe sobre permissão de uso de próprio municipal a Antônio Rafael Irmão, para instalação de banca em feira livre, revoga o Decreto nº 14.690, de 22 de março de 2004, e dá outras providências.

.....

**DECRETO Nº 15.003, DE 6 DE MAIO DE 2005 -** Dispõe sobre permissão de uso de próprios municipais a Nelson Santos Gonzalez Ruiz, para instalação de banca em feira livre, revoga o Decreto nº 13.914, de 8 de outubro de 2002, e dá outras providências.

.....

**DECRETO Nº 15.020, DE 19 DE MAIO DE 2005** - Dispõe sobre permissão de uso de próprio municipal ao Conselho Comunitário dos Moradores e Proprietários da Vila Ecológica Chácaras Porangaba.

# COORDENADORIA DE RECURSOS HUMANOS

## DEPARTAMENTO DE RECURSOS HUMANOS

### SEÇÃO DE CONCURSO, SELEÇÃO E PROMOÇÃO

### SELEÇÃO INTERNA PARA ESTÁGIO DE ALUNOS DA FACULDADE DE DIREITO DE SÃO BERNARDO DO CAMPO

### COMUNICADO/CONVOCAÇÃO

O Departamento de Recursos Humanos da Prefeitura do Município de São Bernardo do Campo **COMUNICA** que foram desclassificados da Seleção Interna de Alunos da Faculdade de Direito de São Bernardo do Campo para Estágio junto a esta Municipalidade, os candidatos abaixo relacionados, face ao não atendimento do Edital de Convocação e desclassificação:

| Clas. | Nome | Período | Unidade |
|---|---|---|---|
| 22º | RENATA DE BARCELOS FERREIRA | tarde | PGM |
| 23º | ANTONIO CARLOS BRAJATO FILHO | tarde | PGM |
| 24º | VANESSA APARECIDA AGUILAR | tarde | SJ-01 |

Outrossim, **CONVOCA** as candidatas a seguir relacionadas para o início do estágio, em substituição aos anteriormente desclassificados, obedecida rigorosamente a ordem de classificação, a comparecerem no dia 25.5.2005, às 9:00 horas, no Departamento de Recursos Humanos, situado à rua Santa Filomena, n.º 269 - Centro - SBCampo, a fim de serem encaminhados para exame médico e providenciarem os documentos a seguir relacionados: 01 (uma) foto 2X2, 01 (uma) foto 3X4, Cédula de Identidade - RG (original e cópia), CIC (original e cópia), comprovante de residência (original e cópia), declaração negativa de estágio e declaração da Faculdade, cujo modelo deverá ser retirado neste Departamento, constando o curso, a duração do mesmo, o ano em que se encontra matriculado, além de informação sobre a existência ou não de eventual dependência de matéria pelo aluno, bem como o CNPJ e o endereço da referida Faculdade:

| Clas. | Nome | Período | Unidade |
|---|---|---|---|
| 25º | TATIANA MOURA DOS SANTOS LEMOS | tarde | PGM |
| 26º | ALESSANDRO ROBERTO COVRE | tarde | PGM |
| 27º | ANDRÉ SALGADO KATAYAWA | tarde | SJ.01 |

Comunica finalmente que, o não comparecimento da candidata convocada, dentro do prazo estabelecido, implicará na desclassificação da mesma ao estágio ora oferecido.

São Bernardo do Campo, 19 de maio de 2005.
**FRANCISCO GERCILIANI COSTA MACHADO**
Chefe da Seção de Concurso, Seleção e Promoção
**PEDRO LUÍS GUAZZELLI**
Diretor do Departamento de Recursos Humanos

---

### SEÇÃO DE CONCURSO, SELEÇÃO E PROMOÇÃO

### COMUNICADO

### CONCURSO PÚBLICO Nº 001/2004

O Diretor do Departamento de Recursos Humanos da Prefeitura do Município de São Bernardo do Campo **COMUNICA**, em atenção à deliberação tomada pelo Conselho de Diretrizes de Pessoal - CODIPE, em sua 9ª reunião ordinária, realizada em 19 de maio de 2005, que o Colegiado realizará sorteio envolvendo os candidatos abaixo relacionados, objetivando o desempate dos candidatos empatados até a 11ª classificação do concurso público para provimento de cargos de Assistente Social (Secretaria de Saúde).
**COMUNICA,** finalmente, que o sorteio realizar-se-á no dia 24 de maio de 2005, a partir das 8:30 horas, nas dependências do Departamento de Recursos Humanos - CRH.1, situado à rua Santa Filomena, nº 269 - Centro - São Bernardo do Campo, ficando desde já, convidados os interessados.

**LISTA DE PONTUAÇÃO GERAL**

| Inscrição | Nome | RG | Pontos | Class |
|---|---|---|---|---|
| 051360 | ALBA WALERIA ALVES DE SOUZA | 273984536 | 86 | 3 |
| 000689 | VERONICA MARIA AZEVEDO PONTES | 371761980 | 86 | 3 |
| 016544 | MARIA ANGELICA DOS SANTOS | 16712487 | 86 | 5 |
| 065947 | ROSIANE MARIA DA SILVA | 10267721 | 86 | 5 |
| 000036 | ADELIA SATIKO YOSHIDA TANAKA | 8413875 | 84 | 7 |
| 063977 | YONE DA CRUZ MARTINS CAMPOS | 142354648 | 84 | 7 |
| 000228 | CRISTIANE FRANCISCO FERRERIA SIMOES | 43005027837 | 84 | 9 |
| 004326 | SONIA APARECIDA DA SILVA | 7813534 | 84 | 9 |
| 113434 | ADRIANA ARCEBISPO | 294791863 | 84 | 11 |
| 051164 | JULIANA LAPA | 294138638 | 84 | 11 |
| 060455 | ROSANA APARECIDA MADURO FRANCO GOIS | 188128384 | 84 | 11 |
| 068286 | VANESSA MONTEIRO GONCALVES | 263751715 | 84 | 11 |

**LISTA RESERVADA AOS PORTADORES DE DEFICIÊNCIA**

| Inscrição | Nome | RG | Pontos | Class |
|---|---|---|---|---|
| 063882 | SIMONE DE CASTRO ARRUDA | 267824506 | 70 | 1° |
| 058120 | SONIA VIRGINIA BERNARDI DO LIVRAMENTO | 60451816 | 70 | 1º |

São Bernardo do Campo, 19 de maio de 2005.
**FRANCISCO GERCILANI COSTA MACHADO**
Chefe da Seção de Concurso, Seleção e Promoção
**PEDRO LUÍS GUAZZELLI**
Diretor do Departamento de Recursos Humanos

---

### SEÇÃO DE CONCURSO, SELEÇÃO E PROMOÇÃO

### COMUNICADO

### CONCURSO PÚBLICO Nº 001/2005

O Diretor do Departamento de Recursos Humanos da Prefeitura do Município de São Bernardo do Campo **COMUNICA**, em atenção à deliberação tomada pelo Conselho de Diretrizes de Pessoal - CODIPE, em sua 9ª reunião ordinária, realizada em 19 de maio de 2005, que o Colegiado realizará sorteio envolvendo os candidatos abaixo relacionados, objetivando o desempate dos candidatos empatados até a 663ª classificação do concurso público para preenchimento de funções de Auxiliar de Limpeza (Secretaria de Educação e Cultura).
COMUNICA, finalmente, que o sorteio realizar-se-á nos dias e horários abaixo estabelecidos, nas dependências do Departamento de Recursos Humanos - CRH.1, situado à rua Santa Filomena, nº 269 - Centro - São Bernardo do Campo, ficando desde já, convidados os interessados.

**LISTA DE PONTUAÇÃO GERAL:**

**DIA:24.05.2005**
**HORÁRIO: 8:30 horas**

| Inscrição | Nome | RG | Pontos | Classif. |
|---|---|---|---|---|
| 021945 | DANILO VIDAL GONCALVES | 303820688 | 96 | 5º |
| 013448 | MARCOS TADEU CUSTODIO JUNIOR | 253427848 | 96 | 5º |
| 002093 | CLAUDIO CESAR FELIZARDO | 191602541 | 96 | 7º |
| 002118 | JOSÉ ZSCHABER MARINHO ASSUNCAO | 171774528 | 96 | 7º |
| 006776 | REGINALDO GOMES | 212988694 | 96 | 7º |
| 015032 | ANA PAULA DE LIMA FERREIRA | 356890430 | 94 | 14º |
| 019815 | HILDA MARIA DE AZEVEDO | 212774128 | 94 | 14º |
| 008525 | MARIA EUGENIA IGNACIO DA SILVA PERES | 173826891 | 94 | 14º |
| 015787 | NIRLEI MARIA MOREIRA | 18887819 | 94 | 14º |
| 017833 | CLAUDIA REGINA ALVES | 246658344 | 94 | 18º |
| 040070 | JESSIE LEMOS ROUSSENQ | 460308749 | 94 | 18º |
| 009882 | ANSELMO FELIX DE ALMEIDA | 18543455 | 94 | 20º |
| 012615 | CRISTIANO ROBSON VICENTE | 233234305 | 94 | 20º |
| 008796 | LEANDRO GONCALVES DE FREITAS DOS SANTOS | 332824263 | 94 | 20º |
| 002106 | WILLIANS CASSIO DE QUEIROZ | 277906386 | 94 | 20º |
| 020142 | ELZA DIONISIO FERREIRA | 84039565 | 94 | 24º |
| 013110 | FELIPE HYGOR BARBOSA | 295810439 | 94 | 24º |
| 021467 | JORGE LUIZ ALVES DE SOUZA | 338642341 | 94 | 24º |
| 012164 | MARIA APARECIDA MEIRA | 15117791 | 92 | 29º |
| 023348 | ROGERIO SWIECIK PEREIRA | 229929795 | 92 | 29º |
| 022412 | SONIA REGINA DE MORAIS PRATES | 286424666 | 92 | 29º |
| 003379 | MARIA MADALENA LUNA DE SOUZA | 252031428 | 92 | 32º |
| 040323 | WALDECIR GODOY MARTES | 189321180 | 92 | 32º |
| 022108 | RENATO GOMES DE CARES | 25027565X | 92 | 34º |
| 016658 | VALDIRENE VIEIRA DE SOUZA | 421792851 | 92 | 34º |
| 009479 | CARLOS ROBERTO DE CASTRO | 20717091 | 92 | 36º |
| 008995 | FELICIO ANTONIO CLARETE FREZZA | 13337877 | 92 | 36º |
| 015508 | GLAUCIA DO CARMO EMILIANO RODRIGUES | 270406487 | 92 | 36º |
| 020699 | REGIANE CALIXTO DA SILVA DE ARAUJO | 237324295 | 92 | 36º |
| 001280 | SUELI DE PAULA FERRETTI | 167135260 | 92 | 36º |
| 001459 | CLEIDE DA SILVA SANTOS | 284618627 | 92 | 41º |
| 004280 | CLEONICE OLIVEIRA CHRISOSTOMO DE JESUS | 94497655 | 92 | 41º |
| 022298 | MIRNA ARCIERO VITORINO | 11838764 | 92 | 41º |
| 001993 | ELAINE ANTONIA BARBOSA DOS SANTOS | 271011087 | 92 | 45º |
| 015303 | FABIOLA LUIZA DA SILVA | 348044598 | 92 | 45º |
| 016943 | PLINIO DO ROSARIO BENATTI | 29973375 | 92 | 45º |
| 018304 | LINDALVA BANDEIRA VARAO E SILVA | 351357373 | 90 | 50º |
| 001509 | SUELI TEREZA BARBOSA | 17459844 | 90 | 50º |
| 018844 | MICHELE CRISTINA DE OLIVEIRA CONDE DE SO | 415093703 | 90 | 52º |
| 009518 | RITA TERESINHA PEDRON | 139969810 | 90 | 52º |
| 001121 | ANDREA DON JOAO SCARANO | 219308081 | 90 | 57º |
| 000103 | MARIZA DE OLIVEIRA SOUZA | 385693187 | 90 | 57º |
| 016695 | AURELIA DE OLIVEIRA ZAMONEL | 244182097 | 90 | 59º |
| 019384 | MARIA APARECIDA DE SOUZA | 240615840 | 90 | 59º |
| 019632 | ROSELI DE FATIMA SABOIA SANTOS | 18590549 | 90 | 59º |
| 017399 | SIMONE DE SOUZA OZEAS | 1138411 | 90 | 59º |
| 014726 | ELAINE ASSUPCAO BARRETO BATISTA | 329667415 | 90 | 63º |
| 013711 | PATRICIA SILMARA ROSA DE OLIVEIRA | 236904760 | 90 | 63º |
| 002363 | ADELICE ALVES DE CASTRO | 111650264 | 90 | 65º |
| 016172 | ELIANY FERREIRA DA SILVA | 165392277 | 90 | 65º |
| 005226 | KETHLIN DE OLIVEIRA BELO | 417057210 | 90 | 65º |
| 001037 | LUCIA DE FATIMA SILVA MORAIS | 18887384 | 90 | 65º |
| 014292 | ANA PAULA SANTOS | 430794149 | 90 | 69º |
| 011568 | IRENE VICENTIN PELISSONI | 72026261 | 90 | 69º |
| 019898 | JOELMA DA COSTA FRANCA | 290061738 | 90 | 69º |
| 022740 | MARIA BETANIA DE MELO MOURA | 209291199 | 90 | 69º |
| 013222 | ANA LUCIA RODRIGUES ALVES | 1441153 | 90 | 73º |
| 012137 | CICERO GOMES DE LIMA | 220212983 | 90 | 73º |
| 004690 | MARLI VIEIRA DE SOUZA BRAZ | 178192727 | 90 | 73º |

**DIA:24.05.2005**
**HORÁRIO: 9:30 horas**

| Inscrição | Nome | RG | Pontos | Classif. |
|---|---|---|---|---|
| 021656 | LAERCIO BENEDITO BARBOZA | 170993395 | 90 | 76º |
| 002526 | MARCELO DO NASCIMENTO ARENAS | 18105067 | 90 | 76º |
| 023558 | MARLENE PEREIRA QUEIROS | 17323561X | 90 | 76º |
| 020538 | LUIZ DONIZETI DA SILVA CAMPOS | 159162014 | 90 | 79º |
| 022420 | MAURICIO SILVA | 20887178 | 90 | 79º |
| 015837 | TEREZINHA MARIA JESUS | 226600907 | 90 | 79º |
| 021968 | AMARILDO FIRMINO DE ABREU | 111158722 | 90 | 82º |
| 014513 | CLAUDIA FERREIRA DA CRUZ | 202878405 | 90 | 82º |
| 040153 | CLAUDIO MARCIO TEIXEIRA | 221772881 | 90 | 82º |
| 017186 | EDSON FERRI DOS SANTOS | 327598013 | 90 | 82º |
| 019831 | HILDA FERREIRA MARINHO | 275991180 | 90 | 82º |
| 012416 | MARIA APARECIDA REXE | 59253964 | 90 | 82º |
| 014624 | MARIA RITA PEREIRA DE JESUS | 24832486X | 90 | 82º |
| 006068 | ROSAURA SILVA DE OLIVEIRA | 6019213 | 90 | 82º |
| 020614 | SANDRA REGINA ALMEIDA DOS SANTOS | 221631768 | 90 | 82º |
| 008917 | SONIA ALVES SANTANA | 26578721X | 90 | 82º |
| 040145 | VALDIRENE PEREIRA ROCHA BERTO | 50620034 | 90 | 82º |
| 014613 | EDUARDO BOLZAN CARNEIRO | 421126917 | 90 | 93º |
| 005562 | FABIO MOREIRA BITARAES | 292600598 | 90 | 93º |
| 004075 | JANE EIRE INDIO BRASILEIRO GUERRA DONATO | 37144078 | 90 | 93º |
| 002687 | JORGE LUIZ NEVES FERNANDES | 306780422 | 90 | 93º |
| 015478 | MARIA ERICARLA DA SILVA ARAUJO | 339643675 | 90 | 93º |
| 015760 | OTONIEL DE LIMA PEREIRA | 403030997 | 90 | 93º |
| 006781 | PAULO ROGERIO DA SILVA SANTOS | 276353535 | 90 | 93º |
| 004440 | RENATO MATOS NERES | 29747960X | 90 | 93º |
| 040060 | SERGIO DOS PASSOS RODRIGUES | 410734913 | 90 | 93º |
| 040119 | VERA LUCIA GARCIA ZAMBELLI | 263759714 | 90 | 93º |
| 017254 | CARLA CRISTINA MATIAS | 285881127 | 90 | 103º |
| 009035 | DALILA PEREIRA SANTOS SOARES MAGALHAES | 421371006 | 90 | 103º |
| 007736 | DAVI DA SILVA COSTA | 16467150X | 90 | 103º |
| 019993 | FLAVIO RICARDO MONTORO | 290718648 | 90 | 103º |
| 017083 | MARCO AURELIO OLIVEIRA | 273984044 | 90 | 103º |
| 017075 | PAULO CESAR VIEIRA LIMA | 282120877 | 90 | 103º |
| 023345 | SAMUEL SANTOS DE SA CONCEICAO | 414311851 | 90 | 103º |
| 019162 | MARIA DE LOURDES DOS SANTOS | 13427927 | 88 | 112º |
| 015382 | MARIA ROSA FERNANDES | 5522493 | 88 | 112º |
| 018781 | ANA PAULA ARAUJO DOS REIS | 412912466 | 88 | 114º |
| 014916 | MARIA JOSÉ DA SILVA ARRUDA | 94497485 | 88 | 114º |
| 018761 | ANGELO MIGUEL CAMBLOR | 175983744 | 88 | 116º |
| 018528 | DEBORA BARBOSA DE OLIVEIRA | 108324394 | 88 | 116º |
| 016683 | GENOVAN LINO RICARDO | 20310733 | 88 | 116º |
| 022529 | ADILON GERALDO DA SILVA | 388839399 | 88 | 123º |
| 014748 | APARECIDA BATISTA SALLES | 219304130 | 88 | 123º |
| 008517 | DIVANIR ESPESSOTO | 156334409 | 88 | 123º |
| 016376 | JANETE APARECIDA MOREIRA | 15687184 | 88 | 123º |
| 008701 | MARIA GONCALVES DE MELO | 18294735 | 88 | 123º |
| 019249 | CLAUDIA CARVALHO BEZERRA | 145233406 | 88 | 128º |
| 015954 | EDNA DIAS DA SILVA OLIVEIRA | 159176426 | 88 | 128º |
| 013135 | EDSON ROBERTO BRANDIERI JUNIOR | 191722029 | 88 | 128º |
| 014913 | GISELLE RAMOS LOURENCO BEZERRA | 40044026X | 88 | 128º |
| 020808 | LEANDRO FONTANESI | 298611557 | 88 | 128º |
| 011547 | LUCIA HELENA DE CARVALHO MARQUES | 282017185 | 88 | 128º |
| 004344 | ALICE MARIA MORETI DA SILVA | 4138703 | 88 | 134º |
| 015654 | CRISTINA FLAVIA BARBOSA | 232280496 | 88 | 134º |
| 019826 | MARIA LUCIA RAMOS DOS SANTOS | 11718837 | 88 | 136º |
| 004409 | PAULO FERNANDO DO CARMO | 228866212 | 88 | 136º |
| 009980 | ALMIR ALBINO FERREIRA MOUTA | 134522321 | 88 | 139º |
| 029618 | ROSE APARECIDA LAURENTINO | 184746796 | 88 | 139º |

**DIA:24.05.2005**
**HORÁRIO: 10:30 horas**

| Inscrição | Nome | RG | Pontos | Classif. |
|---|---|---|---|---|
| 014963 | MARCOS EDSON DE OLIVEIRA LEMOS | 265444536 | 88 | 141º |
| 008482 | MARIA APARECIDA ALVES DE MOURA ROSA | 206130259 | 88 | 141º |
| 009780 | MARIA FILICIO PACIFICO DOS SANTOS | 233844284 | 88 | 141º |
| 022247 | MARIA JOSÉ DESTIDO DOS SANTOS | 087868714 | 88 | 141º |
| 016303 | SUSETE AINDA ROMANO | 6968154 | 88 | 141º |
| 023578 | ALEXSANDRA SOUZA DE MELO | 350094986 | 88 | 146º |
| 021527 | ANA LUCIA OLIVEIRA DA SILVA | 360033246 | 88 | 146º |
| 017008 | ANDREA DOS SANTOS BORGES | 0516759434 | 88 | 146º |
| 011526 | CLEIDEMAR DO NASCIMENTO SILVA | 268473031 | 88 | 146º |
| 009668 | ELAINE CRISTINA PEREIRA MUNIZ | 271437546 | 88 | 146º |
| 040126 | FABRICIO BARBOSA TOSCANELLI | 437863153 | 88 | 146º |
| 009769 | JOSÉ CARLOS DA SILVA RODRIGUES | 22215682X | 88 | 146º |
| 023307 | LILIAN ELIZABETE JUSTINO | 428792637 | 88 | 146º |
| 017990 | LUCINETH RIBEIRO LIMA | 216287935 | 88 | 146º |
| 012926 | MARINALVA JESUS MATOS | 177105525 | 88 | 146º |
| 015044 | NEIDE MODENA | 32016932-7 | 88 | 146º |
| 022437 | RAQUEL BRAGA ELERO DE SOUZA | 303768551 | 88 | 146º |
| 007017 | MARIA DO P SOCORRO ALVES DAS NEVES | 211781149 | 88 | 158º |
| 040228 | PAULINA DOS SANTOS LIMA | 171677432 | 88 | 158º |
| 014432 | DEYSE MEIRE ALVES PEREIRA | 162873542 | 88 | 160º |
| 020936 | DIEGO TORRES CUSTODIO | 417050896 | 88 | 160º |
| 017794 | IVAM DE ALMEIDA VIDAL | 217314107 | 88 | 160º |
| 017598 | WALMIRA NOGUEIRA GONDIM | 166579750 | 88 | 160º |
| 007721 | RILAMY DA SILVA | 337564942 | 86 | 168º |
| 031857 | SILINDALVA DE OLIVEIRA CARVALHO | 7281337 | 86 | 168º |
| 023032 | ANAITE ELIAS DE JESUS | 20166799X | 86 | 171º |
| 007189 | VANUSA CORDEIRO DE CARVALHO | 406264934 | 86 | 171º |
| 022956 | ADRIANA DEL POZZO DE MELLO LEITE | 215139070 | 86 | 174º |
| 023579 | CRISTIANE DE CAMPOS TERRA | 211052103 | 86 | 174º |
| 012091 | IRANI NERES SILVESTRE RAMOS | 146782732 | 86 | 177º |
| 023272 | ROSELI MARCELINA DA SILVA | 0767687086 | 86 | 177º |
| 040148 | ZABULON NUNES OLIVEIRA | 939305AL | 86 | 177º |
| 015284 | CELENE DE OLIVEIRA PETRONILLO | 20716650X | 86 | 180º |
| 008658 | CINTIA MARA DE FREITAS | 228072104 | 86 | 180º |
| 000354 | RITA DE CASSIA DE DOMENICIS PAGLIARINI | 149370155 | 86 | 180º |
| 017928 | LEONARDO AMARAL FERREIRA | 417051001 | 86 | 184º |
| 019076 | MARIA APARECIDA RIBEIRO DOS SANTOS | 237537473 | 86 | 184º |
| 022980 | DARCY ALMEIDA SILVA | 9439156 | 86 | 188º |
| 017911 | EUNALDA MARIA DAS MERCEDES CARVALHO SILV | 263925638 | 86 | 188º |
| 022418 | SONIA RODRIGUES DE ARAUJO PARRA | 174752660 | 86 | 188º |
| 040300 | CLAUDIA CARNEIRO DE LIMA | 409617180 | 86 | 191º |
| 017003 | ELIENE PROFETA PESSOA DA SILVA | 36435155 | 86 | 191º |
| 003395 | GEANE CARDOSO BEZERRA | 1406188 | 86 | 191º |
| 016300 | KARINA ROMANO DE SOUZA | 264696293 | 86 | 191º |
| 013298 | MARIA APARECIDA COLEN LAGO | 372249681 | 86 | 191º |
| 022700 | MARIA DIRCILENE LOPES | 245844351 | 86 | 191º |
| 019760 | MARIA EVANGELISTA PANTALEAO DE ANDRADE | 165001458 | 86 | 191º |
| 020057 | SILVANA DE PELLE | 302286305 | 86 | 191º |
| 019774 | ANA MARIA FORDIANI NEVES | 94601288 | 86 | 199º |
| 012476 | MARCIA DELIZETE FERNANDES | 1276000 | 86 | 199º |
| 017040 | RUTH LEITE POVIS DE SALES | 189901378 | 86 | 199º |
| 021108 | SILVANA FERREIRA DA SILVA | 253427186 | 86 | 199º |
| 015579 | ZIZIANE PEREIRA MACIEL | 477357015 | 86 | 199º |
| 006628 | KATIA APARECIDA DOS SANTOS MATTOS | 223608257 | 86 | 204º |
| 013249 | MARCILENE BRAZIL DE OLIVEIRA | 270802800 | 86 | 204º |
| 002058 | MARIA BONSAVER | W1559242 | 86 | 204º |

**DIA:24.05.2005**
**HORÁRIO: 14:30 horas**

| Inscrição | Nome | RG | Pontos | Classif. |
|---|---|---|---|---|
| 023329 | EDITE PEREIRA DIAS | 12951286 | 86 | 207º |
| 016220 | LEANDRO APARECIDO DE GOUVEA | 304383545 | 86 | 207º |
| 014707 | LUZIA MARIA DE OLIVEIRA | 123391064 | 86 | 207º |
| 013492 | NAILDE DE SOUSA ARAUJO | 28348360X | 86 | 207º |
| 016271 | PATRICIA MAGDA DIAS SEMEAO | 320420656 | 86 | 207º |
| 012499 | PAULO ROGERIO NASCIMENTO DE MORAIS | 291441038 | 86 | 207º |
| 014787 | ROSANA DA SILVA ROMAO | 216291082 | 86 | 207º |
| 022923 | SANDRA APARECIDA BARROS DOS SANTOS | 361073549 | 86 | 207º |
| 023481 | SANDRA APARECIDA DA SILVA PASSOS | 255511930 | 86 | 207º |
| 023083 | LEA CARMO DO NASCIMENTO | 16732246 | 86 | 217º |
| 013522 | WAGNER CORREA | 068150325 | 86 | 217º |
| 014949 | ELIDIO FERREIRA DE SOUZA | 21338584 | 86 | 219º |
| 007762 | JOSÉ AIRTON MESQUITA SAMPAIO | 361802304 | 86 | 219º |
| 023086 | MARTA APARECIDA ALIANDRO DOS SANTOS | 14831918X | 86 | 219º |
| 001540 | ROSANA HAMABI SANT ANNA | 266026886 | 86 | 219º |
| 015735 | ANTONIA ANGELA GATI BOMTORIM | 195057107 | 86 | 223º |
| 003719 | MARCIA CRISTINA DE BRITO | 241760148 | 86 | 223º |
| 004430 | MARCIA REGINA DA SILVA PEREIRA | 164653296 | 86 | 223º |
| 008112 | MARIA APARECIDA FERREIRA | 177701092 | 86 | 223º |
| 009942 | CRISTINA ZANELLA ROMAN | 178190743 | 86 | 227º |
| 022172 | LUIS MOTA DE OLIVEIRA FILHO | 325003038 | 86 | 227º |
| 017881 | LUZENIR BARBOSA DOS SANTOS | 286664045 | 86 | 227º |
| 001606 | MARCIA APARECIDA DE OLIVEIRA | 19504627 | 86 | 227º |
| 016603 | VIVIANE CRISTINA DA SILVA | 34668755X | 86 | 227º |
| 003564 | ADALGISA APARECIDA DOS SANTOS OLIVEIRA | 13711199-X | 86 | 232º |
| 016143 | ALEXANDRO CUNHA BARBOSA GONCALVES | 388646445 | 86 | 232º |
| 005744 | FERNANDO AUGUSTO DE CAMPOS | 415525974 | 86 | 232º |
| 004452 | LILIANE LUCAS DA SILVA | 16905425 | 86 | 232º |
| 007009 | SANDRO MODENESE | 114013170 | 86 | 232º |
| 014131 | ALEX FERREIRA DE LIMA | 450817751 | 86 | 237º |
| 017827 | ELIANE DE MORAES DA SILVA | 336989428 | 86 | 237º |
| 022579 | ILCA ANTONIA DA SILVA | 19895504 | 86 | 237º |
| 000888 | MARIA SOARES VIANA | 208855889 | 86 | 237º |
| 020101 | MAURICI MARTINS FELIX | 126106952 | 86 | 237º |
| 018954 | SUELI RODRIGUES DE ARAUJO | 306287791 | 86 | 237º |
| 005536 | NELSON VALERIO DOS SANTOS | 14266738 | 84 | 247º |

| | | | | |
|---|---|---|---|---|
| 013285 | RITA DE CASSIA CAVALCANTI DE SOUZA | 171759928 | 84 | 247º |
| 020204 | CRISTIANE NATIVIDADE | 306586162 | 84 | 249º |
| 019882 | LEONARDO GUIMARAES GONCALVES DA SILVA | 290612706 | 84 | 249º |
| 022706 | ROBSON ESTEVAM DA SILVA | 286351705 | 84 | 249º |
| 004894 | ANGELA MARIA PEREIRA BATISTA | 10203418 | 84 | 252º |
| 007042 | ANTONIA ALVES DA SILVA MOURA | 235301504 | 84 | 252º |
| 000596 | CLAUDINETE APARECIDA DOS SANTOS | 17459592 | 84 | 252º |
| 040327 | ENILDO MOREIRA | 33887074X | 84 | 252º |
| 021950 | LUIZ ERASMO BARROS | 5986536 | 84 | 252º |
| 003010 | NOEMIA DE SOUZA ALVES BUENO | 9460989 | 84 | 252º |
| 016814 | REGIANE PEREIRA BORGES ALVES | 228295117 | 84 | 252º |
| 022203 | VIVIAN DE PAULA SILVEIRA | 271747924 | 84 | 252º |
| 020589 | EMILENE DE FATIMA ANANIAS | 271725060 | 84 | 260º |
| 004239 | MARCIA REGINA GUIMARAES | 11386251 | 84 | 260º |
| 017294 | MARIA EVA ANDRADE LOPES | 11166058 | 84 | 260º |
| 020844 | ZELI AUGUSTA DA SILVA FERONATO | 197472515 | 84 | 260º |
| 012105 | DAIANE PEREIRA DE ARAUJO | 337678182 | 84 | 264º |
| 004401 | DINAH SAEKO FUTATA | 264380587 | 84 | 264º |
| 019586 | CRISTIANE APARECIDA PEREIRA | 19280785 | 84 | 266º |
| 016985 | ELISETE ALBINO JERONIMO | 235856514 | 84 | 266º |
| 017703 | RODRIGO FERNANDES COSTA | 33236480X | 84 | 266º |
| 021006 | SANDRA MOURA BORGES | 351256593 | 84 | 266º |

**DIA:24.05.2005**
**HORÁRIO: 15:30 horas**

| Inscrição | Nome | RG | Pontos | Classif. |
|---|---|---|---|---|
| 022888 | LUCIANA DE CAMPOS TERRA | 236925453 | 84 | 271º |
| 020494 | MARIA DA APARECIDA OLIVEIRA CORDEIRO | 15107110X | 84 | 271º |
| 015993 | SANDRA REGINA SANTOS DA SILVA | 246132620 | 84 | 271º |
| 000321 | ANTONIO SERGIO GIL PEREIRA | 149825031 | 84 | 274º |
| 016522 | DULCINEIA DE SOUZA DAMASCENO COSTA | 219521578 | 84 | 274º |
| 007112 | MARIA APARECIDA XAVIER DE OLIVEIRA | 367223491 | 84 | 274º |
| 003249 | MARIA DE LOURDES ALVES | 139963789 | 84 | 274º |
| 015490 | MARILENE MANGEROTTE COSTA | 186382571 | 84 | 274º |
| 023472 | CLAUDIA ROBERTA NOVAES | 289556673 | 84 | 279º |
| 019592 | LEDA HENRI DE ARAUJO VELOSO | 35982514X | 84 | 279º |
| 022388 | RAQUEL MANTUANI | 19559045 | 84 | 279º |
| 002628 | ROSSANA DE DEUS FERRARI STERZECK | 304826704 | 84 | 279º |
| 008785 | VANESSA RIBEIRO | 424165831 | 84 | 279º |
| 008679 | CARLOS LUIS HONORIO | 266701589 | 84 | 284º |
| 007877 | ERICA MARIA PEREIRA | 433447059 | 84 | 284º |
| 008912 | LAURITA COSTA REGO | 224541882 | 84 | 284º |
| 000046 | LUCIANO BEZERRA DE MENEZES | 227921720 | 84 | 284º |
| 014366 | MARIA EMILIA AIOLFI | 98862248 | 84 | 284º |
| 013695 | ANTONIO CARLOS RODRIGUES | 5381127 | 84 | 289º |
| 022432 | BRUNO PINHEIRO DE SOUSA | 42416453X | 84 | 289º |
| 022596 | GLAUCIO LEANDRO DOS SANTOS SILVA | 333895794 | 84 | 289º |
| 017005 | IZABEL APARECIDA FRANCO BATISTA | 61056893 | 84 | 289º |
| 022755 | JOSÉ ROBERTO DE OLIVEIRA | 1537063 | 84 | 289º |
| 021979 | NILMA RUTE DE OLIVEIRA | 20182174 | 84 | 289º |
| 023563 | ODILON BLANCO | 327014647 | 84 | 289º |
| 019679 | SILVALNIRA DE SOUZA LEITE | 239567924 | 84 | 289º |
| 012467 | SONIA REGINA DOS SANTOS BARBALHO | 285698746 | 84 | 289º |
| 000273 | SUSANA FERNANDES DOS SANTOS | 0890424330 | 84 | 289º |
| 022754 | VALERIA FIUZA | 18473524 | 84 | 289º |
| 008412 | DENIZE PINHEIRO SOARES | 18724413 | 84 | 301º |
| 014846 | JOSÉ VICENTE SILVESTRI | 7390908 | 84 | 301º |
| 003125 | LAURA DOS SANTOS ANDRADE | 176752420 | 84 | 301º |
| 016823 | MARIA DO ROSARIO DE PAULA SILVA | 170630262 | 84 | 301º |
| 000961 | ANTONIO CAMPOS FILHO | 245840151 | 84 | 305º |
| 002601 | EMERSON NUNES DO AMARAL | 218856994 | 84 | 305º |
| 018783 | FABIANA APARECIDA CANAL | 211380891 | 84 | 305º |
| 021132 | IVONETE SANTOS NOVAIS CARVALHO | 19494622 | 84 | 305º |
| 021700 | JANETH PEREIRA FAUSTINO | 225670203 | 84 | 305º |
| 016621 | MIRIAM RODRIGUES FREIRE BISPO | 198468611 | 84 | 305º |
| 017316 | REGINA APARECIDA KOZTOWSKI DE PAIVA | 137811664 | 84 | 305º |
| 002222 | SUSI DE ALMEIDA CLARO SHIGA | 12690336 | 84 | 305º |
| 023471 | VICTOR FERNANDO NOVAES | 289556636 | 84 | 305º |
| 005334 | VILANI MACIEL DE OLIVEIRA | 350334535 | 84 | 305º |
| 007516 | VILMA APARECIDA CUSTODIO DA SILVA | 195055810 | 84 | 305º |
| 023287 | DANIELA PEREIRA DA SILVA | 307579451 | 84 | 316º |
| 019206 | IVETE CLEMENTE DO AMARAL | 99325524 | 84 | 316º |
| 040024 | LUCIANA CAMILO DOS SANTOS | 331945459 | 84 | 316º |
| 019198 | MARIA APARECIDA DA SILVA ALENCAR | 135348195 | 84 | 316º |
| 007597 | MARIA BEZERRA BASTOS | 2326680 | 84 | 316º |
| 005516 | MARIA DO ROSARIO LOMAR DA SILVA | 20191783X | 84 | 316º |
| 019822 | VANESSA NASCIMENTO GROSCHI | 257702982 | 84 | 316º |
| 007874 | ARAO PEDRO GUIMARAES DE CASTRO | 468922490 | 84 | 323º |
| 006279 | EDITH BASTOS FAENSE | 44119756 | 84 | 323º |
| 009284 | JULIANO RONEY GOZZO | 304112094 | 84 | 323º |
| 040279 | SERGIO DOS SANTOS AZEVEDO | 220792501 | 84 | 323º |
| 008477 | SIMONE GONCALVES VAZ | 291259066 | 84 | 323º |
| 019854 | CARLOS CARNEIRO DA SILVA | 219498842 | 84 | 328º |
| 013567 | GENAURA ANTUNES DE SOUSA SOARES | 341671575 | 84 | 328º |
| 000231 | JOAO CARLOS DA SILVA | 89602018 | 84 | 328º |
| 020164 | SEBASTIANA DONIZETE PACHECO | 13271243 | 84 | 328º |

**DIA:24.05.2005**
**HORÁRIO: 16:30 horas**

| Inscrição | Nome | RG | Pontos | Classif. |
|---|---|---|---|---|
| 020640 | FRANCISCA FURTADO GONCALVES | 20085027 | 82 | 335º |
| 023320 | MARCIA BARBOSA SANTOS | 184746620 | 82 | 335º |
| 020026 | MATILDE INACIA DE OLIVEIRA | 231413993 | 82 | 335º |
| 003311 | ROSA MOURA DE MATOS | 29656395X | 82 | 335º |
| 013538 | VANIA LUCIA FERRIRA LIMA | 366235400 | 82 | 335º |
| 013181 | LUIZ CARLOS TOLEDO | 68820781 | 82 | 340º |
| 013887 | MARIA APARECIDA DOS REIS | 12251283 | 82 | 340º |
| 003738 | TERESA CRISTINA SOUSA DO NASCIMENTO | 388665166 | 82 | 340º |
| 000455 | MARILENE FELISBERTO TEIXEIRA | 132864770 | 82 | 346º |
| 011527 | SANDRA MARIA DO NASCIMENTO | 278802242 | 82 | 346º |
| 020247 | ELFIGENIA MARIA DA SILVA | 20540957X | 82 | 348º |
| 017524 | HUMBERTO SILVIO GONCALVES | 18296713X | 82 | 348º |
| 021497 | JOSÉ ABRANTES ESTRELA | 385328515 | 82 | 348º |
| 021972 | MARIA LUIZA DE O MENDES | 138279202 | 82 | 348º |
| 023546 | NELY M DE BRITO S DO NASCIMENTO | 341548698 | 82 | 348º |
| 031621 | ELIANE BARBOSA DE SANT ANTA BRAMANTE | 326132181 | 82 | 353º |
| 019538 | PATRICIA PRAZERES DOS SANTOS QUEIROZ | 27995167X | 82 | 353º |
| 007603 | ANDRE LUIZ DA SILVA SANTOS | 345233803 | 82 | 355º |
| 009280 | FABIANA APARECIDA GOZZO | 444529056 | 82 | 355º |
| 006603 | MARCUS ALEXANDRE GONCALVES | 6185902 | 82 | 355º |
| 017584 | SILVA MARIA SANTOS DE VASCONCELOS | 21116515 | 82 | 355º |
| 000062 | TEREZINHA DA PENHA | 81282837 | 82 | 355º |
| 001810 | HELENIR DOS SANTOS MASS | 639059504 | 82 | 360º |
| 008298 | MAURO ALVES MOREIRA | 154908782 | 82 | 360º |
| 016604 | NOEMIA FERREIRA DA SILVA | 14220895 | 82 | 360º |
| 011577 | LUZIA FRANCO DE ALMEIDA | 335487567 | 82 | 365º |
| 019964 | MARIA DAS DORES V SANTOS DE SOUSA | 37547726 | 82 | 365º |
| 005092 | NELI AMANCIO GUILHERME | 369942826 | 82 | 365º |
| 014566 | EUCENIR DOS SANTOS SCHWARTEZ | 350005850 | 82 | 368º |
| 001164 | HELENA RIBEIRO DE OLIVEIRA | 17675318 | 82 | 368º |
| 040029 | MARIA RODRIGUES CAMARA PEDRICO | 123384746 | 82 | 368º |
| 006922 | ROSEMARI FRISON | 32432280X | 82 | 368º |
| 020369 | ALDENI DA SILVA | 16997751 | 82 | 372º |
| 002956 | GISLAINE APARECIDA SOBRINHO | 339561889 | 82 | 372º |
| 008931 | LUCIANA MENEZES SANTOS | 297991942 | 82 | 372º |
| 021816 | LUCIENE APARECIDA MARANHAO | 207501622 | 82 | 372º |
| 008235 | MARIA APARECIDA DA COSTA | 10619511 | 82 | 372º |
| 003561 | NELCI RODRIGUES ROSA | 20191055-X | 82 | 372º |
| 018354 | PAMELA DO SOCORRO ALMEIDA ARAUJO | 300593594 | 82 | 372º |
| 023589 | PATRICIA DE SOUZA FERREIRA | 299460733 | 82 | 372º |
| 015437 | SERGIO BARBOSA | 15522587-X | 82 | 372º |
| 001867 | SUELI MORDEGANI NABARRETE | 144956986 | 82 | 372º |
| 008355 | VALQUIRIA DO NASCIMENTO NOGUEIRA | 241795023 | 82 | 372º |
| 006799 | ADRIANA RODRIGUES DOS SANTOS | 001020010 | 82 | 383º |
| 015399 | ALESSANDRA DE JESUS PEREIRA | 345811665 | 82 | 383º |
| 002054 | ANA PAULA RODRIGUES BARBOSA | 207159531 | 82 | 383º |
| 008929 | CLAUDINEI JULIO DA SILVA | 272530645 | 82 | 383º |
| 003942 | MARINA RODRIGUES DA SILVA | 280367326 | 82 | 383º |
| 040138 | NIEDJA PATRICIA DE GOIS | 337773567 | 82 | 383º |
| 022248 | ALESSANDRO DESTIDO DOS SANTOS | 33550310X | 82 | 389º |
| 021664 | DAYSIANE RIBEIRO DE SOUZA AMORIM | 385476280 | 82 | 389º |
| 022220 | EDJANE APARECIDA DOS SANTOS CLARO | 211046516 | 82 | 389º |
| 015757 | EDNA QUEIROZ | 16708391 | 82 | 389º |
| 016883 | EDVALDO PEREIRA DOS SANTOS | 16999588 | 82 | 389º |
| 003847 | ERICA DA CONCEICAO RODRIGUES | 342628136 | 82 | 389º |
| 031744 | FABRICIO RODRIGUES DE CARVALHO | 308396728 | 82 | 389º |
| 016538 | HEITOR AUGUSTO HENRIQUES DA SILVA | 37767476 | 82 | 389º |
| 004293 | JANILSON LACERDA TEIXEIRA | 302912800 | 82 | 389º |
| 001747 | JULIANA CORREIA | 452095906 | 82 | 389º |
| 018401 | MARCIO RANGEL FARIAS SOUZA | 0437871959 | 82 | 389º |
| 018208 | MARIA SANTINA LOURENCO | 222160652 | 82 | 389º |
| 019912 | ROSANGELA LOPES DE OLIVEIRA | 280683704 | 82 | 389º |
| 019478 | SONIA MARIA FREIRE COSTA | 177780976 | 82 | 389º |
| 020124 | VILSA GONCALVES DE OLIVEIRA | 241470365 | 82 | 389º |
| 023061 | WILLIAMS CARLOS DA SILVA | 38457810X | 82 | 389º |

**DIA:25.05.2005**
**HORÁRIO: 8:30 horas**

| Inscrição | Nome | RG | Pontos | Classif. |
|---|---|---|---|---|
| 019453 | CARLOS ALBERTO ASSIS GREGUI | 180869127 | 82 | 405º |
| 023486 | MARIA EUGENIA DIAS NETA | 277313272 | 82 | 405º |
| 021051 | MARLI DE FARIMA FERNANDES ARAUJO | 16229302 | 82 | 405º |
| 019201 | DIVA APARECIDA DA SILVA | 20037276 | 82 | 408º |
| 006001 | EDMILSON FRANCISCO DE MORAIS | 17637565 | 82 | 408º |
| 015518 | JOSE MARIA DE OLIVEIRA | 142654590 | 82 | 408º |
| 009925 | LUCINEIA DE OLIVEIRA | 233175714 | 82 | 408º |
| 023183 | SILVIA SGORLON DE AGUIAR | 273231297 | 82 | 408º |
| 003620 | VASNI DE OLIVEIRA REIS | 10101017 | 82 | 408º |
| 015664 | EDILAINE FERREIRA DE ARAUJO | 20887020 | 82 | 414º |
| 001049 | ELIANA CARDOSO BORSATO | 8133614 | 82 | 414º |
| 014574 | FERNANDA DE SOUZA ALMEIDA | 277444263 | 82 | 414º |
| 012212 | HOSANA APARECIDA MONTEIRO VERISSIMO | 277695399 | 82 | 414º |
| 006820 | IEDA DELMUTTI DE SOUZA | 18148587 | 82 | 414º |
| 018977 | LUIZA BATISTA DE OLIVEIRA | 135252187 | 82 | 414º |
| 021031 | MARIA LUCIA DOS SANTOS | 224931519 | 82 | 414º |
| 017232 | MARIA VALDETE DA COSTA | M2130817 | 82 | 414º |
| 002990 | MARISTELA VERZBICKAS | 15694667 | 82 | 414º |
| 001220 | CARLIENE DE SOUZA DOMINGUES DA SILVA | 300606813 | 82 | 423º |
| 008841 | ELISANGELA DA COSTA CONTARDI | 270803531 | 82 | 423º |
| 017594 | IVETE APARECIDA MADJAROF | 74681503 | 82 | 423º |
| 005125 | MARCIA TIAGO PINTO | 337594545 | 82 | 423º |
| 018085 | MARIA SUELI BARROS | 900527 | 82 | 423º |
| 003828 | MAYRA SANTOS BARBOSA | 452121954 | 82 | 423º |
| 014992 | SOLANGE MENDES CUNHA SANTOS | 390498968 | 82 | 423º |
| 007278 | ADRIANA ALVES LUIZ | 267574551 | 82 | 430º |
| 002553 | ARACI CREMONESI | 76988235 | 82 | 430º |
| 008230 | AUREA FALBO CORDEIRO MACIEL | 14067752 | 82 | 430º |
| 006600 | BENEDITO CARLOS MOTA | 67489138 | 82 | 430º |
| 007512 | FRANCISCA DELMIRA FERREIRA | 7805782 | 82 | 430º |
| 020896 | MARCELO JALANJI | 219802191 | 82 | 430º |
| 016200 | MARINETE DE SANTANA OLIVEIRA | 91773696 | 82 | 430º |
| 023398 | ANA LUCIA BENTO DA SILVA | 299370161 | 82 | 437º |
| 018001 | CECILIA APARECIDA MOREIRA COBRA | 8206633 | 82 | 437º |
| 031601 | ELIZABETE MARTINS BARBOSA | 21929401X | 82 | 437º |
| 021603 | LUCIANA ALVES DAMASCENA | 329642467 | 82 | 437º |
| 009368 | MARIA JOSÉ DA SILVA FILHA FEITOSA | 209221264 | 82 | 441º |
| 021595 | MARISTELA RAMOS DE AZEVEDO | 183779708 | 82 | 441º |
| 006822 | ANGELO DOS SANTOS | 18526455 | 82 | 443º |
| 002125 | MONICA PAULA DA SILVA | 297519189 | 82 | 443º |
| 040165 | ISMAEL BARCAL DE LIMA FILHO | 321948798 | 82 | 445º |
| 019194 | MARLI FERNANDES PENHABEL | 15763731 | 82 | 445º |
| 005369 | TATIANE MARIA LIMA DE ARAUJO | 430524602 | 82 | 445º |
| 001513 | ANA PAULA RODRIGUES DA SILVA | 418680917 | 82 | 448º |
| 020032 | EDINALVA ALVES DA COSTA | 248048016 | 82 | 448º |
| 040062 | JULIO CESAR KUPPER | 6524422 | 82 | 448º |
| 021068 | NADIR AUGUSTO DA SILVA MARQUES | 226613926 | 82 | 448º |
| 005318 | ROSANGELA DE JESUS PATERNO | 281655662 | 82 | 448º |
| 000639 | EUGENIO DA SILVA COSTA | 128182489 | 82 | 453º |
| 012597 | ISAAC PESSOA DE SOUSA | 2197692 | 82 | 453º |
| 016453 | CLAUDIO JOSÉ BUONO | 147769358 | 82 | 455º |
| 015481 | EURELIO GOMES CARNEIRO | 182954432 | 82 | 455º |
| 016299 | NAZARE CANCIO DE GODOY | 74321638 | 82 | 455º |
| 004361 | RENATA BARBOZA PEREIRA | 43265320X | 82 | 455º |
| 007202 | RODOLFO MURANO | 134278756 | 82 | 455º |
| 016848 | VANDERLEI DONIZETE PEREIRA DOS SANTOS | 222883157 | 82 | 455º |
| 017268 | ALOISIO JONAS DOS SANTOS | 170625102 | 80 | 464º |
| 017028 | VANESSA CLEMENTE DO NASCIMENTO | 33536715X | 80 | 464º |

**DIA:25.05.2005**
**HORÁRIO: 9:30 horas**

| Inscrição | Nome | RG | Pontos | Classif. |
|---|---|---|---|---|
| 014898 | ALBA VALERIA DE SOUZA | 14485126X | 80 | 466º |
| 012658 | LUCIANA FELIPPI | 254942143 | 80 | 466º |
| 040069 | SUZANA SPADOTTO DE SOUZA | 89039671 | 80 | 466º |
| 008784 | ARIANA DA SILVA | 400455547 | 80 | 469º |
| 017305 | ELIAN SILVA DE SOUSA | 348535788 | 80 | 469º |
| 015710 | MARIA FRANCINEIDE PEREIRA SILVA | 356833276 | 80 | 469º |
| 040064 | THIAGO ANDRE MICOSSI | 459654445 | 80 | 469º |
| 022562 | CLAUDIO JOSÉ DA SILVA | 249371169 | 80 | 476º |
| 004188 | HERLI HELENA PAES E SILVA | 8733897X | 80 | 476º |
| 004260 | ROSANGELA BEZERRA DA SILVA | 236914686 | 80 | 476º |
| 001958 | ADRIANA RENATA DE JESUS | 282734806 | 80 | 479º |
| 019514 | ANDREIA ALVES DA CUNHA ROSA | 18591296 | 80 | 479º |
| 015081 | JOCIONE SILVA ALBUQUERQUE | 366596780 | 80 | 479º |
| 003760 | JOSÉ RODRIGUES UMBELINO | 119033604 | 80 | 479º |
| 013356 | JULIO BARBOSA DA SILVEIRA | 96276794 | 80 | 479º |
| 001030 | LOURDES TADEU DOS SANTOS NUNES | 132879724 | 80 | 479º |
| 040113 | MARLENE MARQUES PEREIRA | 253090714 | 80 | 479º |
| 019517 | SONIA MARIA ZANQUETA | 17984266 | 80 | 479º |
| 002326 | CELI NOGUEIRA DOS SANTOS | 165509831 | 80 | 487º |
| 008487 | IAIOI TOMITA | 2000085 | 80 | 487º |
| 002524 | MARCIA FILA MAIA | 17673593 | 80 | 487º |
| 005367 | NOEMI DE SOUZA PINHEIRO | 236928296 | 80 | 487º |
| 004759 | ANGELA DE MELO | 121349081 | 80 | 491º |
| 003694 | CLAUDIA REGINA DE ALMEIDA MANOEL | 280376091 | 80 | 491º |
| 018853 | JULIANE NASCIMENTO DE BRITTO | 307489589 | 80 | 491º |
| 015169 | LILIANE DE OLIVEIRA CAETANO | 303327340 | 80 | 491º |
| 022445 | LINDINALVA LOURENCO DE MOURA PEREIRA | 18062452 | 80 | 491º |
| 009190 | MARLENE PEREIRA NEVES | 286352655 | 80 | 491º |
| 014318 | SONIA MARIA APARECIDA ANDRADE | 329643599 | 80 | 491º |
| 007574 | ROSANE MORENO DE SENNA DO NASCIMENTO | 153312130 | 80 | 499º |
| 000607 | ROSEMARY SOUZA LOURENCO | 169996402 | 80 | 499º |
| 009391 | GISLEINE LAUREANO PINTO | 226615960 | 80 | 501º |
| 040139 | IVONTILIA MENDES PEREIRA RODRIGUES | 211543032 | 80 | 501º |
| 008137 | LUIZA VERONICA MARCHESANO | 261853855 | 80 | 501º |
| 021100 | NILZA SUELI FERREIRA | 300808355 | 80 | 501º |
| 004379 | ROSANA DA CONSOLACAO SILVA | 35478674X | 80 | 501º |
| 019086 | KELLY DOS SANTOS | 357498586 | 80 | 506º |
| 040197 | LEIDYMAR NASCIMENTO DOS SANTOS | 258427061 | 80 | 506º |
| 000318 | MARA DA SILVA PEREIRA NASCIMENTO | 428812363 | 80 | 506º |
| 017689 | MARCIA IVONE DOS SANTOS | 134288063 | 80 | 506º |
| 012482 | MARGARETE JULIANA M. DA SILVEIRA ZIBORDI | 228245977 | 80 | 506º |
| 000457 | NILZA ROCHA DOS SANTOS | 16538550 | 80 | 506º |
| 008133 | RENATA FABIANA DA SILVA | 303326864 | 80 | 506º |
| 013608 | SILVANA CALICCHIO RAGO | 187232398 | 80 | 506º |
| 016042 | ANTONIO LUIS DE SOUSA | 134294233 | 80 | 514º |
| 015620 | DAYSE GABRIELLY ALVES DA SILVA | 429303440 | 80 | 514º |
| 013104 | EVANDRO JOSÉ VIEIRA DE LIMA | 292897911 | 80 | 514º |
| 006352 | HUGO CASTELLANO | 241814455 | 80 | 514º |
| 013103 | IVANILDA VIEIRA DE LIMA | 376028555 | 80 | 514º |
| 040085 | JOAO BOSCO DO CARMO | 10974682X | 80 | 514º |
| 009281 | LEILIANE GOZZO | 44452647X | 80 | 514º |
| 040084 | MARIA IZABEL DE OLIVEIRA PEREIRA | 253355722 | 80 | 514º |
| 015322 | MARIO OLIVEIRA DE LIMA | 364797058 | 80 | 514º |
| 019832 | CRISTINE ALVES DE SOUZA | 248847843 | 80 | 523º |
| 018007 | EDNILSON FERREIRA BENTO | 333092971 | 80 | 523º |
| 022275 | FABIANA DE OLIVEIRA MARQUIOLI | 284618810 | 80 | 523º |
| 016617 | JOSÉ CARLOS CARDOZO DO AMARAL FILHO | 8367939X | 80 | 523º |
| 007372 | MARIA AUXILIADORA LOPES | 124491546 | 80 | 523º |
| 016768 | VANDA VOIGT | 4399805 | 80 | 523º |

**DIA:25.05.2005**
**HORÁRIO: 10:30 horas**

| Inscrição | Nome | RG | Pontos | Classif. |
|---|---|---|---|---|
| 000082 | LUZINETE APARECIDA SANTANA RIBEIRO | 244177429 | 80 | 529º |
| 020440 | SIMONE VICENTE CARDOSO | 289977216 | 80 | 529º |
| 020256 | DANIELA LEITE TEOTONIO | 372630972 | 80 | 531º |
| 001499 | SHIRLEI MOREIRA BARREIO | 233239212 | 80 | 531º |
| 005413 | ADELTON RODRIGUES DOS SANTOS | 298415835 | 80 | 533º |
| 020234 | EVELIN MEDEIROS DE SOUZA | 27031698X | 80 | 533º |
| 008671 | FRANCISCO CLEBER OLIVEIRA MELO | 376195940 | 80 | 533º |
| 022143 | GEOVANIA DE LIMA | 231409588 | 80 | 533º |
| 014836 | MARIA APARECIDA SOUZA CAOS | 200833078 | 80 | 533º |
| 023227 | MARIA DE LOURDES DE ALMEIDA DOS SANTOS | 14273191 | 80 | 533º |
| 022175 | NECESA MARIA VIEIRA ISIDORO | 363182871 | 80 | 533º |
| 002241 | VALQUIRIA SILVA DE CARVALHO | 7560065-1 | 80 | 533º |
| 002291 | ANTONIO HELIO DE LIMA | 27757311 | 80 | 541º |
| 013738 | CINTIA BERNARDO DA SILVA | 423620915 | 80 | 541º |
| 018463 | FRANCISCA HELENA MENEZES | 1018385 | 80 | 541º |
| 019411 | MIRIAN OLIVEIRA DA SILVA | 19883741 | 80 | 541º |
| 040319 | ROSINEIA DO SOCORRO PINHEIRO DA SILVA | 356646579 | 80 | 541º |
| 012321 | EDSON MARTINS DE OLIVEIRA | 81289546 | 80 | 546º |
| 002212 | MARCIA AMARANTE DA SILVA | 223110152 | 80 | 546º |
| 019730 | CAMILA GARCIA DE OLIVEIRA | 441821996 | 80 | 548º |
| 002371 | GLAUCIA LIMA DE SOUZA | 281460516 | 80 | 548º |
| 019372 | ISRAEL BUENO | 431967246 | 80 | 548º |
| 013179 | LIDIANE ROBERTA DOS SANTOS | 425851850 | 80 | 548º |
| 000224 | MARIA LUIZA REZENDE | 85396928 | 80 | 548º |
| 000305 | MARILDA OLIVEIRA CARDOSO | 20442214 | 80 | 548º |
| 020828 | TERESINHA ROSA DE OLIVEIRA | 193929843 | 80 | 548º |
| 016676 | VILMA GALLEGO | 144994264 | 80 | 548º |
| 003376 | APARECIDA ALICE LUGLI | 5304152 | 80 | 559º |
| 001506 | ELSON AMARIO DE JESUS | 10694100 | 80 | 559º |
| 003953 | FRANCELINO ROCHA NECY NETO | 183779411 | 80 | 559º |
| 017072 | ILMA DOS SANTOS NUNES | 225384012 | 80 | 559º |
| 007168 | JOSE WALTER FERREIRA LEITE | 146611378 | 80 | 559º |
| 012285 | MARIA APARECIDA FELIPPE PIMENTA | 9885363 | 80 | 559º |
| 015866 | MARIA LUCIA DOS SANTOS COSTA | 16736881 | 80 | 559º |
| 004459 | REGINA CELIA DE LIMA DA SILVA | 186134526 | 80 | 559º |
| 001850 | ELOA SABRINA DE OLIVEIRA | 305278563 | 80 | 567º |
| 017502 | JORDAN CESAR DOS REIS | 376640947 | 80 | 567º |
| 003679 | NAIR ARRUDA BENTO | 104030331 | 80 | 569º |
| 003265 | ROGERIO HENRIQUE PEREIRA | 408002360 | 80 | 569º |
| 020485 | ANDRE LUIZ DOS SANTOS AMORIM | 258993406 | 80 | 571º |
| 017953 | ELENY APARECIDA POIANI SABATINI | 54500539 | 80 | 571º |
| 019704 | ESTEVO RODRIGUES | 3113037 | 80 | 571º |
| 019339 | FABIO AUGUSTO ROSA | 323832064 | 80 | 571º |
| 015456 | MARIA APARECIDA ALEIXO | 11164770 | 80 | 571º |
| 015747 | WELLINGTON OLIVEIRA BUOSI | 336989210 | 80 | 571º |
| 017744 | ANDREIA DE OLIVEIRA SILVA | 350613709 | 78 | 583º |
| 023450 | IRENE MARIA GONCALVES SILVA | 305302061 | 78 | 583º |
| 020693 | ROSILENE ALVES DA COSTA | 185901827 | 78 | 583º |
| 007835 | ANGELITA VENUS DOS SANTOS | 193979901 | 78 | 586º |
| 005269 | CAROLINA MEDEIROS COSTA | 424191295 | 78 | 586º |
| 015578 | ISABEL CRISTINA DOS SANTOS | 258959988 | 78 | 586º |
| 013115 | LUCINEIA SOUZA GONCALVES | 288349386 | 78 | 586º |
| 002475 | MARIA APARECIDA DA SILVA | 43123744X | 78 | 586º |
| 023454 | JOSE EVERALDO INOCENCIO ALVES | 165393324 | 78 | 592º |
| 018738 | SANDRA MILANI | 278801298 | 78 | 592º |

| | | | | |
|---|---|---|---|---|
| 019066 | ADRIANA MOREIRA DE AZEVEDO | 299391978 | 78 | 595º |
| 040347 | AGNALDO SANTOS DE ALMEIDA | 16753851 | 78 | 595º |
| 019441 | FLAVIA REGINA LOURENCO | 295756949 | 78 | 595º |
| 007245 | MARCIA LEILA SILVA RIBEIRO | 111645268 | 78 | 595º |
| 020282 | VALDECI FERREIRA DA SILVA | 26581523X | 78 | 595º |
| 022406 | VILMA APARECIDA DE SANTANA NOVAIS | 181495612 | 78 | 595º |

**DIA:25.05.2005**
**HORÁRIO: 14:30 horas**

| Inscrição | Nome | RG | Pontos | Classif. |
|---|---|---|---|---|
| 014896 | FERNANDA DEMAR CHANTRES | 262109311 | 78 | 601º |
| 019848 | MALVINA BARBOSA | 180937534 | 78 | 601º |
| 021529 | MARIA DE FATIMA DE OLIVEIRA SILVA | 4863058 | 78 | 601º |
| 002237 | MARIA JOCILEIDE PEREIRA DA SILVA | 379598851 | 78 | 601º |
| 006432 | SILVIA HELENA MORAIS DIAS | 229686953 | 78 | 601º |
| 007242 | ANA LUCIA ALEXANDRE DE SANTANA ANDRADE | 304372432 | 78 | 606º |
| 019749 | ANDREIA WANDERLEY DE JESUS | 333522503 | 78 | 606º |
| 020778 | DELCIMARA MAIA DE SOUZA | 280053022 | 78 | 606º |
| 014122 | DIRCENEIA APPARECIDA MENDES | 19280344 | 78 | 606º |
| 003609 | GEIZA CRISTIANE DE OLIVEIRA | 290383262 | 78 | 606º |
| 001343 | ROSELI APARECIDA DE CARVALHO | 14776171 | 78 | 606º |
| 001146 | RUTE CRISTINA DA SILVA | 243675653 | 78 | 606º |
| 001083 | SUELI DA HORA SILVA | 30060757-X | 78 | 606º |
| 004398 | SUZETE DAL-RE | 222142856 | 78 | 606º |
| 002170 | APPARECIDA MURO CASTANHA | 89589981 | 78 | 615º |
| 004209 | FLAVIA APARECIDA SOUZA LIMA | 411370200 | 78 | 615º |
| 009064 | JOSEFA JANETE FONTES DE SOUSA | 296840816 | 78 | 615º |
| 004306 | JUCYARA ROMAO DE SIQUEIRA | 220890572 | 78 | 615º |
| 015061 | MARIA APARECIDA SEGANTINI NAKAMA | 73041403 | 78 | 615º |
| 014321 | SONIA MARIA DE OLIVEIRA | 233249692 | 78 | 615º |
| 008108 | ADRIANA BARBOSA SILVA | 244187782 | 78 | 621º |
| 022253 | ISAURA ITSUKO KOGA | 12883183 | 78 | 621º |
| 016073 | IVANIA VASCONCELOS DA ROCHA | 186954490 | 78 | 621º |
| 000222 | JEANETE CARMEM FERNANDES BARBOSA | 0669593303 | 78 | 621º |
| 016688 | JEFFERSON PEREIRA | 248038746 | 78 | 621º |
| 009181 | MARCIA CRISTINA RODRIGUES | 227924903 | 78 | 621º |
| 031627 | MARTA DA SILVA | 42997713X | 78 | 621º |
| 023170 | RENAM APARECIDO MENDES | 414273230 | 78 | 621º |
| 013183 | WILLIAM COSTA DA SILVA | 424761920 | 78 | 621º |
| 018552 | ELIETE ALVES DA COSTA BONFIM | 217698694 | 78 | 631º |
| 013477 | MARIA HELENA DE MORAES | 241218767 | 78 | 631º |
| 018082 | VILMA DE MATOS SILVA | 172834259 | 78 | 631º |
| 002877 | ANTONIO LUIS SILVA | 13578493 | 78 | 634º |
| 021747 | EDILEUSA DA SILVA COSTA | 186403227 | 78 | 634º |
| 040230 | FRANCISCO PASSOS DE ARAUJO | 11303654 | 78 | 634º |
| 000608 | LISIA ALVES BOTELHO DA SILVA | 135786423 | 78 | 634º |
| 021060 | MARIA APARECIDA PIRES LIMA | 4196278 | 78 | 634º |
| 005072 | MARLENE NUNES DA COSTA VENDRAME | 96315088 | 78 | 634º |
| 016584 | NANCI PEPINO MARDIROSSE | 158801623 | 78 | 634º |
| 018214 | NEUSA ALVES | 78057589 | 78 | 634º |
| 007388 | RIVANEIDE DA CONCEICAO BEZERRA | 216122478 | 78 | 634º |
| 007505 | ROSELAINE DE GODOI ALMEIDA | 270218051 | 78 | 634º |
| 005655 | SUELI SANTINELLI DA SILVA | 170614025 | 78 | 634º |
| 020387 | VERA REGINA ALVES | 249940668 | 78 | 634º |
| 007057 | AMANDA DA SILVA NEGREIRO | 298324635 | 78 | 646º |
| 022617 | CINTIA PAIXAO DE SOUZA | 402057569 | 78 | 646º |
| 004851 | CLARICE APARECIDA VIANNA LOPES | 98648135 | 78 | 646º |
| 008976 | FERNANDA DA SILVA FREITAS | 387353690 | 78 | 646º |
| 018133 | GISELE APARECIDA BARTHOLI | 281538141 | 78 | 646º |
| 022791 | KARINA BARBOSA PARRA GALVAO | 30530043X | 78 | 646º |
| 040132 | MARIA FREDIANI DOS SANTOS | 15357816 | 78 | 646º |
| 012892 | MARIA HELENA DA SILVA | 174259657 | 78 | 646º |
| 015952 | MARIA LUIZA DE SOUSA | 18295186 | 78 | 646º |
| 016777 | MARLENE CALEFFI ALVES | 16285755X | 78 | 646º |
| 005815 | REGINA CELIA VIEIRA | 19160127 | 78 | 646º |
| 040156 | TATIANA SILVA DIAS | 343325834 | 78 | 646º |
| 017074 | VANESSA MARIA DE OLIVEIRA | 342463160 | 78 | 646º |
| 007103 | ANGELICA DO NASCIMENTO | 34990862X | 78 | 659º |
| 040130 | DIEGO FELIPE GABRIEL PAIVA INACIO | 435372117 | 78 | 659º |
| 006428 | DIVANIR OLIVEIRA FIALHO | 241442886 | 78 | 659º |
| 012970 | ZILDA NASCIMENTO DE MELO | 239268957 | 78 | 659º |
| 000319 | ALEXANDRE GIL PEREIRA | 216284892 | 78 | 663º |
| 014629 | ELISABETE GONCALVES SILVA DE SOUZA | 142657487 | 78 | 663º |
| 022920 | FABIANA MARIA DA SILVA | 345648092 | 78 | 663º |
| 031693 | LUCIENE VELLA RIBEIRO BARBOSA | 169997303 | 78 | 663º |
| 002293 | MARIZA BATISTA DA CONCEICAO | 424508084 | 78 | 663º |
| 023217 | MIRIAM APOSTOLO EVANGELISTA | 376951345 | 78 | 663º |
| 021167 | RENATO FERNANDO DE OLIVEIRA LIMA | 340200212 | 78 | 663º |
| 020900 | TANIA REGINA RIBEIRO | 130166479 | 78 | 663º |
| 031761 | TEREZINHA FIALHO DE CARVALHO | 13641500 | 78 | 663º |

**LISTA RESERVADA AOS PORTADORES DE DEFICIÊNCIA:**

**DIA:25.05.2005**
**HORÁRIO: 14:30 horas**

| Inscrição | Nome | RG | Pontos | Classif. |
|---|---|---|---|---|
| 002297 | FRANCISCA REGINA DE ANDRADE TEODORO | 6520680 | 58 | 15º |
| 013165 | SELMA CRISTINA ELIAS DE MOURA | 306778014 | 58 | 15º |
| 019499 | CLEUSA MARIA MORENO | 23235699 | 50 | 22º |
| 001556 | MARIA DE LOURDES PAULINO | 20748589 | 50 | 22º |

São Bernardo do Campo, 19 de maio de 2005.
**FRANCISCO GERCILANI COSTA MACHADO**
Chefe da Seção de Concurso, Seleção e Promoção
**PEDRO LUÍS GUAZZELLI**
Diretor do Departamento de Recursos Humanos

## SEÇÃO DE CONCURSO, SELEÇÃO E PROMOÇÃO

## EDITAL DE CONVOCAÇÃO

O Diretor do Departamento de Recursos Humanos da Prefeitura do Município de São Bernardo do Campo **CONVOCA** o candidato a seguir relacionado, aprovado no Concurso Público para o cargo abaixo relacionado, a comparecer ao Departamento de Recursos Humanos, com endereço na Rua Santa Filomena, 269 - Centro - São Bernardo do Campo - SP, portando Cédula de Identidade e carteira de vacinação constando as vacinas dupla adulto e SCR (sarampo/caxumba/rubéola), no dia e horário abaixo estabelecidos, para efeito de admissão imediata, no cargo concursado, respeitada a ordem de classificação:

**CARGO: TÉCNICO DE PESSOAL**

**DIA:24.05.2005**
**HORÁRIO: 9:00 horas**

| Classif. | Nome | R.G. |
|---|---|---|
| 6º | CARLOS HENRIQUE FAVA | 6137149 |

**DOCUMENTAÇÃO NECESSÁRIA PARA FINS DE ADMISSÃO:**

• CADASTRO DE FUNCIONÁRIO PREENCHIDO - formulário fornecido pela CRH
• EXAME MÉDICO (Levar ao Serviço de Inspeção Médica, Carteira de Vacinação constando que tomou as vacinas dupla adulto e SCR). No caso de não possuir tal carteira, deverá tomar as vacinas no Posto de Saúde.
• CARTEIRA PROFISSIONAL DE TRABALHO (Todas)
• 1 FOTO 2X2 E 1 FOTO 3X4 - Recentes e não usadas
• ATESTADO DE ANTECEDENTES CRIMINAIS - fornecido no POUPATEMPO (ou protocolo)
• DECLARAÇÃO NEGATIVA - formulário fornecido pela CRH
• CADASTRO PARA CONTAGEM DE TEMPO DE CONTRIBUIÇÃO (LF.9796/99) - formulário fornecido pela CRH
• DECLARAÇÃO DE ACÚMULO DE CARGO (Nos acúmulos legais, permitidos na CF) da Instituição ou Empresa Pública à qual está vinculado(a), discriminando o cargo com as respectivas atribuições e a escolaridade exigida para o mesmo, a carga horária semanal , bem como o respectivo horário de trabalho - formulário fornecido pela CRH
• DECLARAÇÃO DE IDONEIDADE MORAL (Reconhecer as firmas das testemunhas, que não podem ser parentes do candidato) - formulário fornecido pela CRH
• DECLARAÇÃO/EXTRATO ATUAL DE PIS/PASEP (Agencias da Caixa Econômica Federal/Banco do Brasil, respectivamente) (para verificar se o PIS/PASEP está regular)
• CERTIDÕES DECENÁRIAS - CRIMINAL E CÍVEL (de família, execuções fiscais: FEDERAL, ESTADUAL E MUNICIPAL; fornecidas pelo Fórum da Comarca onde reside, exceto a Federal que é fornecida pela Justiça Federal. (ou protocolo)
• CÉDULA DE IDENTIDADE (original e xerox)
• RESERVISTA OU ALISTAMENTO MILITAR (original e xerox)
• TÍTULO DE ELEITOR (original e xerox)
• COMPROVANTES DA ÚLTIMA VOTAÇÃO -(dois turnos) (original e xerox)
• CPF (original e xerox)
• COMPROVANTE DE INSCRIÇÃO PIS/PASEP (original e xerox)
• COMPROVANTE DE RESIDÊNCIA COM CEP (original e xerox)
• CERTIDÃO DE CASAMENTO OU NASCIMENTO DO CANDIDATO(A)/ COMPANHEIRO(A) (o documento referente a(o) companheira(o) deve estar com a data atualizada) (original e xerox)
• CERTIDÃO DE NASCIMENTO DOS FILHOS/ENTEADOS ATÉ 21 ANOS (original e xerox)
• CARTEIRA DE VACINAÇÃO - Filhos/Enteados menores de 7 anos (original e xerox)
• REQUISITOS P/PROVIMENTO, CONSTANTES DO EDITAL DE CONCURSO (Diploma ou Certificado/Certidão acompanhado do histórico escolar) (original e xerox)
• IDENTIDADE PROFISSIONAL -se for o caso (original e xerox)
• DECLARAÇÃO DE ENTREGA DE REQUISITO - formulário fornecido pela CRH
• N.ºs DA AGÊNCIA E DA CONTA BANCÁRIA (cópia)
• TERMO DE EQUIPARAÇÃO AOS CANDIDATOS DE NACIONALIDADE PORTUGUESA

São Bernardo do Campo, 19 de maio de 2005.
**FRANCISCO GERCILANI COSTA MACHADO**
Chefe da Seção de Concurso, Seleção e Promoção
**PEDRO LUÍS GUAZZELLI**
Diretor do Departamento de Recursos Humanos

## SEÇÃO DE CONCURSO, SELEÇÃO E PROMOÇÃO

## EDITAL DE CONVOCAÇÃO

O Diretor do Departamento de Recursos Humanos da Prefeitura do Município de São Bernardo do Campo **CONVOCA** os candidatos a seguir relacionados, aprovados no Concurso Público para o cargo abaixo relacionado, a comparecer ao Departamento de Recursos Humanos, com endereço na Rua Santa Filomena, 269 - Centro - São Bernardo do Campo - SP, portando Cédula de Identidade e carteira de vacinação constando as vacinas dupla adulto, SCR (sarampo / caxumba / rubéola) e hepatite B, no dia e horário abaixo estabelecidos, para efeito de admissão imediata, no cargo concursado, respeitada a ordem de classificação:

**CARGO: RECEPCIONISTA DE UNIDADE DE SAÚDE I**

**DIA:24.05.2005**
**HORÁRIO: 9:00 horas**

| Classif. | Nome | R.G. |
|---|---|---|
| 30º | TELMA OUCHARSKI TEIXEIRA | 128869811 |
| 31º | MARCIO KUBA | 226175273 |
| 32º | MARDER AKIO DE OLIVEIRA MIAKODA | 30196893 |

**DOCUMENTAÇÃO NECESSÁRIA PARA FINS DE ADMISSÃO:**

• CADASTRO DE FUNCIONÁRIO PREENCHIDO - formulário fornecido pela CRH
• EXAME MÉDICO (Levar ao Serviço de Inspeção Médica, Carteira de Vacinação constando que tomou as vacinas Dupla Adulto, SCR e Hepatite B). No caso de não possuir tal carteira, deverá tomar as vacinas no Posto de Saúde.
• CARTEIRA PROFISSIONAL DE TRABALHO (Todas)
• 1 FOTO 2X2 E 1 FOTO 3X4 - Recentes e não usadas
• ATESTADO DE ANTECEDENTES CRIMINAIS - fornecido no POUPATEMPO (ou protocolo)
• DECLARAÇÃO NEGATIVA - formulário fornecido pela CRH
• CADASTRO PARA CONTAGEM DE TEMPO DE CONTRIBUIÇÃO (LF.9796/99) - formulário fornecido pela CRH
• DECLARAÇÃO DE ACÚMULO DE CARGO (Nos acúmulos legais, permitidos na CF) da Instituição ou Empresa Pública à qual está vinculado(a), discriminando o cargo com as respectivas atribuições e a escolaridade exigida para o mesmo, a carga horária semanal , bem como o respectivo horário de trabalho - formulário fornecido pela CRH
• DECLARAÇÃO DE IDONEIDADE MORAL (Reconhecer as firmas das testemunhas, que não podem ser parentes do candidato) - formulário fornecido pela CRH
• DECLARAÇÃO/EXTRATO ATUAL DE PIS/PASEP (Agencias da Caixa Econômica Federal/Banco do Brasil, respectivamente) (para verificar se o PIS/PASEP está regular)
• CERTIDÕES DECENÁRIAS - CRIMINAL E CÍVEL (de família, execuções fiscais: FEDERAL, ESTADUAL E MUNICIPAL; fornecidas pelo Fórum da Comarca onde reside, exceto a Federal que é fornecida pela Justiça Federal. (ou protocolo)
• CÉDULA DE IDENTIDADE (original e xerox)
• RESERVISTA OU ALISTAMENTO MILITAR (original e xerox)
• TÍTULO DE ELEITOR (original e xerox)
• COMPROVANTES DA ÚLTIMA VOTAÇÃO -(dois turnos) (original e xerox)
• CPF (original e xerox)
• COMPROVANTE DE INSCRIÇÃO PIS/PASEP (original e xerox)
• COMPROVANTE DE RESIDÊNCIA COM CEP (original e xerox)
• CERTIDÃO DE CASAMENTO OU NASCIMENTO DO CANDIDATO(A)/ COMPANHEIRO(A) (o documento referente a(o) companheira(o) deve estar com a data atualizada) (original e xerox)
• CERTIDÃO DE NASCIMENTO DOS FILHOS/ENTEADOS ATÉ 21 ANOS (original e xerox)
• CARTEIRA DE VACINAÇÃO - Filhos/Enteados menores de 7 anos (original e xerox)
• REQUISITOS P/PROVIMENTO, CONSTANTES DO EDITAL DE CONCURSO (Diploma ou Certificado/Certidão acompanhado do histórico escolar) (original e xerox)
• IDENTIDADE PROFISSIONAL -se for o caso (original e xerox)
• DECLARAÇÃO DE ENTREGA DE REQUISITO - formulário fornecido pela CRH
• N.ºs DA AGÊNCIA E DA CONTA BANCÁRIA (cópia)
• TERMO DE EQUIPARAÇÃO AOS CANDIDATOS DE NACIONALIDADE PORTUGUESA

São Bernardo do Campo, 19 de maio de 2005.
**FRANCISCO GERCILANI COSTA MACHADO**
Chefe da Seção de Concurso, Seleção e Promoção
**PEDRO LUÍS GUAZZELLI**
Diretor do Departamento de Recursos Humanos

## EDITAL DE CHAMAMENTO

O Diretor do Departamento de Recursos Humanos da Prefeitura do Município de São Bernardo do Campo **FAZ SABER**, nos termos do artigo 272, da Lei Municipal n.º 1729/68, a todos quantos o presente edital virem ou dele tiverem conhecimento, com prazo compreendido no período de 13.5.2005 a 11.6.2005, que as funcionárias abaixo discriminadas, nomeadas em caráter efetivo, deverão assumir o respectivo cargo ou fazer prova porque não o fazem, sob pena de "abandono de cargo", e conseqüente "demissão", nos termos previstos no artigo 244, inciso II e § 2º, da Lei Municipal n.º 1729/68:

| Matríc. | Nome | Cargo - Lotação |
|---|---|---|
| 26.719 | Márcia Furtado Firmo Peres Munhoz | Prof. de Educação Básica - Ensino Profissional - SEDESC.2 |
| 31.537 | Ana Lúcia de Aquino | Auxiliar de Enfermagem I - SS.4 |

E, para que chegue ao conhecimento de todos e ninguém possa alegar ignorância, é expedido o presente Edital que será publicado na forma da lei.

São Bernardo do Campo, 19 de maio de 2005.
**PEDRO LUÍS GUAZZELLI**
Diretor do Departamento de Recursos Humanos
**JOSÉ EDSON DE OLIVEIRA SILVA**
Coordenador de Recursos Humanos

## EDITAL DE CHAMAMENTO

O Diretor do Departamento de Recursos Humanos da Prefeitura do Município de São Bernardo do Campo **FAZ SABER**, nos termos do artigo 272, da Lei Municipal n.º 1729/68, a todos quantos o presente edital virem ou dele tiverem conhecimento, com prazo compreendido no período de 23.5.2005 a 21.6.2005, que os funcionários abaixo discriminados, nomeados em caráter efetivo, deverão assumir o respectivo cargo ou fazer prova porque não o fazem, sob pena de "abandono de cargo", e conseqüente "demissão", nos termos previstos no artigo 244, inciso II e § 2º, da Lei Municipal n.º 1729/68:

| Matríc. | Nome | Cargo - Lotação |
|---|---|---|
| 7.718 | Alberto Catelan | Inspetor de Patrimônio I - CLM.1 |
| 23.569 | Neusa Pontes Xavier | Auxiliar de Enfermagem I - SS.1 |
| 25.791 | Maria Vitória da Silva | Prof. de Educ. Básica Infantil - SEC.111 |

E, para que chegue ao conhecimento de todos e ninguém possa alegar ignorância, é expedido o presente Edital que será publicado na forma da lei.

São Bernardo do Campo, 19 de maio de 2005.
**PEDRO LUÍS GUAZZELLI**
Diretor do Departamento de Recursos Humanos
**JOSÉ EDSON DE OLIVEIRA SILVA**
Coordenador de Recursos Humanos

## EDITAL DE CHAMAMENTO

O Diretor do Departamento de Recursos Humanos da Prefeitura do Município de São Bernardo do Campo, **FAZ SABER** a todos quantos o presente edital virem ou dele tiverem conhecimento, com prazo compreendido no período de 23.5.2005 a 21.6.2005, que o servidor abaixo discriminado deverá assumir suas funções ou fazer prova porque não o faz sob pena de "abandono de emprego", e conseqüente "rescisão de Contrato de Trabalho", nos termos previstos no artigo 482, alínea "i", da C.L.T. (Consolidação das Leis do Trabalho).

| Matrícula | Nome | Função - Lotação |
|---|---|---|
| 18.786 | Gladston Elias Merhy | Professor Substituto Ensino Profissional - SEDESC.2 |

E, para que chegue ao conhecimento de todos e ninguém possa alegar ignorância, é expedido o presente Edital que será publicado na forma da lei.

São Bernardo do Campo, 19 de maio de 2005.
**PEDRO LUÍS GUAZZELLI**
Diretor do Departamento de Recursos Humanos
**JOSÉ EDSON DE OLIVEIRA SILVA**
Coordenador de Recursos Humanos

## PUBLICAÇÃO EM ATENDIMENTO À LEI MUNICIPAL N.º 3363, DE 04 DE SETEMBRO DE 1989:

**Errata à Portaria n.º 37610/05-CRH.1, publicada no jornal "Notícias do Município", Edição nº 1290, de 13 de maio de 2005:**

**Onde se lê:**
"Aposentando **JOB DA SILVA BARROS-2.609**, Vigilante - GCM.1, referência "C-10", com remuneração fixada na referência "C-12", nos termos do artigo 40, § 1.º, inciso II, da Constituição Federal e suas alterações, combinado com as Leis Municipais n.ºs 4172/1994 e 4828/1999, a partir de 5.4.2005."

**Leia-se:**
"Aposentando **JOB DA SILVA BARROS-2.609**, Vigilante - GCM.1, referência "C-10", com remuneração fixada na referência "C-12", nos termos do artigo 40, § 1.º, inciso II, da Constituição Federal e suas alterações, combinado com as Leis Municipais n.ºs 4172/1994 e 4828/1999, a partir de 11.4.2005."

**Errata à Portaria n.º 37598/05-CRH.1, publicada no jornal "Notícias do Município", Edição nº 1290, de 13 de maio de 2005:**

**Onde se lê:**
"...
Nomeando **NICIVALDO ARAÚJO COSTA**, para exercer, em comissão, o cargo de Administrador de Centro Poliesportivo - SESP.2, referência "M", nos termos do artigo 22, inciso I, da Lei Municipal n.º 1729/1968, a partir de 9.5.2005....
Nomeando **DIDEROT DE MATOS**, para exercer, em comissão, o cargo de Auxiliar Técnico de Habitação - SHAMA.11, referência "M", nos termos do artigo 22, inciso I, da Lei Municipal n.º 1729/1968, a partir de 9.5.2005...."

**Leia-se:**
"...
Nomeando **NICIVALDO COSTA DE OLIVEIRA ARAÚJO**, para exercer, em comissão, o cargo de Administrador de Centro Poliesportivo - SESP.2, referência "M", nos termos do artigo 22, inciso I, da Lei Municipal n.º 1729/1968, a partir de 9.5.2005....
Nomeando **DIDEROT DE MATTOS**, para exercer, em comissão, o cargo de Auxiliar Técnico de Habitação - SHAMA.11, referência "M", nos termos do artigo 22, inciso I, da Lei Municipal n.º 1729/1968, a partir de 9.5.2005...."

## PORTARIAS ASSINADAS PELO EXMO.SR.PREFEITO:

**PORTARIA N.º 37604/05 - CRH.1**
Exonerando **CRISTINA GODOY DE ABREU-31.383**, do cargo de Consultor em Planejamento Estratégico Jr. - G.SP, referência "P", a partir de 2.5.2005.

Nomeando **LAURA DE SOUZA OTTONI CARDOSO DE MENEZES**, para exercer, em comissão, o cargo de Consultor em Planejamento Estratégico Jr. - G.SP, referência "P", nos termos do artigo 22, inciso I, da Lei Municipal n.º 1729/1968, a partir de 5.5.2005.

**PORTARIA N.º 37631/05 - CRH.1**
Designando o funcionário **SAUL LINO DE SOUZA-31.538**, exercendo, em comissão, o cargo de Administrador de Centro Poliesportivo - SESP.2, referência "M", para prestar serviços junto à Coordenadoria de Ações Comunitárias - GSG.GP, a partir de 2.4.2005.

**PORTARIA N.º 37645/05 - CRH.1**
Exonerando, a pedido, **CONCEIÇÃO APARECIDA DE MELLO-7.585**, portadora do R.G. n.º 17.240.708, do cargo de Professor de Educação Básica Infantil - SEC.111, nível de referência "M5-B", a partir de 10.5.2005, ficando declarado vago o respectivo cargo, de acordo com o artigo 77, § 1.º, inciso I, da Lei Municipal n.º 1729/1968.

Exonerando, a pedido, **VANESSA CRISTINA FERREIRA SILVA-23.809**, portadora do R.G. n.º 23.324.999-0, do cargo de Professor de Educação Básica Infantil - SEC.111, nível de referência "M2-A", a partir de 3.5.2005, ficando declarado vago o respectivo cargo, de acordo com o artigo 77, § 1.º, inciso I, da Lei Municipal n.º 1729/1968.

Exonerando, a pedido, **DANIEL KENJI SANO-27.145**, portador do R.G. n.º 32.168.072-8, do cargo de Fiscal de Cadastro Tributário I - SF.1, referência "17-A", a partir de 6.5.2005, ficando declarado vago o respectivo cargo, de acordo com o artigo 77, § 1.º, inciso I, da Lei Municipal n.º 1729/1968.

Exonerando, a pedido, **JOSILDA DOS SANTOS NASCIMENTO MESQUITA-27.473**, portadora do R.G. n.º 23.300.043-4, do cargo de Professor de Educação Básica Infantil - SEC.111, nível de referência "M1-A", a partir de 3.5.2005, ficando declarado vago o respectivo cargo, de acordo com o artigo 77, § 1.º, inciso I, da Lei Municipal n.º 1729/1968.

Exonerando, a pedido, **SÔNIA REGINA FERNANDES MENDONÇA-28.348**, portadora do R.G. n.º 8.368.452, do cargo de Professor de Educação Básica - Ensino Fundamental - SEC.113, nível de referência "M1-A", a partir de 28.4.2005, ficando declarado vago o respectivo cargo, de acordo com o artigo 77, § 1.º, inciso I, da Lei Municipal n.º 1729/1968.

Exonerando, a pedido, **LÍGIA HELENA PAGAN-30.505**, portadora do R.G. n.º 4.265.835, do cargo de Professor de Educação Especial - Área de Deficiência Mental - SEC.116, nível de referência "M4-A", a partir de 28.4.2005, ficando declarado vago o respectivo cargo, de acordo com o artigo 77, § 1.º, inciso I, da Lei Municipal n.º 1729/1968.

Exonerando, a pedido, **SILVIA HORVATH CIANGA-31.160**, portadora do R.G. n.º 14.115.554, do cargo de Professor de Educação Básica Infantil (Área de Abrangência 4) - SEC.112, nível de referência "M1-A", a partir de 9.5.2005, ficando declarado vago o respectivo cargo, de acordo com o artigo 77, § 1.º, inciso I, da Lei Municipal n.º 1729/1968.

Considerando o não cumprimento do artigo 36, § 2º, da Lei Municipal n.º 1729/1968, resolve:
Exonerar **MIGUEL ALBERTO CORDOVA CHAVEZ**, portador do R.G. n.º 384976773, do cargo de Médico I (Clínica Médica) - SS, referência "A-1-A", tabela III-QPE-PP-III.

**PORTARIA N.º 37646/05 - CRH.1**
Revigorando a alínea "14", do item I, da Portaria n.º 37070/05-DRH, que nomeou **LUIZ ROBERTO DOS SANTOS**, portador do R.G. nº 5049342438, para exercer o cargo de Auxiliar em Educação I - SEC.112, referência "10-A", tabela III-QPE-PP-III, com carga horária de 40 (quarenta) horas semanais.

**PORTARIA N.º 37647/05 - CRH.1**
Aposentando **APARECIDA GONSALES DO NASCIMENTO-165**, Cozinheira - SEC.32, referência "C-9", com remuneração fixada na referência "C-12", nos termos do artigo 40, § 1.º, inciso I, da Constituição Federal e suas alterações, combinado com a Lei Municipal n.º 1729/1968 - artigos 213, 214 e 219, n.º 4172/1994 e n.º 4828/1999, a partir da publicação deste ato.

Aposentando **TATIANA GONÇALVES RODRIGUES-10.330**, Auxiliar Técnico Administrativo II - SG.1, referência "11-B", nos termos do artigo 40, § 1.º, inciso I, da Constituição Federal e suas alterações, combinado com a Lei Municipal n.º 1729/1968 - artigos 213, 214 e 219, n.º 4172/1994 e n.º 4828/1999, a partir da publicação deste ato.

Aposentando **MARIA DAS GRAÇAS EMIDÍO CERA-9.733**, Professor de Educação Básica Infantil - SEC.111, nível de referência "M4-A", nos termos do artigo 40, § 1.º, inciso III, alínea "a", da Constituição Federal, combinado com as Leis Municipais n.º 4172/1994 e n.º 4828/1999, a partir da publicação deste ato.

Aposentando **APARECIDA BALESTRIM FREITAS-1.229**, Merendeira - SEC.32, referência "C-9", com remuneração fixada na referência "C-12", nos termos do artigo 40, § 1.º, inciso I, da Constituição Federal e suas alterações, combinado com a Lei Municipal n.º 1729/1968 - artigos 213, 214 e 219, n.º 4172/1994 e no 4828/1999, a partir da publicação deste ato.

**PORTARIA N.º 37648/05 - CRH.1**
Aposentando **ISABEL GOMES-23.007**, Merendeira - SEC.32, referência "C-9", com remuneração fixada na referência "C-12", nos termos do artigo 40, § 1.º, inciso I, da Constituição Federal e suas alterações, combinado com a Lei Municipal n.º 1729/1968 - artigos 213, 214 e 219, n.º 4172/1994 e n.º 4828/1999, a partir da publicação deste ato.

Aposentando **MARIA APARECIDA BLASQUES ZAGO-22.890**, Merendeira - SEC.32, referência "C-9", com remuneração fixada na referência "C-12", nos termos do artigo 40, § 1.º, inciso I, da Constituição Federal e suas alterações, combinado com a Lei Municipal n.º 1729/1968 - artigos 213, 214 e 219, n.º 4172/1994 e n.º 4828/1999, a partir da publicação deste ato.

Aposentando **JOSÉ ARMANDO DOS SANTOS-11.110**, Pedreiro - SU.211, referência "C-9", com remuneração fixada na referência "C-12", nos termos do artigo 40, § 1.º, inciso I, da Constituição Federal e suas alterações, combinado com as Lei Municipal n.º 1729/1968 - artigos 213, 214 e 219, n.º 4172/1994 e no 4828/1999, a partir da publicação deste ato.

Aposentando **GERALDO TOMÉ DA SILVA-11.313**, Pedreiro - SU.2, referência "C-9", com remuneração fixada na referência "C-12", nos termos do artigo 40, § 1.º, inciso I, da Constituição Federal e suas alterações, combinado com as Lei Municipal n.º 1729/1968 - artigos 213, 214 e 219, n.º 4172/1994 e no 4828/1999, a partir da publicação deste ato.

**PORTARIA N.º 37649/05 - CRH.1**
Nomeando os candidatos abaixo relacionados, nos termos do artigo 22, inciso II, da Lei Municipal n.º 1729/1968, para exercerem os cargos de:

Técnico de Pessoal, referência "21-A", carga horária de 40 (quarenta) horas semanais, tabela II-QPE-PP-II:

| Nome | R.G. | Lotação |
|---|---|---|
| FLÁVIO BANDINI JÚNIOR | 12382027 | CRH.1 |

Auxiliar de Pessoal I, referência "14-A", carga horária de 40 (quarenta) horas semanais, tabela III-QPE-PP-III:

| Nome | R.G. | Lotação |
|---|---|---|
| LILIANA APARECIDA PINTO SCATENA | 12382661-5 | CRH.1 |

Considerando o inciso VIII do artigo 37 da Constituição Federal, regulamentado pela Lei Municipal n.º 3691/1991, que dispõe sobre a reserva de percentual dos cargos e empregos públicos, para pessoas portadoras de deficiência, resolve:
Nomear o candidato abaixo relacionado, nos termos do artigo 22, inciso II, da Lei Municipal n.º 1729/1968, para exercer o cargo de:

Técnico de Pessoal, referência "21-A", carga horária de 40 (quarenta) horas semanais, tabela II-QPE-PP-II:

| Nome | R.G. | Lotação |
|---|---|---|
| DANIEL FRANCO DE GODOY | 238918117 | CRH.1 |

**PORTARIA N.º 37669/05 - CRH.1**
Nomeando **CARLOS ALBERTO BORBA-7.787**, Analista de Cadastro - SP.201, referência "22-B", para exercer, em comissão, o cargo de Assistente Técnico Administrativo do Departamento de Turismo e Eventos - SDET.3, referência "P", nos termos do artigo 22, inciso I, da Lei Municipal n.º 1729/1968, a partir de 16.5.2005.

**PORTARIA N.º 37670/05 - CRH.1**
Revigorando a alínea "3", do item II, da Portaria n.º 37481/05-CRH.1, que nomeou **IZABEL CRISTINA DE CARVALHO FIUZA**, portadora do R.G. nº 299863931, para exercer o cargo de Auxiliar de Enfermagem I - SS.1, referência "14-A", tabela III-QPE-PP-III, com carga horária de 30 (trinta) horas semanais.

**PORTARIA N.º 37672/05 - CRH.1**
Exonerando **MARCOS GALANTE VIAL-3.206**, Inspetor de Patrimônio I - CLM.11, referência "C-20", do cargo de Chefe de Divisão de Materiais e Patrimônio - CLM.12, referência "T", a partir de 16.5.2005.

Exonerando **GLÓRIA CABRELON-12.344**, Recebedor de Materiais II - CLM.1, referência "C-18", do cargo de Assistente Técnico Administrativo da Divisão de Materiais e Patrimônio - CLM.12, referência "P", a partir de 16.5.2005.

Exonerando **ALFREDO SERRATI FILHO-8.159**, Técnico em Licitações e Materiais - CLM.1, referência "22-A", com vantagem pessoal para a referência "C-21", do cargo de Chefe de Seção de Suprimentos - CLM.121, referência "S", a partir de 16.5.2005.

Exonerando **GERSON CORREA-9**, Conferente de Materiais II - CLM.11, referência "C-20", com vantagem pessoal para a referência "29-A", do cargo de Chefe de Seção de Patrimônio Mobiliário - CLM.122, referência "S", a partir de 16.5.2005.

Exonerando **NILSON PINHEIRO-11.353**, Inspetor de Patrimônio I - CLM.1, referência "C-20", do cargo de Encarregado de Serviço de Almoxarifado de Materiais para Construção - CLM.121.1, referência "P", a partir de 16.5.2005.

Exonerando **WANDERLEY IVAK-3.195**, Inspetor de Patrimônio I - CLM.112, referência "C-20", do cargo de Encarregado de Serviço de Almoxarifado de Materiais de Escritório, de Cozinha e de Limpeza - CLM.121.2, referência "P", a partir de 16.5.2005.

Exonerando **MARIA ÁUREA BAROTTI BUENO-3.362**, Recebedor de Materiais I - CLM.111, referência "C-19", do cargo de Encarregado de Serviço de Almoxarifado de Medicamentos e Materiais de Uso Hospitalar - CLM.121.3, referência "P", a partir de 16.5.2005.

Exonerando **LAÉRCIO FERRARI-7.580**, Inspetor de Patrimônio I - CLM.11, referência "C-20", com vantagem pessoal para a referência "27-A", do cargo de Encarregado de Serviço de Almoxarifado de Peças e Combustíveis - CLM.121.4, referência "P", a partir de 16.5.2005.

Exonerando **OSMANDO ALVES ROCHA-2.639**, Inspetor de Patrimônio I - CLM.112, referência "C-20", do cargo de Encarregado de Serviço de Cadastro e Fiscalização do Patrimônio Mobiliário - CLM.122.1, referência "P", a partir de 16.5.2005.

Exonerando **OLINTO E SILVA LIMA-10.537**, Inspetor de Patrimônio I - CLM.1, referência "C-20", do cargo de Encarregado de Serviço de Manutenção do Patrimônio Mobiliário - CLM.122.2, referência "P", a partir de 16.5.2005.

Exonerando **SÉRGIO ISSA DEL NERO-10.982**, Conferente de Materiais II - CLM.1, referência "C-20", do cargo de Operador do Sistema Eletrônico de Compras - CLM.1, referência "M", a partir de 16.5.2005.

Exonerando **FÁBIO ALBERTO BORALLI-11.219**, Auxiliar Técnico em Licitações - CLM.111, referência "19-A", do cargo de Operador do Sistema Eletrônico de Compras - CLM.1, referência "M", a partir de 16.5.2005.

Nomeando **ALFREDO SERRATI FILHO-8.159**, Técnico em Licitações e Materiais - CLM.1, referência "22-A", com vantagem pessoal para a referência "C-21", para exercer, em comissão, o cargo de Chefe de Divisão de Materiais e Patrimônio - CLM.12, referência "T", nos termos do artigo 22, inciso I, da Lei Municipal n.º 1729/1968, a partir de 16.5.2005.

Nomeando **ARASSARI ISABEL BOFF QUINTELLA-12.097**, Inspetor de Patrimônio II - CLM.1, referência "C-19", para exercer, em comissão, o cargo de Assistente Técnico Administrativo da Divisão de Materiais e Patrimônio - CLM.12, referência "P", nos termos do artigo 22, inciso I, da Lei Municipal n.º 1729/1968, a partir de 16.5.2005.

Nomeando **WANDERLEY IVAK-3.195**, Inspetor de Patrimônio I - CLM.112, referência "C-20", para exercer, em comissão, o cargo de Chefe de Seção de Suprimentos - CLM.121, referência "S", nos termos do artigo 22, inciso I, da Lei Municipal n.º 1729/1968, a partir de 16.5.2005.

Nomeando **MARCO TADEU FANANI-4.251**, Técnico em Licitações e Materiais - CLM.1, referência "22-A", para exercer, em comissão, o cargo de Chefe de Seção de Patrimônio Mobiliário - CLM.122, referência "S", tabela I-QPE-PP-I, nos termos do artigo 22, inciso I, da Lei Municipal n.º 1729/1968, a partir de 16.5.2005.

Nomeando **FÁBIO ALBERTO BORALLI-11.219**, Auxiliar Técnico em Licitações - CLM.111, referência "19-A", para exercer, em comissão, o cargo de Encarregado de Serviço de Almoxarifado de Materiais para Construção - CLM.121.1, referência "P", nos termos do artigo 22, inciso I, da Lei Municipal n.º 1729/1968, a partir de 16.5.2005.

Nomeando **SÉRGIO ISSA DEL NERO-10.982**, Conferente de Materiais II - CLM.1, referência "C-20", para exercer, em comissão, o cargo de Encarregado de Serviço de Almoxarifado de Materiais de Escritório, de Cozinha e de Limpeza - CLM.121.2, referência "P", nos termos do artigo 22, inciso I, da Lei Municipal n.º 1729/1968, a partir de 16.5.2005.

Nomeando **GLÓRIA CABRELON-12.344**, Recebedor de Materiais II - CLM.1, referência "C-18", para exercer, em comissão, o cargo de Encarregado de Serviço de Almoxarifado de Medicamentos e Materiais de Uso Hospitalar - CLM.121.3, referência "P", nos termos do artigo 22, inciso I, da Lei Municipal n.º 1729/1968, a partir de 16.5.2005.

Nomeando **EDSON ERCOLIN DE SOUZA-3.356**, Recebedor de Materiais I - CLM.1, referência "C-19", com vantagem pessoal para a referência "C-21", para exercer, em comissão, o cargo de Encarregado de Serviço de Almoxarifado de Peças e Combustíveis - CLM.121.4, referência "P", nos termos do artigo 22, inciso I, da Lei Municipal n.º 1729/1968, a partir de 16.5.2005.

Nomeando **REGINALDO E SILVA LIMA-10.845**, Inspetor de Patrimônio I - CLM.1, referência "C-20", para exercer, em comissão, o cargo de Encarregado de Serviço de Cadastro e Fiscalização do Patrimônio Mobiliário - CLM.122.1, referência "P", nos termos do artigo 22, inciso I, da Lei Municipal n.º 1729/1968, a partir de 16.5.2005.

Nomeando **GESSÉ GARCIA DA SILVA-11.814**, Recebedor de Materiais II - CLM.1, referência "C-18", para exercer, em comissão, o cargo de Operador do Sistema Eletrônico de Compras - CLM.1, referência "M", nos termos do artigo 22, inciso I, da Lei Municipal n.º 1729/1968, a partir de 16.5.2005.

Nomeando **ADILSON JOSÉ CORACINI-774**, Auxiliar Técnico em Licitações - CLM.1, referência "19-A", para exercer, em comissão, o cargo de Operador do Sistema Eletrônico de Compras - CLM.1, referência "M", nos termos do artigo 22, inciso I, da Lei Municipal n.º 1729/1968, a partir de 16.5.2005.

**PORTARIA N.º 37676/05 - CRH.1**
Designando o funcionário **EURICO SOUZA LEITE FILHO-30.686**, exercendo, em comissão, o cargo de Secretário Especial de Coordenação do Assessoramento Governamental - GP, para responder pelo Expediente da Secretaria de Assuntos Jurídicos - SJ, no período de 23 a 25.5.2005.

**PORTARIA N.º 37682/05 – CRH.1**
Exonerando **JOSÉ GUILHERME BALDINI SILVEIRA FILHO-23.409,** do cargo de Chefe de Seção Técnica de Trânsito e Transportes – SMT.101, referência "S", a partir de 19.5.2005.

## PORTARIAS E APOSTILAS ASSINADAS PELO SR. COORDENADOR DE RECURSOS HUMANOS:

**PORTARIA N.º 37651/05 - CRH.1**
Cessando, a partir de 18.1.2005, os efeitos da Portaria n.º 32870/01-DRH;
Relotando o funcionário abaixo relacionado, ocupante do referido cargo, no Departamento de Recursos Humanos - CRH.1, nos termos do artigo 8º, da Lei Municipal n.º 5240/2003, a partir de 18.1.2005:

| Matrícula | Nome | Cargo |
|---|---|---|
| 30.091 | OCIMAR ANDRADE FERREIRA DA SILVA | Ajudante Geral |

**PORTARIA N.º 37652/05 - CRH.1**
Designando o funcionário **IVAN CIOLA FERRAZ-31.418**, exercendo, em comissão, o cargo de Consultor de Planejamento Estratégico Jr. - GSP, referência "P", para prestar serviços junto ao Departamento de Informações Geopolíticas Econômicas - SP.1, a partir de 10.3.2005.

**PORTARIA N.º 37653/05 - CRH.1**
Designando a funcionária **TÂNIA PAZ CARVALHO PAPALEO-30.814**, exercendo, em comissão, o cargo de Auxiliar Técnico de Administração - GSP, referência "M", para prestar serviços junto ao Departamento de Informações Geopolíticas Econômicas - SP.1, a partir de 2.5.2005.

**PORTARIA N.º 37654/05 - CRH.1**
Atribuindo ao funcionário **JORGE RENNER CARDOSO DE ALMEIDA-31.564**, Médico I (Psiquiatra) - SS, referência "A-1-A", nos termos da Lei Municipal n.º 4388/1995, publicada em 17.9.1995, uma gratificação especial correspondente à 50% (cinquenta por cento) do valor da referência de seu cargo sobre a carga horária de 24 (vinte e quatro) horas semanais (plantonista), a partir de 2.5.2005.

**PORTARIA N.º 37655/05 - CRH.1**
Atribuindo ao funcionário **ELY MURAKOSHI TATEYAMA-31.566**, Médico I (Socorrista Pediatra) - SS, referência "A-1-A", nos termos da Lei Municipal n.º 4388/1995, publicada em 17.9.1995, uma gratificação especial correspondente à 50% (cinquenta por cento) do valor da referência de seu cargo sobre a carga horária de 24 (vinte e quatro) horas semanais (plantonista), a partir de 2.5.2005.

**PORTARIA N.º 37656/05 - CRH.1**
Atribuindo à funcionária **CÍNTIA DE AZEVEDO MARQUES PERICO-31.571**, Médico I (Psiquiatra) - SS, referência "A-1-A", nos termos da Lei Municipal n.º 4388/1995, publicada em 17.9.1995, uma gratificação especial correspondente à 50% (cinquenta por cento) do valor da referência de seu cargo sobre a carga horária de 24 (vinte e quatro) horas semanais (plantonista), a partir de 2.5.2005..

**PORTARIA N.º 37657/05 - CRH.1**
Considerando o Parecer n.º 07/2005 da C.C.I.A. - Comissão de Correição e Inquéritos Administrativos, constante do Processo Administrativo n.º SB-24904/2003,
Aplicando à funcionária **DINALVA ROSA DA ROCHA-22.259**, Vigilante - GCM.1, referência "C-10", com remuneração na referência "C-12", carga horária de 40 (quarenta) horas semanais, a pena de 15 (quinze) dias de suspensão, a ser cumprida a partir de 1.5.2005, nos termos do inciso II, do artigo 237, por infração ao inciso IV, do artigo 244, todos da Lei Municipal n.º 1729/1968
A penalidade ora aplicada, em face da conveniência para o serviço, é convertida em multa, como previsto no artigo 241 da citada lei.

**PORTARIA N.º 37659/05 - CRH.1**
Cessando, a partir de 1.2.2005, os efeitos da Portaria n.º 35826/04-DRH que designou a funcionária **IONE DA SILVA DE DEUS OKA-22.427**, para prestar serviços como P.A.B.E. (Professor de Apoio à Biblioteca Escolar).

**PORTARIA N.º 37660/05 - CRH.1**
Cessando, a partir de 1.2.2005, os efeitos da Portaria n.º 35826/04-DRH que designou a funcionária **IONE DA SILVA DE DEUS OKA-25.785**, para prestar serviços como P.A.B.E. (Professor de Apoio à Biblioteca Escolar).

**PORTARIA N.º 37661/05 - CRH.1**
Cessando, a partir de 1.2.2005, os efeitos da Portaria n.º 35824/04-DRH que designou a funcionária **IVETE APARECIDA DE AGUSTINI NASCIMENTO-9.104**, para prestar serviços como P.A.D. (Professor de Apoio à Direção Escolar).

**PORTARIA N.º 37662/05 - CRH.1**
Fixando em 24 (vinte e quatro) horas semanais, a carga horária da funcionária **ANDRÉA ZACHEU GARLA-25.954**, Professor de Educação Básica - Ensino Fundamental - SEC.113, nível de referência "M1-A", nos termos do artigo 10, da Lei Municipal nº 4681/1998, a partir de 28.3.2005.

**PORTARIA N.º 37663/05 - CRH.1**
Cessando, a partir de 1.2.2005, os efeitos das Portarias n.ºs 36329/04-DRH e 36330/04-DRH;
Fixando em 30 (trinta) horas semanais, a carga horária da funcionária **GILDA GUEDES DOS SANTOS-28.735**, Professor de Educação Básica - Ensino Fundamental - SEC.114, nível de referência "M1-A", a partir de 1.2.2005.

**PORTARIA N.º 37664/05 - CRH.1**
Cessando, a partir de 28.3.2005, os efeitos da Portaria n.º 37269/05-CRH.1;
Fixando em 24 (vinte e quatro) horas semanais, a carga horária da funcionária **ELISABETE MARANGONI BEZERRA-13.448**, Professor de Educação Básica Infantil - SEC.111, nível de referência "M3-A", nos termos do artigo 10, da Lei Municipal nº 4681/1998, a partir de 28.3.2005.

**PORTARIA N.º 37665/05 - CRH.1**
Cessando, a partir de 23.3.2005, os efeitos das Portarias n.ºs 36325/04-DRH e 36326/04-DRH;
Fixando em 24 (vinte e quatro) horas semanais, a carga horária do funcionário **JOSÉ VIANA DE OLIVEIRA FILHO-27.860**, Professor de Educação Básica Infantil - SEC.112, nível de referência "M1-A", a partir de 23.3.2005.

**PORTARIA N.º 37666/05 - CRH.1**

Fixando em 24 (vinte e quatro) horas semanais, a carga horária da funcionária **VILMA SOUSA SÁ TELES-26.056**, Professor de Educação Básica - Ensino Fundamental - SEC.113, nível de referência "M1-A", nos termos do artigo 10, da Lei Municipal nº 4681/1998, a partir de 1.2.2005.

**PORTARIA N.º 37667/05 - CRH.1**

Revogando os efeitos da Portaria no 37564/05 - CRH.1, que fixou em 30 (trinta) horas semanais, a carga horária da funcionária **ADRIANA GARCIA FIGUEIREDO-28.119**, vigorando a carga horária de 40 (quarenta) horas semanais, nos termos do artigo 19, da Lei Municipal no 4681/1998.

**PORTARIA N.º 37671/05 - CRH.1**

Designando a funcionária **MÁRCIA APARECIDA HATTY RIBEIRO DE MACEDO-6.974**, Assistente Social - SEDESC.1, referência "31-A", para prestar serviços junto ao Gabinete da Secretaria de Habitação e Meio Ambiente - G.SHAMA, a partir de 9.5.2005.

## APOSTILAS:

**APOSTILA N.º 569/05 - CRH.1**

Apostilando o item "9" da Portaria nº 34838/03-DRH que aposentou a funcionária **MARGARIDA ALVES RAMOS-12.085**, para declarar que, de conformidade com o instruído no Processo de Pessoal n.º 12085/H, após reavaliação de junta médica, concluiu-se que a mesma deverá ser novamente reavaliada pelo período de 2 anos, a partir de 23.3.2005.

**APOSTILA N.º 570/05 - CRH.1**

Apostilando o item "4" da Portaria nº 36224/04-DRH que aposentou o funcionário **JOSÉ JOAQUIM VIEIRA-2.169**, para declarar que, de conformidade com o instruído no Processo de Pessoal n.º 2169/E, os proventos mencionados naquele diploma legal ficam retificados para o valor correspondente à 31/35 avos da soma da referência "C-9", carga horária de 40 (quarenta) horas semanais, acrescido de 29,36% de senhoridade, sobre a mesma referência, nos termos dos §§ 1o e 5o do artigo 1o da Lei Federal no 10887/2004, a partir de 28.5.2004.

## DESPACHOS DO SR.DIRETOR:

Indeferindo a Vilson José Asêncio-6.712, através do Processo de Pessoal n.º 6712/E, pedido de aposentadoria, por falta de amparo legal.

Indeferindo a Gislene Aparecida de Souza, através do Processo Administrativo n.º 8694/2005, pedido de reconsideração do prazo para posse em cargo público, por falta de amparo legal.

Tornando sem efeito as nomeações abaixo relacionadas, efetuadas através da Portaria n.º 37633/05-CRH.1, tendo em vista a expiração do prazo para posse, conforme disposto no artigo 31 da Lei Municipal n.º 1729/1968:

| Nome | Cargo | Lot. |
|---|---|---|
| Fernanda de Cássia Ribeiro | Professor de Educação Básica - Ensino Fundamental (Área de Abrangência 1) | SEC.113 |
| Fernanda Pavani Siolla | Professor de Educação Básica - Ensino Fundamental (Área de Abrangência 1) | SEC.114 |
| Mayumi Célia Matsui Senamo | Professor de Educação Básica - Ensino Fundamental (Área de Abrangência 2) | SEC.113 |
| Ana Paula de Rezende | Professor de Educação Básica - Ensino Fundamental (Área de Abrangência 4) | SEC.113 |
| Andréa Meneghelli Passini | Professor de Educação Básica - Ensino Fundamental (Área de Abrangência 4) | SEC.114 |
| Daniela Cristina Ramos | Professor de Educação Básica - Ensino Fundamental (Área de Abrangência 4) | SEC.113 |
| Daniela Montanini | Professor de Educação Básica - Ensino Fundamental (Área de Abrangência 4) | SEC.113 |
| Jaqueline Matos de Souza | Professor de Educação Básica - Ensino Fundamental (Área de Abrangência 4) | SEC.113 |
| Keyla Cristina Teodoro | Professor de Educação Básica - Ensino Fundamental (Área de Abrangência 4) | SEC.114 |
| Silvia Omori Ribeiro de Mendonça | Professor de Educação Básica - Ensino Fundamental (Área de Abrangência 4) | SEC.113 |
| Simone Bafa Clavero | Professor de Educação Básica - Ensino Fundamental (Área de Abrangência 4) | SEC.114 |
| Claudia Barbuti Panizza | Professor de Educação Básica Infantil (Área de Abrangência 2) | SEC.112 |
| Claudia Foguel | Professor de Educação Básica Infantil (Área de Abrangência 2) | SEC.111 |
| Luciana Tristante | Professor de Educação Básica Infantil (Área de Abrangência 2) | SEC.111 |
| Patrícia Miriam Teixeira | Professor de Educação Básica Infantil (Área de Abrangência 2) | SEC.111 |
| Rita de Cássia Ferreira Balota | Professor de Educação Básica Infantil (Área de Abrangência 2) | SEC.112 |
| Claudete Martins de Almeida | Professor de Educação Básica Infantil (Área de Abrangência 3) | SEC.111 |
| Elaine Fernandes Ferreira | Professor de Educação Básica Infantil (Área de Abrangência 3) | SEC.112 |
| Helena Escarabichi | Professor de Educação Básica Infantil (Área de Abrangência 3) | SEC.112 |
| Silvia Helena Neves de Sousa | Professor de Educação Básica Infantil (Área de Abrangência 3) | SEC.111 |
| Solange Aparecida Soares | Professor de Educação Básica Infantil (Área de Abrangência 4) | SEC.111 |
| Fernanda Gonçalves de Souza | Oficial de Escola I (Área de Abrangência 1) | SEC.114 |
| Carlos Eduardo Cavalini | Oficial de Escola I (Área de Abrangência 2) | SEC.113 |
| Patrícia Vivolo Rotondaro | Oficial de Escola I (Área de Abrangência 4) | SEC.114 |
| Rebeca Carmo Teixeira | Oficial de Escola I (Área de Abrangência 4) | SEC.113 |
| José Henrique Gomes | Inspetor de Alunos I (Área de Abrangência 2) | SEC.114 |
| Sérgio José Moraes da silva | Inspetor de Alunos I (Área de Abrangência 2) | SEC.113 |
| Edilnei Alves de Almeida | Inspetor de Alunos I (Área de Abrangência 3) | SEC.113 |
| Iliane Rodrigues Rego Brasil | Inspetor de Alunos I (Área de Abrangência 3) | SEC.114 |
| Maria Aparecida Melo Machado Truosolo | Inspetor de Alunos I (Área de Abrangência 3) | SEC.113 |
| Anderson Gomes Teixeira | Auxiliar em Educação I | SEC.112 |
| Fabio Lima Fraga Franca | Auxiliar em Educação I | SEC.112 |
| Gisele Guedes | Auxiliar em Educação I | SEC.111 |
| Williams Francisco da Rocha | Auxiliar em Educação I | SEC.112 |
| Fagner Vilas Boas Souza | Agente de Biblioteca e Arquivo I | SEC.31 |
| José Luís Mendez Calderon | Técnico de Pessoal | CRH.1 |
| Angela de Souza Ocleciano | Auxiliar de Pessoal I | CRH.1 |
| Anderson Bezerra Antunes Soares | Oficial Administrativo I | SEC.01 |
| Milton Steinman | Médico I (Cirurgião) | SS |
| Adriana Regina Miranda | Recepcionista de Unidade de Saúde I | SS |
| Marcos Prado Masliaev | Recepcionista de Unidade de Saúde I | SS |
| Edite das Graças dos Santos | Auxiliar de Enfermagem I | SS.4 |
| Elisangela Nogueira Pinto de Souza | Auxiliar de Enfermagem I | SS.1 |
| Patrícia Santos da Silva | Auxiliar de Enfermagem I | SS.1 |
| Rita de Cássia Cerqueira | Auxiliar de Enfermagem I | SS.1 |

## DEMISSÕES:

**Rodrigo Martins da Silva-71.029**, Estagiário de Direito - PGM, a partir de 9.5.2005.
**Pamela dos Santos Mendes-71.603**, Estagiária do PEAT - SEDESC.2, a partir de 9.5.2005.
**Vanessa Marques-71.938**, Estagiária de Pedagogia - SEC.1, a partir de 13.5.2005.
**Simone Cristina Amaro-72.005**, Estagiária de Administração - SF, a partir de 9.5.2005.

## FALECIMENTOS:

**Giancarlo Zanini-11.613**, Aposentado (FUPREM), falecido em 8.5.2005.
**Jober Fonseca Lima-8.876**, Aposentado (I.N.S.S.), falecido em 22.4.2005.

São Bernardo do Campo, 19 de maio de 2005.
**PEDRO LUÍS GUAZZELLI**
Diretor do Departamento de Recursos Humanos
**JOSÉ EDSON DE OLIVEIRA SILVA**
Coordenador de Recursos Humanos

# FUPREM
# FUNDO DE PREVIDÊNCIA MUNICIPAL

## HOMOLOGAÇÕES

O 3º Conselho Gestor do Fundo de Previdência Municipal de São Bernardo do Campo - FUPREM, de acordo com o Parecer PGM.104/246/2000 e com o disposto no inciso IV, do artigo 36, e no inciso VI, do artigo 37, todos da Lei Municipal n.º 4828/99, homologa na 4ª Sessão Ordinária, realizada em 16.5.2005, os seguintes expedientes:

**Encerramento de Benefício de Aposentadoria:**

| Proc. | Origem | Interessado(a) | Delib. |
|---|---|---|---|
| PP 718/E | PMSBC | Júlia Pula Gusmão Ribeiro | 2955/2005 |
| PP 1201/H | PMSBC | João Pedro de Figueiredo | 2956/2005 |
| PP 2282/E | PMSBC | Nelson Paiva | 2957/2005 |

**Concessão de Benefício de Aposentadoria:**

| Proc. | Origem | Interessado(a) | Delib. |
|---|---|---|---|
| PP 22735/H | PMSBC | Marli Pinto Merelo | 2950/2005 |
| PP 23129/H | PMSBC | Edilson Adami | 2951/2005 |
| PP 21003/H | PMSBC | Hélio Iuzo Fujita | 2913/2005 |

**Reembolso dos Descontos Previdenciários:**

| Proc. | Origem | Beneficiário (a) | Delib. |
|---|---|---|---|
| PA 6569/2004 | PMSBC | Alexandra Lourenço Figueira | 2953/2005 |

**Exclusão de Benefício de Pensão:**

| Proc. | Origem | Beneficiário (a) | Delib. |
|---|---|---|---|
| PA 2475/2002 | PMSBC | Juliana Dias da Silva | 2952/2005 |

FUPREM, 19 de maio de 2005.
**ALBERTO MARQUES PASSOS**
Presidente

# SECRETARIA DE ASSUNTOS JURÍDICOS
## ASSISTÊNCIA JURÍDICA GRATUITA

### SERVIÇO DE ASSISTÊNCIA JUDICIÁRIA GRATUITA
### RELATÓRIO DE ATIVIDADE/ANDAMENTO DO MÊS DE ABRIL DE 2005

| | |
|---|---|
| TOTAL GERAL DE CASOS NOVOS ATENDIDOS PELO SJ-01.1 | 346 |
| CASOS DISPENSADOS POR NÃO ATENDEREM AOS CRITÉRIOS | 87 |
| ATENDIMENTOS SOLUCIONADOS E/OU ENCAMINHADOS PARA AJUIZAMENTO DE AÇÃO JUDICIAL | 259 |
| RETORNOS | 688 |
| TOTAL GERAL DE PESSOAS ATENDIDAS | 1034 |
| AUDIÊNCIAS REALIZADAS | 52 |
| AÇÕES EM ANDAMENTO NO MÊS ANTERIOR | 1596 |
| AÇÕES ENCERRADAS | 77 |
| AÇÕES PROPOSTAS E/OU RECEBIDAS | 116 |
| AÇÕES EM ANDAMENTO NO MÊS | 1635 |

| **Ações** | **31/03/05** | **Entrada** | **Encerrada** | **Andamento** |
|---|---|---|---|---|
| Adjudicação Compulsória | 1 | 0 | 0 | 1 |
| Adoção | 0 | 2 | 0 | 2 |
| Agravo de Instrumento | 1 | 0 | 0 | 1 |
| Alimentos | 133 | 11 | 5 | 139 |
| Alvará Judicial | 47 | 1 | 0 | 48 |
| Anul/Ret. De Reg Civil | 5 | 0 | 0 | 5 |
| Apelação | 1 | 0 | 0 | 1 |
| Arrolamento/Inventário | 4 | 0 | 0 | 4 |
| Consig.Pagto. Alugueres | 1 | 0 | 0 | 1 |
| Contestação | 107 | 6 | 9 | 104 |
| Contra Minuta | 6 | 0 | 1 | 5 |
| Contra Razões | 2 | 0 | 0 | 2 |
| Conversão em Divórcio | 84 | 8 | 6 | 86 |
| Desarq. Autos p/ Vista | 8 | 0 | 0 | 8 |
| Despejo | 2 | 0 | 0 | 2 |
| Divórcio | 204 | 18 | 17 | 205 |
| Dissol.Soc. De Fato | 1 | 0 | 0 | 1 |
| Exceção de Incompetência | 3 | 0 | 0 | 3 |
| Execução Pensão Aliment. | 383 | 21 | 2 | 402 |
| Execução P/Q/C contra dev Solv. | 5 | 0 | 0 | 5 |
| Exoneração de Pensão Aliment. | 3 | 0 | 0 | 3 |
| Expedição de Ofício | 15 | 2 | 2 | 15 |
| Guarda de Filho menor | 11 | 1 | 0 | 12 |
| Homologação de Acordo | 216 | 20 | 23 | 213 |
| Impug. Justiça Gratuita | 1 | 0 | 0 | 1 |
| Impugnação aos Embargos | 1 | 0 | 0 | 1 |
| Interdição | 115 | 7 | 0 | 122 |
| Invest.Mat/Pat/cc Alim. | 125 | 1 | 1 | 125 |
| Invest. Pat. cc Petição de Herança | 1 | 0 | 0 | 1 |
| Justificativa | 12 | 0 | 1 | 11 |
| M.Caut.Busca e Apr. De Menor | 3 | 1 | 0 | 4 |
| M.Caut.de Separação de Corpos | 2 | 0 | 1 | 1 |
| M.Caut. Inominada | 3 | 0 | 0 | 3 |
| Mudança Guarda Filhos | 7 | 0 | 0 | 7 |
| Negatória de Paternidade | 1 | 0 | 0 | 1 |
| Reconhecimento de Mat/Pat. | 2 | 0 | 0 | 2 |
| Reconhecimento de Sociedade de Fato | 0 | 1 | 0 | 1 |
| Reconstituição de Soc. Conjugal | 2 | 0 | 0 | 2 |
| Reg. De Guarda e Visitas | 1 | 0 | 0 | 1 |
| Rescisão de Partilha | 1 | 0 | 0 | 1 |
| Retificação Reg. Civil | 34 | 6 | 1 | 39 |
| Revisional de Alimentos | 4 | 0 | 0 | 4 |
| Segunda Via de Mandado | 2 | 0 | 0 | 2 |
| Separação Judicial Consensual | 18 | 9 | 8 | 19 |
| Separação Judicial Litigiosa | 11 | 0 | 0 | 11 |
| Suprimento Ass. Nascimento | 4 | 1 | 0 | 5 |
| Suprimento de Idade | 2 | 0 | 0 | 2 |
| Tutela | 1 | 0 | 0 | 1 |
| **TOTAL** | **1596** | **116** | **77** | **1635** |

| **DISTRIBUIÇÃO POR VARA** | |
|---|---|
| Primeira Vara Cível | 0 |
| Segunda Vara Cível | 0 |
| Terceira Vara Cível | 0 |
| Quarta Vara Cível | 0 |
| Quinta Vara Cível | 1 |
| Sexta Vara Cível | 0 |
| Sétima Vara Cível | 1 |
| Oitava Vara Cível | 0 |
| Nona Vara Cível | 0 |
| Décima Vara Cível | 0 |
| Primeira Vara Fam. e Sucessões | 57 |
| Segunda Vara Fam. e Sucessões | 57 |
| **Total de Distribuição** | **116** |

SJ-01.1, em 06 de maio de 2005
**JOSÉ AUGUSTO DE CAMARGO**
Chefe do Serviço de Assistência Judiciária Gratuita

### SERVIÇO DE DEFESA DO CONSUMIDOR – SJ-01.2
### RELATÓRIO DE ATENDIMENTO DO MÊS DE ABRIL DE 2005

**TOTAL GERAL DE ATENDIMENTOS** **4073**

**1) Consultas Atendidas:**

| | |
|---|---|
| 1. Alimentação | 0 |
| 2. Saúde | 17 |
| 3. Habitação | 10 |
| 4. Produtos | 44 |
| 5. Serviços | 166 |
| 6. Outros | 132 |
| **Total** | **369** |

**2) Consultas Registradas:**

| | |
|---|---|
| 1. Alimentação | 0 |
| 2. Saúde | 26 |
| 3. Habitação | 4 |
| 4. Produtos | 100 |
| 5. Serviços | 137 |
| 6. Outros | 86 |
| **Total** | **353** |

**3) Consultas Telefônicas:**

| | |
|---|---|
| 1. Alimentação. | 12 |
| 2. Saúde | 137 |
| 3. Habitação | 283 |
| 4. Produtos | 556 |
| 5. Serviços | 647 |
| 6. Outros | 741 |
| **Total** | **2376** |

**4) Retornos Atendidos durante o mês:** **407**

**5) Casos em Andamento:**

| | |
|---|---|
| 1. Alimentação | 0 |
| 2. Saúde | 31 |
| 3. Habitação | 3 |
| 4. Produtos | 174 |
| 5. Serviços | 227 |
| 6. Outros | 133 |
| **Total** | **568** |

**6) Arquivados:**

| | |
|---|---|
| Ref. ao mês de outubro/04 | 3 |
| Ref. ao mês de novembro/04 | 5 |
| Ref. ao mês de dezembro/04 | 10 |
| Ref. ao mês de janeiro/05 | 19 |
| Ref. ao mês de fevereiro/05 | 67 |
| Ref. ao mês de março/05 | 142 |
| Ref. ao mês de abril/05 | 136 |
| **Total** | **382** |

**Número de reclamações solucionadas no mês:** **338**

**7) Processos em Andamento:**

1. Lucas Bonfim Souza x Porto Seguro Saúde
7ª VC – 376/00

2. Banco ABN AMRO Bank S/A x Marcos Batista de Souza
6ª VC - 1108/99

3. Odete Chagas Ferreira x Hospital e Maternidade Assunção S/A
5ª VC - 1716/99

4. Alice Rosa Vieira x Ortoshop Ser Ant Apar Ortop Ltda
1ªVC - 392/01

5. Marilene Alves de Souza x Sul America Aetna Seg e Previdência
6ª VC - 1379/01

6. Natividade Pego de Jesuz x Universo Assistência Médica S/C LTDA
4ª VC - 2704/2002

7. José Roberto Gomes Sacone x Sul América Aetna Seg. e Prev. LTDA
6ªVC - 2704/02

8.Irene de Souza Oliveiro x Odontologia Jardim S/C LTDA
10ªVC - 477/2003

9. Banco Panamericano x Marcelo Moraes Moya
5ªVC -723/2003

10.Dercy Torres da Silva x Nova Saúde Assist. Méd. S/C LTDA
3ª VC - 915/2004

11. Antonio Marinho Lopes x Eletropaulo Metropolitana S/A
7ª VC - 1341/04

12. Dalvo Vieira de Lima x Eletropaulo Metropolitana S/A
3ª VC - 1786/04

13. Hilza Maria Pimenta x Eletropaulo Metropolitana S/A
2ª VC - 1751/04

14. José de Lima
6ª VC - 1710/04

15. Nivaldo dos Santos x AES Eletropaulo
1ª VC - 2159/04

**Total 15**

**8) Processos Arquivados:**

Não houve arquivamento de processo.

**9) Audiências Internas:**

| | |
|---|---|
| Realizadas: - Acordo | 12 |
| Sem Acordo | 4 |
| Remarcadas: | 6 |
| Não realizadas - Reclamada não compareceu | 3 |
| **Total** | **25** |

SJ-01.2, em 04 de maio de 2005
**ANGELA MARIA DE ALVARENGA ELESBÃO GALUZZI**
Chefe do Serviço de Defesa do Consumidor

### SERVIÇO DE DEFESA DOS DIREITOS HUMANOS E SOCIAIS
### RELATÓRIO DE ATIVIDADES DO MÊS DE ABRIL DE 2005

| | |
|---|---|
| **1 - TOTAL GERAL DE CASOS NOVOS ATENDIDOS PELO SDDHS** | **31** |
| 1.1 CASOS NOVOS ATENDIDOS P/ ORIENTAÇÃO E DISPENSADOS | 9 |
| 1.2.CASOS NOVOS RECEBIDOS E/OU ENC. P/ AJUIZAMENTO DE AÇÃO | 22 |
| **2. RETORNOS** | 198 |
| **3. TOTAL GERAL DE PESSOAS ATENDIDAS** | 229 |
| AUDIÊNCIAS REALIZADAS DURANTE O MÊS | 3 |
| AÇÕES EM ANDAMENTO EM 31/03/2005 | 451 |
| AÇÕES ENCERRADAS | 13 |
| AÇÕES PROPOSTAS E/OU RECEBIDAS | 32 |
| AÇÕES EM ANDAMENTO EM 30/04/2005 | 470 |

| **AÇÕES** | **30/04/05** | **Entrada** | **Encerrada** | **Andamento** |
|---|---|---|---|---|
| Adoção | 55 | 2 | 2 | 55 |
| Agravo de Instrumento | 2 | 0 | 0 | 2 |
| Alvará Judicial | 0 | 0 | 0 | 0 |
| Autorização de Viagem | 1 | 0 | 0 | 1 |
| Contestação | 0 | 1 | 0 | 1 |
| Desarquivamento de Processo | 5 | 0 | 0 | 5 |
| Desinternação | 1 | 0 | 0 | 1 |
| Emancipação | 0 | 0 | 0 | 0 |
| Exoneração de Tutela | 1 | 0 | 0 | 1 |
| Expedição de Mandado | 0 | 0 | 0 | 0 |
| Guarda | 318 | 26 | 6 | 338 |
| Mandado de Registro | 2 | 0 | 0 | 2 |
| Modificação de Guarda | 0 | 0 | 0 | 0 |
| Pedido de Providências | 3 | 0 | 0 | 3 |
| Reintegração de Posse | 3 | 0 | 0 | 3 |
| Reivindicatória | 0 | 0 | 0 | 0 |
| Retificação de Assento de Nascimento | 0 | 0 | 0 | 0 |
| Revogação de Guarda | 6 | 0 | 4 | 2 |
| Revogação de Liminar | 1 | 0 | 0 | 1 |
| Suprimento de Assento de Nascimento | 8 | 3 | 0 | 11 |
| Tutela | 45 | 0 | 1 | 44 |
| Usucapião | 0 | 0 | 0 | 0 |
| **TOTAIS** | **451** | **32** | **13** | **470** |

São Bernardo do Campo, 02 maio de 2005.
**MARCIA TEREZA LOPES**
Chefe do Serviço de Defesa dos Direitos Humanos e Sociais

# COORDENADORIA DE LICITAÇÕES E MATERIAIS

### TERMO(S) DE APOSTILAMENTO(S)

Em cumprimento ao que dispõe a Lei Orgânica do Município de 1990, em seu artigo 147 a CLM publica o(s) seguinte(s) termo(s) de apostilamento(s):

I – **TERMO DE APOSTILAMENTO (SEGUNDO)** ao Contrato de Prestação de Serviços n.º 306/2002; **CONTRATANTE**: MUNICÍPIO DE SÃO BERNARDO DO CAMPO; **Processo Administrativo** 10309/2002; **CONTRATADA: CONSÓRCIO ENGER-PAULO OLIVEIRA-PRIME**; **ASSINATURA**: 11/05/2005; **OBJETO**: concede o 2º reajuste de preços a partir de agosto/2004; **ÍNDICE**: INCC/FGV-coluna 39; **PERCENTUAL**: 7,59%; **VALOR**: R$ 1.340,61.

São Bernardo do Campo, 13 de maio de 2005.
**JOSÉ LUIZ BARBOSA DE BARROS**
Coordenador de Licitações e Materiais

# COORDENADORIA DE LICITAÇÕES E MATERIAIS
## EXTRATOS DE CONTRATOS, TERMOS DE ADITAMENTOS E CONVÊNIOS

Em cumprimento ao que dispõe a Lei Orgânica do Município de 1990, em seu artigo 147, a CLM desta Municipalidade, faz publicar, através do Departamento de Licitações e Materiais (CLM.1), os extratos de contratos, termos de aditamento, convênios, termos de rescisão amigável e termos de rerratificação, abaixo discriminados:

I – **CONTRATO DE PRESTAÇÃO DE SERVIÇOS CLM.100.1 Nº 09/2005**; **CONTRATANTE:** MUNICÍPIO DE SÃO BERNARDO DO CAMPO; **PROCESSO ADM.:** nº 5.026/04; **CONTRATADA: AHESE ENGENHARIA LTDA.**; **PROPONENTES:** 03; **MODALIDADE:** Convite n.º 10.020/04; **VALOR:** R$ 147.793,06; **VIGÊNCIA:** 360 dias; **ASSINATURA:** 11/05/05; **OBJETO:** Executar para o **MUNICÍPIO** serviços técnicos especializados de gerenciamento e supervisão das obras que estão sendo realizadas em núcleos beneficiados pelos Programas Prosanear e Habitar Brasil/BID, de acordo com as especificações constantes do Convite n.º 10.020/2004 e anexos, bem como sua proposta de fls. 135/141 do referido Processo Adm.

II – **CONTRATO DE EMPREITADA CLM.100.1 Nº 012/2005**; **CONTRATANTE:** MUNICÍPIO DE SÃO BERNARDO DO CAMPO; **PROCESSO ADM.:** nº 6.842/04; **CONTRATADA: GIMACON CONSTRUÇÕES E COMÉRCIO LTDA.**; **PROPONENTES:** 04; **MODALIDADE:** Convite n.º 10.022/04; **VALOR:** R$ 147.400,46; **VIGÊNCIA:** 60 dias; **ASSINATURA:** 12/05/05; **OBJETO:** Executar para o **MUNICÍPIO** serviços de instalação de posto primário elevado no futuro "Parque Cidade São Bernardo – Rudge Ramos", com o fornecimento de projeto, material, mão-de-obra e toda tramitação de aprovação, conforme especificações da Eletropaulo, de acordo com sua proposta e rigorosamente dentro das especificações técnicas constantes do Convite n.º 10.022/2004 e seus anexos.

III – **CONTRATO DE FORNECIMENTO E PRESTAÇÃO DE SERVIÇOS CLM.100.1 Nº 013/2005**; **CONTRATANTE:** MUNICÍPIO DE SÃO BERNARDO DO CAMPO; **PROCESSO DE COMPRA:** nº 11.238/04; **CONTRATADA: CONSTRUTORA PROGREDIOR LTDA.**; **PROPONENTES:** 04; **MODALIDADE:** Convite 10.021/04; **VALOR:** R$ 146.600,00; **VIGÊNCIA:** 60 dias; **ASSINATURA:** 16/05/05; **OBJETO:** Fornecer e executar para o **MUNICÍPIO** serviços de revestimento do aquário, cascata e espelho d'água do Parque cidade de São Bernardo, no Bairro Rudge Ramos, com fornecimento do material, mão-de-obra, de acordo com sua proposta e rigorosamente dentro das especificações técnicas constantes do Convite n.º 10.021/04 e seus anexos.

IV – **CONTRATO DE PRESTAÇÃO DE SERVIÇOS CLM.100.1 Nº 016/2005**; **CONTRATANTE:** MUNICÍPIO DE SÃO BERNARDO DO CAMPO; **PROCESSO DE COMPRA:** nº 12.331/04; **CONTRATADA: INDUSTRIA GRÁFICA SENADOR LTDA.**; **PROPONENTES:** 03; **MODALIDADE:** Convite n.º 39/05; **VALOR:** R$ 31.500,00; **VIGÊNCIA:** 06 meses; **ASSINATURA:** 12/05/05; **OBJETO:** Prestar para o **MUNICÍPIO** serviços de impressão de Folders, referente a programação cultural, pelo período de 06 (seis) meses consecutivos, contados a partir da data da assinatura do presente instrumento, de acordo com sua proposta e Edital de Convite n.º 39/2005 e seus anexos, ambos insertos no referido Processo de Compra.

V – **CONTRATO DE PRESTAÇÃO DE SERVIÇOS CLM.100.1 Nº 018/2005**; **CONTRATANTE:** MUNICÍPIO DE SÃO BERNARDO DO CAMPO; **PROCESSO DE COMPRA:** nº 11.222/04; **CONTRATADO: BENEDITO SOARES DA CUNHA**; **PROPONENTES:** 01; **MODALIDADE:** Tomada de Preços n.º 55/04; **VALOR:** R$ 18.000,00; **VIGÊNCIA:** 12 meses; **ASSINATURA:** 13/05/05; **OBJETO:** Executar para o **MUNICÍPIO** serviços de confecção, colocação e retirada de faixas para divulgação de eventos culturais, pelo prazo de 12 (doze) meses consecutivos, prorrogável por mais 04 (quatro) períodos iguais e sucessivos, contados a partir da data de assinatura deste contrato, de acordo com sua proposta e referida Tomada de Preços e seus anexos.

VI – **CONTRATO DE PRESTAÇÃO DE SERVIÇOS TÉCNICOS ESPECIALIZADOS CLM.100.1 Nº 019/2005**; **CONTRATANTE:** MUNICÍPIO DE SÃO BERNARDO DO CAMPO; **PROCESSO ADM.:** nº 4.811/05; **CONTRATADO: JOSÉ QUINTINO BARATELLA**; **VALOR:** R$ 2.480,00; **VIGÊNCIA:** Após a assinatura deste instrumento até o término do processo de conhecimento, inclusive no segundo grau de jurisdição; **ASSINATURA:** 11/05/05; **OBJETO:** Prestar serviços técnicos especializados, elaborando laudo técnico, realizando estudos, aferições, diligências, reuniões técnicas e prestando eventuais esclarecimentos, nos autos da Ação de Desapropriação – autos n.º 4.059/00, em curso perante a 10.ª Vara Cível da Comarca de São Bernardo do Campo, em que são partes o MUNICÍPIO DE SÃO BERNARDO DO CAMPO e BENEDITO AGUIAR.

VII – **CONTRATO DE PRESTAÇÃO DE SERVIÇOS TÉCNICOS ESPECIALIZADOS CLM.100.1 Nº 021/2005**; **CONTRATANTE:** MUNICÍPIO DE SÃO BERNARDO DO CAMPO; **PROCESSO ADM.:** nº 5.422/05; **CONTRATADO: JOSÉ QUINTINO BARATELLA**; **VALOR:** R$ 6.874,27; **VIGÊNCIA:** Após a assinatura deste instrumento até o término do processo de conhecimento, inclusive no segundo grau de jurisdição; **ASSINATURA:** 11/05/05; **OBJETO:** Prestar serviços técnicos especializados, elaborando laudo técnico, realizando estudos, pesquisas, diligências e prestando eventuais esclarecimentos, nos autos da Ação Anulatória de Lançamento – autos n.º 1.841/03, em curso perante o II Anexo Fiscal da Fazenda Pública Municipal, em que são partes o MUNICÍPIO DE SÃO BERNARDO DO CAMPO e ALEXANDRE RESTON ALI.

VIII – **CONTRATO DE PRESTAÇÃO DE SERVIÇOS TÉCNICOS ESPECIALIZADOS CLM.100.1 Nº 022/2005**; **CONTRATANTE:** MUNICÍPIO DE SÃO BERNARDO DO CAMPO; **PROCESSO ADM.:** nº 5.351/05; **CONTRATADO: JOSÉ QUINTINO BARATELLA**; **VALOR:** R$ 12.400,00; **VIGÊNCIA:** Após a assinatura deste instrumento até o término do processo de conhecimento, inclusive no segundo grau de jurisdição; **ASSINATURA:** 11/05/05; **OBJETO:** Prestar serviços técnicos especializados, elaborando laudo técnico, realizando estudos, pesquisas, diligências e prestando eventuais esclarecimentos, nos autos da Ação de Desapropriação – autos n.º 1.375/04, em curso perante a 9.ª Vara Cível de São Bernardo do Campo, em que são partes o MUNICÍPIO DE SÃO BERNARDO DO CAMPO e CARREFOUR COMÉRCIO E INDÚSTRIA LTDA.

IX – **CONTRATO DE EMPREITADA CLM.100.1 Nº 023/2005**; **CONTRATANTE:** MUNICÍPIO DE SÃO BERNARDO DO CAMPO; **PROCESSO DE COMPRA:** nº 11.586/04; **CONTRATADA: VILA BOA CONSTRUÇÕES E SERVIÇOS LTDA**; **PROPONENTES:** 04; **MODALIDADE:** Convite n.º 10.029/04; **VALOR:** R$ 89.650,00; **VIGÊNCIA:** 60 dias; **ASSINATURA:** 13/05/05; **OBJETO:** Elaborar projeto hidráulico e elétrico, fornecer equipamentos e prestar serviços para a implantação e instalação de efeitos de água e luz, em espelho d'água e cascata, situados em próprio municipal localizado na Avenida Caminho do Mar n.º 2.980, de acordo com sua proposta e rigorosamente dentro das especificações técnicas constantes do referido convite e seus anexos.

X – **CONTRATO DE FORNECIMENTO CLM.100.1 Nº 026/2005**; **CONTRATANTE:** MUNICÍPIO DE SÃO BERNARDO DO CAMPO; **PROCESSO DE CONTRATAÇÃO:** nº 11.380/05; **CONTRATADA: ASSOCIAÇÃO DAS EMPRESAS DE TRANSPORTE COLETIVO DO ABC – AETC/ABC**; **MODALIDADE:** Inexigibilidade conforme artigo 25, Inciso I, da Lei Federal 8.666/93; **VALOR:** R$ 288.000,00; **VIGÊNCIA:** 09 meses; **ASSINATURA:** 11/05/05; **OBJETO:** Fornecer para o **MUNICÍPIO** vales transporte destinados aos bolsistas do PEAD – Programa Emergencial de Auxílio Desemprego, conforme instrução do referido Processo de Contratação.

XI – **CONTRATO DE PRESTAÇÃO DE SERVIÇOS TÉCNICOS ESPECIALIZADOS CLM.100.1 Nº 030/2005**; **CONTRATANTE:** MUNICÍPIO DE SÃO BERNARDO DO CAMPO; **PROCESSO DE CONTRATAÇÃO:** nº 81.012/05; **CONTRATADO: JOSÉ QUINTINO BARATELLA**; **VALOR:** R$ 9.920,00; **VIGÊNCIA:** Após a assinatura deste instrumento até o término do processo de conhecimento, inclusive no segundo grau de jurisdição; **ASSINATURA:** 11/05/05; **OBJETO:** Prestar serviços técnicos especializados, elaborando laudo técnico, realizando estudos, aferições, diligências, reuniões técnicas e prestando eventuais esclarecimentos, nos autos da Ação de Desapropriação – autos n.º 2.210/04, em curso perante a 3.ª Vara Cível da Comarca de São Bernardo do Campo, em que são partes o MUNICÍPIO DE SÃO BERNARDO DO CAMPO e MARIA BEATRIZ SETTI BRAGA.

XII – **CONTRATO DE PRESTAÇÃO DE SERVIÇOS TÉCNICOS ESPECIALIZADOS CLM.100.1 Nº 031/2005**; **CONTRATANTE:** MUNICÍPIO DE SÃO BERNARDO DO CAMPO; **PROCESSO DE CONTRATAÇÃO:** nº 81.013/05; **CONTRATADO: JOSÉ QUINTINO BARATELLA**; **VALOR:** R$ 2.480,00; **VIGÊNCIA:** Após a assinatura deste instrumento até o término do processo de conhecimento, inclusive no segundo grau de jurisdição; **ASSINATURA:** 11/05/05; **OBJETO:** Prestar serviços técnicos especializados, elaborando laudo técnico, realizando estudos, aferições, diligências, reuniões técnicas e prestando eventuais esclarecimentos, nos autos da Ação de Desapropriação – autos n.º 2.379/00, em curso perante a 3.ª Vara Cível da Comarca de São Bernardo do Campo, em que são partes o MUNICÍPIO DE SÃO BERNARDO DO CAMPO e MARIA DO CARMO CASTILHO FERREIRA.

XIII – **CONTRATO DE PRESTAÇÃO DE SERVIÇOS TÉCNICOS ESPECIALIZADOS CLM.100.1 Nº 034/2005**; **CONTRATANTE:** MUNICÍPIO DE SÃO BERNARDO DO CAMPO; **PROCESSO ADM.:** nº 11.999/04; **CONTRATADO: JOSÉ QUINTINO BARATELLA**; **VALOR:** R$ 3.642,84; **VIGÊNCIA:** Após a assinatura deste instrumento até o término do processo de conhecimento, inclusive no segundo grau de jurisdição; **ASSINATURA:** 11/05/05; **OBJETO:** Prestar serviços técnicos especializados, elaborando laudo técnico, realizando estudos, aferições, diligências, reuniões técnicas e prestando eventuais esclarecimentos, nos autos da Ação de Reparação de Danos – autos n.º 2.860/02, em curso perante a 7.ª Vara Cível da Comarca de São Bernardo do Campo, em que são partes o MUNICÍPIO DE SÃO BERNARDO DO CAMPO e MÁRIO YAMASAKI.

XIV – **CONTRATO DE PRESTAÇÃO DE SERVIÇOS TÉCNICOS ESPECIALIZADOS CLM.100.1 Nº 035/2005**; **CONTRATANTE:** MUNICÍPIO DE SÃO BERNARDO DO CAMPO; **PROCESSO DE CONTRATAÇÃO:** nº 81.014/05; **CONTRATADO: LUIZ ANTONIO GRIECO**; **VALOR:** R$ 6.700,00; **VIGÊNCIA:** Após a assinatura deste instrumento até o término do processo de conhecimento, inclusive no segundo grau de jurisdição; **ASSINATURA:** 16/05/05; **OBJETO:** Prestar serviços técnicos especializados, elaborando laudo técnico, realizando estudos, aferições, diligências, reuniões técnicas e prestando eventuais esclarecimentos, nos autos da Ação de Desapropriação – autos n.º 499/04, em curso perante a 2.ª Vara Cível da Comarca de São Bernardo do Campo, em que são partes o MUNICÍPIO DE SÃO BERNARDO DO CAMPO e CONDOMÍNIO RESIDENCIAL PARQUE DAS ÁRVORES.

XV – **CONTRATO DE FORNECIMENTO CLM.100.1 Nº 036/2005**; **CONTRATANTE:** MUNICÍPIO DE SÃO BERNARDO DO CAMPO; **PROCESSO DE COMPRA:** nº 12.389/04; **CONTRATADA: UNION QUÍMICA COMÉRCIO E IMPORTAÇÃO LTDA.**; **PROPONENTES:** 03; **MODALIDADE:** Tomada de Preços n.º 008/05; **VALOR:** R$ 38.112,00; **VIGÊNCIA:** 12 meses; **ASSINATURA:** 17/05/05; **OBJETO:** Fornecer para o **MUNICÍPIO**, hipoclorito de cálcio, cloro em pó granulado tipo HTH, por 12 (doze) meses consecutivos, prorrogável por mais 4 (quatro) períodos iguais e sucessivos, contados a partir da data de assinatura deste instrumento, de acordo com sua proposta e com o Edital de Tomada de Preços n.º 08/2005, insertos no referido Processo de Compra.

XVI – **TA** ao CONVÊNIO celebrado entre o Estado de São Paulo e o Município de São Bernardo do Campo; **CONVENENTE: ESTADO DE SÃO PAULO**, pelo PROGRAMA ESPAÇO AMIGO DOS PARTÍCIPES; **PROCESSO ADM.:** nº 27.035/02; **CONVENIADO: MUNICÍPIO DE SÃO BERNARDO DO CAMPO**; **VALOR:** sem ônus; **VIGÊNCIA:** de 1.º/01/04 até 2/03/2004; **ASSINATURA:** 28/04/05; **OBJETO:** O presente Termo de Aditamento tem por objetivo a prorrogação do prazo de vigência do convênio celebrado entre os partícipes, de 1.º de janeiro de 2004 até 2 de março de 2004.

XVII – **TA CLM.100.1 Nº 028/2005 (2º)** ao Contrato de Fornecimento nº 168/2003; **CONTRATANTE:** MUNICÍPIO DE SÃO BERNARDO DO CAMPO; **PROCESSO DE COMPRA:** nº 10.483/03; **CONTRATADA: ARUJÁ VEÍCULOS LTDA.**; **VALOR:** R$40.000,00; **ASSINATURA:** 12/05/05; **OBJETO:** Fica alterado quantitativamente o objeto do referido Contrato de Fornecimento, para fins de acrescê-lo. O acréscimo de que se trata encontra respaldo na alínea "b" do inciso I do artigo 65 da Lei Federal 8.666/93.

XVIII – **TA CLM.100.1 Nº 029/2005 (1º)** ao Contrato de Prestação de Serviços nº 86/2004; **CONTRATANTE:** MUNICÍPIO DE SÃO BERNARDO DO CAMPO; **PROCESSO DE COMPRA:** nº 30.331/03; **CONTRATADA: HARBOTEC COMERCIAL LTDA.**; **VALOR:** R$21.600,00; **ASSINATURA:** 17/05/05; **OBJETO:** Fica prorrogado para 12 (doze) meses consecutivos, a partir de 23/03/2005, o prazo de vigência do referido Contrato de Prestação de Serviços, com respaldo no item 1.0 da referida avença, bem como no disposto do inciso II do artigo 57 da Lei Federal 8.666/93.

XIX – **TA CLM.100.1 Nº 030/2005 (3º)** ao Contrato para Locação de Porta Dosímetro nº 53/02; **CONTRATANTE:** MUNICÍPIO DE SÃO BERNARDO DO CAMPO; **PROCESSO DE COMPRA:** nº 11.297/01; **CONTRATADA: PRO RAD CONSULTORES EM RÁDIO PROTEÇÃO LTDA.**; **VALOR:** R$ 2.520,00; **ASSINATURA:** 13/05/05; **OBJETO:** Fica prorrogado, por 12 (doze) meses consecutivos, a partir de 1.º/04/05, o prazo de vigência do Contrato para Locação de Porta Dosímetro nº 53/02, firmado entre as partes em 1.º/04/2002, com respaldo na cláusula 1.0 do referido contrato, bem como no disposto do inciso II do artigo 57 da Lei Federal 8666/93.

XX – **TA CLM.100.1 N.º 35/2005** (1º) ao Convênio n.º 374/2004; **CONVENENTE:** MUNICÍPIO DE SÃO BERNARDO DO CAMPO; **PROCESSO ADM.:** n.º 3.299/04; **CONVENIADA: ASSOCIAÇÃO DE PAIS E MESTRES DA EMEB SÔNIA REGINA HERNANDEZ DE LIMA**; **VALOR**: R$4.550,54; **ASSINATURA:** 11/05/2005; **OBJETO:** Fica reformulado o Plano de Trabalho para o desenvolvimento e a implantação dos objetivos pactuados no Convênio n.º 374/2004, celebrado entre o MUNICÍPIO e a APM, de acordo com as especificações constantes de fls. 73 do Processo Administrativo n.º 3.299/2004, com respaldo nas cláusulas 4.1 e 4.2 do convênio ora aditado.

XXI - **TA CLM.100.1 N.º 36/2005** (1º) ao Convênio n.º 373/2004; **CONVENENTE:** MUNICÍPIO DE SÃO BERNARDO DO CAMPO; **PROCESSO ADM.:** n.º 19.402/03; **CONVENIADA: ASSOCIAÇÃO DE PAIS E MESTRES DA EMEB SÔNIA REGINA HERNANDEZ DE LIMA**; **VALOR**: R$1.000,00; **ASSINATURA:** 11/05/2005; **OBJETO:** Fica reformulado o Plano de Trabalho para o desenvolvimento e a implantação dos objetivos pactuados no Convênio n.º 373/2004, celebrado entre o MUNICÍPIO e a APM, de acordo com as especificações constantes de fls. 69/70 do Processo Administrativo n.º 19.402/2003, com respaldo nas cláusulas 4.1 e 4.2 do convênio ora aditado.

XXII – **TA CLM.100.1 Nº 061/2005 (4º)** ao Contrato de Prestação de Serviços nº 156/2002; **CONTRATANTE:** MUNICÍPIO DE SÃO BERNARDO DO CAMPO; **PROCESSO DE COMPRA:** nº 30.447/00; **CONTRATADA: NELMAR ASSISTÊNCIA TÉCNICA E COMÉRCIO DE APARELHOS MÉDICOS LTDA.**; **VALOR:** R$ 2.604,00; **ASSINATURA:** 12/05/05; **OBJETO:** Fica prorrogado por 12 (doze) meses consecutivos, o prazo de vigência do Contrato de Prestação de Serviços nº 156/02, a partir de 16/05/05, com respaldo na cláusula 2.0 do contrato ora aditado.

XXIII – **TA CLM.100.1 Nº 064/2005 (3º)** ao Contrato de Prestação de Serviços nº 142/2002; **CONTRATANTE:** MUNICÍPIO DE SÃO BERNARDO DO CAMPO; **PROCESSO DE COMPRA:** nº 10.031/02; **CONTRATADA: INSTITUTO BRASILEIRO DE DIAGNÓSTICOS E ESPECIALIDADES VETERINÁRIAS S/C LTDA.**; **VALOR:** R$ 5.144,00; **ASSINATURA:** 17/05/05; **OBJETO:** Fica prorrogado a vigência do Contrato de Prestação de Serviços nº 142/02, pelo período de 12 (doze) meses consecutivos, a partir de 26/04/05, com respaldo na cláusula 1.0 do contrato ora aditado.

XXIV – **TA CLM.100.1 Nº 066/2005 (3º)** ao Contrato de Prestação de Serviços nº 162/2002; **CONTRATANTE:** MUNICÍPIO DE SÃO BERNARDO DO CAMPO; **PROCESSO DE COMPRA:** nº 30.328/01; **CONTRATADA: NELMAR ASSISTÊNCIA TÉCNICA E COMÉRCIO DE APARELHOS MÉDICOS LTDA.**; **VALOR:** R$ 3.240,00; **ASSINATURA:** 16/05/05; **OBJETO:** Fica prorrogado por 12 (doze) meses consecutivos, o prazo de vigência do Contrato de Prestação de Serviços nº 162/02, a partir de 27/05/05, com respaldo na cláusula 2.0 do contrato ora aditado.

XXV – **TA CLM.100.1 Nº 069/2005 (2º)** ao Contrato de Fornecimento nº 106/2003; **CONTRATANTE:** MUNICÍPIO DE SÃO BERNARDO DO CAMPO; **PROCESSO DE COMPRA:** nº 11.046/02; **CONTRATADA: FEAMIG – FÁBRICA DE EMULSÕES ASFÁLTICAS DE MINAS GERAIS LTDA.**; **VALOR:** R$ 185.760,00; **ASSINATURA:** 12/05/05; **OBJETO:** Fica prorrogado, por 12 (doze) meses consecutivos, a partir de 14/05/05, o prazo de vigência do referido Contrato de Fornecimento, com respaldo no item 1.0 do contrato ora aditado.

XXVI – **TA CLM.100.1 Nº 073/2005 (8º)** ao Contrato de Empreitada nº 80/2003; **CONTRATANTE:** MUNICÍPIO DE SÃO BERNARDO DO CAMPO; **PROCESSO ADM.:** nº 8.165/01; **CONTRATADA: CONSTRUTORA MARCON LTDA.**; **VALOR:** R$108,21 suprimido; **ASSINATURA:** 11/04/05; **OBJETO:** Fica alterado quantitativamente o Contrato de Empreitada n.º 80/2003, que passa a ser executado segundo planilha de fls. 2044 e cronograma de execução de fls. 2045, ambas do referido Processo Adm. A alteração de que se trata encontra respaldo na alínea "b" do inciso I, cc. Parágrafos 1.º e 2.º, todos do artigo 65 da Lei federal 8.666/93. Em razão da alteração promovida na cláusula primeira, o valor do referido contrato fica reduzido de R$108,21, representando supressão de aproximadamente 0,00258% do valor inicialmente contratado.

XXVII – **TA CLM.100.1 Nº 075/2005 (2º)** ao Contrato de Prestação de Serviços nº 100/2003; **CONTRATANTE:** MUNICÍPIO DE SÃO BERNARDO DO CAMPO; **PROCESSO DE COMPRA:** nº 11.075/01; **CONTRATADA: TECNOCOMP TECNOLOGIA E SERVIÇOS LTDA.**; **VALOR:** R$ 418.422,00; **ASSINATURA:** 12/05/05; **OBJETO:** Fica prorrogado por 12 (doze) meses consecutivos, a partir de 09/05/05, o prazo de vigência do Contrato de Prestação de Serviços nº 100/03, com respaldo na cláusula 2.0 do referido contrato.

XXVIII - **CONVÊNIO CLM.100.1 N.º 11/2005**; **CONVENENTE:** MUNICÍPIO DE SÃO BERNARDO DO CAMPO; **PROCESSO ADM.:** n.º 1.241/05; **CONVENIADO: LAR ESCOLA PEQUENO LEÃO**; **VALOR**: R$101.184,00; **VIGÊNCIA**: 10 meses; **ASSINATURA:** 10/05/2005; **OBJETO:** Repasse de recursos financeiros do Fundo Municipal de Assistência Social – FMAS, vinculado à Secretaria de Desenvolvimento Social e Cidadania – SEDESC, decorrentes de transferências do Fundo Estadual de Assistência Social – FEAS, correspondentes à partida estadual, e do Tesouro Municipal, referente à contrapartida municipal, para a execução do Programa Estadual de Proteção Social Básica, que deverá ser executado através de projetos, discriminados em Plano de Trabalho Específico, devidamente aprovado, tendo em vista o desenvolvimento de ações de assistência social, consoante Políticas Públicas de Descentralização da Assistência Social e Plano Municipal de Assistência Social.

XXIX - **CONVÊNIO CLM.100.1 N.º 12/2005**; **CONVENENTE:** MUNICÍPIO DE SÃO BERNARDO DO CAMPO; **PROCESSO ADM.:** n.º 1.218/05; **CONVENIADO: LAR ESCOLA PEQUENO LEÃO**; **VALOR**: R$28.728,00; **VIGÊNCIA**: 12 meses; **ASSINATURA:** 10/05/2005; **OBJETO:** Repasse de recursos financeiros do Fundo Municipal de Assistência Social – FMAS, vinculado à Secretaria de Desenvolvimento Social e Cidadania – SEDESC, decorrentes de transferências do Fundo Nacional de Assistência Social – FNAS, correspondentes à partida federal, e do Tesouro Municipal, referente à contrapartida municipal, para a execução do Programa PAC Abrigo, que deverá ser executado através de projetos, discriminados em Plano de Trabalho Específico, devidamente aprovado, tendo em vista o desenvolvimento de ações de assistência social, consoante Políticas Públicas de Descentralização da Assistência Social e Plano Municipal de Assistência Social.

XXX – **CONVÊNIO CLM.100.1 N.º 13/2005**; **CONVENENTE:** MUNICÍPIO DE SÃO BERNARDO DO CAMPO; **PROCESSO ADM.:** n.º 16.832/04; **CONVENIADO: ESPORTE CLUBE BOLA DE OURO**; **VIGÊNCIA**: 12 meses; **VALOR**: R$7.200,00; **ASSINATURA**: 11/05/2005; **OBJETO:** Constituir e manter equipe esportiva, com o desenvolvimento de Escola de Futebol, para 200 (duzentas) crianças de 10 (dez) a 16 (dezesseis) anos de idade, com a finalidade de promover o aprendizado da modalidade como estratégia para o preenchimento do tempo extra-escolar das crianças, envolvendo capacitação física, habilidades motoras e de construção do jogo, além de outras habilidades afetivo-sociais, de convivência em grupo e de estímulo à cooperação, com vistas à capacitação plena do cidadão e sua inclusão social, com minimização da marginalidade infantil em regiões de maior risco de violência, de acordo com o Plano de Trabalho juntado e aprovado a fls. 48 do Processo Administrativo n.º 16.832/2004.

XXXI - **CONVÊNIO CLM.100.1 N.º 20/2005**; **CONVENENTE:** MUNICÍPIO DE SÃO BERNARDO DO CAMPO; **PROCESSO ADM.:** n.º 19.602/04; **CONVENIADO: ESPORTE CLUBE ORLANDINA**; **VIGÊNCIA**: 12 meses; **VALOR**: R$7.200,00; **ASSINATURA**: 11/05/2005; **OBJETO:** Constituir e manter equipe esportiva, com o desenvolvimento de Escola de Basquetebol, para 200 (duzentas) crianças de 11 (onze) a 16 (dezesseis) anos de idade, com a finalidade de promover o aprendizado da modalidade como estratégia para o preenchimento do tempo extra-escolar das crianças, envolvendo capacitação física, habilidades motoras e de construção do jogo, além de outras habilidades afetivo-sociais, de convivência em grupo e de estímulo à cooperação, com vistas à capacitação plena do cidadão e sua inclusão social, com minimização da marginalidade infantil em regiões de maior risco de violência, de acordo com o Plano de Trabalho juntado e aprovado a fls. 27 do Processo Administrativo n.º 19.602/2004.

XXXII - **CONVÊNIO CLM.100.1 N.º 21/2005**; **CONVENENTE:** MUNICÍPIO DE SÃO BERNARDO DO CAMPO; **PROCESSO ADM.:** n.º 16.834/04; **CONVENIADO: ESPORTE CLUBE ORQUÍDEAS**; **VIGÊNCIA**: 12 meses; **VALOR**: R$7.200,00; **ASSINATURA**: 11/05/2005; **OBJETO:** Constituir e manter equipe esportiva, com o desenvolvimento de Escola de Futebol, para 200 (duzentas) crianças de 10 (dez) a 16 (dezesseis) anos de idade, com a finalidade de promover o aprendizado da modalidade como estratégia para o preenchimento do tempo extra-escolar das crianças, envolvendo capacitação física, habilidades motoras e de construção do jogo, além de outras habilidades afetivo-sociais, de convivência em grupo e de estímulo à cooperação, com vistas à capacitação plena do cidadão e sua inclusão social, com minimização da marginalidade infantil em regiões de maior risco de violência, de acordo com o Plano de Trabalho juntado e aprovado a fls. 33 do Processo Administrativo n.º 16.834/2004.

XXXIII – **CONVÊNIO CLM.100.1 N.º 22/2005**; **CONVENENTE:** MUNICÍPIO DE SÃO BERNARDO DO CAMPO; **PROCESSO ADM.:** n.º 3.374/05; **CONVENIADA: ASSOCIAÇÃO BELENZINHO DE ASSISTÊNCIA SOCIAL**; **VIGÊNCIA**: 12 meses; **ASSINATURA**: 29/04/2005; **OBJETO**: Desenvolver programas de cooperação técnica e financeira na instituição, manutenção, ampliação e melhoria do atendimento integrado a crianças de até 4 (quatro) anos de idade, prioritariamente às residentes em regiões carentes do Município.

XXXIV - **CONVÊNIO CLM.100.1 N.º 23/2005**; **CONVENENTE:** MUNICÍPIO DE SÃO BERNARDO DO CAMPO; **PROCESSO ADM.:** n.º 3.375/05; **CONVENIADA: INSTITUIÇÃO SOCIAL SHALOM**; **VIGÊNCIA**: 12 meses; **ASSINATURA**: 29/04/2005; **OBJETO**: Desenvolver programas de cooperação técnica e financeira na instituição, manutenção, ampliação e melhoria do atendimento integrado a crianças de até 4 (quatro) anos de idade, prioritariamente às residentes em regiões carentes do Município.

XXXV - **CONVÊNIO CLM.100.1 N.º 24/2005**; **CONVENENTE:** MUNICÍPIO DE SÃO BERNARDO DO CAMPO; **PROCESSO ADM.:** n.º 1.194/05; **CONVENIADO: CRAMI – CENTRO REGIONAL DE ATENÇÃO AOS MAUS TRATOS NA INFÂNCIA DO ABCD**; **VALOR**: R$121.875,00; **VIGÊNCIA**: 12 meses; **ASSINATURA:** 10/05/2005; **OBJETO:** Repasse de recursos financeiros do Fundo Municipal de Assistência Social – FMAS, vinculado à Secretaria de Desenvolvimento Social e Cidadania – SEDESC, decorrentes de transferências do Fundo Nacional de Assistência Social – FNAS, correspondentes à partida federal, e do Tesouro Municipal, referente à contrapartida municipal, para a execução do Programa Sentinela, que deverá ser executado através de projetos, discriminados em Plano de Trabalho Específico, devidamente aprovado, tendo em vista o desenvolvimento de ações de assistência social, consoante Políticas Públicas de Descentralização da Assistência Social e Plano Municipal de Assistência Social.

XXXVI - **CONVÊNIO CLM.100.1 N.º 25/2005**; **CONVENENTE:** MUNICÍPIO DE SÃO BERNARDO DO CAMPO; **PROCESSO ADM.:** n.º 1.112/05; **CONVENIADA: CRIANÇA VIDA NOVA**; **VALOR**: R$33.600,00; **VIGÊNCIA**: 10 meses; **ASSINATURA:** 13/05/2005; **OBJETO:** Repasse de recursos financeiros do Fundo Municipal de Assistência Social – FMAS, vinculado à Secretaria de Desenvolvimento Social e Cidadania – SEDESC, decorrentes de transferências do Fundo Estadual de Assistência Social – FEAS, correspondentes à partida estadual, e do Tesouro Municipal, referente à contrapartida municipal, para a execução do Programa Estadual de Proteção Social Básica, que deverá ser executado através de projetos, discriminados em Plano de Trabalho Específico, devidamente aprovado, tendo em vista o desenvolvimento de ações de assistência social, consoante Políticas Públicas de Descentralização da Assistência Social e Plano Municipal de Assistência Social.

XXXVII - **CONVÊNIO CLM.100.1 N.º 26/2005**; **CONVENENTE:** MUNICÍPIO DE SÃO BERNARDO DO CAMPO; **PROCESSO ADM.:** n.º 1.229/05; **CONVENIADA: ASSOCIAÇÃO SÃO LUIZ – CASA DE ESTAR**; **VALOR**: R$74.400,00; **VIGÊNCIA**: 10 meses; **ASSINATURA:** 09/05/2005; **OBJETO:** Repasse de recursos financeiros do Fundo Municipal de Assistência Social – FMAS, vinculado à Secretaria de Desenvolvimento Social e Cidadania – SEDESC, decorrentes de transferências do Fundo Estadual de Assistência Social – FEAS, correspondentes à partida estadual, e do Tesouro Municipal, referente à contrapartida municipal, para a execução do Programa Estadual de Proteção Social Básica, que deverá ser executado através de projetos, discriminados em Plano de Trabalho Específico, devidamente aprovado, tendo em vista o desenvolvimento de ações de assistência social, consoante Políticas Públicas de Descentralização da Assistência Social e Plano Municipal de Assistência Social.

XXXVIII - **CONVÊNIO CLM.100.1 N.º 27/2005**; **CONVENENTE:** MUNICÍPIO DE SÃO BERNARDO DO CAMPO; **PROCESSO ADM.:** n.º 1.034/05; **CONVENIADO: LAR DA CRIANÇA EMMANUEL**; **VALOR**: R$8.100,00; **VIGÊNCIA**: 10 meses; **ASSINATURA:** 10/05/2005; **OBJETO:** Repasse de recursos financeiros do Fundo Municipal de Assistência Social – FMAS, vinculado à Secretaria de Desenvolvimento Social e Cidadania – SEDESC, decorrentes de transferências do Fundo Estadual de Assistência Social – FEAS, correspondentes à partida estadual, e do Tesouro Municipal, referente à contrapartida municipal, para a execução do Programa Estadual de Proteção Social Básica, que deverá ser executado através de projetos, discriminados em Plano de Trabalho Específico, devidamente aprovado, tendo em vista o desenvolvimento de ações de assistência social, consoante Políticas Públicas de Descentralização da Assistência Social e Plano Municipal de Assistência Social.

XXXIX – **CONVÊNIO CLM.100.1 N.º 29/2005**; **CONVENENTE:** MUNICÍPIO DE SÃO BERNARDO DO CAMPO; **PROCESSO ADM.:** n.º 1.196/05; **CONVENIADA: ASSOCIAÇÃO SÃO LUIZ – CASA DE ESTAR**; **VALOR**: R$25.200,00; **VIGÊNCIA**: 12 meses; **ASSINATURA:** 11/05/2005; **OBJETO:** Repasse de recursos financeiros do Fundo Municipal de Assistência Social – FMAS, vinculado à Secretaria de Desenvolvimento Social e Cidadania – SEDESC, decorrentes de transferências do Fundo Nacional de Assistência Social – FNAS, correspondentes à partida federal, e do Tesouro Municipal, referente à contrapartida municipal, para a execução do Programa PAC Abrigo, que deverá ser executado através de projetos, discriminados em Plano de Trabalho Específico, devidamente aprovado, tendo em vista o desenvolvimento de ações de assistência social, consoante Políticas Públicas de Descentralização da Assistência Social e Plano Municipal de Assistência Social.

XL – **CONVÊNIO CLM.100.1 N.º 30/2005**; **CONVENENTE:** MUNICÍPIO DE SÃO BERNARDO DO CAMPO; **PROCESSO ADM.:** n.º 1.227/05; **CONVENIADA: SOCIEDADE DAS PEQUENAS IRMÃS DE SANTA TEREZINHA DO MENINO JESUS – LAR MADRE VINCENZA**; **VALOR**: R$4.050,00; **VIGÊNCIA**: 10 meses; **ASSINATURA:** 12/05/2005; **OBJETO:** Repasse de recursos financeiros do Fundo Municipal de Assistência Social – FMAS, vinculado à Secretaria de Desenvolvimento Social e Cidadania – SEDESC, decorrentes de transferências do Fundo Estadual de Assistência Social – FEAS, correspondentes à partida estadual, e do Tesouro Municipal, referente à contrapartida municipal, para a execução do Programa Estadual de Proteção Social Básica, que deverá ser executado através de projetos, discriminados em Plano de Trabalho Específico, devidamente aprovado, tendo em vista o desenvolvimento de ações de assistência social, consoante Políticas Públicas de Descentralização da Assistência Social e Plano Municipal de Assistência Social.

XLI - **CONVÊNIO CLM.100.1 N.º 31/2005**; **CONVENENTE:** MUNICÍPIO DE SÃO BERNARDO DO CAMPO; **PROCESSO ADM.:** n.º 1.004/05; **CONVENIADA: A.S.I.M.D. – ASSISTÊNCIA SOCIAL IRMÃ MARIA DOLORES**; **VALOR**: R$17.156,16; **VIGÊNCIA**: 12 meses; **ASSINATURA:** 09/05/2005; **OBJETO:** Repasse de recursos financeiros do Fundo Municipal de Assistência Social – FMAS, vinculado à Secretaria de Desenvolvimento Social e Cidadania – SEDESC, decorrentes de transferências do Fundo Nacional de Assistência Social – FNAS, correspondentes à partida federal, e do Tesouro Municipal, referente à contrapartida municipal, para a execução do Programa PAC Creche, que deverá ser executado através de projetos, discriminados em Plano de Trabalho Específico, devidamente aprovado, tendo em vista o desenvolvimento de ações de assistência social, consoante Políticas Públicas de Descentralização da Assistência Social e Plano Municipal de Assistência Social.

XLII – **CONVÊNIO CLM.100.1 N.º 32/2005**; **CONVENENTE:** MUNICÍPIO DE SÃO BERNARDO DO CAMPO; **PROCESSO ADM.:** n.º 1.190/05; **CONVENIADA: CRECHE DO MENINO JESUS**; **VALOR**: R$5.391,96; **VIGÊNCIA**: 12 meses; **ASSINATURA:** 09/05/2005; **OBJETO:** Repasse de recursos financeiros do Fundo Municipal de Assistência Social – FMAS, vinculado à Secretaria de Desenvolvimento Social e Cidadania – SEDESC, decorrentes de transferências do Fundo Nacional de Assistência Social – FNAS, correspondentes à partida federal, e do Tesouro Municipal, referente à contrapartida municipal, para a execução do Programa de Proteção Social Básica à Infância – PAC Creche, que deverá ser executado através de projetos, discriminados em Plano de Trabalho Específico, devidamente aprovado, tendo em vista o desenvolvimento de ações de assistência social, consoante Políticas Públicas de Descentralização da Assistência Social e Plano Municipal de Assistência Social.

XLIII - **CONVÊNIO CLM.100.1 N.º 33/2005**; **CONVENENTE:** MUNICÍPIO DE SÃO BERNARDO DO CAMPO; **PROCESSO ADM.:** n.º 1.534/05; **CONVENIADO: TRIÂNGULO ESPORTE CLUBE**; **VIGÊNCIA**: 12 meses; **VALOR**: R$7.200,00; **ASSINATURA**: 11/05/2005; **OBJETO:** Constituir e manter equipe esportiva, com o desenvolvimento de Escola de Futebol, para 200 (duzentas) crianças de 10 (dez) a 16 (dezesseis) anos de idade, com a finalidade de promover o aprendizado da modalidade como estratégia para o preenchimento do tempo extra-escolar das crianças, envolvendo capacitação física, habilidades motoras e de construção do jogo, além de outras habilidades afetivo-sociais, de convivência em grupo e de estímulo à cooperação, com vistas à capacitação plena do cidadão e sua inclusão social, com minimização da marginalidade infantil em regiões de maior risco de violência, de acordo com o Plano de Trabalho juntado e aprovado a fls. 22 do Processo Administrativo n.º 1.534/2005.

XLIV - **CONVÊNIO CLM.100.1 N.º 34/2005**; **CONVENENTE:** MUNICÍPIO DE SÃO BERNARDO DO CAMPO; **PROCESSO ADM.:** n.º 15.742/04; **CONVENIADO: ESPORTE CLUBE ORLANDINA - ECO**; **VIGÊNCIA**: 12 meses; **VALOR**: R$7.200,00; **ASSINATURA**: 11/05/2005; **OBJETO:** Constituir e manter equipe esportiva, com o desenvolvimento de Escola de Futebol, para 200 (duzentas) crianças de 10 (dez) a 16 (dezesseis) anos de idade, com a finalidade de promover o aprendizado da modalidade como estratégia para o preenchimento do tempo extra-escolar das crianças, envolvendo capacitação física, habilidades motoras e de construção do jogo, além de outras habilidades afetivo-sociais, de convivência em grupo e de estímulo à cooperação, com vistas à capacitação plena do cidadão e sua inclusão social, com minimização da marginalidade infantil em regiões de maior risco de violência, de acordo com o Plano de Trabalho juntado e aprovado a fls. 29 do Processo Administrativo n.º 15.742/2004.

XLV - **CONVÊNIO CLM.100.1 N.º 35/2005**; **CONVENENTE:** MUNICÍPIO DE SÃO BERNARDO DO CAMPO; **PROCESSO ADM.:** n.º 1.177/05; **CONVENIADO: LAR ESCOLA JÉSUE FRANTZ**; **VALOR**: R$24.000,00; **VIGÊNCIA**: 10 meses; **ASSINATURA:** 11/05/2005; **OBJETO:** Repasse de recursos financeiros do Fundo Municipal de Assistência Social – FMAS, vinculado à Secretaria de Desenvolvimento Social e Cidadania – SEDESC, decorrentes de transferências do Fundo Estadual de Assistência Social – FEAS, correspondentes à partida estadual, e do Tesouro Municipal, referente à contrapartida municipal, para a execução do Programa Estadual de Proteção Social Básica, que deverá ser executado através de projetos, discriminados em Plano de Trabalho Específico, devidamente aprovado, tendo em vista o desenvolvimento de ações de assistência social, consoante Políticas Públicas de Descentralização da Assistência Social e Plano Municipal de Assistência Social.

XLVI – **CONVÊNIO CLM.100.1 N.º 36/2005**; **CONVENENTE:** MUNICÍPIO DE SÃO BERNARDO DO CAMPO; **PROCESSO ADM.:** n.º 1.033/05; **CONVENIADA: ALDEIAS INFANTIS SOS BRASIL – UNIDADE DE SÃO BERNARDO DO CAMPO**; **VALOR**: R$19.025,28; **VIGÊNCIA**: 12 meses; **ASSINATURA:** 11/05/2005; **OBJETO:** Repasse de recursos financeiros do Fundo Municipal de Assistência Social – FMAS, vinculado à Secretaria de Desenvolvimento Social e Cidadania – SEDESC, decorrentes de transferências do Fundo Nacional de Assistência Social – FNAS, correspondentes à partida federal, e do Tesouro Municipal, referente à contrapartida municipal, para a execução dos Programas PAC Creche e ASEF, que deverão ser executados através de projetos, discriminados em Planos de Trabalho Específicos, devidamente aprovados, tendo em vista o desenvolvimento de ações de assistência social, consoante Políticas Públicas de Descentralização da Assistência Social e Plano Municipal de Assistência Social.

XLVII - **CONVÊNIO CLM.100.1 N.º 37/2005**; **CONVENENTE:** MUNICÍPIO DE SÃO BERNARDO DO CAMPO; **PROCESSO ADM.:** n.º 1.036/05; **CONVENIADA: OBRAS SOCIAIS SÃO PEDRO APÓSTOLO**; **VALOR**: R$8.100,00; **VIGÊNCIA**: 10 meses; **ASSINATURA:** 12/05/2005; **OBJETO:** Repasse de recursos financeiros do Fundo Municipal de Assistência Social – FMAS, vinculado à Secretaria de Desenvolvimento Social e Cidadania – SEDESC, decorrentes de transferências do Fundo Estadual de Assistência Social – FEAS, correspondentes à partida estadual, e do Tesouro Municipal, referente à contrapartida municipal, para a execução do Programa Estadual de Proteção Social Básica, que deverá ser executado através de projetos, discriminados em Plano de Trabalho Específico, devidamente aprovado, tendo em vista o desenvolvimento de ações de assistência social, consoante Políticas Públicas de Descentralização da Assistência Social e Plano Municipal de Assistência Social.

XLVIII - **CONVÊNIO CLM.100.1 N.º 38/2005**; **CONVENENTE:** MUNICÍPIO DE SÃO BERNARDO DO CAMPO; **PROCESSO ADM.:** n.º 1.101/05; **CONVENIADO: PROJETO SEMENTE**; **VALOR**: R$11.963,52; **VIGÊNCIA**: 12 meses; **ASSINATURA:** 12/05/2005; **OBJETO:** Repasse de recursos financeiros do Fundo Municipal de Assistência Social – FMAS, vinculado à Secretaria de Desenvolvimento Social e Cidadania – SEDESC, decorrentes de transferências do Fundo Nacional de Assistência Social – FNAS, correspondentes à partida federal, e do Tesouro Municipal, referente à contrapartida municipal, para a execução do Programa Proteção Social Básica à Infância – Atendimento em Unidade de Jornada Integral e Ações Sócio-Educativas de Apoio à Família, que deverá ser executado através de projetos, discriminados em Plano de Trabalho Específico, devidamente aprovado, tendo em vista o desenvolvimento de ações de assistência social, consoante Políticas Públicas de Descentralização da Assistência Social e Plano Municipal de Assistência Social.

XLIX - **CONVÊNIO CLM.100.1 N.º 39/2005**; **CONVENENTE:** MUNICÍPIO DE SÃO BERNARDO DO CAMPO; **PROCESSO ADM.:** n.º 1.010/05; **CONVENIADO: NÚCLEO DE APOIO AO PEQUENO CIDADÃO**; **VALOR**: R$24.000,00; **VIGÊNCIA**: 10 meses; **ASSINATURA:** 12/05/2005; **OBJETO:** Repasse de recursos financeiros do Fundo Municipal de Assistência Social – FMAS, vinculado à Secretaria de Desenvolvimento Social e Cidadania – SEDESC, decorrentes de transferências do Fundo Estadual de Assistência Social – FEAS, correspondentes à partida estadual, e do Tesouro Municipal, referente à contrapartida municipal, para a execução do Programa Estadual de Proteção Social Básica – Jornada Complementar, que deverá ser executado através de projetos, discriminados em Plano de Trabalho Específico, devidamente aprovado, tendo em vista o desenvolvimento de ações de assistência social, consoante Políticas Públicas de Descentralização da Assistência Social e Plano Municipal de Assistência Social.

L - **CONVÊNIO CLM.100.1 N.º 40/2005**; **CONVENENTE:** MUNICÍPIO DE SÃO BERNARDO DO CAMPO; **PROCESSO ADM.:** n.º 1.098/05; **CONVENIADO: LAR DA CRIANÇA EMMANUEL**; **VALOR**: R$28.828,80; **VIGÊNCIA**: 12 meses; **ASSINATURA:** 10/05/2005; **OBJETO:** Repasse de recursos financeiros do Fundo Municipal de Assistência Social – FMAS, vinculado à Secretaria de Desenvolvimento Social e Cidadania – SEDESC, decorrentes de transferências do Fundo Nacional de Assistência Social – FNAS, correspondentes à partida federal, e do Tesouro Municipal, referente à contrapartida municipal, para a execução do Programa de Proteção Social Básica à Infância – Atendimento em Unidade de Jornada Integral e Ações Sócio Educativas de Apoio à Família, que deverá ser executado através de projetos, discriminados em Plano de Trabalho Específico, devidamente aprovado, tendo em vista o desenvolvimento de ações de assistência social, consoante Políticas Públicas de Descentralização da Assistência Social e Plano Municipal de Assistência Social.

LI – **CONVÊNIO CLM.100.1 N.º 41/2005**; **CONVENENTE:** MUNICÍPIO DE SÃO BERNARDO DO CAMPO; **PROCESSO ADM.:** n.º 1.104/05; **CONVENIADA: SOCIEDADE DAS PEQUENAS IRMÃS DE SANTA TEREZINHA DO MENINO JESUS – LAR MADRE VINCENZA**; **VALOR**: R$14.414,40; **VIGÊNCIA**: 12 meses; **ASSINATURA:** 12/05/2005; **OBJETO:** Repasse de recursos financeiros do Fundo Municipal de Assistência Social – FMAS, vinculado à Secretaria de Desenvolvimento Social e Cidadania – SEDESC, decorrentes de transferências do Fundo Nacional de Assistência Social – FNAS, correspondentes à partida federal, e do Tesouro Municipal, referente à contrapartida municipal, para a execução do Programa de Proteção Social Básica à Infância – Atendimento em Unidade de Jornada Integral e Ações Sócio-Educativas de Apoio à Família, que deverá ser executado através de projetos, discriminados em Plano de Trabalho Específico, devidamente aprovado, tendo em vista o desenvolvimento de ações de assistência social, consoante Políticas Públicas de Descentralização da Assistência Social e Plano Municipal de Assistência Social.

LII - **CONVÊNIO CLM.100.1 N.º 42/2005**; **CONVENENTE:** MUNICÍPIO DE SÃO BERNARDO DO CAMPO; **PROCESSO ADM.:** n.º 1.037/05; **CONVENIADA: IAM – INSTITUIÇÃO ASSISTENCIAL MEIMEI**; **VALOR**: R$35.048,52; **VIGÊNCIA**: 12 meses; **ASSINATURA:** 12/05/2005; **OBJETO:** Repasse de recursos financeiros do Fundo Municipal de Assistência Social – FMAS, vinculado à Secretaria de Desenvolvimento Social e Cidadania – SEDESC, decorrentes de transferências do Fundo Nacional de Assistência Social – FNAS, correspondentes à partida federal, e do Tesouro Municipal, referente à contrapartida municipal, para a execução do Programa de Proteção Social Básica à Infância – Ações Sócio Educativas de Apoio à Família e Atendimento em Unidade de Jornada Integral, que deverá ser executado através de projetos, discriminados em Plano de Trabalho Específico, devidamente aprovado, tendo em vista o desenvolvimento de ações de assistência social, consoante Políticas Públicas de Descentralização da Assistência Social e Plano Municipal de Assistência Social.

LIII - **CONVÊNIO CLM.100.1 N.º 43/2005**; **CONVENENTE:** MUNICÍPIO DE SÃO BERNARDO DO CAMPO; **PROCESSO ADM.:** n.º 1.100/05; **CONVENIADA: OBRAS SOCIAIS SÃO PEDRO APÓSTOLO**; **VALOR**: R$23.927,04; **VIGÊNCIA**: 12 meses; **ASSINATURA:** 12/05/2005; **OBJETO:** Repasse de recursos financeiros do Fundo Municipal de Assistência Social – FMAS, vinculado à Secretaria de Desenvolvimento Social e Cidadania – SEDESC, decorrentes de transferências do Fundo Nacional de Assistência Social – FNAS, correspondentes à partida federal, e do Tesouro Municipal, referente à contrapartida municipal, para a execução do Programa Proteção Social Básica à Infância – Atendimento em Unidade de Jornada Integral e Ações Sócio-Educativas de Apoio à Família, que deverá ser executado através de projetos, discriminados em Plano de Trabalho Específico, devidamente aprovado, tendo em vista o desenvolvimento de ações de assistência social, consoante Políticas Públicas de Descentralização da Assistência Social e Plano Municipal de Assistência Social.

LIV - **CONVÊNIO CLM.100.1 N.º 44/2005**; **CONVENENTE:** MUNICÍPIO DE SÃO BERNARDO DO CAMPO; **PROCESSO ADM.:** n.º 1.003/05; **CONVENIADA: CONGREGAÇÃO DE SÃO JOÃO BATISTA – CASA DAS CRIANÇAS MENINO JESUS**; **VALOR**: R$93.628,80; **VIGÊNCIA**: 12 meses; **ASSINATURA:** 10/05/2005; **OBJETO:** Repasse de recursos financeiros do Fundo Municipal de Assistência Social – FMAS, vinculado à Secretaria de Desenvolvimento Social e Cidadania – SEDESC, decorrentes de transferências do Fundo Nacional de Assistência Social – FNAS, correspondentes à partida federal, e do Tesouro Municipal, referente à contrapartida municipal, para a execução do Programa de Proteção Social Básica à Infância – Atendimento em Unidade de Jornada Integral e Programa Proteção Social Básica à Família, que deverá ser executado através de projetos, discriminados em Plano de Trabalho Específico, devidamente aprovado, tendo em vista o desenvolvimento de ações de assistência social, consoante Políticas Públicas de Descentralização da Assistência Social e Plano Municipal de Assistência Social.

LV - **CONVÊNIO CLM.100.1 N.º 45/2005**; **CONVENENTE:** MUNICÍPIO DE SÃO BERNARDO DO CAMPO; **PROCESSO ADM.:** n.º 1.191/05; **CONVENIADA: CRECHE JESUS DE NAZARETH**; **VALOR**: R$28.430,28; **VIGÊNCIA**: 12 meses; **ASSINATURA:** 12/05/2005; **OBJETO:** Repasse de recursos financeiros do Fundo Municipal de Assistência Social – FMAS, vinculado à Secretaria de Desenvolvimento Social e Cidadania – SEDESC, decorrentes de transferências do Fundo Nacional de Assistência Social – FNAS, correspondentes à partida federal, e do Tesouro Municipal, referente à contrapartida municipal, para a execução do Programa de Proteção Social Básica à Infância – Atendimento em Unidade de Jornada Integral, que deverá ser executado através de projetos, discriminados em Plano de Trabalho Específico, devidamente aprovado, tendo em vista o desenvolvimento de ações de assistência social, consoante Políticas Públicas de Descentralização da Assistência Social e Plano Municipal de Assistência Social.

LVI - **CONVÊNIO CLM.100.1 N.º 46/2005**; **CONVENENTE:** MUNICÍPIO DE SÃO BERNARDO DO CAMPO; **PROCESSO ADM.:** n.º 1.107/05; **CONVENIADO: CENTRO COMUNITÁRIO DAS CRIANÇAS DE NOSSA SENHORA DE GUADALUPE DO JARDIM LAURA**; **VALOR**: R$120.000,00; **VIGÊNCIA**: 10 meses; **ASSINATURA:** 11/05/2005; **OBJETO:** Repasse de recursos financeiros do Fundo Municipal de Assistência Social – FMAS, vinculado à Secretaria de Desenvolvimento Social e Cidadania – SEDESC, decorrentes de transferências do Fundo Estadual de Assistência Social – FEAS, correspondentes à partida estadual, e do Tesouro Municipal, referente à contrapartida municipal, para a execução do Programa Estadual de Proteção Social Básica – Jornada Complementar, que deverá ser executado através de projetos, discriminados em Plano de Trabalho Específico, devidamente aprovado, tendo em vista o desenvolvimento de ações de assistência social, consoante Políticas Públicas de Descentralização da Assistência Social e Plano Municipal de Assistência Social.

LVII - **CONVÊNIO CLM.100.1 N.º 47/2005**; **CONVENENTE:** MUNICÍPIO DE SÃO BERNARDO DO CAMPO; **PROCESSO ADM.:** n.º 1.216/05; **CONVENIADO: LAR ESCOLA JÊSUE FRANTZ**; **VALOR**: R$85.142,40; **VIGÊNCIA**: 12 meses; **ASSINATURA:** 10/05/2005; **OBJETO:** Repasse de recursos financeiros do Fundo Municipal de Assistência Social – FMAS, vinculado à Secretaria de Desenvolvimento Social e Cidadania – SEDESC, decorrentes de transferências do Fundo Nacional de Assistência Social – FNAS, correspondentes à partida federal, e do Tesouro Municipal, referente à contrapartida municipal, para a execução dos Programas PAC Creche e PAIF, que deverão ser executados através de projetos, discriminados em Planos de Trabalho Específicos, devidamente aprovados, tendo em vista o desenvolvimento de ações de assistência social, consoante Políticas Públicas de Descentralização da Assistência Social e Plano Municipal de Assistência Social.

LVIII– **TERMO DE RESCISÃO AMIGÁVEL CLM.100.1 N.º 02/2005** ao Contrato de Prestação de Serviços 151/99; **CONTRATANTE:** MUNICÍPIO DE SÃO BERNARDO DO CAMPO; **PROCESSO ADM.:** nº 10.098/98; **CONTRATADA: INTERMÉDICA SISTEMA DE SAÚDE S/A**; **VALOR:** Sem ônus; **ASSINATURA:** 17/05/05; **OBJETO:** Fica rescindido, de comum acordo entre as partes, a partir de 31/03/05, o Contrato de Prestação de Serviços CLM.100.1 n.º 151/99, tendo em vista que o MUNICÍPIO celebrou o Contrato de Prestação de Serviços n.º 11/2005, na referida data, para a execução do mesmo objeto do contrato ora rescindido. A Rescisão amigável de que se trata encontra fundamento no inciso II do artigo 79 da Lei Federal n.º 8.666/93, bem como a cláusula resolutiva contida no Termo de Aditamento n.º 431/2004 (5.º) ao Contrato de Prestação de Serviços n.º 151/99.

LIX– **TERMO DE RESCISÃO AMIGÁVEL CLM.100.1 N.º 03/2005** ao Contrato de Empreitada 193/2004; **CONTRATANTE:** MUNICÍPIO DE SÃO BERNARDO DO CAMPO; **PROCESSO ADM.:** nº 18.787/03; **CONTRATADA: CONSLADEL – CONSTRUTORA E LAÇOS DETETORES E ELETRÔNICA LTDA**; **VALOR:** Sem ônus; **ASSINATURA:** 11/05/05; **OBJETO:** Fica rescindido, de comum acordo entre as partes, a partir desta data, o Contrato de Empreitada n.º 193/2004, firmado em 20/05/2004. A Rescisão amigável de que se trata encontra fundamento no inciso II do artigo 79 da Lei Federal n.º 8.666/93.

LX – **TERMO DE RERRATIFICAÇÃO CLM.100.1 N.º 10/2005** (1º) ao Convênio n.º 385/2004; **CONVENENTE:** MUNICÍPIO DE SÃO BERNARDO DO CAMPO; **PROCESSO ADM.:** n.º 15.751/04; **CONVENIADA: SOCIEDADE ESPORTIVA JARDIM DETROIT**; **ASSINATURA**: 11/05/2005; **OBJETO**: Ficam retificadas as cláusulas 2.0, item I, e 3.0, item II do Convênio n.º 385/2004, bem como fica acrescentado o item XI à cláusula terceira do referido convênio, e ficam incluídas as cláusulas nona, décima e décima primeira no convênio ora retificado.

LXI - **TERMO DE RERRATIFICAÇÃO CLM.100.1 N.º 11/2005** (1º) ao Convênio n.º 395/2004; **CONVENENTE:** MUNICÍPIO DE SÃO BERNARDO DO CAMPO; **PROCESSO ADM.:** n.º 15.745/04; **CONVENIADA: SOCIEDADE ESPORTIVA VILA SÃO JOSÉ**; **ASSINATURA**: 11/05/2005; **OBJETO**: Ficam retificadas as cláusulas 2.0, item I, e 3.0, item II do Convênio n.º 395/2004, bem como fica acrescentado o item XI à cláusula terceira do referido convênio, e ficam incluídas as cláusulas nona, décima e décima primeira no convênio ora retificado.

LXII - **TERMO DE RERRATIFICAÇÃO CLM.100.1 N.º 14/2005** (1º) ao Convênio n.º 384/2004; **CONVENENTE:** MUNICÍPIO DE SÃO BERNARDO DO CAMPO; **PROCESSO ADM.:** n.º 15.746/04; **CONVENIADA: SOCIEDADE ESPORTIVA DO PARQUE SELECTA**; **ASSINATURA**: 11/05/2005; **OBJETO**: Ficam retificadas as cláusulas 2.0, item I, e 3.0, item II do Convênio n.º 384/2004, bem como fica acrescentado o item XI à cláusula terceira do referido convênio, e ficam incluídas as cláusulas nona, décima e décima primeira no convênio ora retificado.

LXIII - **TERMO DE RERRATIFICAÇÃO CLM.100.1 N.º 15/2005** (1º) ao Convênio n.º 387/2004; **CONVENENTE:** MUNICÍPIO DE SÃO BERNARDO DO CAMPO; **PROCESSO ADM.:** n.º 15.753/04; **CONVENIADO: ESPORTE CLUBE BATISTINI**; **ASSINATURA**: 11/05/2005; **OBJETO**: Ficam retificadas as cláusulas 2.0, item I, e 3.0, item II do Convênio n.º 387/2004, bem como fica acrescentado o item XI à cláusula terceira do referido convênio, e ficam incluídas as cláusulas nona, décima e décima primeira no convênio ora retificado.

LXIV - **TERMO DE RERRATIFICAÇÃO CLM.100.1 N.º 16/2005** (1º) ao Convênio n.º 382/2004; **CONVENENTE:** MUNICÍPIO DE SÃO BERNARDO DO CAMPO; **PROCESSO ADM.:** n.º 15.743/04; **CONVENIADO: ESPORTE CLUBE RIACHO GRANDE**; **ASSINATURA**: 11/05/2005; **OBJETO**: Ficam retificadas as cláusulas 2.0, item I, e 3.0, item II do Convênio n.º 382/2004, bem como fica acrescentado o item XI à cláusula terceira do referido convênio, e ficam incluídas as cláusulas nona, décima e décima primeira no convênio ora retificado.

LXV - **TERMO DE RERRATIFICAÇÃO CLM.100.1 N.º 17/2005** (1º) ao Convênio n.º 386/2004; **CONVENENTE:** MUNICÍPIO DE SÃO BERNARDO DO CAMPO; **PROCESSO ADM.:** n.º 7.642/04; **CONVENIADA: SOCIEDADE AMIGOS ESPORTIVA VILA VIVALDI**; **ASSINATURA**: 11/05/2005; **OBJETO**: Ficam retificadas as cláusulas 2.0, item I, e 3.0, item II do Convênio n.º 386/2004, bem como fica acrescentado o item XI à cláusula terceira do referido convênio, e ficam incluídas as cláusulas nona, décima e décima primeira no convênio ora retificado.

LXVI - **TERMO DE RERRATIFICAÇÃO CLM.100.1 N.º 20/2005** (1º) ao Convênio n.º 381/2004; **CONVENENTE:** MUNICÍPIO DE SÃO BERNARDO DO CAMPO; **PROCESSO ADM.:** n.º 9.504/04; **CONVENIADA: SOCIEDADE ESPORTIVA UNIDOS DA VILA**; **ASSINATURA**: 11/05/2005; **OBJETO**: Ficam retificadas as cláusulas 2.0, item I, e 3.0, item II do Convênio n.º 381/2004, bem como fica acrescentado o item XI à cláusula terceira do referido convênio, e ficam incluídas as cláusulas nona, décima e décima primeira no convênio ora retificado.

SBC, 6 de maio de 2005
**HÉLIO MACHADO**
Diretor – CLM.1

# SECRETARIA DE FINANÇAS
## GABINETE DO SECRETÁRIO

## RESOLUÇÃO SF Nº 393/2005, DE 17 DE MAIO DE 2005.

**Dispõe sobre procedimentos a serem adotados em processos de restituição de tributos e outras rendas municipais, e dá outras providências.**

**MARCOS CINTRA CAVALCANTI DE ALBUQUERQUE**, Secretário de Finanças do Município de São Bernardo do Campo, no uso das atribuições que lhe são conferidas pelo inciso II do artigo 23 da Lei Municipal nº 2052, de 6 de julho de 1973, e pelo artigo 59 da Lei Municipal nº 2240, de 13 de agosto de 1976, e,

Considerando o disposto na alínea "c" do inciso II do artigo 179 e o artigo 187, ambos da Lei Municipal 2240, de 1976;

Considerando o dever de zelar pelo erário;

Considerando a necessidade de a Administração melhor garantir as decisões que determinem a restituição de valores recolhidos à Fazenda Municipal a título de tributos ou outras rendas municipais;

**DETERMINA:**

**Art. 1º.** Os pedidos de restituição de valores, após decididos pela autoridade administrativa competente, devem ser submetidos à apreciação do Conselho de Tributos e Multas- CTM.

**Parágrafo Único.** As decisões de que trata este artigo só poderão ser publicadas e produzir seus efeitos após o exame do CTM.

**Art. 2º.** Antecedendo sua apreciação, o Conselho de Tributos e Multas – CTM solicitará parecer da Procuradoria Geral do Município.

**Art. 3º.** Excluem-se das disposições desta Resolução os pedidos de restituição de valores em razão da duplicidade de recolhimentos, bem como os casos de recolhimento da Contribuição de Iluminação Pública - CIP., cujo lançamento eventualmente tenha ocorrido sem existência do fato gerador.

**Art. 4º.** Esta resolução entra em vigor na data de sua publicação.

São Bernardo do Campo, 17 de maio de 2005.
**MARCOS CINTRA CAVALCANTI DE ALBUQUERQUE**
Secretário de Finanças

## RESOLUÇÃO CONJUNTA SF/SP Nº 394, DE 09 DE MAIO DE 2005.

**Dispõe sobre a constituição de Comissão de Fiscalização para acompanhamento da execução e implantação do Sistema de Apoio a Decisão e Informações Gerenciais - SADIG no Departamento de Orçamento e Contabilidade - SF. 3.**

**MARCOS CINTRA CAVALCANTI DE ALBUQUERQUE**, Secretário de Finanças, e **HIROYUKI MINAMI**, Secretário de Planejamento e Tecnologia da Informação, no uso das atribuições que lhe são conferidas pelo art.23 inciso II, da Lei Municipal nº 2.052, de 6 de julho de 1973, combinado com art.59 inciso XIII, da Lei Municipal nº 2.240, de 13 de agosto de 1976, e considerando o contido no Termo de Contrato de Prestação de Serviços e Fornecimento CLM.100.1 nº 25/2005, Processo de Compra nº 14.232/2004,

**RESOLVEM:**

**Art. 1º.** Constituir Comissão de Fiscalização para o Contrato de Prestação de Serviços e Fornecimento CLM.100.1 nº 25/2005, a fim de verificar se no seu desenvolvimento e execução estão sendo observadas as especificações e demais requisitos nele previstos, reservando-se o direito de rejeitar os serviços que, a seu critério, não forem considerados satisfatórios.

**Art. 2º.** Designar, para integrar a referida Comissão, os servidores:

**I. pelo Departamento de Orçamento e Contabilidade - SF-3:**

Valdecir da Rocha
Neusa Maria Sacchi
Maria Teresa Marino - para módulos específicos da área de Contabilidade
Vagner Minervino da Rocha - para módulos específicos da área de Orçamento
Rogéria Leite Soares Gomes - para módulos específicos da área de Execução da Despesa

**II. pelo Departamento de Tecnologia da Informação - SP-3:**

Airton Rodrigues
Cláudio Ettruri Fernandes - para recebimento de sistemas operacionais
Sandra Guirão Miranda de Oliveira - para desenvolvimento de módulos no Sistema ORCOM

**Art. 3º.** A coordenação dos trabalhos ficará a cargo dos servidores Valdecir da Rocha, Diretor do Departamento de Orçamento e Contabilidade SF-3, e Airton Rodrigues, Diretor do Departamento de Tecnologia da Informação - SP-3.

**Art.4º.** A atestação para fins de liquidação da despesa, permanecerá à cargo do Ordenador da Despesa, mediante fiscalização da Comissão, sendo que cada membro atestará apenas os serviços restritos à sua área de atuação.

**Art.5º.** Esta Resolução entra em vigor nesta data, revogadas as disposições em contrário.

São Bernardo do Campo, em 09 de maio de 2005.
**MARCOS CINTRA CAVALCANTI DE ALBUQUERQUE**
Secretário de Finanças
**HIROYUKI MINAMI**
Secretário de Planejamento e Tecnologia da Informação

# SECRETARIA DE FINANÇAS
## DEPARTAMENTO DA RECEITA

## EDITAL SF-1 41/2005

**Av. Kennedy, 1058 - Parque São Diogo - S.B.Campo.**

Nos termos da legislação vigente, ficam os contribuintes abaixo, NOTIFICADOS a comparecerem dentro de 15 (quinze) dias ao local a seguir especificado, a fim de ultimarem providências necessárias ao trâmite dos processos. O não comparecimento implicará no arquivamento e demais conseqüências legais.

**ANDAR TÉRREO DA SECRETARIA DE FINANÇAS - SF. 111 (Expediente).**
**ASSUNTO:- BENEFÍCIOS FISCAIS (DESISTÊNCIA)**

| | |
|---|---|
| AMERICO MUSCIONICO | SB-06.723/2005 |
| CARLOS ALBERTO PENACHIO | SB-06.929/2005 |
| DORACY FAGUNDES DE BRITO | SB-03.112/2005 |
| MARIO AUGUSTO GERBELLI DA SILVA | SB-07.469/2005 |

**ASSUNTO:- PRESTAR E RECEBER ESCLARECIMENTOS**

| | |
|---|---|
| NILTON PEREIRA BARBOSA | SB-08.606/2005 |

**1º ANDAR DA SECRETARIA DE FINANÇAS - SF.112**
**(Seção de Cadastro Fiscal Imobiliário).**

**ASSUNTO:- APRESENTAR DOCUMENTOS**

| | |
|---|---|
| ANTONIA APARECIDA DIAS | SB-07.341/2005 |
| C B S COMÉRCIO DE BEBIDAS SIDARTHA LTDA | SB-05.174/2005 |
| COLÉGIO SÃO BERNARDO S/C LTDA | SB-04.733/2005 |
| ÉRICO JORGE VENÂNCIO DOS REIS | SB-07.707/2005 |
| GERALDO ORLANDI | SB-07.082/2005 |
| JOÃO FRANCISCO DA SILVA | SB-07.451/2005 |
| MARIA DO SOCORRO MOREIRA NUNES | SB-07.679/2005 |
| ROSIVANIA DOS SANTOS | SB-05.992/2005 |
| SHEF VIDEO LOCAÇÕES LTDA ME | SB-06.404/2005 |

**ASSUNTO:- PRESTAR ESCLARECIMENTOS**

| | |
|---|---|
| ÁLVARO DA SILVA MADEIRA | SB-18.009/2004 |
| BEATRIZ ATHY BATISTA | SB-05.209/2005 |
| MAGNÓLIA ALVES DIAS | SB-20.333/2004 |
| PETRUCE REPRESEBTAÇÕES S/S LTDA | SB-19.923/2004 |

**ASSUNTO:- PRESTAR E RECEBER ESCLARECIMENTOS**
EZITA MIRANDA DE CARVALHO SB-06.496/2005
PERTECH DO BRASIL LTDA SB-08.273/2001

**2º ANDAR DA SECRETARIA DE FINANÇAS - SF.121**
**(1ª Seção de FiscalizaçãoTributária).**

**ASSUNTO:- APRESENTAR DOCUMENTOS**
AJS INFORMÁTICA LTDA SB-00.053/2005
ANOTECH CONSULT. E REPRESENTAÇÕES S/C LTDA SB-00.053/2005
CENTRO DE IDIOMAS ÂQUILA S/S LTDA SB-00.053/2005
CLAUDINEI ALVES DE FIGUEIREDO SB-19.038/2004
EDISON COSTA REPRESENTAÇÕES SB-00.053/2005
EFICAZ NUCLEO EDUCACIONAL S/C LTDA SB-00.053/2005
GAP PROMOTORA DE VENDAS LTDA SB-20.482/2004
M.F.R. REPRESENTAÇÕES S/C LTDA SB-00.053/2005
MBS MOD. BOM SUCESSO IND. COM. LTDA ME SB-00.053/2005
PAULO CESAR DA SILVA SB-00.053/2005
PAULO CESAR DA SILVA SB-00.053/2005
PAULO CHAGAS SB-19.449/2004
Q-MAX COMERCIAL DO BRASIL LTDA SB-04.536/2004
ROSITEC CENTRO PEDAGÓGICO S/C LTDA SB-15.562/2004
VOL-FERR INDÚSTRIA E COMÉRCIO LTDA SB-00.053/2005

**2º ANDAR DA SECRETARIA DE FINANÇAS - SF.122**
**(2º Seção de FiscalizaçãoTributária).**

**ASSUNTO:- APRESENTAR DOCUMENTOS**
ALCEBÍADES ARANTES SB-05.954/2005
BENEDITA DE LIMA SILVA SB-22.243/2003
CARLOS ALBERTO BERTOLUCCI SB-21.953/2003
FERNANDO JESUS DE ALMEIDA SB-07.443/2005
HERMINIO MENDES DO NASCIMENTO SB-21.779/2003
LUIZ CARLOS DE GREGÓRIO SB-25.200/2003
MATILDE DAGOSTINHO SB-13.295/2004
OSWALDO RODRIGUES DA SILVA SB-05.687/2005
RICARDO JOSÉ FRANZINI SB-08.825/2005
SANTO AGOSTINHO ADM. DE BENS S/A SB-06.165/2005

**ASSUNTO:- PRESTAR E RECEBER ESCLARECIMENTOS**
OLIVIO BENEDITO ESCUDEIRO SB-07.728/1996

**ASSUNTO:- VISTAS AOS AUTOS**
FRANCISCO VERISSIMO FURTADO SB-05.896/1998

Nos termos da legislação vigente, ficam os **CONTRIBUINTES** abaixo **CIENTIFICADOS** das decisões exaradas pelas autoridades competentes. Tratando-se de **INDEFERIMENTO**, poderá ser **INTERPOSTO RECURSO** no prazo de 10 (dez) dias a contar da publicação deste edital.

**PROCESSOS DEFERIDOS PELO SR. DIRETOR DA SF.1**

**ASSUNTO:- BENEFÍCIOS FISCAIS**
CLAUDIO CORREIA DE OLIVEIRA SB-17.748/1999

**PROCESSOS DEFERIDOS PELO SR. DIRETOR DA SEDESC**

**ASSUNTO:- BENEFÍCIOS FISCAIS**
ADÉLIA SIMONATO PASSEBOM SB-02.968/1992
ALBINO BLANCO SB-00.577/2003
ÂNGELA BARRO NOVO BARBA SB-02.682/1992
ANTONIO GRAIANO CORREA RR-00.342/1994
APARECIDA B FORTUOSO RR-02.002/1995
ARACI CERQUEIRA LEITA SB-18.321/2001
ARISTIDES IVERSEN SB-06.952/1992
CARLOS WILSON DE FREITAS LIMA SB-00.056/2004
CINIRA RAQUEL MARTINS SB-07.182/1994
DEOLINDA DA CONCEÇÃO MAIOLE SB-07.485/2004
EUCLIDES SIMPLÍCIO DOS SANTOS SB-06.459/2003
EURIDICE ROSA VIANA SB-19.987/2002
FERNANDO CUMPLIDO VASQUES SB-00.113/2005
FIDELCINO FRANCISCO RAMOS SB-00.038/2004
FLÁVIA JOSÉ FILISBINO FONTES SB-00.801/1998
FLÁVIA SOARES SB-26.119/2003
FRANCISCA DE LOURDES M. MARTINEZ RG-00.593/1992
FRANCISCA DOS SANTOS ROSA CURCIO SB-13.603/2003
IRACEMA DA SILVA CAMPOS SB-01.560/1993
IRACI FERNANDES DO ROSÁRIO SB-19.508/2002
JAINTO CAMPO SB-06.655/1996
JOSÉ EVANGELISTA DOS SANTOS SB-09.530/2003
JOSÉ SELLERA GERBELLI SB-04.395/1991
JOSEFINA DE OLIVEIRA SALVADOR SB-02.757/1993
JOSINA FAGUNDES SB-16.327/2000
JULIA NIETO PARRA SB-05.492/2001
JULIETA AUGUSTA DOS REIS SB-01.278/2002
LUIZ BRUGNERA SB-00.863/1999
MARÇAL ASTROGILDO DA SILVA SB-20.618/2004
MARIA APARECIDA FRANCISCO SB-00.261/2002
MARIA APARECIDA PIRES ALMEIDA SB-00.833/2003
MARIA APARECIDA SANTOS CORDEIRO SB-00.607/2001
MARIA APARECIDA VERÍSSIMO SB-00.565/2003
MARIA DAS GRAÇAS PEREIRA DA SILVA SB-00.566/2004
MARIA DAS VIRGENS SANTANA SB-00.266/2004
MARIA DO CARMO SB-16.128/1999
MARIA IVETE DA SILVA SB-21.565/2003
MARIA NATALIA DE ALMEIDA FREITAS RR-00.131/1992
MARIA TEREZA SOUZA DE LIMA SB-00.589/2003
MARIETA FRANCHINI POSTAL SB-01.816/1993
MARLENE BARBOSA BRAGA SB-00.339/2005
MARTA APARECIDA MONTANARI REIS SB-20.635/2004
NEUSA DA SILVA PENTEADO BERNOLDI RR-00.388/1999
OLINDA MENDES PINTO SB-00.302/2000
PAULINA TOSTE RG-00.596/1999
REYNALDO DELGADO SB-00.617/2003
TEREZA DA SILVA SIQUEIRA RR-00.141/1992
VALDEMIR SALERA SB-00.189/2005
VALQUIRIA CÉLIA SANTIN GONÇALVES SB-00.314/2002
VILMA MARIA DE JESUS SILVA SB-00.098/2004
VIRGINIA ALVES VIEIRA RR-00.244/2002
WALTER HORST SCHEIBIG SB-02.360/1998

**PROCESSOS DEFERIDOS PARCIALMENTE PELO SR. DIRETOR DA SEDESC**

**ASSUNTO:- BENEFÍCIOS FISCAIS**
AMANCIO ROCHA SB-26.142/2003
ISMAR FERREIRA DE ASSIS SB-02.043/2004

**PROCESSOS INDEFERIDOS PELO SR. DIRETOR DA SEDESC**

**ASSUNTO:- BENEFÍCIOS FISCAIS**
FRANCISCO SILVA DE OLIVEIRA SB-08.147/2005
JOSÉ FERREIRA LIMA SB-22.677/2001
LOURDES GUILHERME SB-08.154/2005
MARIA DO CARMOS ALVES DA SILVA SB-08.151/2005
MARIA LOURDES OLIVEIRA SANCHEZ SB-06.912/2002
MARIO CÉLIO DA SILVA SB-00.535/2005
MAURO SANTOS RODRIGUES SB-05.927/2005

**PROCESSOS DEFERIDOS PELO SR. CHEFE DA SF.112**

**ASSUNTO:- DESMEMBRAMENTO DE ÁREA**
ANA LÚCIA DE LIMA SB-15.296/2004
DALVA ROBERTA MODOLO ANTUNES SB-10.319/2004
JOSÉ APARECIDO ALVES SIQUEIRA SB-12.796/2004
LUIZ AKIRA ANDOU SB-20.759/2004

**PROCEDIMENTO AUTORIZADO PELO SR. CHEFE DA SF.112**

**ASSUNTO:- ENCERRAMENTO DE OFÍCIO**
MARIA APARECIDA PIERI DE DOMENICO SB-03.993/2005

**PROCESSOS INDEFERIDOS PELO SR. CHEFE DA SF.112**

**ASSUNTO:-CANCELAMENTO DE MULTA**
REGINATI TOURS AG. DE VIAGENS E TURISMO LTDA SB-02.814/2005

**ASSUNTO:- CANCELAMENTO DE NOTIFICAÇÃO**
MARIA ROSANA DOS SANTOS LONGO SB-00.601/2003
PATRÍCIA REGINA DOS SANTOS SB-08.618/2005

**PROCESSOS DESCONHECIDOS PELO SR. CHEFE DA SF.112**

**ASSUNTO:- ALTERAÇÃO CADASTRAL**
ANTONIA VIEIRA DA SILVA SB-03.181/2005
JOSÉ CORREIA DA SILVA SB-00.582/2004

**PROCESSO INDEFERIDO PELO SR. CHEFE DA SF.121**

**ASSUNTO:- REVISÃO DE ISSQN**
ADELMO SECAFIM SB-08.119/2005

**PROCESSOS DEFERIDOS PELO SR. CHEFE DA SF.122**

**ASSUNTO:- BENEFÍCIOS FISCAIS (L.M. 4162/93 e L.M. 4558/97)**
ACHIM LESSEL SB-00.528/2002
ADELSON SIQUEIRA CAMPOS SB-00.252/2005
ALICE DE SOUZA GOMES SB-11.506/2003
APARECIDA DOS ANJOS RIGHETTI DA SILVA SB-01.658/1998
ARMINDA ALVES DOS SANTOS SB-00.315/2005
ARNALDO MOREIRA SB-00.246/2005
ARNALDO TELLI SB-00.248/2005
ASSUERO PARENTE NOBRE SB-00.994/1998
BIANCA MALPASSUNTO PANIZZOLO RG-00.047/2003
CLÁUDIA ERINA GERLACH BRANDÃO SB-00.345/2005
DEOLINDA BERNA DINELLI LEONEL SB-10.360/2000
EDUARDO CARAM SB-00.820/2001
FERNANDO CAMPI RG-00.082/2004
FERNANDO TANAKA KADISLAU SB-00.357/2005
HILDBURG IDA BRAUN SB-00.470/2004
HONORIO DE LIMA FILHO SB-15.792/1998
HONÓRIO DE LIMA FILHO SB-14.856/1998
JAIME JOÃO FRANCHINI SB-03.754/1998
JOSÉ CARLOS DE SOUZA SB-07.462/2005
JOSÉ JOÃO DE SOUZA SB-01.503/2004
JOSÉ MARIA PEDROSA MESQUITA SB-00.268/2005
JOSÉ RODRIGUES DA SILVA SB-00.220/2005
MÁRCIO DO NASCIMENTO SB-01.356/2004
MARIA APARECIDA DA SILVA SB-05.706/2004
MAURISA SILVA MARIAO SB-09.505/2001
NELSON COLLEONI SB-00.399/2000
PAULO SERGIO ALVES SB-00.292/2004
RICHARD RITTERBECK RG-00.238/2003
TEREZINHA VILELA SB-00.243/2005
TODESCO BORTOLO SB-14.499/1998
VANETE FARINHA SANTOS SB-00.327/2005
WALDEMAR FRANCHINI SB-10.104/2001
WALTER OLIVEIRA PELLECCHIA RG-00.131/2001
YU FU LIN RG-00.016/2004

**ASSUNTO:- CANCELAMENTO DA CIP**
MASSAKI SAWADA SB-11.954/2001

**ASSUNTO:- CANCELAMENTO DE IPTU**
LUZIA RIBEIRO DA SILVA SB-03.450/2005
MASSAKI SAWADA SB-11.954/2001

**ASSUNTO:- CANCELAMENTO DA TAXA DE FISC. DE PUBLICIDADE**
POLIVERT POL MOLDES PLAST. E FERR. LTDA SB-05.050/2005

**ASSUNTO:- DESMEMBRAMENTO DE IPTU**
MARILU APARECIDA LEITE SB-16.735/2003
LOURDES CONCEIÇÃO RODRIGUES SB-09.899/1998

**ASSUNTO:- DEVOLUÇÃO DE QUANTIA**
CELIA MARIA SANCHES ARCTICO SB-07.452/2005
ELI PEREIRA DE LIMA COELHO SB-24.084/2003

**ASSUNTO:- REVISÃO DE IPTU**
DEOLINDA NAKANO SB-00.844/1998
ERALDO GUOLO SB-10.736/2005
EXECUTE CONST. E INCORPORADORA LTDA SB-00.004/2005
GIDOVALDO SILVA LIMA SB-04.774/2005
HORACY NUCCI SB-17.467/2003
IVAN JORGE PICOLI SB-00.522/2005
JOSÉ HORVATH SB-00.442/2005
MARIA ROSEANE DE SOUSA SB-00.921/2005

**PROCESSOS DEFERIDOS PARCIALMENTE PELO SR. CHEFE DA SF.122**

**ASSUNTO:- AVALIAÇÃO ESPECIAL**
RESIMA BENS E IMÓVEIS LTDA S/C SB-01.515/1998

**ASSUNTO:- CANCELAMENTO E DEVOLUÇÃO DA CIP**
JOSEFA MARIA DE JESUS SB-23.075/2003

**ASSUNTO:- REVISÃO DA CIP**
SEBASTIÃO BERTO CEZÁRIO SB-10.228/2004

**PROCESSOS INDEFERIDOS PELO SR. CHEFE DA SF.122**

**ASSUNTO:- BENEFÍCIOS FISCAIS (L.M. 4162/93 e L.M. 4558/97)**
ELISABETE ROMANO PEIXOTO SB-07.208/2005
JOÃO ALVES DE SOUZA SB-04.565/2004
LUCIANA DAVID DA CUNHA SANTOS SB-05.495/2005
LUIZ BENEDITO BOSCO SB-06.595/2005
SANTA PINATTI JEREZ SB-02.911/2004
SERGIO ANTONIO CECÍLIO SB-04.172/2005

**ASSUNTO:- DESVINCULAÇÃO DE DÉBITOS**
REGINA APARECIDA CORREA SB-07.974/2005

**ASSUNTO:- CANCELAMENTO DE IPTU**
RUDIVEL DIST. DE VEÍCULOS E PEÇAS LTDA SB-01.837/2005
SÃO JOAQUIM S/A ADM. E PARTICIPAÇÃO SB-03.824/1998

**ASSUNTO:- REVISÃO DE IPTU**
AMÉRICO COELHO SB-11.822/2004
ANDRÉ RICARDO DOS SANTOS SB-01.211/2005
ASSOCIAÇÃO RECREATIVA FORD SB-05.532/2005
ELENITO PINHEIRO DOS SANTOS SB-00.277/2002
FRANCISCO ALENCAR MORAIS DE SOUZA SB-03.808/2005
JAIRO TSCHERNEV SB-02.349/2004
JUVENIR CASSIMIRO DE OLIVEIRA SB-02.417/2005
LUIZ GONÇALVES DO NASCIMENTO SB-07.892/2005
MANOEL VENTURINI SB-07.602/2005
MARIA ADÉLIA DA SILVA SB-05.920/1997
MARIA DO CARMO NEVES B. COELHO SB-17.465/2003
MERCEDES CASSIOLATO PIRES SB-06.718/2004
SILVANA MARIA FERRARI SOUSA BRASIL SB-00.467/2004

**ASSUNTO:- REVISÃO DE VALOR VENAL**
RESIMA BENS E IMÓVEIS LTDA S/C SB-01.515/1998

**ASSUNTO:- SOLICITAÇÃO DE CERTIDÃO**
RESIMA BENS E IMÓVEIS LTDA S/C SB-01.515/1998

**PROCESSOS DESCONHECIDOS PELO SR. CHEFE DA SF.122**

**ASSUNTO:- BENEFÍCIOS FISCAIS (L.M. 3661/91, L.M. 5348/04, L.M. 4558/97)**
ALDEIAS INFANTIS SOS BRASIL SB-00.075/2004
HERMÓGENES WALTER BRAIDO RR-00.342/1998
IGREJA EV. ASSEMBLÉIA DE DEUS MISSÃO VIDA SB-04.413/2005
IGREJA PENTECOSTAL DEUS É AMOR SB-00.968/2005
WALFREDO BOTTO ISBERNER SB-03.562/2004

**ASSUNTO:- RECONSIDERAÇÃO DE DESPACHO**
OSNIR FARIAS DE OLIVEIRA SB-00.786/2002

**ASSUNTO:- REVISÃO DA CIP**
AURELINO ALVES PORTUGAL SB-04.116/2004

**ASSUNTO:- REVISÃO DE IPTU**
ALUMINIO FUJI LTDA SB-00.800/2005
MARIA CELIA FERREIRA SILVA SB-04.659/2005
RESIMA BENS E IMÓVEIS LTDA S/C SB-01.515/1998

**PROCESSOS INDEFERIDOS PELO SR. DIRETOR DA SU.3**

**ASSUNTO:- CANCELAMENTO DE MULTA**
PREDIAL DE LUCCA S/A RR-00.670/1997
TRANQUILO ORLANDO MARCON - ESPÓLIO SB-06.406/2005

**SUBSEÇÃO DE CADASTRO FISCAL MOBILIÁRIO - SF-112-2**
**AV. KENNEDY, 1.058 - 1º ANDAR**

Relacionamos abaixo as Inscrições do Cadastro Fiscal Mobiliário, **ENCERRADAS DE OFÍCIO**, com base na Lei Municipal 1.802/69 e suas alterações.

| CONTRIBUINTE | INSCRIÇÃO MOBILIÁRIA |
|---|---|
| A ARCA BRINQUEDOS LTDA | 054.575-9 |
| ADAPRINT ARTES GRÁFICAS LTDA ME | 112.235-5 |
| ADONIAS BENTO LIMA | 108.707-0 |
| ALESSANDRA APARECIDA DESTEFANI | 128.749-4 |
| ANSELMO CORRETAGEM IMOBILIÁRIA S/C LTDA | 088.580-0 |
| CAMILA MAMEDE DOMINGOS ME | 105.003-6 |
| CBCL CENTRO BRAS. CULTURA LINGUÍSTICA S/S LTDA | 126.521-0 |
| CLOVIS RAMOS | 021.314-4 |
| DIASON GENESIS GINEC. E OBSTETRÍCIA S/C LTDA | 103.855-9 |
| DOCE SABOR DOCERIA LTDA ME | 131.484-0 |
| DROGA - LY DO ABC LTDA ME | 092.393-1 |
| EJA TRANSPORTADORA LTDA ME | 133.524-3 |
| ELAINE RAIME ANTONIOS ME | 133.215-5 |
| ERNESTO TAVARES DO COUTO | 071.948-0 |
| EZEQUIEL CARNEIRO DE LIMA | 108.546-8 |
| FRANCISCO DOS ANJOS SALDANHA FILHO | 072.200-6 |
| HELVIO CALIMAN CAFÉ - ME | 120.216-2 |
| JOSÉ APARECIDO PEREIRA DE ABREU | 072.197-2 |
| JR EXPRESS S/C LTDA ME | 139.164-0 |
| MARIO ALEXANDRE DA SILVA ME | 115.869-4 |
| MARIONI ROSA DA SILVA | 089.840-6 |
| MIELE CORAZZA ADM. DE BENS E NEG. S/C LTDA | 064.738-1 |
| MK SÃO PAULO COMERCIAL LTDA | 029.475-6 |
| OFFYCE-NEW RODAO COMERCIAL E SERVIÇOS LTDA | 103.665-3 |
| SECURYSOFT DES. SOFTWARE CORPORATIVO S/C LTDA ME | 127.193-8 |
| SHEILA PEREIRA DE OLIVEIRA ME | 127.583-6 |
| TECNOTESS TECNOLOGIA INFORMÁTICA LTDA EPP | 126.735-3 |
| VALÉRIA TEIXIERIA PERES | 072.199-9 |
| VAZ SERVIÇOS DE NEFROLOGIA S/C LTDA | 110.420-9 |

Relacionamos abaixo a(s) Inscrição(ões) do Cadastro Fiscal Mobiliário, **EFETUADA(S) DE OFÍCIO,** com base na Lei Municipal 1.802/69 e suas alterações.

| CONTRIBUINTE | INSCRIÇÃO MOBILIÁRIA |
|---|---|
| GRAAL IMP. EXP. E REP. COMERCIAL LTDA | 158.207-0 |

Relacionamos abaixo a(s) Inscrição(ões) do Cadastro Fiscal Mobiliário, **ALTERADA(S) DE OFÍCIO,** com base na Lei Municipal 1.802/69 e suas alterações.

| CONTRIBUINTE | INSCRIÇÃO MOBILIÁRIA |
|---|---|
| ANTONIO BREDA PET SHOP ME | 133.022-5 |

**PRIMEIRA SEÇÃO DE FISCALIZAÇÃO TRIBUTÁRIA:- SF.121**
**AV. KENNEDY, 1058 - 2º ANDAR**

Ficam os contribuintes abaixo, **CIENTIFICADOS**, de que os lançamentos de ISSQN e Taxa de Fiscalização de Funcionamento de 2005 foram alterados.

| INTERESSADO | INSCRIÇÃO MOBILIÁRIA |
|---|---|
| REGINA TERUMI OSHIRO | 111.548-0 |
| VALFREDO DE FREITAS | 106.120-8 |

Ficam os contribuintes abaixo, CIENTIFICADOS, de que foram efetuados os seguintes lançamentos complementares:-

**INTERESSADO:- LEVY DE OLIVEIRA PRADO LANCHONETE ME**
**INSCRIÇÃO:-** 107.323-0
**LANÇAMENTO:-** Taxa de Fiscalização de Funcionamento de 2005

**INTERESSADO:- LAIZ DINIZ CORSO AVELANEDA**
**INSCRIÇÃO:-** 112.330-0
**LANÇAMENTO:-** Imposto Sobre Serviços de Qualquer Natureza de 2003, 2004, 2005

Fica(m) o(s) contribuinte(s) abaixo, NOTIFICADO(S), de que deverá(ão) comparecer ao local acima especificado, para a apresentação dos documentos fiscais das Empresas, cujas inscrições relacionamos a seguir:-

| INTERESSADO | INSCRIÇÃO MOBILIÁRIA |
|---|---|
| ADAUTO PAULO TORRES | 049.425-9 |
| AFONSO CORDEIRO FILHO | 011.777-3 |
| ALFREDO ARMANDO PIRES | 043.382-9 |
| ALFREDO YOSHIRO HONDA | 056.623-3 |
| ANGEL SOM COMERCIAL LTDA ME | 086.081-6 |
| ÂNGELO APARECIDO ROBERTO | 053.573-7 |
| BENIAMINO SARDANO | 016.678-2 |
| DANIELA JAPP FILHO | 070.094-0 |
| DINO SILVANO TINTORI | 016.678-2 |
| ELIANE DE CÁSSIA JACOB | 050.077-1 |
| ENRICO MIOTO | 015.900-0 |
| FÁBIO GREGÓRIO | 073.144-7 |
| FAWLER MORELLATO | 052.012-8 |
| FRANCISCO BENEVIDES | 040.611-2 |
| FRANCISCO ORLANDO DE ALMEIDA | 039.173-5 |
| GILBERTO FRANCISCO FERREREIZ | 057.039-7 |
| GILBERTO LUCIO XAVIER DA SILVA | 039.795-4 |
| HUMBERTO JONAS MILERIS | 052.012-8 |
| INDÚSTRIA ELETRO DOMINICHELLI LTDA | 018.031-9 |
| IRACILDA MARIA DE REZENDE CORTES | 046.081-8 |
| JOSÉ LORENTE LOPES | 042.645-8 |
| JUVENCIO FIDELIS DOS SANTOS | 034.646-2 |
| LIONEL ARRUDA PINHEIRO | 073.191-9 |
| LUIZ ROBERTO MOREIRA PERDIGÃO | 038.132-2 |
| MARCOS ALVES RIBEIRO | 054.797-2 |
| NELSON FERREIRA CLEMENTE | 002.797-9 |
| NORSUL REPRESENTAÇÕES S/C LTDA | 035.046-0 |
| ORLANDO AFONSO CORDEIRO | 011.777-3 |
| PRATA CONSTRUÇÕES S/C LTDA | 086.419-6 |
| PRIMA REPRESENTAÇÕES S/C LTDA | 033.251-8 |
| RAIMUNDO SPINO | 070.094-0 |
| ROBERTO MARSON | 015.086-0 |
| RUBENS DOMINGUES | 062.848-4 |
| SERRALHERIA REIMAR LTDA | 018.685-6 |
| SILVERIO ALBUQUERQUE ROCHA | 016.636-7 |
| SILVESTRE ALBUQUERQUE ROCHA | 016.636-7 |
| SOLANGE NICOMEDES MOTA | 045.783-3 |
| SUPER ESTRUTURAS METÁLICAS SOLRAC LTDA | 022.420-0 |
| TAISA SERPA | 062.198-6 |
| TEREZINHA DE JESUS PEREIRA | 039.130-1 |
| VALMIR MENDES VARJÃO | 072.519-6 |
| WALTER MASSANUBU UEHARA | 074.718-1 |

SEGUNDA SEÇÃO DE FISCALIZAÇÃO TRIBUTÁRIA :- SF.122
AV.KENNEDY, 1.058 - 2º ANDAR

Nos termos da legislação vigente, ficam os contribuintes abaixo, **AUTUADOS** por infração ao Artigo 13 - I - da L.M. nº 3.317/89, pelo não atendimento e recolhimento do ITBI.

**INTERESSADO:- MAMELE ADM. DE IMÓVEIS S/C LTDA**
**AUTO DE INFRAÇÃO:-** 27.489
**PROCESSO:-** SB-00.453/2005
**OAFC:-** 02/2005
Via original do auto de infração encaminhado via correio ao endereço residencial da sócia Sulamith Broder, face a empresa autuada encontrar-se em lugar incerto e não sabido, dificultando o procedimento fiscal.

**INTERESSADO:- SONDA SUPERMERCADOS EXP. E IMP.LTDA**
**AUTO DE INFRAÇÃO:-** 27.490
**PROCESSO:-** SB-26.969/2002
**NOTIFICAÇÃO:-** 48.615
Via original do auto de infração lavrado, encaminhado via correio ao endereço da empresa autuada.

Nos termos do disposto no parágrafo 3º. item I, alinea b do artigo 25 da Lei Municipal 1802/69, ficam as pessoas a seguir relacionadas **NOTIFICADAS** do lançamento do **IMPOSTO SÔBRE TRANSMISSÃO INTER VIVOS** de bens imóveis e direitos a eles relacionados ITBI, na qualidade de contribuinte ou responsável solidário, nos termos dos artigos 5º e 6º da Lei Municipal de nº 3317/89.

**CONTRIBUINTE:- SONDA SUPERMERCADOS EXP. E IMP. LTDA**
**GUIA Nº 53.905/05-16 VALOR:-**R$ 1.083.025,60 **VENCIMENTO:-** 28.05.2004
**INSCRIÇÃO IMOBILIÁRIA:-** 006.117.022.000

SF.1, 16 DE MAIO DE 2005
**JOSÉ LUIZ GAVINELLI -** DIRETOR DO DEPTº DA RECEITA

## EDITAL 042/2005

NOS TERMOS DO ARTIGO 25, PARAGRAFO TERCEIRO, ITEM 1, ALINEA B, DA LEI MUNICIPAL 1802/69 E SUAS ALTERACOES FICAM OS CONTRIBUINTES ABAIXO RELACIONADOS, NOTIFICADOS DOS SEGUINTES LANCAMENTOS :

| NOME | INSCRICAO <IMOB/MOBIL> | COD-AVISO/EXE | VALOR TOTAL DO LANCAMENTO | VENCTO | NUMERO DO PROCESSO |
|---|---|---|---|---|---|
| A & M REPRESENTACOES LTDA | 158.266-6 | 406-2546110/2005 | R$ 46,16 | 21062005 | |
| A ARCA BRINQUEDOS LTDA | 54.575-9 | 704-2544428/2005 | R$ 553,80 | 21062005 | 90/2005/SB |
| ABC ANDAIMES E MAQUINAS E LOCACAO LTDA | 013.037.084.000 | 908-2545235/2005 | R$ 10,80 | 15102002 | 53/2005/SB |
| ABC ANDAIMES E MAQUINAS E LOCACAO LTDA | 013.037.084.000 | 908-2545237/2005 | R$ 28,80 | 15122002 | 53/2005/SB |
| ABC ANDAIMES E MAQUINAS E LOCACAO LTDA | 013.037.084.000 | 908-2545241/2005 | R$ 13,20 | 15012003 | 53/2005/SB |
| ABC SERVICOS OCUPACIONAIS LTDA | 158.104-0 | 406-2545950/2005 | R$ 184,60 | 21062005 | |
| ABEL VEIGA | 017.008.028.000 | 101-2545199/2005 | R$ 1.305,84 | 21062005 | 6318/1994/SB |
| ACHIM LESSEL | 521.601.035.000 | 101-2544736/2005 | R$ 68,76 | 21062005 | 528/2002/SB |
| ACHIM LESSEL | 521.601.036.000 | 101-2544737/2005 | R$ 95,56 | 21062005 | 528/2002/SB |
| ADAILTON APARECIDO DOS SANTOS | 158.188-0 | 406-2546032/2005 | R$ 69,21 | 21062005 | |
| ADELSON SIQUEIRA CAMPOS | 534.039.026.000 | 101-2545504/2005 | R$ 124,08 | 21062005 | 252/2008/SB |
| ADILSON DE SOUZA ALENCAR | 158.141-4 | 406-2545986/2005 | R$ 69,21 | 21062005 | |
| ADONIAS BENTO LIMA | 108.707-0 | 704-2544762/2005 | R$ 230,75 | 21062005 | 90/2005/SB |
| ADRIANA BENETTI | 138.113-0 | 701-2544508/2005 | R$ 46,14 | 21062005 | 31/2005/SB |
| ADRIANA FRANCISCA DA SILVA | 158.203-8 | 406-2546047/2005 | R$ 80,76 | 21062005 | |
| ADRIANA MARETTI DA SILVA OSAKI | 158.176-7 | 406-2546020/2005 | R$ 138,44 | 21062005 | |
| ADRIANO MORAES DE SOUZA | 150.550-5 | 701-2544461/2005 | R$ 46,14 | 21062005 | 31/2005/SB |
| AF BRACO SOLUCOES E SERV. EM AUTOMACAO LTDA ME | 135.082-0 | 406-2545839/2005 | R$ 184,60 | 21062005 | |
| AGENCIA DE VIAGENS HVLM TURISMO LTDA ME | 157.556-2 | 406-2545837/2005 | R$ 69,21 | 21062005 | 53/2005/SB |
| AGILIS COMERCIO DE INFORMATICA E IMP LTDA EPP | 120.081-0 | 704-2545252/2005 | R$ 4.917,47 | 21062005 | 3057/2005/SB |
| AGILIS COMERCIO DE INFORMATICA E IMP LTDA EPP | 120.081-0 | 704-2545466/2005 | R$ 9.923,65 | 21062005 | 3057/2005/SB |
| AGILIS COMERCIO DE INFORMATICA E IMP. LTDA-EPP | 120.081-0 | 405-2545398/2005 | R$ 156,72 | 15012002 | 3057/2005/SB |
| AGILIS COMERCIO DE INFORMATICA E IMP. LTDA-EPP | 120.081-0 | 405-2545399/2005 | R$ 25,54 | 15022002 | 3057/2005/SB |
| AGILIS COMERCIO DE INFORMATICA E IMP. LTDA-EPP | 120.081-0 | 405-2545400/2005 | R$ 382,80 | 15052002 | 3057/2005/SB |
| AGILIS COMERCIO DE INFORMATICA E IMP. LTDA-EPP | 120.081-0 | 405-2545415/2005 | R$ 212,49 | 15112000 | 3057/2005/SB |
| AGILIS COMERCIO DE INFORMATICA E IMP. LTDA-EPP | 120.081-0 | 405-2545416/2005 | R$ 212,49 | 15122000 | 3057/2005/SB |
| AGILIS COMERCIO DE INFORMATICA E IMP. LTDA-EPP | 120.081-0 | 405-2545417/2005 | R$ 212,49 | 15012001 | 3057/2005/SB |
| AGILIS COMERCIO DE INFORMATICA E IMP. LTDA-EPP | 120.081-0 | 405-2545418/2005 | R$ 354,16 | 15022001 | 3057/2005/SB |
| AGILIS COMERCIO DE INFORMATICA E IMP. LTDA-EPP | 120.081-0 | 405-2545419/2005 | R$ 354,16 | 15032001 | 3057/2005/SB |
| AGILIS COMERCIO DE INFORMATICA E IMP. LTDA-EPP | 120.081-0 | 405-2545420/2005 | R$ 354,16 | 15042001 | 3057/2005/SB |
| AGILIS COMERCIO DE INFORMATICA E IMP. LTDA-EPP | 120.081-0 | 405-2545421/2005 | R$ 354,16 | 15052001 | 3057/2005/SB |
| AGILIS COMERCIO DE INFORMATICA E IMP. LTDA-EPP | 120.081-0 | 405-2545422/2005 | R$ 354,16 | 15062001 | 3057/2005/SB |
| AGILIS COMERCIO DE INFORMATICA E IMP. LTDA-EPP | 120.081-0 | 405-2545423/2005 | R$ 354,16 | 15072001 | 3057/2005/SB |
| AGILIS COMERCIO DE INFORMATICA E IMP. LTDA-EPP | 120.081-0 | 405-2545424/2005 | R$ 354,16 | 15082001 | 3057/2005/SB |
| AGILIS COMERCIO DE INFORMATICA E IMP. LTDA-EPP | 120.081-0 | 405-2545425/2005 | R$ 354,16 | 15092001 | 3057/2005/SB |
| AGILIS COMERCIO DE INFORMATICA E IMP. LTDA-EPP | 120.081-0 | 405-2545426/2005 | R$ 354,16 | 15102001 | 3057/2005/SB |
| AGILIS COMERCIO DE INFORMATICA E IMP. LTDA-EPP | 120.081-0 | 405-2545427/2005 | R$ 354,16 | 15112001 | 3057/2005/SB |
| AGILIS COMERCIO DE INFORMATICA E IMP. LTDA-EPP | 120.081-0 | 405-2545428/2005 | R$ 354,16 | 15122001 | 3057/2005/SB |
| AGILIS COMERCIO DE INFORMATICA E IMP. LTDA-EPP | 120.081-0 | 405-2545429/2005 | R$ 354,16 | 15042002 | 3057/2005/SB |
| AGILIS COMERCIO DE INFORMATICA E IMP. LTDA-EPP | 120.081-0 | 405-2545430/2005 | R$ 354,16 | 15062002 | 3057/2005/SB |
| AGILIS COMERCIO DE INFORMATICA E IMP. LTDA-EPP | 120.081-0 | 405-2545431/2005 | R$ 354,16 | 15072002 | 3057/2005/SB |
| AGILIS COMERCIO DE INFORMATICA E IMP. LTDA-EPP | 120.081-0 | 405-2545432/2005 | R$ 354,16 | 15082002 | 3057/2005/SB |
| AGILIS COMERCIO DE INFORMATICA E IMP. LTDA-EPP | 120.081-0 | 405-2545433/2005 | R$ 354,16 | 15092002 | 3057/2005/SB |
| AGILIS COMERCIO DE INFORMATICA E IMP. LTDA-EPP | 120.081-0 | 405-2545434/2005 | R$ 354,16 | 15102002 | 3057/2005/SB |
| AGILIS COMERCIO DE INFORMATICA E IMP. LTDA-EPP | 120.081-0 | 405-2545435/2005 | R$ 354,16 | 15112002 | 3057/2005/SB |
| AGILIS COMERCIO DE INFORMATICA E IMP. LTDA-EPP | 120.081-0 | 405-2545436/2005 | R$ 354,16 | 15122002 | 3057/2005/SB |
| AGILIS COMERCIO DE INFORMATICA E IMP. LTDA-EPP | 120.081-0 | 405-2545437/2005 | R$ 354,16 | 15012003 | 3057/2005/SB |
| AGILIS COMERCIO DE INFORMATICA E IMP. LTDA-EPP | 120.081-0 | 405-2545438/2005 | R$ 283,33 | 15022003 | 3057/2005/SB |
| AGILIS COMERCIO DE INFORMATICA E IMP. LTDA-EPP | 120.081-0 | 405-2545440/2005 | R$ 283,33 | 15032003 | 3057/2005/SB |
| AGILIS COMERCIO DE INFORMATICA E IMP. LTDA-EPP | 120.081-0 | 405-2545441/2005 | R$ 283,33 | 15042003 | 3057/2005/SB |
| AGILIS COMERCIO DE INFORMATICA E IMP. LTDA-EPP | 120.081-0 | 405-2545442/2005 | R$ 283,33 | 15052003 | 3057/2005/SB |
| AGILIS COMERCIO DE INFORMATICA E IMP. LTDA-EPP | 120.081-0 | 405-2545443/2005 | R$ 283,33 | 15062003 | 3057/2005/SB |
| AGILIS COMERCIO DE INFORMATICA E IMP. LTDA-EPP | 120.081-0 | 405-2545444/2005 | R$ 283,33 | 15072003 | 3057/2005/SB |
| AGILIS COMERCIO DE INFORMATICA E IMP. LTDA-EPP | 120.081-0 | 405-2545445/2005 | R$ 283,33 | 15082003 | 3057/2005/SB |
| AGILIS COMERCIO DE INFORMATICA E IMP. LTDA-EPP | 120.081-0 | 405-2545446/2005 | R$ 283,33 | 15092003 | 3057/2005/SB |
| AGILIS COMERCIO DE INFORMATICA E IMP. LTDA-EPP | 120.081-0 | 405-2545447/2005 | R$ 283,33 | 15102003 | 3057/2005/SB |
| AGILIS COMERCIO DE INFORMATICA E IMP. LTDA-EPP | 120.081-0 | 405-2545448/2005 | R$ 283,33 | 15112003 | 3057/2005/SB |
| AGILIS COMERCIO DE INFORMATICA E IMP. LTDA-EPP | 120.081-0 | 405-2545449/2005 | R$ 283,33 | 15122003 | 3057/2005/SB |
| AGILIS COMERCIO DE INFORMATICA E IMP. LTDA-EPP | 120.081-0 | 405-2545450/2005 | R$ 283,33 | 15012004 | 3057/2005/SB |
| AGILIS COMERCIO DE INFORMATICA E IMP. LTDA-EPP | 120.081-0 | 405-2545451/2005 | R$ 283,33 | 15022004 | 3057/2005/SB |
| AGILIS COMERCIO DE INFORMATICA E IMP. LTDA-EPP | 120.081-0 | 405-2545452/2005 | R$ 283,33 | 15032004 | 3057/2005/SB |
| AGILIS COMERCIO DE INFORMATICA E IMP. LTDA-EPP | 120.081-0 | 405-2545453/2005 | R$ 283,33 | 15042004 | 3057/2005/SB |
| AGILIS COMERCIO DE INFORMATICA E IMP. LTDA-EPP | 120.081-0 | 405-2545454/2005 | R$ 283,33 | 15052004 | 3057/2005/SB |
| AGILIS COMERCIO DE INFORMATICA E IMP. LTDA-EPP | 120.081-0 | 405-2545455/2005 | R$ 283,33 | 15062004 | 3057/2005/SB |
| AGILIS COMERCIO DE INFORMATICA E IMP. LTDA-EPP | 120.081-0 | 405-2545456/2005 | R$ 283,33 | 15072004 | 3057/2005/SB |
| AGILIS COMERCIO DE INFORMATICA E IMP. LTDA-EPP | 120.081-0 | 405-2545457/2005 | R$ 283,33 | 15082004 | 3057/2005/SB |
| AGILIS COMERCIO DE INFORMATICA E IMP. LTDA-EPP | 120.081-0 | 405-2545458/2005 | R$ 283,33 | 15092004 | 3057/2005/SB |
| AGILIS COMERCIO DE INFORMATICA E IMP. LTDA-EPP | 120.081-0 | 405-2545459/2005 | R$ 283,33 | 15102004 | 3057/2005/SB |
| AGILIS COMERCIO DE INFORMATICA E IMP. LTDA-EPP | 120.081-0 | 405-2545460/2005 | R$ 283,33 | 15112004 | 3057/2005/SB |
| AGILIS COMERCIO DE INFORMATICA E IMP. LTDA-EPP | 120.081-0 | 405-2545461/2005 | R$ 283,33 | 15122004 | 3057/2005/SB |
| AGILIS COMERCIO DE INFORMATICA E IMP. LTDA-EPP | 120.081-0 | 405-2545462/2005 | R$ 283,33 | 15012005 | 3057/2005/SB |
| AGNALDO PEREIRA DA SILVA | 158.185-6 | 406-2546029/2005 | R$ 92,32 | 21062005 | |
| AGOSTINHO SOBRINHO | 030.088.069.000 | 101-2545929/2005 | R$ 38,58 | 21062005 | 10952/2004/SB |
| AGOSTINHO SOBRINHO | 030.088.069.000 | 101-2545930/2005 | R$ 170,24 | 21062005 | 10952/2004/SB |
| AIMEE RACHEL ROQUETTI MAGALHAES | 158.114-7 | 406-2545959/2005 | R$ 80,76 | 21062005 | |
| ALBERTO SANTANA | 158.209-7 | 406-2546053/2005 | R$ 80,76 | 21062005 | |
| ALESSANDRA APARECIDA DESTEFANI | 128.749-4 | 704-2545622/2005 | R$ 738,40 | 21062005 | 90/2005/SB |
| ALEXANDRA GAICHI | 124.702-6 | 701-2544507/2005 | R$ 46,14 | 21062005 | 31/2005/SB |
| ALEXANDRE TREVISAN | 158.144-9 | 406-2545989/2005 | R$ 115,36 | 21062005 | |
| ALFHA ABC ENCADERNADORA DE LIVROS LTDA-ME | 158.224-0 | 406-2546068/2005 | R$ 46,16 | 21062005 | |
| ALVARO DONIZETI MAIA | 533.310.019.000 | 101-2544743/2005 | R$ 72,00 | 21062005 | 6287/1996/SB |
| ALVORADA SIST. CONSTR. LTDA | 013.037.084.000 | 908-2544994/2005 | R$ 76,75 | 15022003 | 53/2005/SB |
| ALVORADA SIST. CONSTR. LTDA | 013.037.084.000 | 908-2544995/2005 | R$ 19,50 | 15032003 | 53/2005/SB |
| AMERICO COELHO | 009.032.010.000 | 101-2544717/2005 | R$ 346,20 | 21062005 | 11822/2004/SB |
| AMESP SAUDE LTDA | 134.072-7 | 701-2544469/2005 | R$ 46,14 | 21062005 | 31/2005/SB |
| AMICO SAUDE LTDA | 40.401-2 | 701-2544470/2005 | R$ 46,14 | 21062005 | 31/2005/SB |
| AMICO SAUDE LTDA | 40.401-2 | 701-2545551/2005 | R$ 46,14 | 21062005 | 31/2005/SB |
| ANA CRISTINA DOS SANTOS | 158.200-3 | 406-2546044/2005 | R$ 69,21 | 21062005 | |
| ANDEMAJO ARMARINHOS LIMITADA ME | 158.211-9 | 406-2546055/2005 | R$ 92,32 | 21062005 | |
| ANDERSON APARECIDO DA SILVA | 158.215-1 | 406-2546059/2005 | R$ 80,76 | 21062005 | |
| ANDERSON LUIS DE LIMA | 158.135-0 | 406-2545980/2005 | R$ 161,52 | 21062005 | |
| ANDERSON PEREIRA DO NASCIMENTO | 158.095-7 | 406-2545941/2005 | R$ 92,32 | 21062005 | |
| ANDERSON SCIOLA-ME | 158.143-0 | 406-2545988/2005 | R$ 92,32 | 21062005 | |
| ANDREA DIAS DE ALMEIDA MARTINS | 158.173-2 | 406-2546017/2005 | R$ 80,76 | 21062005 | |
| ANDREOTTA PROPAGANDA LTDA | 154.094-7 | 701-2544518/2005 | R$ 92,28 | 21062005 | 31/2005/SB |
| ANDREOTTA PROPAGANDA LTDA | 154.094-7 | 701-2545604/2005 | R$ 92,28 | 21062005 | 31/2005/SB |
| ANGELA APARECIDA BORGES DA SILVA | 158.190-2 | 406-2546034/2005 | R$ 92,32 | 21062005 | |
| ANGELO SANCHES | 007.066.003.003 | 101-2544716/2005 | R$ 38,92 | 21062005 | 6322/2004/SB |
| ANSELMO CORRETAGEM IMOBILIARIA S/C LTDA | 88.580-0 | 704-2545835/2005 | R$ 1.107,60 | 21062005 | 90/2005/SB |
| ANTONIA CARVALHO MOTA | 158.161-9 | 406-2546006/2005 | R$ 92,32 | 21062005 | |
| ANTONIA MARIA LEITE LINGERIE - ME | 158.129-5 | 406-2545974/2005 | R$ 276,92 | 21062005 | |
| ANTONIO BREDA PET SHOP ME | 133.022-5 | 704-2545024/2005 | R$ 369,20 | 21062005 | 90/2005/SB |
| ANTONIO CARLOS DOS SANTOS | 011.033.114.292 | 101-2545192/2005 | R$ 112,35 | 21062005 | 315/2005/SB |
| ANTONIO DA SILVA FERREIRA | 033.026.102.000 | 101-2545211/2005 | R$ 1.376,40 | 21062005 | 26213/2003/SB |
| ANTONIO MARCOS GONCALVES MAXIMO | 158.244-5 | 406-2546088/2005 | R$ 92,32 | 21062005 | |
| ANTONIO NASCIMENTO CAIANA | 158.210-0 | 406-2546054/2005 | R$ 92,32 | 21062005 | |
| ANTONIO VELOSO MACHADO | 9.069-7 | 707-2545517/2005 | R$ 473,12 | 21062005 | 116/1979/RR |
| APM DA EMEB DO CENTRO DE FORM.DOS PROFIS.DA EDUC | 158.150-3 | 406-2545995/2005 | R$ 46,16 | 21062005 | |
| ARENA JEANS LTDA | 158.191-0 | 406-2546035/2005 | R$ 738,40 | 21062005 | |
| ARI LUCIO | 10.113-3 | 707-2545580/2005 | R$ 389,69 | 21062005 | 1744/1984/RR |
| ARIANE FERREIRA DE MOURA SALOME | 158.117-1 | 406-2545962/2005 | R$ 276,92 | 21062005 | |
| ARMAZEM DOM BOSCO LTDA | 1.786-8 | 707-2545550/2005 | R$ 477,35 | 21062005 | 649/1989/SB |
| ARMENIO PEREIRA DA COSTA | 14.626-9 | 707-2545514/2005 | R$ 543,86 | 21062005 | 2420/1981/RR |
| ARNALDO MOREIRA | 024.015.056.441 | 101-2545495/2005 | R$ 101,85 | 21062005 | 246/2005/SB |
| ARNALDO TELLI | 020.081.028.069 | 101-2545492/2005 | R$ 50,82 | 21062005 | 248/2004/SB |
| ART SOCCER QUADRAS ESPORTIVAS LTDA ME | 124.878-2 | 701-2544441/2005 | R$ 46,14 | 21062005 | 31/2005/SB |
| ASSOALHOS SAO BERNARDO COMERCIO DE MADEIRAS LTDA | 99.640-8 | 701-2544467/2005 | R$ 46,14 | 21062005 | 31/2005/SB |
| ASSOCIACAO BENEFICENTE PROJETO ROSA AMARELA | 158.142-2 | 406-2545935/2005 | R$ 123,08 | 21062005 | |
| ASSOCIACAO BENEFICENTE PROJETO ROSA AMARELA | 158.142-2 | 406-2545987/2005 | R$ 738,40 | 21062005 | |
| ASSUERO PARENTE NOBRE | 521.501.001.000 | 101-2544729/2005 | R$ 34,69 | 21062005 | 994/1998/SB |
| ASSUNCAO FUNILARIA E PINTURA LTDA - ME | 158.165-1 | 406-2546009/2005 | R$ 369,20 | 21062005 | |
| ATTITUDE IMOVEIS LTDA | 95.750-0 | 701-2544514/2005 | R$ 92,28 | 21062005 | 31/2005/SB |
| ATTITUDE IMOVEIS LTDA | 95.750-0 | 701-2545589/2005 | R$ 92,28 | 21062005 | 31/2005/SB |
| AVICULTURA CANARINHO DE OURO LTDA | 30.319-4 | 707-2545525/2005 | R$ 473,12 | 21062005 | 24636/2003/SB |
| B.K.M. ANTICORROSAO LTDA. | 001.032.080.000 | 908-2545827/2005 | R$ 279,18 | 15052002 | 3997/1999/SB |
| BADER E BADER REPRES.COM.DE MAT.PARA CONSTR.LTDA | 158.156-2 | 406-2546001/2005 | R$ 46,16 | 21062005 | |
| BADULAQUES PRESENTES LTDA | 16.621-9 | 707-2545574/2005 | R$ 209,26 | 21062005 | 1970/1987/RR |
| BAR E MERCEARIA LAPA LTDA | 18.479-9 | 701-2544453/2005 | R$ 46,14 | 21062005 | 31/2005/SB |
| BIANCA MALPASSUTO PANIZZOLO | 620.200.041.000 | 101-2544747/2005 | R$ 282,36 | 21062005 | 47/2003/RG |
| BIOSFERA CONSULTORIA E ASSES TECNICA S C LTDA | 95.334-2 | 701-2544516/2005 | R$ 92,28 | 21062005 | 31/2005/SB |
| BOUTIQUE DA CARNE BUENA'S LTDA | 158.253-4 | 406-2546097/2005 | R$ 276,92 | 21062005 | |
| BRASIL SIGN REPRESENTACAO COM.DE LAMINADOS LTDA | 158.182-1 | 406-2546026/2005 | R$ 46,16 | 21062005 | |
| BRASILIO SAKAGUTI | 027.040.043.000 | 707-2545673/2005 | R$ 19,38 | 21062005 | 7486/2005/SB |
| BW BAR E MERCEARIA LTDA | 12.665-9 | 405-2545717/2005 | R$ 21,03 | 15092003 | 53/2005/SB |
| BW BAR E MERCEARIA LTDA | 12.665-9 | 405-2545718/2005 | R$ 21,03 | 15102003 | 53/2005/SB |
| BW BAR E MERCEARIA LTDA | 12.665-9 | 405-2545719/2005 | R$ 21,03 | 15112003 | 53/2005/SB |
| BW BAR E MERCEARIA LTDA | 12.665-9 | 405-2545720/2005 | R$ 21,03 | 15122003 | 53/2005/SB |
| BW BAR E MERCEARIA LTDA | 12.665-9 | 405-2545721/2005 | R$ 21,03 | 15012004 | 53/2005/SB |
| BW BAR E MERCEARIA LTDA | 12.665-9 | 405-2545722/2005 | R$ 21,03 | 15022004 | 53/2005/SB |
| BW BAR E MERCEARIA LTDA | 12.665-9 | 405-2545723/2005 | R$ 21,03 | 15032004 | 53/2005/SB |
| BW BAR E MERCEARIA LTDA | 12.665-9 | 405-2545724/2005 | R$ 21,03 | 15042004 | 53/2005/SB |
| BW BAR E MERCEARIA LTDA | 12.665-9 | 405-2545725/2005 | R$ 21,03 | 15052004 | 53/2005/SB |
| BW BAR E MERCEARIA LTDA | 12.665-9 | 405-2545726/2005 | R$ 21,03 | 15062004 | 53/2005/SB |
| BW BAR E MERCEARIA LTDA | 12.665-9 | 405-2545727/2005 | R$ 21,03 | 15072004 | 53/2005/SB |
| BW BAR E MERCEARIA LTDA | 12.665-9 | 405-2545728/2005 | R$ 22,86 | 15082004 | 53/2005/SB |
| BW BAR E MERCEARIA LTDA | 12.665-9 | 405-2545732/2005 | R$ 22,86 | 15092004 | 53/2005/SB |
| BW BAR E MERCEARIA LTDA | 12.665-9 | 405-2545733/2005 | R$ 22,86 | 15102004 | 53/2005/SB |
| BW BAR E MERCEARIA LTDA | 12.665-9 | 405-2545734/2005 | R$ 22,86 | 15112004 | 53/2005/SB |
| BW BAR E MERCEARIA LTDA | | 704-2545740/2005 | R$ 691,06 | 21062005 | 53/2005/SB |
| C.F.I. SERVICOS DE CADASTRO P FINANCIAM. LTDA ME | 158.164-3 | 406-2546008/2005 | R$ 369,20 | 21062005 | |
| CAFE MEDIEVAL E HOTELARIA LTDA EPP | 96.621-5 | 701-2544463/2005 | R$ 46,14 | 21062005 | 31/2005/SB |
| CARLA PAVANELLO OTICA ME | 151.332-0 | 701-2545564/2005 | R$ 46,14 | 21062005 | 31/2005/SB |
| CARLITO PEREIRA DOS SANTOS | 158.237-2 | 406-2546081/2005 | R$ 69,21 | 21062005 | |
| CARLOS ALBERTO CALDARDO | 158.255-0 | 406-2546099/2005 | R$ 69,21 | 21062005 | |
| CARLOS ALVES DA SILVA | 158.226-7 | 406-2546070/2005 | R$ 46,16 | 21062005 | |
| CARLOS EDUARDO DE OLIVEIRA | 158.220-8 | 406-2546064/2005 | R$ 115,36 | 21062005 | |
| CARLOS EDUARDO OMINE | 010.009.052.000 | 707-2545671/2005 | R$ 120,91 | 21062005 | 7060/2005/SB |
| CARLOS MARIAO | 620.200.034.000 | 101-2544746/2005 | R$ 127,08 | 21062005 | 9505/2001/SB |
| CAROLINA CAMILO BERNARDINELLI | 158.184-8 | 406-2546028/2005 | R$ 80,76 | 21062005 | |
| CASA PACHECO SENA UTILIDADES DOMESTICAS LTDA | 8.191-4 | 707-2545535/2005 | R$ 540,99 | 21062005 | 1905/1984/RR |
| CASSIUS CLEI SALVADOR GESSO ME | 013.037.084.000 | 908-2545023/2005 | R$ 24,01 | 15122000 | 53/2005/SB |
| CATIA MOLINA | 158.177-5 | 406-2546021/2005 | R$ 92,32 | 21062005 | |
| CBCL CENTRO BRASILEIRO CULTURA LINGUISTICA S/S L | 126.521-0 | 704-2545549/2005 | R$ 553,80 | 21062005 | 9/2005/SB |
| CELIA ANISIO DE SOUZA | 145.827-2 | 406-2545478/2005 | R$ 23,07 | 21062005 | 53/2005/SB |
| CELIA ANISIO DE SOUZA | 145.827-2 | 406-2545479/2005 | R$ 23,07 | 21062005 | 53/2005/SB |
| CICERO SOARES SA SILVA | 020.118.036.000 | 101-2545493/2005 | R$ 180,81 | 21062005 | 17323/2004/SB |
| CIMINO PRESTAD DE SERV EM COLOC DE PEDRAS LT ME | 158.235-6 | 406-2546079/2005 | R$ 276,92 | 21062005 | |
| CLAITON RODRIGO FERNANDES | 007.051.066.000 | 101-2545189/2005 | R$ 8.061,96 | 21062005 | 8975/1996/SB |
| CLAUDIA ERINA GERLACH BRANDAO | 511.001.027.134 | 101-2545215/2005 | R$ 109,25 | 21062005 | 345/2005/SB |
| CLAUDIA MACHADO DA SILVA | 158.227-5 | 406-2546071/2005 | R$ 80,76 | 21062005 | |
| CLAUDIO ARMANDO SAVOY | 511.401.016.000 | 101-2544724/2005 | R$ 168,64 | 21062005 | 1658/1998/SB |
| CLAUDIO CORREIA DE OLIVEIRA | 533.228.081.000 | 101-2545223/2005 | R$ 296,76 | 21062005 | 17748/1999/SB |
| CLEUFE C GONCALVES LATICINIOS ME | 11.662-9 | 707-2545538/2005 | R$ 944,70 | 21062005 | 1917/1984/RR |
| CLOVIS RAMOS | 21.314-4 | 707-2545566/2005 | R$ 209,26 | 21062005 | 739/1987/RR |
| CLUBE DOS BANCARIOS DO BRASIL | 26.920-4 | 701-2544512/2005 | R$ 46,14 | 21062005 | 31/2005/SB |
| CLUBE DOS BANCARIOS DO BRASIL | 26.920-4 | 701-2545597/2005 | R$ 46,14 | 21062005 | 31/2005/SB |
| CMK EQUIPAMENTOS INDUSTRIAIS LTDA | 98.326-8 | 406-2545844/2005 | R$ 92,28 | 21062005 | 53/2005/SB |
| COMERCIO DE MATERIAS P/CONTRUCAO PIN-PON LTDA ME | 16.683-9 | 406-2544711/2005 | R$ 253,80 | 21062005 | 53/2005/SB |
| COMPANHIA DE GAS DE SAO PAULO - COMGAS | | 707-2544767/2005 | R$ 682,70 | 21062005 | 18373/2002/SB |
| COMPANHIA DE GAS DE SAO PAULO - COMGAS | | 707-2544768/2005 | R$ 4.096,20 | 21062005 | 18373/2002/SB |
| COMPANHIA DE GAS DE SAO PAULO - COMGAS | | 707-2544770/2005 | R$ 4.096,20 | 21062005 | 18373/2002/SB |
| COMPANHIA DE GAS DE SAO PAULO - COMGAS | | 707-2544772/2005 | R$ 6.044,30 | 21062005 | 5731/2003/SB |
| COMPANHIA DE GAS DE SAO PAULO - COMGAS | | 707-2544773/2005 | R$ 7.253,16 | 21062005 | 5731/2003/SB |
| CONCEICAO LEAL DA SILVEIRA | 006.054.017.000 | 707-2544990/2005 | R$ 19,38 | 21062005 | 7363/2005/SB |
| CONSTRUCASTRO SERCIVOS E INSTALACOES LTDA-ME. | 158.201-1 | 406-2546045/2005 | R$ 92,32 | 21062005 | |
| CRISTIANO DE ANDRADE CORREIA | 158.234-8 | 406-2546078/2005 | R$ 69,21 | 21062005 | |
| CRISTIANO RODRIGUES ALVES | 158.222-4 | 406-2546066/2005 | R$ 115,36 | 21062005 | |
| CRISTINA BUSSOLAN DE SOUZA ME | 125.273-9 | 704-2545781/2005 | R$ 369,20 | 21062005 | 90/2005/SB |
| CRISTINA DE FATIMA DE ASSIS | 158.187-2 | 406-2546031/2005 | R$ 92,32 | 21062005 | |
| CURSO PROFITEC S/C LTDA | 12.944-5 | 701-2545595/2005 | R$ 46,14 | 21062005 | 31/2005/SB |
| D'WICZ ADM.E ASS.EM LOCALIZACAO E IMPL.EMPR.LTDA | 144.789-0 | 406-2545476/2005 | R$ 46,14 | 21062005 | 53/2005/SB |
| DAISUKE SASAKI | 521.501.006.000 | 101-2544730/2005 | R$ 97,44 | 21062005 | 2636/1998/SB |
| DANIELA SILVEIRA CARMONA | 158.197-0 | 406-2546041/2005 | R$ 92,32 | 21062005 | |
| DANIELE CARLI | 158.254-2 | 406-2546098/2005 | R$ 92,32 | 21062005 | |
| DAVID EDSON DE OLIVEIRA | 158.159-7 | 406-2546004/2005 | R$ 69,21 | 21062005 | |
| DAVID RO

| | | | | | | |
|---|---|---|---|---|---|---|
| ERC COMERCIAL E INCORPORADORA | 012.038.052.031 | 101-2545904/2005 | R$ 85,88 | 21062005 | 11648/2002/SB |
| ERC COMERCIAL E INCORPORADORA | 012.038.052.032 | 101-2545905/2005 | R$ 85,88 | 21062005 | 11648/2002/SB |
| ERC COMERCIAL E INCORPORADORA | 012.038.052.033 | 101-2545906/2005 | R$ 85,88 | 21062005 | 11648/2002/SB |
| ERC COMERCIAL E INCORPORADORA | 012.038.052.034 | 101-2545907/2005 | R$ 85,88 | 21062005 | 11648/2002/SB |
| ERC COMERCIAL E INCORPORADORA | 012.038.052.035 | 101-2545908/2005 | R$ 85,88 | 21062005 | 11648/2002/SB |
| ERC COMERCIAL E INCORPORADORA | 012.038.052.036 | 101-2545909/2005 | R$ 85,88 | 21062005 | 11648/2002/SB |
| ERC COMERCIAL E INCORPORADORA | 012.038.052.037 | 101-2545910/2005 | R$ 85,88 | 21062005 | 11648/2002/SB |
| ERC COMERCIAL E INCORPORADORA | 012.038.052.038 | 101-2545911/2005 | R$ 85,88 | 21062005 | 11648/2002/SB |
| ERC COMERCIAL E INCORPORADORA | 012.038.052.039 | 101-2545912/2005 | R$ 85,88 | 21062005 | 11648/2002/SB |
| ERC COMERCIAL E INCORPORADORA | 012.038.052.040 | 101-2545913/2005 | R$ 128,82 | 21062005 | 11648/2002/SB |
| ERC COMERCIAL E INCORPORADORA | 012.038.052.041 | 101-2545914/2005 | R$ 128,82 | 21062005 | 11648/2002/SB |
| ERC COMERCIAL E INCORPORADORA | 012.038.052.042 | 101-2545915/2005 | R$ 42,92 | 21062005 | 11648/2002/SB |
| ERC COMERCIAL E INCORPORADORA | 012.038.052.044 | 101-2545916/2005 | R$ 85,88 | 21062005 | 11648/2002/SB |
| ERC COMERCIAL E INCORPORADORA | 012.038.052.044 | 101-2545917/2005 | R$ 42,92 | 21062005 | 11648/2002/SB |
| ERC COMERCIAL E INCORPORADORA | 012.038.052.045 | 101-2545918/2005 | R$ 85,88 | 21062005 | 11648/2002/SB |
| ERC COMERCIAL E INCORPORADORA | 012.038.052.046 | 101-2545919/2005 | R$ 85,88 | 21062005 | 11648/2002/SB |
| ERC COMERCIAL E INCORPORADORA | 012.038.052.047 | 101-2545920/2005 | R$ 85,88 | 21062005 | 11648/2002/SB |
| ERC COMERCIAL E INCORPORADORA | 012.038.052.048 | 101-2545921/2005 | R$ 85,88 | 21062005 | 11648/2002/SB |
| ERC COMERCIAL E INCORPORADORA | 012.038.052.049 | 101-2545922/2005 | R$ 85,88 | 21062005 | 11648/2002/SB |
| ERC COMERCIAL E INCORPORADORA | 012.038.052.050 | 101-2545923/2005 | R$ 85,88 | 21062005 | 11648/2002/SB |
| ERC COMERCIAL E INCORPORADORA | 012.038.052.051 | 101-2545924/2005 | R$ 85,88 | 21062005 | 11648/2002/SB |
| ERC COMERCIAL E INCORPORADORA | 012.038.052.052 | 101-2545925/2005 | R$ 85,88 | 21062005 | 11648/2002/SB |
| ERC COMERCIAL E INCORPORADORA | 012.038.052.053 | 101-2545926/2005 | R$ 85,88 | 21062005 | 11648/2002/SB |
| ERC COMERCIAL E INCORPORADORA | 012.038.052.054 | 101-2545927/2005 | R$ 85,88 | 21062005 | 11648/2002/SB |
| ERIKA FRANCISCA SILVA | 158.204-6 | 406-2546048/2005 | R$ 80,76 | 21062005 | |
| ERMELINDA CENTURION SANCHES | 10.177-0 | 707-2545509/2005 | R$ 518,14 | 21062005 | 1619/1974/RR |
| ERNESTO SACCOMANI JUNIOR | 620.102.123.000 | 101-2544745/2005 | R$ 473,04 | 21062005 | 11506/2003/SB |
| ERNESTO TAVARES DO COUTO | 71.948-0 | 704-2545391/2005 | R$ 230,75 | 21062005 | 90/2005/SB |
| ESC.EDUC.INFANTIL MARCELINA QUINTINO LTDA.ME | 158.146-5 | 406-2545991/2005 | R$ 346,12 | 21062005 | |
| ESCRITORIO OLIMPICA S/C LTDA | 15.299-4 | 405-2545755/2005 | R$ 55,23 | 15092003 | 53/2005/SB |
| ESCRITORIO OLIMPICA S/C LTDA | 15.299-4 | 405-2545756/2005 | R$ 55,23 | 15102003 | 53/2005/SB |
| ESCRITORIO OLIMPICA S/C LTDA | 15.299-4 | 405-2545757/2005 | R$ 69,21 | 15112003 | 53/2005/SB |
| ESCRITORIO OLIMPICA S/C LTDA | 15.299-4 | 405-2545758/2005 | R$ 69,21 | 15122003 | 53/2005/SB |
| ESCRITORIO OLIMPICA S/C LTDA | 15.299-4 | 405-2545759/2005 | R$ 69,21 | 15012004 | 53/2005/SB |
| ESCRITORIO OLIMPICA S/C LTDA | 15.299-4 | 405-2545760/2005 | R$ 69,21 | 15022004 | 53/2005/SB |
| ESCRITORIO OLIMPICA S/C LTDA | 15.299-4 | 405-2545761/2005 | R$ 69,21 | 15032004 | 53/2005/SB |
| ESCRITORIO OLIMPICA S/C LTDA | 15.299-4 | 405-2545762/2005 | R$ 69,21 | 15042004 | 53/2005/SB |
| ESCRITORIO OLIMPICA S/C LTDA | 15.299-4 | 405-2545763/2005 | R$ 69,21 | 15052004 | 53/2005/SB |
| ESCRITORIO OLIMPICA S/C LTDA | 15.299-4 | 405-2545764/2005 | R$ 69,21 | 15062004 | 53/2005/SB |
| ESCRITORIO OLIMPICA S/C LTDA | 15.299-4 | 405-2545765/2005 | R$ 69,21 | 15072004 | 53/2005/SB |
| ESCRITORIO OLIMPICA S/C LTDA | 15.299-4 | 405-2545766/2005 | R$ 69,21 | 15082004 | 53/2005/SB |
| ESCRITORIO OLIMPICA S/C LTDA | 15.299-4 | 405-2545767/2005 | R$ 69,21 | 15092004 | 53/2005/SB |
| ESCRITORIO OLIMPICA S/C LTDA | 15.299-4 | 405-2545768/2005 | R$ 69,21 | 15102004 | 53/2005/SB |
| ESCRITORIO OLIMPICA S/C LTDA | 15.299-4 | 405-2545769/2005 | R$ 75,24 | 15112004 | 53/2005/SB |
| ESCRITORIO OLIMPICA S/C LTDA | 15.299-4 | 405-2545770/2005 | R$ 75,24 | 15122004 | 53/2005/SB |
| ESCRITORIO OLIMPICA S/C LTDA | 15.299-4 | 405-2545771/2005 | R$ 75,24 | 15012005 | 53/2005/SB |
| ESCRITORIO OLIMPICA S/C LTDA | 15.299-4 | 704-2545774/2005 | R$ 962,89 | 21062005 | 53/2004/SB |
| ESTHER FABREGAS OLIVE - ME | 158.232-1 | 406-2546076/2005 | R$ 46,16 | 21062005 | |
| ETIMO RESINAS TERMOPLASTICAS INDUSTRIAL LTDA | 158.248-8 | 406-2546092/2005 | R$ 923,00 | 21062005 | |
| EUROMODAL TRANSPORTES LTDA - ME | 158.099-0 | 406-2545945/2005 | R$ 369,20 | 21062005 | |
| EVERTON ALVES GONCALVES | 126.194-0 | 406-2544779/2005 | R$ 115,36 | 21062005 | 53/2005/SB |
| EVERTON ALVES GONCALVES | 126.194-0 | 406-2544782/2005 | R$ 115,36 | 21062005 | 53/2005/SB |
| EXECUTE CONSTRUTORA E INCORPORADORA LTDA. | 001.078.003.000 | 101-2544715/2005 | R$ 1.389,48 | 21062005 | 4/2005/SB |
| EZEQUIEL CARNEIRO DE LIMA | 108.546-8 | 704-2544764/2005 | R$ 230,75 | 21062005 | 90/2005/SB |
| FERNANDO CAMPI | 521.301.029.000 | 101-2544726/2005 | R$ 24,03 | 21062005 | 82/2004/RG |
| FERNANDO NUNES DA SILVA | 158.193-7 | 406-2546037/2005 | R$ 69,21 | 21062005 | |
| FERNANDO SECATO | 521.043.059.000 | 707-2545669/2005 | R$ 454,82 | 21062005 | 5951/2005/SB |
| FERNANDO SOUZA PILON | 158.128-7 | 406-2545973/2005 | R$ 92,32 | 21062005 | |
| FERNANDO TANAKA LADISLAU | 512.059.051.000 | 101-2545502/2005 | R$ 115,25 | 21062005 | 357/2005/SB |
| FINASA PROMOTORA DE VENDAS LTDA | 152.617-0 | 701-2544465/2005 | R$ 46,14 | 21062005 | 31/2005/SB |
| FINASA PROMOTORA DE VENDAS LTDA | 152.617-0 | 701-2545603/2005 | R$ 230,72 | 21062005 | 31/2005/SB |
| FLAVIO ROLDAN PRADO | 158.263-1 | 406-2546107/2005 | R$ 92,32 | 21062005 | |
| FLAVIO SAMPAIO DOS REIS | 521.054.031.000 | 101-2546454/2005 | R$ 198,00 | 21062005 | 16404/2002/SB |
| FLAVIO VIANA BARBOSA | 30.026-8 | 707-2545588/2005 | R$ 963,88 | 21062005 | 18117/1985/SB |
| FLODOALDO NETO DE NOVAIS ME | 158.206-2 | 406-2546050/2005 | R$ 623,04 | 21062005 | |
| FLORES NI LTDA ME | 7.810-7 | 707-2545507/2005 | R$ 498,78 | 21062005 | 1975/1987/RR |
| FORTES FORROS TECNICOS S/C LTDA | 013.037.084.000 | 908-2545004/2005 | R$ 62,46 | 15072000 | 53/2005/SB |
| FORTES FORROS TECNICOS S/C LTDA | 013.037.084.000 | 908-2545005/2005 | R$ 19,67 | 15012001 | 53/2005/SB |
| FRANCISCO ANTONIO DO CARMO | 521.050.002.000 | 101-2546453/2005 | R$ 146,16 | 21062005 | 13845/2004/SB |
| FRANCISCO DE ASSIS FILHO | 007.050.019.000 | 101-2545188/2005 | R$ 1.744,92 | 21062005 | 7836/1995/SB |
| FRANCISCO DOS ANJOS SALDANHA FILHO | 72.200-6 | 704-2545394/2005 | R$ 230,75 | 21062005 | 90/2005/SB |
| FURACON SIST CORTES E PERF EM CONCRETO LTDA | 001.032.080.000 | 908-2544650/2005 | R$ 19,13 | 15012002 | |
| FURACON SIST CORTES E PERF EM CONCRETO LTDA | 001.032.080.000 | 908-2544651/2005 | R$ 30,30 | 15102002 | |
| FURBY PET SHOP LTDA ME | 146.046-3 | 704-2545812/2005 | R$ 553,80 | 21062005 | 90/2005/SB |
| GENI CUNHA DE MELLO - ME | 105.444-9 | 405-2544897/2005 | R$ 382,94 | 15062000 | 6008/2004/SB |
| GENI CUNHA DE MELLO - ME | 105.444-9 | 405-2544898/2005 | R$ 512,50 | 15072000 | 6008/2004/SB |
| GENI CUNHA DE MELLO - ME | 105.444-9 | 405-2544899/2005 | R$ 598,00 | 15082000 | 6008/2004/SB |
| GENI CUNHA DE MELLO - ME | 105.444-9 | 405-2544900/2005 | R$ 466,22 | 15092000 | 6008/2004/SB |
| GENI CUNHA DE MELLO - ME | 105.444-9 | 405-2544901/2005 | R$ 490,71 | 15102000 | 6008/2004/SB |
| GENI CUNHA DE MELLO - ME | 105.444-9 | 405-2544902/2005 | R$ 651,29 | 15112000 | 6008/2004/SB |
| GENI CUNHA DE MELLO - ME | 105.444-9 | 405-2544903/2005 | R$ 507,73 | 15122000 | 6008/2004/SB |
| GENI CUNHA DE MELLO - ME | 105.444-9 | 405-2544904/2005 | R$ 961,33 | 15012001 | 6008/2004/SB |
| GENI CUNHA DE MELLO - ME | 105.444-9 | 405-2544905/2005 | R$ 765,20 | 15022001 | 6008/2004/SB |
| GENI CUNHA DE MELLO - ME | 105.444-9 | 405-2544906/2005 | R$ 620,27 | 15032001 | 6008/2004/SB |
| GENI CUNHA DE MELLO - ME | 105.444-9 | 405-2544907/2005 | R$ 519,57 | 15042001 | 6008/2004/SB |
| GENI CUNHA DE MELLO - ME | 105.444-9 | 405-2544908/2005 | R$ 429,90 | 15052001 | 6008/2004/SB |
| GENI CUNHA DE MELLO - ME | 105.444-9 | 405-2544910/2005 | R$ 708,80 | 15062001 | 6008/2004/SB |
| GENI CUNHA DE MELLO - ME | 105.444-9 | 405-2544911/2005 | R$ 749,62 | 15072001 | 6008/2004/SB |
| GENI CUNHA DE MELLO - ME | 105.444-9 | 405-2544912/2005 | R$ 875,33 | 15082001 | 6008/2004/SB |
| GENI CUNHA DE MELLO - ME | 105.444-9 | 405-2544913/2005 | R$ 829,75 | 15092001 | 6008/2004/SB |
| GENI CUNHA DE MELLO - ME | 105.444-9 | 405-2544914/2005 | R$ 974,81 | 15102001 | 6008/2004/SB |
| GENI CUNHA DE MELLO - ME | 105.444-9 | 405-2544915/2005 | R$ 1.016,25 | 15112001 | 6008/2004/SB |
| GENI CUNHA DE MELLO - ME | 105.444-9 | 405-2544916/2005 | R$ 1.206,80 | 15122001 | 6008/2004/SB |
| GENI CUNHA DE MELLO - ME | 105.444-9 | 405-2544917/2005 | R$ 1.207,15 | 15012002 | 6008/2004/SB |
| GENI CUNHA DE MELLO - ME | 105.444-9 | 405-2544918/2005 | R$ 1.033,81 | 15022002 | 6008/2004/SB |
| GENI CUNHA DE MELLO - ME | 105.444-9 | 405-2544919/2005 | R$ 1.057,89 | 15032002 | 6008/2004/SB |
| GENI CUNHA DE MELLO - ME | 105.444-9 | 405-2544920/2005 | R$ 1.124,32 | 15042002 | 6008/2004/SB |
| GENI CUNHA DE MELLO - ME | 105.444-9 | 405-2544921/2005 | R$ 1.079,08 | 15052002 | 6008/2004/SB |
| GENI CUNHA DE MELLO - ME | 105.444-9 | 405-2544925/2005 | R$ 1.388,45 | 15062002 | 6008/2004/SB |
| GENI CUNHA DE MELLO - ME | 105.444-9 | 405-2544926/2005 | R$ 1.415,01 | 15072002 | 6008/2004/SB |
| GENI CUNHA DE MELLO - ME | 105.444-9 | 405-2544927/2005 | R$ 1.463,81 | 15082002 | 6008/2004/SB |
| GENI CUNHA DE MELLO - ME | 105.444-9 | 405-2544928/2005 | R$ 1.437,23 | 15092002 | 6008/2004/SB |
| GENI CUNHA DE MELLO - ME | 105.444-9 | 405-2544929/2005 | R$ 1.509,10 | 15102002 | 6008/2004/SB |
| GENI CUNHA DE MELLO - ME | 105.444-9 | 405-2544930/2005 | R$ 1.551,89 | 15112002 | 6008/2004/SB |
| GENI CUNHA DE MELLO - ME | 105.444-9 | 405-2544931/2005 | R$ 1.374,84 | 15122002 | 6008/2004/SB |
| GENI CUNHA DE MELLO - ME | 105.444-9 | 405-2544932/2005 | R$ 1.484,14 | 15012003 | 6008/2004/SB |
| GENI CUNHA DE MELLO - ME | 105.444-9 | 405-2544933/2005 | R$ 1.354,35 | 15022003 | 6008/2004/SB |
| GENI CUNHA DE MELLO - ME | 105.444-9 | 405-2544934/2005 | R$ 1.542,27 | 15032003 | 6008/2004/SB |
| GENI CUNHA DE MELLO - ME | 105.444-9 | 405-2544935/2005 | R$ 1.369,38 | 15042003 | 6008/2004/SB |
| GENI CUNHA DE MELLO - ME | 105.444-9 | 405-2544936/2005 | R$ 1.078,88 | 15052003 | 6008/2004/SB |
| GENI CUNHA DE MELLO - ME | 105.444-9 | 405-2544950/2005 | R$ 2.051,90 | 15062003 | 6008/2004/SB |
| GENI CUNHA DE MELLO - ME | 105.444-9 | 405-2544951/2005 | R$ 1.663,49 | 15072003 | 6008/2004/SB |
| GENI CUNHA DE MELLO - ME | 105.444-9 | 405-2544952/2005 | R$ 1.417,90 | 15082003 | 6008/2004/SB |
| GENI CUNHA DE MELLO - ME | 105.444-9 | 405-2544953/2005 | R$ 2.467,83 | 15092003 | 6008/2004/SB |
| GENI CUNHA DE MELLO - ME | 105.444-9 | 405-2544954/2005 | R$ 1.012,89 | 15102003 | 6008/2004/SB |
| GENI CUNHA DE MELLO - ME | 105.444-9 | 405-2544955/2005 | R$ 1.635,10 | 15112003 | 6008/2004/SB |
| GENI CUNHA DE MELLO - ME | 105.444-9 | 405-2544956/2005 | R$ 1.557,72 | 15122003 | 6008/2004/SB |
| GENI CUNHA DE MELLO - ME | 105.444-9 | 405-2544957/2005 | R$ 2.739,99 | 15012004 | 6008/2004/SB |
| GENI CUNHA DE MELLO - ME | 105.444-9 | 405-2544958/2005 | R$ 613,14 | 15022004 | 6008/2004/SB |
| GENI CUNHA DE MELLO - ME | 105.444-9 | 405-2544959/2005 | R$ 1.482,60 | 15032004 | 6008/2004/SB |
| GENI CUNHA DE MELLO - ME | 105.444-9 | 405-2544960/2005 | R$ 1.243,37 | 15052004 | 6008/2004/SB |
| GENI CUNHA DE MELLO - ME | 105.444-9 | 405-2544961/2005 | R$ 2.300,53 | 15062004 | 6008/2004/SB |
| GENI CUNHA DE MELLO - ME | 105.444-9 | 405-2544963/2005 | R$ 1.338,09 | 15072004 | 6008/2004/SB |
| GENI CUNHA DE MELLO - ME | 105.444-9 | 405-2544964/2005 | R$ 1.210,73 | 15082004 | 6008/2004/SB |
| GENI CUNHA DE MELLO - ME | 105.444-9 | 405-2544965/2005 | R$ 1.274,66 | 15092004 | 6008/2004/SB |
| GENI CUNHA DE MELLO - ME | 105.444-9 | 405-2544966/2005 | R$ 191,42 | 15102004 | 6008/2004/SB |
| GENI CUNHA DE MELLO - ME | 105.444-9 | 405-2544967/2005 | R$ 2.117,74 | 15112004 | 6008/2004/SB |
| GENI CUNHA DE MELLO - ME | 105.444-9 | 405-2544968/2005 | R$ 1.281,33 | 15122004 | 6008/2004/SB |
| GENI CUNHA DE MELLO - ME | 105.444-9 | 405-2544969/2005 | R$ 2.072,48 | 15012005 | 6008/2004/SB |
| GENI CUNHA DE MELLO - ME | 105.444-9 | 405-2544970/2005 | R$ 1.488,07 | 15022005 | 6008/2004/SB |
| GENI CUNHA DE MELLO - ME | 105.444-9 | 405-2544971/2005 | R$ 282,74 | 15032005 | 6008/2004/SB |
| GENI CUNHA DE MELLO - ME | 105.444-9 | 405-2544972/2005 | R$ 1.509,59 | 15042005 | 6008/2004/SB |
| GENI CUNHA DE MELLO ME | 105.444-9 | 704-2544981/2005 | R$ 45.374,76 | 21062005 | 6008/2004/SB |
| GENILSON SOUZA | 158.229-1 | 406-2546073/2005 | R$ 184,60 | 21062005 | |
| GENIVALDO APARECIDO SILVERIO | 012.028.019.000 | 101-2545193/2005 | R$ 1.390,20 | 21062005 | 12457/1987/SB |
| GERALDO ELIAS DA SILVA | 158.108-2 | 406-2545953/2005 | R$ 92,32 | 21062005 | |
| GIDOVALDO SILVA LIMA | 512.051.037.000 | 101-2545216/2005 | R$ 168,64 | 21062005 | 4774/2005/SB |
| GILBERTO DE JESUS SANTOS | 158.151-1 | 406-2545996/2005 | R$ 69,21 | 21062005 | |
| GILBERTO DE SOUZA | 016.064.083.000 | 101-2545490/2005 | R$ 30,81 | 21062005 | 17533/1992/SB |
| GILMAR APARECIDO V B DE OLIVEIRA | 157.664-0 | 701-2544754/2005 | R$ 138,44 | 21062005 | 5050/2005/SB |
| GILSON BATISTA DE OLIVEIRA | 016.053.031.000 | 101-2545198/2005 | R$ 1.653,24 | 21062005 | 13057/2001/SB |
| GIULIANA LANZONI | 158.149-0 | 406-2545994/2005 | R$ 80,76 | 21062005 | |
| GKMICRO EQUIPAMENTOS DE INFORMATICA LTDA | 158.179-1 | 406-2546023/2005 | R$ 184,60 | 21062005 | |
| GLAUCIA PINHEIRO DA CRUZ | 158.134-1 | 406-2545979/2005 | R$ 184,60 | 21062005 | |
| GLEYCIANA SILVA DE LIMA | 158.109-0 | 406-2545954/2005 | R$ 80,76 | 21062005 | |
| GRAAL IMPORT EXPORT E REPRESENT COMERCIAL LTDA | 158.207-0 | 704-2545359/2005 | R$ 230,75 | 21062005 | 90/2005/SB |
| GRAAL IMPORT.EXPORT.E REPRESENT. COMERCIAL LTDA | 158.207-0 | 406-2546051/2005 | R$ 184,60 | 21062005 | |
| GREGORIA GARCIA GOMES REPRESENTACOES | 158.113-9 | 406-2545958/2005 | R$ 92,32 | 21062005 | |
| GTEL - ELETRICIDADE E TELEF. LTDA ME | 013.037.084.000 | 908-2545234/2005 | R$ 14,00 | 15052002 | 53/2005/SB |
| HAROLDO APARECIDO VENDITTI | 158.186-4 | 406-2546030/2005 | R$ 92,32 | 21062005 | |
| HEINZ REINHART | 521.501.049.000 | 101-2544732/2005 | R$ 26,63 | 21062005 | 995/1998/SB |
| HELVECIO RODRIGUES FERNANDES | 020.084.021.000 | 101-2545928/2005 | R$ 167,52 | 21062005 | 7804/2004/SB |
| HERALDO MOREIRA DE BRITO | 158.195-3 | 406-2546039/2005 | R$ 92,32 | 21062005 | |
| HERMOGENES WALTER BRAIDO | 520.100.013.000 | 101-2544725/2005 | R$ 1.228,68 | 21062005 | 342/1998/RR |
| HILDBURG IDA BRAUN | 522.103.036.000 | 101-2544738/2005 | R$ 1.240,80 | 21062005 | 470/2004/SB |
| HIROKO TAKAYAMA | 521.501.010.000 | 101-2544731/2005 | R$ 35,87 | 21062005 | 9089/2000/SB |
| HOCHIMITU ARAKI | 6.894-2 | 707-2545531/2005 | R$ 506,50 | 21062005 | 1899/1984/RR |
| HONORIO DE LIMA FILHO | 521.301.093.000 | 101-2544728/2005 | R$ 197,70 | 21062005 | 14856/1998/SB |
| HORACIO EUGENIO DO CARMO GONCALVES | 010.002.005.000 | 101-2544718/2005 | R$ 1.155,00 | 21062005 | 11618/1996/SB |
| HORACIO EUGENIO DO CARMO GONCALVES | 010.002.005.000 | 101-2545191/2005 | R$ 1.077,24 | 21062005 | 11618/1996/SB |
| HORACIO EUGENIO DO CARMO GONCALVES | 010.002.005.000 | 101-2545484/2005 | R$ 322,32 | 21062005 | 11618/1996/SB |
| HORACY NUCCI | 004.012.026.000 | 101-2545185/2005 | R$ 119,34 | 21062005 | 17467/2003/SB |
| HYPPO CONSULTING LTDA | 127.533-0 | 406-2544708/2005 | R$ 46,14 | 21062005 | 53/2005/SB |
| IMOBILIARIA FABRINI LTDA | 158.194-5 | 406-2546038/2005 | R$ 438,44 | 21062005 | |
| IMPACTO COMERCIO DE PLASTICOS LTDA | 156.228-2 | 406-2544710/2005 | R$ 323,04 | 21062005 | 53/2005/SB |
| INACIO RODRIGUES | 158.240-2 | 406-2546084/2005 | R$ 69,21 | 21062005 | |
| IRINEU DE LOURENCO SILVESTRE | 158.249-6 | 406-2546093/2005 | R$ 207,68 | 21062005 | |
| IRINEU GANASSIN | 012.007.069.000 | 101-2545489/2005 | R$ 208,90 | 21062005 | 929/1995/RR |
| IUKIMI SAKOTANI NISIYAMA ME | 7.161-7 | 707-2545547/2005 | R$ 701,25 | 21062005 | 3511/1992/RR |
| IVAN JORGE PICOLI | 001.065.013.000 | 101-2544714/2005 | R$ 2.893,92 | 21062005 | 522/2005/SB |
| J. M. DOS SANTOS - SAO BERNARDO | 1.181-9 | 406-2545469/2005 | R$ 69,24 | 21062005 | 53/2005/SB |
| J. M. DOS SANTOS - SAO BERNARDO | 1.181-9 | 406-2545470/2005 | R$ 899,92 | 21062005 | 53/2005/SB |
| J.B.A EQUIPAMENTOS DE SEGURANCA LTDA | 48.449-0 | 406-2545840/2005 | R$ 184,60 | 21062005 | 53/2005/SB |
| J.FRANCHINI EMPREENDIMENTOS E PARTICIPACOES LTDA | 511.401.001.000 | 101-2544722/2005 | R$ 113,40 | 21062005 | 3754/1998/SB |
| J.S. PRODUCOES S/S LTDA | 158.233-0 | 406-2546077/2005 | R$ 46,16 | 21062005 | |
| JAILSON CARNEIRO DA SILVA | 031.142.028.000 | 101-2545207/2005 | R$ 37,14 | 21062005 | 21466/2003/SB |
| JAILTON DO NASCIMENTO ANDRADE ME | 151.708-2 | 701-2544510/2005 | R$ 46,14 | 21062005 | 31/2005/SB |
| JAMIL STRACIERI | 54.318-7 | 406-2545845/2005 | R$ 276,88 | 21062005 | 53/2005/SB |
| JAMILI ANIS ORRA - ME | 158.223-2 | 406-2546067/2005 | R$ 623,04 | 21062005 | |
| JANAINA SANTOS GASCON | 158.126-0 | 406-2545971/2005 | R$ 92,32 | 21062005 | |
| JAPAUTO COMERCIO DE MOTOCICLETAS LTDA | 154.314-8 | 701-2544447/2005 | R$ 46,14 | 21062005 | 31/2005/SB |
| JAPAUTO COMERCIO DE MOTOCICLETAS LTDA | 154.314-8 | 701-2545533/2005 | R$ 46,14 | 21062005 | 31/2005/SB |
| JAQUELINE DE MORAES | 158.098-1 | 406-2545944/2005 | R$ 57,68 | 21062005 | |
| JEOVA COELHO | 019.063.006.000 | 101-2546450/2005 | R$ 169,84 | 21062005 | 7730/1996/SB |
| JOAO BATISTA DE REZENDE | 521.501.068.000 | 101-2544734/2005 | R$ 46,20 | 21062005 | 3372/2004/SB |
| JOAO BATISTA OLIVEIRA DE FREITAS | 158.133-3 | 406-2545978/2005 | R$ 92,32 | 21062005 | |
| JOAO DA SILVA FILHO | 026.085.018.000 | 101-2546452/2005 | R$ 209,90 | 21062005 | 17678/1999/SB |
| JOAO FONTOLAN | 521.055.025.000 | 101-2546455/2005 | R$ 81,36 | 21062005 | 9233/2003/SB |
| JOAO FONTOLAN | 521.055.025.000 | 101-2546456/2005 | R$ 236,64 | 21062005 | 9233/2003/SB |
| JORGE ARANTES CAMARGO | 620.123.025.000 | 707-2544991/2005 | R$ 19,38 | 21062005 | 100/2003/RG |
| JORGE BATISTA RODRIGUES - EPP | 158.192-9 | 406-2546036/2005 | R$ 346,12 | 21062005 | |
| JORGE MOTA SILVA | 532.067.060.000 | 101-2545221/2005 | R$ 292,92 | 21062005 | 3900/2005/SB |
| JORGE MOTA SILVA | 532.067.060.000 | 101-2545222/2005 | R$ 332,76 | 21062005 | 3900/2005/SB |
| JOSE AFONSO BARBOSA PINHEIRO | 524.403.018.000 | 101-2545217/2005 | R$ 403,08 | 21062005 | 20353/2004/SB |
| JOSE AFONSO BARBOSA PINHEIRO | 524.403.018.000 | 101-2545218/2005 | R$ 654,36 | 21062005 | 20353/2004/SB |
| JOSE ALEXANDRE DE FREITAS | 158.252-6 | 406-2546096/2005 | R$ 92,32 | 21062005 | |
| JOSE ALMIR LUCENA MACIEL | 532.031.019.000 | 101-2545503/2005 | R$ 269,76 | 21062005 | 2735/2005/SB |
| JOSE ANTONIO BARREIRA PENA REPRESENTACOES | 158.172-4 | 406-2546016/2005 | R$ 46,16 | 21062005 | |
| JOSE APARECIDO PEREIRA DE ABREU | 72.197-2 | 704-2545392/2005 | R$ 230,75 | 21062005 | 90/2005/SB |
| JOSE DONIZETE ZANETI | 97.970-8 | 704-2545085/2005 | R$ 230,75 | 21062005 | 3181/2005/SB |
| JOSE FERREIRA DE ALMEIDA | 010.003.015.002 | 101-2544719/2005 | R$ 499,68 | 21062005 | 636/1995/RR |
| JOSE HORVATH | 031.104.062.000 | 101-2544721/2005 | R$ 196,30 | 21062005 | 442/2005/SB |
| JOSE JOAO DE SOUZA | 534.140.026.000 | 101-2545224/2005 | R$ 123,24 | 21062005 | 1503/2004/SB |
| JOSE JUSTINO DA SILVA SANTOS | 533.328.017.000 | 101-2546457/2005 | R$ 87,28 | 21062005 | 2425/2004/SB |
| JOSE LUIZ FRANCISCO | 025.079.028.003 | 707-2545616/2005 | R$ 19,38 | 21062005 | 5944/2005/SB |
| JOSE MARIA PEDROSA MESQUITA | 033.053.114.000 | 101-2545212/2005 | R$ 118,20 | 21062005 | 268/2005/SB |
| JOSE MARIANO DA SILVA FILHO | 158.214-3 | 406-2546058/2005 | R$ 161,52 | 21062005 | |
| JOSE RODRIGUES DA SILVA | 027.027.159.037 | 101-2545496/2005 | R$ 111,70 | 21062005 | 220/2005/SB |
| JOSE RODRIGUES DE LIMA | 512.021.128.000 | 101-2545498/2005 | R$ 278,52 | 21062005 | 2281/2002/SB |
| JOSE RODRIGUES DE LIMA | 512.021.128.000 | 101-2545499/2005 | R$ 129,54 | 21062005 | 2281/2002/SB |
| JOSE VITORINO CAMPOS | 002.045.008.000 | 101-2545846/2005 | R$ 174,56 | 21062005 | 8363/2004/SB |
| JOSE VITORINO CAMPOS | 002.045.008.000 | 101-2545847/2005 | R$ 1.053,96 | 21062005 | 8363/2004/SB |
| JOSEFA MIGUEL ARCANJO ME | 152.467-4 | 707-2545536/2005 | R$ 1.370,74 | 21062005 | 21446/2003/SB |
| JOVIO DIAS FERREIRA | 008.019.022.000 | 101-2545848/2005 | R$ 1.009,68 | 21062005 | 12299/2002/SB |
| JOVIO DIAS FERREIRA | 008.019.022.000 | 101-2545849/2005 | R$ 1.232,40 | 21062005 | 12299/2002/SB |
| JR EXPRESS S/C LTDA ME | 139.164-0 | 704-2544417/2005 | R$ 553,80 | 21062005 | 90/2005/SB |
| JRM COMERCIO E SERVICOS DE PRECISAO LTDA ME | 158.175-9 | 406-2545936/2005 | R$ 46,16 | 21062005 | |
| JRM COMERCIO E SERVICOS DE PRECISAO LTDA ME | 158.175-9 | 406-2546019/2005 | R$ 184,60 | 21062005 | |
| JULIANA DOS SANTOS LAVIERI | 158.181-3 | 406-2546025/2005 | R$ 161,52 | 21062005 | |
| JULIO ALVES NEVES | 158.147-3 | 406-2545992/2005 | R$ 92,32 | 21062005 | |
| K.F.W. FREIOS COMERCIO DE PECAS LTDA ME | 158.169-4 | 406-2546013/2005 | R$ 46,16 | 21062005 | |
| KARLLIS VINICIUS SANTOS MELO | 158.168-6 | 406-2546012/2005 | R$ 80,76 | 21062005 | |
| KATIUSCIA DE MEDEIROS STROZZI | 158.241-0 | 406-2546085/2005 | R$ 115,36 | 21062005 | |
| KTT RESTAURANTE E COM DE ALIMENTOS LTDA EPP | 146.027-7 | 701-2544449/2005 | R$ 46,14 | 21062005 | 31/2005/SB |
| LAIZ DINIZ CORSO AVELANEDA | 112.330-0 | 406-2544704/2005 | R$ 23,07 | 21062005 | 53/2005/SB |
| LAIZ DINIZ CORSO AVELANEDA | 112.330-0 | 406-2544705/2005 | R$ 23,07 | 21062005 | 53/2005/SB |
| LAIZ DINIZ CORSO AVELANEDA | 112.330-0 | 406-2544706/2005 | R$ 23,07 | 21062005 | 53/2005/SB |
| LEVY DE OLIVEIRA PRADO LANCHONETE - ME | 107.323-0 | 406-2544689/2005 | R$ 138,44 | 21062005 | 53/2005/SB |
| LEXLINE COMERCIO DE ROUPAS E ACESSORIOS LTDA ME. | 158.208-9 | 406-2546052/2005 | R$ 161,52 | 21062005 | |
| LIGIA SIMONE DA SILVA | 158.132-5 | 406-2545977/2005 | R$ 57,68 | 21062005 | |
| LILIAN CRISTINA GUASTAPAGLIA PERRELA | 144.612-6 | 406-2545471/2005 | R$ 253,80 | 21062005 | 53/2005/SB |
| LINDAURA RODRIGUES DE SOUZA AMARAL | 158.219-4 | 406-2546063/2005 | R$ 69,21 | 21062005 | |
| LOJA DO LAZER LTDA ME | 12.767-1 | 707-2545515/2005 | R$ 871,37 | 21062005 | 1810/1984/RR |
| LUCIA DA SILVA REPRESENTACAO ME | 156.655-5 | 701-2544457/2005 | R$ 55,38 | 21062005 | 31/2005/SB |
| LUCIA PAULA LOPES | 158.199-6 | 406-2546043/2005 | R$ 207,68 | 21062005 | |
| LUCIMARA CATARINA DA CRUZ EVENTOS - ME | 158.251-8 | 406-2546095/2005 | R$ 46,16 | 21062005 | |
| LUCIO ANTONIO FERNANDES ME | 1.218-1 | 707-2545506/2005 | R$ 455,98 | 21062005 | 22519/2003/SB |
| LUCIO PILIA | 410.013.003.000 | 101-2545214/2005 | R$ 379,32 | 21062005 | 268/1988/RG |
| LUIZ CARLOS SOARES | 7.120-0 | 707-2545557/2005 | R$ 1.070,48 | 21062005 | 2396/1981/RR |
| LUIZ CARLOS SUIZU | 008.026.104.000 | 101-2545190/2005 | R$ 377,04 | 21062005 | 5832/1988/SB |
| LUMILANDIA COMERCIO DE LUSTRES LTDA ME | 67.190-8 | 701-2544445/2005 | R$ 46,14 | 21062005 | 31/2005/SB |
| M BIGUCCI COMERCIO E EMPREENDIMENTOS IMOB LTDA | 38.535-2 | 701-2544440/2005 | R$ 276,88 | 21062005 | 31/2005/SB |
| MAGDA MARIA FERNANDES GONCALVES SANTOS | 158.111-2 | 406-2545956/2005 | R$ 92,32 | 21062005 | |
| MAMELE ADM DE IMOVEIS S/C LTDA | | 704-2545047/2005 | R$ 1.504,84 | 21062005 | 453/2005/SB |
| MAMELE ADMINISTRACAO DE

| | | | | | | |
|---|---|---|---|---|---|---|
| PROGRESSO COMERCIO E INDUSTRIA DE MAQUINAS LTDA | 72.470-0 | 405-2545102/2005 | R$ | 242,85 | 15062004 | 5787/2005/SB |
| PROGRESSO COMERCIO E INDUSTRIA DE MAQUINAS LTDA | 72.470-0 | 405-2545103/2005 | R$ | 362,15 | 15072004 | 5787/2005/SB |
| PROGRESSO COMERCIO E INDUSTRIA DE MAQUINAS LTDA | 72.470-0 | 405-2545104/2005 | R$ | 303,66 | 15082004 | 5787/2005/SB |
| PROGRESSO COMERCIO E INDUSTRIA DE MAQUINAS LTDA | 72.470-0 | 405-2545105/2005 | R$ | 502,42 | 15092004 | 5787/2005/SB |
| PROGRESSO COMERCIO E INDUSTRIA DE MAQUINAS LTDA | 72.470-0 | 405-2545106/2005 | R$ | 606,40 | 15102004 | 5787/2005/SB |
| PROGRESSO COMERCIO E INDUSTRIA DE MAQUINAS LTDA | 72.470-0 | 405-2545107/2005 | R$ | 705,60 | 15112004 | 5787/2005/SB |
| PROGRESSO COMERCIO E INDUSTRIA DE MAQUINAS LTDA | 72.470-0 | 405-2545108/2005 | R$ | 284,00 | 15122004 | 5787/2005/SB |
| PROGRESSO COMERCIO E INDUSTRIA DE MAQUINAS LTDA | 72.470-0 | 405-2545109/2005 | R$ | 376,40 | 15012005 | 5787/2005/SB |
| PROGRESSO COMERCIO E INDUSTRIA DE MAQUINAS LTDA | 72.470-0 | 405-2545110/2005 | R$ | 402,40 | 15022005 | 5787/2005/SB |
| PROGRESSO COMERCIO E INDUSTRIA DE MAQUINAS LTDA | 72.470-0 | 405-2545113/2005 | R$ | 123,75 | 15062000 | 5787/2005/SB |
| PROGRESSO COMERCIO E INDUSTRIA DE MAQUINAS LTDA | 72.470-0 | 405-2545114/2005 | R$ | 171,66 | 15072000 | 5787/2005/SB |
| PROGRESSO COMERCIO E INDUSTRIA DE MAQUINAS LTDA | 72.470-0 | 405-2545115/2005 | R$ | 266,23 | 15082000 | 5787/2005/SB |
| PROGRESSO COMERCIO E INDUSTRIA DE MAQUINAS LTDA | 72.470-0 | 405-2545116/2005 | R$ | 230,10 | 15092000 | 5787/2005/SB |
| PROGRESSO COMERCIO E INDUSTRIA DE MAQUINAS LTDA | 72.470-0 | 405-2545117/2005 | R$ | 145,10 | 15102000 | 5787/2005/SB |
| PROGRESSO COMERCIO E INDUSTRIA DE MAQUINAS LTDA | 72.470-0 | 405-2545118/2005 | R$ | 160,40 | 15112000 | 5787/2005/SB |
| PROGRESSO COMERCIO E INDUSTRIA DE MAQUINAS LTDA | 72.470-0 | 405-2545119/2005 | R$ | 108,43 | 15122000 | 5787/2005/SB |
| PROGRESSO COMERCIO E INDUSTRIA DE MAQUINAS LTDA | 72.470-0 | 405-2545120/2005 | R$ | 54,50 | 15012001 | 5787/2005/SB |
| PROGRESSO COMERCIO E INDUSTRIA DE MAQUINAS LTDA | 72.470-0 | 405-2545121/2005 | R$ | 69,70 | 15022001 | 5787/2005/SB |
| PROGRESSO COMERCIO E INDUSTRIA DE MAQUINAS LTDA | 72.470-0 | 405-2545122/2005 | R$ | 71,50 | 15032001 | 5787/2005/SB |
| PROGRESSO COMERCIO E INDUSTRIA DE MAQUINAS LTDA | 72.470-0 | 405-2545123/2005 | R$ | 152,45 | 15042001 | 5787/2005/SB |
| PROGRESSO COMERCIO E INDUSTRIA DE MAQUINAS LTDA | 72.470-0 | 405-2545124/2005 | R$ | 45,25 | 15052001 | 5787/2005/SB |
| PROGRESSO COMERCIO E INDUSTRIA DE MAQUINAS LTDA | 72.470-0 | 405-2545126/2005 | R$ | 107,70 | 15062001 | 5787/2005/SB |
| PROGRESSO COMERCIO E INDUSTRIA DE MAQUINAS LTDA | 72.470-0 | 405-2545127/2005 | R$ | 80,70 | 15072001 | 5787/2005/SB |
| PROGRESSO COMERCIO E INDUSTRIA DE MAQUINAS LTDA | 72.470-0 | 405-2545128/2005 | R$ | 80,70 | 15082001 | 5787/2005/SB |
| PROGRESSO COMERCIO E INDUSTRIA DE MAQUINAS LTDA | 72.470-0 | 405-2545129/2005 | R$ | 74,50 | 15092001 | 5787/2005/SB |
| PROGRESSO COMERCIO E INDUSTRIA DE MAQUINAS LTDA | 72.470-0 | 405-2545130/2005 | R$ | 78,50 | 15102001 | 5787/2005/SB |
| PROGRESSO COMERCIO E INDUSTRIA DE MAQUINAS LTDA | 72.470-0 | 405-2545131/2005 | R$ | 135,70 | 15112001 | 5787/2005/SB |
| PROGRESSO COMERCIO E INDUSTRIA DE MAQUINAS LTDA | 72.470-0 | 405-2545132/2005 | R$ | 143,10 | 15122001 | 5787/2005/SB |
| PROGRESSO COMERCIO E INDUSTRIA DE MAQUINAS LTDA | 72.470-0 | 405-2545133/2005 | R$ | 109,10 | 15012002 | 5787/2005/SB |
| PROGRESSO COMERCIO E INDUSTRIA DE MAQUINAS LTDA | 72.470-0 | 405-2545134/2005 | R$ | 119,30 | 15022002 | 5787/2005/SB |
| PROGRESSO COMERCIO E INDUSTRIA DE MAQUINAS LTDA | 72.470-0 | 405-2545135/2005 | R$ | 70,00 | 15032002 | 5787/2005/SB |
| PROGRESSO COMERCIO E INDUSTRIA DE MAQUINAS LTDA | 72.470-0 | 405-2545136/2005 | R$ | 24,00 | 15042002 | 5787/2005/SB |
| PROGRESSO COMERCIO E INDUSTRIA DE MAQUINAS LTDA | 72.470-0 | 405-2545137/2005 | R$ | 31,00 | 15052002 | 5787/2005/SB |
| PROGRESSO COMERCIO E INDUSTRIA DE MAQUINAS LTDA | 72.470-0 | 405-2545138/2005 | R$ | 40,00 | 15062002 | 5787/2005/SB |
| PROGRESSO COMERCIO E INDUSTRIA DE MAQUINAS LTDA | 72.470-0 | 405-2545139/2005 | R$ | 45,00 | 15072002 | 5787/2005/SB |
| PROGRESSO COMERCIO E INDUSTRIA DE MAQUINAS LTDA | 72.470-0 | 405-2545140/2005 | R$ | 70,50 | 15082002 | 5787/2005/SB |
| PROGRESSO COMERCIO E INDUSTRIA DE MAQUINAS LTDA | 72.470-0 | 405-2545141/2005 | R$ | 91,96 | 15092002 | 5787/2005/SB |
| PROGRESSO COMERCIO E INDUSTRIA DE MAQUINAS LTDA | 72.470-0 | 405-2545142/2005 | R$ | 69,41 | 15102002 | 5787/2005/SB |
| PROGRESSO COMERCIO E INDUSTRIA DE MAQUINAS LTDA | 72.470-0 | 405-2545143/2005 | R$ | 46,00 | 15112002 | 5787/2005/SB |
| PROGRESSO COMERCIO E INDUSTRIA DE MAQUINAS LTDA | 72.470-0 | 405-2545144/2005 | R$ | 46,50 | 15122002 | 5787/2005/SB |
| PROGRESSO COMERCIO E INDUSTRIA DE MAQUINAS LTDA | 72.470-0 | 405-2545145/2005 | R$ | 38,00 | 15012003 | 5787/2005/SB |
| PROGRESSO COMERCIO E INDUSTRIA DE MAQUINAS LTDA | 72.470-0 | 405-2545146/2005 | R$ | 70,00 | 15032003 | 5787/2005/SB |
| PROGRESSO COMERCIO E INDUSTRIA DE MAQUINAS LTDA | 72.470-0 | 405-2545147/2005 | R$ | 68,00 | 15042003 | 5787/2005/SB |
| PROGRESSO COMERCIO E INDUSTRIA DE MAQUINAS LTDA | 72.470-0 | 405-2545148/2005 | R$ | 112,00 | 15052003 | 5787/2005/SB |
| PROGRESSO COMERCIO E INDUSTRIA DE MAQUINAS LTDA | 72.470-0 | 405-2545149/2005 | R$ | 98,00 | 15062003 | 5787/2005/SB |
| PROGRESSO COMERCIO E INDUSTRIA DE MAQUINAS LTDA | 72.470-0 | 405-2545150/2005 | R$ | 108,00 | 15072003 | 5787/2005/SB |
| PROGRESSO COMERCIO E INDUSTRIA DE MAQUINAS LTDA | 72.470-0 | 405-2545151/2005 | R$ | 76,00 | 15082003 | 5787/2005/SB |
| PROJECAO CURSOS S/C LTDA | 88.300-0 | 701-2544485/2005 | R$ | 46,14 | 21062005 | 31/2005/SB |
| PROJECAO CURSOS S/C LTDA | 88.300-0 | 701-2545614/2005 | R$ | 184,60 | 21062005 | 31/2005/SB |
| PROLISENA PRODUTOS PARA LIMPESA LTDA ME | 7.104-8 | 707-2545540/2005 | R$ | 778,21 | 21062005 | 11379/1989/SB |
| QUINTA DA BACALHOA RESTAURANTES LTDA | 152.175-6 | 701-2544451/2005 | R$ | 46,14 | 21062005 | 31/2005/SB |
| R MELINO LTDA ME | 136.815-0 | 406-2545468/2005 | R$ | 46,14 | 21062005 | 53/2005/SB |
| R.A.T. REPRESENTACOES COMERCIAIS LTDA | 158.243-7 | 406-2546087/2005 | R$ | 46,16 | 21062005 | |
| RAFAEL RENNA | 158.231-3 | 406-2546075/2005 | R$ | 69,21 | 21062005 | |
| REGINA M F DA SILVA E CIA LTDA | 6.900-0 | 707-2545529/2005 | R$ | 1.522,57 | 21062005 | 150/1982/RR |
| RELOJOARIA SANTIAGO LTDA | 11.558-4 | 707-2545528/2005 | R$ | 473,12 | 21062005 | 1971/1987/RR |
| REMNO EQUIPAMENTOS E MAQUINAS LTDA | 013.037.084.000 | 908-2545250/2005 | R$ | 28,05 | 15022002 | 53/2005/SB |
| RENATO DORNELLAS CARVALHO | 158.212-7 | 406-2546056/2005 | R$ | 69,21 | 21062005 | |
| RENATO LORENZO MARQUES EPP | 158.247-0 | 406-2546091/2005 | R$ | 692,24 | 21062005 | |
| RENTAL CENTER LTDA | 013.037.084.000 | 908-2545049/2005 | R$ | 10,25 | 15012002 | 53/2005/SB |
| RENTAL CENTER LTDA | 013.037.084.000 | 908-2545063/2005 | R$ | 8,80 | 15022002 | 53/2005/SB |
| RENTAL CENTER LTDA | 013.037.084.000 | 908-2545065/2005 | R$ | 18,36 | 15052002 | 53/2005/SB |
| RENTALCENTER COMERCIO E LOC DE BENS MOVEIS LTDA | 35.410-4 | 704-2546445/2005 | R$ | 1.141,47 | 21062005 | 53/2005/SB |
| RENTALCENTER COMERCIO E LOC.DE BENS MOVEIS LTDA | 35.410-4 | 405-2546442/2005 | R$ | 492,50 | 15012002 | 53/2005/SB |
| RENTALCENTER COMERCIO E LOC.DE BENS MOVEIS LTDA | 35.410-4 | 405-2546443/2005 | R$ | 450,31 | 15022002 | 53/2005/SB |
| RENTALCENTER COMERCIO E LOC.DE BENS MOVEIS LTDA | 35.410-4 | 405-2546444/2005 | R$ | 516,73 | 15032002 | 53/2005/SB |
| RICHARD RITTERBECK | 620.102.119.000 | 101-2544744/2005 | R$ | 152,39 | 21062005 | 238/2003/RG |
| RITMOCORDIS SERVICOS MEDICOS SOCIEDADE SIMPL LTD | 140.924-7 | 406-2545933/2005 | R$ | 46,16 | 21062005 | |
| RITMOCORDIS SERVICOS MEDICOS SOCIEDADE SIMPL LTD | 140.924-7 | 406-2545939/2005 | R$ | 92,32 | 21062005 | |
| ROBERTO JOSE DOS SANTOS | 007.020.011.000 | 101-2545187/2005 | R$ | 6.095,88 | 21062005 | 5119/1997/SB |
| ROCAR BLOQUEADORES VIA SATELITE LTDA. ME | 147.041-8 | 406-2545477/2005 | R$ | 69,21 | 21062005 | 53/2005/SB |
| ROCHA SUPORTE TECNICO LTDA - ME | 158.245-3 | 406-2546089/2005 | R$ | 92,32 | 21062005 | |
| RODRIGO BERTAZO | 158.125-2 | 406-2545970/2005 | R$ | 80,76 | 21062005 | |
| RODRIGO NUNES NAKAMURA | 158.261-5 | 406-2546105/2005 | R$ | 57,68 | 21062005 | |
| ROSA CARRO TRANZILLO | 010.003.021.005 | 101-2545485/2005 | R$ | 52,30 | 21062005 | 2003/2003/SB |
| ROSANGELA DE SOUZA E SILVA | 144.252-0 | 406-2545475/2005 | R$ | 184,60 | 21062005 | 53/2005/SB |
| ROSELAINE PETERKA DA SILVA | 158.158-9 | 406-2546003/2005 | R$ | 80,76 | 21062005 | |
| ROSEMEIRE APARECIDA LUNARDI | 158.160-0 | 406-2546005/2005 | R$ | 69,21 | 21062005 | |
| ROSERLANIA BESERRA MESQUITA | 158.106-6 | 406-2545952/2005 | R$ | 69,21 | 21062005 | |
| ROZENILDO NOVAIS DOS SANTOS | 158.131-7 | 406-2545976/2005 | R$ | 69,21 | 21062005 | |
| S.M. SANTANA REPRESENTACOES - ME | 158.262-3 | 406-2546106/2005 | R$ | 46,16 | 21062005 | |
| SALOMAO PEREIRA DOS SANTOS - ME | 158.239-9 | 406-2546083/2005 | R$ | 369,20 | 21062005 | |
| SAMIR SAHADE | 005.035.008.000 | 101-2545186/2005 | R$ | 882,96 | 21062005 | 7844/1995/SB |
| SANDRA FERREIRA RODRIGUES | 158.260-7 | 406-2546104/2005 | R$ | 126,92 | 21062005 | |
| SANGEPATHI CENTRO DE ESTET.E PROD.DE BELEZA LTDA | 90.330-2 | 406-2545182/2005 | R$ | 46,14 | 21062005 | 53/2005/SB |
| SANTA PINATTI JEREZ | 027.005.132.115 | 101-2545202/2005 | R$ | 138,11 | 21062005 | 2911/2004/SB |
| SBC COMERCIO DE MATERIAIS ELETRICOS LTDA | 143.625-2 | 701-2545567/2005 | R$ | 46,14 | 21062005 | 31/2005/SB |
| SEBASTIAO IRIA | | 707-2544752/2005 | R$ | 35,08 | 21062005 | 10341/1999/SB |
| SERGIO ANTONIO DOS SANTOS | 158.155-4 | 406-2546000/2005 | R$ | 80,76 | 21062005 | |
| SERGIO FERNANDO ROQUE | 024.012.057.055 | 101-2546451/2005 | R$ | 103,85 | 21062005 | 17765/2004/SB |
| SERGIO GOMES VITAL ME | 141.528-0 | 701-2544460/2005 | R$ | 110,76 | 21062005 | 31/2005/SB |
| SERGIO GOMES VITAL ME | 141.528-0 | 701-2545539/2005 | R$ | 46,14 | 21062005 | 31/2005/SB |
| SEVERINO JOSE DOS SANTOS RUDGE RAMOS | 29.688-0 | 707-2545523/2005 | R$ | 1.072,03 | 21062005 | 1836/1984/RR |
| SHEILA PEREIRA DE OLIVEIRA ME | 127.583-6 | 704-2546118/2005 | R$ | 1.107,60 | 21062005 | 90/2005/SB |
| SHK COMERCIO E ADMINISTRACAO DE BENS LTDA | 96.610-0 | 701-2544455/2005 | R$ | 55,38 | 21062005 | 31/2005/SB |
| SILIANA BETINAZZI | 26.759-7 | 707-2545579/2005 | R$ | 234,85 | 21062005 | 1969/1997/RR |
| SILMARA DE BARROS FERREIRA | 124.377-2 | 406-2545842/2005 | R$ | 115,36 | 21062005 | 53/2005/SB |
| SILVIO ANDRADE DA SILVA | 158.259-3 | 406-2546103/2005 | R$ | 69,21 | 21062005 | |
| SILVIO JOSE DOS SANTOS | 158.228-3 | 406-2546072/2005 | R$ | 92,32 | 21062005 | |
| SIMONATO PARTICIPACOES S/S LTDA | 158.096-5 | 406-2545942/2005 | R$ | 553,80 | 21062005 | |
| SIMONE COELHO BRAGA | 158.105-8 | 406-2545951/2005 | R$ | 80,76 | 21062005 | |
| SINDICATO DOS METALURGICOS DO ABC | 001.062.015.000 | 101-2544713/2005 | R$ | 59,82 | 21062005 | 19795/1992/SB |
| SISCAD DESIGN LTDA-EPP | 55.584-3 | 406-2546448/2005 | R$ | 46,14 | 21062005 | 53/2005/SB |
| SONDA SUPERMERCADOS EXPORTACAO E IMPORTACAO LTDA | 006.117.022.000 | 704-2545467/2005 | R$ | 599.671,27 | 21062005 | 26969/2002/SB |
| SONIA REGINA PRIMITZ ALMEIDA ME | 18.612-0 | 707-2545519/2005 | R$ | 491,20 | 21062005 | 2872/1993/RR |
| SONIA YARA CENTURION MARCELLO | 16.539-5 | 707-2545518/2005 | R$ | 790,61 | 21062005 | 1904/1984/RR |
| SUELY NATALINA QUINTAN | 7.157-9 | 707-2545545/2005 | R$ | 666,04 | 21062005 | 1973/1987/RR |
| SUL AMERICA SEGURO SAUDE S.A | 150.021-0 | 406-2545480/2005 | R$ | 184,60 | 21062005 | 53/2005/SB |
| SUL BRASILEIRO SP CREDITO IMOBILIARIO S/A | 027.160.002.000 | 101-2545203/2005 | R$ | 8.980,68 | 21062005 | 1244/1999/SB |
| SUL BRASILEIRO SP CREDITO IMOBILIARIO S/A | 027.160.003.000 | 101-2545204/2005 | R$ | 10.276,56 | 21062005 | 1244/1999/SB |
| TANIA APARECIDA MARTINS DA SILVA | 620.514.016.000 | 101-2544751/2005 | R$ | 117,40 | 21062005 | 5020/2004/SB |
| TAPECARIA CAMARGO S/S LTDA - ME | 32.592-9 | 405-2546111/2005 | R$ | 226,62 | 15012005 | |
| TAPECARIA CAMARGO S/S LTDA - ME | 32.592-9 | 405-2546112/2005 | R$ | 226,62 | 15022005 | |
| TAPECARIA CAMARGO S/S LTDA - ME | 32.592-9 | 405-2546113/2005 | R$ | 226,62 | 15032005 | |
| TAPECARIA CAMARGO S/S LTDA - ME | 32.592-9 | 405-2546114/2005 | R$ | 226,62 | 15042005 | |
| TAPECARIA CAMARGO S/S LTDA - ME | 32.592-9 | 405-2546115/2005 | R$ | 226,62 | 15052005 | |
| TATIANA MARTINS | 158.265-8 | 406-2546109/2005 | R$ | 161,52 | 21062005 | |
| TAYO LAJES IND.COM.DE MAT.P/CONSTRUCAO LTDA- EPP | 14.149-6 | 406-2545841/2005 | R$ | 692,24 | 21062005 | 53/2005/SB |
| TECNOTESS TECNOLOGIA INFORMATICA LTDA EPP | 126.735-3 | 704-2545225/2005 | R$ | 738,40 | 21062005 | 90/2005/SB |
| TECTHEO INFORMATICA LTDA ME | 158.103-1 | 406-2545949/2005 | R$ | 184,60 | 21062005 | |
| TEREZINHA MIGUEL FUJIMOTO ME | 2.965-3 | 707-2545578/2005 | R$ | 213,41 | 21062005 | 21440/2003/SB |
| TEREZINHA VILELA | 031.075.057.000 | 101-2545206/2005 | R$ | 106,30 | 21062005 | 243/2005/SB |
| THIRRE PRODUCOES ARTISTICAS E MUSICAIS LTDA - ME | 158.183-0 | 406-2546027/2005 | R$ | 92,32 | 21062005 | |
| TODESCO BORTOLO | 521.301.089.000 | 101-2544727/2005 | R$ | 228,47 | 21062005 | 14499/1998/SB |
| TRADE WIZARDS COM.DE GAMES E MODELISMO LTDA-ME | 158.180-5 | 406-2546024/2005 | R$ | 346,12 | 21062005 | |
| TRANSZERO TRANSPORTADORA DE VEICULOS LTDA | 023.008.033.000 | 101-2545494/2005 | R$ | 1.846,44 | 21062005 | 16830/1991/SB |
| V S PENSAO LTDA ME | 125.405-7 | 701-2545556/2005 | R$ | 46,14 | 21062005 | 31/2005/SB |
| VALDIR GOMES DE ALMEIDA | 033.094.058.000 | 101-2545497/2005 | R$ | 73,83 | 21062005 | 16054/1988/SB |
| VALERIA TEIXEIRA PERES | 72.199-9 | 704-2545393/2005 | R$ | 230,75 | 21062005 | 90/2005/SB |
| VALTER SANTOS TEIXEIRA | 033.009.063.000 | 101-2545210/2005 | R$ | 79,20 | 21062005 | 8078/1989/SB |
| VANETE FARINHA SANTOS | 013.012.031.139 | 101-2545196/2005 | R$ | 112,95 | 21062005 | 327/2005/SB |
| VAZ SERVICOS DE NEFROLOGIA S/C LTDA | 110.420-9 | 704-2545744/2005 | R$ | 346,12 | 21062005 | 90/2005/SB |
| VERA MARIA AMERICANO MARTINS | 155.814-5 | 707-2545541/2005 | R$ | 1.790,00 | 21062005 | 14283/1985/SB |
| VITORIA EQUIPAMENTOS PARA CONSTR CIVIL LTDA | 158.257-7 | 406-2546101/2005 | R$ | 46,16 | 21062005 | |
| VIVALDO MARTINS DE OLIVEIRA | 158.118-0 | 406-2545963/2005 | R$ | 69,21 | 21062005 | |
| VOJ SERVICOS DE ORIENTACAO S/S LTDA | 158.202-0 | 406-2546046/2005 | R$ | 46,16 | 21062005 | |
| VYM - ENGENHARIA E CONSULTORIA SS LTDA | 158.250-0 | 406-2546094/2005 | R$ | 46,16 | 21062005 | |
| W.N. DOS SANTOS MERCADO - ME | 158.157-0 | 406-2546002/2005 | R$ | 253,84 | 21062005 | |
| WALDEMAR FRANCHINI | 511.401.003.000 | 101-2544723/2005 | R$ | 51,54 | 21062005 | 10104/2001/SB |
| WALDIR LUIZ DA SILVA | 158.139-2 | 406-2545984/2005 | R$ | 92,32 | 21062005 | |
| WALDIR OLIVEIRA CONCEICAO | 93.033-4 | 406-2545473/2005 | R$ | 69,21 | 21062005 | 53/2005/SB |
| WALDYR ALBERTO SUAREZ | 003.126.004.000 | 101-2545483/2005 | R$ | 138,46 | 21062005 | 8239/1996/SB |
| WALFREDO BOTTO ISBERNER | 521.501.066.000 | 101-2544733/2005 | R$ | 1.116,60 | 21062005 | 3562/2004/SB |
| WALTER ANTONIO PELLECCHIA | 620.301.037.000 | 101-2544749/2005 | R$ | 294,36 | 21062005 | 131/2001/RG |
| WALTER DOS ANJOS TEIXEIRA ME | 35.977-7 | 406-2545474/2005 | R$ | 415,32 | 21062005 | 53/2005/SB |
| WILLIAM TEZOTO RIBEIRO | 158.136-8 | 406-2545981/2005 | R$ | 161,52 | 21062005 | |
| WILSON PALUAN | 031.030.209.000 | 101-2545205/2005 | R$ | 174,40 | 21062005 | 12508/2004/SB |
| WILSON SANTANA DE MACEDO BEBIDAS - ME | 158.238-0 | 406-2546082/2005 | R$ | 184,60 | 21062005 | |
| YAEKO ARAQUI | 10.126-5 | 707-2545552/2005 | R$ | 356,25 | 21062005 | 2330/1978/RR |
| YU FU LIN | 620.400.041.000 | 101-2544750/2005 | R$ | 143,57 | 21062005 | 16/2004/RG |
| YUKIO KONO | 7.113-7 | 707-2545558/2005 | R$ | 819,60 | 21062005 | 1226/1971/RR |
| ZOZIMA TEOTONIO FIGUEIREDO DA SILVA | 024.028.003.000 | 707-2545670/2005 | R$ | 148,60 | 21062005 | 7460/2005/SB |

SF.1, 16 DE MAIO DE 2005
**JOSE LUIZ GAVINELLI** - DIRETOR DO DEPARTAMENTO DA RECEITA

# SECRETARIA DE FINANÇAS

## DEPARTAMENTO DO TESOURO

### SEÇÃO DE PARCELAMENTO DE DÉBITOS E ATENDIMENTO AO CONTRIBUINTE
### EDITAL DE NOTIFICAÇÃO SF. 202.2 Nº 17, DE 18 DE MAIO DE 2005.

Ficam os contribuintes abaixo relacionados "cientificados" do **DEFERIMENTO**, pelo Sr. Diretor do Departamento do Tesouro, do requerido por meio dos seus respectivos processos, e deverão comparecer no prazo de 10 (dez) dias a contar da publicação, na Seção de Parcelamento de Débitos e Atendimento ao Contribuinte na Secretaria de Finanças sita a Av. Kennedy, 1058 andar térreo, das 8h 30 às 17h. O não comparecimento implicará no arquivamento dos mesmos.

| Interessado | Assunto | Inscrição/Ligação de Água | Processo |
|---|---|---|---|
| José da Silva Tyszczenko | Revisão de Parcelamento | 009.040.021.000 | SB 04.927/2005 |
| Marcelo do Nascimento Arcanjo | Devolução de Quantia de Termo de Compromisso | 512.001612/55 | SB 09.906/2004 |
| Maria Janecia Pereira de Souza | Devolução de Quantia de Termo de Compromisso | 521.045.081.000 | SB 11.379/2004 |

Ficam os contribuintes abaixo relacionados "cientificados" do **INDEFERIMENTO,** pelo Sr. Diretor do Departamento do Tesouro, do requerido por meio dos seus respectivos processos, e deverão comparecer no prazo de 10 (dez) dias a contar da publicação, na Seção de Parcelamento de Débitos e Atendimento ao Contribuinte na Secretaria de Finanças sita a Av. Kennedy, 1058 andar térreo, das 8h 30 às 17h. O não comparecimento implicará no arquivamento dos mesmos.

| Interessado | Assunto | Inscrição/Ligação de Água | Processo |
|---|---|---|---|
| Maria Odete da Silva | Alteração de data de pagamento de IPTU | 026.088.054.086 | SB 08.256/2005 |
| Victor Manuel Cuevas Perlaza | Prazo para pagamento de Parcelamento | 001.007.007.052 | SB 07.913/2005 |

Fica a contribuinte abaixo relacionada "cientificada" do **INDEFERIMENTO,** pela Sra. Chefe da Seção de Parcelamento de Débitos e Atendimento ao Público, do requerido por meio do seu respectivo processo, e deverá comparecer no prazo de 10 (dez) dias a contar da publicação, na Seção de Parcelamento de Débitos e Atendimento ao Contribuinte na Secretaria de Finanças sita a Av. Kennedy, 1058 andar térreo, das 8h 30 às 17h. O não comparecimento implicará no arquivamento do mesmo.

| Interessado | Assunto | Inscrição/Ligação de Água | Processo |
|---|---|---|---|
| Neusa Osti dos Santos | Parcelamento de multa de trânsito | Alfabética | SB 07.573/2005 |

Fica o contribuinte abaixo relacionado **NOTIFICADO A COMPARECER** no prazo de 10 (dez) dias a contar da publicação, para esclarecimento quanto ao requerido por meio do seu respectivo processo, na Seção de Parcelamento de Débitos e Atendimento ao Contribuinte na Secretaria de Finanças sita à Av. Kennedy, 1058 andar térreo, das 8h 30 às 17h.

| Interessado | Assunto | Inscrição/Ligação de Água | Processo |
|---|---|---|---|
| Francisco Ariza | Parcelamento de IPTU | 031.086.010.000 | SB 06.992/2005 |

**EDUARDO DA SILVA ARRUDA** - Encarregado - SF. 202.2
**ROSIMEIRE A. M. VILLAROSA** - Chefe - SF.202
**ODAIR DALAROVERA** - Diretor - Departamento do Tesouro.


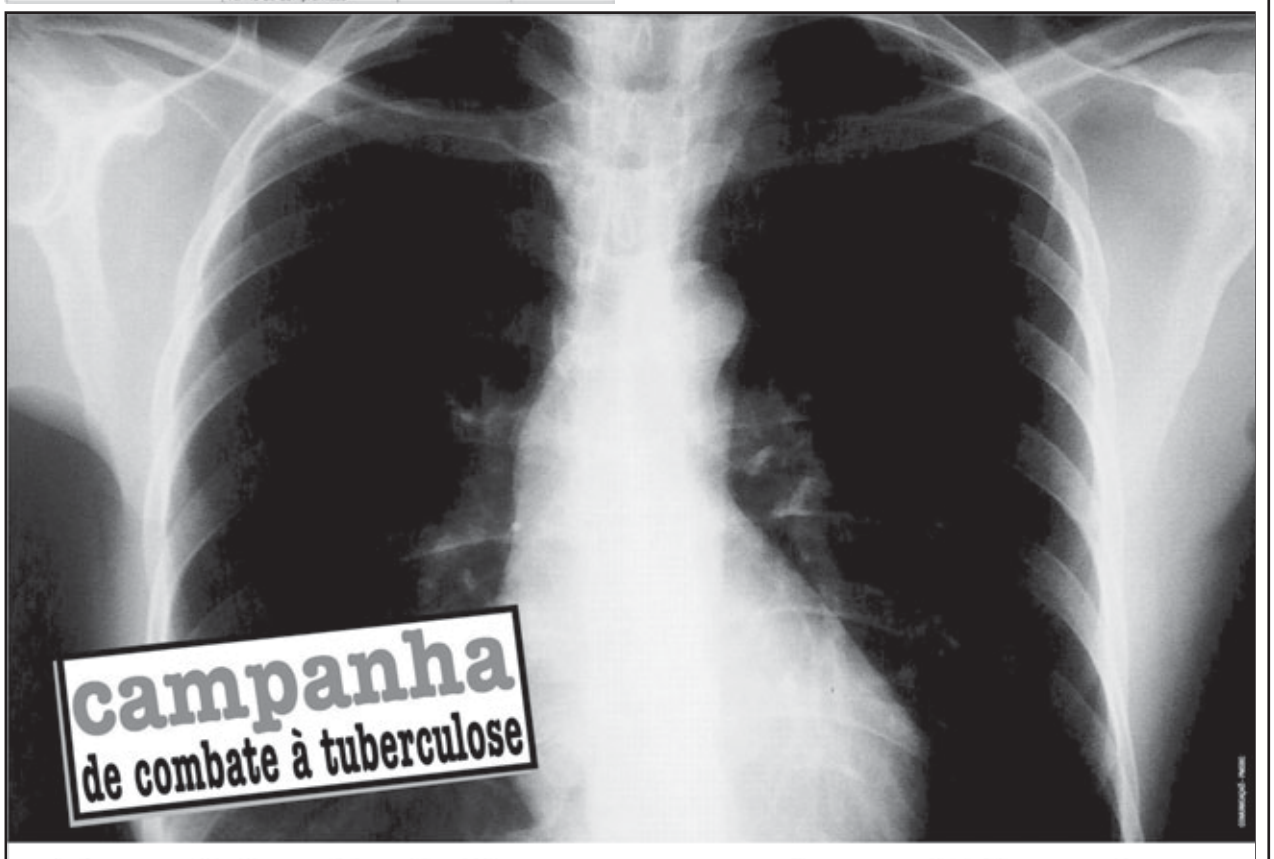


**Tosse há mais de 3 semanas pode ser Tuberculose**

**Procure a unidade de saúde mais perto de sua casa, pois Tuberculose tem cura!**

A Tuberculose é uma doença grave transmitida pelo ar. Seus sintomas são: tosse constante, suor noturno, perda de peso, falta de apetite ou febre no fim da tarde. A Prefeitura de São Bernardo do Campo oferece gratuitamente aos munícipes tratamento no Programa de Controle da Tuberculose, que funciona na Clínica de Especialidades Médicas (Av. Armando Ítalo Setti, 402 - fone: 4125-6535 / 4125-8980). Lá são realizadas consultas, medicamentos, além de tratamento supervisionado.

Desde 1997, quando foi implementado o Programa, a Prefeitura já recebeu dois prêmios e uma menção honrosa no Fórum Estadual da Tuberculose pelo alto índice de cura da doença (cerca de 85% dos pacientes foram curados). É a Prefeitura de São Bernardo investindo na prevenção da Tuberculose.

Programa de controle da tuberculose
SÃO BERNARDO DO CAMPO
"Uma janela para a vida"

PREFEITURA DE são bernardo
Orgulho de viver aqui
Secretaria de Saúde
www.saobernardo.sp.gov.br

# SECRETARIA DE OBRAS
## DEPARTAMENTO DE OBRAS PARTICULARES

### DIVISÃO DE APROVAÇÃO DE PROJETOS

### EDITAL Nº 55/2005

Tendo em vista o não atendimento do "comunique-se", ficam **INDEFERIDOS** os requerimentos feitos através dos processos abaixo relacionados. Cientificamos, ainda, que serão cobradas as taxas devidas, quando houver.

| PROCESSO | INTERESSADO |
|---|---|
| SB 6532/04 | MARIA JOSÉ CAMILO |
| SB 8190/05 | JADIR ALVES DE SOUZA |
| SB 4830/05 | JORGE NAHMATALAH OBEID |
| SB 8782/05 | ANTONIO DE PADUA AGUIAR BARROS |

SO.31, **Rosa M. N. Kamiya** - Oficial Administrativo, **Francisco Carlos R. Domingues** - Encarregado de Serviços, **Arqtº Carlos Donizetti das Neves** – Chefe de Divisão; **Arqtº João Capistrano de C. Neto** – Diretor de Obras Particulares.

### EDITAL 056/2005

Nos termos do artigo 25 do parágrafo 3º, item b, da Lei Municipal 180/69 e suas alterações, ficam os contribuintes abaixo relacionados **NOTIFICADOS** do lançamento da Taxa de Fiscalização de Obras, com vencimento para o dia 12/06/05.

| PROCESSO | CONTRIBUINTE | GAM Nº | VALOR R$ |
|---|---|---|---|
| 6196/04 | Luzia Barbosa Aguiar Cardoso | 3050777/2005 | 115,38 |
| 722/05 | Dorival Guinando Gonçalves | 3050776/2005 | 253,83 |
| 5735/05 | José Eduardo Leitão | 3050775/2005 | 138,45 |
| 691/03 | Benedita Aparecida T. Zoboli | 3050774/2005 | 253,83 |

SO-31, em 18 de maio de 2005, **Rosa M. N. Kamiya** - Oficial Administrativo, **Francisco Carlos Raimundo Domingues** - Encarregado de Serviços, **Arqtº Carlos Donizetti das Neves** - Chefe de Divisão - SO-31, **Arqtº João C. de Castro Neto** - Diretor SO-3

### EDITAL Nº57/2005

Nos termos do artigo 25 parágrafo 3º, item b, da Lei Municipal nº 1802/69 e suas alterações, ficam os contribuintes abaixo relacionados **NOTIFICADOS** do lançamento da Taxa de Fiscalização de Obras, com vencimento para o dia 30/05/2005

| PROCESSO | CONTRIBUINTE | GAM N. | VALOR R$ |
|---|---|---|---|
| SB-15989/1992 | MILTON MOURA | 3050747 | 278.96 |
| SB- 8621/2005 | AILTON DEGERING | 3050749 | 1515.89 |
| SB-16534/2004 | JOVENIL DE FREITAS | 3050750 | 452.77 |
| SB- 6026/2005 | ADENILDO MARQUES DA SILVA E SIMONE ANDRADE DE CARMARGO SILVA | 3050751 | 1204.97 |
| SB-19116/2004 | RAIMUNDO MELO CAVALCANTI | 3050752 | 462.10 |
| SB-14246/2003 | JOSÉ ANTONIO PARREIRA | 3050753 | 1472.33 |
| SB- 3901/2005 | NACENZO COMERCIAL E IMÓVEIS LTDA | 3050754 | 16252.93 |
| SB- 7746/2005 | IDELSON DOS SANTOS | 3050756 | 1260.90 |
| SB- 7728/2005 | LUIS DE LIMA | 3050757 | 1252.62 |
| SB- 6719/2005 | DIRCEU MEDEIROS CAMPOS | 3050758 | 175.96 |
| SB- 6959/2005 | MARCO ANTONIO DE OLIVEIRA | 3050764 | 2162.37 |
| SB- 4059/2005 | JOÃO CARNEIRO DE SOUZA | 3050765 | 751.22 |
| SB- 7768/1997 | LUCIMAR DOS SANTOS MENDES | 3050766 | 845.80 |
| SB- 3681/2005 | JOSÉ CARLOS VISACRI | 3050767 | 677.85 |
| SB-11161/2004 | VEX MIDIA COMUNICAÇÃO VISUAL | 3050768 | 184.60 |
| SB- 4744/2005 | AMAURI MILTON MACHADO | 3050769 | 2062.73 |
| SB-14550/1993 | IGREJA DO EVANGELIO QUADRANGULAR | 3050770 | 3386.99 |
| SB- 4598/2000 | NICOLAS BARREIRA GONZALEZ | 3050771 | 2982.89 |
| SB- 4961/1995 | IVANI LOZANO PIVETA | 3050773 | 380.81 |
| SB- 2382/1996 | CONDOMÍNIO CASTELO DE CHEVALIER | 3050778 | 665.91 |
| SB- 4613/2005 | ESPÓLIO DE PEDRO PINTO DE OLIVEIRA | 3050779 | 275.04 |
| SB- 5274/2005 | IZAURA BIANCHINI FARIA E OUTROS | 3050781 | 310.13 |
| SB- 6524/2005 | CATIA NOVELLI GAMBA SUTTO | 3050782 | 763.31 |
| SB- 6075/2005 | SÉRGIO SHIITI OKAMOTO | 3050783 | 1207.11 |

SO.31, 18 de Maio de 2005, **Rosa M. N. Kamiya** - Oficial Administrativo , **Francisco Carlos Raimundo Domingues** - Encarregado de Serviços , **Arqto Carlos Donizetti das Neves** - Chefe de Divisão SO.31, **Arqto João C. de Castro Neto** - Diretor da SO.3

### SEÇÃO DE APROVAÇÃO DE HABITE-SE, CERTIDÕES E ALVARÁS DE FUNCIONAMENTO

### EDITAL Nº019/2005

Nos termos do artigo 25 parágrafo 3º, item b, da Lei Municipal nº 1802/69 e suas alterações, ficam os contribuintes abaixo relacionados **NOTIFICADOS** do lançamento da Taxa de Fiscalização de Obras, com vencimento para o dia 30/05/2005

| PROCESSO | CONTRIBUINTE | GAM N. | VALOR R$ |
|---|---|---|---|
| SB-19697/2002 | DIA BRASIL SOCIEDADE LIMITADA | 3061044 | 184.60 |
| SB- 6206/1996 | JACY FRANCISCO DE OLIVEIRA - ME | 3061045 | 92.30 |
| SB- 6213/2005 | ROBSON DA ROCHA MELLO | 3061047 | 187.19 |
| RR- 130/1994 | PRIDE ENGENHARIA E COMERCIO LTDA | 3061048 | 92.30 |
| SB-18861/2003 | INLUB COMERCIO E DISTRIBUICAO DE LUBIFICANTES LT | 3061049 | 92.30 |
| SB-10116/1994 | BAR E LANCHES VELOSO´S LTDA-ME | 3061050 | 92.30 |
| SB- 7497/1991 | THOME E CESSA COMERCIO DE COSMETICOS LTDA ME | 3061051 | 92.30 |
| RR- 2397/1989 | MAXMODAL TRANSPORTE INTERMODAL LTDA | 3061052 | 276.90 |
| SB-17725/2002 | JOAO IUNES DE SEQUEIRA | 3061053 | 138.45 |
| SB- 9185/2004 | NADIR CONCEICAO DE OLIVEIRA LIMA | 3061054 | 138.45 |
| SB- 5955/1997 | SMILE CARE CLINICA ODONTOLOGICA LTDA. | 3061055 | 92.30 |
| SB- 549/1991 | GEMINIS CLINIC GINASTICA ESTETICA S/C LTDA - ME. | 3061056 | 184.60 |
| SB-19449/2003 | CENTRO EDUCACAO INFANTIL LAPIS DE COR LTDA - M | 3061057 | 184.60 |
| SB- 5195/1995 | DROGARIA BERRO E ALVES LTDA - ME. | 3061058 | 184.60 |
| SB- 7006/1997 | RICARDO LAMBERT | 3061059 | 415.35 |
| SB-20699/2004 | EDUIR DEL GRANDE | 3061060 | 415.35 |
| RR- 265/1994 | M.R.DOS SANTOS FERNANDES VESTUARIO ME | 3061061 | 92.30 |
| SB- 3784/1995 | ODAIR DASSI | 3061062 | 138.45 |
| SB-13816/1988 | MONTSERRAT COMERCIAL IMPORTADORA E EXPORTADORA L | 3061063 | 92.30 |
| SB- 8018/2000 | JOSE MARIA RAMOS | 3061064 | 138.45 |
| RR- 1137/2000 | W. TATTOO E PIERCING LTDA - ME | 3061065 | 276.90 |
| SB-12553/2002 | ROBERTO RODRIGUES E OUTROS | 3061066 | 138.45 |
| SB- 6882/2005 | NEIUZA MARIA SAITO | 3061068 | 92.30 |
| SB- 1121/1994 | TUNEO KATAGIRI | 3061069 | 923.00 |
| SB- 4712/2005 | SAO PEDRO JESATCA COMERCIO DE CONVENIENCIAS LTDA | 3061070 | 92.30 |
| SB- 702/1993 | SANTA HELENA ASSISTENCIA MEDICA S/A | 3061071 | 92.30 |
| SB-16742/2003 | VIVIAN CRISTINA MARQUESE GALFARO | 3061072 | 92.30 |
| SB- 2570/1993 | VINITHY ASSESSORIA CONSULTORIA CONTABIL EMPRESAR | 3061073 | 92.30 |
| SB- 2389/1995 | LANCHONETE HAWAI DE SAO BERNARDO DO CAMPO LTDA | 3061074 | 92.30 |
| SB- 1427/1999 | TROPIC'S COMERCIAL LTDA | 3061075 | 92.30 |
| RR- 2308/2000 | TECTHEO INFORMATICA LTDA ME | 3061076 | 92.30 |
| SB- 6702/2005 | ESPOLIO DE MARIA CLEMENTE SANTO ASCENCAO E OUTRO | 3061077 | 356.83 |
| SB- 6701/2005 | ESPOLIO DE MARIA CLEMENTE SANTO ASCENCAO E OUTRO | 3061078 | 165.13 |
| SB-14124/1988 | JOSE EDUARDO RAMAO | 3061079 | 92.30 |
| SB-14144/1988 | EMILIO DE FINA JUNIOR | 3061080 | 92.30 |
| SB-14124/1988 | ROBERTO BERINGER GINECOLOGIA E OBSTETRICIA S/C L | 3061081 | 92.30 |
| SB-12124/1988 | METODO ASSESSORIA EMPRESARIAL LTDA | 3061082 | 92.30 |
| SB-14124/1988 | INOVACAO CONSULTORIA EM RECURSOS HUMANOS LTDA | 3061083 | 92.30 |
| SB-14124/1988 | MAGNUM SERVICOS EMPRESARIAIS LTDA | 3061084 | 92.30 |
| SB-14124/1988 | MED PREVI-GESTAO OCUPACIONAL LTDA | 3061085 | 92.30 |
| SB-14124/1988 | FLUXO CLINICA MEDICA ESPECIALIZADA S/S LTDA | 3061086 | 92.30 |
| SB-14124/1988 | SISTEMA ODONTOLOGICO INTEGRADO S/C LTDA | 3061087 | 92.30 |
| SB-14124/1988 | ROBERTO BERINGER GINECOLOGIA OBSTETRICIA S/C LTD | 3061088 | 92.30 |
| SB-14124/1988 | CLINICA DRA MEIRY YANAZE S/C LTDA | 3061089 | 92.30 |
| SB-13965/1988 | FININVEST S/A NEGOCIOS DE VAREJO | 3061090 | 184.60 |
| SB-15858/1988 | LACTICINIOS DO VELHINHO LTDA - ME | 3061091 | 92.30 |
| RR- 1718/1989 | BORGES E LIMA S/C - ASSESSORIA TRABALHISTA | 3061092 | 92.30 |
| SB- 5400/2005 | OSMAR BICUDO | 3061093 | 138.45 |
| SB- 5694/2005 | JOSE AMARO DOS REIS | 3061094 | 150.28 |
| SB- 8739/1991 | TRANSPORTADORA SANTA MARIA LTDA | 3061095 | 461.50 |
| SB- 7847/2000 | IGREJA UNIVERSAL DO REINO DE DEUS | 3061096 | 276.90 |
| SB-11547/2004 | SPEEDSON COMERCIO INSTAL. DE PECAS E ACESSORIOS | 3061097 | 92.30 |
| SB- 1198/2005 | JOAO GONCALVES DA CRUZ | 3061098 | 178.44 |
| SB- 7252/2005 | RITA ADRIANA SARNI E OUTROS | 3061099 | 184.81 |
| RG- 304/1986 | JOSE HENRIQUE | 3061100 | 184.65 |
| SB-19004/2004 | GILBERTO GOUVEIA MARTINS | 3061101 | 138.45 |
| SB-19004/2004 | GILBERTO GOUVEIA MARTINS | 3061102 | 138.45 |
| SB- 5672/1991 | SYSTEMGAS CONVERTEDORA E REQUALIFICADORA DE GAS | 3061103 | 92.30 |
| SB- 803/1994 | REDE PRE MEDICO CURSOS PREPARATORIOS LTDA | 3061104 | 92.30 |
| RG- 171/1990 | GLAMOUR SOCIEDADE COMERCIAL LTDA | 3061105 | 461.50 |
| SB- 5754/2005 | JURACI BATISTA DE BRITO | 3061106 | 347.31 |

SO.301.1, 18 de Maio de 2005, **UBIRATAN LOPES STEIMVACHER** - Agente de Obras Particulares , **Maria Aparecida de Carvalho Linari** - Encarregado de Expediente , **Arqta Maria de Lourdes Oliveira** - Chefe da SO.301, **Arqto João C. de Castro Neto** - Diretor da SO.3

# SECRETARIA DE OBRAS
## COMISSÃO DE ANÁLISE E DELIBERAÇÃO DE PROCESSOS E EXPEDIENTES DO EXTINTO DAE

### EDITAL 010/2005

**COMUNICAMOS**, aos interessados abaixo relacionados que os processos referentes a revisão de lançamento de **AVISO RECIBO DE ÁGUA E ESGOTO** foram decididos, pela , Comissão de Análise e Deliberação de Processos e Expediente do Extinto DAE, conforme abaixo.
Retirar segunda via em um dos Postos de Atendimento do Departamento de Tesouro ,prazo de 10(dez) dias para efetuar pagamento nos Bancos autorizados.

| NOME | PROCESSO | DECISÃO |
|---|---|---|
| JOSE AUGUSTO DA SILVA | SB.019623/2002 | DEFERIDO |
| IVANILDE IZAURA DA SILVA | SB.016932/2003 | DEFERIDO |
| MASANORI SHIMIZU | SB.013027/1996 | DEFERIDO |
| MARCIA APARECIDA SCANTAMBURLO | SB.004395/2005 | DEFERIDO |
| ANNA MARIA SETTI D ANGELO | SB.015342/2000 | DEFERIDO |
| DENIS PEREIRA | SB.020122/2004 | DEFERIDO |
| ANGELA CHISTINA GONÇALVES | RR.000816/2001 | DEFERIDO |
| SANTO APARECIDO DE LIMA | SB.024555/2002 | INDEFERIDO |
| RIDLEY CARELI | SB.025488/2001 | INDEFERIDO |

**POUPATEMPO - SBC**- Rua Nicolau Filizola Nº 100 –Centro –São Bernardo do Campo

CADPEED, em 16 de Maio de 2005, **MIRIAN CARLOS DE OLIVEIRA** – Agente de Saneamento Básico, **ENGº WALLACE NASCIMENTO**- Coordenador da CADPEED

### EDITAL 011/2005

Nos termos da legislação vigente, **COMUNICAMOS**, que os processos requeridos para **vistas** encontram-se à disposição do respectivo interessado na Comissão de Análise e Deliberação de Processos e Expedientes do Extinto DAE sito à rua Giácomo Versolato, 150 Bairro Nova Petrópolis SBCampo, no prazo máximo de **15 (quinze) dias**. O não comparecimento implicará em arquivamento do processo e demais consequências legais advindas do fato.

| NOME | PROCESSO |
|---|---|
| MANUEL RODRIGUES ALVES | SB.002391/2002 |
| VILMA MARIA MENDES | SB.007698/2005 |
| CLAUDIO CORDEIRO GOUVEIA | SB.007491/2005 |

CADPEED, em 16 de Maio de 2005, **MIRIAN CARLOS DE OLIVEIRA** – Agente de Saneamento Básico, **ENGº- WALLACE NASCIMENTO**- Coordenador da CADPEED

# SECRETARIA DE SERVIÇOS URBANOS
## GABINETE DO SECRETÁRIO

### EDITAL Nº 014/2005

**PROCESSO INDEFERIDO**
SB-14746/03 Santa Saes Salviano
**Assunto: Cópia do abaixo assinado solicitando a remoção da banca de jornais, livros e revistas na Rua Marechal Deodoro, 635 – Praça Santa Filomena.**

GSU., 18 de maio de 2005
**Engº. LUIS CARLOS RUBIN**
Secretário de Serviços Urbanos

# SECRETARIA DE SERVIÇOS URBANOS
## DEPARTAMENTO DE SERVIÇOS DIVERSOS

### EDITAL 017/2005

NOS TERMOS DO ARTIGO 25, PARAGRAFO TERCEIRO, ITEM 1, ALINEA B, DA LEI MUNICIPAL 1802/69 E SUAS ALTERACOES FICAM OS CONTRIBUINTES ABAIXO RELACIONADOS, NOTIFICADOS DOS SEGUINTES LANCAMENTOS :

| NOME | INSCRICAO <IMOBI/MOBIL> | COD-AVISO/EXE | VALOR TOTAL DO LANCAMENTO | VENCTO | NUMERO DO PROCESSO |
|---|---|---|---|---|---|
| ACRISIO QUIROZ DE LIMA | | 708-2545825/2005 | R$ 136,00 | 21062005 | 9255/2004/SB |
| ADAMASTOR ALEXANDRE GINO | | 708-2545378/2005 | R$ 398,28 | 21062005 | 3000/1990/RR |
| ADELAIDE NATIVIDADE F PIRES | | 708-2545367/2005 | R$ 215,28 | 21062005 | 1809/1994/RR |
| ADELAR MENDES CAMPOS | | 708-2544623/2005 | R$ 136,00 | 21062005 | 12815/2002/SB |
| ADRIANA YOSHIE MAEDA | | 708-2545171/2005 | R$ 336,28 | 21062005 | 13892/2002/SB |
| ADRIZYL RESINAS SINTETICAS S/A | 013.023.035.000 | 704-2544530/2005 | R$ 2.688,92 | 20062005 | |
| AFONSO DOS SANTOS MACHADO | | 708-2545696/2005 | R$ 182,16 | 21062005 | 6941/2004/SB |
| AGAPITO ALVES DA SILVA | | 708-2545833/2005 | R$ 136,00 | 21062005 | 9951/2004/SB |
| AGOSTINHO VALERIO GANCALVES | 003.024.014.000 | 704-2544454/2005 | R$ 405,62 | 20062005 | |
| AGOSTINHO VALERIO GONCALVES | 003.024.015.000 | 704-2544452/2005 | R$ 405,62 | 20062005 | |
| AGOSTINHO VALERIO GONCALVES | 003.024.016.000 | 704-2544456/2005 | R$ 405,62 | 20062005 | |
| AGOSTINHO VALERIO GONCALVES | 003.024.017.000 | 704-2544458/2005 | R$ 388,71 | 20062005 | |
| AGOSTINHO VALERIO GONCALVES | 003.024.013.000 | 704-2544459/2005 | R$ 513,78 | 20062005 | |
| AIDA MARIA BORGES VETTORI | | 708-2545388/2005 | R$ 336,28 | 21062005 | 15519/2002/SB |
| AIKO SATO | | 708-2545167/2005 | R$ 398,28 | 21062005 | 19490/2003/SB |
| ALBINO MORASSI | 023.008.014.000 | 704-2544433/2005 | R$ 169,01 | 20062005 | |
| ALCEU TAVARES DOS SANTOS | | 708-2545830/2005 | R$ 136,00 | 21062005 | 1431/2004/SB |
| ALCIDES JOAO ROCCO | | 708-2545170/2005 | R$ 458,28 | 21062005 | 19488/2003/SB |
| ALEXANDRE DAVID FERRARI RODRIGUES | | 708-2545749/2005 | R$ 136,00 | 21062005 | 6920/2004/SB |
| ALEXANDRE FAUNE GALINDO | | 708-2545274/2005 | R$ 398,28 | 21062005 | 16306/2002/SB |
| ALGODOEIRA LANTIERI LTDA | 023.001.069.000 | 704-2544432/2005 | R$ 169,01 | 20062005 | |
| ALGODOEIRA LANTIERI LTDA | 023.001.069.000 | 704-2544795/2005 | R$ 5.083,77 | 20062005 | |
| ALICE AQUIKO SUZUKI | | 708-2545384/2005 | R$ 458,28 | 21062005 | 3671/1991/RR |
| ALMIR SAMPAIO LEITE FILHO | | 708-2546240/2005 | R$ 136,00 | 21062005 | 8912/2004/SB |
| ALTA MARIA DA SILVA | | 708-2544626/2005 | R$ 136,00 | 21062005 | 13730/2002/SB |
| AMADEU JOAO RODRIGUES | | 708-2546125/2005 | R$ 274,48 | 21062005 | 2280/2002/SB |
| AMARO LOPES DA SILVA | | 708-2544586/2005 | R$ 46,14 | 21062005 | 8944/2002/SB |
| AMAURI MACEDO | | 708-2545046/2005 | R$ 215,28 | 21062005 | 19989/2002/SB |
| AMERICO TAVARES DOS SANTOS | | 708-2545351/2005 | R$ 136,00 | 21062005 | 23644/2002/SB |
| AMICO SAUDE LTDA | 40.401-2 | 704-2544771/2005 | R$ 169,02 | 20062005 | |
| ANA LINDALVA DUARTE | | 708-2545779/2005 | R$ 46,14 | 21062005 | 7660/2004/SB |
| ANA LUCIA FERREIRA DOS SANTOS | | 708-2544843/2005 | R$ 46,14 | 21062005 | 1785/2003/SB |
| ANDRE DEMARCHI | 023.007.024.000 | 704-2544436/2005 | R$ 169,01 | 20062005 | |
| ANDREIA APARECIDA MONTEIRO SILVA | | 708-2545753/2005 | R$ 182,16 | 21062005 | 8269/2004/SB |
| ANDREOTTA PROPAGANDA LTDA | 154.094-7 | 704-2544556/2005 | R$ 169,02 | 20062005 | |
| ANDREOTTA PROPAGANDA LTDA | 154.094-7 | 704-2544558/2005 | R$ 169,02 | 20062005 | |
| ANDREOTTA PROPAGANDA LTDA | 154.094-7 | 704-2544559/2005 | R$ 169,02 | 20062005 | |
| ANDREOTTA PROPAGANDA LTDA | 154.094-7 | 704-2544790/2005 | R$ 169,02 | 20062005 | |
| ANGELO CAMILLO | | 708-2545271/2005 | R$ 398,28 | 21062005 | 12759/2002/SB |
| ANTONIA MARIA DA ROCHA LIMA | | 708-2546354/2005 | R$ 136,00 | 21062005 | 15342/2004/SB |
| ANTONIA MARIA DA SILVA | | 708-2545511/2005 | R$ 136,00 | 21062005 | 8967/2003/SB |
| ANTONIO AIRTON VIEIRA | | 708-2546211/2005 | R$ 136,00 | 21062005 | 9451/2004/SB |
| ANTONIO CARLOS LADEIRA | | 708-2544614/2005 | R$ 182,16 | 21062005 | 6434/2002/SB |
| ANTONIO FAUNE GALINDO | | 708-2545164/2005 | R$ 458,28 | 21062005 | 499/1985/SB |
| ANTONIO GONZALES LOPES FILHO | | 708-2545266/2005 | R$ 458,28 | 21062005 | 2444/1991/RR |
| ANTONIO LUIZ DOS REIS | | 708-2545259/2005 | R$ 398,28 | 21062005 | 19481/2003/SB |
| ANTONIO MAGNANI | 017.002.015.000 | 704-2544513/2005 | R$ 253,51 | 20062005 | |
| ANTONIO MANUEL DA SILVA | | 708-2544869/2005 | R$ 136,00 | 21062005 | 150/2003/SB |
| ANTONIO MASSAO SUZUKI | | 708-2545654/2005 | R$ 458,28 | 21062005 | 14062/2002/SB |
| ANTONIO PEREIRA DA SILVA NETO | 006.068.012.000 | 704-2544448/2005 | R$ 405,62 | 20062005 | |
| ANTONIO RICARDO PUERTAS CABA | | 708-2545402/2005 | R$ 398,28 | 21062005 | 11913/2003/SB |
| ANTONIO TEIXEIRA | | 708-2546349/2005 | R$ 136,00 | 21062005 | 8507/2004/SB |
| ANTONIO VENANCIO DA SILVA | 027.016.020.000 | 704-2544429/2005 | R$ 169,01 | 20062005 | |
| ANTONIO ZAPATEIRO CAMILLO | | 708-2545361/2005 | R$ 336,28 | 21062005 | 12760/2002/SB |
| APARECIDA LIPES DA SILVA | | 708-2545776/2005 | R$ 46,14 | 21062005 | 14436/2003/SB |
| ARLETE MARIA DE FATIMA | | 708-2546193/2005 | R$ 136,00 | 21062005 | 7447/2003/SB |
| ARTUR DOS SANTOS TAVARES | 013.026.027.000 | 704-2544537/2005 | R$ 253,52 | 20062005 | |
| ATITITUDE IMOVEIS LTDA | 95.7500 | 704-2544553/2005 | R$ 169,02 | 20062005 | |
| ATITITUDE IMOVEIS LTDA | 95.7500 | 704-2544554/2005 | R$ 169,02 | 20062005 | |
| ATITITUDE IMOVEIS LTDA | 95.7500 | 704-2544774/2005 | R$ 169,02 | 20062005 | |
| AUDENICE GONCALVES ROSA | | 708-2546365/2005 | R$ 136,00 | 21062005 | 9623/2004/SB |
| AUGUSTO SIMOES SALGUEIRO | | 708-2545082/2005 | R$ 153,28 | 21062005 | 19263/2003/SB |
| AUGUSTO YOSINARI KANASHIRO | | 708-2545099/2005 | R$ 153,28 | 21062005 | 19261/2003/SB |
| AURELINO CIRIACO DA SILVA | | 708-2546411/2005 | R$ 136,00 | 21062005 | 16733/2004/SB |
| BANCOL EMPREENDIMENTOS IMOBIL E COMERCIO LTDA | 030.018.026.000 | 704-2544509/2005 | R$ 451,58 | 20062005 | |
| BAR E LANCHES VELOSOS LTDA ME | 137.447-8 | 704-2544849/2005 | R$ 338,05 | 20062005 | |
| BENVINDA ALMEIDA DOS SANTOS | | 708-2546344/2005 | R$ 136,00 | 21062005 | 12737/2004/SB |
| BERNARDINO LUIZ ASPRON SIERRA | | 708-2545100/2005 | R$ 458,28 | 21062005 | 19260/2003/SB |
| BIG BANCA LTDA ME | 109.857-8 | 704-2544853/2005 | R$ 338,05 | 20062005 | |
| CACULA EMPREENDIMENTOS E CONSTRUCOES LTDA | 010.018.046.049 | 704-2544439/2005 | R$ 507,09 | 20062005 | |
| CARLA PAVANELLO OTICA ME | 151.332-0 | 704-2544794/2005 | R$ 169,02 | 20062005 | |
| CARLOS AKIO ORI | 028.010.001.000 | 704-2544517/2005 | R$ 442,80 | 20062005 | |
| CELIA MARIA CHAVES | 020.016.077.000 | 704-2544425/2005 | R$ 169,01 | 20062005 | |
| CELIA TOMIKO HATIDA | | 708-2545152/2005 | R$ 153,28 | 21062005 | 9829/2000/SB |
| CELINA ARODRIGUES PENA DE CARVALHO | | 708-2545828/2005 | R$ 46,14 | 21062005 | 15176/2004/SB |
| CELSO SATIRO NISHIMURA | | 708-2545288/2005 | R$ 458,28 | 21062005 | 14053/2002/SB |
| CEPAR PARTICIPACOES S/A | 027.001.026.000 | 704-2544519/2005 | R$ 2.028,10 | 20062005 | |
| CICERO SABINO ROSA | | 708-2545025/2005 | R$ 274,48 | 21062005 | 2342/2003/SB |
| CLAUDIA EIKO KIYAMA | | 708-2545375/2005 | R$ 215,28 | 21062005 | 14463/2002/SB |
| CLEIA BATISTA DO NASCIMENTO | | 708-2545463/2005 | R$ 136,00 | 21062005 | 10507/2003/SB |
| CLEIA PEREIRA CRISTAL MIQUILIM | | 708-2544803/2005 | R$ 46,14 | 21062005 | 18229/2002/SB |
| CLEIDE ALVES GOMES | | 708-2545782/2005 | R$ 46,14 | 21062005 | 7723/2004/SB |
| CLUBE DOS BANCARIOS DO BRASIL | 26.920-4 | 704-2544546/2005 | R$ 169,02 | 20062005 | |
| CLUBE DOS BANCARIOS DO BRASIL | 26.920-4 | 704-2544560/2005 | R$ 169,02 | 20062005 | |
| CLUBE DOS BANCARIOS DO BRASIL | 26.920-4 | 704-2544561/2005 | R$ 169,02 | 20062005 | |
| COBANSA CONSTRUTORA E INCORPORADORA LTDA | 003.121.001.000 | 704-2544823/2005 | R$ 12.221,33 | 20062005 | |
| COMERCIAL E ADMINISTRADORA ZILEO S/A | 004.028.007.000 | 704-2544805/2005 | R$ 676,03 | 20062005 | |
| COMERCIAL E ADMINISTRADORA ZILEO S/A | 004.028.006.000 | 704-2544818/2005 | R$ 676,03 | 20062005 | |
| CONSTRUTORA SAMMARONE LTDA | 002.021.011.000 | 704-2544419/2005 | R$ 338,01 | 20062005 | |
| CONSTRUTORA SAMMARONE LTDA | 002.021.010.000 | 704-2544420/2005 | R$ 338,01 | 20062005 | |
| CRISTIANE MICHIKO ISSOE | | 708-2545158/2005 | R$ 275,28 | 21062005 | 14136/2002/SB |
| CRISTIANO RODRIGUES GUEDES | | 708-2546235/2005 | R$ 182,16 | 21062005 | 11067/2003/SB |
| CURSO PROFITEC S/C LTDA | 12.944-5 | 704-2544416/2005 | R$ 169,02 | 20062005 | |
| CURSO PROFITEC S/C LTDA | 12.944-5 | 704-2544418/2005 | R$ 169,02 | 20062005 | |
| CURSO PROFITEC S/C LTDA | 12.944-5 | 704-2544551/2005 | R$ 169,02 | 20062005 | |
| DINALVA DE LIMA BERNARDINELI | | 708-2546123/2005 | R$ 46,14 | 21062005 | 10298/2004/SB |
| DIRCEU DE OLIVEIRA | | 708-2544609/2005 | R$ 135,80 | 21062005 | 7542/2002/SB |
| DIRCEU TEIXEIRA | 026.026.006.000 | 704-2544802/2005 | R$ 338,01 | 20062005 | |
| DONIZETI ALVES DE OLIVEIRA | | 708-2545298/2005 | R$ 275,28 | 21062005 | 19475/2003/SB |
| EDAR NOGUEIRA FARIAS | | 708-2546230/2005 | R$ 136,00 | 21062005 | 12736/2004/SB |
| EDGARD DE OLIVEIRA TORRES | 032.053.060.000 | 704-2544804/2005 | R$ 169,00 | 20062005 | |
| EDNILSON PEREIRA | | 708-2546351/2005 | R$ 136,00 | 21062005 | 12899/2004/SB |
| EDSON ZENSHIRO KAWAGOE | | 708-2545044/2005 | R$ 215,28 | 21062005 | 19502/2003/SB |
| EDUARDO PAULA BERARDI | 027.061.036.000 | 704-2544796/2005 | R$ 169,00 | 20062005 | |
| EGIVALDO NATALICIO DA SILVA | | 708-2545153/2005 | R$ 550,60 | 21062005 | 18182/1999/SB |
| ELEOMAR PEREIRA FAGUNDES | | 708-2545249/2005 | R$ 398,28 | 21062005 | 13647/2002/SB |
| ELIANA DOS SANTOS DE SOUZA | | 708-2544642/2005 | R$ 136,00 | 21062005 | 3039/2002/SB |
| ELIANA EVARISTO DE CARVALHO GOMES | | 708-2546352/2005 | R$ 136,00 | 21062005 | 13822/2004/SB |
| ELIAS SEVERINO DA SILVA | | 708-2544868/2005 | R$ 136,00 | 21062005 | 27269/2002/SB |
| ELINEIDE ANTONIA DE MORAES SILVA | | 708-2545175/2005 | R$ 477,60 | 21062005 | 19487/2003/SB |
| ELIS REGINA DE OLIVEIRA | | 708-2544616/2005 | R$ 46,14 | 21062005 | 10825/2002/SB |
| ELISEO GONZALES LOPES | | 708-2545656/2005 | R$ 398,28 | 21062005 | 1604/1994/RR |
| ELIZABETE RIBEIRO DE ANDRADE | | 708-2545263/2005 | R$ 275,28 | 21062005 | 3169/1990/RR |
| ELPIDIO FRANCISCO DOS SANTOS JUNIOR | 006.063.176.000 | 704-2544515/2005 | R$ 177,45 | 20062005 | |
| ELVIRA DA SILVA ANDRADE | | 708-2544542/2005 | R$ 136,00 | 21062005 | 1493/2002/SB |
| ELY MATOS BENTO | | 708-2546122/2005 | R$ 136,00 | 21062005 | 10179/2004/SB |
| EMIKO IKEDA | | 708-2545366/2005 | R$ 398,28 | 21062005 | 14057/2002/SB |
| EMPREENDIMENTOS IMOBILIARIOS NAGEL LTDA | 027.073.056.000 | 704-2544520/2005 | R$ 2.839,34 | 20062005 | |
| ENOQUE JERONIMO DE LIMA | | 708-2545313/2005 | R$ 182,16 | 21062005 | 4915/2003/SB |
| EPAMINONDAS ROSA DE CAMARGO | 021.048.067.000 | 704-2544423/2005 | R$ 338,01 | 20062005 | |
| ERALDO ANGELO DO NASCIMENTO | | 708-2545742/2005 | R$ 136,00 | 21062005 | 7540/2004/SB |
| ESPERANCA RODRIGUES | 024.004.037.000 | 704-2544798/2005 | R$ 338,01 | 20062005 | |
| EULADIO GABRIEL DE SOUZA | | 708-2545324/2005 | R$ 182,16 | 21062005 | 22463/2003/SB |
| EUNICE MENEZES SCHMIDT | | 708-2545628/2005 | R$ 182,16 | 21062005 | 14013/2002/SB |
| EVANILDA LUZIA DOS SANTOS | | 708-2545619/2005 | R$ 136,00 | 21062005 | 6074/2004/SB |
| FABIO ALEX PEREIRA SILVA | 006.081.024.000 | 704-2544840/2005 | R$ 926,16 | 20062005 | |

| | | | | | | |
|---|---|---|---|---|---|---|
| FABIO ROBERTO YOSHITANI | | 708-2545159/2005 | R$ | 336,28 | 21062005 | 941/1997/SB |
| FAZENDA DO ESTADO DE SAO PAULO | 023.008.015.000 | 704-2544434/2005 | R$ | 169,01 | 20062005 | |
| FERNANDO GARCIA CORSI | 135.962-2 | 704-2544442/2005 | R$ | 507,06 | 20062005 | |
| FERNANDO GOMES DUTRA | | 708-2546216/2005 | R$ | 184,60 | 21062005 | 10093/2004/SB |
| FERNANDO KOSBIAU | | 708-2545826/2005 | R$ | 92,28 | 21062005 | 8628/2004/SB |
| FINASA PROMOTORA DE VENDAS LTDA | 152.617-0 | 704-2544562/2005 | R$ | 169,02 | 20062005 | |
| FINASA PROMOTORA DE VENDAS LTDA | 152.617-0 | 704-2544563/2005 | R$ | 169,02 | 20062005 | |
| FINASA PROMOTORA DE VENDAS LTDA | 152.617-0 | 704-2544567/2005 | R$ | 169,02 | 20062005 | |
| FINASA PROMOTORA DE VENDAS LTDA | 152.617-0 | 704-2544568/2005 | R$ | 169,02 | 20062005 | |
| FINASA PROMOTORA DE VENDAS LTDA | 152.617-0 | 704-2544757/2005 | R$ | 169,02 | 20062005 | |
| FINASA PROMOTORA DE VENDAS LTDA | 152.617-0 | 704-2544758/2005 | R$ | 169,02 | 20062005 | |
| FINASA PROMOTORA DE VENDAS LTDA | 152.617-0 | 704-2544759/2005 | R$ | 169,02 | 20062005 | |
| FINASA PROMOTORA DE VENDAS LTDA | 152.617-0 | 704-2544761/2005 | R$ | 169,02 | 20062005 | |
| FINASA PROMOTORA DE VENDAS LTDA | 152.617-0 | 704-2544769/2005 | R$ | 169,02 | 20062005 | |
| FLAVIO PEREIRA DOS SANTOS | | 708-2544652/2005 | R$ | 136,00 | 21062005 | 8373/2002/SB |
| FLORA HIROSE HARAGUCHI | | 708-2545156/2005 | R$ | 458,28 | 21062005 | 1674/1996/RR |
| FLORIANO DA SILVA CACERES | | 708-2545624/2005 | R$ | 274,48 | 21062005 | 1139/2000/RR |
| FRANCISCA DE FATIMA SILVA | | 708-2545743/2005 | R$ | 136,00 | 21062005 | 7599/2004/SB |
| FRANCISCA MAURIZ DE SOUZA | | 708-2544763/2005 | R$ | 182,16 | 21062005 | 1135/2000/RR |
| FRANCISCO ARDUINO NETO | | 708-2544541/2005 | R$ | 182,16 | 21062005 | 6694/2002/SB |
| FRANCISCO GOMES DA SILVA | | 708-2545752/2005 | R$ | 136,00 | 21062005 | 8266/2004/SB |
| FRANCISCO JOSE DE CARVALHO | | 708-2545157/2005 | R$ | 550,60 | 21062005 | 19494/2003/SB |
| FRANCISCO NONATO DA SILVA | | 708-2546236/2005 | R$ | 182,16 | 21062005 | 5606/2003/SB |
| FRANCISCO XAVIER DE JESUS | | 708-2545778/2005 | R$ | 136,00 | 21062005 | 7658/2004/SB |
| GENALDO PIRES DOREA | | 708-2545773/2005 | R$ | 136,00 | 21062005 | 7296/2004/SB |
| GENECI ALVES DOS SANTOS | | 708-2546212/2005 | R$ | 136,00 | 21062005 | 9552/2004/SB |
| GERALDA RESENDE DE FREITAS SILVA | | 708-2545464/2005 | R$ | 136,00 | 21062005 | 10603/2003/SB |
| GERALDO NILO DE SIQUEIRA | | 708-2546389/2005 | R$ | 46,14 | 21062005 | 12286/2004/SB |
| GERSON PEIXE | 003.036.010.000 | 704-2544825/2005 | R$ | 388,71 | 20062005 | |
| GETULIO AGOSTINHO DA SILVA | | 708-2545050/2005 | R$ | 282,60 | 21062005 | 6951/1994/SB |
| GILBERTO MIRANDA | | 708-2545174/2005 | R$ | 336,28 | 21062005 | 3011/2003/SB |
| GISLENE APARECIDA ADAO | | 708-2545644/2005 | R$ | 336,28 | 21062005 | 23769/2001/SB |
| GRAZIA CANTAVENERA CAMBIANO | 029.128.014.000 | 704-2544450/2005 | R$ | 405,62 | 20062005 | |
| GUILHERMINO ISILDO ALMEIDA DIAS | | 708-2545048/2005 | R$ | 398,28 | 21062005 | 19500/2003/SB |
| HADYLTON MENDES DA SILVA | | 708-2545368/2005 | R$ | 458,72 | 21062005 | 1677/1996/RR |
| HAYDEE KEUTNEDJIAN | 024.061.070.000 | 704-2544526/2005 | R$ | 6.991,88 | 20062005 | |
| HELENA OBARA | | 708-2545403/2005 | R$ | 215,28 | 21062005 | 19975/2003/SB |
| HELIO RAMOS DOS SANTOS | | 708-2544619/2005 | R$ | 136,00 | 21062005 | 6503/2002/SB |
| HERCILIA MARIA HENRIQUE | | 708-2544430/2005 | R$ | 136,00 | 21062005 | 8490/2002/SB |
| HERMELINA PEREIRA DE SANTANA | | 708-2546355/2005 | R$ | 136,00 | 21062005 | 13889/2004/SB |
| HUI YANG CHIN HSIANG | 029.124.011.000 | 704-2544462/2005 | R$ | 1.153,98 | 20062005 | |
| ICUO SUEHARA | 012.040.029.000 | 704-2544533/2005 | R$ | 253,54 | 20062005 | |
| IOCO IEIRI MARUYAMA | | 708-2545086/2005 | R$ | 215,28 | 21062005 | 3003/2003/SB |
| IOLANDA CAVALCANTE PAIOLA | | 708-2545707/2005 | R$ | 136,00 | 21062005 | 7072/2002/SB |
| IONE FAGUNDES ROSA DALMEIDA | | 708-2546217/2005 | R$ | 136,00 | 21062005 | 10660/2004/SB |
| IRACEMA BEGIDO BATISTINI | | 708-2545730/2005 | R$ | 136,00 | 21062005 | 10198/2003/SB |
| IRINEU FLORIANO | | 708-2544643/2005 | R$ | 182,16 | 21062005 | 14258/2002/SB |
| IRIS ROCHA DA SILVA | | 708-2546228/2005 | R$ | 136,00 | 21062005 | 11077/2004/SB |
| ISIAS BERNARDES ALBES | | 708-2545832/2005 | R$ | 46,14 | 21062005 | 9522/2004/SB |
| IVETE SUMIKO KAWAGOE | | 708-2545101/2005 | R$ | 428,60 | 21062005 | 4088/1992/RR |
| IZABEL RIBEIRO SILVA | | 708-2545179/2005 | R$ | 336,28 | 21062005 | 17428/2002/SB |
| JAIR DE ALMEIDA | 004.069.003.000 | 704-2544506/2005 | R$ | 253,52 | 20062005 | |
| JAPAUTO COMERCIO DE MOTOCICLETAS LTDA | 154.314-8 | 704-2544550/2005 | R$ | 169,02 | 20062005 | |
| JKURANDY CONCEICAO DE OLIVEIRA | | 708-2544615/2005 | R$ | 136,00 | 21062005 | 9787/2002/SB |
| JOANA DARC CARDOSO DE CARVALHO | | 708-2545625/2005 | R$ | 182,16 | 21062005 | 6711/2002/SB |
| JOAO ARAGAKI | | 708-2545173/2005 | R$ | 490,60 | 21062005 | 17216/2003/SB |
| JOAO BARRETO DOS SANTOS | | 708-2545537/2005 | R$ | 182,16 | 21062005 | 11492/2003/SB |
| JOAO BATISTA DE FARIAS | | 708-2546222/2005 | R$ | 182,16 | 21062005 | 11687/2004/SB |
| JOAO CICERO DE MACEDO | | 708-2546229/2005 | R$ | 136,00 | 21062005 | 12021/2004/SB |
| JOAO FONSECA RIBEIRO | | 708-2545407/2005 | R$ | 275,28 | 21062005 | 19973/2003/SB |
| JOAO HERNANDES TORRES | | 708-2545834/2005 | R$ | 182,16 | 21062005 | 10113/2004/SB |
| JOAO JOSE DA COSTA | | 708-2545823/2005 | R$ | 136,00 | 21062005 | 7768/2004/SB |
| JOAO MENDES DE OLIVEIRA | | 708-2545261/2005 | R$ | 380,60 | 21062005 | 10961/1996/SB |
| JOAO PAULO RIBEIRO | | 708-2545649/2005 | R$ | 385,28 | 21062005 | 19969/2003/SB |
| JOAO RESENDE DA SILVA | | 708-2545635/2005 | R$ | 385,28 | 21062005 | 10956/1992/SB |
| JOAQUIM ANGELO MARTINS | | 708-2545360/2005 | R$ | 136,00 | 21062005 | 5626/2003/SB |
| JOAQUIM CARDOSO FAGUNDES | | 708-2545376/2005 | R$ | 153,28 | 21062005 | 1931/2002/SB |
| JOAQUIM MESSSIAS DO CARMO | | 708-2545675/2005 | R$ | 136,00 | 21062005 | 6553/2004/SB |
| JOEL CARDOSO DE CARVALHO | | 708-2545626/2005 | R$ | 182,16 | 21062005 | 6718/2002/SB |
| JORGE AP BONFIM | | 708-2545385/2005 | R$ | 398,28 | 21062005 | 2246/1989/SB |
| JOSE AILTON TEIXEIRA | | 708-2545553/2005 | R$ | 182,16 | 21062005 | 4193/2003/SB |
| JOSE ALMIR NUNES DA SILVA | | 708-2544649/2005 | R$ | 136,00 | 21062005 | 9820/2002/SB |
| JOSE ALVES DE OLIVEIRA | | 708-2546159/2005 | R$ | 274,48 | 21062005 | 7203/2004/SB |
| JOSE BORGES DOS SANTOS | | 708-2545163/2005 | R$ | 428,60 | 21062005 | 19492/2003/SB |
| JOSE CAMILO | | 708-2545154/2005 | R$ | 550,60 | 21062005 | 19496/2003/SB |
| JOSE CAMILO | | 708-2545377/2005 | R$ | 275,28 | 21062005 | 12762/2002/SB |
| JOSE CARLOS ANTUNES | | 708-2545691/2005 | R$ | 182,16 | 21062005 | 6925/2004/SB |
| JOSE CICEO DE SOUZA | | 708-2544579/2005 | R$ | 136,00 | 21062005 | 5232/2002/SB |
| JOSE DE MOURA CARVALHO | | 708-2545043/2005 | R$ | 136,00 | 21062005 | 3472/1990/RR |
| JOSE FERREIRA LOPES | | 708-2545177/2005 | R$ | 215,28 | 21062005 | 19486/2003/SB |
| JOSE FRANCISCO ALVES | | 708-2545546/2005 | R$ | 136,00 | 21062005 | 9907/2003/SB |
| JOSE GENIVAL DE SOUZA | | 708-2545042/2005 | R$ | 182,16 | 21062005 | 3522/2003/SB |
| JOSE IVANILDO DA SILVA | | 708-2545799/2005 | R$ | 136,00 | 21062005 | 8869/2004/SB |
| JOSE JAIR SUCIGAN | 003.130.058.000 | 704-2544532/2005 | R$ | 253,52 | 20062005 | |
| JOSE LAURINDO DE LIMA | | 708-2545701/2005 | R$ | 136,00 | 21062005 | 7157/2004/SB |
| JOSE LEANDRO SOBRINHO | | 708-2545439/2005 | R$ | 136,00 | 21062005 | 8919/2003/SB |
| JOSE MANOEL DA SILVA | | 708-2545258/2005 | R$ | 336,28 | 21062005 | 19482/2003/SB |
| JOSE MARIA D ALMEIDA ESPOLIO DE | 003.024.026.000 | 704-2544499/2005 | R$ | 3.075,95 | 20062005 | |
| JOSE MARIA DA SILVA | | 708-2545026/2005 | R$ | 182,16 | 21062005 | 2873/2003/SB |
| JOSE NILDO ALVES BRASIL | | 708-2545069/2005 | R$ | 428,60 | 21062005 | 19228/2001/SB |
| JOSE NUNES DA CRUZ | 021.024.006.000 | 704-2544837/2005 | R$ | 169,01 | 20062005 | |
| JOSE OSWALDO LONGUINI | 024.056.008.000 | 704-2544444/2005 | R$ | 507,06 | 20062005 | |
| JOSE PEREIRA LACERDA FILHO | | 708-2544582/2005 | R$ | 136,00 | 21062005 | 9613/2002/SB |
| JOSE PEREIRA MAXIMO | | 708-2545797/2005 | R$ | 136,00 | 21062005 | 8450/2004/SB |
| JOSE TAKESHI HATIDA | | 708-2545256/2005 | R$ | 275,28 | 21062005 | 1744/1996/RR |
| JOSE TOSI | | 708-2545319/2005 | R$ | 46,14 | 21062005 | 6652/2003/SB |
| JOSE VERISSIMO DA SILVA | | 708-2545316/2005 | R$ | 136,00 | 21062005 | 5618/2003/SB |
| JOSEFA MARIA DA SILVA | | 708-2546210/2005 | R$ | 136,00 | 21062005 | 9121/2004/SB |
| JUAN TOMAZ DE PEDRO BLANCO | | 708-2545387/2005 | R$ | 336,28 | 21062005 | 19976/2003/SB |
| JUNOSUKE ISSOE | | 708-2545404/2005 | R$ | 275,28 | 21062005 | 19974/2003/SB |
| KARINA CHOPPERIA E PIZZARIA LTDA EPP | 49.825-4 | 704-2544859/2005 | R$ | 338,05 | 20062005 | |
| KAZUE KINISHI | | 708-2545340/2005 | R$ | 46,14 | 21062005 | 4317/2003/SB |
| KAZUKO HIRAMATSU | | 708-2545155/2005 | R$ | 336,28 | 21062005 | 19495/2003/SB |
| LAURA KAZUMI ISHII | | 708-2545639/2005 | R$ | 336,28 | 21062005 | 13637/2002/SB |
| LAZARA AP GUADAGNINI BISZARA | | 708-2545084/2005 | R$ | 153,28 | 21062005 | 22151/2002/SB |
| LEDA COSTA DE ALMEIDA | | 708-2545309/2005 | R$ | 46,14 | 21062005 | 4739/2003/SB |
| LEONILDO CIQUEIRA DOS SANTOS | 030.019.002.000 | 704-2544511/2005 | R$ | 378,57 | 20062005 | |
| LOURIVAL FERREIRA DE LIMA | | 708-2544611/2005 | R$ | 136,00 | 21062005 | 7001/2002/SB |
| LOURIZETE PEREIRA DE LIMA | | 708-2545412/2005 | R$ | 136,00 | 21062005 | 4919/2003/SB |
| LUCAS MASSAAKI MARUYAMA | | 708-2545178/2005 | R$ | 458,28 | 21062005 | 19485/2003/SB |
| LUIS ANTONIO DE CARVALHO | | 708-2545292/2005 | R$ | 215,28 | 21062005 | 25377/2002/SB |
| LUIZ CARLOS DOS REIS | | 704-2544867/2005 | R$ | 253,54 | 20062005 | |
| LUIZ CARLOS FERREIRA MACHADO | | 708-2545410/2005 | R$ | 136,00 | 21062005 | 8520/2003/SB |
| LUIZ GONZAGA DE SOUSA | | 708-2544525/2005 | R$ | 136,00 | 21062005 | 2444/2002/SB |
| LUIZ NATALICIO DA SILVA | | 708-2545530/2005 | R$ | 136,00 | 21062005 | 11284/2003/SB |
| LUZIA VENEDITA DA SILVA | | 708-2545335/2005 | R$ | 136,00 | 21062005 | 8073/2002/SB |
| MANOEL MESSIAS ALVES BRASIL | | 708-2545064/2005 | R$ | 490,60 | 21062005 | 6423/2002/SB |
| MANOEL RODRIGUES VANDERLEY | 003.016.025.000 | 704-2544504/2005 | R$ | 507,07 | 20062005 | |
| MARCENARIA ART E PROJETO LTDA ME | 019.043.005.000 | 704-2544422/2005 | R$ | 338,01 | 20062005 | |
| MARCIA ANTONICCI VILLA | | 708-2545176/2005 | R$ | 550,60 | 21062005 | 13278/2001/SB |
| MARCIO PEREIRA FAGUNDES | | 708-2545364/2005 | R$ | 458,28 | 21062005 | 14056/2002/SB |
| MARCO ANDRE DOS SANTOS FILHO | | 708-2544602/2005 | R$ | 182,16 | 21062005 | 6470/2002/SB |
| MARCO SERGIO PEREIRA FAGUNDES | | 708-2545166/2005 | R$ | 398,28 | 21062005 | 13640/2002/SB |
| MARIA APARECIDA DE MORAIS VICENTE | | 708-2545739/2005 | R$ | 136,00 | 21062005 | 7422/2004/SB |
| MARIA APARECIDA FIRMO SALIM | | 708-2545356/2005 | R$ | 136,00 | 21062005 | 4055/2003/SB |
| MARIA CILZA DA COSTA | | 708-2544654/2005 | R$ | 136,00 | 21062005 | 15347/2002/SB |
| MARIA CONCEICAO DE SOUZA | | 708-2546215/2005 | R$ | 136,00 | 21062005 | 9921/2004/SB |
| MARIA DA CONCEICAO COSTA OLIVEIRA | | 708-2545679/2005 | R$ | 46,14 | 21062005 | 6634/2004/SB |
| MARIA DA CRUZ RODRIGUES DA SILVA | | 708-2545784/2005 | R$ | 46,14 | 21062005 | 8401/2004/SB |
| MARIA DAS GRACAS DO ROSARIO | | 708-2545067/2005 | R$ | 336,28 | 21062005 | 19816/2001/SB |
| MARIA DE JESUS BATISTA MOREIRA | | 708-2545716/2005 | R$ | 182,16 | 21062005 | 7334/2004/SB |
| MARIA DE LOURDES PEREIRA CAPECCI | | 708-2545257/2005 | R$ | 398,28 | 21062005 | 19483/2003/SB |
| MARIA DO CARMO DA CRUZ OLIVEIRA | | 708-2546238/2005 | R$ | 136,00 | 21062005 | 4320/2004/SB |
| MARIA EDNA DO NASCIMENTO PAULINO | 532.075.009.000 | 704-2544844/2005 | R$ | 507,09 | 20062005 | |
| MARIA FERREIRA DA SILVA | | 708-2545621/2005 | R$ | 136,00 | 21062005 | 5971/2004/SB |
| MARIA GILVANETE DE SOUZA SILVA | | 708-2545754/2005 | R$ | 182,16 | 21062005 | 8271/2004/SB |
| MARIA IRISMA CAROLINA DE OLIVEIRA | | 708-2545798/2005 | R$ | 46,14 | 21062005 | 8831/2004/SB |
| MARIA JOSE CRUZ | | 708-2545775/2005 | R$ | 182,16 | 21062005 | 7960/2004/SB |
| MARIA JOSE CRUZ BARBOSA | | 708-2545344/2005 | R$ | 136,00 | 21062005 | 16793/2002/SB |
| MARIA JOSE ESTIMA GALVAO | | 708-2544828/2005 | R$ | 46,14 | 21062005 | 23536/2002/SB |
| MARIA JOSE VITOLA PIRES | | 708-2545294/2005 | R$ | 245,60 | 21062005 | 14099/1989/SB |
| MARIA JUDITE CAMILO | | 708-2545293/2005 | R$ | 428,60 | 21062005 | 19478/2003/SB |
| MARIA LUIZA CAMILLO | | 708-2545363/2005 | R$ | 398,28 | 21062005 | 12763/2002/SB |
| MARIA MARLUCE DA SILVA NOGUEIRA | | 708-2544648/2005 | R$ | 182,16 | 21062005 | 1109/2000/RR |
| MARIA ODETE CECILIA GONCALVES PINTO | 021.026.020.000 | 704-2544832/2005 | R$ | 435,36 | 20062005 | |
| MARIA TIRAPELI | 021.083.045.000 | 704-2544836/2005 | R$ | 236,61 | 20062005 | |
| MARIA VOTORIA PINA | | 708-2544646/2005 | R$ | 136,00 | 21062005 | 25985/2001/SB |
| MARIANNA ARROCO | 030.018.010.000 | 704-2544842/2005 | R$ | 8.082,89 | 20062005 | |
| MARIO HIROSHI ISHII | | 708-2545389/2005 | R$ | 336,28 | 21062005 | 16061/2002/SB |
| MARIO KENZI SAKANO | | 708-2545112/2005 | R$ | 490,60 | 21062005 | 19497/2003/SB |
| MARLI VIEIRA DE SOUZA | | 708-2545735/2005 | R$ | 136,00 | 21062005 | 14281/2003/SB |
| MARLY MITIKO SUZUKI | | 708-2545640/2005 | R$ | 275,28 | 21062005 | 19796/2001/SB |
| MASATERU SHIMIZU | | 708-2545299/2005 | R$ | 398,28 | 21062005 | 19474/2003/SB |
| MASSATO NISHIMURA | | 708-2545634/2005 | R$ | 458,28 | 21062005 | 19166/1985/SB |
| MAURICIO ADAO | | 708-2545405/2005 | R$ | 458,28 | 21062005 | 1800/1996/RR |
| MAURO ARAKAKI | | 708-2545380/2005 | R$ | 336,28 | 21062005 | 1636/1994/RR |
| MESSIAS RESENDE SILVA | | 708-2545300/2005 | R$ | 336,28 | 21062005 | 19473/2003/SB |
| MICHEL DANILO ERNANDES | 148.322-6 | 704-2544446/2005 | R$ | 338,03 | 20062005 | |
| MIEKO SATO | | 708-2545066/2005 | R$ | 398,28 | 21062005 | 19499/2003/SB |
| MIGUEL AKIRA SUZUKI | | 708-2545168/2005 | R$ | 458,28 | 21062005 | 13891/2002/SB |
| MILTON MARTINS ROCHA | 023.005.014.000 | 704-2544523/2005 | R$ | 339,70 | 20062005 | |
| MILTON MASAJI MAKIA | | 708-2545632/2005 | R$ | 458,28 | 21062005 | 11621/2002/SB |
| MILTON POSTIGLIONE | 023.002.048.000 | 704-2544431/2005 | R$ | 169,01 | 20062005 | |
| MITUE MAJIMA | | 708-2545362/2005 | R$ | 458,28 | 21062005 | 1606/1991/RR |
| MOIASES RODRIGUES | | 708-2545409/2005 | R$ | 182,16 | 21062005 | 9274/2003/SB |
| NAIR MARI KANO | | 708-2545068/2005 | R$ | 398,28 | 21062005 | 19498/2003/SB |
| NATIVIDADE DE JESUS FILIPPO ESPOLIO | 019.006.021.000 | 704-2544424/2005 | R$ | 169,01 | 20062005 | |
| NATIVIDADE DE JESUS FILIPPO ESPOLIO | 019.006.001.000 | 704-2544426/2005 | R$ | 169,01 | 20062005 | |
| NAZARE EMPREENDIMENTOS E PARTICIPACOES LTDA | 138.873-8 | 704-2544788/2005 | R$ | 169,02 | 20062005 | |
| NEIDEMAR GONCALVES MARTINS | | 708-2544471/2005 | R$ | 46,14 | 21062005 | 11986/2002/SB |
| NELSON AKIRA WATANABE | | 708-2545161/2005 | R$ | 398,28 | 21062005 | 19493/2003/SB |
| NELSON DOS SANTOS | | 708-2544538/2005 | R$ | 274,48 | 21062005 | 6533/2000/SB |
| NELSON GONCALVES DA COSTA | | 708-2545083/2005 | R$ | 458,28 | 21062005 | 19262/2003/SB |
| NELSON TOMOYUKI HARAGUCHI | | 708-2545371/2005 | R$ | 458,28 | 21062005 | 19470/2003/SB |
| NEUMA ARAUJO GOCMES | | 708-2546364/2005 | R$ | 136,00 | 21062005 | 15677/2004/SB |
| NEUSA CREPALDI LONGO MARTINS | | 708-2545408/2005 | R$ | 336,28 | 21062005 | 13632/2002/SB |
| NEUSA MITIKO TANAKA | | 708-2545254/2005 | R$ | 336,28 | 21062005 | 1911/2000/RR |
| NEUSA UCELA ALVES | | 708-2544631/2005 | R$ | 136,00 | 21062005 | 13601/2002/SB |
| NICOLA DEMARCHI | 023.007.015.000 | 704-2544435/2005 | R$ | 169,01 | 20062005 | |
| NILTON ALVES ROCHA | | 708-2546410/2005 | R$ | 136,00 | 21062005 | 16856/2004/SB |
| NOVO MUNDO PLANEJAMENTO E CONSTRUCAO LTDA | 001.066.025.000 | 704-2544522/2005 | R$ | 2.197,11 | 20062005 | |
| ODILEIA ONGARO LETTMANN | | 708-2544775/2005 | R$ | 46,14 | 21062005 | 14517/2002/SB |
| ODILON ANTONIO DE SOUZA | | 708-2546412/2005 | R$ | 136,00 | 21062005 | 1206/2005/SB |
| ONOFRE ALVES | 032.005.001.000 | 704-2544536/2005 | R$ | 338,03 | 20062005 | |
| ORIVALDO GANGI | | 708-2544608/2005 | R$ | 136,00 | 21062005 | 7310/2002/SB |
| OSAMU YAMAGUTI | | 708-2545169/2005 | R$ | 275,28 | 21062005 | 19489/2003/SB |
| OSMAR BELARMINO DA SILVA | | 708-2545831/2005 | R$ | 136,00 | 21062005 | 9063/2004/SB |
| OSNEI FERREIRA DA SILVA | | 708-2546209/2005 | R$ | 182,16 | 21062005 | 11325/2004/SB |
| OSVALDO RODRIGUES SCHWARZ | 016.053.029.000 | 704-2544839/2005 | R$ | 507,06 | 20062005 | |
| OSVALDO SILVA SANTOS | | 708-2546226/2005 | R$ | 182,16 | 21062005 | 8500/2004/SB |
| OSVALDO VENEZIAN | | 708-2545265/2005 | R$ | 153,28 | 21062005 | 9494/2002/SB |
| OTACILIO FERNANDES DE CARVALHO | | 708-2546219/2005 | R$ | 182,16 | 21062005 | 11486/2004/SB |
| OTACILIO PEREIRA DE BARROS | | 708-2545357/2005 | R$ | 46,14 | 21062005 | 5400/2003/SB |
| OZELITA MORAIS DE OLIVEIRA MARTINS | | 708-2544838/2005 | R$ | 184,60 | 21062005 | 25465/2002/SB |
| OZITO RODRIGUES | 024.022.014.000 | 704-2544524/2005 | R$ | 370,71 | 20062005 | |
| PANAMERICANO ARRENDAMENTO MERCANTIL S/A | 104.657-8 | 704-2544766/2005 | R$ | 169,02 | 20062005 | |
| PAULO AUGUSTO PEREIRA DO NASCIMENTO MOS | 029.065.042.000 | 704-2544484/2005 | R$ | 1.304,06 | 20062005 | |
| PAULO ROBERTO ARRUDA | | 708-2544644/2005 | R$ | 182,16 | 21062005 | 7132/2002/SB |
| PAULO ROBERTO GARCIA | | 708-2545246/2005 | R$ | 398,28 | 21062005 | 19484/2003/SB |
| PAULO TADEU ALONSO | | 708-2544521/2005 | R$ | 274,48 | 21062005 | 5724/2000/SB |
| PEDRO ALEXANDRE SOBRINHO | | 708-2545631/2005 | R$ | 490,60 | 21062005 | 2869/2003/SB |
| PEDRO SOARES DE OLIVEIRA | | 708-2544618/2005 | R$ | 46,14 | 21062005 | 14981/2000/SB |
| PLINIO FERNANDES DE OLIVEIRA | | 708-2545505/2005 | R$ | 182,16 | 21062005 | 19042/2003/SB |
| PROJECAO CURSOS S/C LTDA | 88.300-0 | 704-2544552/2005 | R$ | 169,02 | 20062005 | |
| PROJECAO CURSOS S/C LTDA | 88.300-0 | 704-2544564/2005 | R$ | 169,02 | 20062005 | |
| PROJECAO CURSOS S/C LTDA | 88.300-0 | 704-2544565/2005 | R$ | 169,02 | 20062005 | |
| PROJECAO CURSOS S/C LTDA | 88.300-0 | 704-2544566/2005 | R$ | 169,02 | 20062005 | |
| QUITERA SANTOS DE LIMA | | 708-2544427/2005 | R$ | 274,48 | 21062005 | 6440/2002/SB |
| RAIMUNDO SOARES MAIA | 138.668-9 | 704-2544443/2005 | R$ | 507,06 | 20062005 | |
| RAULL DO CARMO CHAVES | | 708-2545629/2005 | R$ | 274,48 | 21062005 | 4830/2004/SB |
| REGIANE DO ROSARIO | | 708-2545162/2005 | R$ | 398,28 | 21062005 | 15619/2002/SB |
| ROBERTO BRANDAO DAMASCENO | | 708-2545374/2005 | R$ | 275,28 | 21062005 | 16065/2001/SB |
| ROBERTO NISHI | | 708-2545650/2005 | R$ | 458,28 | 21062005 | 19968/2003/SB |
| ROBERTO ROSSI | 021.076.039.000 | 704-2544801/2005 | R$ | 395,48 | 20062005 | |
| ROLAANDO LETTMANN | | 708-2544765/2005 | R$ | 46,14 | 21062005 | 14130/2002/SB |
| ROMILDA BENTA CARDOSO | | 708-2545681/2005 | R$ | 46,14 | 21062005 | 6447/2004/SB |
| ROSA CARRO TRANZILLO | 010.003.021.005 | 704-2544415/2005 | R$ | 507,06 | 20062005 | |
| ROSA FARAJ ABRAHAO | 004.044.031.000 | 704-2544466/2005 | R$ | 858,56 | 20062005 | |
| ROSANA MARIA CAETANO CARVALHO | | 708-2545684/2005 | R$ | 136,00 | 21062005 | 5973/2004/SB |
| ROSANGELA DOS SANTOS LOURENCO | | 708-2546378/2005 | R$ | 46,14 | 21062005 | 16468/2004/SB |
| ROSELI DE FATIMA RIBEIRO FAGUNDES | | 708-2545255/2005 | R$ | 336,28 | 21062005 | 880/2000/RR |
| RUBEM DEMARCHI | 023.007.025.000 | 704-2544437/2005 | R$ | 169,01 | 20062005 | |
| RUBENS MARTINS FERNANDES | 002.036.032.000 | 704-2544438/2005 | R$ | 507,09 | 20062005 | |
| SADAYOSHI ISHII | | 708-2545648/2005 | R$ | 153,28 | 21062005 | 838/1994/RR |
| SALOMAO CAMARGO | | 708-2545561/2005 | R$ | 136,00 | 21062005 | 11697/2003/SB |
| SAMUEL MARCATO FLORES | | 708-2545297/2005 | R$ | 245,60 | 21062005 | 12790/2004/SB |
| SANDRA APARECIDA DE ALMEIDA | | 708-2545772/2005 | R$ | 136,00 | 21062005 | 6296/2004/SB |
| SANDRA YUMI SHIMIZU | | 708-2545180/2005 | R$ | 398,28 | 21062005 | 273/2001/RR |
| SAULA ROMAO DA CONCEICAO | | 708-2545390/2005 | R$ | 215,28 | 21062005 | 3008/2003/SB |
| SBC COMERCIO DE MATERIAIS ELETRICOS LTDA | 143.625-2 | 704-2544792/2005 | R$ | 169,02 | 20062005 | |
| SEBASTIAO JUSTINO DA SILVA | | 708-2544637/2005 | R$ | 46,14 | 21062005 | 127/2001/RR |
| SEBASTIAO VADALIN MACHADO | | 708-2545329/2005 | R$ | 136,00 | 21062005 | 12808/1998/SB |
| SELMA REGINA APARECIDA MOREIRA DA SILVA | | 708-2545746/2005 | R$ | 274,48 | 21062005 | 7755/2004/SB |
| SERGIO DE SOUZA | | 708-2545160/2005 | R$ | 550,60 | 21062005 | 20625/2002/SB |
| SERGIO GOMES VITAL ME | 141.528-0 | 704-2544549/2005 | R$ | 169,02 | 20062005 | |
| SERGIO GUENHOSHE MIYAZATO | | 708-2545401/2005 | R$ | 458,28 | 21062005 | 26448/2002/SB |
| SEVERINA OLINDINA DA SILVA | | 708-2544627/2005 | R$ | 136,00 | 21062005 | 15068/2002/SB |
| SEVERINO MARIANO DA SILVA | | 708-2544760/2005 | R$ | 136,00 | 21062005 | 16104/2002/SB |
| SHIGENOBU SATO | | 708-2545045/2005 | R$ | 385,28 | 21062005 | 19501/2003/SB |
| SHIGUEYUKI NISHIMURA | | 708-2545369/2005 | R$ | 458,28 | 21062005 | 14058/2002/SB |
| SIDNEI RONALDO MARCOS | 006.068.019.000 | 704-2544464/2005 | R$ | 507,02 | 20062005 | |
| SIDNEY ROSA PEREIRA | | 708-2546185/2005 | R$ | 274,48 | 21062005 | 8898/2004/SB |
| SILAS ALVES PENA | | 708-2544819/2005 | R$ | 136,00 | 21062005 | 10030/2002/SB |
| SIMONE DO NASCIMENTO SILVA | | 708-2545605/2005 | R$ | 46,14 | 21062005 | 19539/2002/SB |
| SOLANGE DE FATIMA CONSTA E SILVA | | 708-2545780/2005 | R$ | 46,14 | 21062005 | 7698/2004/SB |
| SONIA AP MEDEIROS GINO | | 708-2545647/2005 | R$ | 336,28 | 21062005 | 89/1991/RR |
| SONIA MORENO VIDAL | | 708-2546362/2005 | R$ | 136,00 | 21062005 | 15331/2004/SB |
| SUELI APARECIDA GARCIA | | 708-2545646/2005 | R$ | 398,28 | 21062005 | 19970/2003/SB |
| SUELI BUENO | | 708-2545615/2005 | R$ | 184,60 | 21062005 | 2880/2003/SB |
| TADAMI INOUE | | 708-2545383/2005 | R$ | 238,28 | 21062005 | 611/1999/RR |
| TAKAHARA SUGUINO | | 708-2545302/2005 | R$ | 398,28 | 21062005 | 19472/2003/SB |
| TAKASHI ISHII | | 708-2545386/2005 | R$ | 458,28 | 21062005 | 1613/1994/RR |
| TEREZA KAVABATA | | 708-2545406/2005 | R$ | 458,28 | 21062005 | 16062/2002/SB |
| TEREZINHA DE JESUS GUAITA HATIDA | | 708-2545172/2005 | R$ | 153,28 | 21062005 | 9831/2000/SB |
| TEREZINHA DOMINGOS REIS | | 708-2545413/2005 | R$ | 136,00 | 21062005 | 5374/2003/SB |
| TEREZINHA PERPETUA SAKANO | | 708-2545365/2005 | R$ | 428,60 | 21062005 | 19471/2003/SB |
| THEREZA NOBUKO KATO | | 708-2545295/2005 | R$ | 215,28 | 21062005 | 11703/1996/SB |
| TOKIKO MONNA TAKAHASHI | | 708-2545372/2005 | R$ | 458,28 | 21062005 | 19469/2003/SB |
| TOSHIKO IKEDA NISHIMURA | | 708-2545630/2005 | R$ | 153,28 | 21062005 | 20843/2002/SB |
| TRISTAO E OLIVEIRA LANCHONETE LTDA ME | 141.519-0 | 704-2544863/2005 | R$ | 676,11 | 20062005 | |
| TYOME KOBAYASHI SUZUKI | | 708-2545643/2005 | R$ | 336,28 | 21062005 | 17612/2001/SB |
| U R B IMOBILIARIA ADMINISTRADORA LTDA | 003.079.001.000 | 704-2544830/2005 | R$ | 7.723,69 | 20062005 | |
| VALDECI FELIX DA SILVA | | 708-2545347/2005 | R$ | 182,16 | 21062005 | 135/2001/RR |
| VALDELICIO DOS SANTOS | | 708-2545296/2005 | R$ | 288,28 | 21062005 | 19477/2003/SB |
| VALDEMIR DE SOUSA FRAUSA | | 708-2545373/2005 | R$ | 398,28 | 21062005 | 16965/2002/SB |
| VALMIR EDUARDO SILVERIO | | 708-2545575/2005 | R$ | 184,60 | 21062005 | 11486/2003/SB |
| VECTRA MOVEIS LTDA EPP | 90.486-4 | 704-2544539/2005 | R$ | 253,52 | 20062005 | |
| VERA LUCIA DA SILVA | | 708-2544591/2005 | R$ | 136,00 | 21062005 | 5954/2002/SB |
| VERA LUCIA MELLO SANTOS | | 708-2544851/2005 | R$ | 182,16 | 21062005 | 19605/2002/SB |
| VICENTE ALVES DE QUEIROS | | 708-2545747/2005 | R$ | 136,00 | 21062005 | 5881/2002/SB |
| VITOR AUGUSTO DOS SANTOS | | 708-2545353/2005 | R$ | 182,16 | 21062005 | 28422/2002/SB |
| VLADIMIR DO ROSARIO | | 708-2545645/2005 | R$ | 336,28 | 21062005 | 18104/2002/SB |
| WAGNER DOMINGOS MONTAGNERI | 027.123.053.000 | 704-2544799/2005 | R$ | 169,01 | 20062005 | |
| WAGNER RODRIGUES MOURA | | 708-2545465/2005 | R$ | 99,12 | 21062005 | 10643/2003/SB |
| WALDEMAR SIGEO INAMORI | | 708-2545642/2005 | R

| | |
|---|---|
| Adriano Moraes de Souza | 89459 |
| Adriano Moraes de Souza | 89461 |
| Adriano Moraes de Souza | 89463 |
| Adriano Moraes de Souza | 89464 |
| Adriano Moraes de Souza | 89465 |
| Adriano Moraes de Souza | 89466 |
| Adriano Moraes de Souza | 89467 |
| Adriano Moraes de Souza | 89468 |
| Adriano Moraes de Souza | 89469 |
| Adriano Moraes de Souza | 89471 |
| Adriano Moraes de Souza | 89473 |
| Adriano Moraes de Souza | 89474 |
| Adriano Moraes de Souza | 89475 |
| Adriano Moraes de Souza | 89476 |
| Adriano Moraes de Souza | 89477 |
| Adriano Moraes de Souza | 89478 |
| Adriano Moraes de Souza | 89479 |
| Adriano Moraes de Souza | 89480 |
| Adriano Moraes de Souza | 89481 |
| Adriano Moraes de Souza | 89482 |
| Adriano Moraes de Souza | 89483 |
| Adriano Moraes de Souza | 89484 |

**Assunto: Limpeza ( remoção de entulho) e/ou capinagem de seu imóvel.**

| NOME | A. INFRAÇÃO |
|---|---|
| Olivio Tadao Shimamura | 85083 |
| Olivio Tadao Shimamura | 85084 |
| R.S Administração e Construção Ltda | 88026 |
| R.S Administração e Construção Ltda | 88028 |
| Odair Ragucci Clemente | 88029 |
| Cicero Arruda Freire | 88030 |
| Paulo Sérgio de Lima | 88041 |
| Karl Werner Scherwitz | 88082 |
| Aguinaldo João Polomo Garcia | 88083 |
| Mohamede Jarouche | 88128 |
| Cristiane Pereira da Cruz | 88129 |
| Josefer Povoa da Silva | 88130 |
| Esquadro Construções e Empreendimentos Ltda | 88904 |
| Omar Achoa Empreendimentos Imobiliários Ltda | 88908 |
| Omar Achoa Empreendimentos Imobiliários Ltda | 88910 |
| Omar Achoa Empreendimentos Imobiliários Ltda | 88911 |
| Omar Achoa Empreendimentos Imobiliários Ltda | 88915 |
| Omar Achoa Empreendimentos Imobiliários Ltda | 88916 |
| Luiz Fernandes | 88922 |
| Luiz Fernandes | 88923 |
| Construtora Carvalho e Sanches Ltda | 88931 |
| Waldemar Tanabe | 88985 |
| Esquadro Construções e Empreendimentos Ltda | 89650 |

**Assunto: Reconstrução parcial do muro de fecho.**

| NOME | A. INFRAÇÃO |
|---|---|
| Dirceu Teixeira | 77822 |
| Cia de Desenv Hab do Est de São Paulo | 82065 |
| Cia de Desenv Hab do Est de São Paulo | 82067 |
| Esquadro Construções e Empreendimentos Ltda | 88918 |
| Luiz Fernandes | 88924 |
| Ananias Rocha | 88994 |

**Assunto: Construção do muro de fecho.**

| NOME | A. INFRAÇÃO |
|---|---|
| José Valero | 77820 |
| Edgard de Oliveira Torres | 77823 |
| Mariana Arroco | 82075 |
| Adalberto Battistini | 88936 |

**Assunto: Poda de árvore irregular.**

| NOME | A. INFRAÇÃO |
|---|---|
| Lourival Pereira do Vale | 88126 |
| Solimões Comer de Mat de Construção Ltda | 88952 |

**Assunto: Reconstrução parcial do passeio público ( reparos somente onde a calçada estiver danificada.)**

| NOME | A. INFRAÇÃO |
|---|---|
| Marcelina Gouveia Trevisan | 77821 |
| José Francisco da Silva Santana | 82062 |
| Cia de Dsenv Hab do Est de São Paulo | 82064 |
| Cia de Dsenv Hab do Est de São Paulo | 82066 |
| Paulo José dos Santos | 82068 |
| Claudio Hilario Cupertino de Nobrega | 82069 |
| Matutina da Rocha de Campos Maciel | 82070 |
| Marco Maluf Jazra | 82071 |
| Ricardo Vital | 82072 |
| Jonas Alexandre Mendes | 82073 |
| BMW do Brasil Ltda | 82372 |
| Poeiras do Brasil Ltda | 82373 |
| BMW do Brasil Ltda | 82374 |
| BMW do Brasil Ltda | 82375 |
| Artemio de Hipólito | 88076 |
| Nessin Ajinomoto Alimentos Ltda | 88077 |
| Paulo Augusto Pereira do Nascimento | 88078 |
| Rogerio Gomes da Fonseca | 88080 |
| Adelia Bechelli Guazzelli | 88101 |
| Ibrahim Mathias | 88102 |
| José Moraes Pileggi | 88104 |
| Mohamad Ali El Saifi | 88928 |
| Maria José de Oliveira | 88932 |
| Farid Elias | 88934 |
| Rolf Laves | 88939 |
| Antonio da Silva Amaral | 88940 |
| Levi Carvalho Araujo | 88941 |
| Moacir Rodrigues | 88984 |
| Milton Martins Rocha | 88986 |
| José Maria Antunes | 88987 |
| Joaquim Vieira da Silva | 88989 |
| Antonio Francisco de Souza | 88990 |
| José Quirino dos Santos | 88991 |

**Assunto: Construção do passeio público.**

| NOME | A. INFRAÇÃO |
|---|---|
| Avelino Russi | 79748 |
| Mariana Arroco | 82074 |
| Fabio Alex Pereira Silva | 88249 |
| Stefano Zanella | 88930 |
| Jorgina Secaf Cury | 88988 |

**Assunto: Remoção da vegetação espinhosa da faixa ajardinada de seu imóvel.**

| NOME | A. INFRAÇÃO |
|---|---|
| Cornélio Polovaniuk | 82368 |
| BMW do Brasil Ltda | 82369 |

**Assunto: Adequação das gárgulas de escoamento de águas pluviais.**

| NOME | A. INFRAÇÃO |
|---|---|
| Joaquim Romero | 88983 |

**Assunto: Colocação de lixo, defronte seu imóvel fora do horário de coleta.**

| NOME | A. INFRAÇÃO |
|---|---|
| Avape Assoc p/ Valor e Prom de Excepc | 88946 |

**Assunto: Construção irregular de rampas na sarjeta e no passeio público.**

| NOME | A. INFRAÇÃO |
|---|---|
| Luiz Beo | 88948 |

**Assunto: Remoção de placa de propaganda que esteja em postes, árvores ou invadindo o passeio público.**

| NOME | A. INFRAÇÃO |
|---|---|
| Antonio Silva da Mota | 82063 |

**Assunto: Limpeza, varrição e lavagem de terra lançada sobre a via pública.**

| NOME | A. INFRAÇÃO |
|---|---|
| Moinho Pacífico Industria e Comércio Ltda | 88943 |

**COMÉRCIO**

**Assunto: Cessar a emissão de ruídos excessivos.**

| NOME | A. INFRAÇÃO |
|---|---|
| Planet Futebol Society Ltda ME | 88247 |

São Bernardo do Campo, 20 de maio de 2005.
**JOÃO LUIS LAURIELLO DE SOUZA**
Encarregado
**CLAUDINEI AP. MARTINS**
Chefe
**ENG.º SÉRGIO APARECIDO THOMÉ**
Diretor

## EDITAL Nº 039/2005

Em cumprimento à legislação vigente, ficam os munícipes abaixo relacionados, NOTIFICADOS pela infração às posturas municipais, para execução de serviços ou sanar irregularidades, nos prazos determinados. Aos infratores foram encaminhadas, via correio, as respectivas notificações.

**POSTURAS**

**Assunto: Limpeza e/ou capinagem no imóvel.**

| Nome | Notificação | Prazo |
|---|---|---|
| Salvador Garcia Filho | 85298 | 30 dias |
| José Batista Garcia | 85299 | 30 dias |
| Hedwiges Maria Jock Mendes | 85300 | 30 dias |
| Joel Gomes da Silva | 85837 | 30 dias |
| Milton Mautoni Engenharia e Construções Ltda | 85885 | 30 dias |
| Milton Mautoni Engenharia e Construções Ltda | 85886 | 30 dias |
| Antonio Ambrosano | 85888 | 30 dias |
| Valtalino Caetano da Silva | 86539 | 30 dias |
| Edson Rosati Júnior | 86540 | 30 dias |
| Elezer Barbosa Constatino Júnior | 86541 | 30 dias |
| Mario Antonio Mare | 86542 | 30 dias |
| Anésio Poggiato Tonete | 86543 | 30 dias |
| Valter Moura | 86547 | 30 dias |
| José Moura | 86549 | 30 dias |
| Leandro Batissoeo | 86562 | 30 dias |
| Francisco Manoel de Souza | 86586 | 30 dias |
| Braz Fagundes de Souza | 86587 | 30 dias |
| João Batista Ferreira | 86656 | 30 dias |
| Urbisa Administração de Bens Ltda S/C | 86680 | 30 dias |
| Regis Siola de Souza | 86681 | 30 dias |
| Eletropaulo Metropolitana Eletrecidade S.P S/A | 86917 | 30 dias |

**Assunto: Cessar a colocação bem como remover a placa publicitária colocada irregularmente no passeio público de seu estabelecimento.**

| Nome | Notificação | Prazo |
|---|---|---|
| Raimundo José Leonel | 86684 | 02 dias |

**Assunto: Cessar o lançamento/ derramamento de materiais de qualquer espécie sobre sarjetas, guias, via ou passeio público.**

| Nome | Notificação | Prazo |
|---|---|---|
| Francelino Batista de Alvarenga Filho | 85904 | 05 dias |
| Amado Divino Machado Filho | 85905 | 05 dias |

**Assunto: Cessar o lançamento de águas servidas, através de gárgulas, na sarjeta.**

| Nome | Notificação | Prazo |
|---|---|---|
| Portal das Flores | 85836 | 05 dias |

**Assunto: Remover a vegetação espinhosa existente no passeio público e/ou faixa ajardinada de seu imóvel.**

| Nome | Notificação | Prazo |
|---|---|---|
| Wagner Tadeu Loro | 85838 | 60 dias |
| João Batista de Andrade | 90308 | 60 dias |
| Luciano Coelho | 90311 | 60 dias |
| Carlos Alberto Isauk | 90312 | 60 dias |
| Pedro Rodrigues Figueiredo | 85906 | 60 dias |

**Assunto: Proceder a remoção do material de construção e/ou entulho depositados irregularmente sobre o passeio público.**

| Nome | Notificação | Prazo |
|---|---|---|
| Marco Antonio Versolato | 86513 | 03 dias |
| José Paulo Valério Coppini | 86536 | 05 dias |
| Vilma Rosa Gomes Barella | 86592 | 05 dias |
| Pedro Dressier | 86713 | 05 dias |
| Princesa Rudge Panif e Confeitaria Ltda ME | 86916 | 02 dias |
| Margarete Angeli Baroti | 90118 | 05 dias |

**Assunto: Providenciar a conservação do passeio público mediante a extração de mato e/ ou eventuais reparos.**

| Nome | Notificação | Prazo |
|---|---|---|
| Braz Fagundes de Souza | 86588 | 60 dias |
| Maria Pereira de Lima | 86589 | 60 dias |
| Rita de Moura Cunha | 86590 | 60 dias |
| Euclides Pereira Trindade | 86591 | 60 dias |
| Antonio Vieira Quelhas | 86693 | 60 dias |
| Transportadora São Bernardo Ltda | 86703 | 30 dias |
| Sada Transportes e Armazenagens Ltda | 90319 | 60 dias |

**Assunto: Reconstrução do passeio público de seu imóvel.**

| Nome | Notificação | Prazo |
|---|---|---|
| Cleni Marchi Bury | 85281 | 60 dias |
| Cleni Marchi Bury | 85282 | 60 dias |
| Nello Colonbani Filho | 85890 | 60 dias |
| José Lodi | 86537 | 60 dias |
| Rafael Gamboa Gonzalez | 86544 | 60 dias |
| Valter Moura | 86546 | 60 dias |
| Valter Moura | 86548 | 60 dias |
| José Moura | 86550 | 60 dias |
| José Domingues | 86565 | 60 dias |
| Cond Aldeia das Serras A/C SR Síndico | 86658 | 60 dias |
| Koichi Nagaoka | 86659 | 60 dias |
| Arthur Aizemberg | 86679 | 60 dias |
| Condomínio Edifício Natal A/C SR Síndico | 87212 | 60 dias |
| Condomínio Edifício Recife A/C SR Síndico | 87213 | 60 dias |

**Assunto: Construção do muro de fecho do seu imóvel.**

| Nome | Notificação | Prazo |
|---|---|---|
| João Batista Ferreira | 86657 | 60 dias |

**Assunto: Remover todo lixo ( resto de comida, óleo etc..) lançados sobre o passeio público de seu imóvel.**

| Nome | Notificação | Prazo |
|---|---|---|
| Valter da Silva | 90119 | Imediato |

**Assunto: Cessar o preparo de argamassa no leito carroçável em frente ao seu imóvel.**

| Nome | Notificação | Prazo |
|---|---|---|
| Ricardo dos Santos | 86685 | Imediato |
| Manoel Tomé de Souza | 86687 | Imediato |
| Fermino Augusto da Silva | 86688 | Imediato |
| José Wormittag | 86689 | Imediato |

**Assunto: Proceder a remoção de rampa irregular erigida sobre o passeio público.**

| Nome | Notificação | Prazo |
|---|---|---|
| Residencial M. Donadelli S/C Ltda | 86273 | 30 dias |

**Assunto: Cessar a queima de materiais no interior de imóvel de sua propriedade.**

| Nome | Notificação | Prazo |
|---|---|---|
| Sylvia Helena Silveira Maizoni | 85323 | Imediato |

**Assunto: Remover mercadorias que foram irregularmente colocadas no passeio público da Eletropaulo defronte a Auto Estufa Ludcar.**

| Nome | Notificação | Prazo |
|---|---|---|
| Heron Dias Santana | 86919 | 02 dias |

**Assunto: Proceder a remoção do concreto dos quadrados existentes no passeio público de seu imóvel.**

| Nome | Notificação | Prazo |
|---|---|---|
| Lourdes Francez Rodrigues | 86918 | 10 dias |

**Assunto: Proceder a adequação de gárgulas que lançam água sobre o passeio público.**

| Nome | Notificação | Prazo |
|---|---|---|
| J.F. Medina Part e Adm Ltda | 86274 | 05 dias |

**Assunto: Providenciar a remoção de obstáculos ( trilhos ) irregularmente erigidos no passeio público.**

| Nome | Notificação | Prazo |
|---|---|---|
| Antonieta Bittencourt Lombardo | 86706 | 60 dias |

**Comércio**

**Assunto: Cessar a emissão de sons e ruídos excessivos oriundos de seu estabelecimento.**

| Nome | Notificação | Prazo |
|---|---|---|
| Igreja Evangelista Missão Petencostal Chama Viva | 85845 | Imediato |

São Bernardo do Campo,20 de maio de 2005.
**JOÃO LUIS LAURIELLO DE SOUZA**
Encarregado
**ENG.º SÉRGIO APARECIDO THOMÉ**
Diretor

# SECRETARIA DE SAÚDE
## GABINETE DO SECRETÁRIO

## CONSELHO MUNICIPAL DE SAÚDE
## CONVOCAÇÃO CMS Nº 007/2005 DE 17 DE MAIO DE 2005.

Prezado(a) Conselheiro(a):

Formulamos o presente para convocar V. Sa. para 114ª Reunião Ordinária do Conselho Municipal de Saúde, a realizar-se no dia 25 de maio de 2005, às 15:00 horas, no Anfiteatro da Secretaria de Saúde, sito à rua Joaquim Nabuco, nº 380, Centro, São Bernardo do Campo, cuja pauta será:

- **Projeto BID**

Atenciosamente,

**DR. WILSON NARITA GONÇALVES**
Secretário de Saúde

# SECRETARIA DE SAÚDE
## DEPARTAMENTO DE VIGILÂNCIA À SAÚDE

## EDITAL 00038/2005

NOS TERMOS DO ARTIGO 25, PARAGRAFO TERCEIRO, ITEM 1, ALINEA B, DA LEI MUNICIPAL 1802/69 E SUAS ALTERACOES FICAM OS CONTRIBUINTES ABAIXO RELACIONADOS, NOTIFICADOS DOS SEGUINTES LANCAMENTOS :

| NOME | INSCRICAO <IMOBI/MOBIL> | COD-AVISO/EXE | VALOR DO | TOTAL LANCAMENTO | VENCTO | NUMERO DO PROCESSO |
|---|---|---|---|---|---|---|
| ABC FARMA FARMACIA DE MANIPULACAO LTDA | 73.133-1 | 407-2545829/2005 | R$ | 98,86 | 13052005 | |
| ADEGA DEDE DO FOLE LTDA ME | 158.044-2 | 407-2545358/2005 | R$ | 207,60 | 21062005 | |
| ANDERSON SCIOLA-ME | 158.143-0 | 407-2544617/2005 | R$ | 290,00 | 21062005 | |
| BOMBRIL S/A. | 14.443-6 | 407-2545230/2005 | R$ | 177,95 | 12052005 | 3447/2001/SB |
| BOUTIQUE DA CARNE BUENA'S LTDA | 158.253-4 | 407-2545751/2005 | R$ | 237,24 | 21062005 | |
| CARLOS ALVES DA SILVA | 158.226-7 | 407-2545633/2005 | R$ | 52,72 | 21062005 | |
| CASA DE REPOUSO SANTO ANTONIO LTDA | 95.147-1 | 407-2544987/2005 | R$ | 49,43 | 11052005 | |
| CLAUDIA REGINA PINHEIRO FARMACIA - ME | 158.287-9 | 407-2546446/2005 | R$ | 566,80 | 21062005 | |
| CLAUDIA REGINA PINHEIRO FARMACIA - ME | 158.287-9 | 407-2546447/2005 | R$ | 88,97 | 16052005 | |
| COOP - COOPERATIVA DE CONSUMO | 127.058-3 | 407-2545672/2005 | R$ | 88,97 | 13052005 | |
| GLAUCIA PINHEIRO DA CRUZ | 158.134-1 | 407-2544543/2005 | R$ | 263,60 | 21062005 | |
| HOSPITAL IFOR LTDA | 6.603-6 | 407-2545379/2005 | R$ | 98,86 | 12052005 | |
| HOSPITAL IFOR LTDA | 6.603-6 | 407-2545381/2005 | R$ | 98,86 | 12052005 | |
| HOSPITAL IFOR LTDA | 6.603-6 | 407-2545382/2005 | R$ | 98,86 | 12052005 | |
| HOSPITAL IFOR LTDA | 6.603-6 | 407-2546225/2005 | R$ | 79,09 | 16052005 | |
| JORGE BATISTA RODRIGUES - EPP | 158.192-9 | 407-2545236/2005 | R$ | 237,24 | 21062005 | |
| MARIA JOSE CAMILO PAZ -ME | 158.123-6 | 407-2544414/2005 | R$ | 237,24 | 21062005 | |
| MASTER KITCHEN REFEICOES E LANCHES LTDA | 29.552-3 | 407-2544797/2005 | R$ | 909,52 | 21062005 | 15587/2001/SB |
| MG FARMA MERCANTIL LTDA - EPP | 137.554-7 | 407-2545232/2005 | R$ | 88,97 | 12052005 | |
| MIRCIA YURI NAKAMURA | 157.698-4 | 407-2544544/2005 | R$ | 167,56 | 21062005 | |
| NUCLEMED INSTITUTO DE MED.NUCLEAR DO ABC S/S LTD | 153.261-8 | 407-2546290/2005 | R$ | 79,09 | 16052005 | |
| OSTEOLINK PRODUTOS MEDICOS LTDA | 152.578-6 | 407-2546405/2005 | R$ | 88,97 | 16052005 | |
| PHARMAFORMULA FARMACIA DE MANIPULACAO LTDA - ME | 153.414-9 | 407-2544606/2005 | R$ | 88,97 | 10052005 | 17224/2004/SB |
| RICARDO CHINEN | 157.699-2 | 407-2544547/2005 | R$ | 167,56 | 21062005 | |
| W.N. DOS SANTOS MERCADO - ME | 158.157-0 | 407-2544675/2005 | R$ | 237,24 | 21062005 | |
| WILSON SANTANA DE MACEDO BEBIDAS - ME | 158.238-0 | 407-2545668/2005 | R$ | 207,60 | 21062005 | |

SS.3, 16 DE MAIO DE 2005
**WAGNER SHIGUENOBU KUROIWA**
DIRETOR DO DEPTO DE VIGILANCIA A SAUDE

## EDITAL N.º 039/2005

## DIVISÃO DE CANIL E CONTROLE DE ZOONOSES

**AUTUADOS para regularização do funcionamento junto ao Departamento de Vigilância à Saúde:**

| NOME | INFRAÇÃO |
|---|---|
| Elvis M. Shinzato | AIP Série C/05 n.º 23 |

## DIVISÃO DE VIGILÂNCIA SANITÁRIA

**PROCESSOS DEFERIDOS:**
**Assunto: Licença Sanitária e/ou Certificado Sanitário de Veículo**

| Processo | Interessado |
|---|---|
| 02865/01 | Rai Ingredients Aromas e Fragrâncias Ltda. |
| 03815/01 | Drogal São Bernardo Drogaria Ltda. |
| 05798/01 | Lucimar Siqueira |
| 14594/01 | Andrea Reches |
| 15989/01 | Clínica Odontologia Dr. Rafael Lentini S/C. Ltda. |
| 16112/01 | Maria Eugenia Kacenko |
| 13432/02 | Regina Célia Righetti ME. |
| 19778/02 | Amyres Real Farmácia de Manipulação Ltda. ME. |
| 08808/03 | Luis Augusto Alves Bassi |
| 18308/03 | DIMACI/SP – Material Cirúrgico Ltda. |
| 15701/04 | Guilherme Vieira dos Reis |

**BAIXA DE RESPONSABILIDADE TÉCNICA:**
**Proc. 05376/01** – Hospital São Bernardo S/A. – Dispensário de Medicamentos, em nome de Nilze Fávero – CRF.: 13.536-SP
**Proc. 07861/01** – Drogaria Fermino Ltda. – Drogaria, em nome de Natalie Cerchiari – CRF.: 31.446-SP

**ASSUNÇÃO DE RESPONSABILIDADE TÉCNICA:**
**Proc. 04767/01** – Reinaldo Souza Costa & Cia. Ltda. ME. – Drogaria, em nome de Celina da Cunha – CRF.: 30.883-SP
**Proc. 05376/01** – Hospital São Bernardo S/A. – Dispensário de Medicamentos, em nome de Simone Pio Arroyo – CRF.: 26.592-SP

**RECURSO DEFERIDO:**

| Processo | Interessado |
|---|---|
| 03929/05 | Lar Escola Pequeno Leão |

**RECURSO INDEFERIDO:**

| Processo | Interessado |
|---|---|
| 07377/01 | Flor de Algodão Farmácia de Manipulação Ltda. (AIF série A/05 n.º 30) |

**ALTERAÇÃO DE ENDEREÇO:**
**Proc. 19673/02 –** Valter Roberto Giusti Restaurante ME.
**Da:** rua Avaré, n.º 370 – B.º Baeta Neves
**Para**: rua Dr. Baeta Neves. n.º 346, 348 e 354 – B.º Baeta Neves

**ALTERAÇÃO RAZÃO SOCIAL, ATIVIDADE E ENDEREÇO:**
**Proc.**: **14665/01**
**De**: Banco de Sangue de São Paulo e Serviços de Hemoterapia S/C. Ltda.
**Atividade:** Banco de Sangue
**Endereço:** rua Paulo de Favari, n.º 162 – B.º Rudge Ramos
**Para**: Banco de Sangue de São Paulo e Serviços de Hemoterapia Ltda.
**Atividade:** Agência Transfusional
**Endereço:** avenida Winston Churchill, n.º 151 – B.º Rudge Ramos

**ALTERAÇÃO RAZÃO SOCIAL E CNPJ:**
**Proc.**: **14131/04**
**De**: Zhao Bin Ziu ME.
CNPJ.: 06.636.965/0001-51
**Para**: Chan Sin Wong ME.
CNPJ.: 07.187.741/0001-72

**CANCELAMENTO DA LICENÇA SANITÁRIA DE ESTABELECIMENTO:**
**Proc. 09290/01 –** Franguinho's Comércio de Aves Abatidas, Frios e Rotisserie Ltda. ME. – Licença n.º 0686/2001.
**Atividade:** Laticínios e Comércio de Frios, Rotisseria e Lanchonete
**Motivo:** Encerramento de atividades.

SS.3, de 18 de Maio de 2005.
**DR. WAGNER KUROIWA**
Diretor do Departamento de Vigilância à Saúde
**DR. WILSON NARITA GONÇALVES**
Secretário de Saúde

# SECRETARIA DE EDUCAÇÃO E CULTURA

## GABINETE DA SECRETÁRIA

## BOLSA DE ESTUDO PARA 2005 - REGULAR

## NOTIFICAÇÃO N.º 6

Conforme legislação vigente, ficam notificados os interessados nos expedientes abaixo relacionados, das deliberações da Secretaria de Educação e Cultura / Serviço de Bolsas de Estudo e Auxílios.

Informamos aos interessados que tiveram seus pedidos de bolsa de estudo deferidos (aprovados), que as aprovações serão oficializadas mediante a apresentação da **Declaração de Matrícula**, a qual está sendo encaminhada através de correspondência. A mesma deverá ser preenchida pela Secretaria da Escola onde o interessado estiver estudando e entregue no Serviço de Bolsas de Estudo e Auxílios, sito à Av. Wallace Simonsen, 222, Bairro Nova Petrópolis, das 08:30 às 17:00hs, até o dia 10/06/2005. **A não apresentação deste documento até a data acima, implicará no cancelamento automático do pedido de bolsa de estudo.**

**PEDIDOS DE BOLSA DEFERIDOS (APROVADOS) EM RECONSIDERAÇÃO**

| N.º | Candidato |
|---|---|
| 4.317 | CAROLINA OLIVEIRA COSTA |
| 6.246 | TÂNIA APARECIDA OLIVEIRA RAMOS |
| 7.120 | PAULO DE TARSO OLIVEIRA GENTIL |
| 7.901 | GIULIANO SANTANA MOTA |
| 8.016 | LEONARDO CHRISTINO |
| 8.421 | CRISTIANE MOURA ANDRADE |
| 8.693 | SHIRLEI CRISTIANA DE ARAÚJO |
| 9.436 | CLAUDENICE RUFINO TAVARES |
| 9.585 | VANESSA DE JESUS BENTO |
| 9.701 | TEREZA ALVES GUIMARÃES |
| 10.572 | WESLEY CARDOSO ERVOLINO |
| 10.590 | GISELE APARECIDA NEGRÃO SAMPAIO |
| 11.085 | KELLY CRISTINA DE ARAÚJO LEBEIS |
| 11.499 | VANESSA DE SOUZA CABRAL |
| 11.584 | ANDREA RIBEIRO |
| 11.753 | JOSELMA DINA PINHEIRO DA SILVA |
| 11.900 | RICARDO BRUNO DE PROENÇA |
| 12.095 | EDUARDO HENDERLIT DE CASTRO |
| 12.149 | FÁBIO ALVES LOTTO |
| 12.351 | JOSÉ EDMAR PATRÍCIO FERREIRA |
| 12.429 | HILTON ROBERTO GUESSE |
| 12.790 | PRISCILA LOPES FIGUEIREDO |
| 12.819 | VERIONICE VIANA GABRIEL DA SILVA |
| 12.983 | MARCIA DA SILVA ARAÚJO |
| 12.988 | CLÁUDIA DOS SANTOS SILVA |
| 13.066 | SUELI DE MELLO |
| 13.130 | ALICE DE OLIVEIRA |
| 13.154 | MICHELLI BOSSEGER DA SILVA |
| 13.187 | FLÁVIA PEREIRA DOS SANTOS SILVA |
| 13.191 | ANA PAULA BISPO DOS SANTOS |
| 13.274 | ROSELI APARECIDA ALVES MORELIS |
| 13.281 | CARLA FERREIRA PRADO DE QUEIRÓS |
| 13.361 | GABRIELA TENEDINI MOREIRA |
| 13.573 | ROSELI APARECIDA ROBERTO |
| 14.021 | SILVANA DA SILVA PEREIRA |
| 14.264 | SIMONE DA CONCEIÇÃO DUARTE |
| 14.289 | VANESSA CAJANO DE OLIVEIRA |
| 14.290 | RAFAEL CAJANO DE OLIVEIRA |
| 14.433 | ESTEFANIA RAFAELA FERREIRA DA SILVA |
| 14.697 | JULIANA PAULA CAVALCANTE AREDES |
| 14.714 | CLÉCIA REGINA DA SILVA |
| 14.803 | ERIC EDUARDO SASSO |
| 14.848 | TAMMY VERGINIA GEA |
| 15.126 | JOEDES DOS SANTOS SILVA |
| 15.157 | SUELEN FÁTIMA DOMINGUES |
| 15.205 | GEISA CRISTINA SOUZA SANTOS |
| 15.213 | HELENA DE JESUS GUIMARÃES |
| 15.282 | MARISA XAVIER GALDINO |
| 15.293 | ALESSANDRA PAIXÃO COSTA |
| 15.298 | SONIA REGINA MARCOS |
| 15.320 | VALDINÉIA FARIAS VALDIVINO |
| 15.439 | SIMONE DANTAS DA ROCHA OLIVEIRA |
| 15.461 | LEANDRO DA SILVA SANTOS |
| 15.529 | VERONICA BATISTA TAVARES DE ALMEIDA |
| 15.548 | CHARLES LOPES DA CUNHA |
| 15.549 | DAIANA LOPES DA CUNHA |
| 15.631 | PAULA GOMES PARRA |
| 15.656 | DANIELA DA CONCEIÇÃO DA SILVA |
| 15.734 | SANDRA APARECIDA DA SILVA SANTOS |
| 15.836 | PAULA CORDEIRO DE CARVALHO |
| 15.944 | GEOVÂNIA DE LIMA |
| 15.993 | WALQUIRIA APARECIDA DUARTE |
| 16.166 | EDILEUSA FERREIRA LIMA DE SENE |
| 16.266 | EVANUSA MARIA DE SOUSA E SILVA |
| 16.389 | TELMA RAMOS TEIXEIRA |
| 16.439 | VIVIANE SANTOS TOZZI |
| 16.529 | LEONARDO SOARES DE FREITAS |
| 16.545 | VILMA CAJANO DE OLIVEIRA |
| 16.757 | MARCIA NASCIMENTO |
| 16.792 | MEIRE HELEN DOS SANTOS |
| 16.834 | LUZIA MACIEL DE SOUSA |
| 16.903 | LUCIANA VIEIRA DE SOUZA |
| 16.976 | ÉRICA DA COSTA SANTOS |
| 16.979 | MARIVONE DE SOUZA |
| 16.986 | CÁSSIO CESAR PEREIRA DOS SANTOS |
| 17.061 | MARIA BÁRBARA DE OLIVEIRA |
| 17.283 | CASSIA BATISTA GOMES |
| 17.284 | CAMILA BATISTA GOMES |
| 17.579 | RICARDO ALVES DE ALMEIDA |
| 17.580 | SUELY MONTEIRO RIBEIRO DE ALMEIDA |
| 17.591 | CAMILA DE SOUZA ROSSI |
| 17.784 | EVA APARECIDA DE PAIVA |
| 17.788 | MARCELO RIBEIRO DA SILVA |
| 17.800 | MAGALI APARECIDA ROCHA |
| 17.859 | JOSÉ SEBRIANO NETO |
| 17.863 | FAGNER SOARES SILVA |
| 17.869 | WELLINGTON GOMES DA SILVA |
| 17.932 | VANESSA DAUDT DA SILVA |
| 17.933 | LILIANE RODRIGUES DA SILVA |
| 17.934 | RODRIGO RODRIGUES DA SILVA |
| 18.015 | MATHEUS MERINO |
| 18.026 | SIBELI THEODORO RODRIGUES |
| 18.235 | DENISE VALÉRIA TEIXEIRA DA SILVA |
| 18.270 | FERNANDA DO CARMO SANTOS |
| 18.294 | FERNANDO RICARDO DOS SANTOS |
| 18.357 | WILSON FERREIRA |
| 18.382 | MARCELO APARECIDO ALVES DE OLIVEIRA |
| 18.384 | MARCILENE LEONEL DE SOUZA |
| 18.491 | PETRONIO DA SILVA MENEZES |
| 18.606 | JOSÉ ANTONIO BERNARDELI JÚNIOR |
| 18.734 | SOLANGE APARECIDA DE BRITO |
| 18.835 | LAURINETE DA NÓBREGA BERDAGUE |
| 18.926 | MARILIA FRANCISCA DOLDAN |
| 19.026 | MARIANA PORTO BARRETO |
| 19.096 | EVELIN LEITE |
| 19.173 | MARIA RIBEIRO DIAS DOS SANTOS |
| 19.186 | JULIA RIBEIRO DOS SANTOS |
| 19.190 | ANDRÉ MACHADO RIBEIRO |
| 19.252 | TATIANE FERNANDES BACK |

**PEDIDOS DE BOLSA DEFERIDOS (APROVADOS) EM DELIBERAÇÃO**

| N.º | Candidato |
|---|---|
| 4.261 | JULINDA MENDES SILVA |
| 10.273 | PAULA ALVES LOTTO |
| 11.370 | ANGELA APARECIDA CORREA DA SILVA |
| 12.363 | SARA ERMANO DE BARROS |
| 13.918 | MARINALVA MARIA DA SILVA LOPES |
| 14.430 | HENRIQUETA DOS SANTOS |
| 14.564 | PRISCILA SANTOS RIBEIRO DA SILVA |
| 14.756 | SHEYLA CRISTINA OLIVEIRA SILVA |
| 15.218 | VALDETE PORTILHO |
| 17.073 | ELIANE NEVES DE OLIVEIRA |
| 17.087 | MARIA NECI ALENCAR MOREIRA |
| 17.088 | DAIANE ALENCAR MOREIRA |
| 17.151 | TATIANE NOGUEIRA BERTI |
| 17.171 | ALEXANDRE MARTINS DOS REIS |
| 17.180 | LUIS CLAUDIO NEGREIROS |
| 17.296 | MARLEIDE LACERDA DE OLIVEIRA |
| 17.324 | FRANCISCA ALVES DE ALMEIDA |
| 17.334 | ALEXANDRE CORTEZ DA SILVA |
| 17.441 | SAMARA RIBEIRO DE LIMA |
| 17.456 | KATIA RIBEIRO SOUSA SANTOS |
| 17.617 | ANA PAULA DE ABREU E SILVA |
| 17.660 | VALÉRIA DA SILVA |
| 17.701 | CIBÉLE APARECIDA DE SOUZA CABRAL |
| 17.715 | LIDINEIDE DA SILVA SANTOS |
| 17.747 | GABRIELA AVANZI DUARTE |
| 17.760 | LUARA PAULINO MARTINS |
| 17.807 | CRISLAM ALVES VIEIRA |
| 17.918 | JOSÉ RANIERE COSTA |
| 18.044 | ELIANE DA SILVA FREITAS |
| 18.170 | MARLENE DE SOUZA |
| 18.191 | GIUVAN COSTA DE OLIVEIRA |
| 18.205 | JULIANA SILVA CARRENHO |
| 18.233 | VINICIUS LIMA DA SILVA |
| 18.351 | AROALDO DOS SANTOS MOREIRA |
| 18.397 | MARIA HELENA DE MORAES |
| 18.398 | TERESA CÁSSIA DOMINGUES DE MORAES |
| 18.504 | AMINADABE CORREA DOS SANTOS |
| 18.537 | SIMONE SILVA SANTOS |
| 18.551 | NILSA PEREIRA MARTINS |
| 18.642 | MONICA FONTALVA MORAES |
| 18.729 | MARINA IVETE DE CARVALHO CAVALCANTI |
| 18.762 | RAFAEL FELIPE DE LIMA |
| 18.819 | GRAZIELA FÁTIMA ZANUTTO |
| 18.962 | JULIANA ALVES DOS SANTOS |
| 18.972 | MARIA LÚCIA DA SILVA |
| 18.981 | BRUNA GONÇALVES BORGES |
| 19.032 | ROGÉRIO FERREIRA DOS SANTOS |
| 19.033 | DEISE FERREIRA DOS SANTOS |
| 19.055 | EDILENE SANTOS LUZ |
| 19.145 | OLIVIA APOSTOLO ICORISSA |
| 19.208 | EILANE SANTOS DE SANTANA |
| 19.240 | REGIANE TRINDADE DA SILVA |

**PEDIDOS DE BOLSA INDEFERIDOS (NÃO APROVADOS) EM RECONSIDERAÇÃO**

| N.º | Candidato |
|---|---|
| 10 | CREUSA RODRIGUES DE OLIVEIRA |
| 2.017 | FERNANDA CRISTINA FERNANDES |
| 4.833 | FABIANA GIRÃO CARROSINI |
| 5.208 | NILSON RODRIGUES JUNIOR |
| 5.769 | LEONARDO PRERADOVIC RAMOS |
| 6.055 | EDUARDO MARIO DA SILVA ALVES |
| 6.454 | CLEANE DE PAULA SANTOS |
| 6.956 | SANDRA LÚCIA PEREIRA DE OLIVEIRA |
| 8.006 | DÉBORA CRISTINA SANTOS |
| 8.628 | VIVIANE JACINTO FREIRE |
| 8.660 | CLÁUDIO RAPHAEL |
| 8.980 | MAURÍCIO DA SILVA SOBRINHO |
| 9.029 | LUIS HENRIQUE MORAIS BEZERRA |
| 9.059 | PEDRO ALVES BATISTA |
| 9.234 | ANTONIA FERREIRA LIMA |
| 9.562 | ELISÂNGELA APARECIDA COSTA |
| 9.813 | MARIA CECÍLIA MORET DA SILVA |
| 10.249 | ELLEN LIMA DE QUEIROGA |
| 10.250 | ÉRICA LIMA DE QUEIROGA |
| 10.292 | PAMELA DAS GRAÇAS ALVES |
| 10.393 | ANDERSON RODRIGUES DE SOUZA BARBOZA |
| 10.446 | NATHALY LEITE SILVESTRE |
| 10.574 | MARCIA CARDOSO DOS SANTOS |
| 10.584 | JOSÉ ROBERTO BONFIM BARBOSA |
| 10.713 | ADIVANE MARIA PEREIRA DOS SANTOS |
| 10.796 | DENISE JOVELINO GOMES |
| 10.843 | ANGELA MARIA DE LIMA |
| 10.890 | RAULINO BASTOS DA SILVEIRA |
| 10.939 | ANDREZA RIBEIRO DOS SANTOS ROCHA |
| 11.828 | DIEGO FERNANDES PRETE |
| 11.857 | MÔNICA PRISCILA GALHARDI |
| 12.307 | SANDRO DE OLIVEIRA MARIANO |
| 12.428 | THAIS CRISTINA GUESSE |
| 12.744 | GABRIEL MASCARI RODRIGUES VIOLLA |
| 12.764 | RENATA DUARTE GARCIA |
| 12.792 | ADAUTO LIMA PEREIRA JUNIOR |
| 12.840 | EUNICE DE JESUS PEREIRA |
| 13.288 | DOUGLAS ZAPATER |
| 13.477 | VILMA RIBEIRO DA SILVA |
| 13.592 | EDIMILSON ACÁCIO SOUZA |
| 13.711 | CRISTIANE SOUSA SANTOS |
| 13.715 | ARIANA MEDEIROS DE BARROS DE ABREU |
| 13.914 | MARIA INES MARCOS |
| 13.951 | JOABE DE SOUSA VENTURA |
| 14.299 | FERNANDO DE SOUZA PEREIRA DA SILVA |
| 14.319 | EDUARDO BENTO |
| 14.372 | ALEXANDRE BRAGA CORREA |
| 14.693 | LUCIENE MOURA DA SILVA |
| 14.766 | ANDRÉIA DE JESUS SANTOS |
| 14.943 | FÁBIO HENRIQUE DE OLIVEIRA |
| 14.954 | SIMONE DOS SANTOS FERREIRA |
| 14.990 | SUSSENA DOS SANTOS VIEIRA |
| 15.076 | LEANDRO UCELA ALVES |
| 15.143 | MARIA APARECIDA SANTOS FABIANO |
| 15.311 | HELBER CARDOSO BOZATO |
| 15.415 | IRAN LOPES FIGUEIREDO |
| 15.736 | CAMILA APARECIDA DE OLIVEIRA |
| 15.795 | ROGÉRIO OLIVEIRA DO VALLE |
| 15.885 | ELIETE ALVES DE SOUSA RODRIGUES |
| 15.926 | THIAGO PEREIRA FIGUEIREDO |
| 15.933 | CRISLAYNE SILVA EPITÁCIO |
| 15.941 | LIDIANE NOVAES BARBOSA |
| 15.997 | SONIA REGINA DA SILVA |
| 16.027 | ANA PAULA BARBOZA RODRIGUES |
| 16.028 | TATIANA APARECIDA MEIRA SILVA |
| 16.058 | JAQUELINE PEIXE DE CARVALHO |
| 16.187 | ELAINE ROMERA KASUMOTO |
| 16.240 | LIZIANE NUNES DA COSTA |
| 16.268 | TATIANE CRISTINA DE SOUZA |
| 16.322 | JÉSSICA ALVES FERREIRA |
| 16.518 | MARIA OLIZODETE RODRIGUES |
| 16.570 | ADRIANA BRANDÃO RODRIGUES DA SILVA |
| 16.615 | FÁBIO NEVES SANTOS |
| 16.708 | DIOGO CAVALCANTE PIOVESAN |
| 16.715 | ANA PAULA PROGETTI STAPAIT |
| 16.800 | GERALDINA CARVALHO DE JESUS |
| 16.853 | CRISTIANO MAÇÃO |
| 16.886 | JURANDI ALVES DA SILVA |
| 16.931 | DANIEL GALILEU GANCHAR DE SOUZA |
| 17.012 | IANDERSON DE SOUZA ANDRADE |
| 17.028 | VALDENICE MARIA DO NASCIMENTO |
| 17.029 | JANETE JÚLIO DE OLIVEIRA |
| 17.033 | DANIEL BRASIL DE ALMEIDA |
| 17.065 | WESLEY SANTOS DA SILVA |
| 17.076 | LAURA GABRIELLE LONGO DE OLIVEIRA |
| 17.077 | ANDRÉIA CORRÊIA GONÇALVES |
| 17.078 | LUCILENE FRANCISCA DOS SANTOS |
| 17.097 | CARLA REGINA DOS SANTOS LANOS |
| 17.098 | LUCIBELE DOS SANTOS LANOS |

17.108 LEANDRO JOSÉ DA SILVA NASCIMENTO
17.114 WILLIAM DA PENHA TEIXEIRA DA SILVA
17.119 VANDA BARBOZA CALADO
17.122 RAFAELA SCILIANO SOUZA
17.146 ARLINDO SOARES DE CARVALHO JUNIOR
17.152 APARECIDA LEOPOLDINO SILVA
17.162 WANDERSON NASCIMENTO DA SILVA
17.163 WALÉRIA NASCIMENTO DA SILVA
17.186 LIDIANE DIAS VICENTE
17.187 ANGELA COSTA DE MACEDO
17.190 ÉRICA MARQUES DA SILVA
17.191 MARCELO PIRES DA SILVA
17.195 JULIANA BONFIM DOS PASSOS
17.218 QUELI CRISTINA GONÇALVES PEREZ
17.227 MIRIAN MOREIRA DE ARANDA
17.231 GLAUCIA FERREIRA VALENTIM
17.240 ELIANE OLIVEIRA DE CASTRO
17.241 MARCIO ROMÃO DA SILVA
17.244 EVELYN RODRIGUES DE SOUZA BARBOZA
17.246 ALICE ROSA DE MENEZES
17.294 MARIA DIVINA DA SILVA DIAS
17.298 MARIA DE FÁTIMA MORAIS MARTINS OLIVEIRA
17.321 SILVANA BRAGA DE SOUZA
17.323 NESSIONE ALVES DA NUNCIAÇÃO SANTOS
17.331 RODRIGO DE SOUZA FERREIRA
17.333 TATIANA GIRODO DOMINGOS
17.380 ALEXANDRE GONÇALVES DA SILVA
17.383 GABRIELA ROQUE PINTO
17.384 CINTIA FÉLIX DOMECIANA
17.385 EUNICE EDIRIA ALMEIDA SILVA
17.394 ANA PAULA DA SILVA MARQUES
17.403 THAIS CARVALHO LIMA
17.406 NILBERTO MORATTI DE AVILA ROCHA
17.409 PAULO HENRIQUE DOMINGUES DE VASCONCELLOS
17.438 ANA PAULA DOS SANTOS
17.442 CÁTIA OLIVEIRA DE MORAES
17.443 CINTIA OLIVEIRA DE MORAES
17.454 RAUL GERALDO TEODORO
17.461 FÁBIO MACHADO DE BARROS
17.462 FELIPE DE MELO BATALHA
17.469 CAROLINE CELESTINO TRINDADE
17.470 RODRIGO CELESTINO TRINDADE
17.477 CAMILA CRISTINA FURTADO
17.480 MARGARET FERREIRA LACERDA
17.509 RICARDO ANTONIO MESSIAS
17.532 FABRIZIA ANDRADE DE BRITO
17.533 VANESSA FERNANDA MARQUES DE OLIVEIRA
17.538 RAFAEL FERREIRA RODRIGUES
17.546 RENATA OLIVEIRA YAMASHIRO
17.560 CLAUDIO ROBERTO DE SOUSA
17.570 CRISTIANE FARIA NOGUEIRA
17.572 LEANDRA PEREIRA DOS SANTOS
17.574 DANIELE MORDEGANE DA SILVA
17.600 KELLE APARECIDA DA SILVA
17.610 JÉSSICA LOPES RODRIGUES
17.616 CARINA BAXMANN
17.627 WELINGTON RODRIGUES SIQUEIRA
17.643 DANIEL EDUARDO DO CARMO
17.659 PRISCILA CALVÁRIO NUNES
17.662 JOSÉ NILSON RODRIGUES
17.705 JUCÉLIA BATISTA LOURENÇO
17.709 DIEGO CATUREBA BISPO DOS SANTOS
17.719 LISVÂNIA FERREIRA DE ARAÚJO
17.722 DIANA SILVA DE MORAIS
17.725 YEDA PAIVA FERREIRA
17.733 RENATA APARECIDA BERGHE
17.744 TEÔNIA ALVES DE OLIVEIRA
17.748 JENIFER SERVULO FRAGNANI
17.749 JULIANA NUNES DE OLIVEIRA REIS
17.763 TACIANA SILVA DO NASCIMENTO
17.808 ADRIANA SAMPAIO DE LIMA BARBOSA
17.817 MARTA JEANETE DE MACEDO
17.822 CLÉA CAMELO DOS SANTOS
17.831 FÁBIO DA CUNHA BRITO
17.833 MARIA JOSIRA LIMA
17.854 CRISTIANE DOS SANTOS FRANCISCO
17.857 CARLA ROBERTA DE MELO ROJER
17.861 LILIANE DE SOUZA OLIVEIRA
17.873 DEYSE FERNANDA DE ARAÚJO
17.877 FABIANA APARECIDA DE MOURA
17.884 PAULA CRISTINA CORREA FRANCISCO
17.888 MARIA JOSÉ DE OLIVEIRA FERREIRA
17.890 SELMA SOUSA XAVIER
17.893 RENATA PEREIRA DA SILVA
17.917 TATIANA GUASTELLA FERRAIOLLI
17.939 WESLLEY LUIZ CAMARGO
17.942 MARCELO COSTA
17.943 JOYCE SORAYA FERNANDES
17.952 INGRID RENATA MACEDO BESERRA
17.973 NAJILA ALVES GUIMARÃES
17.981 LEDIANY RAMOS QUEIROZ
17.985 VANESSA RIBEIRO SANTANA
17.991 SILVANA APARECIDA CALIXTO ROSA
17.998 DIEGO HERBERT JANGROSSI DA SILVA
18.001 KÁTIA REGINA GARCIA
18.004 SILVIA ALVES RODRIGUES DE OLIVEIRA
18.007 CARLA RAQUEL FERREIRA DOS SANTOS
18.010 ELEONORA PINERO MARCOLIN
18.020 CLAUDINEI NORONHA DOS SANTOS
18.021 VALDIRENE NORONHA DOS SANTOS
18.024 ADRIANA CARDOSO PARENTE E SILVA
18.035 WESLLEY DA ROSA SILVA
18.051 THALITA GARCIA DA SILVA
18.059 LUIS EDUARDO CASTELLANO BRUNETTI
18.060 ISLENE JOANE MORAIS FIUZA
18.068 ELAINE FERREIRA DA CRUZ
18.069 CÍCERO ALESSANDRO CABRAL BEZERRA
18.072 FERNANDO DA PAIXÃO MARCOS
18.075 SEIJIO FUNAKI
18.076 SANDRA REGINA GERALDO DE LIMA
18.086 ORGALINA MORAES DOS SANTOS
18.089 ANA LÚCIA DE LYRA
18.095 DHEFANNE DANTAS DOS SANTOS
18.096 HERBERT DANTAS DOS SANTOS
18.119 MÁRCIO RONEI RODRIGUES
18.130 JULIANA PROGETTI STAPAIT
18.131 DAIANE APARECIDA CARDOSO DOS SANTOS
18.134 LAURA GRAZIELE BORGES DE ALMEIDA
18.139 JACIRA DE OLIVEIRA ROCHA
18.141 SIMONE APARECIDA MARTINS
18.144 ÉRICA PEREIRA MATOS
18.149 MILVA ROSA DA SILVA GALVÃO
18.171 ELTON OLIVEIRA DO VALLE
18.172 ROSINETE CIRILO DO VALLE
18.178 LUSIMEIRE ALVES DOS SANTOS
18.179 THIAGO ALBERTO SANTOS
18.186 MAGALI TEIXEIRA MASCARENHAS
18.192 MARLON DE OLIVEIRA DUARTE
18.201 JOSEFINA PAULA DE SOUZA
18.203 CARLOS EDUARDO DOS REIS QUESSADA
18.214 SANDRA APARECIDA DE ALMEIDA
18.224 BRUNO DE OLIVEIRA LEBRÃO
18.225 VANESSA DE OLIVEIRA LEBRÃO
18.245 ANDREA TELES MAZOTTI
18.246 MARINILDA TELES MAZOTTI
18.247 GRAZIELA TELES MAZOTTI
18.263 JOAQUIM MARIA DOS SANTOS
18.272 THAIS ALEXANDRE DA SILVA
18.276 CYNTHIA SANTOS DE ANDRADE
18.286 IVONE MARIA DE MOURA
18.290 ÉRICA APARECIDA DE OLIVEIRA
18.291 LUCIANA GROU RECHER
18.308 ELISAETE ALVES MARQUES
18.311 RISONETE DO CARMO DE OLIVEIRA SILVA
18.329 JOSÉ VANILDO DE OLIVEIRA
18.335 JULIANA RONCOLI BOTON
18.341 CLEIDE SELMA DO NASCIMENTO TEIXEIRA
18.346 CLÁUDIA REGINA VAZ
18.376 ANAIR SANTANA DE SOUZA
18.388 LEAN RAMOS DA CRUZ
18.389 VANESSA CRISTINA VILLAS BOAS
18.401 MARCIA MARIA DA SILVA
18.414 SUZY DENISE DE SÁ OLIVEIRA
18.421 DENIS LEANDRO CLEMENTE
18.422 JAIRO CÉSAR PORTO ROCHA
18.431 MARIO SERGIO PIERETTI
18.434 DANIELE APARECIDA SILVA DE SOUSA
18.453 FABIANA DIAS DOS SANTOS
18.482 MARCIO DOS SANTOS ROCHA
18.501 NILZA SILVA DOS SANTOS
18.508 FABIANA PEREIRA BUENO
18.509 PATRÍCIA ARAÚJO
18.555 JULIANA MIRANDA DA SILVA
18.569 MAGNÓLIA CHAVES DE OLIVEIRA
18.571 NAILA MARIA VILELA DE ALMEIDA
18.573 CRISTIANE APARECIDA PAULANI
18.591 ELIANE CAETANO
18.599 ELIELZA DE SOUSA CALDEIRA DE LIMA
18.612 CÉLIA ALVES DA SILVA PONTES
18.613 PATRÍCIA DOS SANTOS BENTO
18.625 MARCELA CAMPANELLA GODINHO
18.629 KARINNE FERREIRA DA SILVA
18.656 FERNANDA GOMES MARQUES
18.658 WESLAINE GUEDES LOPES
18.664 MIRIAM REGINA DA SILVA NASCIMENTO
18.682 ROSANA VIEIRA DA SILVA
18.683 SIMONE DA SILVA PEREIRA
18.684 MARCELO CARLOS DA SILVA PEREIRA
18.695 MAYRA DUTRA BELLINTANE
18.699 RAQUEL SILVEIRO
18.720 JOELMA GONÇALVES SILVA
18.725 MARIA JOSÉ OLIVEIRA ALVES
18.738 GABRIELA FACHINETTE COLOMBO
18.739 SAMARA FLÁVIA DA SILVA GOMES
18.741 VANESSA FERREIRA GONZAGA
18.743 ELIETE FERREIRA DOS SANTOS
18.745 ALAIDE ALVES DE ALMEIDA
18.757 DALILA SANTOS SOUZA
18.758 DANIEL SANTOS SOUZA
18.774 ROSANA NORINHO DIAS
18.776 MARCOS DE ARAÚJO ALMEIDA
18.786 TALITA MOREIRA DE MELO
18.795 CAMILA DE SOUZA GARCIA
18.803 CALEB PEREIRA DE OLIVEIRA
18.812 DIVANIA MATTOS FERREIRA
18.813 ADRIANA MATTOS FERREIRA
18.832 CAROLINA DE OLIVEIRA LOPES
18.838 DARCIA DA SILVA SOUZA
18.854 FELIPE SANTANA DA SILVA
18.855 SIMONE SANTANA DA SILVA
18.864 DIANA FERNANDES DA SILVA
18.867 THIAGO DE CARVALHO LIMA
18.879 ESTER HELENA CONCEIÇÃO OLIVEIRA
18.882 TATIANE APARECIDA PEREIRA
18.884 PRISCILA TAMIRES SIMÕES
18.885 ROGÉRIO BARBOSA DE OLIVEIRA
18.895 SERGIO SILVA DE OLIVEIRA
18.896 MARIA HÉLIA SILVA DOS SANTOS
18.900 FÁBIO DANTAS DA SILVA
18.901 VIVIANE CAVALCANTE DE ANDRADE
18.902 CRISTIANE CAVALCANTE DE ANDRADE
18.906 PEDRO ROBERTO SOVENHI JUNIOR
18.925 JUSSINETE LOTIF DIAS
18.936 DULCEMARA ALVES PEREIRA
18.947 VERÔNICA ROSA DE ALMEIDA
18.949 ELISANGELA GONÇALVES LEMES
18.982 EMERSON PASCOAL DE OLIVEIRA
18.983 ELAINE FERREIRA LIMA PASCOAL
18.988 MOISÉS GOMES COUTINHO
19.014 TATIANE HERNANDES MAGALHÃES
19.017 MARIA MARINHO DE MENESES
19.037 SILVANA MENDES
19.045 ADRIANA MARIA DA SILVA CABRAL
19.052 ORLANDO MENESES NUNES
19.053 JORGE MENESES NUNES
19.078 RODRIGO RABELO
19.094 ELIUDE LOPES DE SOUSA
19.102 VANILDE PEREIRA DA SILVA SOUZA
19.104 RENATA IARA FERREIRA MARTINS
19.117 ANA PAULA SILVÉRIO ALVES PEREIRA
19.125 ALINE SILVA DUARTE
19.132 CAUE ANGELO CORDEIRO DA SILVA
19.166 ROSANA LIVINA DE OLIVEIRA GAMA
19.175 SANDRA ALVES MOURA
19.188 CÉLIA DIAS DA SILVA
19.191 GABRIELA DE JESUS LUSTOZA COSTA
19.194 SHEILA DE LIMA SOUZA
19.199 CLEOMÁRIO VIANNA
19.216 MICHAEL VENÂNCIO DA SILVA
19.217 CONCEIÇÃO APARECIDA PIRES FERREIRA
19.238 MAIRA GOMES DA SILVA
19.258 GENÉZIA MARQUES DE OLIVEIRA SILVA

**PEDIDOS DE BOLSA CANCELADOS EM RECONSIDERAÇÃO**

| N.º | Candidato |
|---|---|
| 11.625 | RENATA REGINA PINELLA |
| 14.293 | WILIAM DE LIMA FREITAS |
| 17.425 | JULIANA APARECIDA PONTES ARAÚJO |
| 17.999 | ANA PAULA GREMASCHI |
| 18.257 | CAMILA SANCHES LANETZKI |
| 18.261 | NATÁLIA CRISTINA SOUSA AGUIAR |
| 18.490 | ROSENILDA MARIA DA SILVA |
| 18.912 | JEFERSON ELVIS GONÇALVES |
| 19.081 | JOICE DE SOUZA DIAS |
| 19.082 | MAIARA DE SOUZA DIAS |
| 19.098 | PRISCILA PEREIRA DE OLIVEIRA |

São Bernardo do Campo, 20 de maio de 2005.
**NEIDE FELICIDADE FERREIRA FOURNIOL**
Secretária de Educação e Cultura

# SECRETARIA DE HABITAÇÃO E MEIO AMBIENTE

## DEPARTAMENTO DE MEIO AMBIENTE

Em virtude da Resolução SG, SF, SO, SA, e SHAMA n.º 13, de 19 de Abril de 2000, que dispõe sobre a regulamentação de procedimentos administrativos que devem ser adotados para poda ou remoção de árvores em áreas particulares do Município, este Departamento de Meio Ambiente faz publicar as deliberações referentes aos processos administrativos quanto à poda ou remoção de árvores, constantes abaixo:

**PROCESSOS DEFERIDOS**

| Nº PROCESSO | INTERESSADO | ASSUNTO |
|---|---|---|
| SB 2993/2005 | Mohamede Jarouche | Autorização para Remoção de Árvore |
| SB 3901/2005 | Nacenzo Comercial e Imóveis Ltda. | Autorização para Remoção de Árvore |
| SB 5521/2005 | Indústria Mecanica Samot Ltda. | Autorização para Remoção de Árvore |
| RG 0208/2004 | Edmir Orlandi Grosso | Autorização para Remoção de Árvore |
| SB 19140/2004 | Weathon do Brasil Ind. e Com. Ltda. | Autorização para Poda de Árvore |
| RG 260/2004 | Marcia Félix da Costa | Autorização para Poda de Árvore |
| SB 20432/2004 | Liz Rios Bissesto | Autorização para Remoção de Árvore |
| SB 1235/2005 | Vitoldo Bartikevitsch | Autorização para Remoção de Árvore |
| SB 16135/2004 | José Jacomini | Autorização para Remoção de Árvore |
| SB 18743/2004 | Cristiano Hamilton Sammarone | Autorização para Remoção de Árvore |
| SB 20478/2004 | Manoel Blanco Salas | Autorização para Remoção de Árvore |
| SB 4555/2005 | Claudio Spaggari Ostheimer | Autorização para Remoção de Árvore |
| SB 5653/2005 | Instituição Assistencial Emmanuel | Autorização para Remoção de Árvore |
| SB 4298/2005 | Condominio Residencial Camboriú II | Autorização para Remoção de Árvore |
| SB 848/1989 | Jorge Almir Petcov | Revalida Autorização para Remoção de Árvore |
| SB 14142/2004 | Joaquim Barbosa de Oliveira | Autorização para Remoção de Árvore |
| RG 100/2003 | Jorge Arantes Camargo | Autorização para Remoção de Árvore |
| SB 8344/2005 | Vera Helena Pedreschi Gregório | Autorização para Remoção de Árvore |

**SONIA MARIA DE LIMA OLIVEIRA**
Diretora do Departamento de
Meio Ambiente

## DEPARTAMENTO DE MEIO AMBIENTE

Nos termos da Resolução SG, SF, SO, SA e SHAMA, n.º 13, de 19 de Abril de 2000, que dispõe sobre a regulamentação de procedimentos administrativos que devem ser adotados para poda ou remoção de árvores em áreas particulares do Município, ficam os requerentes, abaixo relacionados, convocados a comparecerem, no prazo de 10 dias, a contar desta data, neste Departamento de Meio Ambiente, situado à Rua Jacquey, n.º61, 2º andar, Rudge Ramos, para que assim este órgão municipal possa dar andamento nos processos e documentos referidos.

| Nº PROCESSO | INTERESSADO | ASSUNTO |
|---|---|---|
| SB 6890/2005 | Alba Regina Malzoni Barreto | Autorização para Remoção de Árvore |
| SB 18431/2004 | Mercedes Trevisol Soares da Silva | Autorização para Remoção de Árvore |
| SB 16292/2004 | Daniel Pereira Sampaio | Autorização para Remoção de Árvore |
| SB 2930/2005 | Mara Arlete Bello dos Santos | Autorização para Remoção de Árvore |

**SONIA MARIA DE LIMA OLIVEIRA**
Diretora do Departamento de
Meio Ambiente

# FACULDADE DE DIREITO DE SÃO BERNARDO DO CAMPO

## AUTARQUIA MUNICIPAL

**Atos do Senhor Diretor - Prof. Dr. Luiz Antonio Mattos Pimenta Araújo**

**SFD.103 - SEÇÃO DE ADMINISTRAÇÃO**

**Contratação por prazo determinado**
**Leis municipais nºs 3358/89 e 4948/2001**

**Robson Mezadri,** RG nº 14.876.021, para lecionar a disciplina Ciência Política e Teoria do Estado, período noturno, para o curso de graduação, de 21/02/2005 a 31/01/2006.

**Leandro Reinaldo da Cunha,** RG nº 25.666.757-3, para lecionar a disciplina Direito Civil IV, período diurno, para o curso de graduação, de 21/02/2005 a 31/01/2006.

**Sueli Torossian,** RG nº 16.739.359, para lecionar a disciplina Direito Civil III, período diurno, para o curso de graduação, de 02/05/2005 a 31/01/2006.

**João Carlos Meirelles Ortiz,** RG nº 9.800.943, para lecionar a disciplina Direito Civil III, período noturno, para o curso de graduação, de 02/05/2005 a 31/01/2006.

**Portaria nº 35/2004 – SA**

Nomeia, nos termos do inciso II, do artigo 22 da Lei Municipal n.º 1.729/68, **EDER ALEXANDRE RANGEL**, RG n.º 27.015.440-1, para exercer o cargo de Oficial Administrativo I, referência "4 A", remunerado na referência "6 A", Anexo 5 - Tabela IV - QPE-PP-III, Quadro VI, do art. 31 da Lei Municipal n.º 1477/66, acrescentado pelo art. 7º da Lei Municipal nº 5.043/02, a partir de 16 de maio de 2005.

# SECRETARIA DE DESENVOLVIMENTO SOCIAL E CIDADANIA

## CONSELHO MUNICIPAL DOS DIREITOS DA CRIANÇA E DO ADOLESCENTE DE SÃO BERNARDO DO CAMPO

### PAUTA

### REUNIÃO ORDINÁRIA – 386

### 25 DE MAIO DE 2005

1. Abertura
2. Justificativa de ausência de conselheiro;
3. Aprovação da Ata 385;
4. Capacitação Continuada (PAATEA);
5. IV Conferência do Conselho Municipal de Assistência Social;
6. Comissões;
7. Outros;
8. Informes

# INSTITUTO MUNICIPAL DE ASSISTÊNCIA À SAÚDE DO FUNCIONALISMO

## AUTARQUIA MUNICIPAL

### COMUNICADO

O Sr Diretor Superintendente do Instituto Municipal de Assistência à Saúde do Funcionalismo, **COMUNICA** a todos os Srs. Beneficiários e Conveniados, que o funcionamento da farmácia durante o feriado da **"CORPUS CHRISTI"** será **:**

**Dia 26/05/05 (quinta-feira) fechada.**
**Dia 27/05/05 (sexta-feira) 8:00 às 17:00 horas.**
**Dia 28/05/05 (sábado) das 8:00 às 17:00 horas.**
**Dia 29/05/05 (domingo) fechada.**

São Bernardo do Campo,18 de maio de 2005
**OVÍDIO PRIETO FERNANDES**
Diretor Superintendente IMASF

# FUNDAÇÃO CRIANÇA DE SÃO BERNARDO DO CAMPO

## PUBLICAÇÃO DE CONTRATO

**PA nº 045/2005; Contratante: Fundação Criança de São Bernardo do Campo; Contratada: New Quality Industria e Comércio de Carnes e Produtos Alimentícios Ltda;** Objeto: Fornecimento de Carnes, Frangos, Embutidos e Ovos; Vigência: 18 (dozoito) meses. Assinatura: 19/05/2005.

**MARLENE BUENO ZOLA**
Diretora Presidente

## PUBLICAÇÃO DE ADITAMENTO DE CONVÊNIO

**TA de prazo e valor. PA nº 044/2003; Convenente: Fundação Criança de São Bernardo do Campo; Conveniada: Projeto Meninos e Meninas de Rua de São Bernardo do Campo;** Objeto: Atendimento a crianças e adolescentes em situação de rua no município de São Bernardo do Campo; Valor Total: R$ 190.000,00 (cento e noventa mil reais), a partir de 01/05/2005; Vigência: até 30/08/2005.

**MARLENE BUENO ZOLA**
Diretora Presidente

## AVISO DE CANCELAMENTO DE LICITAÇÃO

A **FUNDAÇÃO CRIANÇA DE SÃO BERNARDO DO CAMPO** comunica o cancelamento da licitação na modalidade Carta-Convite nº 009/2005, publicada em 29/04/2005, cujo objeto é a contratação de 01 prestador de serviços advocatícios na área da defesa técnica de crianças e adolescentes que tenham seus direitos ameaçados ou violados.

**MARLENE BUENO ZOLA**
Diretora Presidente

## PUBLICAÇÃO DO RESULTADO DO PROCESSO SELETIVO Nº 011/05

**Candidato Aprovado:** Geraldo Faria Rodrigues Junior

**MARLENE BUENO ZOLA**
Diretora Presidente

# ATOS DO PODER LEGISLATIVO

# CÂMARA MUNICIPAL DE SÃO BERNARDO DO CAMPO

### COMUNICADO

A Comissão Mista da Câmara Municipal de São Bernardo do Campo comunica que no próximo dia 30 de maio de 2005, às 8h30min, no Plenário "Teresa Delta" da Câmara Municipal, realizará audiência Pública, em cumprimento ao disposto no artigo 9º, §4º, da Lei Complementar nº 101, de 4 de maio de 2000 (Lei de Responsabilidade Fiscal).

ALEX MANENTE
Presidente da Comissão Mista

RESOLUÇÃO Nº 2.302, DE 12 DE MAIO DE 2005
(Projeto de Resolução nº 29/2005, de autoria do Vereador Antonio Carlos da Silva)

Dispõe sobre autorização de cessão do Plenário da Câmara Municipal, no dia 3 de junho de 2005, das 18h às 22h, para realização de Encontro de Comunidade de nosso Município.

RESOLUÇÃO Nº 2.303, DE 12 DE MAIO DE 2005
(Projeto de Resolução nº 30/2005, de autoria do Vereador Wagner Lino Alves)

Dispõe sobre autorização de cessão do Plenário da Câmara Municipal, no dia 17 de junho de 2005, das 18h30min às 22h30min, para realização de Seminário: "Transparência e Ética no Poder Público".

DECRETO-LEGISLATIVO Nº 897, DE 12 DE MAIO DE 2005
(Projeto de Decreto-Legislativo nº 6/2005, de autoria do Vereador Ary José de Oliveira)

Dispõe sobre concessão de Medalha "João Ramalho" ao Centro Comunitário Beneficente e Cultural "Nossa Senhora Aparecida".

DECRETO-LEGISLATIVO Nº 898, DE 12 DE MAIO DE 2005
(Projeto de Decreto-Legislativo nº 7/2005, de autoria do Vereador José Walter Tavares)

Dispõe sobre concessão de Medalha "João Ramalho" ao Senhor Tokiji Inoue.

JULGAMENTO DE LICITAÇÃO

Licitação: Convite nº 13/2005
Processo: 123/2005
Objeto: Confecção de convites para Sessão Solene.
Classificação das empresas participantes com os respectivos preços unitários propostos:

Primeiro lugar: Indústria Gráfica Senador Ltda. – R$ 260,00 / milheiro e R$ 2.280,00 / arte;
Segundo lugar: Pauligraf Gráfica e Editora Ltda. – R$ 290,00 / milheiro e R$ 2.330,00 / arte.

Empresa desclassificada: Gráfica e Editora Vice Rei Ltda., pelo não atendimento do item 6.1. do Convite

CARLOS ALBERTO ZULLI
Diretor Financeiro

EXTRATO DE CONTRATO - ADITAMENTO

CONTRAT0 Nº: 10/2001
ADITAMENTO Nº 7
PROCESSO DE COMPRA Nº: 180/2001
CONTRATANTE: Câmara Municipal de São Bernardo do Campo
CONTRATADA: Selectron Processamento de Dados S/C Ltda.
OBJETO: Alteração do prazo de vigência do contrato.
VIGÊNCIA: de 10/01/2005 a 09/07/2005.

CARLOS ALBERTO ZULLI
Diretor Financeiro

AVISO DE LICITAÇÃO

CONVITE Nº: 14/2005
PROCESSO DE COMPRA Nº: 182/2005
OBJETO: Fornecimento de materiais de limpeza
ENTREGA DE ENVELOPES: 10h 00min do dia 31 de maio de 2005
ABERTURA DE ENVELOPES: 10h 05min do dia 31 de maio de 2005
EXAME E RETIRADA DO CONVITE: Praça Samuel Sabatini, 50 – Centro
São Bernado do Campo - SP
Tel. 4331-4204 / 4331-4210
compras@camarasbc.sp.gov.br

CARLOS ALBERTO ZULLI
Diretor Financeiro

EXTRATO DE CONTRATO

CONTRATO Nº: 9/2005
PROCESSO DE COMPRA Nº: 386/2004
CONTRATANTE: Câmara Municipal de São Bernardo do Campo
CONTRATADA: Empresa Added Computer & Telephony Comércio e Serviços Ltda.
OBJETO: Fornecimento de equipamentos de informática e prestação de serviços de assistência técnica corretiva.
VIGÊNCIA: 03/05/05 a 02/05/08
VALOR: R$ 41.759,00

CARLOS ALBERTO ZULLI
Diretor Financeiro

EXTRATO DE CONTRATO

CONTRATO Nº: 10/2005
PROCESSO DE COMPRA Nº: 386/2004
CONTRATANTE: Câmara Municipal de São Bernardo do Campo
CONTRATADA: Empresa Mecanografica & Laser Ltda.
OBJETO: Fornecimento de equipamentos de informática e prestação de serviços de assistência técnica corretiva.
VIGÊNCIA: 03/05/05 a 02/05/06
VALOR: R$ 28.950,00

CARLOS ALBERTO ZULLI
Diretor Financeiro

EXTRATO DE CONTRATO

CONTRATO Nº: 11/2005
PROCESSO DE COMPRA Nº: 386/2004
CONTRATANTE: Câmara Municipal de São Bernardo do Campo
CONTRATADA: Empresa Micro-San Suprimentos e Acessórios para Informática Ltda.-ME
OBJETO: Fornecimento de equipamentos de informática e prestação de serviços de assistência técnica corretiva.
VIGÊNCIA: 03/05/05 a 02/05/06
VALOR: R$ 2.788,50

CARLOS ALBERTO ZULLI
Diretor Financeiro

EXTRATO DE CONTRATO

CONTRATO Nº: 12/2005
PROCESSO DE COMPRA Nº: 386/2004
CONTRATANTE: Câmara Municipal de São Bernardo do Campo
CONTRATADA: Empresa AACT Comércio e Serviços Ltda.
OBJETO: Fornecimento de equipamentos de informática e prestação de serviçosde assistência técnica corretiva.
VIGÊNCIA: 03/05/05 a 02/05/06
VALOR: R$ 2.682,00

CARLOS ALBERTO ZULLI
Diretor Financeiro

PORTARIAS BAIXADAS PELA MESA DA CÂMARA MUNICIPAL DE SÃO BERNARDO DO CAMPO

PORTARIA Nº 5.291, DE 6 DE MAIO DE 2005
Exonera JOÃO GABRIEL MAGOGA, Assessor Técnico de Gabinete, Referência "23-A", lotado no Gabinete do Vereador NÉVIO CARLONE JÚNIOR, nos termos do inciso II, do artigo 7º da Lei Municipal nº 5.004, de 8 de novembro de 2001, em 5 de maio de 2005.

PORTARIA Nº 5.292, DE 6 DE MAIO DE 2005
Nomeia JOÃO GABRIEL MAGOGA, para exercer, em comissão, o cargo de Assessor de Comunidade, Referência "27-A", tabela QPE-PP, da Lei Municipal nº 5.004, de 8 de novembro de 2001, a partir de 6 de maio de 2005, no Gabinete do Vereador NÉVIO CARLONE JUNIOR.

PORTARIA Nº 5.293, DE 9 DE MAIO DE 2005
Exonera ELTON ROCHA LEITE, Assessor de Suporte Administrativo, Referência "9-A", lotado no Gabinete do Vereador ALEX SPINELLI MANENTE, nos termos do inciso II, do artigo 7º da Lei Municipal nº 5.004, de 8 de novembro de 2001, em 5 de maio de 2005.

PORTARIA Nº 5.294, DE 9 DE MAIO DE 2005
Exonera FRANCISCO ASSIS DE OLIVEIRA, Assessor Técnico de Gabinete, Referência "23-A", lotado no Gabinete do Vereador ALEX SPINELLI MANENTE, nos termos do inciso II, do artigo 7º da Lei Municipal nº 5.004, de 8 de novembro de 2001, em 5 de maio de 2005.

PORTARIA Nº 5.295, DE 9 DE MAIO DE 2005
Exonera PRISCILA ROCHA DA SILVA, Assessor de Pesquisa Técnica, Referência "18-A", lotada no Gabinete do Vereador ALEX SPINELLI MANENTE, nos termos do inciso II, do artigo 7º da Lei Municipal nº 5.004, de 8 de novembro de 2001, em 5 de maio de 2005.

PORTARIA Nº 5.296, DE 9 DE MAIO DE 2005
Nomeia PRISCILA ROCHA DA SILVA, para exercer, em comissão, o cargo de Assessor Técnico de Gabinete, Referência "23-A", tabela QPE-PP, da Lei Municipal nº 5.004, de 8 de novembro de 2001, a partir de 6 de maio de 2005, no Gabinete do Vereador ALEX SPINELLI MANENTE.

PORTARIA Nº 5.297, DE 9 DE MAIO DE 2005
Nomeia FRANCISCO ASSIS DE OLIVEIRA, para exercer, em comissão, o cargo de Assessor de Suporte Administrativo, Referência "9-A", tabela QPE-PP, da Lei Municipal nº 5.004, de 8 de novembro de 2001, a partir de 6 de maio de 2005, no Gabinete do Vereador ALEX SPINELLI MANENTE."

PORTARIA Nº 5.298, DE 10 DE MAIO DE 2005
Nomeia LUCIANA PEREIRA DOS SANTOS, para exercer, em comissão, o cargo de Assessor de Pesquisa Técnica, Referência "18-A", tabela QPE-PP, da Lei Municipal nº 5.004, de 8 de novembro de 2001, a partir de 10 de maio de 2005, no Gabinete do Vereador ALEX SPINELLI MANENTE.

PORTARIA Nº 5.299, DE 11 DE MAIO DE 2005
Exonerar CAETANO VIEIRA DE MORAIS, Assessor de Suporte Administrativo, Referência "9-A", lotado no Gabinete do Vereador ANTONIO CARLOS DA SILVA, nos termos do inciso II, do artigo 7º da Lei Municipal nº 5.004, de 8 de novembro de 2001, em 6 de maio de 2005.

PORTARIA Nº 5.300, DE 11 DE MAIO DE 2005
Exonera MARTINHO MONTEIRO NETO, Assessor Técnico de Gabinete, Referência "23-A", lotado no Gabinete do Vereador ANTONIO CARLOS DA SILVA, nos termos do inciso II, do artigo 7º da Lei Municipal nº 5.004, de 8 de novembro de 2001, em 6 de maio de 2005.

PORTARIA Nº 5.301, DE 11 DE MAIO DE 2005
Nomeia CAETANO VIEIRA DE MORAIS, para exercer, em comissão, o cargo de Assessor Técnico de Gabinete, Referência "23-A", tabela QPE-PP, da Lei Municipal nº 5.004, de 8 de novembro de 2001, a partir de 7 de maio de 2005, no Gabinete do Vereador ANTONIO CARLOS DA SILVA.

PORTARIA Nº 5.302, DE 11 DE MAIO DE 2005
Nomeia MARTINHO MONTEIRO NETO, para exercer, em comissão, o cargo de Assessor de Suporte Administrativo, Referência "9-A", tabela QPE-PP, da Lei Municipal nº 5.004, de 8 de novembro de 2001, a partir de 7 de maio de 2005, no Gabinete do Vereador ANTONIO CARLOS DA SILVA."

PORTARIA BAIXADA PELO EXMº SR. PRESIDENTE DA CÂMARA MUNICIPAL DE SÃO BERNARDO DO CAMPO

PORTARIA Nº 1.960, DE 11 DE MAIO DE 2005.
1 - Constituir Comissão com o objetivo de organizar e cuidar dos preparativos necessários à realização da Sessão Solene em comemoração ao "Dia do Cirugião Dentista".
2 - Designar para integrarem a comissão de que trata o item anterior, Presidente: Vereador CARLOS ROBERTO MACIEL Membros: AMILCAR PEZZOLO, EZELISE TADEU CROCCO CEDISMONDI, CLAUDIA REGINA DE OLIVEIRA, FRANCISCO ÂNGELO BIAGIONI, JOÃO COSTA DE ASSIS, CARLOS AUGUSTO VIANNA e MARCO ANTONIO BOSCULO PACHECO.

PORTARIA Nº 1.961, DE 12 DE MAIO DE 2005.
1 - Constitui Comissão com o objetivo de organizar e cuidar dos preparativos necessários à realização da Sessão Solene em homenagem aos "Imigrantes Italianos e seus descendentes".
2 - Designa para integrarem a comissão de que trata o item anterior, Presidente: Vereador JOSÉ WALTER TAVARES Membros: AMILCAR PEZZOLO, EZELISE TADEU CROCCO CEDISMONDI, CLAUDIA REGINA DE OLIVEIRA, ALFREDO TODESCO, ÂNGELO TOLDO, ANTONIO ÂNGELO PERETTO, FÚLVIO BECHELLI, MÁRCIO ROBERTO DIAS BARREIRA, MICHELE PERRICONE, UMBERTO PRIMO DALLA NORA, VICENZO PERRONE e MARCO ANTONIO BOSCULO PACHECO.

PORTARIA Nº 1.962, DE 12 DE MAIO DE 2005.
1 - Constitui Comissão com o objetivo de organizar e cuidar dos preparativos necessários à realização da Sessão Solene em homenagem aos "Imigrantes Japoneses e seus descendentes".
2 - Designa para integrarem a comissão de que trata o item anterior, Presidente: Vereador JOSÉ WALTER TAVARES Membros: AMILCAR PEZZOLO, EZELISE TADEU CROCCO CEDISMONDI, CLAUDIA REGINA DE OLIVEIRA, YUKIO HATANO, ARTUR NAKAHARA, TSUNEO NISHIOKA, SATORU MATSUFUJI, GETULO NISHIHATA, TETSUO KAMIYA, MARIO MATSUMOTO, JORGE TAKASHIMA, TETSUO YOSHIMOTO, HIROYUKI NAKATA, EDUARDO COELHO, HENRIQUE MORIO MINAMI, HELENA NAGIMA NAKAGAWA e MARCO ANTONIO BOSCULO PACHECO.

## Seu leite salva vidas.

É muito simples doar: ligue para o Banco de Leite Humano do Hospital Municipal Universitário (HMU) de São Bernardo, tel.: 4365-1480, ramal: 196.
O leite será retirado em sua casa.

QUEM DOA LEITE, DOA SAÚDE, DIVIDE AMOR!