Notícias do Município

ÓRGÃO OFICIAL DO MUNICÍPIO DE SÃO BERNARDO DO CAMPO

25 DE ABRIL DE 2008 - Nº 1.444

cidade escola

PREFEITURA DE sãobernardo
Orgulho de viver aqui
www.saobernardo.sp.gov.br

ATOS DO PODER EXECUTIVO

GABINETE DO PREFEITO

LEI Nº 5.850, DE 24 DE ABRIL DE 2008

Projeto de Lei nº 62/2008 - Executivo Municipal

Dispõe sobre alteração da Lei Municipal nº 2.240, de 13 de agosto de 1976, com suas alterações, em especial as Leis Municipais nºs 4.669, de 15 de outubro de 1998; 4.870, de 5 de junho de 2000, e 4.897, de 17 de agosto de 2000, e dá outras providências.

WILLIAM DIB, Prefeito do Município de São Bernardo do Campo, faz saber que a Câmara Municipal de São Bernardo do Campo decretou e ele promulga a seguinte lei:

Art. 1º. A Lei Municipal nº 2.240 de 13 de agosto de 1976, modificada pelas Leis Municipais nºs 4.669, de 15 de outubro de 1998; 4.870, de 5 de junho de 2000, e 4.897, de 17 de agosto de 2000, passa a vigorar com as seguintes alterações:

"Art. 131-D. Integram a Secretaria de Desenvolvimento Social e Cidadania os seguintes órgãos de deliberação coletiva:

I - Grupo de Planejamento Setorial (GPS-SEDESC);
II - Conselho Municipal de Assistência Social (CMAS);
III - Conselho Municipal dos Direitos da Criança e do Adolescente (CMDCA);
IV - Conselho Municipal para Assuntos da Pessoa Portadora de Deficiência (CMAPPD); (AC)
V - Conselho Municipal do Idoso (CMI); (AC)
VI - Comissão Municipal de Enfrentamento à Violência Infanto-Juvenil; (CEVIJ); (AC)
VII - Comissão Fiscalizadora de Entidades Governamentais, não Governamentais ou Assistenciais de Atendimento ao Idoso (CFEGAI); (AC)
VIII - Comissão Municipal de Erradicação do Trabalho Infantil (CMETI); (NR)
IX - Conselhos Tutelares;
X - Comissão de Desenvolvimento da Cidadania (CDC)."

DA SECRETARIA DE DESENVOLVIMENTO SOCIAL E CIDADANIA

Art. 2º. Os artigos 2º a 13 da Lei Municipal nº 4.669, de 15 de outubro de 1998, com suas alterações, passam a vigorar com a seguinte redação:

"Art. 2º. Constitui campo funcional da Secretaria de Desenvolvimento Social e Cidadania:

I - formulação, planejamento, coordenação, execução e avaliação de políticas públicas e programas de desenvolvimento social para as diversas faixas etárias e segmentos da população, especialmente no que se refere à assistência social e defesa dos direitos do cidadão;
II - administração e prestação de serviços nas áreas de assistência social à comunidade em geral;
III - gestão social, assessoramento técnico às entidades sociais conveniadas e administração dos recursos da secretaria." (AC)

"Art. 3º. A Secretaria de Desenvolvimento Social e Cidadania tem as seguintes competências principais:

I - formulação, planejamento, coordenação e execução de políticas públicas e programas de desenvolvimento social para as diversas faixas etárias e segmentos da população, especialmente:
a) de desenvolvimento e integração social em geral;
b) de iniciação, capacitação e/ou qualificação e encaminhamento da pessoa para o trabalho;
c) de iniciativas de geração de renda e empreendedorismo para o enfrentamento da pobreza e inclusão social; (NR)
d) de defesa dos direitos do cidadão, bem como de sua integridade física, emocional e moral;
II - administração e prestação de serviços na área de assistência social à comunidade em geral, especialmente:
a) às famílias e pessoas carentes;
b) à infância e juventude;
c) às mulheres em situação de risco pessoal, a idosos, portadores de deficiências e outros segmentos; (NR)
III - gestão social e administrativa das ações da Secretaria, especialmente: (AC)
a) apoio aos órgãos colegiados; (AC)
b) gestão do Cadastro Único Social; (AC)
c) controle financeiro, orçamentário e de custos dos recursos da Secretaria; (AC)
d) controle de execução de contratos e convênios de execução direta e indireta da Secretaria; (AC)
e) assessoramento técnico às entidades assistências que fazem parte da Rede de Assistência Social credenciadas pelo Município; (AC)
f) serviços de administração de pessoal, transportes e manutenção dos próprios municipais vinculados à Secretaria." (AC)

"Art. 4º. A Secretaria de Desenvolvimento Social e Cidadania compreende os seguintes órgãos de linha, diretamente subordinados ao titular da Pasta:

I - Departamento de Desenvolvimento Social (SEDESC-1);
II - Departamento de Inclusão Social e Produtiva (SEDESC-2); (NR)
III - Departamento de Gestão Social e Administrativa (SEDESC-3)." (AC)

"Art. 5º. Integram a estrutura da Secretaria de Desenvolvimento Social e Cidadania, como órgãos do sistema de assessoria e planejamento, vinculados diretamente ao titular da Pasta:

I - órgãos de suporte às atividades da Secretaria:
a) Gabinete, Assessoria e Expediente (GSEDESC);
b) Grupo de Planejamento Setorial (GPS-SEDESC);
II - órgãos de Assessoria da Administração Municipal, com vínculos de natureza hierárquica de subordinação direta:
a) Conselho Municipal de Assistência Social (CMAS);
b) Conselho Municipal dos Direitos da Criança e do Adolescente (CMDCA);
c) Conselho Municipal para Assuntos da Pessoa Portadora de Deficiência (CMAPPD); (AC)
d) Conselho Municipal do Idoso (CMI);
e) Comissão de Enfrentamento à Violência Infanto-Juvenil (CEVIJ); (AC)
f) Comissão Fiscalizadora de Entidades Governamentais, não Governamentais ou Assistenciais de Atendimento ao Idoso (CFEGAI); (AC)
g) Comissão Municipal de Erradicação do Trabalho Infantil (CMETI). (AC)
III - órgãos de Assessoria da Administração Municipal, com vínculos de natureza hierárquica especial:
a) Conselhos Tutelares;
b) Comissão de Desenvolvimento da Cidadania (CDC)."

"Art. 6º. Os órgãos de linha da Secretaria de Desenvolvimento Social e Cidadania têm os seguintes órgãos subordinados:

I - Departamento de Desenvolvimento Social (SEDESC-1): (NR)
a) Serviço de Expediente (SEDESC-100.1); (AC)
b) Seção de Ação Social (SEDESC-101);
1) Serviço de Enfrentamento à Pobreza (SEDESC-101.1);
c) Seção de Atenção à Pessoa em Situação de Rua e da Pessoa com Deficiência (SEDESC-102); (NR)
1) Serviço de Atenção à Pessoa em Situação de Rua (SEDESC-102.1); (AC)
2) Serviço de Atenção à Pessoa com Deficiência (SEDESC-102.2); (AC)
d) Seção de Atenção à Mulher Vítima de Violência Doméstica e à Pessoa Idosa (SEDESC-103) (AC)
1) Serviço de Atenção à Mulher Vítima de Violência Doméstica (SEDESC-103.1) (AC)
2) Serviço de Atenção à Pessoa Idosa (SEDESC-103.2); (AC)
e) Seção de Apoio Sócio-Familiar (SEDESC-104); (AC)
II - Departamento de Inclusão Social e Produtiva (SEDESC-2): (NR)
a) Serviço de Expediente (SEDESC-200.1); (AC)
b) Seção de Formação e Iniciação Profissional (SEDESC-201): (NR)
1) Serviço de Iniciação ao Trabalho (SEDESC-201.1); (AC)
2) Serviço de Qualificação Profissional (SEDESC-201.2); (AC)
c) Seção de Ações Voltadas à Criança e ao Adolescente (SEDESC-202); (NR)
d) Seção de Ações Sócio-Educativas de Inclusão Produtiva (SEDESC-203); (AC)
e) Seção de Ações de Incremento à Cidadania (SEDESC-204); (AC)
III - Departamento de Gestão Social e Administrativa (SEDESC-3) (AC):
a) Serviço de Expediente (SEDESC-300.1); (AC)
b) Serviço de Apoio aos Órgãos Colegiados (SEDESC-300.2); (AC)
c) Serviço de Suporte Técnico (SEDESC-300.3); (AC)
d) Seção de Informações Sociais (SEDESC-301): (AC)
1) Serviço de Cadastramento (SEDESC-301.1); (AC)
e) Divisão de Recursos Orçamentários, Convênios, Contratos e Pessoal (SEDESC-31): (AC)
1) Seção de Controle Financeiro (SEDESC-311): (AC)
a) Serviço de Controle Orçamentário (SEDESC-311.1): (AC)
b) Serviço de Apropriação de Custos (SEDESC-311.2). (AC)
2) Seção de Controle de Execução de Convênios e Contratos (SEDESC-312): (AC)
a) Serviço de Administração de Convênios (SEDESC-312.1); (AC)
b) Serviço de Administração de Contratos (SEDESC-312.2); (AC)
c) Serviço de Assessoramento Técnico às Entidades Assistenciais (SEDESC-312-3); (AC)
3) Seção de Administração de Pessoal, Transportes e Manutenção (SEDESC-313); (AC)
a) Serviço de Contratação e Administração de Pessoal (SEDESC-313.1); (AC)
b) Serviço de Transporte (SEDESC-313.2); (AC)
c) Serviço de Almoxarifado (SEDESC-313.3); (AC)
d) Serviço de Manutenção de Espaços Sociais (SEDESC-313.4)." (AC)

"Art. 7º. O Gabinete do Secretário (GSEDESC-1) tem a atribuição de executar as atividades e serviços gerais e de apoio ao Secretário, especialmente:

I - recepcionar visitantes;
II - representar oficialmente o Secretário;
III - comunicar interna e externamente assuntos gerais;
IV - executar outras atividades correlatas."

"Art. 8º. A Assessoria (GSEDESC-2) tem as seguintes atribuições:

I - assessorar o Secretário nos assuntos técnicos da Pasta e na coordenação do Sistema de Assessoria e Planejamento;
II - assessorar, de um modo geral, a ação administrativa da Secretaria, compreendendo matéria administrativa, orçamentária e econômico-financeira."

"Art. 9º. O Expediente (GSEDESC-3) tem a atribuição de executar os serviços de apoio ao Secretário e aos órgãos integrantes do sistema de assessoria e planejamento, especialmente:

I - preparar correspondência, receber, guardar e expedir processos e papéis em geral;
II - organizar fichários e serviços de escritório em geral;
III - recepcionar e informar o público;
IV - providenciar juntada, apensamento, requisição e abertura de processos, bem como controlar sua tramitação;
V - executar outras atividades correlatas."

"Art. 10. O Grupo de Planejamento Setorial (GPS-SEDESC) tem as seguintes atribuições:

I - elaborar, em conjunto com a Secretaria de Planejamento e Tecnologia da Informação, através do Grupo Central de Planejamento, no contexto de projetos básicos, os subprogramas da Secretaria;
II - assessorar o Secretário na definição, coordenação e controle dos projetos componentes dos subprogramas da Pasta;
III - assessorar o Secretário na definição das prioridades dos projetos, bem como controlar e informar sobre o desenvolvimento dos mesmos;
IV - informar o Secretário a respeito da Programação Anual da Despesa, coordenando a elaboração da proposta orçamentária da Pasta e encaminhando-a ao Grupo Central de Planejamento e à Comissão Central de Orçamento;
V - acompanhar a execução orçamentária global da Secretaria de forma a identificar, quantificar e controlar a despesa, em conjunto com os Ordenadores de Despesa;
VI - informar e assessorar o Secretário em assuntos referentes à administração da Secretaria, abrangendo as matérias de pessoal, material, organização, métodos e procedimentos de trabalho;
VII - informar e assessorar o Secretário sobre atividades previstas em lei ou regulamentos ou decorrentes do funcionamento integrado do sistema de assessoramento da Prefeitura, segundo as normas e diretrizes estabelecidas pelo Grupo Central de Planejamento."

"Art. 11. O Conselho Municipal de Assistência Social (CMAS), respeitadas as competências exclusivas do Executivo e do Legislativo municipais, tem as seguintes atribuições:

I - aprovar as prioridades da política municipal da assistência social, proposta pelo órgão da administração municipal responsável pela coordenação desta política;
II - participar na formulação das diretrizes a serem observadas na elaboração do Plano Municipal de Assistência Social;
III - aprovar a política municipal de assistência social e o Plano Municipal de Assistência Social;
IV - atuar na formulação de estratégias e controle da execução da política de assistência social;
V - fixar normas e proceder à inscrição das entidades e organizações de assistência social, condição básica para funcionamento das mesmas;
VI - coordenar e manter atualizado o sistema de cadastro das entidades e organizações de assistência social do Município;
VII - fiscalizar as entidades e organizações de assistência social, na forma prevista em lei ou regulamento;
VIII - opinar sobre critérios de qualidade para a prestação de benefícios, serviços, programas e projetos públicos e privados propostos pelo órgão responsável pela coordenação da política municipal de assistência social;
IX - acompanhar, avaliar e fiscalizar a prestação de serviços de natureza pública e privada, no campo da assistência social;
X - formular política para a qualificação sistemática e continuada de recursos humanos, no campo da assistência social;
XI - articular-se com os demais órgãos do Município responsáveis pelas políticas setoriais, visando à elevação do patamar mínimo de atendimento às necessidades básicas da população;
XII - opinar sobre critérios para a celebração de contratos ou convênios entre o setor público e as entidades privadas, em conformidade com o Plano Municipal de Assistência Social e a legislação que rege contratos públicos;
XIII - articular os programas de assistência social voltados ao idoso, à integração da pessoa portadora de deficiência e aos benefícios de prestação continuada instituídos em lei;
XIV - aprovar critérios de transferência de recursos e disciplinar os procedimentos de repasse para as entidades e organizações de assistência social, sem prejuízo das disposições da lei de diretrizes orçamentárias;
XV - credenciar equipe multiprofissional do Sistema Único de Saúde - SUS, para avaliação e laudo, visando à concessão do benefício de prestação continuada às pessoas portadoras de deficiência;
XVI - estabelecer critérios e prazos para a concessão, bem como o valor dos benefícios eventuais - auxílio natalidade e funeral - às famílias cuja renda mensal "per capita" seja inferior a ¼ (um quarto) do salário mínimo, mediante critérios e prazos definidos pelo Conselho Nacional de Assistência Social - CNAS;
XVII - estabelecer critérios para a destinação de recursos financeiros municipais para o custeio do pagamento dos auxílios natalidade e funeral;
XVIII - apreciar e aprovar a proposta orçamentária anual da assistência social a ser encaminhada pelo órgão responsável pela coordenação da política municipal de assistência social;
XIX - estabelecer diretrizes, apreciar e aprovar os programas anuais e plurianuais do Fundo Municipal de Assistência Social - FMAS;
XX - acompanhar e avaliar a gestão dos recursos, bem como os ganhos sociais e o desempenho dos programas e projetos aprovados e executados;
XXI - convocar, ordinariamente, a cada 2 (dois) anos, ou, extraordinariamente, por maioria absoluta de seus membros, a Conferência Municipal de Assistência Social, que terá a atribuição de avaliar a situação da assistência social e propor diretrizes para o aperfeiçoamento do sistema;
XXII - manter intercâmbio com órgãos similares de outros municípios, do Estado e da União;
XXIII - elaborar e aprovar o seu Regimento Interno;
XXIV - divulgar, no jornal oficial do Município, todas as suas decisões, bem como as contas do Fundo Municipal de Assistência Social - FMAS e os respectivos pareceres emitidos."

"Art. 12. O Conselho Municipal dos Direitos da Criança e do Adolescente (CMDCA) tem as seguintes atribuições:

I - formular a política municipal dos direitos da criança e do adolescente, após amplo debate com a sociedade civil, através de suas organizações representativas, definindo prioridades e controlando as ações de execução;
II - opinar na formulação das políticas sociais básicas de interesse da criança e do adolescente, bem como sobre a criação de entidades governamentais ou realização de consórcio de atendimento;
III - opinar, no orçamento municipal, sobre programas destinados à criança e ao adolescente, nas áreas de assistência social, saúde e educação, indicando as modificações necessárias para consecução das políticas formuladas;
IV - deliberar sobre a conveniência e oportunidade de implementação de programas e serviços de políticas sociais básicas de educação, saúde, recreação, esportes, cultura e assistência social;
V - gerir o fundo municipal, podendo alocar recursos para os programas das entidades governamentais e repassar verbas às entidades não governamentais, na forma da legislação pertinente;
VI - fixar critérios de utilização, através de planos de aplicações, das doações subsidiadas e demais receitas, aplicando, necessariamente, percentual para o incentivo ao acolhimento na forma de guarda de crianças ou adolescentes órfãos ou abandonados, de difícil colocação familiar;
VII - proceder à inscrição de programas de proteção e sócio-educativos de entidades de atendimento governamentais e não governamentais na forma dos artigos 90 e 91 da Lei Federal nº 8.069, de 13 de julho de 1990;
VIII - opinar sobre a destinação de recursos e espaços públicos para programações culturais, esportivas e de lazer, voltadas para a infância e juventude;
IX - propor modificações nas estruturas das Secretarias e órgãos da Administração, ligados à promoção, proteção e defesa dos direitos da criança e do adolescente;
X - solicitar o preenchimento de funções de conselheiro, nos casos de vacância e término de mandato, na forma estabelecida pelo seu Regimento Interno;
XI - dar posse aos membros do Conselho, na forma de seu Regimento Interno."

"Art. 13. A Comissão de Desenvolvimento da Cidadania (CDC) tem as seguintes atribuições:

I - viabilizar a aplicação da lei visando à garantia dos direitos humanos e da cidadania, combatendo a discriminação de qualquer natureza;
II - articular a execução de serviços de pronto atendimento de órgãos públicos e privados, que possibilitem o acesso aos direitos básicos de cidadania;
III - proporcionar o acesso à informação e à educação para a cidadania;
IV - desenvolver campanhas sobre temas específicos da cidadania e de direitos humanos em parceria com entidades públicas e privadas, favorecendo a participação de segmentos da sociedade para a ação solidária;
V - mapeamento e divulgação dos órgãos e entidades de atendimento à população;
VI - favorecer a gestão participativa, através de apoio aos Conselhos e à organização comunitária."

Art. 3º. O artigo 22 da Lei Municipal nº 4.320, de 23 de fevereiro de 1995, passa a vigorar com a seguinte redação:

"Art. 22. São atribuições dos Conselhos Tutelares (CT):

I - atender as crianças e adolescentes nas hipóteses previstas nos artigos 98 e 105 do Estatuto da Criança e do Adolescente, aplicando as medidas previstas no artigo 101, I a VII do mesmo;
II - atender e aconselhar os pais ou responsável, aplicando as medidas previstas no artigo 129, I a VII, do Estatuto da Criança e do Adolescente;
III - promover a execução de suas decisões, podendo para tanto:
a) requisitar serviços públicos nas áreas de saúde, educação, serviço social, previdência, trabalho e segurança;
b) representar junto à autoridade judiciária nos casos de descumprimento injustificado de suas deliberações;
IV - encaminhar ao Ministério Público notícias de fato que constitua infração administrativa ou penal contra os direitos da criança ou adolescente;
V - encaminhar à autoridade judiciária os casos de sua competência;
VI - providenciar a medida estabelecida pela autoridade judiciária, dentre as previstas no artigo 101, de I a VI, do Estatuto da Criança e do Adolescente, para o adolescente autor de ato infracional;

VII - expedir notificações;
VIII - requisitar certidões de nascimento e de óbito de criança ou adolescente quando necessário;
IX - representar, em nome da pessoa e da família, contra a violação dos direitos previstos no artigo 220, § 3º, inciso II, da Constituição Federal;
X - representar ao Ministério Público, para efeito das ações de perda ou suspensão do pátrio poder."
Art. 4º. O artigo 3º da Lei Municipal nº 4.870, de 5 de junho de 2000, passa a vigorar com a seguinte redação:
"Art. 3º. Compete ao Conselho Municipal para Assuntos da Pessoa Portadora de Deficiência (CMA-PPD), dentre outras atribuições, as seguintes:
I - formular a política municipal dos direitos e garantias das pessoas portadoras de deficiência;
II - captar recursos necessários para o atendimento das políticas públicas do Conselho Municipal para Assuntos da Pessoa Portadora de Deficiência;
III - opinar na formulação das políticas sociais básicas de interesse das pessoas portadoras de deficiência, bem como sobre a criação de entidades governamentais ou realização de consórcio intermunicipal de atendimento, voltadas às pessoas portadoras de deficiência;
IV - avaliar sobre a conveniência e oportunidade de implementação de programas e serviços de políticas sociais básicas de educação, saúde, recreação, esportes, cultura, assistência social, transporte, trabalho, as campanhas de sensibilização ou programas educativos desenvolvidos diretamente pelos órgãos da administração municipal ou em parceria com entidades da sociedade civil, voltadas às pessoas portadoras de deficiência;
V - propor programas e projetos visando à facilitação da locomoção e permanência das pessoas portadoras de deficiência nas vias e edifícios públicos e privados;
VI - promover a divulgação no âmbito municipal de idéias ou estudos referentes à sua área de atuação;
VII - articular-se com outros conselhos municipais, estaduais e federais, voltados às pessoas portadoras de deficiência, bem como com os Conselhos de Assistência Social, de Defesa da Pessoa Humana e outros órgãos colegiados afins;
VIII - desenvolver planos de ação conjunta com os demais Conselhos existentes no Município, visando ampliar as políticas públicas voltadas à defesa dos direitos da pessoa portadora de deficiência;
IX - propor ou avaliar previamente os projetos de parceria com entidades da sociedade civil, que visem à inclusão das pessoas portadoras de deficiência em todos os setores, tais como trabalho, educação, saúde, profissionalização, esporte, lazer, cultura, transporte e outros afins;
X - fiscalizar, acompanhar e avaliar as políticas públicas e sua execução nos programas e serviços públicos e privados, prestados às pessoas com deficiência, fornecendo os encaminhamentos devidos;
XI - intervir e representar ao Ministério Público as situações que contrariem as garantias dos direitos da pessoa portadora de deficiência, principalmente discriminação, agressão física e psicológica e casos de abandono;
XII - elaborar seu Regimento Interno;
XIII - solicitar o preenchimento de cargos de conselheiro, nos casos de vacância;
XIV - dar posse aos membros do Conselho;
XV - eleger o Presidente e o Vice-Presidente."
Art. 5º. O artigo 4º da Lei Municipal nº 4.897, de 17 de agosto de 2000, passa a vigorar com a seguinte redação:
"Art. 4º. Compete ao Conselho Municipal do Idoso (CMI), dentre outras, as seguintes atribuições:
I - formular diretrizes e promover, em todos os níveis da Administração Pública Direta e Indireta, atividades que visem à defesa dos direitos dos idosos, a eliminação da discriminação que os atinge e a sua plena inserção na vida sócio-econômica e político-cultural do Município, conforme previsto no artigo 226, inciso III, da Lei Orgânica do Município de São Bernardo do Campo;
II - estudar a política municipal do idoso, à luz da Lei Federal nº 8.842, de 4 de janeiro de 1994, contribuindo para a solução do problema social, bem como realizar a formulação, coordenação, supervisão e avaliação da Política Nacional do Idoso no âmbito municipal;
III - opinar sobre os critérios de atendimento ao idoso, tendo em vista o melhor uso dos recursos financeiros do Município, destinados às instituições que prestam serviços ao idoso;
IV - organizar campanhas de conscientização ou programas educativos para a sociedade em geral, com vistas à valorização do idoso;
V - contatar e articular com órgãos federais e estaduais e organismos nacionais e internacionais, objetivando a captação de recursos para o desenvolvimento de projetos e programas voltados para o idoso;
VI - fiscalizar e tomar providências para o fiel cumprimento da legislação favorável aos direitos do idoso;
VII - conhecer, discutir, propor e encaminhar qualquer outro assunto ou problema pertinente ao idoso no Município."
Art. 6º. Ficam acrescidos os artigos 13-A a 13-C à Lei Municipal nº 4.669, de 15 de outubro de 1998, com suas alterações, com a seguinte redação:
"Art. 13º-A. Compete à Comissão Municipal de Prevenção e Erradicação do Trabalho Infantil (CMETI), dentre outras, as seguintes atribuições: (AC)
I - contribuir para a sensibilização e mobilização de setores do governo e da sociedade em torno da problemática do trabalho infantil; (AC)
II - participar, juntamente com órgão gestor da assistência social, na definição das atividades laborais priorizadas e do numero de crianças e adolescentes atendidos; (AC)
III - acompanhar o cadastramento das famílias sugerindo, em conjunto com o órgão gestor da Assistência Social critérios complementares para sua seleção; (AC)
IV - validar, em conjunto com órgão gestor da assistência social, os cadastros das famílias a serem beneficiadas pelo PETI - Programa de Erradicação do Trabalho Infantil; (AC)
V - interagir com os diversos programas setoriais dos órgãos e entidades executoras de políticas públicas que tratam das questões das famílias das crianças e dos adolescentes, visando otimizar os resultados; (AC)
VI - recomendar a adoção de meios e instrumentos que assegurem o acompanhamento e a sustentabilidade das ações desenvolvidas no âmbito do PETI - Programa de Erradicação do Trabalho Infantil; (AC)
VII - denunciar aos órgãos competentes a ocorrência do trabalho infantil; (AC)
VIII - contribuir para o levantamento e a consolidação das informações, subsidiando o órgão gestor; da assistência social na operacionalidade e na avaliação das ações implantadas." (AC)
"Art. 13-B. Compete à Comissão Municipal de Prevenção e Enfrentamento à Violência Infanto-Juvenil (CEVIJ) dentre outras, as seguintes atribuições: (AC)
I - contribuir para a sensibilização e mobilização de setores do governo e da sociedade em torno da problemática da violência infanto juvenil; (AC)
II - sugerir procedimentos complementares às diretrizes e normas do Programa Sentinela ou outro a substituí-lo; (AC)
III - participar juntamente com o órgão gestor municipal da assistência social, da elaboração do Plano Municipal de Ações Integradas; (AC)
IV - interagir com os diversos programas setoriais de órgãos ou entidades executoras de políticas públicas que tratem das questões das famílias, das crianças e dos adolescentes, visando otimizar os resultados do Programa Sentinela ou outro a substituí-lo; (AC)
V - articular com organizações governamentais e não governamentais, agencias de fomento e entidades de defesa dos direitos da criança e do adolescente, para apoio logístico, atendimento às demandas de justiça e assistência advocatícia e jurídica; (AC)
VI - sugerir a realização de estudos, diagnósticos e pesquisas para análise da situação de vida e trabalho das famílias, crianças e adolescentes; (AC)
VII - recomendar a adoção de meios e instrumentais que assegurem o acompanhamento e a sustentabilidade das ações desenvolvidas no âmbito do programa; (AC)
VIII - acompanhar o cadastramento das famílias, sugerindo critérios de atendimento pelo órgão gestor municipal da assistência social; (AC)
IX - acompanhar e supervisionar, de forma complementar as atividades desenvolvidas pelo programa; (AC)
X - denunciar aos órgãos competentes a ocorrência da violência sexual infanto juvenil
XI - receber e encaminhar aos setores competentes as denuncias e reclamações sobre a implementação e execução do Programa Sentinela ou outro a substituí-lo; (AC)
XII - estimular, incentivar a capacitação e atualização para profissionais e representantes de instituições prestadoras de serviços junto ao público alvo; (AC)
XIII - contribuir no levantamento e consolidação das informações, subsidiando o órgão gestor municipal da assistência social na operacionalização e na avaliação das ações implantadas." (AC)
"Art. 13-C. Compete à Comissão Fiscalizadora de Entidades Governamentais, não Governamentais ou Assistenciais de Atendimento ao Idoso (CFEGAI), dentre outras, as seguintes atribuições: (AC)
I - fiscalizar, nas entidades governamentais, não governamentais ou assistências de atendimento ao idoso do Município de São Bernardo do Campo, os direitos e prerrogativas contemplados na Lei Federal nº 10.471, de 1º de outubro de 2003; (AC)
II - receber denúncias de irregularidade no tratamento dos internados nas referidas entidades; (AC)
III - apurar denúncias através de visita no local, com caráter de fiscalização; (AC)
IV - propor, encaminhamentos junto ao ministério público, CMI - Comissão Municipal do Idoso e município, visando o bom convívio dos idosos no local; (AC)
V - contribui com o Ministério Público, no zelo pelo efetivo respeito aos idosos, garantindo a proteção dos mesmos; (AC)
VI - Atuar no acompanhamento dos termos de ajustamento de conduta propostos pelo Ministério Público; (AC)
VII - manter a guarda e de forma organizada, toda a documentação referentes às ações dessa comissão; (AC)
VIII - participar de todas as reuniões ordinárias e extra-ordinárias da comissão; (AC)
IX - articular os trabalhos da comissão, com os trabalhos do C.M.A.S. no que for pertinente as entidades assistências de atendimento ao idoso; (AC)
X - elaborar relatório anual de atividades da comissão." (AC)
Art. 7º. O artigo 14 da Lei Municipal nº 4.669, de 15 de outubro de 1998, com suas alterações, passa a vigorar com a seguinte redação:
"Art. 14. O Departamento de Desenvolvimento Social (SEDESC-1) tem a atribuição de coordenar e controlar a execução dos projetos e atividades da Secretaria, especialmente:
I - cumprir a política pública de assistência social em concordância com a LOAS - Lei Orgânica da Assistência Social e do SUAS - Sistema Único de Assistência Social; (NR)
II - desenvolver, implantar e acompanhar a execução de projetos e atividades de proteção social básica e de proteção social especial, dentro da sua esfera de competência:
a) proteção e protagonismo dos usuários da política de assistência social que estejam vivenciando situações de vulnerabilidade e risco pessoal e social;
b) defesa dos direitos do cidadão, de recuperação e preservação de sua integridade física, emocional e moral;
III - administrar e prestar serviços de assistência social à comunidade em geral, com ênfase para famílias e pessoas em situação de vulnerabilidade social, mulheres em situação de risco pessoal, pessoas com deficiência, pessoas em situação de rua e idosos; (NR)
IV - estabelecer e executar a política de assistência social articulada com as políticas públicas das esferas governamentais e em parceria com as entidades não governamentais;
V - realizar de forma articulada a organização da rede sócio-assistencial local;
VI - incentivar a realização de estudos e pesquisas referentes aos indicadores da área de assistência, desenvolvimento e integração social, que favoreçam a avaliação, reformulação, atualização e/ou desenvolvimento dos programas e projetos sob sua responsabilidade;
VII - coordenar e articular as atividades técnicas e de assistência social afetas ao Departamento;
VIII - propor ações de capacitação continuada do quadro técnico; (AC)
IX - opinar sobre a realização de concursos e treinamentos de sua área de atuação fornecendo ao setor competente subsídios para a sua realização; (AC)
X - acompanhar as relações com a Secretaria de Educação e Cultura, no que tange às questões de Estatuto do Magistério." (AC)
Art. 8º. Fica acrescido o artigo 14-A à Lei Municipal nº 4.669, de 15 de outubro de 1998, com suas alterações, com a seguinte redação:
"Art. 14-A. O Serviço de Expediente (SEDESC-100.1) tem as seguintes atribuições: (AC)
I - preparar correspondência, receber, guardar e expedir processos e papéis em geral; (AC)
II - organizar fichários e serviços de escritório em geral; (AC)
III - recepcionar e informar o público; (AC)
IV - providenciar juntada, apensamento, requisição e abertura de processos, bem como controlar sua tramitação; (AC)
V - executar outras atividades correlatas." (AC)
Art. 9º. Os artigos 15 e 16 da Lei Municipal nº 4.669, de 15 de outubro de 1998, com suas alterações, passam a vigorar com a seguinte redação:
"Art. 15. A Seção de Ação Social (SEDESC-101) tem as seguintes atribuições:
I - possibilitar o atendimento às famílias ou pessoas em situação de vulnerabilidade social através de ações assistenciais de caráter emergencial de proteção e prevenção, visando a melhoria de qualidade de vida e o acesso a bens e serviços;
II - realizar a orientação social à pessoa e/ou família em situação de vulnerabilidade social; (NR)
III - possibilitar a concessão dos benefícios de proteção estabelecidos pela legislação vigente;
IV - identificar e encaminhar pessoas e/ou famílias em situação de vulnerabilidade social, para acesso aos benefícios, programas, projetos e serviços da rede socioassistencial;
V - executar outras atividades correlatas relacionadas à sua área de atuação. (AC)
§ 1º. O Serviço de Enfrentamento à Pobreza (SEDESC-101.1) tem as seguintes atribuições:
I - possibilitar aos usuários a informação como garantia de direito social;
II - atender as situações de carência e emergência da população;
III - facilitar o acesso da população aos serviços, programas e projetos sociais existentes, contribuindo assim para o exercício da cidadania;
IV - executar atendimento e orientação social à pessoa e/ou família;
V - atender o munícipe com solicitação de remissão de débito referente a benefícios fiscais, mediante realização de entrevista e estudo socioeconômico;
VI - possibilitar a concessão de auxílio financeiro para aquisição de equipamentos de reabilitação física mediante realização de visita domiciliar e estudo socioeconômico."
"Art. 16. A Seção de Atenção à Pessoa em Situação de Rua e da Pessoa com Deficiência (SEDESC-102) tem as seguintes atribuições: (NR)
I - possibilitar a implantação da política de atenção à pessoa em situação de rua, com ações de prevenção, promoção e proteção; (NR)
II - possibilitar a implantação da política de atenção à pessoa com deficiência, com ações de prevenção, promoção e proteção; (NR)
III - promover a integração à vida comunitária de pessoas com deficiência, favorecendo a habilitação e reabilitação; (NR)
IV - realizar serviços de ações comunitárias fundamentados no princípio da descentralização;
V - desenvolver ações em parceria com setores da Sociedade Civil que possibilitem a inserção e o desenvolvimento social;
VI - promover a articulação com as demais políticas públicas sociais e outras esferas governamentais;
VII - coordenar e orientar o trabalho das unidades subordinadas; (AC)
VIII - executar outras atividades correlatas relacionadas à sua área de atuação; (AC)
IX - acompanhar as relações com a Secretaria de Educação e Cultura, no que tange às questões de Estatuto do Magistério." (AC)
§ 1º. O Serviço de Atenção à Pessoa em Situação de Rua (SEDESC-102.1) tem as seguintes atribuições:
I - prestar atendimento psicossocial às pessoas em situação de rua;
II - realizar ações através de abordagem de campo, visando a sensibilização das pessoas que estão em situação de rua;
III - promover acolhida temporária visando à reinserção social e/ou familiar;
IV - articular com as demais políticas públicas no sentido do atendimento à saúde, habitação e emprego;
V - executar ações que permitam apoio e complementação de renda da pessoa em situação de rua.
§ 2º. O Serviço de Atenção à Pessoa com Deficiência (SEDESC-102.2) tem as seguintes atribuições:
I - desenvolver ações de integração à vida comunitária de pessoas com deficiência;
II - propiciar espaços de convivência visando estimulação, socialização e participação;
III - executar a orientação psicossocial à família;
IV - desenvolver ações de encaminhamento para o trabalho;
V - prestar atendimento à pessoa com deficiência vítima de violência doméstica;
VI - executar ações que permitam apoio e complementação de renda do deficiente;
VII - acompanhar as relações com a Secretaria de Educação e Cultura, no que tange às questões de Estatuto do Magistério." (AC)
Art. 10. Fica acrescido o artigo 16-A à Lei Municipal nº 4.669, de 15 de outubro de 1998, com suas alterações, com a seguinte redação:
"Art. 16-A. A Seção de Atenção à Mulher Vítima de Violência Doméstica e à Pessoa Idosa (SEDESC-103) tem as seguintes atribuições: (NR)
I - possibilitar a implantação da política de atenção à mulher vítima de violência doméstica, com ações de prevenção, promoção e proteção; (AC)
II - possibilitar a implantação da política de atenção à pessoa idosa, com ações de prevenção, promoção e proteção; (AC)
III - proporcionar a realização de serviços especiais para o idoso dependente; (AC)
IV - realizar serviços de ações comunitárias fundamentados no princípio da descentralização; (AC)
V - desenvolver ações em parceria com setores da Sociedade Civil que possibilitem a inserção e o desenvolvimento social; (AC)
VI - promover a articulação com as políticas públicas sociais e as demais esferas governamentais. (AC)
VII - coordenar e orientar o trabalho das unidades subordinadas; (AC)
VIII - executar outras atividades correlatas relacionadas à sua área de atuação. (AC)
§ 1º. O Serviço de Atenção à Mulher Vítima de Violência Doméstica (SEDESC-103.1) tem as seguintes atribuições: (AC)
I - desenvolver ações de prevenção à violência doméstica contra a mulher; (AC)
II - desenvolver o fortalecimento da mulher vítima de violência doméstica; (AC)
III - executar atendimento e orientação psicossocial à mulher vítima de violência doméstica, promovendo a sua reintegração; (AC)
IV - propiciar espaços de convivência para ações sócio-educativas e de prevenção; (AC)
V - propiciar espaço de acolhida garantindo a proteção à mulher vítima de violência doméstica; (AC)
VI - desenvolver ações articuladas com entidades governamentais e não governamentais no sentido de combater a violência doméstica contra mulheres. (AC)
VII - executar ações que permitam apoio e complementação de renda à mulher vítima de violência doméstica; (AC)
VIII - possibilitar proteção imediata à integridade física, psicológica e moral da mulher em situação de risco de morte e seus filhos; (AC)
IX - desenvolver ações articuladas com entidades governamentais e não governamentais no sentido de combater a violência contra a mulher vítima de violência doméstica. (AC)
§ 2º. O Serviço de Atenção à Pessoa Idosa (SEDESC-103.2) tem as seguintes atribuições:
I - propiciar espaços de convivência social e de informação, orientação e encaminhamento para os serviços de proteção social básica e proteção social especial; (AC)
II - prestar atendimentos assistenciais a idosos em situação de vulnerabilidade social; (AC)
III - executar atendimento e orientação psicossocial ao idoso e seus familiares; (AC)
IV - prestar atendimento a idosos vítimas de violência doméstica; (AC)
V - executar ações que permitam apoio e complementação de renda do idoso; (AC)
VI - desenvolver ações articuladas com entidades governamentais e não governamentais no sentido de combater a violência contra a pessoa idosa." (AC)
Art. 11. Os artigos 17 e 18 da Lei Municipal nº 4.669, de 15 de outubro de 1998, com suas alterações, passam a vigorar com a seguinte redação:
"Art. 17. A Seção de Apoio Sócio-Familiar (SEDESC-104) tem as seguintes atribuições: (AC)
I - promover através dos CRAS - Centros de Referência de Assistência Social, acolhida, convívio, vivência familiar e comunitária; (AC)
II - implementar ações que possibilitem a efetivação de serviços continuados de proteção social básica; (AC)
III - efetivar referência e contra referência das famílias na rede socioassistencial; (AC)
IV - articular ações de permitam a transferência de renda, orientando ou executando o desenvolvimento de atividades que contribuam com o aumento da capacidade de autonomia familiar; (AC)
V - realizar serviços de ações comunitárias fundamentados no princípio da descentralização e territorialização; (AC)
VI - coordenar e orientar o trabalho das unidades subordinadas; (AC)
VII - executar outras atividades correlatas relacionadas à sua área de atuação." (AC)
"Art. 18. O Departamento de Inclusão Social e Produtiva (SEDESC-2) tem a atribuição de coordenar e controlar a execução dos projetos e atividades da Secretaria, especialmente: (NR)
I - desenvolver e cumprir as políticas de assistência, desenvolvimento e integração social da criança, do jovem e do adulto; (NR)
II - planejar, elaborar e coordenar a implantação de projetos, atividades e ações de proteção à criança e ao adolescente em situação de riscos social e pessoal; (NR)

Notícias do Município
ÓRGÃO OFICIAL DO MUNICÍPIO DE SÃO BERNARDO DO CAMPO
www.saobernardo.sp.gov.br

Criado pela Lei Municipal 2052, de 6 de julho de 1973 e regulamentada pelo decreto 3713, de 27 de dezembro de 1973.

SECRETÁRIO DE COMUNICAÇÃO
Raimundo Taraskevicius Sales

DIRETOR DE COMUNICAÇÃO
Célio Soares de Souza

CHEFE DA DIVISÃO DE PUBLICAÇÃO OFICIAL
Christian Mello - MTb - 33553
ARTE
DIVISÃO DE COMUNICAÇÃO AUDIOVISUAL
Ismael Andrade de Moura e Flávio Sanches
Editoração Eletrônica

CONTATO:
Paço Municipal (9º andar) - Centro
Fone: 4348-1043 - Ramal 2194

DISTRIBUIÇÃO GRATUITA

III - proporcionar o acesso à informação e à educação para a cidadania;
IV - fomentar o intercâmbio com órgãos públicos de outras esferas governamentais com a sociedade civil no desenvolvimento e execução de programas e projetos de assistência e integração social da criança, do adolescente e do adulto; (NR);
V - promover, orientar e acompanhar a reestruturação de famílias que abandonam, maltratam, exploram ou negligenciam seus filhos (PETI); (NR)
VI - desenvolver ações preventivas e em complementação à formação escolar, oferecendo serviços e atividades voltadas para o reforço à aprendizagem, esportes, cultura e lazer; (NR)
VII - orientar a formação e a iniciação de jovens para o trabalho, utilizando a bolsa-aprendizagem, quando necessário; (NR)
VIII - possibilitar a preparação de adolescentes e jovens para a vida adulta e sua inserção no mundo do trabalho; (NR)
IX - desenvolver, implantar e acompanhar a execução de projetos e atividades de: (NR)
a) geração de renda para o enfrentamento à pobreza; (AC)
b) iniciação, formação, qualificação e orientação da pessoa para o trabalho; (AC)
X - possibilitar a concessão de benefícios de proteção estabelecidos pela legislação vigente;
XI - oportunizar a realização de orientação psicossocial, objetivando a reestruturação e autonomia familiar; (NR)
XII - coordenar a elaboração de proposta orçamentária; (AC)
XIII - promover o apoio a atividades empreendedoras de caráter associativo ou autônomo; (AC)
XIV - acompanhar as relações intersecretariais que favoreçam o desenvolvimento dos programas; (AC)
XV - articular com a Secretaria e seus órgãos, o acompanhamento das relações com a Secretaria de Educação e Cultura, no que tange às questões do Estatuto do Magistério." (AC)
Art. 12. Fica acrescido o artigo 18-A à Lei Municipal nº 4.669, de 15 de outubro de 1998, com suas alterações, com a seguinte redação:
"Art. 18-A. O Serviço de Expediente (SEDESC-200.1) tema as seguintes atribuições: (AC)
I - preparar correspondência, receber, guardar e expedir processos e papéis em geral; (AC)
II - organizar fichários e serviços de escritório em geral; (AC)
III - recepcionar e informar o público; (AC)
IV - providenciar juntada, apensamento, requisição e abertura de processos, bem como controlar sua tramitação; (AC)
V - executar outras atividades correlatas." (AC)
Art. 13. O artigo 19 da Lei Municipal nº 4.669, de 15 de outubro de 1998, com suas alterações, passa a vigorar com a seguinte redação:
"Art. 19. A Seção de Formação e Iniciação Profissional (SEDESC-201) tem as seguintes atribuições: (NR)
I - promover a iniciação ao trabalho e a qualificação profissional; (NR)
II - sugerir estudos, elaborar pesquisas e atividades sobre aspectos de sua área de atuação; (NR)
III - opinar sobre a realização de concursos e treinamento de sua área de atuação, fornecendo ao setor competente os subsídios necessários para a realização dessas atividades; (NR)
IV - responsabilizar-se pelas unidades e equipamentos de formação e qualificação, coordenando e orientando sua utilização, em parceria com outros setores, quando de interesse da Secretaria; (NR)
V - elaborar, coordenar e implementar as propostas curriculares para áreas de atuação e propor reformulações/atualizações sempre que necessário; (NR)
VI - elaborar projetos e acompanhar sua implantação e desenvolvimento em áreas de sua atuação; (AC)
VII - propor ações para capacitação, qualificação e aperfeiçoamento do quadro técnico; (AC)
VIII - prestar assistência ao Departamento em matéria de sua responsabilidade; (AC)
IX - garantir a qualidade de atendimento; (AC)
X - elaborar relatórios periódicos sobre a sua área de atuação;(AC)
XI - acompanhar o processo de movimentação dos quadros do magistério, técnico e de apoio; (AC)
XII - executar outras tarefas correlatas de interesse do município; (AC)
XIII - elaborar proposta orçamentária; (AC)
XIV - elaborar plano de trabalho de acordo com as metas estabelecidas pela Secretaria; (AC)
XV - acompanhar as relações com a Secretaria de Educação e Cultura, no que tange às questões de Estatuto do Magistério." (AC)
Art. 14. Ficam acrescidos os artigos 19-A e 19-B à Lei Municipal nº 4.669, de 15 de outubro de 1998, com suas alterações, com a seguinte redação:
"Art. 19-A. O Serviço de Iniciação ao Trabalho (SEDESC-210.1) tem as seguintes atribuições: (AC):
I - desenvolver atividades de orientação, formação e iniciação de jovens ao trabalho; (AC)
II - elaborar propostas sobre os equipamentos e instalações para o funcionamento de cursos; (AC)
III - possibilitar a implantação de bolsa-aprendizagem aos jovens em situação de risco social; (AC)
IV - realizar ações, em parceria com instituições, visando a formação e a iniciação de jovens para o trabalho; (AC)
V - possibilitar a organização de jovens e adolescentes, proporcionando serviços de orientação para a vida adulta, estimulando o convívio e a cidadania; (AC)
VI - acompanhar e orientar a execução dos planos de ensino, avaliar os resultados, identificar as necessidades de alteração e propor medidas para seu aperfeiçoamento, durante sua implementação e desenvolvimento; (AC)
VII - analisar, interpretar, difundir e armazenar informações relativas à sua área de atuação; (AC)
VIII - proporcionar cursos de iniciação ao trabalho; (AC)
IX - possibilitar aquisição de competências que permitam a geração de renda ou a inserção no mercado de trabalho; (AC)
X - organizar a realização de cursos, na perspectiva da laboralidade, mobilizando conhecimentos, habilidades e valores para desempenhar atividades profissionais; (AC)
XI - elaborar os currículos de iniciação ao trabalho, incluindo novos conhecimentos e/ou adequando as novas formas de organização de trabalho; (AC)
XII - garantir a qualidade do atendimento; (AC)
XIII - analisar, interpretar, difundir e armazenar informações relativas à sua área de atuação; (AC)
XIV - elaborar, avaliar e submeter à apreciação do Departamento as propostas de trabalho e suas reformulações; (AC)
XV - elaborar relatórios periódicos sobre a sua área de atuação; (AC)
XVI - executar outras tarefas correlatas de interesse do município; (AC)
XVII - elaborar proposta orçamentária; (AC)
XVIII - elaborar plano de trabalho de acordo com as metas estabelecidas pela Secretaria." (AC)
"Art. 19-B. O Serviço de Qualificação Profissional (SEDESC 201.2) tem as seguintes atribuições: (AC)
I - desenvolver atividades de orientação, formação e qualificação de adultos ao trabalho; (AC)
II - elaborar propostas sobre os equipamentos e instalações para o funcionamento dos cursos de qualificação profissional; (AC)
III - realizar ações, em parceria com instituições, visando a formação e a qualificação profissional; (AC)
IV - acompanhar e orientar a execução dos planos de ensino, avaliar os resultados, identificar as necessidades de alteração e propor medidas para seu aperfeiçoamento, durante sua implementação e desenvolvimento; (AC)
V - analisar, interpretar, difundir e armazenar informações relativas à sua área de atuação; (AC)
VI - proporcionar cursos de qualificação profissional; (AC)
VII - possibilitar aquisição de competências que permitam a geração de renda ou a inserção no mercado de trabalho; (AC)
VIII - organizar a realização de cursos, na perspectiva da laboralidade, mobilizando conhecimentos, habilidades e valores para o desempenho de ações profissionais; (AC)
IX - elaborar os currículos de educação profissional, incluindo novos conhecimentos e/ou adequando as novas formas de organização de trabalho; (AC)
X - analisar, interpretar, difundir e armazenar informações relativas à sua área de atuação; (AC)
XI - garantir a qualidade do atendimento; (AC)
XII - elaborar, avaliar e submeter à apreciação do Departamento as propostas de trabalho e suas reformulações; (AC)
XIII - elaborar relatórios periódicos sobre sua área de atuação; (AC)
XIV - executar outras tarefas correlatas de interesse do município; (AC)
XV - elaborar proposta orçamentária; (AC)
XVI - elaborar plano de trabalho de acordo com as metas estabelecidas pela Secretaria." (AC)
Art. 15. O artigo 20 da Lei Municipal nº 4.669, de 15 de outubro de 1998, com suas alterações, passa a vigorar com a seguinte redação:
"Art. 20. A Seção de Ações Voltadas à Criança e ao Adolescente (SEDESC-202) tem as seguintes atribuições: (NR)
I - realizar preventivamente serviços que possibilitem o desenvolvimento integral de crianças e adolescentes e de complementação ao horário escolar, com atividades de lazer, cultura, esporte e reforço de sua escolaridade;
II - proporcionar serviços de proteção a crianças e jovens em situação de trabalho infantil; (NR)
III - proporcionar ações de atenção à família com crianças e adolescentes em situação de abandono, negligência, exploração de trabalho infantil e outras formas de riscos, com atividades socioeducativas; (NR)
IV - desenvolver ações em parceria com a comunidade e a sociedade civil, visando à criação de serviços e a efetivação dos direitos da criança e adolescente; (NR)
V - desenvolver atividades sócio-educativas que favoreçam a reinserção social da criança e sua família; (NR)
VI - buscar o engajamento familiar dos participantes, fortalecendo vínculos familiares; (NR)
VII - realizar a orientação psicossocial à família; (AC)
VIII - analisar, interpretar, difundir e armazenar informações relativas à sua área de atuação; (AC)
IX - planejar, elaborar, coordenar e executar a implantação de projetos, atividades e ações de atenção e defesa da criança e do adolescente em situações de riscos social e pessoal; (AC)
X - opinar sobre a realização de concursos e treinamento de sua área de atuação, fornecendo ao setor competente os subsídios necessários para a realização dessas atividades; (AC)
XI - propor ações para capacitação, qualificação e aperfeiçoamento do quadro técnico; (AC)
XII - garantir a qualidade de atendimento; (AC)
XIII - elaborar projetos e acompanhar sua implantação e desenvolvimento em áreas de sua atuação; (AC)
XIV - prestar assistência ao Departamento em matéria de sua responsabilidade; (AC)
XV - elaborar relatórios periódicos sobre sua área de atuação; (AC)
XVI - articular e integrar o trabalho sócio-educativo realizado com a família, criança e adolescente; (AC)
XVII - elaborar, avaliar e submeter à apreciação do Departamento as propostas de trabalho e suas reformulações; (AC)
XVIII - executar outras tarefas correlatas de interesse do município; (AC)
XIX - elaborar proposta orçamentária; (AC)
XX - elaborar plano de trabalho de acordo com as metas estabelecidas pela Secretaria; (AC)
XXI - acompanhar as relações com a Secretaria de Educação e Cultura, no que tange às questões de Estatuto do Magistério." (AC)
Art. 16. Ficam acrescidos os artigos 20-A a 20-U à Lei Municipal nº 4.669, de 15 de outubro de 1998, com suas alterações, com a seguinte redação:
"Art. 20-A. A Seção de Ações Sócio-Educativas de Inclusão Produtiva (SEDESC-203) tem as seguintes atribuições: (AC)
I - desenvolver iniciativas para a geração de trabalho e renda; (AC)
II - fomentar iniciativas de economia solidária; (AC)
III - promover ações sócio-educativas direcionadas para o desenvolvimento de habilidades e competências para o trabalho; (AC)
IV - oportunizar a reflexão crítica e criativa, objetivando o desenvolvimento de talentos e aptidões; (AC)
V - analisar, interpretar, difundir e armazenar informações relativas à sua área de atuação; (AC)
VI - proporcionar ações coletivas ou individuais, que conduzam a autonomia, independência e melhoria da qualidade de vida; (AC)
VII - orientar a formação e acompanhar a implementação de grupos produtivos e ações empreendedoras; (AC)
VIII - estabelecer parceria com órgãos de outras esferas governamentais e/ou com órgãos não-governamentais para captação de recursos, visando a implementação de ações de geração de renda; (AC)
IX - levantar demandas de potencialidade da comunidade, a fim de promover a autonomia das famílias; (AC)
X - elaborar, avaliar e submeter à apreciação do Departamento as propostas de trabalho e suas reformulações; (AC)
XI - promover reuniões com os atores da comunidade, de forma a garantir parcerias na execução das ações de inclusão produtiva; (AC)
XII - opinar sobre a realização de concursos e treinamento de sua área de atuação, fornecendo ao setor competente os subsídios necessários para a realização dessas atividades; (AC)
XIII - propor ações para capacitação, qualificação e aperfeiçoamento do quadro técnico; (AC)
XIV - garantir a qualidade de atendimento; (AC)
XV - elaborar projetos e acompanhar sua implantação e desenvolvimento em áreas de sua atuação; (AC)
XVI - prestar assistência ao Departamento em matéria de sua responsabilidade;
XVII - elaborar relatórios periódicos sobre sua área de atuação; (AC)
XVIII - proporcionar espaços de reflexão sobre a capacidade produtiva de cada cidadão e as exigências atuais do mercado; (AC)
XIX - elaborar projetos e acompanhar o seu desenvolvimento e demais atividades relacionadas à sua área de atuação; (AC)
XX - executar outras tarefas correlatas de interesse do município; (AC)
XXI - elaborar proposta orçamentária; (AC)
XXII - elaborar plano de trabalho de acordo com as metas estabelecidas pela Secretaria." (AC)
"Art. 20-B. A Seção de Ações de Incremento à Cidadania (SEDESC 204) tem as seguintes atribuições: (AC)
I - oportunizar a inclusão em programas que proporcionem a autonomia, sustentabilidade e protagonismo social; (AC)
II - fomentar o desenvolvimento de pequenas unidades produtivas; (AC)
III - articular condições para implantação de frentes de trabalho e outras ações emancipatórias; (AC)
IV - executar ações que permitam a complementação de renda familiar; (AC)
V - analisar, interpretar, difundir e armazenar informações relativas à sua área de atuação; (AC)
VI - planejar e implementar ações de reerguimento social que possibilitem condições mínimas de sobrevivência e alternativas de renda; (AC)
VII - elaborar, avaliar e submeter à apreciação do Departamento as propostas de trabalho e suas reformulações; (AC)
VIII - realizar ações para a inclusão de famílias na concessão de benefícios de transferência de renda para a reestruturação e aumento da sua capacidade de autonomia; (AC)
IX - opinar sobre a realização de concursos e treinamento de sua área de atuação, fornecendo ao setor competente os subsídios necessários para a realização dessas atividades; (AC)
X - propor ações para capacitação, qualificação e aperfeiçoamento do quadro técnico; (AC)
XI - garantir a qualidade de atendimento; (AC)
XII - elaborar projetos e acompanhar sua implantação e desenvolvimento em áreas de sua atuação; (AC)
XIII - prestar assistência ao Departamento em matéria de sua responsabilidade; (AC)
XIV - elaborar relatórios periódicos sobre sua área de atuação; (AC)
XV - executar outras tarefas correlatas de interesse do município; (AC)
XVI - elaborar proposta orçamentária; e
XVII - elaborar plano de trabalho de acordo com as metas estabelecidas pela Secretaria." (AC)
"Art. 20-C. O Departamento de Gestão Social e Administrativa (SEDESC-3) tem a atribuição de coordenar e controlar a execução dos programas e projetos da Secretaria de Desenvolvimento Social e Cidadania especialmente: (AC)
I - planejar, coordenar e realizar serviços de apoio técnico e administrativo da Secretaria, nas atividades de gerenciamento de recursos materiais, humanos e financeiros, visando o incremento dos programas e projetos da Secretaria; (AC)
II - planejar, coordenar, elaborar e controlar a execução do orçamento municipal, bem como gerir os contratos e convênios da Secretaria de Desenvolvimento Social e Cidadania, de acordo com as leis vigentes; (AC)
III - captar recursos financeiros destinados aos fundos municipais, programas, projetos e atividades das áreas de formação profissional e social, junto a outros órgãos municipais, estaduais e federais; (AC)
IV - sugerir formalização de convênios com órgãos públicos, instituições, organizações não governamentais, nacionais ou internacionais, objetivando o aprimoramento das ações sociais, intercambio de informações e aporte de recursos financeiros, para melhoria das ações sociais no município; (AC)
V - acompanhar os processos alusivos à prestação de serviços terceirizados contratados pela Secretaria de Desenvolvimento Social e Cidadania e outros em geral, sugerindo o cancelamento ou a formalização de contratos, quando for o caso; (AC)
VI - orientar, coordenar e consolidar, em nível global, o diagnóstico de necessidades de expansão da rede de atendimento social, baseando-se no crescimento das demandas em relação à rede de serviços de assistência social. (AC)
VII - viabilizar e manter atualizado o Sistema Gerencial de Custos; (AC)
VIII - consolidar as propostas orçamentárias das diversas unidades que integram a Secretaria, visando a à elaboração do orçamento anual, Lei de Diretrizes Orçamentárias, Plano Plurianual, Plano Municipal de Assistência Social ou outros instrumentos de gestão pública; (AC)
IX - verificar a documentação da prestação de contas, apontando distorções e notificando o contratado, se for o caso; (AC)
X - coordenar a administração de pessoal fixo, estagiários, bolsistas e contratados da Secretaria de Desenvolvimento Social e Cidadania; (AC)
XI - implementar e executar metodologias de controle e acompanhamento nos aspectos de planejamento, gerenciamento de informações, suporte técnico; (AC)
XII - disponibilizar informações para subsidiar o planejamento de diferentes ações, bem como diagnóstico social dos territórios; (AC)
XIII - possibilitar análise de perfil dos beneficiários e produzir conhecimentos sobre os resultados da política social, fornecendo ferramentas para o monitoramento e a gestão das políticas; (AC)
XIV - acompanhar, identificar, qualificar e controlar a execução técnico - financeira e orçamentária, em conjunto com os ordenadores de despesas dos órgãos integrantes da Secretaria; (AC)
XV - assessorar o Secretário em assuntos referentes a recursos financeiros, manutenção das unidades afetas, administração de pessoal, manutenção dos conselhos tutelares, conselhos e fundos municipais; (AC)
XVI - controlar contratos, tanto na execução como nas prestações de contas; (AC)
XVII - propiciar o cadastramento de famílias que vivem em situação de vulnerabilidade social, para possibilitar-lhes a concessão e o recebimento de benefícios de transferência de renda oriundos de diversos programas de assistência e desenvolvimento social, das diversas esferas de governo e ou encaminhando-os aos programas sociais municipais; (AC)
XVIII - viabilizar a informatização dos programas assistenciais da Secretaria e manter atualizado o banco de dados dos usuários da assistência social, possibilitando diagnóstico social; (AC)
XIX - prestar suporte na utilização de ferramentas específicas de microinformática para complementação dos trabalhos nos sistemas sociais; (AC)
XX - viabilizar o apoio do município aos Órgãos Colegiados." (AC)
"Art. 20-D. O Serviço de Expediente (SEDESC-300.1) tem as seguintes atribuições: (AC)
I - preparar, manter, organizar e arquivar documentos e materiais específicos do Departamento; (AC)
II - receber, guardar, controlar e expedir processos e documentos em geral; (AC)
III - recepcionar e informar o público; (AC)
IV - providenciar juntadas, apensamentos, requisições e aberturas de processos, bem como controlar sua tramitação; (AC)
V - supervisionar e controlar a tramitação de documentos enviados para publicação e divulgação de matéria jornalística de interesse da administração; (AC)
VI - executar outras atividades correlatas." (AC)
"Art. 20-E. O Serviço de Apoio aos Órgãos Colegiados (SEDESC-300.2) tem as seguintes atribuições: (AC)
I - coordenar e prestar apoio as atividades dos órgãos auxiliares vinculados à Secretaria de Desenvolvimento Social e Cidadania; (AC)
II - receber e encaminhar solicitações das entidades aos Conselhos para deliberação; (AC)
III - secretariar as reuniões dos grupos de Planejamento Setorial de Trabalho, Conselhos Diretores dos Fundos e das Comissões vinculados à Secretaria de Desenvolvimento Social e Cidadania; (AC)
IV - elaborar as atas relativas às reuniões dos Conselhos; (AC)
V - preparar, receber, expedir e arquivar processos, correspondências e documentos relativos aos órgãos auxiliares; (AC)
VI - manter cadastro atualizado dos serviços de assistência social das diversas áreas prestadas por entidades públicas ou privadas, pertencentes a outras esferas governamentais ou sediadas em outros municípios, disponibilizando as informações para as diversas unidades da Secretaria; (AC)
VII - Prestar apoio a Grupo de Trabalho que vierem a ser constituídos para a execução de projetos específicos; (AC)
VIII - elaborar relatórios sobre suas atividades; (AC)
IX - executar outras tarefas correlatas." (AC)
"Art. 20-F. O Serviço de Suporte Técnico (SEDESC-300.3) tem as seguintes atribuições: (AC)
I - levantar as necessidades de informatização das unidades e serviços internos da Secretaria; (AC)
II - direcionar e supervisionar a execução dos trabalhos de acordo com os sistemas já implantados ou a implantar; (AC)
III - implantar e acompanhar os sistemas a serem desenvolvidos; (AC)
IV - treinar os funcionários da Secretaria nos novos sistemas implantados; (AC)
V - realizar a manutenção dos sistemas de informatização, adequando-os às novas realidades e tecnologias; (AC)
VI - efetuar o levantamento físico de todos os sistemas e aplicativos utilizados pelas unidades da Secretaria e respectivas unidades, objetivando seu cadastramento patrimonial e controle de manutenção e obsolescência, mantendo-os permanentemente atualizados; (AC)
VII - elaborar relatórios periódicos sobre suas atividades; (AC)
VIII - preparar os equipamentos de informática das unidades e das áreas administrativas da Secretaria para instalação dos sistemas sociais; (AC)
IX - administrar a rede de equipamentos de informática da Secretaria; (AC)
X - gerenciar os servidores da rede de microcomputadores da Secretaria, efetuando as rotinas de manutenção preventiva e backup em meio magnético dos dados armazenados; (AC)
XI - atualizar, permanentemente, o Banco de Dados Central da Secretaria para geração de relatórios e consultas; (AC)
XII - atualizar, sistematicamente, os aplicativos de segurança da rede e dos equipamentos; (AC)
XIII - efetuar o backup de dados de equipamentos a serem enviados para manutenção; (AC)
XIV - executar outras tarefas correlatas." (AC)
"Art. 20-G. A Seção de Informações Sociais (SEDESC-301) tem as seguintes atribuições: (AC)
I - realizar estudos, pesquisas e sistematização de dados e informações para apoio à implantação de programas; (AC)
II - manter organizado sistema de informação de dados com vistas ao planejamento, desenvolvimento e avaliação de ações; (AC)
III - organizar e acompanhar as ações de suporte técnico aos sistemas e aos equipamentos de informática da Secretaria; (AC)
IV - coordenar ações de levantamento, implantação e acompanhamento aos sistemas sociais; (AC)
V - elaborar e implementar o Plano de Desenvolvimento de Informatização da Secretaria em conjunto com a Secretaria de Planejamento e Tecnologia da Informação (SP); (AC)
VI - prestar assistência às unidades da Secretaria em matéria de sua responsabilidade; (AC)
VII - coletar dados, analisar, tratar estatisticamente, gerar e armazenar informações sobre a Secretaria com apoio da Seção de Pesquisa e Banco de Dados - SP-111; (AC)
VIII - executar outras tarefas correlatas de interesse do município; (AC)
IX - aglutinar dados numéricos e estatísticos de todos os programas de execução direta e indireta da Secretaria, visando elaboração de relatórios estatísticos." (AC)

"Art. 20-H. O Serviço de Cadastramento (SEDESC-301.1) tem as seguintes atribuições: (AC)
I - realizar cadastramento de famílias e indivíduos que vivam em situação de vulnerabilidade social; (AC)
II - cadastrar as famílias de beneficiários de programas e projetos - federais, estaduais e municipais - direcionados aos segmentos da população em condição de vulnerabilidade pessoal e social; (AC)
III - digitar, inserir no sistema e/ou transmitir os dados coletados, conforme o caso, acompanhando a situação cadastral do usuário durante a sua permanência junto aos programas sociais; (AC)
IV - zelar pela qualidade das informações coletadas e realizar atualização permanente; (AC)
V - criar e efetivar estratégias de orientação e informação aos munícipes sobre os respectivos programas; (AC)
VI - elaborar e disponibilizar relatórios com dados referentes às famílias cadastradas."
"Art. 20-I. A Divisão de Recursos Orçamentários, Convênios, Contratos e Pessoal (SEDESC-31) tem as seguintes atribuições: (AC)
I - controlar a execução orçamentária global da Secretaria, controlando as despesas em conjunto com os ordenadores de despesas; (AC)
II - viabilizar a execução do Orçamento Anual, coordenando a elaboração da proposta orçamentária da pasta; (AC)
III - coordenar a implementação de metodologias em conjunto com outras áreas da administração a fim de viabilizar o acompanhamento da apropriação de custos das unidades afetas a Secretaria de desenvolvimento social e cidadania; (AC)
IV - coordenar as ações relativas ao controle de pagamento da Secretaria de Desenvolvimento Social e Cidadania; (AC)
V - propor celebração de convênios que possam vir a ser estabelecidos com organizações governamentais e não governamentais nacionais ou internacionais, para a área de desenvolvimento social; (AC)
VI - propor contratos com entidades puúblicas ou privadas, nacionais e\ou internacionais, objetivando a capacitação de recursos para o desenvolvimento de planos, programas e projetos da Secretaria; (AC)
VII - coordenar e controlar o repasse das subvenções concedidas para subsidiar as decisões dos gestores dos fundos municipais; (AC)
VIII - elaborar planilhas de desembolso das subvenções concedidas às unidades conveniadas; (AC)
IX - controlar as movimentações orçamentárias e financeiras relativas às dotações dos fundos compreendendo os co-financiamentos, federal e estadual e contrapartida municipal; (AC)
X - elaborar e encaminhar relatórios de gestão da área financeira exigidos pela União e Estados; (AC)
XI - elaborar relatórios de execução orçamentária e financeira, para apresentação aos Conselhos, em atendimento à legislação vigente; (AC)
XII - encaminhar informações orçamentárias e financeiras aos executores dos programas e projetos mantidos com recursos dos Fundos, bem como, ao Serviço de Apoio Administrativo, ao Serviço de Assessoria Técnica de Assistência Social e aos Conselhos vinculados à Secretaria; (AC)
XIII - subsidiar o Departamento Orçamentário e Contabilidade (SF-4) na prestação de contas final dos convênios firmados entre Prefeitura e outros órgãos: (AC)
XIV - assessorar os departamentos em matéria de sua responsabilidade; (AC)
XV - elaborar relatórios periódicos sobre suas atividades; (AC)
XVI - executar outras tarefas correlatas." (AC)
"Art. 20-J. A Seção de Controle Financeiro (SEDESC-311) tem as seguintes atribuições: (AC)
I - orientar as unidades da Secretaria quanto aos procedimentos que devem ser observados para realizar pesquisas de preços de mercados e para apurar custos referentes à aquisição de materiais, bens e serviços; (AC)
II - coordenar e orientar o encaminhamento de processos referentes às aquisições de materiais, obras e serviços da Secretaria; (AC)
III - orientar as unidades na realização de pesquisas visando obtenção de subsídios para especificações adequadas de materiais, produtos e serviços diversos a serem adquiridos pela Secretaria; (AC)
IV - orientar as diversas unidades da Secretaria Desenvolvimento Social e Cidadania na elaboração de suas propostas orçamentárias; (AC)
V - elaborar os cálculos referentes ao repasse de verbas às Entidades providenciando o encaminhamento de minuta de lei ao Secretaário da pasta; (AC)
VI - acompanhar a execução do orçamento global da Secretaria de Desenvolvimento Social e Cidadania; (AC)
VII - administrar e executar ações relativas ao controle de requisições e pagamentos da Secretaria de Desenvolvimento Social e Cidadania; (AC)
VIII - prestar suporte técnico às Entidades em matérias relativas à sua área de atuação; (AC)
IX - prestar suporte técnico as diversas unidades da Secretaria de Desenvolvimento Social em matéria de sua responsabilidade; (AC)
X - elaborar relatórios periódicos sobre suas atividades; (AC)
XI - executar outras tarefas correlatas." (AC)
"Art. 20-K. O Serviço de Controle Orçamentário (SEDESC-311.1) tem as seguintes atribuições: (AC)
I - controlar a execução orçamentária dentro dos termos estabelecidos pela Secretaria de Desenvolvimento Social e Cidadania; (AC)
II - controlar as requisições de compras, relativas a materiais, obras e serviços da Secretaria de Desenvolvimento Social e Cidadania; (AC)
III - fazer cumprir as prioridades e diretrizes da Secretaria no que se refere à aquisição de materiais, obras e serviços; (AC)
IV - receber, conferir e encaminhar para pagamento a documentação fiscal pertinente às requisições processadas; (AC)
V - encaminhar e acompanhar o andamento das requisições de compra de materiais e de serviços junto a Coordenação de Licitação e Materiais (CLM); (AC)
VI - acompanhar a aplicação das despesas e receitas referentes aos Fundos Municipais vinculados à Secretaria; (AC)
VII - coordenar a elaboração da proposta orçamentária da Secretaria de Desenvolvimento Social e Cidadania; (AC)
VIII - gerenciar os recursos advindos da formalização de convênios ou termos de transferências firmados com órgãos de outras esferas de governo; (AC)
IX - prestar suporte técnico às diversas unidades da Secretaria em matéria de sua responsabilidade; (AC)
X - elaborar relatórios periódicos sobre suas atividades; (AC)
XI - executar outras tarefas correlatas." (AC)
"Art. 20-L. O Serviço de Apropriação de Custos (SEDESC-311.2) tem as seguintes atribuições: (AC)
I - apropriar todos os custos da Secretaria, no Sistema Gerencial de Custos - SGC; (AC)
II - proceder a levantamentos periódicos a fim de atualizar informações no SGC, visando a à composição do valor custo-aluno e custo-usuário; (AC)
III - participar de projetos e Comissões internas ou intersecretariais, objetivando a manutenção do Sistema Gerencial de Custos; (AC)
IV - elaborar relatórios periódicos sobre suas atividades; (AC)
V - executar outras tarefas correlatas." (AC)
"Art. 20-M. A Seção de Controle de Execução dos Convênios e Contratos (SEDESC-312) tem as seguintes atribuições: (AC)
I - gerenciar Convênios e Contratos vinculados à SEDESC - Secretaria de Desenvolvimento Social e Cidadania; (AC)
II - controlar a execução dos convênios efetuados entre e Secretaria e entidades e/ou empresasassistenciais, analisando as prestações de contas de acordo com os Planos de Trabalho aprovados; (AC)
III - assessorar as unidades na definição, coordenação e controle dos projetos constantes do plano de trabalho; (AC)
IV - fiscalizar o fiel cumprimento das cláusulas contratuais; (AC)
V - participar da elaboração do Plano Municipal de Assistente Social; (AC)
VI - acompanhar a análise da documentação relativa aos convênios e contratos firmados, no que se refere ao controle e execução de planos; (AC)
VII - assessorar a chefia de divisão em matéria que for de sua competência; (AC)
VIII - apresentar relatórios periódicos sobre suas atividades; (AC)
IX - executar outras tarefas correlatas." (AC)
"Art. 20-N. Serviço de Administração de Convênios (SEDESC-312.1) tem as seguintes atribuições: (AC)
I - administrar a execução dos convênios de interesse da Secretaria e dos conselhos; (AC)
II - acompanhar o cumprimento de todas as cláusulas dos convênios firmados pela Secretaria e adotar as medidas para renovações, aditamentos ou cancelamentos, sempre que necessário; (AC)
III - elaborar propostas de minutas de convênios pertinentes à Secretaria; (AC)
IV - elaborar relatórios sobre acompanhamento dos convênios firmados pela Secretaria, quanto a sua vigência, atuações, evoluções de preços e demais carências; (AC)
V - atender às necessidades legais quanto àa documentação exigida para assinatura dos convênios firmados pela Secretaria; e / ou pelos conselhosConselhos; (AC)
VI - controlar e acompanhar a prestação de serviço de contas relativas aos convênios das entidades conforme estipulado no Termo de Convenio e / ou Contrato; (AC)
VII - encaminhar a Secretaria de Finanças (SF) a documentação necessária que compõe as prestações de contas, juntando-a em processo próprio; (AC)
VIII - manter em ordem as documentações necessárias que compõem as prestações de contas, juntando em processo próprio; (AC)
IX - verificar a documentação da prestação de contas, informando possíveis irregularidades, se houver; (AC)
X - assessorar a chefia no que for de sua competência; (AC)
XI - elaborar relatórios sobre suas atividades; (AC)
XII - executar outras tarefas correlatas. (AC)
"Art. 20-O. Serviço de Administração de Contratos (SEDESC-312.2) tem as seguintes atribuições: (AC)
I - administrar a execução dos contratos de interesse da Secretaria; (AC)
II - acompanhar o cumprimento de todas as clausulas dos contratos firmados pela Secretaria e adotar medidas para renovações, aditamentos ou cancelamentos, sempre que necessário; (AC)
III - elaborar propostas de minutas de contratos pertinentes à Secretaria; (AC)
IV - elaborar relatórios sobre acompanhamento dos contratos firmados pela Secretaria, quanto à sua vigência, atuações evoluções de preços e demais ocorrências; (AC)
V - atender às necessidades legais quanto à documentação exigida para assinatura dos contratos firmados pela Secretaria; (AC)
VI - controlar e acompanhar a prestação de serviço de contas relativas aos convênios das entidades conforme estipulado no Termo de Convenio; (AC)
VII - encaminhar a Secretaria de Finanças (SF) a documentação necessária que compõe as prestações de contas, juntando-a em processo próprio; (AC)
VIII - manter em ordem as documentações necessárias que compõem as prestações de contas, juntando em processo próprio; (AC)
IX - verificar a documentação da prestação de contas, informando possíveis irregularidades, se houver; (AC)
X - assessorar a chefia no que for de sua competência; (AC)
XI - elaborar relatórios periódicos sobre suas atividades; (AC)
XII - executar outras tarefas correlatas." (AC)
"Art. 20-P. O Serviço de Assessoramento Técnico às Entidades Assistenciais (SEDESC-312.3) tem as seguintes atribuições: (AC)
I - assessorar tecnicamente as entidades de assistência social desde a inscrição nos Conselhos Municipais, estendendo-se aos procedimentos de celebração de convênios; (AC)
II - assessorar tecnicamente as instituições de atendimento ou de defesa dos direitos da criança e do adolescente, estendendo-se aos procedimentos de celebração de convênios; (AC)
III - prestar assessoria técnica aos órgãos colegiados vinculados à Secretaria; (AC)
IV - planejar e aplicar treinamento visando à capacitação continuada da rede de assistência social; (AC)
V - monitorar a execução dos planos de trabalho que integram os convênios firmados as entidades de assistência social e o Município; (AC)
VI - promover a articulação com os CRAS - Centros de Referência de Assistência Social, outras esferas governamentais e não governamentais; (AC)
VII - favorecer a gestão participativa estabelecendo parcerias com entidades comunitárias e beneficentes;
VIII - emitir parecer técnico de avaliação de desempenho da rede de assistência social conveniada indireta para subsidiar as decisões dos gestores dos fundos municipais; (AC)
IX - elaborar relatórios de gestão da assistência social do Município; (AC)
X - colaborar na elaboração do Plano Municipal de Assistência Social; (AC)
XI - prestar assessoria, capacitação e apoio a entidades assistenciais conveniadas do Município; (AC)
XII - contribuir na organização das Conferências Municipais: (AC)
a) da Assistência Social; (AC)
b) da Criança e do Adolescente; (AC)
c) do Idoso; (AC)
d) da Pessoa com Deficiência; (AC)
XIII - contribuir na elaboração do plano para a habilitação do Município em Gestão Plena; (AC)
XIV - participar indiretamente da supervisão e orientação da rede de assistência social direta, a fim de manter as diretrizes e a concepção da rede de assistente social no município; (AC)
XV - elaborar relatórios periódicos sobre suas atividades; (AC)
XVI - prestar suporte técnico a Direção do departamento nas questões da Gestão Social." (AC)
"Art. 20-Q. A Seção de Administração de Pessoal, Transportes e Manutenção (SEDESC-313) tem as seguintes atribuições: (AC)
I - manter atualizado o cadastro dos funcionários, bolsistas e estagiários da Secretaria de Desenvolvimento Social e Cidadania; (AC)
II - adotar providências necessárias para o aproveitamento ou transferências dos funcionários readaptados da Secretaria de Desenvolvimento Social e Cidadania; (AC)
III - planejar, coordenar e articular os serviços relativos à administração do quadro de pessoal da Secretaria de Desenvolvimento Social e Cidadania, em conjunto com a Coordenadoria de Recursos Humanos (CRH); (AC)
IV - recepcionar os funcionários admitidos na Secretaria de Desenvolvimento Social e Cidadania objetivando seu cadastramento e integração; (AC)
V - divulgar as instruções e ordens de serviços relativas à sua área de atuação, baixadas pelos órgãos da administração; (AC)
VI - instruir processos de pessoal e administrativo; (AC)
VII - adotar provideências visando à contratação de pessoal para atuar na Secretaria de Desenvolvimento Social e Cidadania; (AC)
VIII - participar em Comissões de Organização de Concurso para admissão de pessoal necessário à Secretaria de Desenvolvimento Social e Cidadania; (AC)
IX - prestar suporte técnico áàs diversas unidades da Secretaria de Desenvolvimento Social e Cidadania em meteria de sua responsabilidade; (AC)
X - coordenar o processo de movimentação do pessoal do Magistério no âmbito da SEDESC - Secretaria de Desenvolvimento Social e Cidadania em conjunto com a Secretaria de Educação e Cultura (SEC); (AC)
XI - promover ações para a recepção do pessoal contratado e demais integração e formação continuada desta Secretaria; (AC)
XII - elaborar relatórios periódicos sobre suas atividades, (AC)
XIII - executar outras tarefas correlatas." (AC)
"Art. 20-R. Serviço de Contratação e Administração Pessoal (SEDESC-313.1) tem as seguintes atribuições: (AC)
I - encaminhar expedientes à Coordenadoria de Recursos Humanos (CRH), visando à contratação de pessoal para a Secretaria de Desenvolvimento Social e Cidadania; (AC)
II - manter controle das admissões, bolsistas de universidades, assuntos relativos a estágios probatórios e exonerações de servidores da Secretaria de Desenvolvimento Social e Cidadania; (AC)
III - recepcionar os funcionários admitidos na Secretaria de Desenvolvimento Social e Cidadania, objetivando seu cadastramento e integração; (AC)
IV - controlar processos e instruir processos disciplinares que envolvem funcionários da Secretaria de Desenvolvimento Social e Cidadania; (AC)
V - participar de Comissão de Correição e Inquéritos Administrativos;
VI - prestar suporte técnico às diversas unidades da Secretaria de Desenvolvimento Social e Cidadania em matéria de sua responsabilidade; (AC)
VII - receber e encaminhar expedientes relativos à freqüência de funcionários, especialista e pessoal técnico e de apoio; (AC)
VIII - executar tarefas que garantem com exatidão a freqüência e o pagamento do pessoal, bem como os encaminhamentos pertinentes à jornada de trabalho; (AC)
IX - participar da Comissão de Remoção do Magistério; (AC)
X - providenciar o aproveitamento ou a transferência de funcionários readaptados; (AC)
XI - providenciar o encaminhamento de expedientes à Coordenadorias de Recursos Humanos (CRH), objetivando o pagamento de férias e horas extras, bem como outros documentos que impliquem em pagamento de funcionários; (AC)
XII - oferecer subsídios necessários a chefia para à contratação de pessoal para a Secretaria de Desenvolvimento Social e Cidadania; (AC)
XIII - elaborar relatórios periódicos sobre suas atividades, (AC)
XIV - executar outras tarefas correlatas." (AC)
"Art. 20-S. Serviço de Transporte (SEDESC-313.2) tem as seguintes atribuições: (AC)
I - receber, programar e acompanhar as solicitações relativas à utilização de veículos oficiais, no âmbito da Secretaria; (AC)
II - registrar e controlar a freqüência do pessoal da unidade; (AC)
III - coordenar e realizar transporte dos funcionários em serviço, de forma otimizada; (AC)
IV - acompanhar a manutenção preventiva e corretiva de veículos junto ao Departamento competente; (AC)
V - controlar a parte de diárias dos motoristas da Secretaria; (AC)
VI - elaborar relatórios periódicos sobre suas atividades; (AC)
VII - executar outras tarefas correlatas;" (AC)
"Art. 20-T. O Serviço de Almoxarifado (SEDESC-313.3) tem as seguintes atribuições: (AC)
I - recepcionar os materiais entregues pelos fornecedores, conferindo as notas fiscais com os pedidos, verificando quantidades, qualidade e especificações; (AC)
II - organizar a estocagem dos materiais, de forma a preservar a sua integridade física e condições de uso, de acordo com as características de cada material, bem como para facilitar a sua localização e manuseio; (AC)
III - manter controles dos estoques, através de registros apropriados, anotando todas as entradas e saídas, visando a facilitar a reposição e elaboração dos inventários; (AC)
IV - solicitar reposição dos materiais, conforme necessário, de acordo com as normas de manutenção de níveis mínimos de estoque; (AC)
V - elaborar inventário mensal, visando a comparação com os dados dos registros; (AC)
VI - separar materiais para devolução, encaminhando a documentação para os procedimentos necessários; (AC)
VII - atender as solicitações dos usuários, fornecendo em tempo hábil os materiais e peças solicitadas; (AC)
VIII - controlar os níveis de estoques, solicitando a compra dos materiais necessários para reposição, conforme política ou procedimentos estabelecidos para cada item; (AC)
IX - supervisionar a elaboração do inventário mensal, visando o ajuste de divergências com os registros contábeis; (AC)
X - controlar materiais e equipamentos recebidos em forma de doação; (AC)
XI - executar outras correlatas ao cargo." (AC)
"Art. 20-U. O Serviço de Manutenção de Espaços Sociais (SEDESC-313.4) tem as seguintes atribuições: (AC)
I - receber, programar e acompanhar as solicitações relativas à manutenção preventiva e corretiva de espaços sociais, no âmbito da Secretaria;
II - registrar e controlar a freqüência do pessoal da unidade;
III - acompanhar e orientar os usuários sobre a conservação, manutenção dos espaços sociais da Secretaria;
IV - avaliar os pedidos referentes à execução dos serviços de manutenção das unidades da Secretaria;
V - encaminhar para as Secretarias competentes, os pedidos de manutenção que não podem ser executados pela própria Secretaria;
VI - planejar, programar e acompanhar os serviços de manutenção preventiva e corretiva, com pessoal da Secretaria, objetivando otimizar os recursos humanos, materiais e financeiros, bem como, minimizar os transtornos às atividades desenvolvidas nos espaços sociais da Secretaria;
VII - requisitar os materiais e ferramentas disponíveis no Almoxarifado Central ou no Almoxarifado da Secretaria, para a realização dos trabalhos de manutenção;
VIII - indicar especificações para compra de equipamentos e materiais necessários ao desenvolvimento do trabalho, se for o caso.
IX - executar outras atividades correlatas." (AC)
Art. 17. O Anexo 1.014 - Organograma da Secretaria de Desenvolvimento Social e Cidadania - SEDESC, passa a vigorar com os acréscimos que constam no Quadro I, que faz parte integrante desta lei.
Art. 18. O Anexo 3 - Tabela I - QPE - PP -I, Quadro de Pessoal Estatutário, Parte Permanente, Cargos Isolados de Provimento em Comissão, passa a vigorar com as modificações que constam no Quadro II, que faz parte integrante desta lei.
Parágrafo único. As disposições contidas no artigo 481 da Lei Municipal nº 2.240, de 13 de agosto de 1976, com suas alterações não se aplicam para a primeira investidura nos cargos de:
a) Encarregado de Serviço de Expediente (SEDESC-300.1);
b) Encarregado de Serviço de Suporte Técnico (SEDESC-300.3);
c) Encarregado de Serviço de Apropriação de Custos (SEDESC-311.2);
d) Chefe de Divisão de Recursos Orçamentários, Convênios, Contratos e Pessoal (SEDESC-31).
Art. 19. O Anexo 4 - Tabela II-QPE-PP-II - Quadro de Pessoal Estatutário - Parte Permanente - Cargos Isolados de Provimento Efetivo da Lei Municipal nº 2.240, de 13 de agosto de 1976, com suas alterações, passa a vigorar com as modificações que constam no Quadro III, que faz parte integrante desta lei.
Art. 20. O Anexo 5 - Tabela III- QPE - PP - III - Quadro de Pessoal Estatutário Parte Permanente - Cargos de Carreira da Lei Municipal nº 2.240, de 13 de agosto de 1976, com suas alterações, passa a vigorar com as modificações que constam no Quadro IV, que faz parte integrante desta lei.
Art. 21. O Anexo 28 - Gratificações, da Lei Municipal nº 2.240, de 13 de agosto de 1976, passa a vigorar com as modificações que constam no Quadro V, que faz parte integrante desta lei.
Art. 22. O Anexo 29 - Nomenclatura, Descrição e Requisitos Mínimos para Preenchimento de Cargos e Funções da Lei Municipal nº 2.240, de 13 de agosto de 1976, passa a vigorar com as modificações que constam no Quadro VI, que faz parte integrante desta lei.
Art. 23. O Anexo 30 - Tabela - X-QPE-PP-IV - Quadro de Pessoal Estatutário - Parte Permanente - Cargos Isolados de Provimento Efetivo da Lei Municipal nº 2.240, de 13 de agosto de 1976, passa a vigorar com as modificações que constam no Quadro VII, que faz parte integrante desta lei.
Art. 24. O Anexo 31 - Tabela VII - QPT-PP-III - Quadro de Pessoal Operacional - Celetista - Parte Permanente - Funções Isoladas da Lei Municipal nº 2.240, de 13 de agosto de 1976, passa a vigorar com as modificações que constam no Quadro VII, que faz parte integrante desta lei.
Art. 25. As despesas decorrentes da aplicação desta lei correrão por conta das dotações próprias do orçamento vigente.
Art. 26. Esta lei entra em vigor na data de sua publicação.

São Bernardo do Campo, 24 de abril de 2008

WILLIAM DIB
Prefeito
MIGUEL CORDOVANI
Secretário Especial de Coordenação de Assessoramento Governamental
WILSON NARITA GONÇALVES
Secretário Especial de Coordenação de Ações Voltadas à Comunidade
LUIZ MÁRIO PEREIRA DE SOUZA GOMES
Secretário de Assuntos Jurídicos e Cidadania
OSMAR SANTOS DE MENDONÇA
Respondendo pelo Expediente da Secretaria de Governo
NEIDE FELICIDADE FERREIRA FOURNIOL
Respondendo pelo Expediente da Secretaria de Desenvolvimento Social e Cidadania
JOSÉ EDSON DE OLIVEIRA SILVA
Coordenador de Recursos Humanos
VITOR ROLF LAUBÉ
Procurador-Geral do Município

Registrada na Seção de Atos Oficiais da Secretaria de Governo, afixada no quadro de editais e publicada em

MÁRCIA DAMI
Diretora do SG-3

QUADRO I
1.014 – ORGANOGRAMA DA SECRETARIA DE DESENVOLVIMENTO SOCIAL E CIDADANIA - SEDESC
SITUAÇÃO ANTERIOR

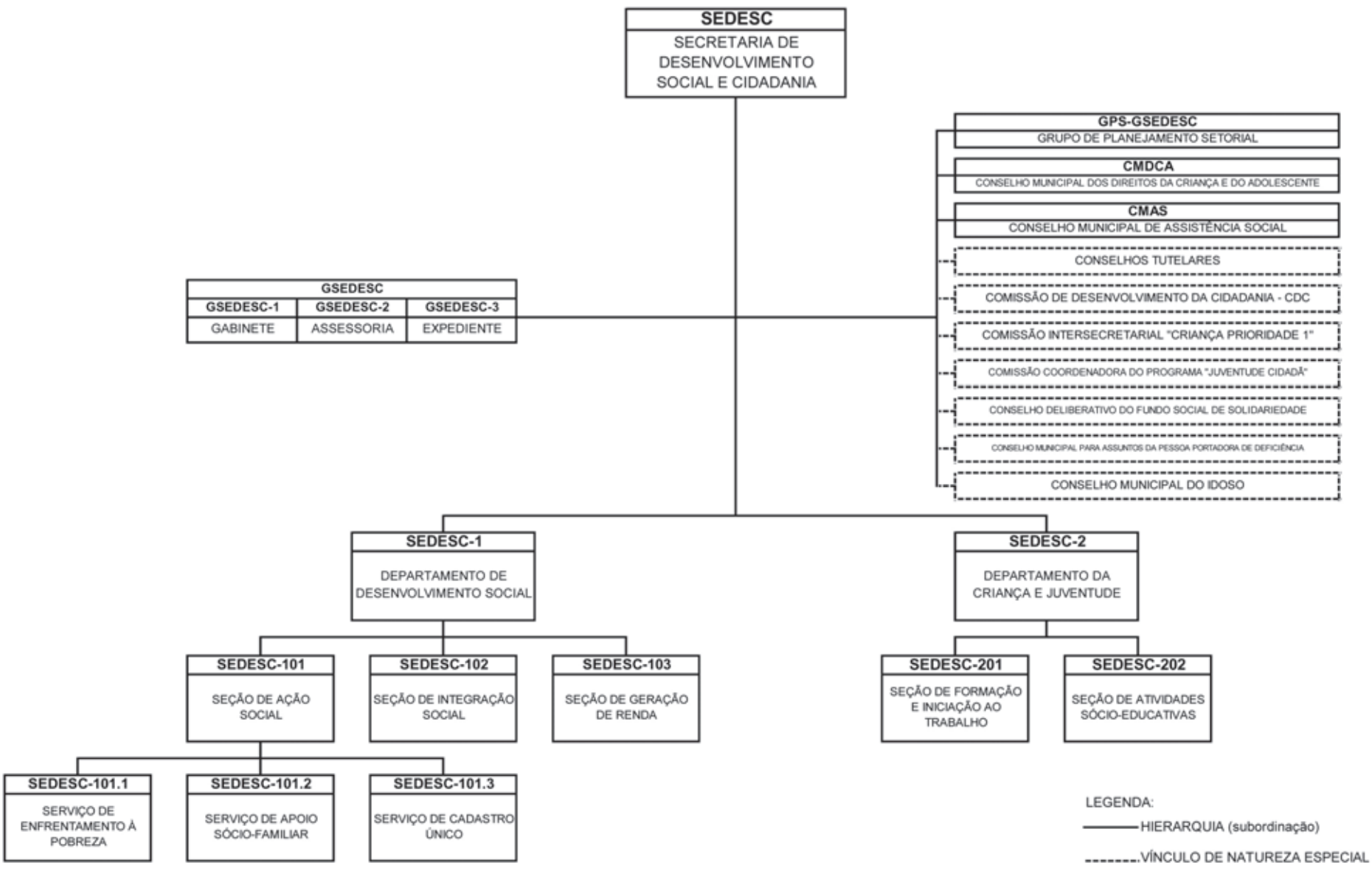

1.014 – ORGANOGRAMA DA SECRETARIA DE DESENVOLVIMENTO SOCIAL E CIDADANIA - SEDESC
SITUAÇÃO ATUAL

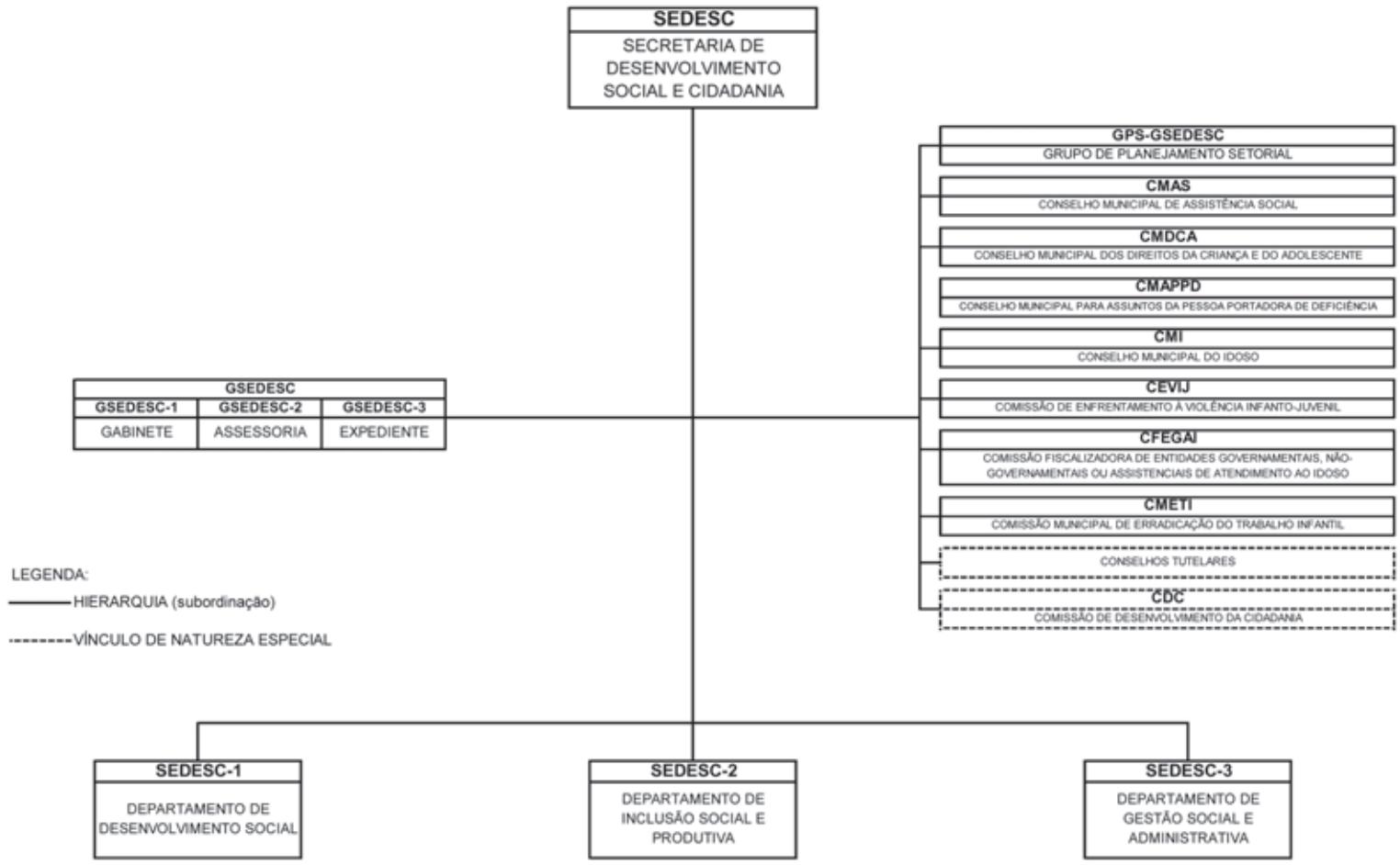

1.014.1 – ORGANOGRAMA DO DEPARTAMENTO DE DESENVOLVIMENTO SOCIAL – SEDESC-1
SITUAÇÃO ATUAL

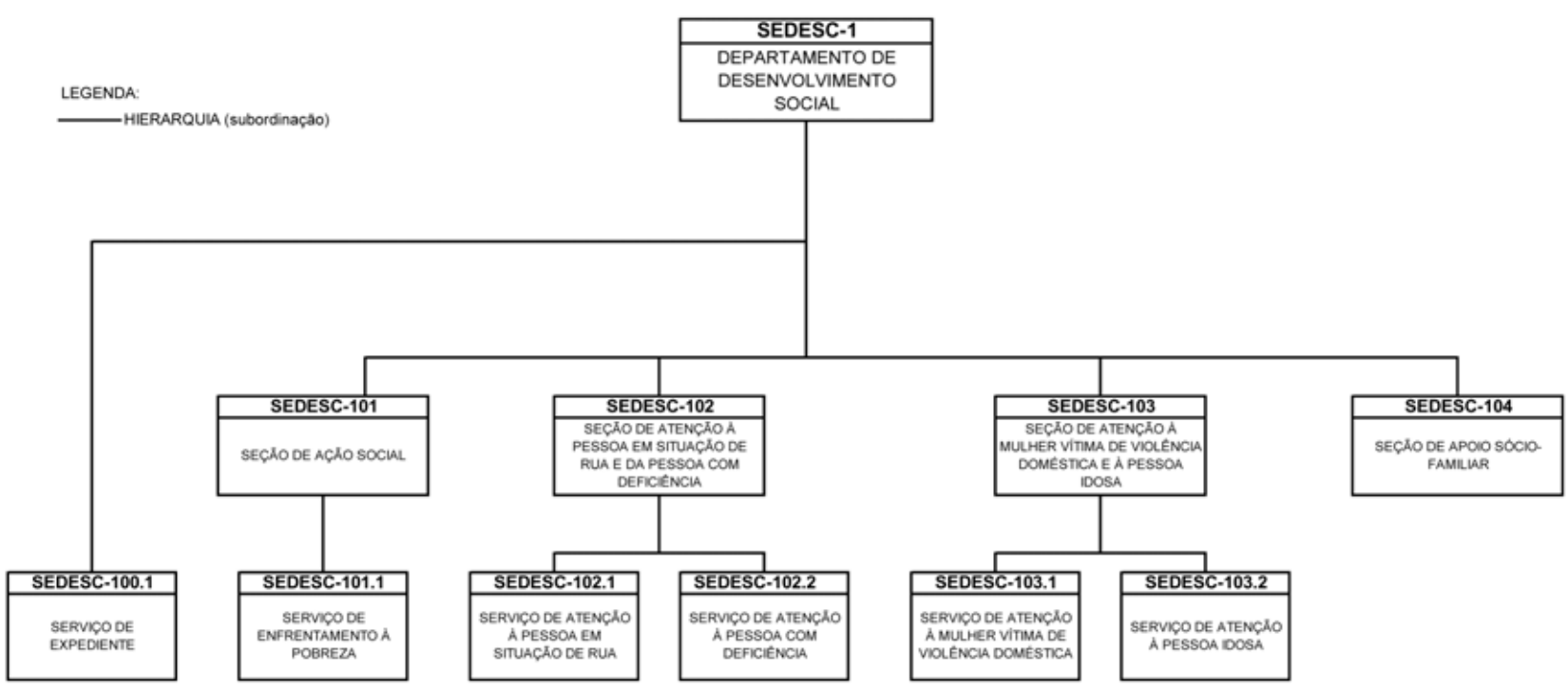

1.014.2 – ORGANOGRAMA DO DEPARTAMENTO DE INCLUSÃO SOCIAL E PRODUTIVA – SEDESC-2
SITUAÇÃO ATUAL

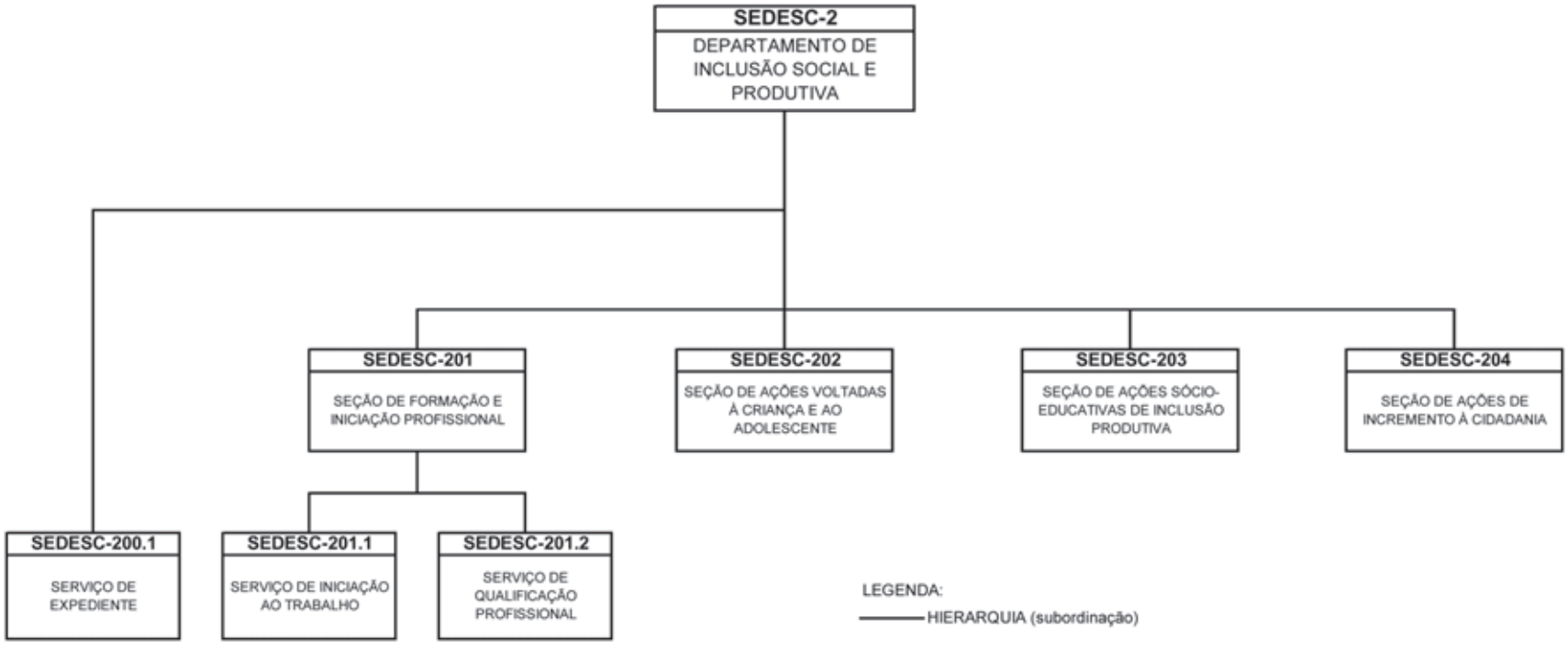

1.014.3 – ORGANOGRAMA DO DEPARTAMENTO DE GESTÃO SOCIAL E ADMINISTRATIVA – SEDESC-3
SITUAÇÃO ATUAL

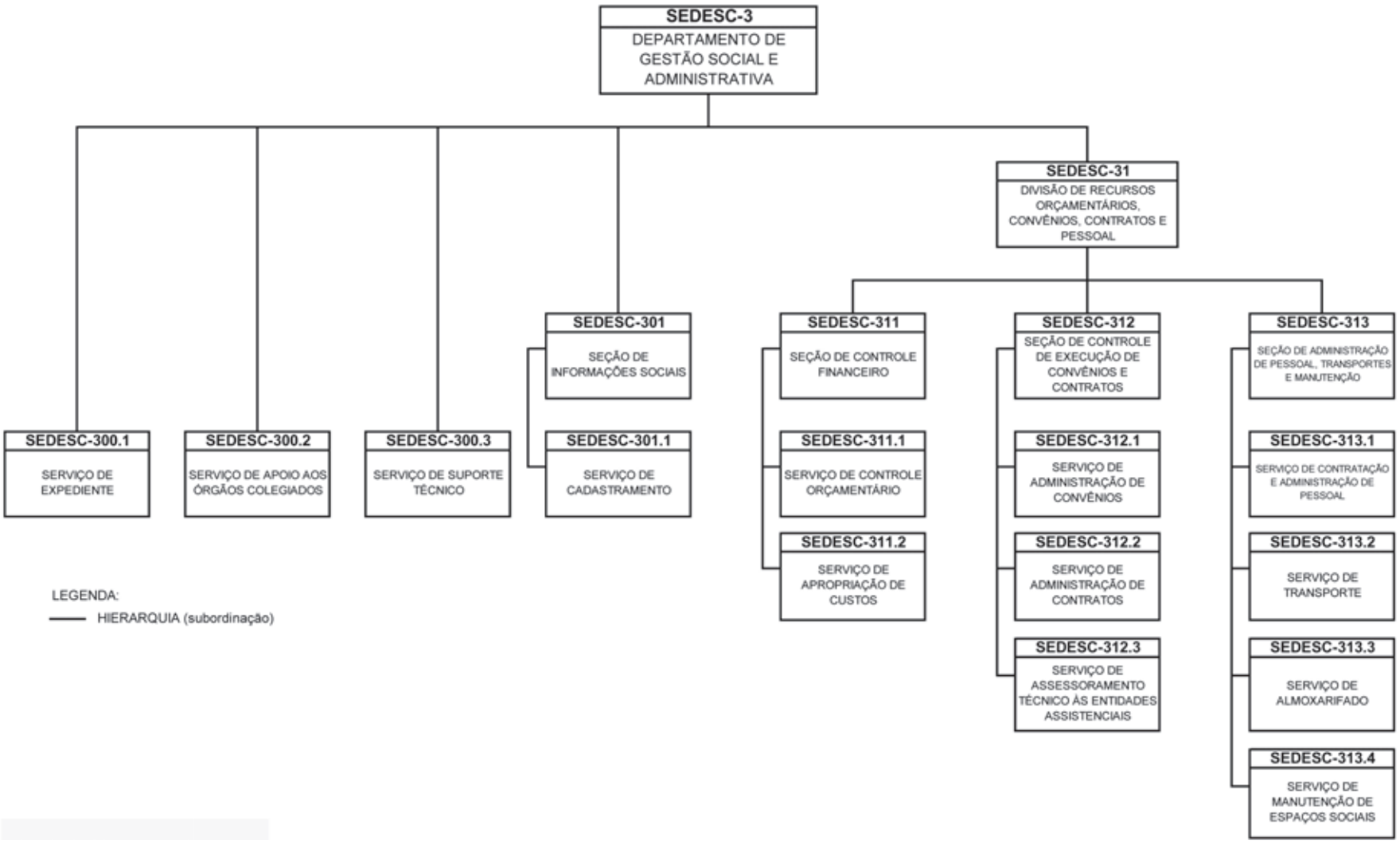

QUADRO II
ANEXO 3 - TABELA I - QPE - PP - I
QUADRO DE PESSOAL ESTATUTÁRIO
PARTE PERMANENTE
CARGOS ISOLADOS DE PROVIMENTO EM COMISSÃO

SITUAÇÃO ANTERIOR

QT	DENOMINAÇÃO DO CARGO	REF	NIV	LOTAÇÃO	REQUISITOS PARA PROVIMENTO
---	---	---	---	---	---
---	---	---	---	---	---
---	---	---	---	---	---
1	Encarregado de Serviço de Expediente	J	II	GSEDESC	Ensino médio completo
---	---	---	---	---	---
---	---	---	---	---	---
---	---	---	---	---	---
4	Coordenador de Centro de Referência de Assistência Social	N	III	SEDESC-1	Curso superior completo em Serviço Social, com registro no Conselho Regional de Assistência Social
---	---	---	---	---	---
---	---	---	---	---	---
1	Chefe de Seção de Integração Social	S	III	SEDESC-102	Curso superior completo
1	Chefe de Seção de Atividades Sócio-Educativas	S	III	SEDESC-202	Curso superior completo
---	---	---	---	---	---
---	---	---	---	---	---
---	---	---	---	---	---
---	---	---	---	---	---
---	---	---	---	---	---
1	Diretor do Departamento da Criança e Juventude	V	IV	SEDESC-2	Curso superior completo
1	Assistente de Diretoria do Departamento da Criança e Juventude	T	III	SEDESC-2	Curso superior completo
---	---	---	---	---	---
---	---	---	---	---	---
1	Chefe de Seção de Formação e Iniciação ao Trabalho	S	III	SEDESC-201	Curso superior completo
1	Chefe de Seção de Geração de Renda	S	III	SEDESC-103	Curso Superior Completo
---	---	---	---	---	---
---	---	---	---	---	---
---	---	---	---	---	---
---	---	---	---	---	---
---	---	---	---	---	---
---	---	---	---	---	---
---	---	---	---	---	---
1	Encarregado de Serviço de Cadastro Único	P	III	SEDESC-101.3	Curso superior completo
---	---	---	---	---	---
---	---	---	---	---	---
---	---	---	---	---	---
---	---	---	---	---	---
---	---	---	---	---	---
---	---	---	---	---	---
---	---	---	---	---	---
---	---	---	---	---	---
---	---	---	---	---	---

SITUAÇÃO ATUAL

QT	DENOMINAÇÃO DO CARGO	REF	NIV	LOTAÇÃO	REQUISITOS PARA PROVIMENTO
---	---	---	---	---	---
2	Consultor Gestão Social	V	IV	GSEDESC	Curso superior completo
1	Coordenador de Programa Municipal de Serviço Voluntário	P	III	GSEDESC	Curso superior completo
1	Encarregado de Serviço de Expediente	P	III	GSEDESC	Curso superior completo
1	Coordenador do CREAS – Centro de Referência Especial de Assistência Social	P	III	GSEDESC	Curso superior completo em Serviço Social ou Psicologia.
1	Assistente Técnico Administrativo do Departamento de Desenvolvimento Social	P	III	SEDESC-1	Curso superior completo
1	Coordenador do Centro Dia do Idoso	P	III	SEDESC-103	Curso superior completo
8	Coordenador do Centro de Referência de Assistência Social	P	III	SEDESC-104	Curso superior completo em Serviço Social ou Psicologia
1	Administrador da Casa de Integração Social	M	II	SEDESC-102	Livre provimento
1	Chefe de Seção de Atenção à Mulher Vítima de Violência Doméstica e à Pessoa Idosa	S	III	SEDESC-103	Curso superior completo
1	Chefe de Seção de Atenção à Pessoa em Situação de Rua e da Pessoa com Deficiência	S	III	SEDESC-102	Curso superior completo
1	Chefe de Seção de Apoio Sócio-Familiar	S	III	SEDESC-104	Curso superior completo
1	Encarregado de Serviço de Expediente	P	III	SEDESC-100.1	Curso superior completo
1	Encarregado de Serviço de Atenção à Pessoa em Situação de Rua	P	III	SEDESC-102.1	Curso superior completo
1	Encarregado de Serviço de Atenção à Pessoa com Deficiência	P	III	SEDESC-102.2	Curso superior completo
1	Encarregado de Serviço de Atenção à Mulher Vítima de Violência Doméstica	P	III	SEDESC-103.1	Curso superior completo
1	Serviço de Atenção à Pessoa Idosa	P	III	SEDESC-103.2	Curso superior completo
1	Diretor do Departamento de Inclusão Social e Produtiva	V	IV	SEDESC-2	Curso superior completo
1	Assistente de Diretoria do Departamento de Inclusão Social e Produtiva	T	III	SEDESC-2	Curso superior completo
1	Assistente Técnico Administrativo do Departamento de Inclusão Social e Produtiva	P	III	SEDESC-2	Curso superior completo
1	Coordenador de Atividades de Apoio Técnico-Educacional	M	II	SEDESC-2	Livre provimento
1	Chefe de Seção de Formação e Iniciação Profissional	S	III	SEDESC-201	Curso superior completo
1	Chefe de Seção de Ações Voltadas à Criança e ao Adolescente	S	III	SEDESC-202	Curso superior completo
1	Chefe de Seção de Ações Sócio-Educativas de Inclusão Produtiva	S	III	SEDESC-203	Curso superior completo
1	Chefe de Seção de Ações de Incremento à Cidadania	S	III	SEDESC-204	Curso superior completo
1	Encarregado de Serviço de Expediente	P	III	SEDESC-200.1	Curso superior completo
1	Encarregado de Serviço de Iniciação ao Trabalho	P	III	SEDESC-201.1	Curso superior completo
1	Encarregado de Serviço de Qualificação Profissional	P	III	SEDESC-201.2	Curso superior completo
1	Diretor de Departamento de Gestão Social e Administrativa	V	IV	SEDESC-3	Curso superior completo
1	Assistente de Diretoria do Departamento de Gestão Social e Administrativa	T	III	SEDESC-3	Curso superior completo
1	Assistente Técnico Administrativo do Departamento de Gestão Social e Administrativa	P	III	SEDESC-3	Curso superior completo
1	Chefe de Divisão de Recursos Orçamentários, Convênios, Contratos e Pessoal	T	III	SEDESC-31	Curso superior completo
1	Chefe de Seção de Informações Sociais	S	III	SEDESC-301	Curso superior completo
1	Chefe de Seção de Controle Financeiro	S	III	SEDESC-311	Curso superior completo
1	Chefe de Seção de Controle de Execução de Convênios e Contratos	S	III	SEDESC-312	Curso superior completo
1	Chefe de Seção de Administração de Pessoal, Transportes e Manutenção	S	III	SEDESC-313	Curso superior completo
1	Encarregado de Serviço de Expediente	P	III	SEDESC-300.1	Curso superior completo
1	Encarregado de Serviço de Apoio aos Órgãos Colegiados	P	III	SEDESC-300.2	Curso superior completo
1	Encarregado de Serviço de Suporte Técnico	P	III	SEDESC-300.3	Curso superior completo em Ciência da Informação ou Tecnologia da Informação
1	Encarregado de Serviço de Cadastramento	P	III	SEDESC-301.1	Curso superior completo
1	Encarregado de Serviço de Controle Orçamentário	P	III	SEDESC-311.1	Curso superior completo
1	Encarregado de Serviço de Apropriação de Custos	P	III	SEDESC-311.2	Curso superior completo em Administração ou Ciências Contábeis .
1	Encarregado de Serviço de Administração de Convênios	P	III	SEDESC-312.1	Curso superior completo
1	Encarregado de Serviço de Administração de Contratos	P	III	SEDESC-312.2	Curso superior completo
1	Encarregado de Serviço de Assessoramento Técnico às Entidades Assistenciais	P	III	SEDESC - 312.3	Curso superior completo
1	Encarregado de Serviço de Contratação e Administração de Pessoal	P	III	SEDESC-313.1	Curso superior completo
1	Encarregado de Serviço de Transporte	J	II	SEDESC-313.2	Ensino Médio completo
1	Encarregado de Serviço de Almoxarifado	J	II	SEDESC-313.3	Ensino Médio completo
1	Encarregado de Serviço de Manutenção de Espaços Sociais	J	II	SEDESC-313.4	Ensino Médio completo
---	---	---	---	---	---

QUADRO III
ANEXO 4
TABELA II-QPE-PP-II
QUADRO DE PESSOAL ESTATUTÁRIO
PARTE PERMANENTE
CARGOS ISOLADOS DE PROVIMENTO EFETIVO
SITUAÇÃO ANTERIOR

Quant.	Denominação do Cargo	Ref.	Nível	Lotação	Requisitos para Provimento
---	---	---	---	---	---
32	Assistente Social	31	III	SEDESC-1	Curso superior completo em Serviço Social
---	---	---	---	---	---

SITUAÇÃO ATUAL

Quant.	Denominação do Cargo	Ref.	Nível	Lotação	Requisitos para Provimento
---	---	---	---	---	---
62	Assistente Social	31	III	GSEDESC	Curso superior completo em Serviço Social
09	Psicólogo	31	III	GSEDESC	Curso superior completo em Psicologia
04	Terapeuta Ocupacional	31	III	GSEDESC	Curso superior em Terapia Ocupacional
---	---	---	---	---	---

QUADRO IV
ANEXO 5
TABELA III- QPE - PP - III
QUADRO DE PESSOAL ESTATUTÁRIO
PARTE PERMANENTE
CARGOS DE CARREIRA
SITUAÇÃO ANTERIOR

Quant.	Denominação do Cargo	Ref.	Nível	Lotação
---	---	---	---	---
01	Oficial Administrativo I	04A/06A	II	SEDESC
---	---	---	---	---

SITUAÇÃO ATUAL

Quant.	Denominação do Cargo	Ref.	Nível	Lotação
---	---	---	---	---
21	Oficial Administrativo I	04A/06A	II	SEDESC
---	---	---	---	---

QUADRO V
ANEXO 28, DA LEI MUNICIPAL Nº 2.240,
de 13 de agosto de 1976
GRATIFICAÇÕES
SITUAÇÃO ANTERIOR

DENOMINAÇÃO	DEFINIÇÃO	BASE DE CONCESSÃO E VALOR
28.01 - Diárias ou reembolso de despesas e missões especiais	Indenização por despesas de alimentação ou pousada	Prevista pelo Estatuto e fixada em Regulamento
28.02 - Transporte	Indenização por despesas de transporte	Prevista pelo Estatuto e fixada em Regulamento
28.03 - Locação e transporte individual	Indenização devida ao servidor que se utilizar de veículo particular para prestação de serviços	Fixada em Regulamento
28.04 - Quebra de Caixa	Vantagem destinada ao funcionário que fizer recebimentos ou pagamentos direto ao público	5% (cinco por cento) e 2% (dois por cento) do valor da referência do cargo
28.05 - Pela elaboração ou execução de trabalho técnico ou científico	Trabalho geralmente executado em parte fora do expediente, de grande relevância técnica, científica e de excepcional interesse para a Administração	Fixada pelo Estatuto - artigos 128 e 129. (A ser regulamentada)
28.06 - Pela prestação de serviços extraordinários	Serviço executado fora do período normal de trabalho que estiver sujeito o funcionário, no desempenho de seu cargo	Prevista pelo Estatuto - artigos 128 e 130, parágrafo único e devida após o cumprimento do limite máximo do regime horário do servidor

28.07 - Pela representação: de Gabinete do Prefeito, dos Secretários Municipais e dos Dirigentes de Autarquias	Representação de Gabinete do Prefeito, com exclusão dos outros gabinetes. 50% (cinqüenta por cento) aos Secretários Municipais e até 50% (cinqüenta por cento) nos demais casos, sempre fixada pelo Prefeito. Não se incorpora aos vencimentos e cessa o pagamento com a aposentadoria	Prevista pelo Estatuto - artigos 128, inciso III e 134, e Lei nº 1954/71, artigo 4º. Até 50% (cinqüenta por cento) da referência, no desempenho de atividades normais. Não se aplica a servidores de Gabinetes de Secretário e Diretor
28.08 - Pelo exercício em determinadas zonas ou locais (ou insalubridade)	Definição pela própria natureza; poderá ser paga segundo a disciplina federal	Prevista pelo Estatuto - artigo 128, inciso IV (a ser regulamentada)
28.09 - Pela execução de trabalho de natureza especial com risco de vida ou saúde (ou periculosidade)	Definição pela própria natureza; poderá ser paga segundo a disciplina federal	Fixada pelo Estatuto - artigo 128, inciso V (a ser regulamentada)
28.10 - "Jeton"	Gratificação especial atribuída aos integrantes de órgãos de deliberação coletiva, pelo comparecimento às sessões, com ou sem direito a voto, devida inclusive aos que secretariarem os trabalhos. Não é devida aos Secretários Municipais e ao Prefeito	Prevista pela Lei nº 2052/73, correspondente a 1/15 (um quinze avos) da ref. 1, coluna B, por sessão, até o limite de 4 (quatro) sessões mensais, quando realizadas durante o expediente e até o limite de 8 (oito) sessões, quando todas as sessões forem realizadas fora do expediente e sem prejuízo do horário normal dos servidores
28.11 Função Gratificada - Nível I	Por exercício de função de liderança e supervisão de serviços que não exijam a criação de cargo.	Previsto no artigo 70, Capítulo XIV, da Lei nº 1.729/68, correspondente à diferença salarial do cargo efetivo do servidor em relação à referência "S" da escala de vencimentos correspondentes a 40 (quarenta) horas semanais.
28.12. Função Gratificada - Nível II	Por exercício de Supervisão de serviços de expediente em órgãos externos	Previsto no artigo 70, Capítulo XIV, da Lei nº 1.729/68, correspondente à diferença salarial do cargo efetivo do servidor em relação à referência "J" da escala de vencimentos correspondentes a 40 (quarenta) horas semanais
28.13 – Função Gratificada - Nível II - SU	Por exercício de supervisão geral de serviços operacionais da área de serviços urbanos, que não exijam criação de cargo	Previsto no artigo 70, capítulo XIV, da Lei Municipal nº 1729/68, correspondente à diferença salarial do cargo efetivo do servidor em relação à referência "J" da tabela 2 da Escala de valores de referências, correspondentes a 40 (quarenta) horas semanais
28.14 – Função Gratificada - Nível III - SU	Por exercício de supervisão de serviços administrativos da área de serviços urbanos, que não exijam criação de cargo	Previsto no artigo 70, capítulo XIV, da Lei Municipal nº 1729/68, correspondente à diferença salarial do cargo efetivo do servidor em relação à referência "E" da tabela 2 da Escala de valores de referências, correspondentes a 40 (quarenta) horas semanais
28.15 – Função Gratificada - Nível IV - SU	Por supervisão de serviços operacionais específicos da área de serviços urbanos, que não exijam criação de cargo	Previsto no artigo 70, capítulo XIV, da Lei Municipal nº 1729/68, correspondente à diferença salarial do cargo efetivo do servidor em relação à referência "B" da tabela 2 da Escala de valores de referências, correspondentes a 40 (quarenta) horas semanais
28.16 – Função Gratificada – Nível III – CLM	Por exercício de supervisão geral de serviços operacionais na área de conservação de instalações, controle de qualidade e armazenamento dos materiais de consumo e bens patrimoniais móveis que não exijam criação de cargo	Previsto no artigo 70, capítulo XIV, da Lei Municipal nº 1729/68, correspondente à diferença salarial da função estatutária ou cargo efetivo do servidor em relação à referência "E" da tabela 2 da Escala de valores de referências, correspondentes a 40 (quarenta) horas semanais
28.16 – Função Gratificada – Nível I – SMT	Por exercício de supervisão geral de serviços técnico/administrativo nas áreas de trânsito, transportes e/ou sistema viário, que não exija criação de cargo	Previsto no artigo 70, capítulo XIV, da Lei Municipal nº 1729/68, correspondente à diferença entre o vencimento do cargo efetivo do servidor, acrescido dos graus obtidos, em relação à referência "S" da tabela 2 da Escala de Valores de referências, relativamente a 40 (quarenta) horas semanais
28.17 – Função Gratificada – Nível II – SMT	Por exercício de coordenação de serviços administrativos ou operacionais nas áreas de trânsito, transportes e/ou sistema viário, que exija criação de cargo	Previsto no artigo 70, capítulo XIV, da Lei Municipal nº 1729/68, correspondente à diferença entre o vencimento do cargo efetivo do servidor, acrescido dos graus obtidos, em relação à referência "J" da tabela 2 da Escala de Valores de referências, relativamente a 40 (quarenta) horas semanais
28.18 – Função Gratificada – Nível III – SMT	Por exercício de supervisão geral de serviços administrativo ou operacionais nas áreas de trânsito, transportes e/ou sistema viário, que não exija criação de cargo	Previsto no artigo 70, capítulo XIV, da Lei Municipal nº 1729/68, correspondente à diferença entre o vencimento do cargo efetivo do servidor, acrescido dos graus obtidos, em relação à referência "E" da tabela 2 da Escala de Valores de referências, relativamente a 40 (quarenta) horas semanais
28.19 – Função Gratificada – Nível IV – SMT	Por exercício de serviços específicos de operação/fiscalização de trânsito, que não exijam criação de cargo	Previsto no artigo 70, capítulo XIV, da Lei Municipal nº 1729/68, correspondente à diferença entre o vencimento do cargo efetivo do servidor, acrescido dos graus obtidos, em relação à referência "B" da tabela 2 da Escala de Valores de referências, relativamente a 40 (quarenta) horas semanais
28.20 – Função Gratificada – Nível V – SMT	Por exercício de serviços administrativos ou operacionais específicos nas áreas de trânsito, transportes e/ou sistema viário, que não exijam criação de cargo	Previsto no artigo 70, capítulo XIV, da Lei Municipal nº 1729/68, correspondente à diferença entre o vencimento do cargo efetivo do servidor, acrescido dos graus obtidos, em relação à referência "A" da tabela 2 da Escala de Valores de referências, relativamente a 40 (quarenta) horas semanais

SITUAÇÃO ATUAL

DENOMINAÇÃO	DEFINIÇÃO	BASE DE CONCESSÃO E VALOR
28.01 - Diárias ou reembolso de despesas e missões especiais	Indenização por despesas de alimentação ou pousada	Prevista pelo Estatuto e fixada em Regulamento
28.02 - Transporte	Indenização por despesas de transporte	Prevista pelo Estatuto e fixada em Regulamento
28.03 - Locação e transporte individual	Indenização devida ao servidor que se utilizar de veículo particular para prestação de serviços	Fixada em Regulamento
28.04 - Quebra de Caixa	Vantagem destinada ao funcionário que fizer recebimentos ou pagamentos direto ao público	5% (cinco por cento) e 2% (dois por cento) do valor da referência do cargo
28.05 - Pela elaboração ou execução de trabalho técnico ou científico	Trabalho geralmente executado em parte fora do expediente, de grande relevância técnica, científica e de excepcional interesse para a Administração	Fixada pelo Estatuto - artigos 128 e 129. (A ser regulamentada)
28.06 - Pela prestação de serviços extraordinários	Serviço executado fora do período normal de trabalho que estiver sujeito o funcionário, no desempenho de seu cargo	Prevista pelo Estatuto - artigos 128 e 130, parágrafo único e devida após o cumprimento do limite máximo do regime horário do servidor
28.07 - Pela representação: de Gabinete do Prefeito, dos Secretários Municipais e dos Dirigentes de Autarquias	Representação de Gabinete do Prefeito, com exclusão dos outros gabinetes. 50% (cinqüenta por cento) aos Secretários Municipais e até 50% (cinqüenta por cento) nos demais casos, sempre fixada pelo Prefeito. Não se incorpora aos vencimentos e cessa o pagamento com a aposentadoria	Prevista pelo Estatuto - artigos 128, inciso III e 134, e Lei nº 1954/71, artigo 4º. Até 50% (cinqüenta por cento) da referência, no desempenho de atividades normais. Não se aplica a servidores de Gabinetes de Secretário e Diretor
28.08 - Pelo exercício em determinadas zonas ou locais (ou insalubridade)	Definição pela própria natureza; poderá ser paga segundo a disciplina federal	Prevista pelo Estatuto - artigo 128, inciso IV (a ser regulamentada)
28.09 - Pela execução de trabalho de natureza especial com risco de vida ou saúde (ou periculosidade)	Definição pela própria natureza; poderá ser paga segundo a disciplina federal	Fixada pelo Estatuto - artigo 128, inciso V (a ser regulamentada)
28.10 - "Jeton"	Gratificação especial atribuída aos integrantes de órgãos de deliberação coletiva, pelo comparecimento às sessões, com ou sem direito a voto, devida inclusive aos que secretariarem os trabalhos. Não é devida aos Secretários Municipais e ao Prefeito	Prevista pela Lei nº 2052/73, correspondente a 1/15 (um quinze avos) da ref. 1, coluna B, por sessão, até o limite de 4 (quatro) sessões mensais, quando realizadas durante o expediente e até o limite de 8 (oito) sessões, quando todas as sessões forem realizadas fora do expediente e sem prejuízo do horário normal dos servidores
28.11 Função Gratificada - Nível I	Por exercício de função de liderança e supervisão de serviços que não exijam a criação de cargo.	Previsto no artigo 70, Capítulo XIV, da Lei nº 1.729/68, correspondente à diferença salarial do cargo efetivo do servidor em relação à referência "S" da escala de vencimentos correspondentes a 40 (quarenta) horas semanais.
28.12. Função Gratificada - Nível II	Por exercício de Supervisão de serviços de expediente em órgãos externos	Previsto no artigo 70, Capítulo XIV, da Lei nº 1.729/68, correspondente à diferença salarial do cargo efetivo do servidor em relação à referência "J"
		da escala de vencimentos correspondentes a 40 (quarenta) horas semanais
28.13 – Função Gratificada - Nível II - SU	Por exercício de supervisão geral de serviços operacionais da área de serviços urbanos, que não exijam criação de cargo	Previsto no artigo 70, capítulo XIV, da Lei Municipal nº 1729/68, correspondente à diferença salarial do cargo efetivo do servidor em relação à referência "J" da tabela 2 da Escala de valores de referências, correspondentes a 40 (quarenta) horas semanais
28.14 – Função Gratificada - Nível III - SU	Por exercício de supervisão de serviços administrativos da área de serviços urbanos, que não exijam criação de cargo	Previsto no artigo 70, capítulo XIV, da Lei Municipal nº 1729/68, correspondente à diferença salarial do cargo efetivo do servidor em relação à referência "E" da tabela 2 da Escala de valores de referências, correspondentes a 40 (quarenta) horas semanais
28.15 – Função Gratificada - Nível IV - SU	Por supervisão de serviços operacionais específicos da área de serviços urbanos, que não exijam criação de cargo	Previsto no artigo 70, capítulo XIV, da Lei Municipal nº 1729/68, correspondente à diferença salarial do cargo efetivo do servidor em relação à referência "B" da tabela 2 da Escala de valores de referências, correspondentes a 40 (quarenta) horas semanais
28.16 – Função Gratificada – Nível I – SMT	Por exercício de supervisão geral de serviços técnico/administrativo nas áreas de trânsito, transportes e/ou sistema viário, que não exija criação de cargo	Previsto no artigo 70, capítulo XIV, da Lei Municipal nº 1729/68, correspondente à diferença entre o vencimento do cargo efetivo do servidor, acrescido dos graus obtidos, em relação à referência "S" da tabela 2 da Escala de Valores de referências, relativamente a 40 (quarenta) horas semanais
28.17 – Função Gratificada – Nível II – SMT	Por exercício de coordenação de serviços administrativos ou operacionais nas áreas de trânsito, transportes e/ou sistema viário, que exija criação de cargo	Previsto no artigo 70, capítulo XIV, da Lei Municipal nº 1729/68, correspondente à diferença entre o vencimento do cargo efetivo do servidor, acrescido dos graus obtidos, em relação à referência "J" da tabela 2 da Escala de Valores de referências, relativamente a 40 (quarenta) horas semanais

28.18 – Função Gratificada – Nível III –SMT	Por exercício de supervisão geral de serviços administrativo ou operacionais nas áreas de trânsito, transportes e/ou sistema viário, que não exija criação de cargo	Previsto no artigo 70, capítulo XIV, da Lei Municipal nº 1729/68, correspondente à diferença entre o vencimento do cargo efetivo do servidor, acrescido dos graus obtidos, em relação à referência "E" da tabela 2 da Escala de Valores de referências, relativamente a 40 (quarenta) horas semanais
28.19 – Função Gratificada – Nível IV – SMT	Por exercício de serviços específicos de operação/fiscalização de trânsito, que não exijam criação de cargo	Previsto no artigo 70, capítulo XIV, da Lei Municipal nº 1729/68, correspondente à diferença entre o vencimento do cargo efetivo do servidor, acrescido dos graus obtidos, em relação à referência "B" da tabela 2 da Escala de Valores de referências, relativamente a 40 (quarenta) horas semanais
28.20 – Função Gratificada – Nível V – SMT	Por exercício de serviços administrativos ou operacionais específicos nas áreas de trânsito, transportes e/ou sistema viário, que não exijam criação de cargo	Previsto no artigo 70, capítulo XIV, da Lei Municipal nº 1729/68, correspondente à diferença entre o vencimento do cargo efetivo do servidor, acrescido dos graus obtidos, em relação à referência "A" da tabela 2 da Escala de Valores de referências, relativamente a 40 (quarenta) horas semanais
28.21 – Função Gratificada – Nível III – CLM	Por exercício de supervisão geral de serviços operacionais na área de conservação de instalações, controle de qualidade e armazenamento dos materiais de consumo e bens patrimoniais móveis que não exijam criação de cargo	Previsto no artigo 70, capítulo XIV, da Lei Municipal nº 1729/68, correspondente à diferença salarial da função estatutária ou cargo efetivo do servidor em relação à referência "E" da tabela 2 da Escala de valores de referências, correspondentes a 40 (quarenta) horas semanais
28.22. Função Gratificada - Nível I SEDESC	Gratificação pelo exercício de função de liderança e supervisão de projetos e/ou programas sociais que não exijam a criação de cargo.	Previsto no artigo 70, Capítulo XIV, da Lei nº 1.729/68, correspondente à diferença salarial do cargo efetivo do servidor em relação à referência "P" da escala de vencimentos correspondentes a 40 (quarenta) horas semanais.
28.23. Função Gratificada – Nível II SEDESC	Por exercício de supervisão geral de serviços administrativo da área de assistência social.	Previsto no artigo 70, capítulo XIV, da Lei Municipal nº 1729/68, correspondente à diferença salarial do cargo efetivo do servidor em relação à referência "J" da tabela 2 da escala de valores de referências, correspondentes a 40 (quarenta) horas semanais.
28.24. Função Gratificada – Nível II SEDESC	Por exercício de supervisão geral de serviços operacional da área de manutenção e infra-estrutura.	Previsto no artigo 70, capítulo XIV, da Lei Municipal nº 1729/68, correspondente à diferença salarial do cargo efetivo do servidor em relação à referência "J" da tabela 2 da escala de valores de referências, correspondentes a 40 (quarenta) horas semanais.

Número de Concessão de Funções Gratificadas

Órgão Externo / |Interno	Quantidade	Nível das Funções Gratificadas
Junta de Serviço Militar	3	I
Junta de Serviço Militar	6	II
Tiro de Guerra	1	II
Cartórios Eleitorais	5	I
Cartórios Eleitorais	5	II
Junta de Conciliação e Julgamento	2	II
Órgãos de Segurança (Corpo de Bombeiros / CIRETRAN / Polícia Militar)	5	II
Divisão de Assuntos Intergovernamentais	6	II
Secretaria de Serviços Urbanos	34	II
Secretaria de Serviços Urbanos	15	III
Secretaria de Serviços Urbanos	109	IV
Secretaria de Desenvolvimento Social e Cidadania	10	I
Secretaria de Desenvolvimento Social e Cidadania	06	II
Secretaria de Desenvolvimento Social e Cidadania	04	II

Distribuição de Funções Gratificadas

Unidade	F.G. Nível I	F.G. Nível II	F.G. Nível III	F.G. Nível IV	Total
GSU	-	-	1	-	1
SU-1	-	4	2	20	26
SU-2	-	24	9	74	107
SU-3	-	6	3	15	24
GSEDES C	10	-	-	-	10
GSEDES C	-	06	-	-	06
GSEDES C	**-**	04	**-**	**-**	04
Total	**10**	**34**	**15**	**109**	**178**

QUADRO VI
ANEXO 29
NOMENCLATURA, DESCRIÇÃO E REQUISITOS MÍNIMOS PARA PREENCHIMENTO DE CARGOS E FUNÇÕES
ANEXO 29.1 – PESSOAL ESTATUTÁRIO
SITUAÇÃO ANTERIOR

Denominação do Cargo	Natureza	Requisitos para Provimento
----------	----------	----------
----------	----------	----------
----------	----------	----------

SITUAÇÃO ATUAL

Denominação do Cargo	Natureza	Requisitos para Provimento
----------	----------	----------
Administrador da Casa de Integração Social	Isolado/Comissão	Livre provimento
Coordenador do Centro Dia do Idoso	Isolado/Comissão	Curso superior completo
Coordenador do CREAS – Centro de Referência Especial de Assistência Social ----------	Isolado/Comissão ----------	Curso superior completo ----------

Descrição dos Cargos:

Cargo: Consultor de Gestão Social - Ref. V - Nível IV
Prestar apoio técnico aos Departamentos, ao Gabinete da Secretaria e aos órgãos Colegiados, nas questões relativas à política de assistência social visando à implementação e a implantação de Programas, Projetos, Benefícios e Obras e Instalações necessárias às atividades da Secretaria;
Efetuar estudos e pesquisas em nível municipal, regional, estadual, nacional ou internacional, visando aprimorar o trabalho social desenvolvido no Município;
Participar de simpósios, eventos e debates de interesse da Secretaria;
Auxiliar na elaboração de programações financeiras e plano municipal de assistência social.
Acompanhar a execução de obras de edificações e instalações nos espaços sociais sob gerenciamento da Secretaria;
Viabilizar e intermediar parcerias e convênios com outros órgãos públicos ou privados, organizações não governamentais, iniciativa privada, universidades e outros, visando incremento das ações da Secretaria;
Analisar e dar suporte em assuntos de legislação municipal, estadual ou federal de programas sociais , administração de pessoal , contratos e convênios.
Participar de reuniões e Assembléias dos Conselhos Municipais, Conselhos Tutelares e no Consórcio Intermunicipal, em assuntos relevantes, de interesse da Secretaria;
Analisar e aprovar a publicação de Atas, Resoluções, Editais e outros afins;
Executar outras atividades correlatas à sua área de atuação.
Cargo: Administrador da Casa de Integração Social - Ref. M - Nível II
- administrar a Casa de Integração Social no que diz respeito à zeladoria, guarda, manutenção, visando perfeito funcionamento da mesma, dentro dos padrões de ordem, higiene e segurança;
- distribuir tarefas, manter a disciplina e controlar o ponto do pessoal administrativo, de zeladoria e de manutenção;
- propor, em conjunto com os técnicos, calendário anual de atividades da Casa de Integração Social;
- controlar as necessidades e o uso de materiais de consumo, zeladoria e manutenção;
- sugerir melhorias nas dependências da Casa de Integração Social.
Cargo: Coordenador do Centro Dia do Idoso - Ref. P - Nível III
- participar da elaboração do Projeto de Atendimento do Centro Dia do Idoso;
- prestar treinamento e supervisão à equipe do Centro Dia do Idoso;
- executar o projeto de atendimento do Centro Dia do Idoso;
- prestar relatórios técnico-científicos dos atendimentos do Centro Dia do Idoso;
- prestar informação técnico-administrativa sobre o funcionamento do trabalho do Centro Dia do Idoso à unidade a que estiver subordinado;
- facilitar o intercâmbio com associações congêneres e instituições existentes a fim de melhorar a qualidade do atendimento;
- incentivar a criação e o aperfeiçoamento de recursos educacionais, vocacionais e profissionais, bem como estimular os estudos e pesquisas relativos ao problema da pessoa idosa;
- orientar estagiários e voluntários para atuação no apoio às atividades do Centro Dia do Idoso;
- acompanhar e supervisionar a triagem de idosos para o atendimento no Centro Dia do Idoso;
- acompanhar e supervisionar a avaliação e atendimento realizados pela equipe técnica do Centro Dia do Idoso;
- promover reuniões mensais com a equipe de atendimento para discussão sobre a qualidade do atendimento;
- promover reuniões periódicas com os idosos e familiares orientando-os sobre o atendimento;
- acompanhar e supervisionar os cuidados e a manutenção das instalações físicas do Centro Dia do Idoso;
- desenvolver outras atividades correlatas ao cargo.
Cargo: Coordenador do CREAS - Centro de Referência Especializado de Assistência Social - Ref. P - Nível III
- monitorar e/ou executar serviços de proteção social especial de média e alta complexidade;
- organizar a rede de serviços assistenciais locais de proteção social especial (média e alta complexidade), aplicando as políticas públicas próprias da área de assistência social;
- articular-se com a rede de proteção social especial (média e alta complexidade), no que se refere aos direitos de cidadania, sistematizando e divulgando indicadores de desenvolvimento local;
- realizar sob orientação do Gestor Municipal de Assistência Social, o mapeamento e a organização da rede sócio-assistencial, promovendo a inserção de famílias no SUAS - Sistema Único de Assistência Social, em conformidade com os dispositivos legais previstos;
- promover e possibilitar o desenvolvimento de ações intersetoriais e intersecretariais integradas;
- coordenar as atividades técnicas e de assistência social que estiverem afetas à proteção social especial;
- coordenar em conjunto com seus superiores hierárquicos, atividades administrativas de gerenciamento de pessoal e de manutenção geral da unidade;
- reportar-se diretamente a instancia superior conforme for estabelecido;
- elaborar relatórios e estatísticas das atividades desenvolvidas;
- prover, em conjunto com seus superiores hierárquicos, a unidade do CREAS - Centro de Referência Especializado de Assistência Social da segurança e da estrutura geral necessária, para o bom desenvolvimento das atividades e cumprimento dos objetivos estabelecidos;
- coordenar e monitorar a prestação de serviços especializados e continuados a indivíduos e famílias com seus direitos violados, promovendo a integração de esforços, recursos e meios para enfrentar a dispersão dos serviços e potencializar a ação para os seus usuários, envolvendo um conjunto de profissionais e processos de trabalhos que devem ofertar apoio e acompanhamento individualizado especializado;
- coordenar a prestação de atendimento às situações de risco e violação de direitos da criança e do adolescente, direcionando o foco das ações para a família;
- coordenar e articular a proteção social especial de média complexidade, na oferta de orientação e apoio especializados e continuados de assistência social a indivíduos e famílias com seus direitos violados, mas, sem rompimento de vínculos;
- coordenar a realização de encontros e articulações com Conselhos Tutelares, Ministério Público, Varas de Família, Vara da Infância e da Juventude e com toda rede de garantia de direitos humanos e sociais;
- executar outras atividades que lhe forem atribuídas correlatas ao cargo.
Cargo: Coordenador de Programa de Serviço Voluntário - Ref. P - Nível III
Coordenar o Programa Municipal de Serviço Voluntário, através da divulgação, captação, treinamento e encaminhamento de voluntários à órgãos públicos, entidades sócio-assistenciais ou outros de interesse público;
Viabilizar a participação de voluntários em eventos e campanhas de interesse coletivo;
Manter cadastro atualizado de voluntários;
Elaborar e fornecer relatórios, sempre que solicitado pela Secretaria;
Organizar campanhas, elaborar e distribuir material informativo, visando difundir o Programa;
Propor e viabilizar parcerias e convênios com outros Órgãos de outras esferas de Governo, instituições, empresas privadas ou outros, visando o desenvolvimento do Programa.
Cargo: Assistente Social - Ref. 31 - Nível III

DESCRIÇÃO GENÉRICA:
- realizar levantamentos e estudos socioeconômicos dos cidadãos;
- atender a cada pessoa que procura o serviço, orientando e/ou encaminhando a entidades municipais ou estaduais, de acordo com cada caso específico;
- realizar visitas domiciliares;

- elaborar relatórios de triagem, atendimento e visitas domiciliares;
- fornecer dados estatísticos de suas atividades;
- executar outras atividades correlatas ao cargo.

DESCRIÇÃO ESPECÍFICA: (SHAMA)

a) Em atividades de Analista Ambiental:
- coordenar e planejar a implementação de projetos ambientais, organizacionais e estratégicos afetos à Política Municipal de Meio Ambiente;
- executar ações da Política Municipal de Meio Ambiente relativas à regulação, controle, fiscalização, licenciamento e auditoria ambiental;
- efetuar monitoramento ambiental;
- promover a gestão, proteção e controle da qualidade ambiental;
- elaborar e analisar programas de conservação dos ecossistemas e das espécies nele inseridas, incluindo seu manejo e proteção;
- exercer o poder de política ambiental para assegurar a execução e a manutenção da Política Municipal de Meio Ambiente;
- fiscalização ambiental;
- executar atividades correlatas.

DESCRIÇÃO ESPECÍFICA: (SEDESC):
- Realizar estudos socioeconômicos com os usuários para fins de benefícios e serviços sociais junto à Administração;
- Elaborar, implementar, executar e avaliar políticas sociais;
- Elaborar, coordenar, executar, supervisionar, assessorar e avaliar planos, programas, projetos que sejam do âmbito de atuação do Desenvolvimento Social;
- Prestar orientação social a indivíduos, grupos e à população e encaminhar providências;
- Treinar, avaliar e dar supervisão direta a estagiários de Serviço Social;
- Participar de programas de socorro à população em situação de calamidade pública;
- Executar outras atividades correlatas.

Cargo: PSICÓLOGO - Ref. 31 - Nível III

DESCRIÇÃO GENÉRICA:
- Dar atendimento aos munícipes, visando sua integração social, motivando-os para atividade em geral;
- Desenvolver, através de palestras, aconselhamentos, em cooperação com os demais colegas;
- Realizar triagem, através de estudo de material fornecido por outras unidades, aplicação e avaliação de testes, formular hipóteses, estudar os casos, discuti-los com outros profissionais para posterior encaminhamento;
- Participar de reuniões periódicas, objetivando um melhor desenvolvimento do trabalho;
- Participar de planejamento dos programas, cursos e atividades;
- Executar tarefas afins, quando solicitado, ou quando o serviço exigir;
- Executar outras atividades correlatas ao cargo.

Função: TERAPEUTA OCUPACIONAL - Ref. 31 - Nível III
DESCRIÇÃO GENÉRICA:
- Realizar triagem, selecionando e avaliando a criança através de entrevistas com os pais e avaliação específica das habilidades físicas da criança;
- Discutir cada caso com a equipe técnica e dar orientação à família;
- Organizar e estruturar testes de terapia ocupacional;
- Elaborar fichas de avaliação e observação dos alunos;
- Elaborar programas para as atividades específicas das classes especiais abrangendo o desempenho de hábitos e atitudes da vida diária, tarefas domésticas e manuais, atitudes e hábitos de trabalho visando a integração dos alunos na comunidade;
- Orientar os pais quanto à maneira adequada de conviver com a criança;
- Observar individualmente ou em grupo cada aluno, a fim de avaliar seu desenvolvimento;
- Participar de reuniões com outros técnicos e professores da respectiva área educacional;
- Sugerir e orientar a adaptação de mobiliário, material e dependências da escola às necessidades da criança;
- Executar tarefas afins quando solicitado, ou quando o serviço o exigir.

QUADRO VII
ANEXO 30
TABELA X-QPE-PP-IV
QUADRO DE PESSOAL ESTATUTÁRIO
PARTE PERMANENTE
CARGOS ISOLADOS DE PROVIMENTO EFETIVO
SITUAÇÃO ANTERIOR

QT	DENOMINAÇÃO DA FUNÇÃO	REF	NIV	LOTAÇÃO	REQUISITOS PARA PREENCHIMENTO
----	----------	--------	----	----------	----------

SITUAÇÃO ATUAL

QT	DENOMINAÇÃO DA FUNÇÃO	REF	NIV	LOTAÇÃO	REQUISITOS PARA PREENCHIMENTO
----	----------	----------	----	----------	----------
02	Almoxarife	C.5/C.9	I	GSEDESC	Ensino fundamental completo
02	Salva-Vidas	C.10/C.12	I	GSEDESC	Ensino fundamental completo com conhecimentos específicos na área e atestado de aptidão física e profissional expedido pelo órgão competente do Governo do Estado de São Paulo
02	Zelador de Piscina	C.8	I	GSEDESC	Ensino fundamental completo
----	----------	----------	----	----------	----------

QUADRO VIII
ANEXO 31
TABELA VI - QPT-PP-III
QUADRO DE PESSOAL OPERACIONAL - CELETISTA
PARTE PERMANENTE – FUNÇÕES ISOLADAS
SITUAÇÃO ANTERIOR

QT	DENOMINAÇÃO DA FUNÇÃO	REF	NIV	LOTAÇÃO	REQUISITOS PARA PREENCHIMENTO	CARGA HORÁRIA
----	----------	-----	----	----------	----------	----------
04	Auxiliar Técnico Operacional	35	I	SEDESC-2	Ensino fundamental completo	40 horas (semanais)
----	----------	-----	----	----------	----------	----------

SITUAÇÃO ATUAL

QT	DENOMINAÇÃO DA FUNÇÃO	REF	NIV	LOTAÇÃO	REQUISITOS PARA PREENCHIMENTO	CARGA HORÁRIA
----	----------	-----	----	----------	----------	----------
30	Auxiliar de Copa	24	I	GSEDESC	Ensino fundamental completo	44 horas (semanais)
70	Auxiliar de Limpeza	19	I	GSEDESC	Alfabetizado	44 horas (semanais)
20	Auxiliar Técnico Operacional	35	I	GSEDESC	Ensino fundamental completo	40 horas (semanais)
----	----------	-----	----	----------	----------	----------

DECRETO Nº 16.405, DE 7 DE MARÇO DE 2008

Dispõe sobre suplementação de dotações orçamentárias.

WILLIAM DIB, Prefeito do Município de São Bernardo do Campo, no uso das atribuições que lhe são conferidas por lei, em especial o disposto nos artigos 9º e 10 da Lei Municipal nº 5.760, de 6 de dezembro de 2007, decreta:

Art. 1º. É aberto, na Secretaria de Finanças, crédito no valor de R$ 8.921.316,22 (oito milhões, novecentos e vinte e um mil, trezentos e dezesseis reais e vinte e dois centavos), destinado a suplementar as seguintes dotações do orçamento vigente:

			R$
02.023.3.3.90.36.00.10.302.0022.2008.01	0142-0	Locação de imóveis	2.500,00
03.031.4.4.90.91.00.10.846.0000.0577.01	0256-5	Precatórios - Décimos Constitucionais – complemento	250.000,00
05.051.3.3.90.39.00.15.451.0005.2032.01	0521-2	Manutenção da unidade – SO	17.400,00
05.051.4.4.90.51.00.15.451.0124.1038.01	0537-7	Redes de iluminação pública e de energia elétrica	1.784.107,52
05.051.4.4.90.52.00.15.122.0005.1033.01	0540-8	Manutenção da unidade – SO	1.715,25
06.062.4.4.90.52.00.15.452.0006.1048.01	0666-6	Manutenção da unidade - SU – investimento	19.000,00
07.070.3.3.30.43.00.12.361.0146.2074.01	0721-4	Convênios com Órgãos Públicos Estaduais – educação	44.000,00
07.070.3.3.30.43.00.12.365.0146.2074.01	0722-2	Convênios com Órgãos Públicos Estaduais – educação	22.000,00
07.071.3.3.90.36.00.12.361.0203.2114.01	0915-1	Programas de Incremento ao Ensino	140.000,00
07.076.4.4.50.42.00.12.365.0074.2069.01	1359-8	Convênio com Associações de Pais e Mestres – APMs	490.000,00
08.081.4.4.90.51.00.10.301.0079.1173.01	1435-8	Investimento em atividades na área da saúde	366.893,45
12.120.3.3.50.41.00.27.811.0081.2257.01	2048-8	Desporto de rendimento	1.000.000,00
13.133.3.3.50.43.00.08.243.0187.2917.05	2917-3	PETI Jornada Urbana - PSE MC	9.000,00
13.133.3.3.50.43.00.08.243.0187.4031.01	2918-1	PETI Jornada Urbana - PSE MC – contrapartida	4.000,00
16.161.3.3.90.39.00.26.451.0199.2771.01	2546-2	Sinalização horizontal e alinhamento de vias	4.770.700,00

Art. 2º. O crédito aberto no artigo anterior será coberto com recursos provenientes da anulação parcial das seguintes dotações orçamentárias:

			R$
02.023.3.3.90.36.00.06.181.0022.2695.01	0137-3	Manutenção dos Órgãos de Segurança	2.500,00
04.040.9.9.99.99.00.99.999.9999.9999.01	0372-3	Recursos para abertura de créditos adicionais	250.000,00
05.051.3.3.90.39.00.12.361.0110.2037.01	0518-1	Gerenciamento de água e esgotos	1.784.107,52
05.051.3.3.90.39.00.17.512.0110.2679.01	0525-4	Serviços de abastecimento de água potável	5.000,00
05.051.3.3.90.39.00.17.512.0110.2680.01	0526-2	Manutenção de redes de água e esgotos	1.715,25
05.051.3.3.90.39.00.17.512.0110.2680.01	0526-2	Manutenção de redes de água e esgotos	12.400,00
06.062.3.3.90.30.00.15.452.0150.2060.01	0643-8	Manutenção de vias públicas e drenagem	19.000,00
07.070.3.3.90.32.00.12.361.0146.2076.01	0736-1	Manutenção da unidade – SEC	56.000,00
07.070.3.3.90.32.00.12.365.0146.2076.01	0737-9	Manutenção da unidade – SEC	10.000,00
07.071.3.3.90.32.00.12.361.0203.2114.01	0877-3	Programas de Incremento ao Ensino	50.000,00
07.071.3.3.90.36.00.12.365.0203.2114.01	0925-8	Programas de Incremento ao Ensino	50.000,00
07.073.3.3.90.32.00.12.365.0141.2157.01	1121-1	Apoio à educação	490.000,00
07.073.4.4.90.52.00.12.365.0203.1114.01	1260-7	Programas de Incremento ao Ensino	10.000,00
07.073.4.4.90.52.00.12.365.0203.1115.01	1261-5	Programas de Incremento ao Ensino	30.000,00
08.080.4.4.90.51.00.10.302.0157.1179.07	1401-5	Modernização e humanização dos serviços de saúde – BID	366.893,45
12.120.4.4.90.51.00.27.812.0081.1677.01	2068-2	Estádios, campos esportivos e canchas	1.000.000,00
13.133.3.3.90.48.00.08.243.0187.2297.05	2374-5	PSE MC - PETI Bolsa Urbana - bolsa auxílio	13.000,00
16.162.4.4.90.51.00.15.451.0163.1366.01	2571-3	Obras públicas e infra-estrutura urbana	770.700,00
16.162.4.4.90.51.00.26.451.0064.1362.01	2573-9	Combate a enchentes – microdrenagem	500.000,00
16.162.4.4.90.51.00.26.451.0064.1733.01	2574-7	Galerias, canalização de córregos e obras complementares	3.000.000,00
16.162.4.4.90.51.00.26.451.0163.1365.01	2579-7	Obras públicas e infra-estrutura urbana	500.000,00

Art. 3º. Este decreto entra em vigor nesta data, revogadas as disposições em contrário.

São Bernardo do Campo, 7 de março de 2008

WILLIAM DIB
Prefeito
MIGUEL CORDOVANI
Secretário de Assuntos Jurídicos
Respondendo pelo Expediente da Coordenação de Assessoramento Governamental
CARLOS ROBERTO MACIEL
Secretário de Governo
PEDRO ANTONIO AGUIAR PINHEIRO
Secretário de Finanças

Registrado na Seção de Atos Oficiais da Secretaria de Governo, afixado no quadro de editais e publicado em

MÁRCIA DAMI
Diretora do SG-3

.....

DECRETO Nº 16.412, DE 14 DE MARÇO DE 2008

Dispõe sobre suplementação de dotações orçamentárias.

WILLIAM DIB, Prefeito do Município de São Bernardo do Campo, no uso das atribuições que lhe são conferidas por lei, em especial o disposto nos artigos 9º e 10 da Lei Municipal nº 5.760, de 6 de dezembro de 2007, decreta:

Art. 1º. É aberto, na Secretaria de Finanças, crédito no valor de R$ 1.027.497,23 (um milhão, vinte e sete mil, quatrocentos e noventa e sete reais e vinte e três centavos), destinado a suplementar as seguintes dotações do orçamento vigente:

			R$
01.013.3.1.90.11.00.04.122.0212.2476.01	0059-7	Vencimentos - estatutários – geral	6.200,00
02.023.3.3.90.36.00.06.122.0022.2694.01	0136-5	Manutenção da 18ª Delegacia de Serviço Militar e Juntas Locais	4.400,00
03.030.4.4.90.52.00.03.122.0003.1013.01	0179-7	Manutenção da unidade - SJ – investimento	10.000,00
03.031.3.3.90.33.00.03.122.0003.2012.01	0207-8	Manutenção da unidade – SJ	3.000,00
03.031.3.3.90.93.00.28.846.0000.0585.01	0245-0	Indenizações	10.000,00
05.051.3.3.90.30.00.15.451.0005.2032.01	0506-8	Manutenção da unidade – SO	66.500,00
05.051.3.3.90.35.00.15.451.0005.2032.01	0508-4	Manutenção da unidade – SO	7.000,00
05.051.3.3.90.39.00.15.451.0005.2032.01	0521-2	Manutenção da unidade – SO	5.750,00
05.051.4.4.90.51.00.15.301.0219.1043.01	0532-7	Revitalização de próprios municipais	68.000,00
05.051.4.4.90.51.00.15.451.0219.1043.01	0538-5	Revitalização de próprios municipais	102.000,00
07.071.3.3.90.30.00.12.361.0203.2114.01	0851-1	Programas de Incremento ao Ensino	11.000,00
07.076.4.4.50.42.00.12.367.0074.2069.01	1363-7	Convênio com Associações de Pais e Mestres – APMs	20.000,00
07.076.4.4.90.52.00.12.361.0146.1078.01	1366-1	Manutenção da unidade – SEC	40.000,00
08.085.4.4.90.52.00.10.305.0226.1183.05	1554-0	Vigilância à saúde – investimento	30.000,00
12.120.3.3.90.30.00.27.811.0081.2259.01	2053-5	Desporto de rendimento	210.000,00
12.120.4.4.90.52.00.27.811.0081.1260.01	2070-5	Desporto de rendimento	5.000,00
13.130.3.3.90.04.00.04.122.0098.2378.01	2128-0	Estagiários	336.853,31
13.131.3.3.90.36.00.08.244.0179.2312.01	2219-7	Programa de Atenção Integral à Família - CRAS – PAIF	10.000,00
13.131.4.4.90.52.00.08.244.0176.1301.01	2252-9	Programa de Atenção à Mulher – investimento	9.000,00
15.151.3.3.90.39.00.04.131.0068.2347.01	2501-4	Comunicação social	13.400,00
16.162.3.3.90.30.00.26.451.0175.2349.01	2563-2	Manutenção da unidade – SMT	500,00
19.190.3.3.90.93.00.28.365.0000.0791.01	2803-8	Indenizações e restituições	58.893,92

Art. 2º. O crédito aberto no artigo anterior será coberto com recursos provenientes da anulação parcial das seguintes dotações orçamentárias:

			R$
01.013.3.1.90.11.00.04.122.0212.2470.01	0058-9	Vencimentos - cargos em comissão - RGPS – geral	6.200,00
02.023.3.3.90.36.00.06.181.0022.2695.01	0137-3	Manutenção dos órgãos de segurança	4.400,00
03.030.3.3.90.39.00.03.122.0003.2012.01	0175-5	Manutenção da unidade – SJ	10.000,00
03.031.3.3.90.30.00.03.122.0003.2012.01	0206-0	Manutenção da unidade – SJ	3.000,00
03.031.3.3.90.39.00.03.122.0003.2735.01	0212-5	Registro de bens imóveis	10.000,00
04.043.4.4.90.52.00.04.124.0004.1018.01	0452-5	Manutenção da unidade - SF – investimento	13.400,00
05.051.3.3.90.39.00.17.512.0110.2037.01	0524-6	Gerenciamento de água e esgotos	249.250,00
07.070.3.3.90.32.00.12.361.0146.2076.01	0736-1	Manutenção da unidade – SEC	40.000,00
07.071.3.3.90.32.00.12.361.0142.2105.01	0874-9	Manutenção do ensino fundamental	11.000,00
07.071.4.4.50.42.00.12.365.0135.2104.01	1011-8	Convênios com entidades assistenciais	58.893,92
07.073.3.3.90.32.00.12.361.0141.2157.01	1119-8	Apoio à educação	20.000,00
08.085.3.3.70.41.00.10.305.0226.4018.05	1520-7	Repasse à FUABC - Manutenção do Programa DST/AIDS	30.000,00
12.121.3.3.90.30.00.27.812.0080.2262.01	2083-6	Desporto comunitário	150.000,00
12.122.3.3.90.30.00.27.811.0081.2259.01	2100-2	Desporto de rendimento	65.000,00
13.130.4.4.90.51.00.08.244.0012.1267.01	2161-2	Manutenção da unidade - SEDESC – investimento	336.853,31
13.131.3.3.90.30.00.08.244.0176.2300.01	2181-6	Programa de Atenção à Mulher	5.000,00
13.131.3.3.90.32.00.08.244.0176.2300.01	2192-1	Programa de Atenção à Mulher	4.000,00
13.131.3.3.90.32.00.08.244.0216.2318.01	2196-3	Renda Cidadã	10.000,00
16.162.3.3.90.36.00.26.451.0175.2349.01	2565-8	Manutenção da unidade – SMT	500,00

Art. 3º. Este decreto entra em vigor nesta data, revogadas as disposições em contrário.

São Bernardo do Campo, 14 de março de 2008

WILLIAM DIB
Prefeito
MIGUEL CORDOVANI
Secretário de Assuntos Jurídicos
Respondendo pelo Expediente da Coordenação de Assessoramento Governamental
CARLOS ROBERTO MACIEL
Secretário de Governo
PEDRO ANTONIO AGUIAR PINHEIRO
Secretário de Finanças

Registrado na Seção de Atos Oficiais da Secretaria de Governo, afixado no quadro de editais e publicado em

MÁRCIA DAMI
Diretora do SG-3

.....

DECRETO Nº 16.413, DE 18 DE MARÇO DE 2008

Dispõe sobre suplementação de dotações orçamentárias.

WILLIAM DIB, Prefeito do Município de São Bernardo do Campo, no uso das atribuições que lhe são conferidas por lei, em especial o disposto nos artigos 9º e 10 da Lei Municipal nº 5.760, de 6 de dezembro de 2007, decreta:

Art. 1º. É aberto, na Secretaria de Finanças, crédito no valor de R$ 4.894.400,00 (quatro milhões, oitocentos e noventa e quatro mil e quatrocentos reais),destinado a suplementar as seguintes dotações do orçamento vigente:

			R$
01.011.3.3.90.36.00.08.243.0133.2004.01	0034-3	Juventude Cidadã	200.000,00
04.040.4.4.90.39.00.04.121.0028.1742.01	0345-6	Programa Nacional de Apoio à Gestão Administrativa e Fiscal - PNAFM - recursos próprios	180.000,00
04.040.4.4.90.52.00.04.121.0028.1742.01	0363-4	Programa Nacional de Apoio à Gestão Administrativa e Fiscal - PNAFM - recursos próprios	20.000,00
07.072.3.3.90.39.00.13.392.0085.2130.01	1054-0	Divulgação cultural	185.000,00
07.073.3.3.90.39.00.12.361.0223.2166.01	1150-4	Manutenção de próprio municipal - SEC	1.800.000,00

07.073.3.3.90.39.00.12.365.0223.2166.01	1161-9	Manutenção de próprio municipal - SEC	800.000,00
07.073.4.4.90.51.00.12.365.0203.1115.01	1219-4	Programas de Incremento ao Ensino	1.500.000,00
07.073.4.4.90.52.00.13.392.0152.1138.01	1277-0	Memória do Município	5.400,00
07.076.3.3.90.39.00.12.361.0146.2076.01	1347-5	Manutenção da unidade – SEC	15.000,00
07.076.3.3.90.39.00.12.365.0146.2076.01	1348-3	Manutenção da unidade – SEC	5.000,00
07.076.4.4.90.52.00.12.361.0146.1078.01	1366-1	Manutenção da unidade – SEC	138.000,00
07.076.4.4.90.52.00.12.365.0146.1078.01	1367-9	Manutenção da unidade – SEC	46.000,00

Art. 2º. O crédito aberto no artigo anterior será coberto com recursos provenientes da anulação parcial das seguintes dotações orçamentárias:

			R$
04.040.9.9.99.99.00.99.999.0028.9999.01	0371-5	Recursos para abertura de créditos adicionais	200.000,00
04.041.3.3.90.39.00.04.129.0023.1025.01	0384-6	Administração de receitas	200.000,00
07.070.3.3.90.30.00.12.361.0146.2076.01	0731-1	Manutenção da unidade – SEC	20.000,00
07.072.3.3.90.36.00.13.392.0160.2141.01	1046-9	Museu do Folclore	5.400,00
07.073.3.3.90.32.00.12.361.0141.2157.01	1119-8	Apoio à educação	1.938.000,00
07.073.3.3.90.32.00.12.365.0141.2157.01	1121-1	Apoio à educação	846.000,00
07.073.4.4.90.51.00.12.361.0203.1115.01	1202-1	Programas de Incremento ao Ensino	1.500.000,00
07.073.4.4.90.51.00.13.392.0062.1150.01	1227-5	Centros de Cultura	185.000,00

Art. 3º. Este decreto entra em vigor nesta data, revogadas as disposições em contrário.

São Bernardo do Campo, 18 de março de 2008

WILLIAM DIB
Prefeito
MIGUEL CORDOVANI
Secretário de Assuntos Jurídicos
Respondendo pelo Expediente da Coordenação de Assessoramento Governamental
CARLOS ROBERTO MACIEL
Secretário de Governo
PEDRO ANTONIO AGUIAR PINHEIRO
Secretário de Finanças

Registrado na Seção de Atos Oficiais da Secretaria de Governo, afixado no quadro de editais e Publicado em

MÁRCIA DAMI
Diretora do SG-3

DECRETO Nº 16.414, DE 19 DE MARÇO DE 2008

Dispõe sobre suplementação de dotações orçamentárias.

WILLIAM DIB, Prefeito do Município de São Bernardo do Campo, no uso das atribuições que lhe são conferidas por lei, em especial o disposto nos artigos 9º e 10 da Lei Municipal nº 5.760, de 6 de dezembro de 2007, decreta:

Art. 1º. É aberto, na Secretaria de Finanças, crédito no valor de R$ 58.000,00 (cinqüenta e oito mil reais), destinado a suplementar as seguintes dotações do orçamento vigente:

			R$
07.073.3.3.90.30.00.12.361.0141.2157.01	1100-9	Apoio à educação	34.000,00
07.073.3.3.90.30.00.12.365.0141.2157.01	1110-6	Apoio à educação	24.000,00

Art. 2º. O crédito aberto no artigo anterior será coberto com recursos provenientes da anulação parcial das seguintes dotações orçamentárias:

			R$
07.073.3.3.90.30.00.12.361.0141.2158.01	1101-7	Apoio à educação	34.000,00
07.073.3.3.90.30.00.12.365.0141.2158.01	1111-4	Apoio à educação	24.000,00

Art. 3º. Esta lei entra em vigor na data de sua publicação, retroagindo seus efeitos a 9 de janeiro de 2008, revogadas as disposições em contrário.

São Bernardo do Campo, 19 de março de 2008

WILLIAM DIB
Prefeito
MIGUEL CORDOVANI
Secretário de Assuntos Jurídicos
Respondendo pelo Expediente da Coordenação de Assessoramento Governamental
CARLOS ROBERTO MACIEL
Secretário de Governo
PEDRO ANTONIO AGUIAR PINHEIRO
Secretário de Finanças

Registrado na Seção de Atos Oficiais da Secretaria de Governo, afixado no quadro de editais e publicado em

MÁRCIA DAMI
Diretora do SG-3

DECRETO Nº 16.434, DE 1º DE ABRIL DE 2008

Dispõe sobre a abertura de crédito suplementar na autarquia "Faculdade de Direito de São Bernardo do Campo", e dá outras providências.

WILLIAM DIB, Prefeito do Município de São Bernardo do Campo, usando das atribuições que lhe são conferidas por lei, em especial o disposto nos artigos 8º, 9º e 10 da Lei 5.760, de 6 de dezembro de 2007, combinado com o artigo 4º do Decreto Municipal nº 16.232, de 26 de dezembro de 2007, decreta:

Art. 1º. É aberto, na autarquia "Faculdade de Direito de São Bernardo do Campo", crédito no valor de R$ 60.000,00 (sessenta mil reais), destinado a suplementar a seguinte dotação do orçamento vigente:

04.11.3390.35.00.12.122.0155.2502.04 - GD - Avaliação constitucional/consultoria
- serviços de consultoria ..... R$ 60.000,00

Art. 2º. O crédito autorizado no artigo anterior será coberto com recursos próprios da autarquia, provenientes do superávit financeiro apurado no Balanço Patrimonial do exercício de 2007.

Art. 3º. Este decreto entra em vigor nesta data, revogadas as disposições em contrário.

São Bernardo do Campo, 1º de abril de 2008

WILLIAM DIB
Prefeito
MIGUEL CORDOVANI
Secretário de Assuntos Jurídicos
Respondendo pelo Expediente da Coordenação de Assessoramento Governamental
CARLOS ROBERTO MACIEL
Secretário de Governo
PEDRO ANTONIO AGUIAR PINHEIRO
Secretário de Finanças

Registrado na Seção de Atos Oficiais da Secretaria de Governo, afixado no quadro de editais e publicado em

MÁRCIA DAMI
Diretora do SG-3

PORTARIA Nº 8.684, DE 14 DE ABRIL DE 2008

Altera a composição do Conselho Municipal de Assistência Social - CMAS, constituído pela Portaria nº 8.371, de 13 de outubro de 2005.

WILLIAM DIB, Prefeito do Município de São Bernardo do Campo, no uso das atribuições que lhe são conferidas por lei, e considerando o que consta do processo administrativo nº 786/94, resolve:

I - Designar, Cícero Fabrício de Lima Marcelo, suplente, representante da Secretaria de Finanças, para integrar o Conselho Municipal de Assistência Social, em substituição a Airton Coracini.

II - A alínea "d" do inciso II da Portaria nº 8.371, de 13 de outubro de 2005, passa a ter a seguinte redação:

"d) Secretaria de Saúde:
Carla Regina Traversa Gabriel - titular
Luceli Teixeira Motta - suplente"

III - Esta portaria entra em vigor na data de sua publicação.

São Bernardo do Campo, 14 de abril de 2008

WILLIAM DIB
Prefeito

Registrada na Seção de Atos Oficiais da Secretaria de Governo, afixada no quadro de editais e publicada em

MÁRCIA DAMI
Diretora do SG-3

PORTARIA Nº 8.685, DE 14 DE ABRIL DE 2008

Integra membros para compor o Grupo de Trabalho do Programa "Cidade Escola", constituído pela Portaria nº 8.667, de 6 de março de 2008, e dá outras providências.

WILLIAM DIB, Prefeito do Município de São Bernardo do Campo, no uso das atribuições que lhe são conferidas por lei, e considerando o que consta do processo administrativo nº 13340/2007, resolve:

I - Integrar, nos termos do artigo 3º do Decreto nº 16.212, de 13 de dezembro de 2007, para compor o Grupo de Trabalho do Programa "Cidade Escola", os seguintes membros:

1) Câmara de Dirigentes Lojistas de São Bernardo do Campo - CDL:
Titular: Luiz Fernandes Vieira
Suplente: Maria Alice Bergamo

2) Associação das Escolas Particulares do Grande ABC -AESP:
Titular: Valdinéia Tereza Bastos Cavalaro
Suplente: Maria Rita Sorgini Manfredi

3) Associação Comercial e Industrial de São Bernardo do Campo - ACISBEC:
Titular: Valter Moura Júnior
Suplente: Evaristo Peroni Novaes

II - Esta portaria entra em vigor na data de sua publicação.

São Bernardo do Campo, 14 de abril de 2008

WILLIAM DIB
Prefeito

Registrada na Seção de Atos Oficiais da Secretaria de Governo, afixada no quadro de editais e publicada em

MÁRCIA DAMI
Diretora do SG-3

PORTARIA Nº 8.687, DE 16 DE ABRIL DE 2008

Constitui o Conselho Municipal de Acompanhamento e Controle Social do Fundo de Manutenção e Desenvolvimento da Educação Básica e de Valorização dos Profissionais da Educação - COMDEB, e dá outras providências.

WILLIAM DIB, Prefeito do Município de São Bernardo do Campo, no uso das atribuições que lhe são conferidas por lei, e considerando o que consta do processo administrativo nº 5823/2007, resolve:

I - Constituir o Conselho Municipal de Acompanhamento e Controle Social do Fundo de Manutenção e Desenvolvimento da Educação Básica e de Valorização dos Profissionais da Educação - COMDEB, com fundamento na Lei Federal nº 11.494, de 20 de junho de 2007, artigo 24, § 1º, inciso IV.

II - Nomear, para sua composição, nos termos da Lei Municipal nº 5.762, de 12 de dezembro de 2007, artigo 2º, os seguintes representantes e respectivos suplentes:

a) Representantes do Poder Executivo Municipal:
- Pela Secretaria de Educação e Cultura:
Titular: Tércio Antônio Nelli
Suplente: Nancy Regina Interliche
- Pela Secretaria de Finanças:
Titular: Rodrigo Rusev Vasconcelos
Suplente: Tânia Martha Alineri

b) Representante da Câmara Municipal:
Titular: Laurentino Hilário da Silva

c) Representante dos Professores da Rede Municipal de Ensino:
Titular: Regiane Santana Vaz
Suplente: Evelyn Cunha de Oliveira

d) Representante dos Diretores Escolares da Rede Municipal de Ensino:
Titular: Rosemeire Benedita da Silva
Suplente: Simone Camargo

e) Representante dos Servidores Técnico-Administrativos da Rede Municipal de Ensino:
Titular: Cleidimar Isabel de Oliveira
Suplente: Klaus Ricardo Patiño

f) Representantes de Pais de Alunos da Rede Municipal de Ensino:
Titular: Nildo Costa de Souza
Suplente: Cleudiana Sousa
Titular: Fernando Damaceno Cerqueira
Suplente: Neusa Mendes de Almeida

g) Representante do Conselho Municipal de Educação:
Titular: Maria Alice Romero Corrêa
Suplente: Vamberto Martinez

h) Representante dos Conselhos Tutelares:
Titular: Vera Lúcia de Oliveira
Suplente: Zulmiro de Souza

III - O Conselho, ora constituído, ficará vinculado à Secretaria de Educação e Cultura.

IV - Esta portaria entra em vigor na data de sua publicação.

São Bernardo do Campo, 16 de abril de 2008

WILLIAM DIB
Prefeito

Registrada na Seção de Atos Oficiais da Secretaria de Governo, afixada no quadro de editais e publicada em

MÁRCIA DAMI
Diretora do SG-3

DECRETO Nº 16.319, DE 15 DE FEVEREIRO DE 2008 - Dispõe sobre permissão de uso de próprios municipais a Tsutomo Nakasone, para instalação de banca em feira livre, revoga o Decreto nº 14.748, de 5 de maio de 2004, e dá outras providências.

DECRETO Nº 16.338, DE 21 DE FEVEREIRO DE 2008 - Dispõe sobre permissão de uso de próprios municipais a Carlos Alberto Durante, para instalação de banca em feira livre, revoga o Decreto nº 14.482, de 11 de dezembro de 2003, e dá outras providências.

DECRETO Nº 16.420, DE 26 DE MARÇO DE 2008 - Dispõe sobre permissão de uso de próprios municipais a Shioji Maeda, para instalação de banca em feira livre, revoga o Decreto nº 15.637, de 17 de julho de 2006, e dá outras providências.

DECRETO Nº 16.425, DE 26 DE MARÇO DE 2008 - Dispõe sobre permissão de uso de próprios municipais a Maria Jamilly Alves Stefanin, para instalação de banca em feira livre, revoga o Decreto nº 16.058, de 16 de julho de 2007, e dá outras providências.

DECRETO Nº 16.430, DE 26 DE MARÇO DE 2008 - Declara de utilidade pública, para fins de desapropriação, área de terreno, que consta pertencer a R.S. Administração e Construção Ltda., necessária à construção de EMEB no Parque Selecta II, e dá outras providências.

ERRATAS

Errata à Lei Municipal nº 5.843, de 17 de abril de 2008, publicada na Edição nº 1.443, de 18 de abril de 2008, às fls. 1, do Jornal Notícias do Município.
Onde se lê:
"LUCIANO EBER NUNES PEREIRA
Secretário de Planejamento e Tecnologia da Informação"
Leia-se:
"LUCIANO EBER NUNES PEREIRA
Secretário de Planejamento e Tecnologia da Informação
VITOR ROLF LAUBÉ
Procurador-Geral do Município"

Errata à Lei Municipal nº 5.844, de 17 de abril de 2008, publicada na Edição nº 1.443, de 18 de abril de 2008, às fls. 1, do Jornal Notícias do Município.
Onde se lê:
"LUCIANO EBER NUNES PEREIRA
Secretário de Planejamento e Tecnologia da Informação"
Leia-se:
"LUCIANO EBER NUNES PEREIRA
Secretário de Planejamento e Tecnologia da Informação
VITOR ROLF LAUBÉ
Procurador-Geral do Município"

Errata à Lei Municipal nº 5.845, de 17 de abril de 2008, publicada na Edição nº 1.443, de 18 de abril de 2008, às fls. 1/2, do Jornal Notícias do Município.
Onde se lê:
"JOSÉ EDSON DE OLIVEIRA SILVA
Coordenador de Recursos Humanos"
Leia-se:
"JOSÉ EDSON DE OLIVEIRA SILVA
Coordenador de Recursos Humanos
VITOR ROLF LAUBÉ
Procurador-Geral do Município"

Errata à Lei Municipal nº 5.846, de 17 de abril de 2008, publicada na Edição nº 1.443, de 18 de abril de 2008, às fls. 2, do Jornal Notícias do Município.
Onde se lê:
"LUCIANO EBER NUNES PEREIRA
Secretário de Planejamento e Tecnologia da Informação"
Leia-se:
"LUCIANO EBER NUNES PEREIRA
Secretário de Planejamento e Tecnologia da Informação
VITOR ROLF LAUBÉ
Procurador-Geral do Município"

Errata à Lei Municipal nº 5.847, de 17 de abril de 2008, publicada na Edição nº 1.443, de 18 de abril de 2008, às fls. 2, do Jornal Notícias do Município.
Onde se lê:
"LUCIANO EBER NUNES PEREIRA
Secretário de Planejamento e Tecnologia da Informação"
Leia-se:
"LUCIANO EBER NUNES PEREIRA
Secretário de Planejamento e Tecnologia da Informação
VITOR ROLF LAUBÉ
Procurador-Geral do Município"

Errata à Lei Municipal nº 5.848, de 17 de abril de 2008, publicada na Edição nº 1.443, de 18 de abril de 2008, às fls. 2/3, do Jornal Notícias do Município.
Onde se lê:
"JOSÉ EDSON DE OLIVEIRA SILVA
Coordenador de Recursos Humanos"
Leia-se:
"JOSÉ EDSON DE OLIVEIRA SILVA
Coordenador de Recursos Humanos
VITOR ROLF LAUBÉ
Procurador-Geral do Município"

Errata à Lei Municipal nº 5.849, de 17 de abril de 2008, publicada na Edição nº 1.443, de 18 de abril de 2008, às fls. 4, do Jornal Notícias do Município.
Onde se lê:
"JOSÉ EDSON DE OLIVEIRA SILVA
Coordenador de Recursos Humanos"
Leia-se:
"JOSÉ EDSON DE OLIVEIRA SILVA
Coordenador de Recursos Humanos
VITOR ROLF LAUBÉ
Procurador-Geral do Município"

SG-3, em 22 de abril de 2008

COORDENADORIA DE RECURSOS HUMANOS

DEPARTAMENTO DE RECURSOS HUMANOS

SEÇÃO DE CONCURSO, SELEÇÃO E PROMOÇÃO

TERMO DE RETIFICAÇÃO À PUBLICAÇÃO DO RESULTADO FINAL DO CONCURSO PÚBLICO Nº 001/2008

O Departamento de Recursos Humanos da Prefeitura do Município de São Bernardo do Campo faz publicar o presente **TERMO DE RETIFICAÇÃO** para declarar que o resultado publicado no jornal "Noticias do Município", edição nº 1.443, de 18-04-2008, págs.10, 11, 12, 13, 14, 15, 16, 17 e 18, referente aos cargos de **FISIOTERAPEUTA (SECRETARIA DE ESPORTES) CÓDIGO F06; OPERADOR DE SOM E LUZ - CÓDIGO K11; ORIENTADOR PEDAGÓGICO INFANTIL E FUNDAMENTAL - CÓDIGO L12; TERAPEUTA OCUPACIONAL - ÁREA DE EDUCAÇÃO ESPECIAL - CÓDIGO T20; INSTRUTOR DE ESPORTES - MODALIDADE FUTEBOL - CÓDIGO G07; INSTRUTOR DE ESPORTES - MODALIDADE ARTES MARCIAIS - CÓDIGO J10,** deve ser considerado pelos candidatos como resultado parcial, vez que de acordo com Edital de Concurso nº 001/2008, Capítulos VIII (item 1) e capítulo X (item 1.), respectivamente, os candidatos habilitados na prova objetiva aplicada em 23-03-2008 deverão ser submetidos também à prova prática ou contagem de pontos por Títulos, cuja convocação dar-se-á em 25-04-2008.

São Bernardo do Campo, 24 de abril de 2008
FRANCISCO GERCILANI COSTA MACHADO
Chefe da Seção de Concurso, Seleção e Promoção
PEDRO LUÍS GUAZZELLI
Diretor do Departamento de Recursos Humanos

SEÇÃO DE CONCURSO, SELEÇÃO E PROMOÇÃO

EDITAL DE CONVOCAÇÃO DA PROVA PRÁTICA PARA O CARGO DE INSTRUTOR DE ESPORTES - MODALIDADES: FUTEBOL, FUTEBOL DE SALÃO, TÊNIS DE MESA E ARTES MARCIAIS CONCURSO PÚBLICO Nº 001/2008

O Departamento de Recursos Humanos da Prefeitura do Município de São Bernardo do Campo, em cumprimento aos itens 1 a 6 do Capítulo VIII do Edital publicado no jornal Notícias do Município, edição nº 1.431, de 25 de janeiro de 2008, **CONVOCA** os candidatos habilitados na prova objetiva que obtiveram pontuação até a colocação correspondente a 10 (dez) vezes o número de vagas previstas no certame, a comparecerem nos dias, locais e horários adiante relacionados para a realização da prova prática para o cargo de Instrutor de Esportes - Modalidades: Futebol, Futebol de Salão, Tênis de Mesa e Artes Marciais, de acordo com as seguintes instruções:

1. DAS DISPOSIÇÕES PRELIMINARES

1.1 Os candidatos deverão apresentar-se com roupa adequada para a realização da Prova Prática munidos de documento que bem o identifique (Carteira e/ou Cédula de Identidade expedidas pelas Secretarias de Segurança, pelas Forças Armadas, pela Polícia Militar, pelo Ministério das Relações Exteriores, Cédulas de Identidade fornecidas por Ordens ou Conselhos de Classe que, por lei federal, valem como documento de identidade como, por exemplo, as do CREA, OAB, CRM, CRO, etc e a Carteira de Trabalho e Previdência Social bem como a Carteira Nacional de Habilitação (com fotografia na forma da Lei n.º 9.503/97) e atestado médico emitido com no máximo 5 (cinco) dias de antecedência à data da prova (inclusive) que certifique especificamente estar apto para esforço físico.

1.2. O Atestado Médico não será fornecido aos candidatos pelos Serviços Médicos desta Municipalidade.

1.3. A prova prática terá caráter classificatório, e será avaliada na escala de 0 (zero) a 100 (cem) pontos.

1.4. Será desclassificado do certame o candidato que não comparecer à aplicação da prova, ou que deixar de pontuá-la.

1.5. Não haverá repetição na execução dos testes, exceto nos casos em que a banca examinadora concluir pela ocorrência de fatores de ordem técnica, não provocados pelo candidato, que tenham prejudicado o seu desempenho.

1.6. O aquecimento e preparação para a prova são de responsabilidade do próprio candidato, não podendo interferir no andamento do concurso.

1.7. Não haverá aplicação da prova fora do local, data e horários estabelecidos.

1.8. Não haverá segunda chamada em hipótese alguma, seja qual for o motivo alegado para justificar a ausência ou atraso do candidato.

1.9. O candidato que não comparecer à prova prática ou que não puder realizá-la por não portar os documentos necessários será excluído do concurso.

1.10. No dia da realização da prova prática, caso haja recurso contra a prova objetiva em pendência, o candidato fará o referido teste condicionalmente.

2. LOCAL DE APLICAÇÃO DA PROVA PRÁTICA E DOS CRITÉRIOS DE AVALIAÇÃO PARA A MODALIDADE FUTEBOL:

2.1. Local: **CENTRO RECREATIVO ESPORTIVO MARCEL FRANCISCO DOS SANTOS**
Avenida Kennedy, 1.200 - Bairro Anchieta (em frente ao Ginásio Adib Moysés Dib) - São Bernardo do Campo - SP

2.2. Tabela de critérios de avaliação, conceito e pontuação:

CRITÉRIO	Conceito / Pontuação	Conceito/ Pontuação	Conceito / Pontuação
	BOM	REGULAR	RUIM
Conhecimento Específico da modalidade	25 a 18	17 a 9	8 a 0
Postura (liderança, voz de comando, atuação)	25 a 18	17 a 9	8 a 0
Criatividade (da aula e da atividade proposta)	25 a 18	17 a 9	8 a 0
Motivação (durante toda a aula)	25 a 18	17 a 9	8 a 0

2.2.1. Tempo máximo para realização: 15 (quinze) minutos

2.3. **OBJETIVO:** Dentro do tempo estipulado e com os materiais disponibilizados, o candidato aplicará uma atividade para um grupo de 8 a 10 alunos, a fim de ser demonstrado os fundamentos da modalidade. O Coordenador sorteará o fundamento a executar.

2.3.1. Fundamentos da modalidade de futebol:
01-Finalização;
02-Passe;
03-Controle de Bola;
04-Condução de Bola;
05-Desarme;
06-Drible;
07-Lançamento;
08-Cruzamento;
09-Cabeceio;
10-Defesas (goleiro)

2.3.2. **CENÁRIO:** Campo de Futebol, dividido em quatro partes iguais. Cada quarto de campo abrigará uma Mesa Examinadora (Área).
-Aproximadamente 100 alunos das Escolas de Futebol, entre 10 e 12 anos.

2.3.3. Materiais disponibilizados para cada Área:
-5 bolas de futebol;
-10 cones pequenos;
-1 corda elástica;
-5 bolas de borracha nº 10 e
1 par de mini-traves

2.3.4. O candidato deverá apresentar-se 30 minutos antes do início da prova para receber do Examinador uma explicação sobre a dinâmica da prova e sorteio do fundamento.

2.4. LISTA DE CONVOCADOS COM HORÁRIOS PARA A MODALIDADE FUTEBOL:

Data: 17/05/2008 - TURMA 1
Horário de apresentação: 7:30 horas
Horário da prova: 8:00 horas

INSCR.	NOME	RG	PONTOS
068548	CYRO MASSAMI NEZU CLEMENTINO DA SILVA	34063870-9	74
066212	IVO APARECIDO FRANCO	296152122	74
074802	ALMIRO FERREIRA DA SILVA JUNIOR	34397190-2	72
000949	RICARDO NOBUO YOSHIKAWA CAMPOS MIRANDA	188814815	68
000113	FELIPE CARDOSO DA SILVA MELO	305311955	68
068466	SILVIO MILAN	258141517	68
002985	ROBERTO JOSE DA COSTA	69676161	66
071860	CARLOS CEZAR GRECCO	297964744	66
069233	RODRIGO GOMES DA SILVA	288243389	66
068652	RAFAEL ASCENCAO RODRIGUES	34259777-2	66
066592	PAULO SERGIO TODESCHINI	20921962	64
001011	BENTO FELIX DOS SANTOS	94495154	64
068526	CARLOS ANTONIO GUIMARAES SOUZA	43768062-9	64
003010	JOSE EDUARDO DOS SANTOS	15488795X	62
000710	HENRIQUE BATISTELA BUENO	263224442	62
069187	MARCELO MARINS RODRIGUES	19234248-4	62

Data: 17/05/2008 - TURMA 2
Horário de apresentação: 9:00 horas
Horário da prova: 9:30 horas

INSCR.	NOME	RG	PONTOS
002480	ALEXANDRE FRESSINET BARRETO	327093754	62
074718	GERSON CORREIA CARLI	34361120-X	62
003142	MARCIO FERNANDO RIBEIRO	294834813	60
064837	DALTON MACHADO MAIA	2302957	60
074527	JOAO PAULO REBESCHINI	23518528-0	60
067349	LUIZ FERNANDO RIBEIRO JUNIOR	26684471-6	60
077714	DANIEL VIEIRA DA SILVA	27320377-0	60
070238	MARCUS ALMEIDA MENDES	4537517-SSP-PE	60
064280	JOAO PAULO RODRIGUES DA ROCHA	325533507	60
070953	SORAIA ALVES DA SILVA	298631623	58
076346	MARIO SERGIO CANALEZ	30438473-2	58
069260	MIZAEL COSTA	3810137	58
072409	SERGIO FERREIRA LEANDRO	155854781	58
068396	FERNANDO CESAR DO VALLE PEREIRA	27234545/3	58
002033	RAFAEL FERNANDO MENDONCA GINEZ	250512002	58
075074	LADIMIR CARDOSO FILHO	294648112	58

Data: 17/05/2008 - TURMA 3
Horário de apresentação: 10:30 horas
Horário da prova: 11:00 horas

INSCR.	NOME	RG	PONTOS
063383	WALTER ZUKAS	6708936	58
062825	GERALDO SALVADOR VENTURA	12577079	58
001602	WALTER LEAL LACERDA	158894303	58
076784	NELSON VIEIRA BEZERRA	15694609-9	58
066926	VICTOR IDLER MARTINEZ	333015708	58
076774	TIAGO FERRARI	14641643	58
072816	EDMILSON FEIJO DOS SANTOS	2244295-92	56
004316	ALDO APARECIDO FERNANDES DE BARROS	140343799	56
062984	THIAGO VALIM EULEOTERIO	40039547-2	56
001296	DANIEL CARFORA SOTTILE	307222950	54
070142	MURILO DONIZETI JURADO	28984420-4	54
002141	FABIANO HENRIQUE SILVA FERNANDES	264302746	54
003727	CARLOS ALVES JOHANSEN	13227761	54
002407	JOABE DE MELO DA SILVA	17935136	54
068772	MARCELO BERNARDINO HYODO	174738924	54
067625	VALDIR ALVES DA SILVA	20528999	54

Data: 17/05/2008 - TURMA 4
Horário de apresentação: 13:00 horas
Horário da prova: 13:30 horas

INSCR.	NOME	RG	PONTOS
004964	VINICIUS DA SILVA VALIM	439995176	54
004552	JOSE PEREIRA DE OLIVEIRA	102367930	54
078759	CARLOS EDUARDO MOREIRA BERNARDINO	328161895	54
068608	CLAUDIO YOSHIKAZU MATSUMURA	447924369	52
063515	LEANDRO DE OLIVEIRA GERBELLI	341522557	52
073645	BRUNO VIZOLLI AMORIM	246551641	52
066276	FABIO SILVA ARAUJO	206682165	52
061403	LOURIVAL JULIAO JUNIOR	7907002-4	52
061166	DENIS PISSUTO	352337734	52
063037	GLAUBER GONCALVES LIMA	443521608	52
004927	MAURICIO DO AMPARO	215142263	52
001793	JOSE ROBERTO AMARO DA SILVA	19865277X	52
073843	SANDRO CAPELLA DELGADO	30496880-8	52
067672	KAUE BERBEL	437644595	52
066054	BRUNO RAPAHEL PIN	338792223	52
001590	MARCOS ANTONIO FEITOSA	300594201	52

Data: 17/05/2008 - TURMA 5
Horário de apresentação: 14:30 horas
Horário da prova: 15:00 horas

071756	SALVIO CARLOS BARBOSA DA SILVA	18387601-5	50
003404	MARCELO RODRIGUES SILVA	26379720X	50
002415	WILSON MACHADO DE ESCUDEIRO	321341338	50
004440	GUILHERME APARECIDO DE SANTANA	288788692	50
060980	ELVIO FABIO ROBIN DA SILVA	30225144-3	50
069927	MAURICIO FACCIO	19970817-4	50
073901	OMAIR RODRIGO ALVES MAGALHAES	19717930	50
063106	ALEXIS CAIO MODESTO ALVES	20410343-5	50
004415	CLAUDIO GALDINO DA SILVA	255372280	50
068958	RENATO LORENTE DE SOUZA	290483694	50
072610	GABRIEL POLITI GOBATO	1787821	50
064210	GLAUCO DINI	276831706	50
067289	ALEXANDRE FERREIRA DE MELLO	32515821-6	50
061974	BRUNO LOPES TEIXEIRA	43194926-8	50
075591	VICTOR CAETANO RODRIGUES	34651674-2	50

3. LOCAL DE APLICAÇÃO DA PROVA PRÁTICA E DOS CRITÉRIOS DE AVALIAÇÃO PARA A MODALIDADE FUTEBOL DE SALÃO:

3.1. Local: GINÁSIO POLIESPORTIVO ROLANDO MARQUES
Rua Pastor Tito Rodrigues Linhares, nº 3 - Bairro Botujuru (Terra Nova II) - São Bernardo do Campo - SP

3.2. Tabela de critérios de avaliação, conceito e pontuação:

CRITÉRIO	Conceito / Pontuação	Conceito / Pontuação	Conceito / Pontuação
	BOM	REGULAR	RUIM
Conhecimento Específico da modalidade	25 a 18	17 a 9	8 a 0
Postura (liderança, voz de comando, atuação)	25 a 18	17 a 9	8 a 0
Criatividade (da aula e da atividade proposta)	25 a 18	17 a 9	8 a 0
Motivação (durante toda a aula)	25 a 18	17 a 9	8 a 0

3.2.1. Tempo máximo para realização: 15 (quinze) minutos

3.2. **OBJETIVO:** Dentro do tempo estipulado e com os materiais disponibilizados, o candidato aplicará uma atividade para um grupo de 8 a 10 alunos, a fim de ser demonstrado os fundamentos da modalidade. O Coordenador sorteará o fundamento a executar.

3.3. Fundamentos da modalidade de futsal:
01-Finalização;
02-Passe;
03-Controle de Bola;
04-Condução de Bola;
05-Desarme;
06-Drible;
07-Lançamento;
08-Cruzamento;
09-Cabeceio;
10-Defesas (goleiro)

3.4. **CENÁRIO:** Quadra poliesportiva, dividida em duas partes iguais. Cada metade da quadra abrigará uma Mesa Examinadora (Área).
-Aproximadamente 50 alunos das Escolas de Esportes, entre 10 e 12 anos.

3.5. Materiais disponibilizados para cada Área:
-5 bolas de futsal;
-10 cones pequenos;
-1 corda elástica e
-5 bolas de borracha

3.6. O candidato deverá apresentar-se 30 minutos antes do início da prova para receber do Examinador uma explicação sobre a dinâmica da prova e sorteio do fundamento.

3.7. LISTA DE CONVOCADOS COM HORÁRIOS PARA A MODALIDADE FUTEBOL DE SALÃO:

Data: 10/05/2008 - TURMA 1
Horário de apresentação: 7:30 horas
Horário da prova: 8:00 horas

INSCR.	NOME	RG	PONTOS
065424	RODRIGO LAZAERSKO MADRID	32230176-2	90
064332	ARTUR ITIRO DA COSTA AKIYAMA	32809953-3	86
077861	RODRIGO GOMES DA SIVA	28824338	84
068661	RAFAEL ASCENCAO RODRIGUES	34259777-2	78
004491	PRISCILA CUEBRA GARCIA	346306243	74
061940	AUGUSTO HENRIQUE STANGORLINI	18888120-7	74
066185	JOAO BATISTA MARTINS NETO	8388444-0	70
066121	JOAO GURGEL DE CAMPOS	28153357-X	66

Data: 10/05/2008 - TURMA 2
Horário de apresentação: 9:00 horas
Horário da prova: 9:30 horas

INSCR.	NOME	RG	PONTOS
000155	RICARDO ROSA DA SILVA	266631009	64
078769	CARLOS EDUARDO MOREIRA BERNARDINO	328161895	62
073629	EDMILSON FEIJO DOS SANTOS	224429592	62
073210	JORGE HENRIQUE ROTA DIAS	287471925	60
069267	MIZAEL COSTA	3810137	60
063525	LEANDRO DE OLIVEIRA GERBELLI	341522557	60
064580	FELIPE DARREL SCOLASTICO	436864393	60
067281	CARLOS DANIEL SILVA DE SOUZA	330815787	58

Data: 10/05/2008 - TURMA 3
Horário de apresentação: 10:30 horas
Horário da prova: 11:00 horas

INSCR.	NOME	RG	PONTOS
002021	MARCOS EDUARDO DA COSTA	301680553	56
073598	ELISANGELA SANAE HONORATO DA SILVA	40244828-5	54
072439	SERGIO LUIZ DE MORAES COSTA	14267822	54
060930	ISIS CARDOSO DA CUNHA	30496511-X	54
003150	GUILHERME ZANGARI DA ROCHA	34963967X	50
068135	ANGELA MARIA BUZATTO	4711316-9	50
060986	ELVIO FABIO ROBIN DA SILVA	302251444--3	50

4. LOCAL DE APLICAÇÃO DA PROVA PRÁTICA E DOS CRITÉRIOS DE AVALIAÇÃO PARA A MODALIDADE TÊNIS DE MESA:

4.1. Local: **ESTÁDIO MUNICIPAL PRIMEIRO DE MAIO**
Centro de Treinamento de Tênis de Mesa "Cláudio Kano"
Rua Olavo Bilac, 240 - Jardim Olavo Bilac - São Bernardo do Campo - SP

4.2. Tabela de critérios de avaliação, conceito e pontuação:

CRITÉRIO	Conceito / Pontuação	Conceito / Pontuação	Conceito / Pontuação
	BOM	REGULAR	RUIM
Conhecimento Específico da modalidade	25 a 18	17 a 9	8 a 0
Execução dos movimentos	25 a 18	17 a 9	8 a 0
Desempenho (participação durante o exame)	25 a 18	17 a 9	8 a 0
Motivação	25 a 18	17 a 9	8 a 0

4.2.1. Tempo máximo para realização: 10 (dez) minutos

4.3. **OBJETIVO:** Dentro do tempo estipulado, o candidato executará para avaliação da Banca Examinadora, os movimentos, na seguinte ordem:

4.3.1. Lançamentos
a) Normal
b) Efeito

4.3.2. Golpes
a) Batida
b) Choto
c) Drive
d) Trabalho de pernas

4.4. Roupa adequada:
tênis
camiseta e short - não podem ser na cor branca

4.5. LISTA DE CONVOCADOS COM HORÁRIOS PARA A MODALIDADE TÊNIS DE MESA:

Data: 10/05/2008 - TURMA 1
Horário de apresentação: 13:00 horas
Horário da prova: 13:30 horas

INSCR.	NOME	RG	PONTOS
060998	RAFAEL BUENO DOMINGOS DE OLIVEIRA	26378492-7	70
002083	ANDRE HENRIQUE DA ROCHA MOREIRA	325005011	70
073618	LEANDRO ANTONIO DA SILVA	29050023-0	58
061218	RICARDO LEMES BONELLI	30905742-5	56
075775	MARCOS SHIGUETOSHI DA CUNHA	28933534-6	54
003982	EDILSON GOMES DE SOUZA	20166494X	54
075667	ISAQUE AUGUSTO	34141058-5	54
071292	EDSON DOUGLAS MATSUFUJI	2643286801	54
000944	DANILO KIYOSHI ISSONURA	272619383	54
074659	RAFAEL NEPOSIANO MONTEIRO	29608014-7	52
070335	MAURICIO DA COSTA GONCALVES	29879728-8	52
061252	FABIO ROBERTO LINS DE ALMEIDA	21159683-8	52
072151	FRANCISCO EDUARDO MENDONCA	17388307-2	52

5. LOCAL DE APLICAÇÃO DA PROVA PRÁTICA E DOS CRITÉRIOS DE AVALIAÇÃO PARA A MODALIDADE ARTES MARCIAIS:

5.1. Local: **CENTRO RECREATIVO ESPORTIVO OCTÁVIO EDGARD DE OLIVEIRA**
Rua Continental, 808 - Vila Marlene - São Bernardo do Campo - SP

5.2. Tabela de critérios de avaliação, conceito e pontuação:

CRITÉRIO	Conceito / Pontuação BOM	Conceito / Pontuação REGULAR	Conceito / Pontuação RUIM
Conhecimento Específico da modalidade	25 a 18	17 a 9	8 a 0
Postura (liderança, voz de comando, atuação)	25 a 18	17 a 9	8 a 0
Criatividade (da aula e da atividade proposta)	25 a 18	17 a 9	8 a 0
Motivação (durante toda a aula)	25 a 18	17 a 9	8 a 0

5.2.1. Tempo máximo para realização: 15 (quinze) minutos

5.3. **OBJETIVO:** Dentro do tempo estipulado, o candidato executará para avaliação da Banca Examinadora:

5.3.1. Demonstração de um Golpe/Posição Básica, seguido de uma explicação sobre o movimento apresentado e histórico da arte marcial. Cada candidato terá o máximo de 5 minutos.

5.3.2. Desenvolver um Plano de Aula para um grupo de alunos, no tempo máximo de 10 minutos, contendo:
a) Aquecimento
b) Atividade principal
c) Volta a Calma

5.4. LISTA DE CONVOCADOS COM HORÁRIOS PARA A MODALIDADE ARTES MARCIAIS:

Data: 18/05/2008 - TURMA 1
Horário de apresentação: 8:00 horas
Horário da prova: 8:30 horas

INSCR.	NOME	RG	PONTOS
072625	ALEXANDRE PISANI BRANCO	19359271-X	90
070460	AMINE MUSTAFE SCHNECK FERREIRA	297652345	78
071953	FRANCISCO PAULO ROBERTO DOS SANTOS	23397118X	72
076936	ARMANDO JOSE TEIXEIRA DE SOUSA	44174088-1	68
001118	MARCIO YUDI TAKEDA	32626829-7	68
004930	ARNALDO SENEDESSE	9913172	68
066262	DIEGO SANCHEZ BERTI	32528325-4	68
002177	SERGIO APARECIDO MORETTI	8102580	68
070858	CARLOS ROBERTO HAYASHIDA JUNIOR	408875896	68
068294	JOAO BATISTA DE OLIVEIRA LIMA NETO	25391884-4	68
004361	THIAGO FARIA DE ALMEIDA	327094084	66
070747	EDUARDO LUIZ SALVADOR DOS SANTOS	27746047-5	64
077018	JONATHAN AP. CASTRO DA CONCEICAO	35479146-1	64
068440	MAURICIO TEODORO DE SOUSA	302915229	64
073699	PAULO DANTAS TEIXEIRA	26888411-0	64
060065	VANESSA PEREIRA MARTINS	300590684	64
076148	RAFAEL DE OLIVEIRA	45121330-0	62
003051	CARLOS EDUARDO DA SILVA SOUZA	326823141	60
067647	MARCELO ORTEGA AMORIM	34743528-2	60
061104	SEBASTIAO MUNIZ BARRETO	18009264	58
063507	EDUARDO SEVERIANO DE OLIVEIRA	21629471_X	58
003360	MARILIA VOLPIANO RIOS	435203848	58

São Bernardo do Campo, 24 de abril de 2008.
FRANCISCO GERCILANI COSTA MACHADO
Chefe da Seção de Concurso, Seleção e Promoção
PEDRO LUÍS GUAZZELLI
Diretor do Departamento de Recursos Humanos

SEÇÃO DE CONCURSO, SELEÇÃO E PROMOÇÃO

EDITAL DE CONVOCAÇÃO DA PROVA PRÁTICA PARA O CARGO DE OPERADOR DE SOM E LUZ DO CONCURSO PÚBLICO N.º 001/2008 E ENTREGA DE DOCUMENTAÇÃO COMPROBATÓRIA DE EXPERIÊNCIA

O Departamento de Recursos Humanos da Prefeitura do Município de São Bernardo do Campo CONVOCA para a realização da prova prática para o cargo de Operador de Som e Luz, em cumprimento aos itens 1 a 5, do Capítulo IX - **DA PROVA PRÁTICA PARA O CARGO DE OPERADOR DE SOM E LUZ,** do Edital publicado no jornal "Notícias do Município", edição n.º 1.431, de 25 de janeiro de 2008, os candidatos habilitados até a 104ª (centésima quarta) colocação na Prova Objetiva do Concurso Público em referência, seguindo as datas, local, ordem e horários abaixo relacionados:

1. DAS DISPOSIÇÕES PRELIMINARES

1.1. Somente será admitido para a realização da referida prova o candidato que apresentar documento que bem o identifique como: Carteira e/ou Cédula de Identidade expedidas pelas Secretarias de Segurança, pelas Forças Armadas, pela Polícia Militar, pelo Ministério das Relações Exteriores, Cédulas de Identidade fornecidas por Ordens ou Conselhos de Classe, que por lei federal, valem como documento de identidade, como por exemplo, as do CREA, OAB, CRM, CRO, etc e a Carteira de Trabalho e Previdência Social bem como a Carteira Nacional de Habilitação (com fotografia na forma da Lei n.º 9.503/97).

1.2. A prova prática tem caráter eliminatório e classificatório, e será avaliada na escala de 0 (zero) a 100 (cem) pontos, considerando-se habilitado o candidato que nela obtiver nota igual ou superior a 50 (cinqüenta).

1.2.1. O candidato não habilitado será excluído do concurso.

1.3. O candidato para execução da prova disporá do tempo máximo de 20 (vinte) minutos.

2. LOCAL DE APLICAÇÃO DA PROVA PRÁTICA E DOS CRITÉRIOS DE AVALIAÇÃO PARA O CARGO DE OPERADOR DE SOM E LUZ

Local: **TEATRO ELIS REGINA**
Endereço: Av. João Firmino, n.º 900 - Bairro Assunção - São Bernardo do Campo - SP

2.1. EXECUÇÃO DA PROVA:

2.1.1. TESTE DE SOM
O candidato deverá:
" Microfonar uma bateria
" Microfonar ou ligar em linha guitarras, baixos, teclados e vozes, substituindo os microfones que estarão na lista de entrada (Input List) pelas opções similares disponíveis no momento da prova.
" Conectar ao mixer conforme Input List.
" Conectar caixas de som (P.A.) ao sistema de amplificação.
" Responder a perguntas específicas sobre periféricos.

2.1.2. TESTE DE ILUMINAÇÃO
O candidato deverá programar o console de luz com 01 geral ao submaster A, B ou C.

2.2. CRITÉRIOS DE AVALIAÇÃO DA PROVA
" **CONHECIMENTO ESPECÍFICO** - discernimento e conhecimento da utilização de cada equipamento.
" **DESENVOLTURA** - desembaraço e agilidade na montagem dos testes propostos.
" **HABILIDADE** - aptidão no manuseio dos equipamentos.
" **ORGANIZAÇÃO E ZELO** - ordem na montagem e cuidado com o equipamento.

2.3. PONTUAÇÃO
TOTAL DE QUESTÕES PRÁTICAS - 04
AVALIAÇÃO POR QUESTÃO
0 a 6 - RUIM
7 a 14 - RAZOÁVEL
15 a 20 - BOM
21 a 25 - MUITO BOM

2.4. LISTA DE CANDIDATOS CONVOCADOS

Data: 05 de maio de 2008 - TURMA 1
Horário de apresentação: 7:30 horas
Horário da Prova: 8:00 horas

Inscrição	Nome	RG	Pontos
075395	PAULO SERGIO PEREIRA MENDES	8196278-2	78
074724	ANDRE LUIS GONCALVES DA SILVA	4596600-3	76
060526	DANIEL ROCHA MODESTO	265252660	76

Data: 05 de maio de 2008 - TURMA 2
Horário de apresentação: 8:30 horas
Horário da Prova: 9:00 horas

Inscrição	Nome	RG	Pontos
070184	FABIO CARAMASCHI	22713778-4	74
070746	WILBERT FERNANDO DE OLIVEIRA	40035690-9	74
070788	HUMBERTO ISSAO SUEYOSHI	25864429-1	72

Data: 05 de maio de 2008 - TURMA 3
Horário de apresentação: 9:30 horas
Horário da Prova: 10:00 horas

Inscrição	Nome	RG	Pontos
003939	ALEXANDRE DOS SANTOS	20201430	72
061631	JAIME HARUO YOSHIDA	35618307-5	72
071043	GLEDISON COSTA LIMA	30521965-0	70

Data: 05 de maio de 2008 - TURMA 4
Horário de apresentação: 10:30 horas
Horário da Prova: 11:00 horas

Inscrição	Nome	RG	Pontos
060239	ENRIQUE TOLEDO SANTOS	15915826-6	70
069246	MARCELLO BRANDAO PUCCINI	16979196-8	70
078116	HELTON CARLOS MARTINEZ	29848810-3	70

Data: 05 de maio de 2008 - TURMA 5
Horário de apresentação: 12:30 horas
Horário da Prova: 13:00 horas

Inscrição	Nome	RG	Pontos
063821	PETRUCIO JOAO DA SILVA	285336290	68
072325	JARDEL MOURA SANTOS	20903738-6	68
004666	FABIO DA SILVA CABRAL	293233706	68

Data: 05 de maio de 2008 - TURMA 6
Horário de apresentação: 13:30 horas
Horário da Prova: 14:00 horas

Inscrição	Nome	RG	Pontos
075367	ALEXANDRE SILVA BARROSO	332815304	68
067767	ROMUALDO TADEU ANDREUCCETTI	8487842-3	66
004101	LENILSON MARQUES DE ARAUJO	16287479	66

Data: 05 de maio de 2008 - TURMA 7
Horário de apresentação: 14:30 horas
Horário da Prova: 15:00 horas

Inscrição	Nome	RG	Pontos
067279	SERGIO LUIS ZANCHETTA	27198786-8	66
001405	ALLAN FERNANDO GIROTTO MEMORIA	335548374	64
072855	NILTON KAZUO YAMAKI	4964932	64

Data: 05 de maio de 2008 - TURMA 8
Horário de apresentação: 15:30 horas
Horário da Prova: 16:00 horas

Inscrição	Nome	RG	Pontos
070769	MARCUS VINICIUS BOSCARIOL BERTOLINO BARBOSA	347878994	64
063652	EDUARDO PIRES DE ARAUJO	41630007-8	64
064378	LEONE FERNANDES DOS SANTOS SILVA	261049288	64

Data: 05 de maio de 2008 - TURMA 9
Horário de apresentação: 16:30 horas
Horário da Prova: 17:00 horas

Inscrição	Nome	RG	Pontos
077168	ARTUR ROBERTO VIANA LACERDA	227116288	64
004392	MARCOS ROBERTO ROSA	13362737	64
001238	DANILO COSTA MORAES	263902237	64

Data: 06 de maio de 2008 - TURMA 10
Horário de apresentação: 7:30 horas
Horário da Prova: 8:00 horas

Inscrição	Nome	RG	Pontos
071297	MAX GERONEMO DE LIMA	251258737	64
000962	MAX MENDES DA SILVA	474860906	64
072442	GREGORIO TREVIZAN LIXANDRAO	342045623	64

Data: 06 de maio de 2008 - TURMA 11
Horário de apresentação: 8:30 horas
Horário da Prova: 9:00 horas

Inscrição	Nome	RG	Pontos
061600	GERALDO MAGELA MACHADO	896693	64
066904	CESARIO KATEKARU JUNIOR	25720447-7	64
067332	VICENTE LOPES DA SILVA NETO	18987460-0	62

Data: 06 de maio de 2008 - TURMA 12
Horário de apresentação: 9:30 horas
Horário da Prova: 10:00 horas

Inscrição	Nome	RG	Pontos
068234	ELIZEU DE JESUS	8802698X	62
062389	JOSE MILTON LOPES DE OLIVEIRA	5883347	62
067215	DANIEL ANDRADE ANGELON	304962491	62

Data: 06 de maio de 2008 - TURMA 13
Horário de apresentação: 10:30 horas
Horário da Prova: 11:00 horas

Inscrição	Nome	RG	Pontos
074159	JOELCIO DA SILVA SANTANA	294181970	62
064188	HUGO MOREIRA AMARAL	34264179-7	62
073547	CARLOS ANTONIO AMORIM DE CARVALHO	19663035	62

Data: 06 de maio de 2008 - TURMA 14
Horário de apresentação: 12:30 horas
Horário da Prova: 13:00 horas

Inscrição	Nome	RG	Pontos
002686	ROBERTO ANTONIO CHABO	14035657	60
060165	OCTAVIO AUGUSTO FINCATTI FORNARI	286958910	60
067900	BRUNO EDUARDO CORREIA	346648634	60

Data: 06 de maio de 2008 - TURMA 15
Horário de apresentação: 13:30 horas
Horário da Prova: 14:00 horas

Inscrição	Nome	RG	Pontos
071221	RODRIGO ANTUNES MARTINEZ	29863988-9	60
075135	CARLOS EDUARDO DA ROCHA TINOCO	10100927	60
070770	RICARDO TADEU TURATTI	27350500-2	60

Data: 06 de maio de 2008 - TURMA 16
Horário de apresentação: 14:30 horas
Horário da Prova: 15:00 horas

Inscrição	Nome	RG	Pontos
072358	ANTONIO CARLOS DE OLIVEIRA E SOUZA	182116116	60
071380	VANDER ROSA DE OLIVEIRA	275430406	60
071740	MAURO RUY MARTORELLI	29807428X	60

Data: 06 de maio de 2008 - TURMA 17
Horário de apresentação: 15:30 horas
Horário da Prova: 16:00 horas

Inscrição	Nome	RG	Pontos
066901	IVAN GUSTAVO VALENTINO CORREA	24945339-3	60
062970	WESDLA BOAZ LIMA DOS SANTOS	33574858-2	58
064798	LEANDRO FOLKL	28522818-3	58

Data: 06 de maio de 2008 - TURMA 18
Horário de apresentação: 16:30 horas
Horário da Prova: 17:00 horas

Inscrição	Nome	RG	Pontos
001862	ISIDORO SANTINO BATTISTIN	123823535	58
065910	JOSE REINALDO VEIGA DE ASSIS	17724684	58
072471	PAULO ROGERIO SALVADOR	299677886	58

Data: 07 de maio de 2008 - TURMA 19
Horário de apresentação: 7:30 horas
Horário da Prova: 8:00 horas

Inscrição	Nome	RG	Pontos
066094	JOSUE SILVA	308056395	58
075799	MARCO ANTONIO PERIN	25273158-X	58
069876	EDUARDO PAVANELLI MELO	33453227-9	58

Data: 07 de maio de 2008 - TURMA 20
Horário de apresentação: 8:30 horas
Horário da Prova: 9:00 horas

Inscrição	Nome	RG	Pontos
068044	ELTON AMARO DA COSTA	4062540101	58
004493	FRANCISCO ADALBERTO DE ASSIS SANTANA	79329718	56
068373	REINALDO SHIRO ENDO	6782200	56

Data: 07 de maio de 2008 - TURMA 21
Horário de apresentação: 9:30 horas
Horário da Prova: 10:00 horas

Inscrição	Nome	RG	Pontos
003832	ROGERIO REGIS PUSPI	226285030	56
066163	ELTON APARECIDO DE OLIVEIRA	29480254X	56
000874	GIULIANO DE SOUZA GUERRA	244003555	56

Data: 07 de maio de 2008 - TURMA 22
Horário de apresentação: 10:30 horas
Horário da Prova: 11:00 horas

Inscrição	Nome	RG	Pontos
002680	DIEGO CARDOSO ALVES GARCIA	337588442	56
067139	ALLAN M•LLER BUSCARINO	437179643	56
000632	AMERICO LEONLE RODRIGUES CORDOVA	W639425E	56

Data: 07 de maio de 2008 - TURMA 23
Horário de apresentação: 12:30 horas
Horário da Prova: 13:00 horas

Inscrição	Nome	RG	Pontos
002013	MARCOS PAULO VITORINO	233160838	56
075863	MARLON BEZERRA GONCALVES	32010196-4	56
004355	INACIO MANALISCHI JUNIOR	151093453	56

Data: 07 de maio de 2008 - TURMA 24
Horário de apresentação: 13:30 horas
Horário da Prova: 14:00 horas

Inscrição	Nome	RG	Pontos
077583	GUILHERME MARTINI	43512812	56
074136	RAFAEL CACAPAVA RIGATO	290591843	56
074257	MARCUS VINICIUS NELLI	328636484	54

Data: 07 de maio de 2008 - TURMA 25
Horário de apresentação: 14:30 horas
Horário da Prova: 15:00 horas

Inscrição	Nome	RG	Pontos
067861	PAULO ROBERTO DO AMARAL HARDER	29277185-X	54
002582	GILBERTO FLOZINO DA COSTA	147857624	54
000753	MARCIO LEANDRO LONGUI	277459795	54

Data: 07 de maio de 2008 - TURMA 26
Horário de apresentação: 15:30 horas
Horário da Prova: 16:00 horas

Inscrição	Nome	RG	Pontos
003711	LUIS FERNANDO DEMARCHI MARTINS	352582170	54
076305	ARIN JOSE DE CAMPOS	11642597-0	54
069405	FABIO CANO BALDINATO	32235556-4	54

Data: 07 de maio de 2008 - TURMA 27
Horário de apresentação: 16:30 horas
Horário da Prova: 17:00 horas

Inscrição	Nome	RG	Pontos
068851	MATEUS MATTHES ORRICCO	43993392-4	54
079058	GILBEL VASCO DA SILVA	15226567-3	54
001237	RITA DE CASSIA COSTA MORAES	263903333	54

Data: 08 de maio de 2008 - TURMA 28
Horário de apresentação: 7:30 horas
Horário da Prova: 8:00 horas

Inscrição	Nome	RG	Pontos
072447	BRUNO CESAR RIBEIRO	41818428-8	54
060816	CARLOS ROBERTO MARQUES DA SILVA	05677726-1	54
000218	ENIO MORTARI	282015619	54

Data: 08 de maio de 2008 - TURMA 29
Horário de apresentação: 8:30 horas
Horário da Prova: 9:00 horas

Inscrição	Nome	RG	Pontos
078980	ALEX GRACIUTE DE ASSIS	23064867-8	52
078885	BRUNO DE ARAUJO AUGUSTO	49185028-1	52
068186	CICERO MONTEIRO VIEIRA	228853333	52

Data: 08 de maio de 2008 - TURMA 30
Horário de apresentação: 9:30 horas
Horário da Prova: 10:00 horas

Inscrição	Nome	RG	Pontos
075844	EDVANILDO SILVINO DE SOUZA	208388849	52
000769	DEANMAIRE J T FIGUEIRA	219038727	52
062554	IVANILDO MOTA	17510294	52

Data: 08 de maio de 2008 - TURMA 31
Horário de apresentação: 10:30 horas
Horário da Prova: 11:00 horas

Inscrição	Nome	RG	Pontos
072861	HUGO TURBIANI NETO	32020397-9	52
073318	MARCOS BERGAMASCO SOTTER	11093221-3	52
070199	WALTER TOT JUNIOR	326193741	52

Data: 08 de maio de 2008 - TURMA 32
Horário de apresentação: 12:30 horas
Horário da Prova: 13:00 horas

Inscrição	Nome	RG	Pontos
062799	PIERRE PORTO	448153075	50
063651	RICARDO DA SILVA ANASTACIO	25819778-X	50
064772	ANDERSON LUIZ DE SOUZA VIEIRA	30462434-2	50

Data: 08 de maio de 2008 - TURMA 33
Horário de apresentação: 13:30 horas
Horário da Prova: 14:00 horas

Inscrição	Nome	RG	Pontos
002651	MANOEL DE JESUS ALVES DA SILVA	159186614	50
068636	RONALDO MENINI	2054315307	50
064910	FABIO ROGERIO MANCHINI	34751967-2	50

Data: 08 de maio de 2008 - TURMA 34
Horário de apresentação: 14:30 horas
Horário da Prova: 15:00 horas

Inscrição	Nome	RG	Pontos
066511	MARCELO TADEU GABRIEL	18961825-5	50
004059	ANDRE FREITAS DE SOUZA	389612911	50
060849	EDNILSON SIQUEIRA	22204036	50

Data: 08 de maio de 2008 - TURMA 35
Horário de apresentação: 15:30 horas
Horário da Prova: 16:00 horas

Inscrição	Nome	RG	Pontos
067976	RAFAEL BEMBIBRE DOS SANTOS	167749559	50
069814	ELMANO NUNES JUNIOR	6799451	50

2. DA ENTREGA DE DOCUMENTAÇÃO COMPROBATÓRIA DE EXPERIÊNCIA PROFISSIONAL PARA O CARGO DE OPERADOR DE SOM E LUZ

Em cumprimento aos termos do subitem 7.1 do item 7 do Capítulo XI (DA CLASSIFICAÇÃO DOS CANDIDATOS), do Edital de Concurso Público n.º 001/2008, publicado no jornal Notícias do Município, na Edição n.º 1.431, de 25-1-2008, ficam os Srs. candidatos ainda convocados para procederem por ocasião da realização da Prova Prática à entrega de documentação comprobatória de experiência profissional, com vista à análise e pontuação.

A pontuação obtida pelo candidato no quesito experiência profissional de que trata o inciso VIII, item 6 do Capítulo XI do Edital do Concurso em referência, no cargo de Operador de Som e Luz, será computada somente para fins de desempate.

Será computado 1 (um) ponto a cada 6 (seis) meses de experiência profissional no cargo em referência, comprovada mediante Carteira de Trabalho e Previdência Social ou documento comprobatório em papel timbrado com firma reconhecida, ou, no caso de servidor público, Certidão emitida pelo Setor de Pessoal.

Todo documento para efeito de comprovação de experiência profissional deverá ser apresentado em cópia reprográfica simples, acompanhado do original, para ser vistado pelo órgão receptor, assim como conter a data de início e término (se for o caso) do serviço realizado.

A entrega e comprovação da experiência profissional serão de exclusiva responsabilidade do candidato.

São Bernardo do Campo, 24 de abril de 2008.
FRANCISCO GERCILANI COSTA MACHADO
Chefe da Seção de Concurso, Seleção e Promoção
PEDRO LUÍS GUAZZELLI
Diretor do Departamento de Recursos Humanos

SEÇÃO DE CONCURSO, SELEÇÃO E PROMOÇÃO

EDITAL DE CONVOCAÇÃO PARA ENTREGA DE TÍTULOS E DOCUMENTAÇÃO COMPROBATÓRIA DE EXPERIÊNCIA PROFISSIONAL DO CONCURSO PÚBLICO N.º 001/2008

O Departamento de Recursos Humanos da Prefeitura do Município de São Bernardo do Campo CONVOCA, em cumprimento aos termos do item 2 do Capítulo X (DOS TÍTULOS) e subitem 7.1 do item 7 do Capítulo XI **(DA CLASSIFICAÇÃO DOS CANDIDATOS), do Edital de Concurso Público n.º 001/2008,** publicado no jornal Notícias do Município, na Edição n.º 1.431, de 25-1-2008, os candidatos aprovados no Concurso Público em epígrafe, para a função de Professor Substituto de Educação Especial - área de deficiência visual e os cargos de Fisioterapeuta - área de educação especial, Orientador Pedagógico - Infantil e Fundamental, Orientador Pedagógico - área de deficiência da audiocomunicação, Orientador Pedagógico - área de deficiência mental, Orientador Pedagógico - área de deficiência visual, Professor de Educação Especial - área de deficiência da audiocomunicação, Professor de Educação Especial - área de deficiência visual e Terapeuta Ocupacional - área de educação especial, a comparecerem nos dias 05, 06, 07, 08 e 09 de maio de 2008, na Secretaria de Educação e Cultura, com endereço na Av. Wallace Simonsen, nº 222 - Bairro Nova Petrópolis - São Bernardo do Campo, no horário das 8:00 às 17:00 horas, para procederem à entrega de títulos e documentação comprobatória de experiência profissional, com vista à análise e pontuação:

1. DA ENTREGA DOS TÍTULOS

1.1. Serão considerados para efeito de pontuação, os Títulos a seguir:

1.1.1 Para os cargos de Orientador Pedagógico - Infantil e Fundamental, Professor de Educação Especial - Deficiência Visual e Audiocomunicação e função de Professor Substituto de Educação Especial - Deficiência Visual:

Quadro de Atribuição de Pontos para a Avaliação de Títulos

Títulos	Valor unitário	Valor máximo	Comprovantes
Doutorado em área relacionada à educação.	4	8	Diploma, Certificado/Certidão acompanhado de Histórico Escolar.
Mestrado em área relacionada à educação.	3	6	Diploma, Certificado/Certidão acompanhado de Histórico Escolar.
Curso de Especialização com carga horária mínima de 360 horas relacionadas com as áreas afins da educação.	2	4	Diploma, Certificado/Certidão acompanhado de Histórico Escolar.

1.1.2. Para o cargo de Orientador Pedagógico - áreas de deficiência da audiocomunicação, mental e visual:

Quadro de Atribuição de Pontos para a Avaliação de Títulos

Títulos	Valor unitário	Valor máximo	Comprovantes
Doutorado em área relacionada à educação	4	8	Diploma, Certificado/Certidão acompanhado de Histórico Escolar.
Mestrado em área relacionada à educação	3	6	Diploma, Certificado/Certidão acompanhado de Histórico Escolar.
Curso de Especialização com carga horária mínima de 360 horas na área de educação especial.	2	4	Diploma, Certificado/Certidão acompanhado de Histórico Escolar.

1.1.3. Para o cargo de Fisioterapeuta - área de educação especial:

Quadro de Atribuição de Pontos para a Avaliação de Títulos

Títulos	Valor unitário	Valor máximo	Comprovantes
Doutorado na área de educação ou Reabilitação do Portador de Deficiência.	4	8	Diploma, Certificado/Certidão acompanhado de Histórico Escolar.
Mestrado na área de educação ou Reabilitação do Portador de Deficiência.	3	6	Diploma, Certificado/Certidão acompanhado de Histórico Escolar.
Curso de Especialização "Lato Senso" ou Extensão Universitária na área de Reabilitação do Portador de Deficiência.	2	4	Diploma, Certificado/Certidão acompanhado de Histórico Escolar.

1.1.4. Para o cargo de Terapeuta Ocupacional - área de educação especi

Quadro de Atribuição de Pontos para a Avaliação de Títulos

Títulos	Valor unitário	Valor máximo	Comprovantes
Doutorado em área relacionada à Educação Especial, Psicologia Escolar ou Neurologia.	4	8	Diploma, Certificado/Certidão acompanhado de Histórico Escolar.
Mestrado em área relacionada à Educação Especial, Psicologia Escolar ou Neurologia.	3	6	Diploma, Certificado/Certidão acompanhado de Histórico Escolar.
Curso de Especialização "Lato Senso" ou Extensão Universitária na área de Educação.	2	4	Diploma, Certificado/Certidão acompanhado de Histórico Escolar.

1.2. Na entrega dos Títulos, deverão os mesmos ser apresentados em cópias reprográficas simples, acompanhados dos originais para conferência e imediata devolução.

1.3. Não serão aceitos protocolos de documentos e nem declarações e atestados.

1.4. Não serão recebidos documentos apresentados fora do prazo, local e horário estabelecidos no presente Edital de convocação.

2. DA ENTREGA DE DOCUMENTAÇÃO COMPROBATÓRIA DE EXPERIÊNCIA PROFISSIONAL PARA A FUNÇÃO DE PROFESSOR SUBSTITUTO DE EDUCAÇÃO ESPECIAL - ÁREA DE DEFICIÊNCIA VISUAL E OS CARGOS DE PROFESSOR DE EDUCAÇÃO ESPECIAL - ÁREA DE DEFICIÊNCIA DA AUDIOCOMUNICAÇÃO E PROFESSOR DE EDUCAÇÃO ESPECIAL - ÁREA DE DEFICIÊNCIA VISUAL

2.1. A pontuação obtida pelo candidato no quesito experiência profissional de que trata o inciso VIII, item 6 do Capítulo XI do Edital do Concurso em referência, na função de Professor Substituto de Educação Especial - área de deficiência visual e nos cargos de Professor de Educação Especial - área de deficiência da audiocomunicação e Professor de Educação Especial - área de deficiência visual, será computada somente para fins de desempate.

2.2. Será computado 1 (um) ponto a cada 6 (seis) meses de experiência profissional na função e cargos em referência, comprovada mediante Carteira de Trabalho e Previdência Social ou documento comprobatório em papel timbrado com firma reconhecida, ou, no caso de servidor público, Certidão emitida pelo Setor de Pessoal.

2.3. Todo documento para efeito de comprovação de experiência profissional deverá ser apresentado em cópia reprográfica simples, acompanhado do original, para ser vistado pelo órgão receptor, assim como conter a data de início e término (se for o caso) do serviço realizado.

3. Serão aceitos os títulos e experiência profissional apresentados pelo próprio candidato, mediante a apresentação do documento de identidade.

4. Será permitida a apresentação de títulos e experiência profissional por procuração, mediante entrega do respectivo mandato, acompanhado de cópia autenticada do documento de identidade do candidato e apresentação da identidade do procurador.

4.1. Deverá ser apresentada uma procuração para cada candidato, que ficará retida.

5. A entrega e comprovação de títulos e da experiência profissional serão de exclusiva responsabilidade do candidato.

São Bernardo do Campo, 24 de abril de 2008.
FRANCISCO GERCILANI COSTA MACHADO
Chefe da Seção de Concurso, Seleção e Promoção
PEDRO LUÍS GUAZZELLI
Diretor do Departamento de Recursos Humanos

SEÇÃO DE CONCURSO, SELEÇÃO E PROMOÇÃO

CONCURSO PÚBLICO Nº 001/2008

O Departamento de Recursos Humanos da Prefeitura do Município de São Bernardo do Campo PUBLICA o resultado final do Concurso Público em epígrafe, bem como a lista dos candidatos portadores de deficiência, conforme previsto no art. 9º da Lei Municipal nº 3691/1991, assim como o gabarito.
Comunica, outrossim, que a listagem contendo o referido resultado final e o gabarito estarão afixados no Departamento de Recursos Humanos, sito à Rua Santa Filomena, n.º 269 - Centro - São Bernardo do Campo - SP, a partir de 28 de abril de 2008.

RESULTADO FINAL EM ORDEM DE CLASSIFICAÇÃO
A01 - AGENTE CONTÁBIL I

INSCR.	NOME	RG	CE	CB	PONT	CLAS
071451	IZABEL MIDORI UTIMURA	288969741	30	70	100	1
060115	EDUARDO BOLZAN CARNEIRO	421126917	30	70	100	2
060341	EDUARDO JESUS PAES DE CAMARGO	254581821	30	62	92	3
065120	ELAINE MORGADO	435675230	28	64	92	4
063601	WALDINEIA BORGES BEZERRA KARVELIS	17477155	26	66	92	5
067802	EDUARDO G. CANDOTTA	23892557-2	26	66	92	6
061924	ALEXANDER DA SILVA DE MELLO	117723510	26	66	92	7
060509	CECILIA LORENA VIANA GOMES	50364101-7	26	66	92	8
072282	EMERSON MARCOSSI DE MELO	40876745-5	26	66	92	9
076276	EDUARDO FERNANDES PINTO	232502092	24	68	92	10
002019	ANA PAULA CAMARGO	320715449	64	26	90	11
073744	DANIEL FERNANDO DE PAULA LANA	279076617	28	62	90	12
067226	EDUARDO FRANCISCO DOS SANTOS	23140651-4	26	64	90	13
077360	WANI VIEIRA LOPES	10687818	22	68	90	14
065001	ALEX SANDRO DUTRA	26103720-1SP	22	68	90	15
066355	AUGUSTO CEZAR GARCIA LOZANO	275200589	26	62	88	16
074693	PAULO ROBERTO ZERBINATTI	12782746	26	62	88	17
067085	CLEITON DE OLIVEIRA JUSTINO	27881928-X	26	62	88	18
065384	ADRIANA MINAE KAY	25690148X	26	62	88	19
072469	MARCIA CORREIA	28687670X	26	62	88	20
067537	ROBERTO DANIEL VILLALBA ACEVEDO	395993428	24	64	88	21
069648	EMY NAKAGAWA TAKAYAMA	18882044-9	22	66	88	22
076750	FERNANDA SILVA CARRASQUEIRA	321680522	22	66	88	23
071393	DANIELA MARIETA DE SOUSA	33867663-6	28	58	86	24
072192	ELIZABETH TORRES DE OLIVEIRA COBELLO	20540512-5	26	60	86	25
004303	MELISSA PAULA BOMFIM	225167025	26	60	86	26
071472	VICTOR CORREA SILVA	44239528-0	26	60	86	27
077088	MAGALI GUILHERME DA SILVA	22795424-5	24	62	86	28
065853	FATIMA APARECIDA DE LIRA	332336578	22	64	86	29
075196	CLARICE CAMARGO MENDES	11974630	18	68	86	30
072621	ALEXANDRE PISANI BRANCO	19359271-X	18	68	86	31
064044	FERNANDO LEONEL	10514218-9	28	56	84	32
075391	JANINE SANTOS TONIN TARGINO	30380426-9	26	58	84	33
065433	ALEXANDRE DE SOUZA AMARO	219473699	26	58	84	34
070164	FLAVIO HISSASHI KARASAWA	30553808-1	26	58	84	35
070591	JAQUELINE CAMPOS ANTONICHEN	40464516-1	26	58	84	36
061096	CLEBER TEIXEIRA PINTO	358059379	24	60	84	37
075372	BRUNO CAIXETA SILVA	39925820-6	22	62	84	38
060222	DENISE RODRIGUES FARGIANI	423662727	22	62	84	39
067949	DALILA ALBEFARO BISPO DE SOUZA	42916389-7	22	62	84	40
077948	MATHEUS HENRIQUE MARTINONI	424757382	22	62	84	41
077900	CLEIDIMAR ISABEL DE OLIVEIRA	23251135-4	20	64	84	42
061425	ADRIANA SHICANO	28392839-6	20	64	84	43
063416	CELSO MINORU SUDA	299682493	20	64	84	44
068401	RICARDO DOMICIANO SUJDIK	44829177-0	18	66	84	45
064849	ALINE APARECIDA DE MIRANDA	34990639-7	16	68	84	46
002645	CHRISTINA TOMOKO MENDES HIRAKAWA	288029252	28	54	82	47
000230	CLAUDIO ALMIRO DOS SANTOS	195580163	26	56	82	48
073807	BENTO TAKESHI HIRATA	6172338	26	56	82	49
060006	THAIS HARDMAN CORAZZA	280050781	26	56	82	50
062499	MARIA REIGILANE SOUZA SANTOS	2005099050090	24	58	82	51
064595	DELMA LOMAS BOIAN	288447827	24	58	82	52
003555	FLAVIA TENORIO NETO	439989292	24	58	82	53
061069	ISIS HELENA DA SILVA BUONSO	297222752	24	58	82	54
074932	TANIA RIBEIRO DO PRADO	15882290-0	22	60	82	55
073774	SHEIRE CRISTIANE AGUILAR GARDIM	214649556	22	60	82	56
069851	JORGE DONIZETTI RODRIGUES JUNIOR	215960269	22	60	82	57
063167	ROGERIO DOS SANTOS	22179022-6	20	62	82	58
062285	RITA ISIS DOS SANTOS	436236564	20	62	82	59
061905	ARTHUR RAFAEL DE SALVE AGOSTINHO	44278155-6	20	62	82	60
067342	SABRINA GERALDINI	42621767-6	20	62	82	61
064665	ALEXANDRE DE OLIVEIRA CHAGAS	267561957	18	64	82	62
067907	ALEXANDRE MATIAS DOS SANTOS	325517125	18	64	82	63

076512	WILLIAM LOPES PIPOLO	34316949-6	18	64	82	64
061452	MARIA ELMA CORDEIRO DA SILVA	40434788-5	16	66	82	65
003342	FLAVIA ROBERTA SOARES ALVES	307345130	12	70	82	66
060153	MARLENE VITORINO DE CARVALHO	173320715	26	54	80	67
002921	MARISA ROSA DE MORAES MARIANO	176742591	24	56	80	68
002223	RODRIGO RODRIGUES ARROYO	282372623	22	58	80	69
001722	ANA LOCATELLI	89656258	22	58	80	70
071321	LEONARDO DIAS DE SOUZA	24260770-6	22	58	80	71
072723	JULIANA FONSECA MOTA	327013849	22	58	80	72
062717	CAROLINE MACHADO BONETE DE CARVALHO	38955380-3	22	58	80	73
075558	JEAN CARLO CORREA DA SILVA	30992378-5	20	60	80	74
078029	JOSE FERREIRA SIMOES	4445363	20	60	80	75
004975	WLADIA ALVES DE SOUZA ALENCAR	367218264	20	60	80	76
001178	JAIME AKASHI	189365924	20	60	80	77
000876	MAURICIO DEL REY CASTRIOTTO	216286396	20	60	80	78
060635	CHARLENE SUELIN BATISTA	470522872	20	60	80	79
072893	WASHINGTON CARLOS DE ALMEIDA	289563914	18	62	80	80
066824	CLAUDIO ROBERTO DE OLIVEIRA	23974625-9	18	62	80	81
070264	LAURA ELIZANDRA MACHADO CARNEIRO	523657213	16	64	80	82
078457	ANDRE FLAVIO MARGONARI	337590473	12	68	80	83
067396	VIVIAN MORGADO MIRANDA	43567531-X	30	48	78	84
060693	FERNANDA DA FONSECA SCHNEIDER	011262561-1	22	56	78	85
064561	CLARICE MARIA TRINDADE	18257359	22	56	78	86
003477	SUELY BUENO DE CAMARGO	6638996	22	56	78	87
069197	WAGNER ADRIANO DICIERI	352492429	22	56	78	88
075441	DANIEL ZWIPP NAVARRO	44936753-8	22	56	78	89
002184	LOURDES POSEEBOM MADI	6671346	20	58	78	90
072544	FERNANDO MIELLI ABDO	39765647	20	58	78	91
074744	MARIA DE LOURDES BENTES FIGUEIRA	2781809	20	58	78	92
004733	THAIS NETTO MEDINA	350297034	20	58	78	93
067997	MARILIA SOUSA DA SILVA	332819723	20	58	78	94
073687	JOSE AUGUSTO FONTES SANTOS	34323273-X	20	58	78	95
001186	POLYANNA MORAES DE ANDRADE	414331424	20	58	78	96
067136	MARCO ANTONIO DEL SANTO	20034788	18	60	78	97
064566	RENATO CORREA	453672279	18	60	78	98
074168	RODRIGO GOMES FEITOZA	438330031	18	60	78	99
060228	DANILO YUZO AKIYAMA	265512001	18	60	78	100
074021	ROVILSON GONCALVES DE OLIVEIRA JUNIOR	26178423-7	16	62	78	101
063387	WAGNER AUGUSTO DO NASCIMENTO	222335166	16	62	78	102
069338	FERNANDO DA SILVA PINTO	237532281	16	62	78	103
070285	MARCIO YUDI HASHUNUMA	274965434	16	62	78	104
071651	DANIEL BOEING	4953633-8	16	62	78	105
072635	GIBSON ALVES DA SILVA	41425808-3	16	62	78	106
061248	DEBORA RESENDE DO AMARAL	29207577-7	12	66	78	107
073969	CLAUDIA BEUTER DA COSTA	475702736	12	66	78	108
001083	DEBORA CRISTINA FASSURA VICENTE	263218016	28	48	76	109
000257	ANTONIO ROQUE PEDREIRA BISPO	158209862	24	52	76	110
073095	ZENILDO BISPO DE SOUZA	282088519	22	54	76	111
075721	AUDENI LEITE DA SILVA	147870288	22	54	76	112
062909	LILIANE MORGADO DA SILVA	27667835-7	22	54	76	113
068848	HELANDIA EDUARDO	34841081-5	22	54	76	114
070197	SILVANA COSTA MARTINS	38652855-X	20	56	76	115
062584	ALINE AUGUSTA DE OLIVEIRA	436788202	20	56	76	116
002771	EMHIKA TANAKA	325002988	18	58	76	117
073564	DANIEL LAGO BENITZ	435550202	18	58	76	118
069220	ADRIANA RICETO FERNANDES CAMPANELLI	21177339	18	58	76	119
064712	MAURICIO DIAS FERREIRA	021769670-3	18	58	76	120
066165	JOSIANY DE BRITO SILVA	387135625	18	58	76	121
004079	TAMIRES FAIM MACHADO	463342434	18	58	76	122
060289	FABIANA CRISTINA DOS SANTOS CASTRO	309434889	16	60	76	123
065517	CARLOS ELSON LUCAS DA CUNHA	77797231	16	60	76	124
079109	PAULO MASSAHARU HARADA	141306087	16	60	76	125
068822	PEDRO DOMINGOS MODOLO	34907049-0	16	60	76	126
078117	ROGERIO FRANCISCO DE OLIVEIRA	17458729	14	62	76	127
074209	MARIANA SILVA	327696898	14	62	76	128
078430	MARIANA ALVES MELO	413021683	14	62	76	129
076454	VIVIAN ALVES GRUENWALDT CUNHA	44338140-9	12	64	76	130
063542	ANA CLAUDIA DE PAULA	34928158-0	12	64	76	131
067259	FABIO BELVIS DA SILVA	2281378-0	10	66	76	132
064416	DARLAN ATTI BANDEIRA	37432388-4	10	66	76	133
064521	SUELI APARECIDA GROTTI	107825028	22	52	74	134
062421	BRENO DE MATTOS ROSA	420451626	22	52	74	135
001506	DAVI VELASCO BRITO	328643208	20	54	74	136
072908	JOANA DARQUE GOMES MARKUNAS	35782023-X	20	54	74	137
002360	RAQUEL RUSEV VASCONCELOS	254110599	18	56	74	138
066322	ADRIANA DO NASCIMENTO DOMINGUES	41093164-0	18	56	74	139
001886	ERICA MARIA PEREIRA	433447059	18	56	74	140
069632	SERGIO EIGI TOMITA	102408178	16	58	74	141
078649	GABRIEL SANCHEZ KIKUCHI	30135335-9	16	58	74	142
001463	KATIA APARECIDA DOS SANTOS MATTOS	223608257	16	58	74	143
001222	MARCELO AUGUSTO KASPAR CLARINDO	293589719	16	58	74	144
002963	ADRIANA DE AQUINO RESENDE	302892886	16	58	74	145
073388	HUGO LEONARDO CASTRO	43111388-9	16	58	74	146
067872	IOANNIS FERREIRA SALTIKIOTIS	423845457	16	58	74	147
064262	SHEILA CRISTIANE PARRA VIUDES	27032038-6	16	58	74	148
002093	HUMBERTO BIFOLCO	402084408	16	58	74	149
077357	TAIS CAMPOS SCALISE	29796827-0	16	58	74	150
000631	FLAVIO PIMENTEL DA SILVA	238920707	14	60	74	151
074501	MARI SAKAI GOMES PIRES	9500768	14	60	74	152
072371	CAIO DA CUNHA FERNANDES	437408346	14	60	74	153
065674	SOLANGE MOTZKO SOARES AVILLA	84366965	14	60	74	154
066800	JORGE MARQUES PONTES	386131739	14	60	74	155
065570	ALEXSON SILVA DE SOUZA	277841124	14	60	74	156
063191	ROGERIO TESHIMA RISSETTO	297521111	14	60	74	157
064453	SERGIO MOREIRA GONCALVES	26189321X	14	60	74	158
062425	CAMILA MARIANE SILVA ROCHA	405098996	14	60	74	159
071106	RAFAEL MARIOTTO DE OLIVEIRA	430049948	14	60	74	160
078546	SILVIA REGINA BARALDI DA CRUZ	17878825	12	62	74	161
076768	ROGERIO AKIO YAMAOKA	252373960	12	62	74	162
062113	ARIANA MIKA INOUE	30332185-4	12	62	74	163
073478	FABRICIO CARVALHO BARROS	417114941	12	62	74	164
063099	FILIPE ANDRADE LOPES	34491084-2-SSP-SP	12	62	74	165
061201	REGIS KUWAHARA	448933524	12	62	74	166
068702	RICARDO HIROSHI YSHIMARO	27156151-8	10	64	74	167
004121	ROBSON CRISTIANO LILLO VIZIN	477212219	10	64	74	168
069780	DANIELE CRISTINA GONCALVES DE FREITAS	1629082	24	48	72	169
075886	RODRIGO MONTANHA PEREIRA	12243645	22	50	72	170
068437	ALEXANDRE FRANCA PELENSE	13256092-6	20	52	72	171
060589	MAURICIO DA SILVA RIBEIRO	30044789-9	20	52	72	172
074495	REGIANE BRAGA DE SOUZA	336987286	20	52	72	173
075189	HILLO AUGUSTO LOPES FERNANDES	42677142-4	20	52	72	174
068768	MURILLO CALDEIRA DOS SANTOS	291383105	20	52	72	175
003276	SIDNEI DOMINGOS DE LIMA	196412146	18	54	72	176
067198	RUBELIA COSTA DE MORAIS	183573717	18	54	72	177
004441	JOSE NILTON DA SILVA	219538360	18	54	72	178
001423	PAULO EDSON TERNA GARCIA MANCILHA	263944219	18	54	72	179
061710	JULIANA SAMPAIO GUEDES GOMIERO	290718855	18	54	72	180
075978	JULIANA MELETI	26511529-2	18	54	72	181
069890	SIMONE DUARTE DE PAULA	33649562-6	18	54	72	182
070234	MONICA FIGUEIREDO PENHA MENDES	366087861	16	56	72	183
065138	SONIA APARECIDA DA SILVA	244456203	16	56	72	184
001663	ANGELICA ALVES DA SILVA VICENTE	27349890-3	16	56	72	185
069953	ADALTON MARTINS FAGUNDES	M8591043	16	56	72	186
060655	LUCIMAR DA SILVA VICENTE	266303559	16	56	72	187
074432	CAMILA DE AQUINO	30722055-2	16	56	72	188
074617	ALINE SERRAGLIA FRANZINI	346703712	16	56	72	189
066409	MARCOS CHICHORO DOS SANTOS	261826918	14	58	72	190
073141	VIVIAN MARIA FERREIRA	6173680	14	58	72	191
000352	FELIPE GONCALVES DE PAULA	342596500	14	58	72	192
002640	IVONETE CANDIDA DE OLIVEIRA	110920478	12	60	72	193
069621	IRIS DE SOUZA	284193872	12	60	72	194
073337	ROBERTA RONCI DE BARROS	305905053	12	60	72	195
063628	FERNANDA JORGE CREPALDI	330048314	12	60	72	196
069806	CAUE MARTINS DE ANDRADE	32930101-9	12	60	72	197
004972	MONICA APARECIDA MARQUES DE CAMPOS	16683939	10	62	72	198
061948	ANDRE RODRIGUES MARTINS	24353927-7	10	62	72	199
077102	ARIANE MARCELLI NISHIHARA DA SILVA	29494734-6	10	62	72	200
070823	ANTONIO DANTAS DE AGUIAR JUNIOR	426220134	10	62	72	201
062270	FRANCIANE DALESSIO FILGUEIRAS	29860251-9	8	64	72	202
060612	LUCIANO FERNANDES DE MELLO	484836821	26	44	70	203
064504	GRASIELLE FIDELEX COELHO	433415083	24	46	70	204
072035	SANDRA MEIRE VENANCIO MACHADO	17673714-5	20	50	70	205
064917	JAQUELINE DIAS PEREIRA	20053177	20	50	70	206
004569	LUCIANA FERREIRA CASIMIRO	340672316	20	50	70	207
065346	FABIOLA BERNARDINI DE ANDRADE MELLO	27826373-2	20	50	70	208
066917	NELI GODKE GOMES	436352370	20	50	70	209
077643	SUSAN PIMENTA DE OLIVEIRA	13674032	20	50	70	210
067423	ROSANGELA DA C. FERNANDES DE ALMEIDA	17479055-7	18	52	70	211
065485	ANTONIO DA SILVA NETO	27151416-4	18	52	70	212
079446	TANIA MONTECINO DE OLIVEIRA CITERO	9349882-2	18	52	70	213
068678	ELISABETE GIMENEZ	16459451	18	52	70	214
072568	EDNA PEREIRA DOS SANTOS	268682148	18	52	70	215
078511	MARCIA YUMI IKEBUTI	28872183-4	18	52	70	216
073885	RENATA FERREIRA SILVA	299872518	18	52	70	217
078239	CARINA MARIA FRANCO NEME	30638944-7	18	52	70	218
078443	CLAUDIO SILVA NARCIZO	28152854-8	18	52	70	219
078082	WELLINGTON PEREIRA DA SILVA	351895930	18	52	70	220
062564	ADRIANA ANDREA DE SOUZA FERREIRA	287942843	16	54	70	221
003863	EDNALVA CAMPOS DE OLIVEIRA	294496993	16	54	70	222
004911	GRAZIELA DE CASSIA WADA	283584075	16	54	70	223
002159	TATIANA SHULJENKO	48554753	16	54	70	224
066600	PATRICIA DE AZEVEDO GONCALVES	276051622	16	54	70	225
073354	JOELMA DA COSTA FRANCA	290061738	16	54	70	226
078953	ALESSANDRO ROBERTO B. ROCHA DO AMARAL	32041642-2	16	54	70	227
074464	FRANCISCO ANTONIO REIS JUNIOR'	37663556-3	16	54	70	228
074773	DIEGO CLEMENTE BRIANTE	45963504-9	16	54	70	229
075018	TASSIA CRUZ PINTO FERREIRA	358071707	16	54	70	230
075565	RAFAELLY MONTANHERI DE SENA	266306962	16	54	70	231
069819	CELSO RODRIGUES LIMA	16693545-1	14	56	70	232
068974	RENATO FERREIRA DE ARAUJO	170281838	14	56	70	233
069483	LIGIA CARLA DA SILVA ENGELMANN	27857589-4	14	56	70	234
064407	CAMILA DE ANDRADE COELHO	33659483-5	14	56	70	235
065341	DULCINEIDE MARIA DOS SANTOS TEIXEIRA	358098488	14	56	70	236
001933	PAULO RODRIGUES	348040593	14	56	70	237
064552	CAIO CAMARGO BETTINELLI	33931790-5	14	56	70	238
003316	LUCIANA GOMES DA SILVA	238934305	12	58	70	239
074355	PAULO CESAR PALOMINO	15278718-5	12	58	70	240
075237	VALTER SEBASTIAO CABRAL	41547243	12	58	70	241
072374	THIAGO JEFERSON NASCIMENTO SILVA	411583062	12	58	70	242
064448	RENATA DE SOUZA TARTALHO	243811378	10	60	70	243
076485	THAIS SUNE CHRISTIANO	32219429-5	10	60	70	244
076578	DANILO NICOLUSSI	327297827	10	60	70	245
062997	CARLOS TERUO TAKANO	26426062-4	6	64	70	246
073096	RENATA LEAO DE OLIVEIRA MACIEL	0715675770	22	46	68	247
066174	MARCIO QUARESMA TAVEIRA	25815023-3	22	46	68	248
071176	CLAUDIA DO ROSARIO VIEIRA	32261346-2	22	46	68	249
004939	MARCINA APARECIDA DOS SANTOS	94494897	20	48	68	250
062032	VANESSA MOREIRA DE ALMEIDA	301846583	20	48	68	251
002269	VERONICA ALMEIDA SILVA	401435982	20	48	68	252
063385	JANETE PIAGENTINI BASSETTO	131075299	18	50	68	253
077314	TAIS ALESSANDRA NOVELLI DA SILVA	19642681-9	18	50	68	254
070474	VANIA MANGERI	17679399	18	50	68	255
070175	WILLYAN EDUARDO MARIANO MAZZEU	419631707	18	50	68	256
076122	CRISTINA SILVA BONFIM	325143146	18	50	68	257
073677	ANA PAULA FELIX DA SILVA	46083426-5	18	50	68	258
073581	ADINEA APARECIDA RODRIGUES DA SILVA	16779915-0	16	52	68	259
003374	MACIEL ALMEIDA BRANDAO	347867613	16	52	68	260
000298	GISLAINE REGINA CRIZOSIMO	429980231	16	52	68	261
063163	RENALDO JOHN ROBSON ROMA	6380783-X	14	54	68	262
003787	GLEDSOM BARBOSA PEREIRA	253460207	14	54	68	263
078541	AMARILDO DA SILVA CASTRO	234728310	14	54	68	264
073048	ADRIANA CARDOSO SANTOS	21412690-0	14	54	68	265
071922	JULIANA GARBIM BORGES	299679652	14	54	68	266
077253	CLAUDIA REGINA DA CUNHA ALVES ARRUDA	198819122	14	54	68	267
073268	CAROLINA SILVA BAPTISTELLA	27816075X	14	54	68	268
003750	WILSON MARINCOLO JUNIOR	281518932	14	54	68	269
003127	WAUBER BEZERRA DE MAGALHAES M JUNIOR	364443637	14	54	68	270
070066	ANNA CAROLINA PARRACHO MOTZKO SOARES	45984455-6	14	54	68	271
004321	LUCAS FELIPPINI ROSSETTI	479089681	14	54	68	272
068688	WESLEY SERRA CAMPOS	43590533-8	12	56	68	273
060185	MONICA CAVALLI BRANDINI	257255837	12	56	68	274
060664	RONALD BAVIERA	24418904-3	12	56	68	275
060433	CARLOS ROBERTO MORAIS SILVA	306147312	12	56	68	276
001659	LUDMILA LORENA RODRIGUES	283023156	12	56	68	277
079272	LEANDRO RODRIGUES	22492664-0	12	56	68	278
004602	NATALIA DE OLIVEIRA	414334929	12	56	68	279
066103	ANA CLAUDIA O. D. MACHADO EUSTAQUIO	435258333	12	56	68	280
061381	ADRIENE BANDEIRA DE MIRANDA GONCALVES	43189256-8	12	56	68	281
069615	GUILHERME GREGORIO DO NASCIMENTO	412464962	12	56	68	282
075601	MARCIO HIROSHI FUKUHARA	165393427	10	58	68	283
076624	MARCIA MARIA DE SOUZA	280206884	10	58	68	284
075819	TIAGO FABRICIO DE SOUSA	43364996-3	10	58	68	285
078172	HEITOR FACCIO	349683876	10	58	68	286
072022	IEDA CAROLINA MANTOVANI CLARO	40307442-3	10	58	68	287
003240	CAROLINA MARCELLO BULGARELLI	468332510	10	58	68	288
000991	MARCIO OLIVEIRA SOUZA DA SILVA	342597383	8	60	68	289
071067	PATRICIA MILHOMEM GONCALVES	454932881	8	60	68	290
003825	AGNALDO ALVES BERTOLDO	339795372	6	62	68	291
002813	ROSEMEIRE TAVARES LIMA	18866818	24	42	66	292
064498	AMILTON NEIVA MACHADO	0797689702	24	42	66	293
068448	KATE CRISTINA MACHADO CHIRAZAWA	330422662	22	44	66	294
003265	ARIANA ACQUESTA CANAL	299874540	22	44	66	295
065302	NAIANE DALLA AMBRIQUE	46441321-7	22	44	66	296
000690	DEJANIRA RIBEIRO DIAS SILVA	244187940	20	46	66	297
063017	SILMARA DE ALMEIDA OLIVEIRA	342549443	20	46	66	298
066713	SOLANGE GONCALVES	20187188-9	18	48	66	299
067109	MARIA ROSA LEITE RAMOS MOTTA	308292170	18	48	66	300
004940	EMERSON GROSSI PEREZ	332287026	18	48	66	301
064697	ERICA BERTOLA PACHECO	325505913	18	48	66	302
066286	ERICA DE OLIVEIRA FREITAS	309309050	18	48	66	303
077671	MARCIO LUIZ DA SILVA	25369551X	16	50	66	304
062498	ELZA SANTANA LOPES	32551219-X	16	50	66	305
063555	FLAVIANA DOS SANTOS OLIVEIRA	401614232	16	50	66	306
071917	ROBERTA ANDREOTTI GALHARDI	29481396-2	16	50	66	307
064730	JOYCE MARY DA SILVA	45481015-5	16	50	66	308
067496	ERICA DOS SANTOS KERR	41418229-7	16	50	66	309
065305	FRANCIELE GABRIELA COSTA FERREIRA	448948758	14	52	66	310
003406	MARISA MARTINHO CAIRES DIAS	81922437	14	52	66	311
079176	DEBORA SAITO	17458404-0	14	52	66	312
071110	ELIANE DE MENDONCA GIROTTO	11900674-1	14	52	66	313
068650	DEBORA BARROS GUALTER	224325887	14	52	66	314
065324	FABIO YAGIMA	211047612	14	52	66	315
060399	ANA LUCIA DA SILVA	222130763	14	52	66	316
000446	EDIMAR MAMORU KURATOMI	219738592	14	52	66	317
068065	RAFAEL DIAS DE ALMEIDA	256986186	14	52	66	318
073256	FRANCISCA CARDENIA FERNANDES LIMA	283141918	14	52	66	319
061278	GLAUCE DIAS DA SILVA	301411256	14	52	66	320
003652	SIMONE NAKATANI PEDRO	329290575	14	52	66	321
067420	RAFAEL RAMOS DE ASSIS	33080771-7	14	52	66	322
064208	EDUARDO DA SILVA MIRANDA	306760873	14	52	66	323
070019	AUREA DA CONCEICAO ALMEIDA	42005811-4	14	52	66	324
064368	DANIELE DA FATIMA MARQUES MENDLER	32611871-8	14	52	66	325
060748	TANIA NAOMI YOSHIDA	442934786	14	52	66	326
070697	HAMILTON FREITAS BRUNETTI	32134239-2	14	52	66	327
060522	PAULO CIOMEI	7186813	12	54	66	328
065771	ROBERTA ALMEIDA DA SILVA DIAS	164193704	12	54	66	329
070378	LUIS DEILSON GOMES LIMA	20923249-3	12	54	66	330
000564	ANDRE BUENO DA SILVA	13364067X	12	54	66	331
062689	JOAB ANTONIO DE SOUZA	369089728	12	54	66	332
000660	MARCELA DE CARVALHO ALVES	329336344	12	54	66	333
060027	TATIANE APARECIDA PEREIRA DE MORAES	44272335-0	12	54	66	334
003369	GEISIANE LAIS ALVES SILVA	MG15863095	12	54	66	335
070465	MARCEL TUTUI GIANOTTI	28152855X	10	56	66	336
065618	JOYCE DA FARIAS ZANON	32966767-1	10	56	66	337
067783	AMANDA LEITE DA SILVA	41632191-4	10	56	66	338
072780	CINDI SPILLER DE MENDONCA	425827434	10	56	66	339
063138	FELIPE SAPUPPO FANTASIA	322564700	10	56	66	340
068415	EMERSON MARQUES DE JESUS	374537963	10	56	66	341
003963	CESAR GUSUKUMA	289573889	6	60	66	342
004923	SELMA PEREIRA DE ALMEIDA	396151413	26	38	64	343
063928	ANDREIA JESUS DA SILVA	283041389	22	42	64	344
001060	ALAIR ALBORCH BUCH AMOROSO	96282149	20	44	64	345
001898	MICHEL MOREIRA COBRA	253473615	20	44	64	346
004426	ANA KELLY ALVES LIMA	302951477	20	44	64	347
068389	YUKO EUNICE HIRATA	255692080	18	46	64	348
065447	MARIA ELIENE NASCIMENTO	195360187	18	46	64	349
004834	RAQUEL PEREIRA DO NASCIMENTO	325503746	18	46	64	350
075604	LILIANA NASCIMENTO DOS REIS	30205553-8	18	46	64	351
065140	REGINA CELIA RODRIGUES DA COSTA	18901696-6	16	48	64	352
060454	ANDRE RANGEL DE ABREU	50179931-X	16	48	64	353
072231	MARLI GONCALVES DE ABREU	19143028-6	16	48	64	354
001438	THIAGO RIBEIRO DOS SANTOS	448502392	16	48	64	355
064765	SILMARA APARECIDA TREVIZAN MACHADO	22213213	16	48	64	356
074945	ANA PAULA DA SILVA	280745345	16	48	64	357
060306	CAROLINE PRISCO MARCONE	305320245	16	48	64	358
078997	TAMARA BULHA GONCALVES	345393132	16	48	64	359
072144	LEONARDO TAVEIRA GOMES	27394830-1	16	48	64	360
074190	FERNANDA GALIZI FERREIRA	448933068	16	48	64	361
063091	MARCIA REZENDE PEREIRA ALENCAR	210646391	14	50	64	362
072947	JOSE GODEA DE MELO	15764533	14	50	64	363
071616	ANTONIO DEUSIVAN PEREIRA RODRIGUES	18378870-9	14	50	64	364
004333	FRANCISCO RIBEIRO DA SILVA	282418520	14	50	64	365
066002	MAGNO QUEIROZ ABRANTES	14588921	14	50	64	366
064856	ELDER GOMES DO NASCIMENTO	16319124-4	14	50	64	367
075754	EVERLY DO CARMO CARNEIRO CERQUEIRA	7743782-2	14	50	64	368
068508	MARIA CECILIA DA SILVA ROSSINI	14505107-9	14	50	64	369
066839	ANA LUCIA KIMURA	23065938X	14	50	64	370
062935	FERNANDA FELTRIN	229925236	14	50	64	371
077835	VANESSA ANGULO	297023433	14	50	64	372
070900	ISRAELANDIA C. SOUZA DE MIRANDA	07891740-90	14	50	64	373
069892	IVANI SILVA MARTINS	30438960-2	14	50	64	374
066079	MIRIAM GISELE GONCALVES MARTINIANO	20823052X	14	50	64	375
077142	FLAVIO PEREIRA DE CARVALHO	28152638-2	14	50	64	376
079235	CAROLINE ARONCHI TOMACHESKY	263219100	14	50	64	377
060596	FLAVIO AKIRA TIKAISHI	30722267-6	14	50	64	378
067758	THALITA DE SOUZA	35323090X	14	50	64	379
071387	KELLY DE LIMA BARBOSA	461357628	14	50	64	380
001031	JOSE CARLOS DE LANA	52062284	12	52	64	381
002666	EVANDRO DE LIMA SILVA	408960218	12	52	64	382
063618	VICENTE MARTINS PINHEIRO	19397443	12	52	64	383
062648	TACIANA SILVEIRA FERREIRA	26868335-9	12	52	64	384
072182	VALTAIR FERNANDES DOS SANTOS	28844832-7	12	52	64	385
063960	MARISSOL DE CASSIA TECH	20541295	12	52	64	386
077972	LUCIANE CRISTINA SILVA SIMAO	25619894-9	12	52	64	387
075160	KELLY MENDES	333225181	12	52	64	388
069830	TATIANA RAKUE OGUMA	223094821	12	52	64	389
074213	PRISCILA NASCIMENTO DOS SANTOS	418212454	12	52	64	390
074275	FELIPE GUSTAVO RUIZ FERREIRA	32928859-3	12	52	64	391

066862	DIANA LUIZA DI PIETRO	15386983-5	16	46	62	424
001415	JOSE ANTONIO RUBINO MARTINEZ	16998705X	16	46	62	425
065610	ADRIANA CARAGHEORGHIE K•LM	19746200-5	16	46	62	426
072748	ADRIANA SARAIVA VENANCIO	343624734	16	46	62	427
067610	MONICA DORNELLAS	43516615-3	16	46	62	428
063499	ALINE DE ASSIS BETTI	403525135	16	46	62	429
074739	TERESINHA MARQUES RIBEIRO	40922573-3	16	46	62	430
070772	ALEXANDRE DE SANTANNA VALLE	375462429	14	48	62	431
062528	ESTER GOMES RICCI	191727015	14	48	62	432
061918	ANTONIO HENRIQUE DE FARIA	11332124	14	48	62	433
064426	CICERA CILEIDE DE OLIVEIRA	50558514-5	14	48	62	434
074366	ERICA LOURENCO DA SILVA	29328942-6	14	48	62	435
063171	VANIA DA SILVA SA	410230418	14	48	62	436
072110	NAIRA APARECIDA MURALE	326820218	14	48	62	437
061107	SHEILA SILVA DE JESUS	35115193X	14	48	62	438
063355	PETER EBERT LIMA	400123162	14	48	62	439
076953	LARISSA FABRINI DEBONIS	458758590	14	48	62	440
076895	ANDRE BORALI ANTONIO	434900862	14	48	62	441
064664	KAREN MALACHIAS	44881175-3	14	48	62	442
078453	TABATA CRISTINA ESPIIRTA	449678489	14	48	62	443
072895	FERNANDA V. PEREIRA CARVALHO TEDESCHI	16774990	12	50	62	444
064420	JOAO ALFREDO CORREA CUZZIOL	13287245	12	50	62	445
062491	SANDRA NITTOLO	15383356-7	12	50	62	446
064067	CARLA GIZOLFI RUBIRA	27032020-9	12	50	62	447
069836	ADRIANO JERONIMO	233157165	12	50	62	448
066060	JOACI FRANCISCO DOS SANTOS FILHO	2255177	12	50	62	449
075500	FATIMA MARIA NOBRE CORREIA TORTI	326194903	12	50	62	450
062150	MAGALI FERNANDES DE SOUSA	394826061	12	50	62	451
061686	MONICA DE AQUINO CARVALHO	320109598	12	50	62	452
071401	HEITOR NICHELE BUENO	286736044	12	50	62	453
063286	JANAINA RAMOS LUIZ	439937255	12	50	62	454
069937	MARIO ROBERTO SASSIM	10680198	10	52	62	455
074282	SILVIA MARIA BORGES MOREIRA	18525675-2	10	52	62	456
068837	DAVID YUKIO MATSUDA	112574816	10	52	62	457
060672	SERGIO AUGUSTO PEREIRA DOS SANTOS	16697013-X	10	52	62	458
067273	LIVIA CRISTINA MOSCHEN	33230842X	10	52	62	459
002020	RAFAEL ALBINO BENITE	298225370	10	52	62	460
004755	TAILAYNE CAROLINE GARCIA MEDEIROS	426459714	10	52	62	461
063747	JOSIMEEIRE MENEZES DA CUNHA	33086485-3	8	54	62	462
072089	DIOGO VIEIRA DE MELO	29800562-1	8	54	62	463
060954	PATRICIA OLIVEIRA BARROS	329294003	8	54	62	464
076929	FERNANDO BORALI ANTONIO	434901453	8	54	62	465
070563	RENATO SILVA GUIMARAES	40625479-5	8	54	62	466
070350	ADRIANO SOARES OLIVEIRA	47515095-8	8	54	62	467
060948	JULIANA MATTOS VICENTIM	449487544	8	54	62	468
064041	SEVERINO ROBERTO DE LIMA	234129682	6	56	62	469
066187	FERNANDO LUCAS DE ALMEIDA	402054714	6	56	62	470
073235	PATRIK FERNANDO DE SOUZA MAZUCATTO	44533826-X	6	56	62	471
004363	MARIA FABIA DOTA CARVALHO	46132653X	6	56	62	472
003057	VLATER GERASSI JUNIOR	228669649	4	58	62	473
062181	RONALDO GOMES PEREIRA	10935509	20	40	60	474
077057	WAGNER ROSSI	21314197-8	20	40	60	475
001409	IVONETE APARECIDA FERNANDES VIEIRA	151054538	18	42	60	476
062732	KATIA CARVALHO	43118222X	18	42	60	477
072251	CAROLINA DE CARVALHO PORFIRIO	258758077	16	44	60	478
065504	EDINALDO LUIS DO NASCIMENTO	18030140-8	16	44	60	479
066017	MARCOS JOSE MATIAS	17537900/2	16	44	60	480
067031	CRISTIANE APARECIDA TIRONI	262397468	16	44	60	481
061335	RUY NORBERTO ANDRADE	342587560	16	44	60	482
076573	THAYSA MORALECO FERREIRA	41406243-7	16	44	60	483
063537	JAQUELINE BARBARA DA SILVA	14557880	16	44	60	484
068250	ADALBERTO SILVA BATISTA	18389993	14	46	60	485
074174	RODRIGO BATISTA	291259601	14	46	60	486
062441	ROSEMEIRE FIORI	16944316	14	46	60	487
066594	CARLOS EDUARDO SALERNO	222904409	14	46	60	488
073738	MIRELA CAMPOS DE MORAES DE SOUZA	279962642	14	46	60	489
068068	KARINA HARUE HENMI	280484768	14	46	60	490
000086	AMANDA IHAS RODRIGUES DO PRADO	455818198	14	46	60	491
061639	TATIANE MORENTE PIRES	414183757	14	46	60	492
069675	TATIANE FERRAZ TORRES	347314223	14	46	60	493
070323	FERNANDA SANAE ARAKI YASSUI	43764112-0	14	46	60	494
061645	TIAGO MOREIRA DE OLIVEIRA	348805986	14	46	60	495
001556	THAYS CAROL ALVES FERREIRA	382376043	14	46	60	496
076646	EDMUNDO GARCIA DOS SANTOS JUNIOR	10693156	12	48	60	497
060533	MONA IRENE DA ROCHA	29068924	12	48	60	498
067444	ADOLPHO VIANA BALBINO MOTA	1462155	12	48	60	499
069988	ADRIANA MARIA DA COSTA FERREIRA	301083447	12	48	60	500
070136	TATIANA CALDEIRA LIDELMO	30749056-7	12	48	60	501
066864	LUCIANA FIGUEIREDO TRALIA	351535962	12	48	60	502
071438	ROGERIO BALDINO	440416024	12	48	60	503
064564	ERIKA DO NASCIMENTO SANTOS	40223598-8	12	48	60	504
076462	VINICIUS CRUZ E SILVA	43760709-4	12	48	60	505
066191	PAULA MORENO	349450997	12	48	60	506
075869	MARIA APARECIDA PIMENTA DE OLIVEIRA	50941645-7	10	50	60	507
063925	WALDEMIR DA SILVA	187047406	10	50	60	508
066055	JOSE JOAQUIM PIRES NETO	17818871-2	10	50	60	509
074745	TATIANE ROMERO FERREIRA	43750426-8	10	50	60	510
062431	MAURICIO MASAO HIGA	110238114	10	50	60	511
000146	REGIANE MARIA DE OLIVEIRA	179345394	10	50	60	512
076051	GIANCARLO COSTALONGA	29796285-1	10	50	60	513
071802	EMERSON MENEZES DA COSTA	35259083-X	10	50	60	514
073605	CARINA OLIVEIRA MARQUES	430578222	10	50	60	515
078111	MAYARA ALVES MARTINEZ	430363849	10	50	60	516
064187	LILIAM CRISTINA MOLERO DOS SANTOS	435009205	10	50	60	517
062541	BRUNA FERREIRA DA SILVA	45872935-8	10	50	60	518
065797	KAROL CAROLINA PAZ SOARES DA SILVA	46580211-4	10	50	60	519
000455	WILKER CAMILO FEITOSA	421839715	8	52	60	520
066633	ROSILDA SANTANA VIDAL BROTTO	22908247-6	8	52	60	521
072525	MARCIO LUCIO GOMES DIAS	22090656-7	8	52	60	522
064761	ADRIANA RAMALDES MARTINS	293238868	8	52	60	523
065096	CLARINDA CARAMBATOS	9575498	8	52	60	524
073139	HILDE OSMIRA RODRIGUES	273982904	8	52	60	525
061747	ALEXANDER PETEK COSTA	32881958-X	8	52	60	526
003367	RAFAEL TADEU ORDONHES MESQUITA	284424869	8	52	60	527
069900	THIAGO DE ALMEIDA BRAZIL	28005822-6	8	52	60	528
001015	DENYSE LOURENCO GONZAGA DOMINGOS	458137984	8	52	60	529
063844	ALINY ROCA MONTALVAO	340581037	8	52	60	530
075236	HELIO JOSE LAES JUNIOR	203106520	6	54	60	531
073876	SERGIO DOS PASSOS BONFIM	344961758	6	54	60	532
003958	HILTONI ALBUQUERQUE DINIZ	400242394	6	54	60	533
074988	CAMILA CRISTINO GAROTTI	28295587-2	4	56	60	534
063412	MIREILLE CAROLINE BERNARDINO PIMENTA	428688652	4	56	60	535
062760	GIOVANA RECHE ROSSETTI	222144788	2	58	60	536
078018	ALEX SANDRO CORREIA DE ANDRADE	25980454	20	38	58	537
064234	PRISCILA MARCUCHE MADURO	410177465	20	38	58	538
077905	JHONY FRANK VALERIO CAMANDUCCI	21988371	18	40	58	539
074293	MICHELLY APARECIDA SERVELO	42476884-7	18	40	58	540
073069	JACIR MAXIMIANO	233056993	16	42	58	541
000947	VALDECI DE ANDRADE MEDEIROS SANTOS	16849043	16	42	58	542
000462	FERNANDO CESAR MARTIN	136871380	16	42	58	543
001773	REGIANE DE PAIVA BUENO	293593966	16	42	58	544
063490	MARLON HIDEKI HISATOMI	301678819	16	42	58	545
064026	WINSTON WANDER ALVES PEREIRA	42474545-8	16	42	58	546
078962	TADEU APOLINARIO	111577676	14	44	58	547
071348	ANTONIA LEONOR GACHET SILVA	13752161	14	44	58	548
071423	JOSE CARLOS RIBEIRO	7150645-7	14	44	58	549
002529	ERENILDA DE SOUZA MELO	299368944	14	44	58	550
005019	ANDRESSA CUNHA DE OLIVEIRA	430050963	14	44	58	551
004686	APARECIDA PEREIRA DA COSTA	14266658	14	44	58	552
077834	MAURICIO RODRIGUES DA SILVA	18473478-2	14	44	58	553
004580	MARIA ORNELICE CARNEIRO MAGALHAES	90015678	14	44	58	554
002790	LUIZ CAMPOS DOS SANTOS	134520865	14	44	58	555
075884	ARETUSA LUTTEMBARCK COUTINHO	5979011	14	44	58	556
066388	JULIANA DE ALMEIDA DENIPOTTI	46470514-9	14	44	58	557
003431	ALMIR SOARES	127127689	12	46	58	558
070534	ALAN HENRIQUE ALVES	15719680X	12	46	58	559
062783	EDUARDO LUIS RODRIGUES	029969907-9	12	46	58	560
073669	RENATA ALESSANDRA MARTINONI	34302717-3	12	46	58	561
074632	MAGDA DA SILVA	18054446	12	46	58	562
060916	FABIO BERNARDINO DE SENA	283088679	12	46	58	563
002150	SUMAIA CRISTINA DE OLIVEIRA QUEIROZ	272486656	12	46	58	564
064759	SAMUEL SATILITE	349877506	12	46	58	565
004012	LAURA GRAZIELE BORGES DE ALMEIDA	418681193	12	46	58	566
003460	FABIOLA SALUTI CARDOSO	301281361	12	46	58	567
066447	JADGY BACK	457386691	12	46	58	568
066417	LIVIA MARIA LOPES PERCINOTTI	47825166-X	12	46	58	569
062128	ALESSANDRA BATISTA	228612044	10	48	58	570
062511	LUCILENE BORGHI	11868786-4	10	48	58	571
072866	OSVALDO YUKIO SATO	12379456	10	48	58	572
065329	CRISTINA HELENA GERALDO YAGIMA	177125202	10	48	58	573
067174	ROGERIO KENJI IFA	18862975	10	48	58	574
001655	MARIA DE FATIMA XAVIER	2062997	10	48	58	575
072711	EDUARDO APARECIDO MARTINS	265258765	10	48	58	576
070152	OLINDA YUMIKO MORINISHI	41036617-1	10	48	58	577
064237	ELAINE ALVES XAVIER DA SILVA	35102194-2	10	48	58	578
072427	JOAO CARLOS SOUZA SANTOS	419555808	10	48	58	579
069189	CLAUDIO YUGI ASAKURA	20208810	8	50	58	580
069978	FABIANO RODRIGO PERES	278168103	8	50	58	581
003533	LEANDRO GOYA	30441654-X	8	50	58	582
001179	THAIS HOLANDA DO NASCIMENTO	41848941	8	50	58	583
077762	LUIZ MARCELO DENIS	218853506	8	50	58	584
060626	EDSON CASSIMIRO	22484702-8	8	50	58	585
067787	DANIELA MELO DA SILVA	341064877	8	50	58	586
079222	ELIANE AP.GOMES DE OLIVEIRA	28517742-4	8	50	58	587
076558	ANDERSON SANTOS FERREIRA	424328999	8	50	58	588
003520	JAMILE DE SOUZA NOVAIS	299864868	8	50	58	589
077126	MARCELA DOS SANTOS GARCIA	352520504	8	50	58	590
003195	LUIGI FERDINANDO ANTUNES SCOTUZZI	460022441	8	50	58	591
000178	MARILIA MATTOS BAROSA DOS SANTOS	461387505	8	50	58	592
071449	GILBERTO GEORGE ASSAD	1810269955	6	52	58	593
004821	FRANCISCO EDSON BRITO	352334381	6	52	58	594
075559	THIAGO DOS SANTOS LUCAS	343390899	6	52	58	595
004516	KELLY HITOMI NAKAZAKI	449243047	6	52	58	596
074109	DENIS HENRIQUE DOS SANTOS	357284185	6	52	58	597
001919	VANDERLY ARAUJO MASKIO	266307863	4	54	58	598
072034	MARIA DAS GRACAS PEREIRA MORENO	11074813X	20	36	56	599
064086	EVERALDO DE MOURA	223527907	18	38	56	600
071092	ELISANGELA CRISTINA DA SILVEIRA	32165890-5	18	38	56	601
060194	MARCOS JOSE DE ARAUJO	33590817	18	38	56	602
002570	RENATO ALVES FERREIRA	18378070	16	40	56	603
076067	RITA DE CASSIA ROSA FORTI	244452246	16	40	56	604
000014	ADEMIR PORTEIRO GIMENE	191752198	14	42	56	605
072904	RODRIGO VICENTE DE PAULA	103868782	14	42	56	606
068481	ISABEL CRISTINA GALVAO	168725459	14	42	56	607
076173	MARCELO ROGER SAITO	19881751-4	14	42	56	608
071204	IVONEI SILVEIRA CASADO	37509812-4	14	42	56	609
065832	MARGARETE AUREA PORCEL RODRIGUES	13842922	14	42	56	610
000383	MARCELO BERNAL	189690872	14	42	56	611
003124	EDVALDO PEREIRA DA SILVA FILHO	17715677	14	42	56	612
062771	PAULO LUIS ALVES DE SOUZA	37313945-7	14	42	56	613
077420	MAICON ROBERTO DE CAMPOS	29255497-7	14	42	56	614
060474	LUCIANE CRISTINA JERONYMO	40879595-5	14	42	56	615
071488	NATALIA RIBEIRO LIMA	442934737	14	42	56	616
003273	KEILA AUGUSTA LACERDA DO CARMO	295624474	14	42	56	617
072573	MARILIA MELO ALVES MARTINS	47906104-X	14	42	56	618
076406	EDILAINE FERREIRA DE ARAUJO	20887020	12	44	56	619
003649	VALCIANE ALVES RIBEIRO	344907351	12	44	56	620
003573	MASAMI SUGAWARA	79018312	12	44	56	621
072559	CLAUDENIR LOUVORES	169743408	12	44	56	622
064691	ERIVALDO SANTOS PINTO	22373612	12	44	56	623
004099	MAURICIO BARREIRO FERNANDES	261047474	12	44	56	624
062727	DIEGO VIANA LEAO	32930300-4	12	44	56	625
067873	VANESSA MITSUE COGA	43262286X	12	44	56	626
002494	MAX GONCALVES DOS SANTOS	433792310	12	44	56	627
077732	FERNANDA GUSCINSKIS DE FRANCA SOUZA	350337202	12	44	56	628
063599	DOUGLAS DE ANDRADE ALVES	41155480-3	12	44	56	629
070029	BRUNO ALBERTINI RODRIGUES	32930373-9	12	44	56	630
078129	FABIO TOSHIKAZU ARAKI	19249416-8	10	46	56	631
075421	ANA PAULA CHAVES ANDRE	29798673-9	10	46	56	632
001399	EDNA GOMES DIAS	226294651	10	46	56	633
072535	ADRIANA TAKEMI SHINTANI	227400902	10	46	56	634
071386	SERGIO FIRMINO SANTOS	263800040	10	46	56	635
000736	ROMULO MACEDO DE ARAUJO	1150802871	10	46	56	636
070046	MARCIA MASSUIA RAMOS	402676671	10	46	56	637
066885	GISLEINE TAVARES GISTO	422318620	10	46	56	638
004314	JESSICA PADRAO BOTTEON	408964133	10	46	56	639
063177	MONIQUE LAIS MARTIN BIANCO	33081044-3	10	46	56	640
077769	MARILENE BORTOLAMI CORNAGLIA	13996002	8	48	56	641
065254	DENISE DE CASSIA SANTOS RODRIGUES	20472736	8	48	56	642
003271	SILMARA APARECIDA DE ARAUJO	205415350	8	48	56	643
063670	CELIA MARIA COSTA	329891364	8	48	56	644
076326	HIROMI MARIA DA GLORIA INOUE	5142848	8	48	56	645
066458	NIVALDO RIZATTI SILVA	021671722-X	8	48	56	646
063706	FERNANDA V. G. DE AR. BRITO	24926341-5	8	48	56	647
001781	GUACIRA CRISTINA NASCIMENTO	297994852	8	48	56	648
063972	GLAUBIA TIOSSO FORMIGONI	306657934	8	48	56	649
077175	PAULA VANESSA NUNES	30656841-X	8	48	56	650
063251	CLEIDE SOUZA DE OLIVEIRA	301552745	8	48	56	651
071008	LETICIA CARDOSO DA SILVA	41803363-8	8	48	56	652
077805	MAIRA GOUVEIA DA SILVA	45819802-X	8	48	56	653
063655	MARINA KARATO	24870739-5	6	50	56	654
063953	VALTER ALVES DE FREITAS	292123437	6	50	56	655
001088	PATRICIA TEIXEIRA DE OLIVEIRA	452212510	6	50	56	656
060625	RONALDO FERNANDES VIEIRA	343139923	6	50	56	657
065227	RENATA DOS SANTOS ROQUE	405644292	6	50	56	658
064527	DAIANA APARECIDA BALDI DA SILVA	41181258-0	6	50	56	659
060951	CARLA OLIVEIRA RODRIGUEZ	46042970X	6	50	56	660
075927	GERALDO DOS REIS LIMA	M3911870	4	52	56	661
073484	ALINE DONADIO DOS SANTOS	273461217	4	52	56	662
062959	KATIA YUKARI TAKANO	44293442-7	4	52	56	663
002831	SUSELI MARIA DA SILVA SIQUEIRA	171778108	16	38	54	664
077795	MARILDA APARECIDA DE MORAES VERGEL	9888745-2	16	38	54	665
074048	IARA AVANCINI DOMENI	42366026-3	16	38	54	666
069866	PRISCILA RODRIGUES DA SILVA	27224925-7	14	40	54	667
004534	RICARDO BARIONI LEME DE SOUZA	34964088	14	40	54	668
067346	THAIS FIRMANI PASQUARELI	249453691	14	40	54	669
062884	MARTA REIS BARBOZA	325487881	14	40	54	670
065609	CAROLINA ALVES SALVADOR	323523328	14	40	54	671
062494	REGINALDO ZACARIAS DE JESUS	42486892-1	14	40	54	672
063950	MARILIA LIMA GARCIA	44343539-X	14	40	54	673
073247	ELOISA DE JESUS MATOS	24741491-8	12	42	54	674
063388	EDILAINE ORTEGA GUERRERO ROBLES	155592622	12	42	54	675
002825	SUELI GARBULHO FUENTES	167128668	12	42	54	676
078185	CARLOS EDUARDO BARBOSA	219309267	12	42	54	677
075848	HERNANI VIEIRA VENANCIO	30059121-4	12	42	54	678
078984	TATIANA DA SILVA ROCHA	220470017	12	42	54	679
068143	CIBELE BORGUINI RODRIGUES	029071915-X	12	42	54	680
072401	JOYCE ANSELMO GARCIA	33890468-2	12	42	54	681
074298	MICHELE LOPES DOS SANTOS	35112691-0	12	42	54	682
002557	DANIEL MION DE OLIVEIRA	333019143	12	42	54	683
068424	GLAUCE APARECIDA DE LIMA FARIA	34496808X	12	42	54	684
004988	ANDREZA GALHARDO	40206723X	12	42	54	685
063452	MARY ELLEN BARRANCO DE SOUSA COELHO	341286953	12	42	54	686
068205	CAMILA SOUZA CORDEIRO	24377728-0	12	42	54	687
067481	MICHELE ALINE VICTOR DE JESUS	44212600-1	12	42	54	688
068878	REVERSON PEREIRA ARAUJO	37666084-3	12	42	54	689
060907	ALAN MICHEL CARDOSO ROSA	449245081	12	42	54	690
071129	MARCELO MARIANO DA SILVA	21464300-1	10	44	54	691
072356	MARIA DE FATIMA BONFIM DE SOUZA	7114324-5	10	44	54	692
065313	FERNANDA DE JESUS SIMO OLIVEIRA	28859211-6	10	44	54	693
068551	JANETE OLIVEIRA DA SILVA	23609559	10	44	54	694
062988	ADRIANA LOPES DOS SANTOS	258991598	10	44	54	695
061895	GISELE BISAN	281016872	10	44	54	696
079264	MARCIA GUIRAU NEGRINI	284183696	10	44	54	697
066626	ANDRE EUZEBIO BEZERRA	33516614-3	10	44	54	698
063659	KELLY CASSIANE GOMES	40642920-0	10	44	54	699
004495	NADIS CRISTINA CAMARA PAGELS BERALDO	34182602	10	44	54	700
077082	RAPHAEL FRANCISCO PEREIRA SILVA	34572947X	10	44	54	701
071313	ERICA SELLINI TROVA	41420541-8	10	44	54	702
078624	MARCO ANTONIO PEREIRA DE OLIVEIRA	35097002-6	10	44	54	703
003603	ROSANA SAYURI YAMADA	411363906	10	44	54	704
070942	FABIO MIRANDA RAMOS	14063581	10	44	54	705
062856	CRISLENE AP. FERREIRA BORGES PEREIRA	18990075-1	8	46	54	706
067698	KATIA SANCHES PARRA	230277433	8	46	54	707
062842	MARLEIDE OLIVEIRA RODRIGUES	24419524-9	8	46	54	708
078434	REGINA IANAGUI NAKASHIMA	243802067	8	46	54	709
000891	LUIZ CARLOS DE CAMPOS	256195845	8	46	54	710
001987	APARECIDA MIYOKO NAKAYA	109769995	8	46	54	711
062083	ELISABETE MASSAE TANAKA	18704438-7	8	46	54	712
066585	ROGERIO RODRIGUES DA SILVA	225157755	8	46	54	713
004798	EVERTON AVELINO DA SILVA	280052959	8	46	54	714
002310	VALDINETE DE ARAUJO SOUSA	2176877	8	46	54	715
002367	ADALBERTO FERREIRA DE LIMA SOUZA	325127074	8	46	54	716
060485	ADRIANA FARIA RUY	333874225	8	46	54	717
074733	JUCIMARA ALINE DA SILVA	429926108	8	46	54	718
063803	CAMILA PINHEIRO CONSANI	459729214	8	46	54	719
073867	LARISSA DE OLIVEIRA	44854111-7	8	46	54	720
061777	CAMILA MARIA REDONDO	34230212-7	8	46	54	721
000782	GUILHERME VIEIRA HONORATO	354787184	8	46	54	722
063103	SANDRA CORDEIRO MOTA MARIANNO	263170883	6	48	54	723
077462	MARCIA GOMES DE SOUZA	42998248-3	6	48	54	724
066767	CARLOS ALBERTO MAGALHAES	223593187	4	50	54	725
060781	JEFERSON DE FREITAS FRANCISCHINI	16662656	4	50	54	726
078783	SIMONE RUAS CHAVES	416134245	4	50	54	727
000314	CAMILA CACULA BATISTA	323343557	4	50	54	728
074073	CAMILA PIMENTEL OLIVEIRA DA SILVA	45059800-7	4	50	54	729
065427	CIBELLE CONSTANTINO DA SILVA BARROS	35511007-6	16	36	52	730
070908	RANIELLE GLAUBER RODRIGUES CAIRES	509166477	16	36	52	731
065824	SANDRO VARJAO NASCIMENTO	293485938	14	38	52	732
004037	MAGDA CECILIA MONTIBELLER	195585288	14	38	52	733
003946	CAROLINA FORMENTI MONTEIRO	321680881	14	38	52	734
003441	EDNEY SALES FERREIRA	334875754	14	38	52	735
075009	LEANDRO CESAR DO NASCIMENTO SILVA	32348440-2	14	38	52	736
077954	JAQUELINE ALVES RAMOS	44210392X	14	38	52	737
072290	RAQUEL PRATES MOREIRA	438511578	14	38	52	738
073229	JOAO CARLOS RUFINO DA SILVA	40930820-1	14	38	52	739
077738	JUDITE RODRIGUES NASCIMENTO	186406381	12	40	52	740
065408	ERMELINDA FIDELE CORREIA	14803990-X	12	40	52	741
061562	ROBERTO TAKARABE	14010668-6	12	40	52	742
072968	SHIRLEY ILMA MOREIRA PEREIRA	23832774-7	12	40	52	743
062542	SHEILA PEREIRA VIEIRA	403345467	12	40	52	744
075040	ELISANGELA NUNES DE ARAUJO BARROS	305168885	12	40	52	745
064199	LUCIANA DE FREITAS SOARES	410426842	12	40	52	746
070084	GABRIELA DANIELE DE CARVALHO	43669375-6	12	40	52	747
001611	FRANCISCA SINARA SINDEAUX	20050210265712	40	52	748	
004120	GUSTAVO KAWAKAMI	449671070	12	40	52	749
001376	SIMONE TRINDADE DE OLIVEIRA	266321215	10	42	52	750
001393	MARLI DE CASTRO SOUZA	284616126	10	42	52	751
076294	MICHELLE GIOVANINI	27810418-6	10	42	52	752
069232	VALDINEI DA SILVA NUNES	272706863	10	42	52	753
062590

070319	JESIMIEL DA PAZ VIEIRA	197850145	14	36	50	784
073159	ELIANE ANTUNES BORGES GARCIA	27019505-1	14	36	50	785
004427	SUIANE LOPES DE SOUSA	2613777	14	36	50	786
001115	JANIRA FATIMA DA SILVA	144933032	14	36	50	787
076833	SONIA MONTEIRO DE ARAUJO	9324458-7	12	38	50	788
078757	SHIRLEI PEREIRA COELHO	21273387	12	38	50	789
003068	SIMONE CRISTINA GASPAR PROGETTI	220221741	12	38	50	790
069007	ANA ALICE TIMOTEO DA SILVA	27262211-4	12	38	50	791
072372	HISMENIA BEZERRA DOS SANTOS	1719233	12	38	50	792
071501	MONISE BOZER MARTINS	29361682-6	12	38	50	793
063983	LIENE PEREIRA VIDAL	294479995	12	38	50	794
071565	EWERTON OLIVEIRA MEDEIROS	33867533-4	12	38	50	795
063636	CLAUDIA MOREIRA OLIVEIRA SILVA	233242594	10	40	50	796
061855	MONICA RAQUEL GOUVEIA	268118656	10	40	50	797
001999	JORGE PAULO DE ALMEIDA	19801275	10	40	50	798
073674	GUSTAVO PESSOA OLIVEIRA	29799605-8	10	40	50	799
004304	SOLANGE APARECIDA ROLDAO GEA	16713278	10	40	50	800
078862	IVETE NICODEMOS DA SILVA SOUZA	189898720	10	40	50	801
076391	VIVIANE GIAGIO	21158757-8	10	40	50	802
075016	ELISANGELA SODRE SOBRAL	307456961	10	40	50	803
069417	HALINA IVY POMARINO VARGAS	42670020-X	10	40	50	804
069364	LUANA PAULA GOBI QUEIROZ SANTANA	327062605	10	40	50	805
062874	BRUNO MUNIS JUNGER	253475715	10	40	50	806
001055	JOAQUIM CANDIDO NETO	463640925	10	40	50	807
003907	ROBERVAL GIACOMINI	44684514	8	42	50	808
061221	CHIHALU MARIO KUWAHARA	3472327	8	42	50	809
067731	NARA GOMES RIBEIRO FERREIRA	1169700990	8	42	50	810
065725	ELIANA HELENA DE LIMA	13640314	8	42	50	811
001209	MARCIO GABRIEL	18886124	8	42	50	812
070059	EDNA MOREIRA SZITKOWSKI KRAML VIANA	41461598-0	8	42	50	813
069490	GUTEMBERGUE LIMA DA SILVA	20386705-1	8	42	50	814
075806	PRISCILA ARAUJO DA SILVA	346112163	8	42	50	815
002539	ANTONIO GLEISON MARTINS DOS SANTOS	2831267X	8	42	50	816
071414	PRISCILA SABINO ESTEVAM GALVAO	346522845	8	42	50	817
078006	VIVIAN MAYUMI MORITA	44243257-4	8	42	50	818
000784	ISAQUE RODRIGUES MARTINS	447726213	8	42	50	819
073797	REGIANE VALADARES FERREIRA	345346361	6	44	50	820
001436	SABRINA MARQUES SILVA	423268582	6	44	50	821
061318	ADRIANA GALLON AMARAL	19303481-5	6	44	50	822
003016	GIULIANO PAVAN FRANCO	294418313	6	44	50	823
076843	ERIKA NUNES FERNANDES	353815639	6	44	50	824
000692	ANDERSON NASCIMENTO DE FREITAS	300607295	6	44	50	825
078756	BRUNO ANDRADE MESQUITA	33371209-2	6	44	50	826
004305	CECILIA LEONCIO DE RAMOS	422704027	6	44	50	827
073501	ELIETE CRISTIANE SANTOS	35239216-2	6	44	50	828
076225	EDILENE MAGALHAES SARAIVA DE OLIVEIRA	354775467	4	46	50	829
067860	GIORGIA DANIZ RICCIARDI	353349793	4	46	50	830
003631	EQUILIANE DE SOUZA ARAUJO	463119009	4	46	50	831

RESULTADO FINAL EM ORDEM DE CLASSIFICAÇÃO DOS CANDIDATOS PORTADORES DE DEFICIÊNCIA: A01 - AGENTE CONTÁBIL I

INSCR.	NOME	RG	CE	CB	PONT	CLAS
003342	FLAVIA ROBERTA SOARES ALVES	307345130	12	70	82	1
073564	DANIEL LAGO BENITZ	435550202	18	58	76	2
063017	SILMARA DE ALMEIDA OLIVEIRA	342549443	20	46	66	3
064759	SAMUEL SATILITE	349877506	12	46	58	4
060194	MARCOS JOSE DE ARAUJO	33590817	18	38	56	5
061596	MAURICIO LUIZ CARLOS	283333649	8	44	52	6

GABARITO DA PROVA OBJETIVA

A01 – AGENTE CONTÁBIL I

Conhecimentos Específicos (CE)

01	02	03	04	05	06	07	08	09	10
C	C	A	C	A	B	D	B	B	A

11	12	13	14	15
B	A	B	A	C

Conhecimentos Básicos (CB)

16	17	18	19	20	21	22	23	24	25
C	C	D	A	B	C	D	A	A	D

26	27	28	29	30	31	32	33	34	35
C	A	C	B	C	B	A	B	C	C

36	37	38	39	40	41	42	43	44	45
B	A	B	D	A	C	C	A	C	A

46	47	48	49	50
C	D	A	C	C

RESULTADO FINAL EM ORDEM DE CLASSIFICAÇÃO C03 - ANALISTA DE CULTURA

INSCR.	NOME	RG	CE	CB	PONT	CLAS
078406	PEDRO HENRIQUE PINTO SERRA	26475236-3	54	42	96	1
077709	SANDRA REGINA DA SILVA PEIXOTO	21436207-3	58	36	94	2
000390	CAMILA ROSA DA SILVA	30059276-0	54	40	94	3
060164	MARILIA CHEID MARQUES	5477777-X	38	56	94	4
063864	KEDLEY CORREA DE MORAES	28052538-2	56	36	92	5
061382	RODRIGO LUIS SOUZA MELO	34730225-7	56	36	92	6
060696	CLAUDIA MARTINI FERRARI	20027269	54	38	92	7
063733	DANIELA SZOT GOLEBSKI	323528284	38	54	92	8
000440	MARIAN LARISSA AMORIM PESSOTO	439997288	38	54	92	9
061467	MARCOS ANTONIO DO AMARAL LUCENA	144966736	36	56	92	10
066606	JULIANA LAZZURI PEZZOLO	294999802	36	56	92	11
067895	ANA TERESA ALBANO CURY	21111683X	54	36	90	12
067078	DANILO NICOLAIDIS PINTO	28499206-9	54	36	90	13
073704	FERNANDO SEPE	266009682	54	36	90	14
065159	DIMITRI RIBEIRO BENTO MOREIRA	280046650	52	38	90	15
063934	HELENA DE ABREU LOPES	44096427-1	52	38	90	16
064541	ROBERTO RAMOS	17237817-5	50	40	90	17
070331	RAFAEL PEREIRA FRANCO DE SOUZA	11305526	60	28	88	18
072389	LISIANE CONCEICAO DA COSTA LEITE	250512725	56	32	88	19
072331	CRISTIANO RODRIGUES DA SILVA	MG11840151	56	32	88	20
067968	MIRIA MENEZES DOS SANTOS	421712697	54	34	88	21
074661	LUCAS FERREIRA DE ANDRADE	8674458-9	52	36	88	22
077927	JOAO ALEX COSTA CARNEIRO	39337045-8	52	36	88	23
000382	RAFAEL RODRIGUES	278639070	50	38	88	24
065441	MARIA LYGIA DE CASTRO BARROT	4462963	50	38	88	25
002241	VANIA FERREIRA NEVES	233312018	50	38	88	26
001226	ALUISIO SOARES DA SILVA JUNIOR	30746636X	50	38	88	27
004246	FERNANDO DE SOUZA PEREIRA DA SILVA	280055067	50	38	88	28
070980	MAYRA CAPELOSA PERES	42749465-5	50	38	88	29
075645	MARCIA CRISTINA DE FARIA	22231200	52	34	86	30
064680	ADILSON MATOS THIEGHI	28687989-X	52	34	86	31
069960	SORAYA CRISTINA VALTO BRAZ	21514837X	52	34	86	32
060708	KATIUSCIA PEREIRA SANTOS	42550413X	52	34	86	33
071180	EZEQUIEL DE OLIVEIRA PEREIRA	18379218-X	50	36	86	34
066983	LAERCIO COSTA NUNES	183784315	50	36	86	35
002668	ANA CELIA MARTINS NOGUEIRA	193590931	50	36	86	36
068840	JEFFERSON CARVALHO DOS SANTOS	276675034	50	36	86	37
003938	RODRIGO DIAS COELHO	233302335	50	36	86	38
061088	SERGIO SALOMAO DE SENA	29448154-0	50	36	86	39
061332	STEFANIE MARIA PASCOAL	29733505-4	50	36	86	40
066267	MARIA REGINA DE SILOS NAKAMURA	15142765-3	48	38	86	41
077520	THIAGO JOSE DIOGO ALVES OLIVEIRA	306721818	48	38	86	42
064522	AMANDA SIGGELKOW LINHARES	297895850	54	30	84	43
070514	BIANCA RIBEIRO MANFRINI	32513739-0	52	32	84	44
001260	CLAUDIA LEONE	169960626	50	34	84	45
060378	ANTONIO SPIRANDELI JUNIOR	282306249	50	34	84	46
067096	DANIELLE MALDONADO	9078808161	50	34	84	47
064256	EDIVALDO MOURA SOUSA	183769703	48	36	84	48
062046	KARINA ADELLE BAZAN DE ALMEIDA	30596966-3	48	36	84	49
060873	CLAUDIA GERMANO BULLE	18149048	48	36	84	50
068584	MARIO CESAR GIROLDO VALERIO	233239467	46	38	84	51
003356	MARIA TEREZINHA MORAIS ARAUJO NAVAIS	273982102	46	38	84	52
067671	DEISE OTI	24445759-1	46	38	84	53
073429	BEATRIZ DEL GROSSI FERREIRA	35059451X	46	38	84	54
002644	ARTUR NOVAK JUNIOR	204764798	44	40	84	55
074468	ADILSON RAMOS DE LIMA	19173784-7	54	28	82	56
071177	MARCELO HELENO DE OLIVEIRA	41268180-8	54	28	82	57
074469	GERALDO ALVES DE CARVALHO	219298658	52	30	82	58
062368	CELIA REGINA MATTOSO DE OLIVEIRA	5522343-6	52	30	82	59
003628	MARDILENE DAMAZIA DA COSTA	117547414	52	30	82	60
068892	ELZA VIEIRA DE JESUS	19631872-5	48	34	82	61
000906	RAPHAEL SANTOS RODRIGUES	174594938	48	34	82	62
069884	MAYRA TIEMI YONASHIRO SAITO	32939273-6	48	34	82	63
072190	RAFAEL SAAD FERNANDEZ	321164738	48	34	82	64
063192	VERONICA REIS CRISTO	327681275	48	34	82	65
060249	OTAVIO AUGUSTO ZANIN DELEVEDOVE	32688782-9	46	36	82	66
068400	DEBORA FORMENTI	41295857-0	46	36	82	67
004345	ROSELI ANTONIETA FERNANDES	156323655	30	52	82	68
069132	ELAINE CRISTINA FERRAO	13601690-X	54	26	80	69
066875	LAERCIO ROMERO	6375035	52	28	80	70
062591	PAULA TELLES DE MENEZES FARO	306372605	52	28	80	71
060814	MIRIAM CUCHIARO	019749467-5	50	30	80	72
077924	GISELI APARECIDA GOBBO	179590741	50	30	80	73
067224	SILVANA PAES BERNARDO	17111128	48	32	80	74
061871	ELISABETE RODRIGUES LIMEIRA	8599404-2	48	32	80	75
003098	MARISTELA SANCHES BIZARRO	214781124	48	32	80	76
001674	JUSSARA PEREIRA MONTEIRO DE ARAUJO	29509896X	48	32	80	77
000492	ALISON SOUZA HERNANDEZ	320752707	48	32	80	78
060282	FLAVIA BIERRENBACH BLANDY	212419390	46	34	80	79
067271	CHRISTIAN TADEU GILIOTI	30439418-X	46	34	80	80
074493	THAIS JAMYLE PINHEIRO DIONISIO	437115276	46	34	80	81
060266	PAULO AUGUSTO SOARES	154816383	44	36	80	82
068967	VERA MARCIA DE MENDONCA	9002635	44	36	80	83
062489	MARIA LUIZA TEGON SAEZ	222676991	44	36	80	84
003931	CLEIDE LIMA DA SILVA	294939647	44	36	80	85
078816	RAFAEL PESSOLATO MARCHESIN	336166436	44	36	80	86
076356	JOSE WILSON DE SOUZA	177175527	42	38	80	87
073443	RONIE FABRICIO CAMPOS COSTA	245376707	42	38	80	88
004556	CRISTIANO FIDENCIO DE MOURA	286277888	42	38	80	89
073537	LIGIA HELENA FERREIRA ZAMARO	431088299	40	40	80	90
064540	EMILIA MARIA DE OLIVEIRA BERTI	22347796-5	50	28	78	91
004341	ANA ROSA COSTA	79577659	50	28	78	92
000559	ROSELI RZEPIAN FIORETTI FERNANDES	15492765	48	30	78	93
071145	MARGARIDA MARIA MASCARENHAS NOGUEIRA	4534144	48	30	78	94
064175	CINTIA CASSIA FONSECA	293704715	48	30	78	95
061516	CHIMENIA BERNARDELLI REBOUCAS	326267256	48	30	78	96
067011	JOSE CARLOS ROGER PINHEIRO	33689110-6	46	32	78	97
065708	EMERSON PAULINO	237684858	46	32	78	98
070673	RENATO ALENCAR DOTTA	24478394-09	46	32	78	99
060175	RENATO ALMADA ALONSO	275594105	46	32	78	100
003539	FABIO GONGORA FREIRE	262612136	46	32	78	101
065383	ADRIANA SIMONATO ROSSI	29438520-4	46	32	78	102
002195	LIVIA LARA DA CRUZ	258953238	46	32	78	103
068617	ELIANA YIN	33370196-3	46	32	78	104
062454	ADRIANA SOARES	287677679	46	32	78	105
063646	DEBORA FERNANDES CARDOSO	335546900	46	32	78	106
060125	ADELINE FERNANDES FERREIRA	267250940	44	34	78	107
070895	FRANCISCO DA SILVA	14166618	44	34	78	108
072136	SORAIA CIOLFI FERREIRA PIRINELLI	189685384	44	34	78	109
069761	ALEXANDRE NOGUEIRA PAIXAO	23323797-5	44	34	78	110
074099	SIMONE KEIKO KOTA	23760933-2	44	34	78	111
062597	SANDRA APARECIDA DE OLIVEIRA	35667969-X	44	34	78	112
063869	PAMELA SANTANA SOARES	340986906	44	34	78	113
066572	CRISTIANO MAITAN COIMBRA	258412586	42	36	78	114
070356	ZOICA ANDRADE CALDEIRA	25769186-8	42	36	78	115
002924	FRANCISCO DEMONES DOS SANTOS	300296769	40	38	78	116
066239	DALMIR RIBEIRO LIMA	34829947-3	50	26	76	117
070388	PAULO ALBERTO ARROYO FLORES	19204539-8	48	28	76	118
077373	LUIZ EDUARDO DE OLIVEIRA SILVA	233874392	48	28	76	119
066283	RAFAEL SILVESTRE DE MORAES	33299984-1	48	28	76	120
073301	REGIANE SPADA DE FARIA RIBEIRO	12906775	46	30	76	121
078553	CINTIA MIDORI TABA NICOLETI	294604650	46	30	76	122
067839	THIAGO BOENO PESSOA RAMOS	32716544-3	46	30	76	123
000094	NATACHA MARCATTO KUSSANO	291450854	46	30	76	124
002947	BRUNO RENATO LACERDA	32739691X	46	30	76	125
073113	FERNANDA AFFONSO DA SILVA	40030909-9	46	30	76	126
066431	LUANA GONCALVES VIERA DA SILVA	35261839-5	46	30	76	127
069447	VERA LUCIA CLARINDO GASPAR	277315360	44	32	76	128
004408	DEBORA MONTEIRO DOS REIS	289556806	44	32	76	129
077200	EDUARDO ALVES MORAIS	32746448-3	44	32	76	130
073246	RODNEI TEIXEIRA CORSINI	42877097-6	44	32	76	131
075611	SANDRA MARTELLINI	5295462-5	42	34	76	132
068588	LUIZ HIDEO SAGA	17592249	42	34	76	133
000499	ELAINE DENISE MIETO CAMILO	111177558	42	34	76	134
078968	ALEX KLEBERSON HONORIO	38588807-7	42	34	76	135
078175	ANA PAULA LEIBRUDER	257044838	42	34	76	136
001010	GISELE REGINA DALARTE	300720348	42	34	76	137
062828	MARCIA DE OLIVEIRA LUPIA	34811644	42	34	76	138
068598	ALINE AMORIM CAVALCANTE	36958696-7	42	34	76	139
062736	IGOR RANGEL DE ANDRADE	413331210	42	34	76	140
066978	CYNTHIA PETNYS	20123626-6	40	36	76	141
000023	PAULO VINICIUS BRAGHETTO	251040197	40	36	76	142
074507	JEAN DE OLIVEIRA FERREIRA	23361770-X	38	38	76	143
064015	MARCOS GOMES AMORIM	27315645-7	38	38	76	144
076540	CINTIA BISCONSIN FERRERO	246813453	38	38	76	145
068287	ALEXANDRE DA SILVA CARVALHO	280484628	38	38	76	146
074775	KATIA LIKA FUJIYAMA	30515284-1	38	38	76	147
063866	RENATO DA SILVA CORREA	34395988-4	36	40	76	148
077256	FLAVIA PATRICIA DE GUSMAO MELO	284620737	54	20	74	149
069452	JENIFFER DA SILVA FRANCO	325209753	50	24	74	150
064883	NAMUR MATOS ROCHA	244749358	48	26	74	151
062606	NILO MATTOS DE ALMEIDA	17176588-6	44	30	74	152
075539	CICERO CLAUDIO PEREIRA CURVELO	34566080-8	44	30	74	153
001478	MICHELE ESTEFANIA PENTEADO	428990010	44	30	74	154
060890	BRUNA ALVES LENTE	34287690-9	44	30	74	155
077119	JOAO BATISTA PIRES	15975453	42	32	74	156
072049	ELCIO DA RIVA MOURA	22793217-1	42	32	74	157
063906	ELISABETE PEREIRA	12725798	42	32	74	158
078465	AMAURI ALVES DA SILVA JUNIOR	1672601	42	32	74	159
069708	RITA DE CASSIA ALMEIDA BRAGA	26294432-7	42	32	74	160
074251	MARCELLA DOS SANTOS ABREU	330262683	42	32	74	161
003701	BRUNO NOVAES ARAUJO	406610939	42	32	74	162
004252	TIAGO FRANCO MARQUES	281527623	42	32	74	163
064852	MARIANA ZANESKI BAGLIOTTI	437665598	42	32	74	164
070428	BRUNO PIATTO CURTO	33040140-3	42	32	74	165
071474	KATY MOMOLO VIDAL	04989729-1	40	34	74	166
001315	ELISABETE FERREIRA MACHADO	168905851	40	34	74	167
061083	SANDRA VICENTE MONTEIRO	200378272	40	34	74	168
061904	ANA CARLA LUIZ	080705817	40	34	74	169
072607	MONICA DOS SANTOS	335278796	40	34	74	170
060968	EDMILSON DE BRITO	427814637	40	34	74	171
066878	TASSIA NASCIMENTO RODRIGUES	29798198-5	40	34	74	172
072042	DANIELA MAIA DINIZ	28729349-X	38	36	74	173
001259	MARCELO FRANCISCO JOSE	152753667	38	36	74	174
002952	CRISTIANE LAYHER TAKEDA KUZNETSOV	136383099	38	36	74	175
078303	HAROLDO HEVERTON SOUZA DE ARRUDA	28061860-8	38	36	74	176
078383	ALEXANDRE PERIN DA PAZ	298007332	38	36	74	177
065920	JULIANA YUKIKO AKISAWA DA SILVA	32550961-X	38	36	74	178
064271	PRISCILA ALENCAR DA SILVA	34518780-5	38	36	74	179
069212	IZABEL CRISTINA AMARAL PINTO	28931392-2	38	36	74	180
000956	MARIA DE FATIMA COUTINHO DIAS	80432116	36	38	74	181
068726	ELAINE CUENCAS SANTOS	7909564-1	34	40	74	182
076790	CARLOS FABIANO DA SILVA	10101095-3	18	56	74	183
064533	RENATA LEANDRO BONIOL	306536079	48	24	72	184
062908	RENATA DO NASCIMENTO	281459605	46	26	72	185
003182	LUCELIA BORGES PARDIM	1171278250	44	28	72	186
062402	ANDRE LUIS VIEIRA DA ROCHA	40829843-1	44	28	72	187
060204	ANDERSON CAVALHEIRO DE SOUTO	280342676	44	28	72	188
069419	EVELYN ARIANE LAURO	325142920	44	28	72	189
004694	EDIVAN HENRIQUE NUNES	207511068	42	30	72	190
066466	WILSON AGNALDO HORVATH	291856263	42	30	72	191
074445	ANA PAULA PALMEZANO	26164336-8	42	30	72	192
064791	ALAN BARROS DOS SANTOS	331622154	42	30	72	193
000863	ARIADNE DA SILVA LIBERATO	216294642	40	32	72	194
065467	SOLANGE RAFAEL TIMOTEO	18311231	40	32	72	195
068668	SANDRA MARIA MONTE DOS SANTOS	28289540-1	40	32	72	196
071084	RAFAEL PENTEADO BATTESINI CARRETERO	44353946-7	40	32	72	197
064164	ANGELINA DEMARCHI NUNES	409410056	40	32	72	198
076910	LAILA KLAIR ARAUJO PIFANO	MG12777716	40	32	72	199
066333	ELIANA MAGALHAES FAGUNDES DIAS	0296221317	38	34	72	200
070313	LUCIANA VILLANI DAS NEVES	19747667-3	38	34	72	201
074812	DEBORA ALVES MOREIRA	21770594	38	34	72	202
077255	NEMIAS CORDEIRO DE ALBUQUERQUE	17176006-2	38	34	72	203
073502	MARCELO CORREIA COSTA	19266188-7	38	34	72	204
068912	ADRIANA CRYSTINA TEIXEIRA SOARES	250494851	38	34	72	205
078228	ALEXANDRE ELIAS DA SILVA	106940588	38	34	72	206
065740	CLAUDIA PEREIRA GONCALVES	23764444-7	38	34	72	207
066835	FABIO RODRIGUES LEMES	32216126-5	38	34	72	208
063245	JUSSARA BRITO DE SOUZA	340155905	38	34	72	209
073357	NIVIA DOS SANTOS PRADO	43292468-1	38	34	72	210
076358	GISELE MOREIRA VEIGA	85838571	38	34	72	211
065901	IVANI NOVAIS DE SOUZA SILVA	24356352-8	36	36	72	212
069889	EZER MAIRA DE MORAIS PACITTI BEVILAQUA	2992147-8	36	36	72	213
063321	VALERIANA COCA VALENCA	16704968-9	36	36	72	214
000057	SAMARA RODRIGUES DE ATAIDE	100741529	36	36	72	215
062323	SHELY CAYETANO	2759018	36	36	72	216
069863	VIVIANE LUCY DE CASTRO LOPES	29414047-05	36	36	72	217
067511	SAMANTHA DAYANE OSHIRO	306617493	36	36	72	218
065798	MANOEL MONTEIRO NETO	33085066-0	36	36	72	219
063509	CAMILA SELARIN	297996599	36	36	72	220
069834	ELIANA VAL NOGUEIRA DA CRUZ	4392060-3	34	38	72	221
069975	EDINA PINHEIRO FLURY	12219208-4	34	38	72	222
066976	ELIANE NADEJDA PINCOV	26478767-5	34	38	72	223
072741	FABIO LOPES GOMES	28636281-8	46	24	70	224
079044	MYRIAN PEREIRA CORREA REZENDE	389961540	44	26	70	225
000970	VALDIRENE MARIA DE MORAIS RADAELLI	194474252	44	26	70	226
076808	FABIANE ALTEA NUNES	303394420	44	26	70	227
004665	OSMAR BICUDO	4540736	42	28	70	228
060428	ANGELA APARECIDA RIBEIRO	10284690	42	28	70	229
076820	LISSA KAWASHIMA	023102546-4	42	28	70	230
003916	ANA PAULA GALLI GONCALVES	212448602	42	28	70	231
003897	CASSIA APARECIDA CANUTO DA SILVA	282250098	42	28	70	232
068354	MARILSA APARECIDA FOSTER KIMIZUKA	7203065	40	30	70	233
073126	NILZA APARECIDA RIBEIRO LOPES	14767578-9	40	30	70	234
064584	ANDREI FILIPE ABRANCHES	21742121-0	40	30	70	235
069374	GUILHERME DE CARVALHO ALVES GABRIEL	338079348	40	30	70	236
072143	RINALDO DE ALMEIDA SILVA	5005504	38	32	70	237
072465	RAQUEL RIBEIRO	169429829	38	32	70	238
073374	PAULO CASSIO VENTURA	19148945	38	32	70	239
071025	JOSE EDSON DA SILVA DINIZ	244124243	38	32	70	240
078556	ANTONIO DE PADUA DOMINGUES	24874363-6	38	32	70	241
071637	THAIS MARIA RODRIGUES RANGEL	22384957-1	38	32	70	242
000859	VIVIANE YONAMINE	329642583	38	32	70	243
068054	FERNANDO DE PAULA CRUZ	44730754X	38	32	70	244
064074	RENATA CRISTINA PINHEIRO SALES	330345114	38	32	70	245
071111	MARIANA DO AMARAL MELLO	273200422	38	32	70	246
075835	KARINA MANFREDINI	44927114-6	38	32	70	247
076846	GUILHERME H. LINBERGER DOS ANJOS	34606708X	38	32	70	248
004945	IARA REGINA ALVES REBEQUE MODOLO	13709954X	36	34	70	249
068676	GREISSY REZENDE DA SILVA	182142115	36	34	70	250
060961	MARIUSA BIAGE DO CARMO	189649720	36	34	70	251
065678	JULIANA MOTZKO SOARES AVILLA	336802924	36	34	70	252
075498	ALEX SANDHER SOARES DE SOUZA	263268639	36	34	70	253
072078	MARIANA VITALE TEODORO DA SILVA	35170343-3	36	34	70	254
002390	VINICIUS JUNQUEIRA DE NORONHA	325130255	36	34	70	255
065808	ANA PAULA FERNANDEZ GARCIA	429294426	36	34	70	256
002569	BRUNA LASEVICIUS CARREIRA	427943565	36	34	70	257
062403	VALTER OLIVEIRA CUNHA	127244712	36	34	70	258
000517	ROBERTO KATSUMI ICHISE	16701804	34	36	70	259

078559	VANIA SANTANA CARLOS	411372233	42	26	68	267
060238	PATRICIA FERREIRA DE MENDONCA	205212360	40	28	68	268
074004	ANGELA MARIA DE OLIVEIRA	16538326	40	28	68	269
074114	MARIA VALERIA DE CARVALHO RODRIGUES	185906849	40	28	68	270
075105	ALBERTO SEIJI FUKASAWA	24590041-X	40	28	68	271
063093	MARCOS EDUARDO MAIA PEIXOTO	13728-D	40	28	68	272
077632	GUSTAVO TEMPONI XELLA	20931866-1	40	28	68	273
066501	PRISCILA MONDIN DE LIMA	326114804	40	28	68	274
070787	HUMBERTO ISSAO SUEYOSHI	25864429-1	40	28	68	275
063780	JARID COUTINHO	30410208-8	40	28	68	276
067149	STELLA MARLA SISTE	28432145-X	40	28	68	277
076731	FERNANDO ALTIERIS DE SOUZA	244073028	40	28	68	278
079188	MICHEL CARVALHO DA SILVA	336722771	40	28	68	279
074373	FABIANA RAINHA DE FARIAS SANTOS	284964724	40	28	68	280
060744	BRUNO FRANCO LIMA	437440382	40	28	68	281
001272	FATIMA COLACITE PESSOA DE OLIVEIRA	87355693	38	30	68	282
078040	DENISE DA SILVA ROCHA DA COSTA	15488658-0	38	30	68	283
076398	MICHAEL AUGUST DOHR	108047168	38	30	68	284
003719	SEVERINO ANTONIO MENDES	131184301	38	30	68	285
069488	SANDRO JOSE DA SILVA LEITE	19519286-2	38	30	68	286
063975	MARISSOL DE CASSIA TECH	20541295	38	30	68	287
062791	THAIS HELENA DOS SANTOS SCABIO	272548340	38	30	68	288
074228	EDUARDO CARLI DE MORAES	34699905-4	38	30	68	289
060752	RAQUEL ARAUJO GODOY	409410172	38	30	68	290
068314	ADRIANA SANTOS BATISTA	44381992-0	38	30	68	291
074423	GABRIELA NUNES CONCEICAO	32317201-5	38	30	68	292
076099	ALICE ROGALSKI JUZUMAS	124125153	36	32	68	293
063262	CRISTIANA GIMENES PARADA DOS SANTOS	24796199-1	36	32	68	294
063164	FABIANA CAVALCANTE LIMA DA SILVA	271726817	36	32	68	295
062371	MARIANE MATTOSO LADEIA DE OLIVEIRA	34-104-422-2	36	32	68	296
062192	TATIANE PACANARO TRINCA	329831781	36	32	68	297
063326	JORGE LUIS PEZZOLO MIMAR	304828555	36	32	68	298
067133	GIULIANA DANIEK GUASTELLA	33351530-4	36	32	68	299
063427	BIANCA GROTTOLI	351706069	36	32	68	300
064096	YUKIO KURIHARA	5784755	34	34	68	301
077051	LUIZ ANTONIO DA SILVA BEZERRA	12906909	34	34	68	302
062355	JAMES HUMBERTO STORTI	24666222-0	34	34	68	303
070115	ANDREIA SANTANA CAMILO	33041800-2	34	34	68	304
064881	THAIS CESCA DE GOUVEIA	36123700-5	34	34	68	305
000019	CAROLINA FREITAS LOPES	28999147X	34	34	68	306
064432	GLAUCIA NASTARI SENE CUZZIOL	191607356	32	36	68	307
000224	CRISTIANE RIBEIRO	368724803	32	36	68	308
068338	FERNANDA FREIRE COUTINHO	298865294	32	36	68	309
076232	ROSANE DE ARAUJO SILVA	289316406	32	36	68	310
065049	LEIDCE ALVES DOS SANTOS	244016483	32	36	68	311
065822	ANDREA CHIARELLI CILENTO	25481076-7	30	38	68	312
077679	ANDREA CAROLINA ALVES DELLY	2246097SSP-PA	30	38	68	313
075404	MAURICIO VISHNU FERNANDES	19512520-4	30	38	68	314
071436	ANA CRISTINA JOAQUIM	34040806-6	30	38	68	315
001098	ALICE BATTISTINI	265510661	44	22	66	316
076629	CYNTHIA ELIAS TABOADA	27710926-7	42	24	66	317
060792	ANA PAULA COSTA LUCIMAR	35535988-1	42	24	66	318
002035	ROSELI POMPERMAYER	10404790	40	26	66	319
070181	NATALIA FAGNANI ELIAS	334008001	40	26	66	320
068787	MARIA CRISTINA MONTENEGRO DO O	5201033	40	26	66	321
001439	ELCIO PINTO DA FONSECA	16703909X	40	26	66	322
065115	MARCOS TADEU PAROBA ALCAIDE	19203754-7	40	26	66	323
001411	ADSON DOS SANTOS FRANCA	229843372	40	26	66	324
072412	ELIANA DANGHESI DE MELLO	265772928	40	26	66	325
077778	ELIETE SOUZA PEREIRA	433411260	40	26	66	326
071435	FRANCISCO DELANO DA SILVA ASSIS	2089178	40	26	66	327
068356	ANDRE FARIA RUY	333874237	40	26	66	328
060891	LORIVAL VIGHY ALMEIDA	25156544-04	38	28	66	329
078707	ADRIANA APARECIDA DE SOUZA CARVALHO	MG7673187	38	28	66	330
074895	SIMONE APARECIDA DE OLIVEIRA BELLO	16770305	38	28	66	331
065615	MARIA DO SOCORRO PEREIRA PAIVA	18779347-5	38	28	66	332
062744	MAGALI ZAPAROLI PINEIRO CUNHA	19754678X	38	28	66	333
063698	GRAZZIELLE GANDRA MIRANDA LIMA	27600109-6	38	28	66	334
065057	ELIANE ETSUKO HAGUIHARA	291441154	38	28	66	335
070829	JOANA FORLANI BARROS	26242498-8	38	28	66	336
005010	TEREZINHA FARIAS DOS SANTOS	69032440	38	28	66	337
070756	CINTIA CAMPOLINA DE ONOFRE	17210658	38	28	66	338
071772	VIRGINIA BARBOSA	215921529	38	28	66	339
076891	MARIA LUCIA LIMA DOS SANTOS	21273294-8	38	28	66	340
065585	MARCELO BENEDITO DE SOUZA	227915331	38	28	66	341
060720	ROBERTA DANTAS DE FREITAS	27302681-1	38	28	66	342
060647	MOZANA DE AMORIM SANTOS	647542609	38	28	66	343
075410	MARA NOGUEIRA PORTO	M7580833	38	28	66	344
067091	SIMONE ODA IZUMI	25486465-X	38	28	66	345
075643	JULIANA DE SOUZA RODRIGUES	320444521	38	28	66	346
000459	ANNA CAROLINA VALENTIM	281536648	38	28	66	347
063802	ROBERTA BARBOSA SILVA	32864231-9	38	28	66	348
068711	GLAUCIA CARVALHO GOMES DE ABREU	40047968-0	38	28	66	349
063347	RENATA DE SOUZA MAZZOTTI	280051153	38	28	66	350
000235	ANGELA GOMES NOVAIS	417815037	38	28	66	351
068730	GLORIA MARIA C. COELHO FERNANDES	8683320-0	36	30	66	352
072297	ADEMIR LUZIA DA SILVA	19319538	36	30	66	353
064942	JOSIANE MARIA GREGORIO	106146233	36	30	66	354
077276	CYNTHIA APARECIDA MENDES LUZ	134264095	36	30	66	355
072630	VANESSA GUIMARAES DE MACEDO	22702504-0	36	30	66	356
072391	ANDREA SAES PEREZ	22353837-1	36	30	66	357
002153	MARIA APARECIDA DANTAS GOMES	379599399	36	30	66	358
065969	ANA CRISTINA SCHAUFFERT DECOURT	18777727-5	36	30	66	359
066748	ROSILDA SILVA SOUZA	25308279-1	36	30	66	360
077353	KELLY CRISTINA GOMES BRANDAO	22862275X	36	30	66	361
003424	PRISCILA MARQUES MAZO	272620968	36	30	66	362
069925	CARLA KOBAYASHI	286966530	36	30	66	363
004893	LUIZ HENRIQUE CAPACCI	294465054	36	30	66	364
001365	JOYCE DE SOUZA BAETA	32769130X	36	30	66	365
078252	LUCIA YUMIKO KAKAZU	43417458-0	36	30	66	366
062206	MARIANA APARECIDA CAMPOS	340749969	36	30	66	367
060580	MIRIAN MIDORI PERES YAGUI	297654512	36	30	66	368
060245	MARA INES FORATO	16232052	34	32	66	369
002961	MURILO PASTANA CANDIDO BORGES	2465884MG	34	32	66	370
004623	ELOISA GOMES MARQUES	167047371	34	32	66	371
061572	GILSON FERNANDO DE ANDRADE SILVA	188633923	34	32	66	372
076678	MARIANA AKIKO IWANAGA	287409867	34	32	66	373
078555	KARLA VAZ SIQUEIRA CANETE	325225072	34	32	66	374
069227	GUSTAVO CHIARANTANO DANESI	28680140-1	34	32	66	375
063679	CLAUDIA SILVA DAL RI	270300995	34	32	66	376
075510	DANIEL SIMON MACHADO	300851443	34	32	66	377
069659	DANIEL BELCONFINE DE CARVALHO	345844646	34	32	66	378
072684	MAHANA PELOSI CASSIAVILLANI	281453706	34	32	66	379
070515	FELIPE GOMES DOS GUIMARAES PEIXOTO	09531999-2	34	32	66	380
076335	FATIMA APARECIDA VASCO	10982572X	34	32	66	381
070218	JOSE ROBERTO CASTIGLIONI	9717160	32	34	66	382
078639	ELAINE MORALES LOPES	14264463-8	32	34	66	383
069253	TARSILA NASCIMENTO MARCHETTI	28034196-9	32	34	66	384
076556	RAQUEL ALVES DOS SANTOS	20759776-5	32	34	66	385
074214	MARIANA SATIE CHIDA	440402153	32	34	66	386
064348	VALDIVINA MOREIRA ALVES	429621966	30	36	66	387
004662	DANIEL PEREIRA DIAS	332462407	30	36	66	388
002255	JULIANA CRISTINA AMERICO	427120378	30	36	66	389
065627	VIVIANE MENDES	MG-12594522	30	36	66	390
001603	MONICA LANG STAHAL	144942446	42	22	64	391
002095	DECIO DE AQUINO ALMEIDA	243539940	42	22	64	392
069345	ANA CRISTINA RABELO DE OLIVEIRA	264370120	42	22	64	393
067607	ADRESSA MACHADO GONCALVES	441711820	42	22	64	394
003064	ERONDINA SALETE FERRI RIATO	65031106	40	24	64	395
000601	JOSE APARECIDO KRICHINAK	123827085	40	24	64	396
000244	EVA MEGDA MOLINA SANTOS	187881819	40	24	64	397
064181	EDUARDO GYURKOVITZ	165532816	38	26	64	398
072796	CARLOS ALBERTO LEITE DE MOURA	32549270-0	38	26	64	399
075634	DENISE DA SILVA TAVARES	11621081-3	38	26	64	400
065851	VINICIUS DEUSDEDTH GUIMARAES	22216597-2	38	26	64	401
063687	SIMONE SANTOS DO AIDO	17133311-1	38	26	64	402
073138	ROBERTO CARLOS MORETTO	17241312-6	38	26	64	403
075336	MARCELO BARBOSA PINTO	283208259	38	26	64	404
061436	ROSA LUCIMARA DAS DORES	27490831-1	38	26	64	405
067345	LANY APARECIDA CORREDATO	309178186	38	26	64	406
073061	CAROLINA PEREIRA DE SOUZA	34989611-2	38	26	64	407
076564	RAFAEL MORENO RIBEIRO	288473772	38	26	64	408
072683	THAIS QUIRINO GABRIEL	33151543-X	38	26	64	409
063453	CRISTINA MIRIAN WILLE	4042461-8	38	26	64	410
063915	LIVIA FERRAZ FERREIRA	443521980	38	26	64	411
000971	DENISE MEGUMI YAMAMOTO	431955451	38	26	64	412
073121	ANDREA FERNANDES SILVA	30445723	36	28	64	413
068989	PAULO ROBERTO PINHEIRO DA SILVA	198586425	36	28	64	414
074222	EMERSON DE SOUSA COELHO	186909500	36	28	64	415
075446	ANA CAROLINA VALENTE ABIB	287960985	36	28	64	416
073480	MARCIO LEDO KANDA	5719870	36	28	64	417
062555	ALICE YASSUKO HAMAOKA	75739112	36	28	64	418
075014	CLAUDETE REBOUCAS DA SILVA	18903760X	36	28	64	419
068843	MARIZE SOUZA SANTOS	201137951	36	28	64	420
062436	NANCI MENDES MARTINS CENTOAMORE	201630527	36	28	64	421
071843	ALESSANDRO PESSOA DA SILVA	22192307-X	36	28	64	422
064855	FERNANDA MARIA MOREIRA DA COSTA	283088655	36	28	64	423
067438	WILKER DOS SANTOS SILVA	29906523-6	36	28	64	424
073977	MARCELA PRADO PAIVA	11975579	36	28	64	425
062956	PAULA BRANDOLIZ FERREIRA	43520745-3	36	28	64	426
077012	THIAGO DE MELLO GENARO	43490151-9	36	28	64	427
064066	MARILIA RAMOS DOS PASSOS	33957771-X	36	28	64	428
068633	SIMEIA RANGEL GUSMAO	17588859	34	30	64	429
073643	ARLETE APARECIDA PALAGANO DA SILVA	16115256	34	30	64	430
078097	LENIN SILVEIRA GIMENEZ	134426599	34	30	64	431
067388	MICHELE SENERCHIA NETO	13402408-4	34	30	64	432
070208	ZULEICA MARIA CASTEX ALY FERNANDES	27106995-8	34	30	64	433
003210	MARIA OSAILA SOARES LIMA	383316649	34	30	64	434
074379	ANA PAULA PEREIRA DA SILVA	565575-7	34	30	64	435
061756	SILVANA GIMENES PEREIRA SANTOS	95783544	34	30	64	436
075409	SERGIO ROBERTO MILLER FIGUEIREDO	13608310-9	34	30	64	437
061620	ROSELI BIAGE DO CARMO	205004519	34	30	64	438
074667	MARCOS PAULO DE PASSOS	27262990X	34	30	64	439
078156	ALEXANDRE FERNANDES CHAVES	289981049	34	30	64	440
001311	ALINE COBO RODRIGUES	27965179X	34	30	64	441
063441	SAMANTHA DOS SANTOS RAYMUNDO	27675033-0	34	30	64	442
077459	ELIANA MATEUZI CARMO	33911678-X	34	30	64	443
061162	CAROLINE GONCALVES	34104332-1	34	30	64	444
004570	GLAUCIA FERNANDA DOS SANTOS ARAUJO	411519906	34	30	64	445
077460	MAGNA PAULA LOPES	304013900	34	30	64	446
003286	GEAN CARLO SENO LOPES	259439009	34	30	64	447
076653	GRACIETE PONTES SILVA	19115028	32	32	64	448
064097	NILCE MIKI TAKAHASHI	304434930	32	32	64	449
066043	LILIAN HARA	350720599	32	32	64	450
004199	ARLETE GRANADEIRO GARCIA	137129026	32	32	64	451
060063	MARCOS JOSE DE LIMA COSTA	33042067-7	32	32	64	452
063757	RAQUEL NOGUEIRA DE FREITAS	282795340	32	32	64	453
066833	RICHELI SISTO DOS SANTOS	279021161	32	32	64	454
069406	JUSCILENE SILVEIRA TEIXEIRA	28145656-2	32	32	64	455
075377	PRISCILA GAVA BARRETO	302252903	32	32	64	456
066545	CLAUDIA MARIA ARANTES DE ASSIS	MG10878652	32	32	64	457
063835	HUGO BOJANHA AUGUSTO	342747460	32	32	64	458
073487	KATIA CRISTINA TRAGINO SCATOLIN	41335099-X	32	32	64	459
072642	SILVIA DE SOUZA RAMOS	306647758	32	32	64	460
076301	RONY JUNIOR DUARTE	238981745	30	34	64	461
074157	RODRIGO SCHIAVON GONCALVES DA SILVA	434507817	30	34	64	462
076971	CESAR ROBERTO MELO SILVA	282889231	28	36	64	463
063946	CARINA PASCOTTO GARROTI	29799177-2	28	36	64	464
076600	VIVIAN VELLOSO SILVA SAAD	352856907	28	36	64	465
073469	MARCELO APARECIDO DE CASTRO	224956784	40	22	62	466
001343	NIVEA LUCIA FRANCIHI GENCIAUSKAS	138301177	40	22	62	467
074743	IARA APARECIDA OLIVEIRA DA SILVA	33866885-8	40	22	62	468
073783	JOANIR FERNANDORIBEIRO	55383928	40	22	62	469
071470	FERNANDA CRISTINA KACAS	34619908-6	40	22	62	470
066421	MARIA APARECIDA TORRES COSTA	14332587	38	24	62	471
068247	DIAULAS ULLYSSES MERCEDES	14501698-5	38	24	62	472
067398	ADEMIR ANTUNES DE SOUZA	20539582	38	24	62	473
001802	ROSANGELA FERREIRA DE OLIVEIRA	302912551	38	24	62	474
065544	CAUE FERNANDO GUIMARAES	305172724	38	24	62	475
074078	ROBERTO DA SILVA RODRIGUES	28569078-4	38	24	62	476
076407	ALENICE MENEZES DE MORAIS	30754396-1	38	24	62	477
072353	THALITA GOMES FERNANDES	44408617-1	38	24	62	478
073110	JOSE EVARISTO DIAS	122424633	36	26	62	479
063072	CARLA CRISTINA OGAWA	19685816-1	36	26	62	480
060449	ALESSANDRO DOS SANTOS	254226310	36	26	62	481
064848	FABIO GONZALES	24474378-2	36	26	62	482
067988	MARCELO DE SOUZA	26172918-4	36	26	62	483
060958	THAIS WANGE CIORBARIELLO E SOUZA	214267775	36	26	62	484
070119	LAURA LOPES DE FREITAS	35994675-6	36	26	62	485
062291	RENATA CASSETTARI	336182880	36	26	62	486
065852	MARIA FERNANDA DOS SANTOS	353037990	36	26	62	487
078575	THAIS DE SOUZA LAPA	34003841X	36	26	62	488
067119	ANANIAS ANDRADE	431928654	36	26	62	489
065118	DIEGO LOURENCO	29419921-4	36	26	62	490
071240	SEBASTIAO RAIMUNDO CAMPOS	18222622	34	28	62	491
067636	MARGARETH SARTORI	9703732	34	28	62	492
074518	MARI SAKAI GOMES PIRES	9500768	34	28	62	493
061136	FATIMA APARECIDA FRANK BIANCONI	220459940	34	28	62	494
000560	CRISTIANE SAPIENZA	18149422	34	28	62	495
000217	ESTER PROSCURCIN	194932795	34	28	62	496
073917	ANA VIRGINIA DE OLIVEIRA AGUIAR	282853844	34	28	62	497
078524	THAIS FERNANDA MARTINS HAYEK	259362529	34	28	62	498
070989	FABIANO DA SILVA PINTO	29494668-8	34	28	62	499
061244	CARLOS EDUARDO EUSTAQUIO	271304327	34	28	62	500
003453	SIMONE APARECIDA CELOTTO	344566729	34	28	62	501
060180	MARCIA DE MORAIS SOUSA	41675255-X	34	28	62	502
067771	SUELLEN DELL ANTONIO ALEXANDRE	43202775-0	34	28	62	503
001675	SUELY PONTE MAZZUCCO	4534530	32	30	62	504
078761	ADELIA PEREIRA PEGO	507300026	32	30	62	505
060106	ROSANA AMORIM SCHOEPS	17268046	32	30	62	506
069709	MILENA RIBEIRO DE ARAUJO	192069883	32	30	62	507
067784	LUIZ ANDRE GUAZZELLI	178785003	32	30	62	508
001638	MONICA LOPES DE BRITO	271078157	32	30	62	509
078580	ERIKA FERNANDA CARAMELLO	5066008508	32	30	62	510
063292	ANA PAULA VALENTIM PORTELA	238009105	32	30	62	511
065636	NALU ALVIM DE ASSIS	MG10427329	32	30	62	512
068231	DANIELLE SOUZA CORDEIRO	24377726-7	32	30	62	513
066173	BRUNO RAFAEL MODOLO	249262629	32	30	62	514
073992	CLAUDIA RAMOS DE CARVALHO	43106720X	32	30	62	515
066370	PAULA DA SILVA GONZALEZ	328898740	32	30	62	516
076168	FERNANDA DE OLIVEIRA BOTELHO	42991295X	32	30	62	517
076951	CESAR DA SILVA CARVALHO FILHO	0206098816	32	30	62	518
069256	BRENO LUCIANO VILLAS BOAS	40063546-X	32	30	62	519
064388	CARLA FIGLIA	437613860	32	30	62	520
060791	JOSE ARQUIBALDO FERREIRA	38701906-6	30	32	62	521
078685	FERNANDO PERES MARTHE	34072828-0	30	32	62	522
065729	HELENA NUBIA DE OLIVEIRA	437217048	30	32	62	523
062521	IARA VELOSO DO CARMO	411534774	30	32	62	524
062303	RAIMUNDO NONATO DE OLIVEIRA	331679735	28	34	62	525
003595	TIAGO MARQUES FERREIRA	343696496	28	34	62	526
004460	CRISTINA LINHARES SILVA	340212147	28	34	62	527
061154	MONICA GALDINO DA SILVA	403274709	28	34	62	528
060411	CAMILA DE FREITAS RUFATO	295034610	40	20	60	529
064940	JULIANA BIANCHI DA COSTA	336737932	40	20	60	530
067928	BEATRIZ MORI LEITE	25051237-3	38	22	60	531
062158	FLAVIO ANTONIO ABUHAB	9074376-3	36	24	60	532
067640	MARIA APARECIDA SECCO	8338518	36	24	60	533
062273	MILCA VASNI CECCON	18186413-7	36	24	60	534
077803	ARI CRUZ DA SILVA	16498594-3	36	24	60	535
069898	CLAUDIO MARCIO DOS SANTOS	20758667-6	36	24	60	536
079328	ERIX BERTACOLLI	23753252-9	36	24	60	537
067963	RENATO SERGIO SAMPAIO	255327407	36	24	60	538
001559	JOSE RICARDO DA SILVA	098104474	36	24	60	539
068518	THAISA RODRIGUES TRIELLI	30266711-8	36	24	60	540
073903	DENIS JUN YOSHIDA	251575160	36	24	60	541
076297	MILENA AVELLAR FABRI	0937450740	36	24	60	542
073003	SILVIA REGINA VINHAS ALVARENGA	34687102-5	36	24	60	543
066658	GLEICE FERREIRA FERNANDES	288757713	36	24	60	544
072478	FERNANDA BRETAS DOS REIS DE LIMA	406738592	36	24	60	545
001807	MARCIO PRADO	16850429	34	26	60	546
074578	DENISE NICOLINI	8713861	34	26	60	547
004992	PATRICIA MARIA RAMACCIOTTI ANEZI	211533956	34	26	60	548
069879	GUILHERME FURLAN	27328177-X	34	26	60	549
070299	MELECIO ADRIANO GONCALVES	59930548	34	26	60	550
063428	MARCIA APOLINARIO DA COSTA	18887540-2	34	26	60	551
067536	EDILSON WALNEY MARTINS	106339382	34	26	60	552
067322	MARINA MITYO FUZIWARA	186338351	34	26	60	553
000868	MARIA ISABEL AMPHILO R. DE SOUZA	000019680738-4	34	26	60	554
002774	PATRICIA MARIA VILLA LHACER	203120978	34	26	60	555
071255	LUIZ CLAUDIO D'AGOSTINO	15489861-2	34	26	60	556
064106	NAGILA CRISTIANE RODRIGUES	5186622-3	34	26	60	557
060043	ANDREA ISABEL ALVES	219497230	34	26	60	558
068204	PABLO ROBLES BAPTISTA ALVES	264660742	34	26	60	559
064435	CICERA CILEIDE DE OLIVEIRA	50558514-5	34	26	60	560
075669	LUCIANO MARZOCCA	27347369-4	34	26	60	561
002617	LILIAN NASTARI SENE	278816794	34	26	60	562
073526	ELISANDRA DELLA BELLA MAEDA	26182229-9	34	26	60	563
001848	EDUARDO BENTO SIMOES JUNIOR	292480830	34	26	60	564
004178	FABIANA MOLON	300593703	34	26	60	565
072302	DANIELLE ANTUNES RIBEIRO	340963918	34	26	60	566
063973	TIAGO ROHRBACHER	27777682	34	26	60	566
075681	GUILHERME MARTELLINI ALTMAYER	3736597-5	34	26	60	568
070124	SANDRA REGINA STORINO	29555809-X	34	26	60	569
074776	THIAGO MANGUEIRA DA SILVA	413022055	34	26	60	570
001530	BIANCA OROSCO TEIXEIRA	442312301	34	26	60	571
004139	FABIANA DE NORONHA NASCIMENTO	233177954	34	26	60	572
063721	MARIA DE LOURDES SERVILHEIRA VALEZI	107840844	32	28	60	573
065104	FABIO DE JESUS	233233817	32	28	60	574
074278	CARLOS MAGNO BORGES	236180113	32	28	60	575
076709	MARCEL MODESTO MARTINS DE ABREU	20712175-8	32	28	60	576
066986	SUELI DOS SANTOS	19276019-1	32	28	60	577
078823	SUZI MIKA MITSUNAGA	26316920-0	32	28	60	578
004110	FERNANDO BUENO CATELAN	291259133	32	28	60	579
002107	ALEX PAUBEL JUNGER	253474152	32	28	60	580
077864	EDSON SPERANDIO	288159470	32	28	60	581
069017	FABIANO GOMES DA SILVA	34116864-6	32	28	60	582
063742	FABIOLA PAULATTI	30212159-6	32	28	60	583
060504	EDUARDO LIMA RODRIGUES	28830683-1	32	28	60	584
067516	DENISE MORAES DE SOUZA	255958936	32	28	60	585
078322	VIVIAN PRADO DE SOUZA	33857444-X	32	28	60	586
070582	MARIANA STEPANOVITCH SUZARTE	32977876-6	32	28	60	587
061513	JANAINA SACOMANI MEDINA	434638365	32	28	60	588
063457	FELIPE DE SOUZA FRANCA	439274540	32	28	60	589
060726	GABRIELA CASTRO CERGOL	34181365-5	32	28	60	590
000703	ROSANE MARIA LUGLIO	16286417	30	30	60	591
000029	DANIELA RIVA DE MORAES DO CARMO	28277595X	30	30	60	592
070791	VERUSCA BORGES AFFONSO	28236749-4	30	30	60	593
077973	MARIA APARECIDA DAMASCENO MURAUSKAS	84710512	30	30	60	594
002730	ANGELA FRANKENBERGER FERNANDES	MG14003233	30	30	60	595
076710	MARCIA ROSENBERGER	18055198	30	30	60	596
069753	LEANDRO JORGE VECCHI	23811744-3	30	30	60	597
070812

067125	SABRINA CORREA DOMINGOS	35159181-3	36	22	58	627
061025	KARINA FRANCA DE SOUZA	34254097-X	36	22	58	628
060502	ELIANA ANGELICA PERES DALESSANDRO	15556817	34	24	58	629
062250	LILIAN VICTORINO FELIX DE LIMA	23055166-X	34	24	58	630
060232	SONIA MARIA ARICETO LUPI	167121042	34	24	58	631
062721	JEAN MARIM DOS SANTOS	18498193-1	34	24	58	632
078486	MARIANA BONITATIBUS	256585179	34	24	58	633
060732	ADRIANA CACAO	30948507-1	34	24	58	634
000240	ARY EMYGDIO DE FARIA JUNIOR	248338948	34	24	58	635
064226	VANIA DE AQUINO ALBRES SANTIAGO	52341805-X	34	24	58	636
068834	THIAGO SOARES ANTUNES PIRES	28444954-4	34	24	58	637
076479	LILIANE ANDREZA DOS SANTOS OLIVEIRA	33522440-4	34	24	58	638
077844	MARIANA MOREIRA MARTINS	278582400	34	24	58	639
065825	BRUNA DE SIQUEIRA ARAUJO	43044461-8	34	24	58	640
074997	MARIA CECILIA DE CARVALHO RODRIGUES	27293010-6	34	24	58	641
070104	RARINE PASSOS TAVARES DE SOUZA	439940539	34	24	58	642
060254	KELY ALINE GOMES DA SILVA	2008881	34	24	58	643
071293	ROSE REIS DE SOUZA	14089518-8	32	26	58	644
074579	GLAUCIO ANACLETO DE ALMEIDA	MG-4788645	32	26	58	645
004469	RICARDO DE JESUS GUEDES	12622635	32	26	58	646
069262	MOACYR DA SILVA CAMINADA	16539847	32	26	58	647
070213	PAULO CESAR FERNANDES ROCHA	11100908	32	26	58	648
060532	VALTER YOSHINOBU YAMADA	21977037	32	26	58	649
064303	VIVIAN APARECIDA SZELPAL	4252113-0	32	26	58	650
002324	TANIA FERREIRA NEVES	16999692X	32	26	58	651
065552	EDNEY PEREIRA FRANCA	21746996	32	26	58	652
060390	KENJI PAULO FERNANDO TOMA	22216218	32	26	58	653
063986	EDUARDO FURLANETTO	21769610	32	26	58	654
001897	HAMILTON BALOTTA CLEMENTE	242547977	32	26	58	655
078014	PATRICIA MORALES FERNANDES MANSO	1930024862	32	26	58	656
063538	LUIZ ANTONIO INACIO DOS SANTOS	391951877	32	26	58	657
077593	HERMITON OLIVEIRA FREITAS	39905404-2	32	26	58	658
065330	CLAUDIO ROBERTO STRAJAC	267574708	32	26	58	659
069019	ALESSANDRA SAYURI KUTOMI	27313994-0	32	26	58	660
070251	ANDREA AKEMI MAKIMOTO	29406782-6	32	26	58	661
072898	LUCIANA DE JESUS VEIGA BRAZ	328640529	32	26	58	662
072301	ALINE PATRICIA AVELINO FERRAZ	309891000	32	26	58	663
078972	ROSE BETUKER VASQUES	328628165	32	26	58	664
004601	JULIANA SUGA MARCHES	33867780X	32	26	58	665
076694	FLAVIA CAETANO BARBOSA	32066702-9	32	26	58	666
072745	ELIANE MEZINI	278756451	32	26	58	667
068931	BARBARA OBERHUBER DIAS	27157242-5	32	26	58	668
075646	DENISE MENDONCA GERBELLI	292132736	32	26	58	669
069611	BIANCA GREGORIO DO NASCIMENTO	412469248	32	26	58	670
065216	MARILIA POCIDONIA SOUZA LIMOEIRO	0670554430	32	26	58	671
065119	DIEGO SOUTO IVO DOS SANTOS	443435649	32	26	58	672
063831	KELLY PORTO RIBEIRO	43678825-1	32	26	58	673
069063	NANCI CARDOSO SUSTER	101074104	30	28	58	674
073933	FATIMA TERUKO HISSATUGU MIURA	94797493	30	28	58	675
001540	CLAUDIO MARCIO TEIXEIRA	221772881	30	28	58	676
073464	VIVIANE CHAVES POMPEU	22308166-8	30	28	58	677
077442	MARGARIDA BARBOSA DA COSTA SODRE	23608320-X	30	28	58	678
001632	REGINA PAIVA	145084371	30	28	58	679
065527	MARIA JOSE DE OLIVEIRA FERREIRA	292114916	30	28	58	680
067624	ANDRE PAULO DE OLIVEIRA	23329808-3	30	28	58	681
073403	ANA MARIA VIEIRA BRENGEL	30396470-4	30	28	58	682
066623	SABRINA ALVES LAHUERTA	22922186-5	30	28	58	683
079311	RODRIGO DONIZETI SIBOTO	265435298	30	28	58	684
065949	VANESSA ARAUJO	341287982	30	28	58	685
065376	RAQUEL CLAVIJO DALMAU	419350949	30	28	58	686
067356	ANA LUIZA CAETANO ANDRADE DA SILVA	35125206X	30	28	58	687
000210	ARIANA PRATA FERREIRA	345363620	30	28	58	688
062400	POLYANE VILLA MARTINI	44351898	30	28	58	689
060927	SIDNEI DE OLIVEIRA RAMOS	8387666SSP-SP	28	30	58	690
060848	MARIA ELZA LOPES DA SILVA	17177145X	28	30	58	691
074448	IARA SOARES APRILE	20599562-7	28	30	58	692
070643	RODOLFO GINESE	14493204	28	30	58	693
066384	JOAO FERREIRA CRUZ	157084954	28	30	58	694
074731	KARIN SILVESTRE	179835592	28	30	58	695
075032	PAULO TACIO AIRES FERREIRA	24517691-3	28	30	58	696
067716	JANAINA JARDIM DE ALMEIDA	263905391	28	30	58	697
068830	PETRA LEAO RAMOS DE ANDRADE	32907084-8	28	30	58	698
063305	OLGA RIBEIRO DEFAVARI	29291138-5	28	30	58	699
078208	THIAGO GREGORIO MOREIRA FERREIRA	035413003-01	28	30	58	700
001433	SALETE MARIA DE SOUZA	230521630	26	32	58	701
061851	SHEILA DOS SANTOS MOURA	29722752-X	26	32	58	702
077001	ARPAD ALEXANDER BAJAY	435610557	26	32	58	703
064996	HERIKA MIRALHA NASCIMENTO	3466068222	26	32	58	704
064415	JULIANA OKUDA CAMPANELI	325137201	26	32	58	705
067706	DANIELA CONCEICAO BARBOSA	22829261X	24	34	58	706
064166	RAFAEL BORGES ALMEIDA RODRIGUES	44072792-3	24	34	58	707
068970	PATRICIA HELEN LIMA	13094347	38	18	56	708
065183	ANA PAULA DINI	19505790-9	38	18	56	709
073749	APARECIDA REGINA CHIMATI FATINI	9999273-5	36	20	56	710
075497	IVAN NUNES PEREIRA	386239563	36	20	56	711
075758	CLAUDIA ALVES FABIANO	288836005	36	20	56	712
075349	ALEX HESSEL MAGANHA	300593466	36	20	56	713
000005	MARLETE MAROSTICA ALBERTINI	113671945	36	20	56	714
070167	ELIANA PEREIRA DE SOUZA MANFRE	229643693	36	20	56	715
070471	MARISTELA SILVA	33870548-X	36	20	56	716
064001	PAMELA FELIX DA MATA	214867481	36	20	56	717
063625	MONICA GOMES DA SILVA	17688421-X	34	22	56	718
071468	CARLOS EDUARDO MENDES	16656938	34	22	56	719
077228	GERALDA DA PENHA DE ASSIS PEREIRA	19159420	34	22	56	720
077891	VAGNER RODRIGUES DA GRACA	284989836	34	22	56	721
068423	AMELIA FUMIKO KAWASHITA	5169857-2-SSPSP	34	22	56	722
075322	CALEB MASCARENHAS LUPORINI	33710392-6	34	22	56	723
066789	CARMELA BALLACCHINO	13108415X	34	22	56	724
001153	DIRCE PEREIRA DA SILVA	18149825X	34	22	56	725
060698	EVELISE TARRUFI DE PAULA	238232694	34	22	56	726
065827	PATRICIA BACCHIN ZAPPA	248015369	34	22	56	727
068455	PRISCILA SANCHES LANETZKI	32627238-0	34	22	56	728
072966	JULIANA PINTO RODOLFO	337808545	34	22	56	729
060543	DANIEL ROCHA MODESTO	265252660	34	22	56	730
076544	BRUNA FIUZA MONTEIRO	442206641	34	22	56	731
070623	VITALINA TOGNETI ALVES DA SILVA	13600673	32	24	56	732
079269	ADRIANO FERREIRA BONFIM	272286412	32	24	56	733
004971	DORIS DE FATIMA DOS SANTOS	97167307	32	24	56	734
071322	LILIANA BELLIO	18150259	32	24	56	735
060803	MEIRE APARECIDA NASCIMENTO BEZERRA	15882733-8	32	24	56	736
004229	VALQUIRIA RAMOS	233295082	32	24	56	737
072916	HUMBERTO STRAHLR DA SILVA	256059184	32	24	56	738
000207	DANIELA CASTRO CANNIZZARO	275107280	32	24	56	739
062680	DANIEL PEDRO SUSSUMU SALES CORREA	29751832-X	32	24	56	740
060426	FERNANDA CAMPANERUT MAZOTI	346350542	32	24	56	741
067294	BELISA CHAGAS DE OLIVEIRA	458658583	32	24	56	742
063225	KESIA VASCONCELOS VENTURA	30653734-5	32	24	56	743
065784	CARLA MARTINS SANTUCCI	34472841-9	32	24	56	744
060926	SILVANA DE CARVALHO SILVA	16540865-0	30	26	56	745
073956	SILVIA CARVALHO DA CONCEICAO	325232301	30	26	56	746
000507	PIERRE SODRE MAGALHAES	067426411	30	26	56	747
065351	CARLOS ALBERTO DE FREITAS	15701694	30	26	56	748
070971	JOANA CUNHA SOUZA	5094175-58	30	26	56	749
076555	LIEGE MAIRA RODRIGUEZ	24419314-9	30	26	56	750
079278	MARCIA GUIRAU NEGRINI	284183696	30	26	56	751
070083	DANILO JANUNCIO ALVES	180462830	30	26	56	752
003197	ALCIDES DA SILVA LIMA	257528787	30	26	56	753
060459	SERGIO RICARDO SAKUMA	26464798-1	30	26	56	754
068263	PATRICIA YAMANAKA	295799006	30	26	56	755
068038	ELIANA APARECIDA NASCIMENTO	33769736X	30	26	56	756
063984	EVANDRO ARAUJO MONTEIRO	322584802	30	26	56	757
064084	MARCIO JOSE BORRIELLO DOS SANTOS	347101379	30	26	56	758
000938	SAMANTHA HONORIO DOS SANTOS	307976439	30	26	56	759
069737	HAVOLENE ALMEIDA VALINHOS	306615575	30	26	56	760
065781	EMANUELA NASCIMENTO SILVESTRE BARISAN	195583991	30	26	56	761
000770	CAROLINE RODRIGUES SALES	348162455	30	26	56	762
069665	DANIELA TINEO OLIVEIRA	30007415-3	30	26	56	763
065948	ANDRE EDUARDO SILVERIO SILVA	34670406-6	30	26	56	764
072121	MARIANA HADDAD MARQUES PAULA	43623086-0	30	26	56	765
077336	SONIA APARECIDA PARISOTO	8613390	28	28	56	766
077299	ROSANGELA SOARES DA SILVA	221489180	28	28	56	767
061703	LEONEL MARTINS CARNEIRO	32175618-6	28	28	56	768
000267	MARIA DE LOURDES MARSCHAL	87351419	28	28	56	769
066481	SUELI MARQUES DOS SANTOS	16945722	28	28	56	770
004111	MARCELO BUENO CATELAN	291259480	28	28	56	771
074274	RENATA MARQUES BATISTA DE OLIVEIRA	32040275-7	28	28	56	772
072646	MARINES MACEDO RIBEIRO	30168323-2	28	28	56	773
075483	LUCIANA MAROTTI CARDOSO	33768033-4	28	28	56	774
067128	FERNANDA COELHO PEREZ	332431034	28	28	56	775
072943	HELOISA PINTO RODOLFO	337808557	28	28	56	776
001528	GISELLE DE LOURDES DA SILVA REZENDE	280048580	28	28	56	777
060685	DIEGO DE PAULA BARBOZA	435045726	28	28	56	778
064626	PAMELA APPOLINARIO PASTRELLO	43689531-6	28	28	56	779
004667	SANDRA REGINA ALMEIDA DOS SANTOS	221631768	26	30	56	780
070774	AMANDA BRITO DA SILVA	248453592	26	30	56	781
070889	GILVANIA OLIVEIRA EMERENCIANO	341670650	26	30	56	782
000110	RENATA RODRIGUES CAMARGO	285689423	26	30	56	783
061264	ALINE REGINA BELLA	34067130-0	26	30	56	784
063012	NADIR DOS SANTOS FIGUEIREDO	19279642-2	24	32	56	785
000436	DARLENE APARECIDA ONEDA	11358063	24	32	56	786
062055	EDMAR DE LENA	156492544	24	32	56	787
074979	CYNTHIA GUAZZELLI DE FARIA	30654030-7	24	32	56	788
069228	STEFANO MELITO ROCCO	27611111	24	32	56	789
000212	BRENDA DOS SANTOS LELLES	352160901	24	32	56	790
078930	ADRIANA DE SOUZA FRANCISCO	286750466	24	32	56	791
003400	ELIAS ALDEMIRO PALMA	12250061-1	38	16	54	792
004685	EUNICE VELOZA IMPARATO	18420711	38	16	54	793
069943	ALFREDO GERBELLI	3405362	36	18	54	794
073563	ANTONIO CLAUDIO BULGARELLI FILHO	346889261	36	18	54	795
003461	DANIELE GIL BASILE	330344699	36	18	54	796
072033	BRUNA FANTIN FURNIEL	400466776	36	18	54	797
071428	VIRGINIA COSTA NASCIMENTO	330846322	34	20	54	798
060188	ISABELA DE SOUSA FERREIRA	347130860	34	20	54	799
000010	CINTIA REINA	478450333	34	20	54	800
077187	MARTA CRISTINA CAETANO CERATTI	17590036	32	22	54	801
066757	JOSELAINE BORGO FERNANDES DE FREITAS	281411761	32	22	54	802
070129	DANILO DOS SANTOS IVO	326753382	32	22	54	803
073459	LAIS ADELINA RIVERA	6654113-X	32	22	54	804
062669	SOLANGE APARECIDA DA SILVA	167117816	32	22	54	805
072274	CLEUSA APARECIDA DOS SANTOS	267501304	32	22	54	806
063783	ELAINE NOBRE	28125649-4	32	22	54	807
063854	FLAVIO EDUARDO CORDEIRO	205411046	32	22	54	808
000850	LILIAN LUSTOSA	25486434X	32	22	54	809
069511	CRISTINA RUZA LONGHI	29111461-1	32	22	54	810
000428	VINICIUS BUENO PEDROSO	326354736	32	22	54	811
004917	SIMONE DE LIMA OLIVEIRA	302910840	32	22	54	812
069790	ELESSANDRA ASEVEDO SOUZA	33720055-5	32	22	54	813
065655	ANDRE DE OLIVEIRA PEREIRA	28952330-8	32	22	54	814
067443	MARIA FERNANDA QUAGLIO MATEUS	34894606-5	32	22	54	815
000957	PAULA APARECIDA PIMENTA	432441955	32	22	54	816
062837	TATIANA GUIEM DE CARVALHO	283662736	32	22	54	817
074362	PATRICIA SARTORI VANNI	180898176	30	24	54	818
073838	SANDRA REGINA DOS SANTOS	19843024	30	24	54	819
073365	BRUNO BRITO SANTOS	0701049057	30	24	54	820
077968	LAURA GENOEFA BELON	4746578-5	30	24	54	821
071466	IVELISE APARECIDA CARDO	3752132-9	30	24	54	822
000759	VERA LUCIA ESCOBAR DA COSTA	13982181	30	24	54	823
069547	LUIZA DOS SANTOS GONDIM LOVATO	14264332-4	30	24	54	824
000887	RITA DE CASSIA VERSOLATO DE ABREU	8767848	30	24	54	825
064745	ELVIRA PEREIRA SAITO	16309375-1	30	24	54	826
001141	MARCIA JANCIKIC	229734406	30	24	54	827
062387	RENATA ABREU PAGANOTTI	276829189	30	24	54	828
061023	ERICA JUREMA QUIRINO	27073017-5	30	24	54	829
064390	ERIKA DA SILVA BRANDAO	27412546-X	30	24	54	830
004522	ANA PAULA TERRABUIO	295813581	30	24	54	831
076610	MARILIA DE SANTANA SILVEIRA NEVES	29200431X	30	24	54	832
071789	ANDRE BORGES CASTILHA	35527436-X	30	24	54	833
073706	MARIA GABRIELA LOURENCO	248838830	30	24	54	834
060773	VIVIANE FERNANDES BECCARIA	296819682	30	24	54	835
065323	ALINE SOARES ALVES DE MEDEIROS	291280845	30	24	54	836
063730	BARBARA PAZ RODRIGUES	34240773-9	30	24	54	837
069947	KARLA CAROLINE ALMEIDA	43741903-4	30	24	54	838
065043	IVAN ROSSI DE ANDRADE	35094448-9	30	24	54	839
067123	MARIA ELISABETE SOUSA DE SENA BARDI	15635885-2	28	26	54	840
065148	JOSE APARECIDO DA SILVA	16194117-5	28	26	54	841
068984	MARIA CLAUDIA BUSCHINELLI PONGIDOR	13110495	28	26	54	842
075654	MARIA CONCEICAO DE CARVALHO	7653379	28	26	54	843
001697	DENISE PSOTA LUGLIO	147755074	28	26	54	844
060846	SORAIA BIZARRO	156758659	28	26	54	845
065315	VILMA HITOMI TATEKAWA	233848174	28	26	54	846
068985	MARCELLO PEREIRA LIMA	7313399SDSPE	28	26	54	847
003128	DANIELA LEITE MARQUES FERREIRA	307112160	28	26	54	848
065263	MARCIA TATIANE COIMBRA SANTOS	321178233	28	26	54	849
065093	KARINA CASOLA MARSAIOLLI CALIXTO	30333755-2	28	26	54	850
001896	CRISTINA ALVES LOULA	337922901	28	26	54	851
077355	SYLVIA CAROLINA SILVA ARAGAO CAETANO	23186858-3	28	26	54	852
075831	ELIZIA CARNEIRO	352856142	28	26	54	853
067693	ELAINE DOS SANTOS PITTA	23011604-8	28	26	54	854
003557	JOYCE SILVA DE SOUZA	299368294	28	26	54	855
076948	ALFREDO FARIA ZAINE	35111814-7	28	26	54	856
066192	KEILA GISELE SILVEIRA	42999473-4	28	26	54	857
063524	THAIS AMARAL	439544476	28	26	54	858
079372	FERNANDO HENRIQUE ROSSINI	349169767	28	26	54	859
062222	MIRELA VERONICA LEME RAMOS	407588073	28	26	54	860
070315	NAIARA DIAS DA SILVA CAMPOS	MG13633268	28	26	54	861
004126	DEBORA MARIA DE SOUZA	309431232	28	26	54	862
074638	RAFAEL JULIO GAVIOLLI	343545858	28	26	54	863
074921	VIVIAN SARRACENI SANCHES DE DEUS	421395631	28	26	54	864
077428	ISABEL DE CASTRO CAMARGO	428468147	28	26	54	865
003161	FATIMA LUZ RIBEIRO	16285353	26	28	54	866
071150	ELISABETE TIMOTEO	17045513	26	28	54	867
078248	CRISTINA MOREIRA DE CARVALHO	200381301	26	28	54	868
063913	TAIS VARGAS FREIRE MARTINS LUCIO	22979916-4	26	28	54	869
063663	CLAUDIA MORAES DA ROSA	265560913	26	28	54	870
072647	YUSRA ISAT ELI AWAD SILVA	198071589	26	28	54	871
070909	VIVIANE ARASHIRO DE ALMEIDA	154205058	26	28	54	872
066227	ANDREA IGUMA	273663872	26	28	54	873
000583	ELIANE SUMIE YOSHIDA	27543168X	26	28	54	874
064709	ANDRE TAKECHI SAKAJIRI	14307325-4	26	28	54	875
070229	MARIANA SANO TANONAKA	29947007-6	26	28	54	876
063851	MARIANA NAVARRO GONCALVES DE OLIVEIRA	29663131-0	26	28	54	877
001838	KEILA CRISTINA FRANCO	349033924	26	28	54	878
003662	FELIPPE DOS SANTOS CORDEIRO	305184313	26	28	54	879
069266	CARLA SOARES DA COSTA	425172764	26	28	54	880
068497	MARIA JANAINA DO NASCIMENTO CHAVES	45479483-6	26	28	54	881
001962	SILVANA NUNES RODRIGUES RIBEIRO	16461096	24	30	54	882
075429	APARECIDA CRISTINA SALGADO	20202436-2	24	30	54	883
075185	JAIME MARTIN VEGA ROCABADO	38331216-4	24	30	54	884
073862	GISLENE VIEIRA DE LIMA	202949989	24	30	54	885
002352	DENISE PAULA DE ANDRADE CALEGARI	277444974	24	30	54	886
068360	MARA ALICE DA SILVA PIZZIGUEIRO	336586899	24	30	54	887
066631	ISIS SELMIKAITIS HYPOLITO	27890293-5	24	30	54	888
076041	MARINA DE FATIMA NOGUEIRA	410635534	24	30	54	889
063612	PAULA ROBERTA CABRERA FERREIRA	41960740-7	24	30	54	890
079015	ISABEL CRISTINA DE ANDRADE OSHIMA	72850866	22	32	54	891
062297	RITA DE CASSIA BORDONI FIGUEIREDO	303806321	22	32	54	892
061144	CAMILLA BALBUENA HENRIQUE	25546342X	22	32	54	893
065530	PRISCILA FONSECA	322447963	38	14	52	894
075204	ISAAC COSTA DE FREITAS	11930795-9	36	16	52	895
000921	IRACI LEILA RODRIGUES SCIENCIO	218917855	34	18	52	896
076538	LUCIANA ROSSIN	257041448	34	18	52	897
073725	ANA PAULA PARONETTI	297990706	34	18	52	898
075239	FABIO CARRARA	43956971-0	34	18	52	899
069310	CARLOS ALBERTO P. COSTA DE ANDRADE	24791575-0	32	20	52	900
065931	WLADIMIR DE LIMA ANDRIOLI	30806218-8	32	20	52	901
072013	DERLI ESCUDEIRO GODOY	9384240	32	20	52	902
061390	DANIELA TEIXEIRA DE ALMEIDA	028569849-7	32	20	52	903
076552	MONICA DOS SANTOS RUBIO BEZERRA	306612082	32	20	52	904
077661	LILIANE BENEVENUTO LEMOS	322717188	32	20	52	905
067510	FERNANDA DE SOUZA FARIA	1159057	32	20	52	906
064710	MAYRA ARAUJO MONTEIRO	322585272	32	20	52	907
062136	ROBERTA LOPES DA SILVA	43737306X	32	20	52	907
072937	ELIZA APARECIDA VEIGA ZABUSCKA DE SOUZA	123823961	30	22	52	909
061199	ADRIANA TREVISAN NOBRE	23694966-4	30	22	52	910
078538	GIANE BONATTI PERUSSETTO	32263791-0	30	22	52	911
068248	FABIO JOSE ALBINO	24711009-7	30	22	52	912
075685	MARCELE CRISTINA ORTIZ	301304828	30	22	52	913
062322	DANIELE ORNAGHI SANT'ANNA	28339489-4	30	22	52	914
077779	ELIZABETH SILVA LACERDA	28439804-4	30	22	52	915
068946	VIVIANE HENRIQUE	29987317	30	22	52	916
060413	MARIANA EVELISE STAFOGE	33680229-8	30	22	52	917
001441	ELAINE CRISTINA PINTO DA FONSECA	335147410	30	22	52	918
073020	DOUGLAS FERNANDO QUINTINO DE OLIVEIRA	29226986	30	22	52	919
064875	NAMIBIA AZEVEDO SOARES	343937074	30	22	52	920
069696	EDINA DE SOUZA RIBEIRO	68503213	30	22	52	921
077398	FLAVIANNY GUIMARAES DE OLIVEIRA	2591373	30	22	52	922
066383	SELMA LETICIA DA SILVA	34274294-2	30	22	52	923
064981	CLEDERSON JOSE DE CARVALHO	329611136	30	22	52	924
071433	KATIA MARIA CARMO DA SILVA	436551056	30	22	52	925
071913	VINICIUS AREBOLA SCHIAVINI	272110863	30	22	52	926
071951	SILVANA GONCALVES DA SILVA	34003794-5	30	22	52	927
078824	SUE ELLEN ROSA CARVALHO DE PORTUGAL	336066144	30	22	52	928
078450	MARIANA GONCALVES DE FARIA	434749722	30	22	52	929
004419	ROGERIO COSTA	134278550	28	24	52	930
064219	MARILENE FERREIRA DOS SANTOS	191702663	28	24	52	931
001518	RENATA APARECIDA DE OLIVEIRA	259823053	28	24	52	932
067234	DENIA J. SANTOS	17883286	28	24	52	933
066183	CRISTIANE MARTINS DE FREITAS	21285076-3	28	24	52	934
078400	JOAO PAULO CARVALHO DUARTE	26898857-2	28	24	52	935
063487	ADRIANO LEONIDES	259806559	28	24	52	936
074839	LUCIANE ALEXANDRA MOTA GOUVEIA	278026710	28	24	52	937
004386	VANESSA MORENO VITTO RETE	295033812	28	24	52	938
062208	LUANA CANDIDO TSUTSUMI	30496660-5	28	24	52	939
068149	REGIANE TEIXEIRA BARBOSA	28164479-2	28	24	52	940
065256	KARINA BANDECHI	331806423	28	24	52	941
065091	EDIR FERREIRA	29634666-4	28	24	52	942
078807	RAFAELA REIS SANTOS DE OLIVEIRA	35334406-0	28	24	52	943
075252	SHEILA DE OLIVEIRA SILVA	337202709	28	24	52	944
064397	MURIEL LIMA DEMARCHI	297990299	28	24	52	945
000776	DEBORA SOARES ASSIS DE PAULA SILVA	176892485	26	26	52	946
073642	CARLOS ALBERTO MACHADO	13425620-7	26	26	52	947
062519	RAQUEL CRISTINA FERRANTE	241191658	26	26	52	948
070855	GENARO EMILIO PERUGINO	5999426	26	26	52	949
077756	RUBIA DE OLIVEIRA NICOLAU	16577286-4	26	26	52	950
071881	MARIA CLAUDIA DA SILVA	19359270	26	26	52	951
002949	MARCIO SANTIAGO	227867816	26	26	52	952
003248	GLORIA ALVES DE SOUZA	238932308	26	26	52	953
078636	PATRICIA DE FARIA	25608268-6	26	26	52	954
068081	FERNAN

000768	DEANMAIRE J T FIGUEIRA	219038727	30	20	50	987
071194	LIGIA MARCANTONIO	29288803X	30	20	50	988
066702	SANDRA MARIA PACHECO	133617397	30	20	50	989
070915	SAMARA PEREIRA GARCIA	225209731	30	20	50	990
074477	MACIEL COSTA BISPO	203862144	30	20	50	991
063470	SUSANE D.S CAMARGO BRAGANCA PINHEIRO	192798005	30	20	50	992
078011	GERMANO LUIZ BLUME NETO	27773220-7	30	20	50	993
001552	DEBORA MARQUEDA DE PAULA	293235077	30	20	50	994
078091	CRISTINA VIEIRA DE AZEVEDO	29270990-0	30	20	50	995
070190	KATIA DA NOBREGA SOUSA GIRARDI	34490468-4	30	20	50	996
063097	CRISTIANE FERNANDES FOGANHOLO	28152999-01	30	20	50	997
065209	ANA PAULA ALCANJO SOARES	328123821	30	20	50	998
078493	ANDRESA PAULINE BEZERRA DE ALENCAR	2003215SSP/AL	30	20	50	999
060003	LENIELLE GONCALVES PACIENTE	418587838	30	20	50	1000
077944	JAILTON FARIAS	18867810-4	28	22	50	1001
078026	MARCIA CRISTINA DE ANDRADE	12990129	28	22	50	1002
066948	NILDA NEVES GUSMAO	22031947-9	28	22	50	1003
073079	CATIA ASEVEDO PONTES EGIDIO	22617786-5	28	22	50	1004
073978	CARLA RENATA SANTIN	29721441X	28	22	50	1005
077908	ROSEMARI FAGA VIEGAS	2927627	28	22	50	1006
064240	APARECIDA SILVA MANOEL	81273150	28	22	50	1007
062137	VANESSA CURCI	25937403-9	28	22	50	1008
060393	FLAVIA CUZZIOL DE CARVALHO	230643632	28	22	50	1009
067798	JOSE ILSON DA SILVA SALES	34839978	28	22	50	1010
063392	JULIANA DONDO	337154466	28	22	50	1011
068014	CARINA SILVA FUENTES	352704548	28	22	50	1012
063005	SAMYR M B ALMEIDA BRAGA DORNELLES	33786245X	28	22	50	1013
075802	ALINE CRISTINA DE OLIVEIRA	335276830	28	22	50	1014
076403	THAIS CRISTINA MENDES SILVA	33616909-7	28	22	50	1015
003586	CLAUDINEI DE ASSIS DA SILVA	322578577	28	22	50	1016
075117	CLEONICE RAMOS VIEIRA	7427108-8	26	24	50	1017
079183	ANDERSON TAMBARA	4927368-1	26	24	50	1018
064413	DONIZETI PARUCCI	18140217-8	26	24	50	1019
000397	LUIGINA TRANZILLO	181493500	26	24	50	1020
001451	TEREZINHA BESERRA DOS SANTOS	206194924	26	24	50	1021
064269	FABIO TORO	25104359-9	26	24	50	1022
062122	ANDREA MORAES PAIVA VERCELLI	280052285	26	24	50	1023
078971	JULIANE APARECIDA PIMENTA DE SOUZA	30722340-1	26	24	50	1024
075958	ANDREA FERREIRA DA SILVA	26229669-X	26	24	50	1025
068796	GABRIEL ALMEIDA DE ARAUJO	294847649	26	24	50	1026
063256	LUCIANA DE AZEVEDO GRANATO	24325174-9	26	24	50	1027
003470	REGINALDO ILVA DO NASCIMENTO	262789024	26	24	50	1028
069566	THALITA CORREA DA SILVA	398879801	26	24	50	1029
072783	LETICIA GONZAGA DA SILVA	32984649-8	26	24	50	1030
074356	DAMARES BEIRAO RIBEIRO	32125039-4	26	24	50	1031
077476	MONIQUE LIMA SALGUEIRO VASCONCELOS	210627162	26	24	50	1032
003977	THAIS OLIVEIRA RIBEIRO PAULINO	429379018	26	24	50	1033
065058	RODOLPHO LEANDRO KLINGELBT	23695197-X	26	24	50	1034
004904	JULIANA SOUSA SANTOS	339322019	26	24	50	1035
074572	MILENE SOARES DE CARVALHO	411990202	26	24	50	1036
066131	FELIPE OSCAR INO NUNES	30042347-0	26	24	50	1037
004712	LUIZ ROBERTO ALVES DE OLIVEIRA	305312613	26	24	50	1038
067817	RODOLPHO PAULICE SALLES	309716895	26	24	50	1039
064921	THICIANE MONIQUE BRASIL DE AMORIM	42336513-7	26	24	50	1040
065510	DEBORA DE ANDRADE ROMERO	27007528-8	24	26	50	1041
074291	ALDA MARIA DE CARVALHO PALEARI	19169583X	24	26	50	1042
071892	LUCIMAR DA SILVA DIAS	188750812	24	26	50	1043
078679	MICHELLI ROBERTA LOZZARDO FERREIRA	297515263	24	26	50	1044
063090	ANA CRISTINA YOKO KINA	175811131	24	26	50	1045
000361	SOLANGE FERNANDES FERREIRA	238227613	24	26	50	1046
064488	ELIANE CRISTINA FRANCISCO	285076310	24	26	50	1047
065702	ANA LUCIA FIRMO	32425468-4	24	26	50	1048
066637	CRISTIANE SILVA DE SANTANA	28845117-X	24	26	50	1049
063724	INAIE MORAES DA ROSA	265560901	24	26	50	1050
063446	ANGELICA ROSSI ZANINI	259440127	24	26	50	1051
076744	EVANDRO DA SILVA DUPIM	321281792	24	26	50	1052
063888	RENATA LENA	254674008	24	26	50	1053
077488	DANIEL FERNANDO MARQUES	26390247-X	24	26	50	1054
061952	KATIA PUGLIESSA BOTTARO	328124242	24	26	50	1055
065316	ERICA MONTEIRO QUEIROZ	33806977X	24	26	50	1056
062802	LUZENIRA BELARMINO SOBRINHO DA CRUS	19672449	22	28	50	1057
076719	VERUSKA MARA DELICIO PEREIRA	28034124-6	22	28	50	1058
072177	MARCUS VINICIUS SILVEIRA DE MELLO	8499646	22	28	50	1059
076498	BRUNO ZANARDO	331739495	22	28	50	1060
068849	NOEMI CORREA BUENO	34030766-3	22	28	50	1061
003246	AMANDA ADHMANN DA SILVA	282376781	22	28	50	1062
070533	MARCELLA ANGELA SIANO	329663331	22	28	50	1063
073904	CARLOS RODRIGO FRANCO DE OLIVEIRA	460556472	22	28	50	1064

RESULTADO FINAL EM ORDEM DE CLASSIFICAÇÃO
DOS CANDIDATOS PORTADORES DE DEFICIÊNCIA:
C03 - ANALISTA DE CULTURA

INSCR.	NOME	RG	CE	CB	PONT	CLAS
068668	SANDRA MARIA MONTE DOS SANTOS	28289540-1	40	32	72	1
002095	DECIO DE AQUINO ALMEIDA	243539940	42	22	64	2
076311	MONICA APARECIDA DE SOUZA	16683898	28	32	60	3
069228	STEFANO MELITO ROCCO	27611111	24	32	56	4
001141	MARCIA JANCIKIC	229734406	30	24	54	5
075252	SHEILA DE OLIVEIRA SILVA	337202709	28	24	52	6
066637	CRISTIANE SILVA DE SANTANA	28845117-X	24	26	50	7

GABARITO DA PROVA OBJETIVA

C03 – ANALISTA DE CULTURA

Conhecimentos Específicos (CE)

01	02	03	04	05	06	07	08	09	10
D	C	C	C	A	A	A	C	C	B
11	12	13	14	15	16	17	18	19	20
D	B	D	B	C	C	D	A	B	B
21	22	23	24	25	26	27	28	29	30
B	D	D	A	A	C	A	D	C	D

Conhecimentos Básicos (CB)

31	32	33	34	35	36	37	38	39	40
D	B	C	A	C	C	B	B	C	C
41	42	43	44	45	46	47	48	49	50
B	C	A	C	A	B	A	D	C	B

RESULTADO FINAL EM ORDEM DE CLASSIFICAÇÃO
D04 - CONTADOR

INSCR.	NOME	RG	CE	CB	PONT	CLAS
061190	LIZ ANDREIA SAYURI NODA	27043743-5	50	32	82	1
074300	GISLENE DA SILVA SANTOS	16778954-5	48	32	80	2
075854	SANDRO ROBSON PONTES	26469658X	44	30	74	3
063154	IVAN RODRIGUES DE SOUZA	268890419	44	30	74	4
000037	RONALDO BARROS VELOSO	263223632	42	30	72	5
068695	GISELE KARINA SANTANA	M-8648140	42	28	70	6
074296	MARIO GONZAGA DA SILVA	9246953	38	32	70	7
071920	FABIO BORGES	252545412	38	32	70	8
064339	LUIZ CASTILHO MARQUES DA SILVA	341599724	38	32	70	9
064227	SANDRA CRISTINA COSTA DE OLIVEIRA	221307205	38	32	70	10
061561	RINALDO APARECIDO DA SILVA	17059059	42	26	68	11
068308	ELIANE LEAL RODRIGUES	298074229	42	26	68	12
073054	FATIMA LORENA GONCALVES DE LIMA	088442-0	38	30	68	13
000063	NEWTON WAGATSUMA VILHENA GRANADO	207942882	36	32	68	14
076187	FABIO TONETTO	255373570	36	32	68	15
071342	LEONARDO DIAS DE SOUZA	24260770-6	36	32	68	16
062255	PAULO MARINO CUNHA	11075468-2	44	22	66	17
071228	DANIELA FERREIRA	286725101	44	22	66	18
073870	VANESSA LANZELOTTI DE SOUSA	282327940	36	30	66	19
065590	CAMILA YUKIE HIRAKURI	82388850	36	30	66	20
077740	CAROLINA GEHL ROCHA	35112603X	36	30	66	21
065407	SILVIO WEIRICH MEDEIROS	1225895-0	34	32	66	22
000880	MAURICIO DEL REY CASTRIOTTO	216286396	34	32	66	23
065818	JOAQUIM JOSE FRANCISCO AGUIAR GOUVEIA	35096872-X	32	34	66	24
062798	LUIZ DE PAULA ALVES	9040601	30	36	66	25
060113	MONICA FIGUEIREDO PENHA MENDES	366087861	42	22	64	26
074786	MARIA ISABEL DA SILVA COSTA	179350948	38	26	64	27
071898	GILMA ALVES DE OLIVEIRA CARDOSO	19895315-X	38	26	64	28
073954	MEIRE SABONARO	18300110	36	28	64	29
063746	MARCELO BERNARDINO ARAUJO	28098002-4	36	28	64	30
073827	MARGARETE SANTANA	162478835	34	30	64	31
079118	CARLA PRISCILA RIBEIRO CERUTTI	334775231	34	30	64	32
079160	JOSE PEREIRA FILHO	17275503-7	32	32	64	33
070211	ANTONIO JOSE DE FREITAS MACHADO	11699235-5	44	18	62	34
073934	MARLENE GOTTARDO SABONARO	44440346-2	38	24	62	35
077981	CIBELLE MARA FERREIRA	92457419	36	26	62	36
064688	FERNANDO VERNDL	10249765	32	30	62	37
068955	KAREN CHEDA FERREIRA	307162837	30	32	62	38
068390	YUKO EUNICE HIRATA	255692080	38	22	60	39
065847	MAURO DE OLIVEIRA LIMA	29961142	36	24	60	40
065436	ALEXANDRE DE SOUZA AMARO	219473699	36	24	60	41
067401	FERNANDA RUBIM BINOTO	292123577	36	24	60	42
066709	JULIANA DE ALMEIDA PAULA	349258181	36	24	60	43
063695	FLAVIO GONCALVES DA SILVA	355377986	34	26	60	44
062941	MILTON BARBOSA FILHO	25896628-2	34	26	60	45
077010	CELIANIA ARAUJO DOS SANTOS	30626864-4	34	26	60	46
069387	SERGIO MARQUES	69540032	32	28	60	47
000618	ROBSON MORENO PIVA	353332665	30	30	60	48
076069	WAGNER DE ALMEIDA	335540077	30	30	60	49
064039	FERNANDO LEONEL	10514218-9	38	20	58	50
075929	SILIANE XAVIER LOPES	MG9210872	38	20	58	51
061791	ALVARO ARRUDA COSTA	238062570	36	22	58	52
079007	ROSANA CARVALHO CAMPOS	20129642	36	22	58	53
071919	GLAUCE DA COSTA	276648869	36	22	58	54
078448	SORAYA KAWAKAMI MAEDA	254553461	36	22	58	55
063809	SERGIO LUIZ SANCHEZ ANTONIO	19435709	34	24	58	56
074563	OSWALDO SEIGUI TAMASHIRO	5207278-2	34	24	58	57
060659	LUCIMAR DA SILVA VICENTE	266303559	34	24	58	58
062653	TACIANA SILVEIRA FERREIRA	268683359	32	26	58	59
002772	HELENA LORENTE MEDINA	97405346	32	26	58	60
077471	CRISTIAN ENRIQUE ESTRADA RIVERS	392696472	32	26	58	61
069869	SIMONE DUARTE DE PAULA	33649562-6	30	28	58	62
072910	RAFAEL AUGUSTO VANTROBA	400438409	30	28	58	63
076608	FABIO AUGUSTO PEREIRA FERREIRA	342587675	30	28	58	64
067855	VALDERI FRANCISCON	428197036	30	28	58	65
069944	ROSELY RAULINO LEMOS	288208997	28	30	58	66
061039	ANIZETE AP. DE LIRA	18365601-5	38	18	56	67
067972	WAGNER SANTOS CANTARIM	28774010-9	38	18	56	68
067824	KAZUKI OKA	7553987-1	36	20	56	69
003882	CLEIDE RANGEL DE AGUIAR	164068697	36	20	56	70
003065	EDSON HENRIQUE RIATO	6022992	34	22	56	71
078389	MISAEL MOURA BADEGA	16243504	34	22	56	72
074010	NELCI APARECIDA DE OLIVEIRA OGATA	18841884	34	22	56	73
068725	JOSE DE ALENCAR CARVALHO	7258788-X	34	22	56	74
067950	FELIX FIGUEREDO DA SILVA	969481	34	22	56	75
071905	ROBERTA ALVES FERREIRA	29785379-X	34	22	56	76
066720	WALTER SARAIVA LOPES	35872854-X	32	24	56	77
061742	NILTON DE OLIVEIRA ESCUDEIRO	12761348-1	32	24	56	78
060703	FATIMA REGINA DE SOUZA	16276776-6	32	24	56	79
068632	EDUARDO OKUSU	17208839-2	32	24	56	80
078313	FATIMA MATIKO OSATO NOGAMATSU	7536783-X	30	26	56	81
073089	ZENILDO BISPO DE SOUZA	282088519	30	26	56	82
075304	CINTIA APARECIDA SOUZA DA CRUZ	28036130-0	30	26	56	83
073153	CESAR AUGUSTO MISQUIATTI FERREIRA	9675387	30	26	56	84
060253	ALVARO OLIVEIRA LEITAO	13955891-3	28	28	56	85
071634	MAURO GUIJARRO	19983067	28	28	56	86
066806	EDUARDO BENEVIDES	10527362	28	28	56	87
069501	SERGIO JOSE PEREIRA	175950945	28	28	56	88
066838	OSWALDO ARAGONI FILHO	85222562	28	28	56	89
004542	LUIS ANTONIO CAVALCANTE GUEDES	274798529	28	28	56	90
079392	JOSIEL DE JESUS SILVA	217091118	26	30	56	91
069013	ANA ALICE TIMOTEO DA SILVA	27262211-4	26	30	56	92
070075	MARCIA YUKIE NAKAMURA TANAKA	12760686-5	36	18	54	93
063716	FERNANDO SILVERIO RAIMUNDO	7715672-9	34	20	54	94
061510	IRACI ALMEIDA DOS SANTOS	14686177-2	34	20	54	95
003513	GILMAR DE SOUZA	172533260	30	24	54	96
064600	DELMA LOMAS BOIAN	288447827	30	24	54	97
060740	ORLANDO RODRIGUES DE SOUSA	24570923	28	26	54	98
065685	FERNANDA CRISTINA ROCHA	294459479	28	26	54	99
078233	CLEBER COSTA DE SANTANA	43262411-9	26	28	54	100
068170	ELIANA BORGUINI RODRIGUES	018886614	26	28	54	101
073072	DENIS AUGUSTO FONSECA	263949886	26	28	54	102
066171	DILTON ALVES DOS SANTOS	28417441-5	26	28	54	103
069969	ADRIANA MARIA DA COSTA FERREIRA	301083447	34	18	52	104
060161	MARLENE VITORINO DE CARVALHO	173320715	34	18	52	105
060992	SIDNEY PEREIRA	220118127	32	20	52	106
075707	JAIRO GOMES DE OLIVEIRA	M7179815	32	20	52	107
062263	ALESSANDRA MARA DOS SANTOS KLAI	26690539-0	32	20	52	108
072644	MAURO ROBERTO SOARES	10642470	30	22	52	109
000349	MARLENE DE FATIMA RODRIGUES	8338018	30	22	52	110
076124	ALEX ROBERTO DOS SANTOS	299682419	30	22	52	111
068414	FELIPE MONARO	34496770-0	28	24	52	112
060002	RENATA SEVERINO DE SOUSA	34517347-8	26	26	52	113
078226	ALISSON ANTONIO BARBOSA	34536092-8	20	32	52	114
069710	ROSANA MARIA GOMES DA SILVA LIMA	181256484	32	18	50	115
076197	WEMERSON MARTINS OLIVEIRA	MG6899987	32	18	50	116
068782	GLAUCO MASSAITI HAMANAKA	226047726	32	18	50	117
063422	ALEXANDRE DIONIZIO MACHADO	25782721-3	30	20	50	118
060607	NEUSA MARQUES DE MENEZES	147772588	28	22	50	119
000123	PAULO VICENTE BATISTA	37593862X	28	22	50	120
002757	ALAN RODRIGO CARDIM	333511669	28	22	50	121
073217	SIMONE MARQUES PARDIM	335551877	28	22	50	122
068896	ALVARO ULISSES CORADIM	25130949-6	26	24	50	123
071473	MARIANNE THERESE ASSAAD GUIRGUIS	377565398	26	24	50	124
062726	JOSE ROBERTO MARTINS	14189597	26	24	50	125
078221	DANIEL REIS DE SOUSA	204338244	26	24	50	126
064028	JOAO LUIZ DE OLIVEIRA PASSOS	13271325	24	26	50	127
076533	DEMETRIO DIMITROV NETO	13144574	24	26	50	128
077127	EDSON HORACIO MANGUEIRA DA SILVA	8013848	24	26	50	129
064452	CARLOS AIMAR PEREIRA	20338840	22	28	50	130
077122	GABRIELA ESTEVES ZANINI	429980462	22	28	50	131

RESULTADO FINAL EM ORDEM DE CLASSIFICAÇÃO
DOS CANDIDATOS PORTADORES DE DEFICIÊNCIA:
D04 - CONTADOR

INSCR.	NOME	RG	CE	CB	PONT	CLAS
000037	RONALDO BARROS VELOSO	263223632	42	30	72	1

GABARITO DA PROVA OBJETIVA

D04 – CONTADOR

Conhecimentos Específicos (CE)

01	02	03	04	05	06	07	08	09	10
B	D	A	A	A	A	A	A	B	D
11	12	13	14	15	16	17	18	19	20
D	D	D	D	B	C	B	C	D	B

Conhecimentos Básicos (CB)

21	22	23	24	25	26	27	28	29	30
B	A	B	C	C	C	C	B	B	A
31	32	33	34	35	36	37	38	39	40
B	A	A	D	C	A	B	C	D	C
41	42	43	44	45	46	47	48	49	50
C	A	D	B	A	B	C	B	D	A

São Bernardo do Campo, 24 de abril de 2008
FRANCISCO GERCILANI COSTA MACHADO
Chefe da Seção de Concurso, Seleção e Promoção
PEDRO LUÍS GUAZZELLI
Diretor do Departamento de Recursos Humanos

SEÇÃO DE CONCURSO, SELEÇÃO E PROMOÇÃO

CONCURSO PÚBLICO Nº 001/2008

O Departamento de Recursos Humanos da Prefeitura do Município de São Bernardo do Campo **PUBLICA** o resultado parcial do Concurso Público em epígrafe, bem como a lista dos candidatos portadores de deficiência, conforme previsto no art. 9º da Lei Municipal nº 3691/1991, assim como o gabarito.
Comunica, outrossim, que a listagem contendo o referido resultado final e o gabarito estarão afixados no Departamento de Recursos Humanos, sito à Rua Santa Filomena, n.º 269 - Centro - São Bernardo do Campo - SP, a partir de 28 de abril de 2008.

RESULTADO PARCIAL EM ORDEM DE CLASSIFICAÇÃO
E05 - FISIOTERAPEUTA - ÁREA DE EDUCAÇÃO ESPECIAL

INSCR.	NOME	RG	CE	PONT	CLAS
072714	ELAINE CRISTINA DA SILVA	426305139	82	82	1
066813	ANA CARLA DE CASTRO LARAIA RISSO	52311366-3	80	80	2
062276	CINTIA SALLES BRANDOLIS GREGORIO	293406790	78	78	3
001672	RENATA LAZZURI IAMANAKA	309709891	78	78	4
079359	FERNANDO HENRIQUE HONDA PATRELLO	285802616	78	78	5
074869	DARLENE LESSA MACHADO	44454823-3	78	78	6
060041	MARIANA SANTAROSA GOMES DA SILVA	33246051-4	78	78	7
060935	FLAVIA ALVES LENTE	34287684-3	78	78	8
062496	CARLA CRISTINA COSTA MONTEIRO DE LIMA	178380131	76	76	9
063585	ELIANA CARVALHO GUIRADO	13838955	76	76	10
002594	ELAINE CARVALHO MITRE	254118227	76	76	11
064611	KELLY CRISTINA SILVA MORGERO	0217211945	76	76	12
068337	ANA KARINA PAIVA	32256681-2	76	76	13
065461	RENATA HADDAD MARQUES PAULA	43623134-7	76	76	14
004342	LETICIA CARLA DE SOUZA FERNANDES	437382035	76	76	15
067757	CRISTIANE GASPAR NEVES	226666670	74	74	16
076094	WENDEL DE SOUZA PAIVA	M9054350	74	74	17
071505	ELISA FIUSA DA SILVA	286520229	74	74	18
064284	KAMILA CALDAS DE CARVALHO	32766188-4	74	74	19
061503	LIVIAN BRAGONE	3027951-7	74	74	20
078087	SUZANA CORREA FRANCA VALENTE	28047738-7	74	74	21
002971	DAVID PICHELLI	437182137	74	74	22
078003	MARIA TEREZA DE AVO CATETO	346545717	74	74	23
002171	DANIELE FIGUEIREDO NEGRETTI	352160378	74	74	24
000028	LIDIANE APARECIDA CHIRATO PALMIERI	413021919	74	74	25
073270	ANTONIETA PEREIRA DA SILVA CARVALHO	06286135-6	72	72	26
003673	CARLA LUCATO PAVARINE DE PAULA	180558717	72	72	27
060981	VALQUIRIA SAIS SANTIAGO	18691368	72	72	28
001275	LUCIANA VISIBELI MARQUES	28250252X	72	72	29
066089	JOAO DANIEL LEMOS IGNACIO	21392126	72	72	30
066126	MARY DOS SANTOS LUPPI	32478677-3	72	72	31
068347	ANGELA MITZI HAYASHI XAVIER	18978752	72	72	32
078487	CLAUDIO RIVOLTA	230640722	72	72	33
076087	BEATRIZ BERENCHTEIN	32766377-7	72	72	34
069492	DORA DE ALMEIDA FISCHER	1118648790	72	72	35
067140	ANA CAROLINA DE CAMPOS	430857160	72	72	36
065133	LEILA SUZUKI SAITA	403116089	72	72	37
066222	TALITA ROCHA	30533515-7	72	72	38
077736	CLEBER ALEXANDRE DE OLIVEIRA	24754409-7	70	70	39
067235	ROSE ROMANO CAVEIRO GASPAR	18900565-8	70	70	40
062132	WAGNER ROBERTO BENEVENTO JUNIOR	19824645-6	70	70	41
064810	ADRIANA FIUMI	21827512-2	70	70	42
071663	CASSIA XAVIER SANTOS	259778126	70	70	43
062589	JULIANA SERIKAWA MANNA	290815125	70	70	44
065789	MARIA CRISTINA ZEPTSK DE MENEZES	12820078-9	70	70	45
060392	RENATA ISABEL MIRANDA	21679731-7	70	70	46
079154	SANDRA REGINA BARIANI	243541612	70	70	47
069058	LILLIAN DA SILVA ARAUJO HESSEL	26548391-8	70	70	48

077327	ELAINE CRISTINA CUNHA	26369169-X	70	70	49
069920	ROBERTA GABBAI DE OLIVEIRA	243715912	70	70	50
079308	GLEICE ALARCON DI FELIPPO DUPONT	30444701-8	70	70	51
063081	NATALIA SANCHES FUGANHOLI	321681289	70	70	52
076412	JOYCE RIBEIRO DA SILVA POYATOS	309455856	70	70	53
061161	JANISSI HELENA FANHANI	292775143	70	70	54
068786	RENATA CRISTINA DE SOUZA	25203322-X	70	70	55
071530	DIONES AP. FERREIRA ALVES DE ARAUJO	247914988	68	68	56
066200	MARIA LUCIA BARBOSA YAMASHITA	15995951-2	68	68	57
063288	GISELE LADIK ANTUNES	19662480	68	68	58
074442	FERNANDA APARECIDA DE ORNELAS MASSUIA	246710767	68	68	59
074045	RITA LUCIANE ALVES VILA REAL	21578144	68	68	60
062747	CIBELE DO LAGO PINHA	33199908-0	68	68	61
000333	ADRIANA SILVA DE ARAUJO	282015681	68	68	62
063644	DEBORA SANCHEZ PEDROLO	25922788-2	68	68	63
060566	SILVIA HELENA DE FREITAS PRADA	265263918	68	68	64
060302	PRISCILLA EDUARDO GUEDES	24957591-7	68	68	65
068127	MARIA FERNANDA DAVID	293788637	68	68	66
067483	STELA DALVA BAPTISTA DE FREITAS	28133161-3	68	68	67
068519	JESSICA MOREIRA ZANQUETTA	2715997467	68	68	68
074219	HANNA DE SOUZA MATOS	0714650498	68	68	69
079459	FABIANE AZEVEDO FONSECA	250037658	68	68	70
000681	CAMILA VALERO	328823612	68	68	71
063840	TATIANA KLOTZ	321514592	68	68	72
065919	FABIANA YUKIMI IWAMOTO MAEDA	30984675-4	68	68	73
070710	ALINE CRISTINA FERNANDES	32430784-6	68	68	74
070222	ANA PAULA MARTINS	29580675-8	68	68	75
067225	NADJA CAROLINA TOLEDO DE AZEVEDO	001149709	68	68	76
003730	KAREN URIOL AGUIAR	307020666	68	68	77
068121	CARLA BRANDAO MAZZOLA	309145648	68	68	78
069765	SIMONE MINAE YONEYAMA	1486623-ES	68	68	79
077412	JERUSA SAMADAR CIRELLI	33269289-9	68	68	80
064828	TAIANE DANIELA BEBBER	296357376	68	68	81
003733	ERICA FERNANDA LIZAO POZZATO	18318161	66	66	82
077129	ROSINEIDE SOARES ROGERIO	231657511	66	66	83
066361	PATRICIA SANTIAGO IMPROTA	27322224-7	66	66	84
078540	KATIA KOREHISA MARTINEZ	28073899-7	66	66	85
073104	LUCIANA CRISTINA RIBEIRO DE SOUZA	28572894-5	66	66	86
002450	MONA DIAS FERREIRA	271238975	66	66	87
004788	FERNANDA FERNANDES PEREIRA	32934158	66	66	88
067742	DAGMAR APARECIDA SARAIVA	15352907-6	66	66	89
078133	VERONICE EUSEBIO COELHO	19553556-X	66	66	90
063931	ANDRE LUIS MAIERA RADL	203101169	66	66	91
060838	SIMONE PORTIOLI BILACHI	18295797	66	66	92
079254	ELAINE CRISTINA TOMAZ GOMES	M7321517	66	66	93
072523	AUGUSTO CESAR FERREIRA GAUGLITZ	270058655	66	66	94
061954	CARINA TARZIA KAKIHARA	291284875	66	66	95
063062	ANDREIA MENANDRO FERREIRA	273336885	66	66	96
062073	PAULA ANDREA PASTORELLI PEDRAZA	1347557660	66	66	97
003229	FABIANA DE CASSIA SILVEIRA FRANCISCO	255811317	66	66	98
077078	ADRIANA MARYS AGASSI SCAPINELLI	12270137-9	66	66	99
079365	ELAINE ROBERTO VAZ	27121577-X	66	66	100
003693	LINCOLN COUTINHO SIMOES	293571260	66	66	101
075578	JUAN GOMES ALEXANDRE	252882258	66	66	102
068245	TIAKI MAKI	28756758-8	66	66	103
076231	FERNANDA MARTINS VILLAS-BOAS	23833896-4	66	66	104
079164	ARIANA BRIGATO ABREU DA SILVA	29845993-0	66	66	105
069779	MARILIA DE MORAES REZENDE	35312769-3	66	66	106
077021	TATIANE MARTINS DE MELO PIMENTA	29797273-X	66	66	107
076143	CAROLINA MARTINEZ ALVES	34635165-0	66	66	108
072575	FERNANDA CAMILA PINHEIRO	47512764-X	66	66	109
075916	LUIZ CARLOS DE ABREU	1674563-8	64	64	110
074241	ALESSANDRA CRISTINA BIAGI	225795772	64	64	111
074018	VALDECIR ANTONIO SIMON	35195763-7	64	64	112
065077	LUCIANA DOMENICA FARIA LOPES	M-7680161	64	64	113
066467	SILVIA MARIA SANCHES ROMAGNOLI	293102119	64	64	114
067649	SIMONE LEMES DA SILVA	18213946-3	64	64	115
064406	CRISTIE VILMA FURLAN	19970750-9	64	64	116
069248	FERNANDA SELBMANN SAMPAIO	18886870-7	64	64	117
066348	PATRICIA PONTES SILVERIO	20750665	64	64	118
064501	ANA LUCIA CANDIDO DE SOUZA	25254666-0	64	64	119
076515	LUCIANA BENTO DA SILVA	23931804-3	64	64	120
073285	KATIA CRISTINA BARTOLASSI	26121445-7	64	64	121
075795	JORELZA CRISTINA GONCALVES BARBOSA	294010063	64	64	122
073397	RENATA FIGUEIRO CANTRERAS	27625049-7	64	64	123
078263	ALCIONE CRISTINA FACCIN AMARAL	23491509-35	64	64	124
071024	MARIA FERNANDA AMALFI	28782255-2	64	64	125
065352	ERICA EMY LEMOS NIKAEDO	22094105-1	64	64	126
076329	LEANDRO DUARTE DE CASTRO SOUZA	29286278-7	64	64	127
066035	PRISCILA BATISTA DE SOUZA AMORIM	301579763	64	64	128
073194	FRANCIELLI FERNANDA ZONZINI DE LIMA	34176862-5	64	64	129
064430	DENYSE NEGRELLI BURJATO	301172699	64	64	130
078245	KARINA LEITE RENTZ	32362599-X	64	64	131
071076	PATRICIA OLIVEIRA PRADO	34986147-X	64	64	132
004658	INGRID DE AMORIM CAMARGO RIBEIRO	284633793	64	64	133
072511	DEBORAH OLIVEIRA ZABONI	351076876	64	64	134
071409	DANIEL MARCELINO DOS SANTOS	45297308-9	64	64	135
067027	ELIZABETH COSTA TANG PINHEIRO	10678055-4	62	62	136
078951	SILVIA MARTIN ROCHA GARCIA	19360189-8	62	62	137
003357	ANGELA CRISTINA BATAGIM	20717756	62	62	138
061294	RAFAELA OKANO GIMENES	5054924-0	62	62	139
075484	SINTIA SEIXAS	262125171	62	62	140
071692	ANA TEREZA COELHO	15697084-3	62	62	141
075992	DANIELE VALVERDE LOPES SILVA	238479894	62	62	142
076780	LETICIA PARENTE DE TOLEDO PIZA	305248959	62	62	143
003889	BIANCA FERRAZ LESSI	288335545	62	62	144
004128	KARINA PFEFFERKORN	443522832	62	62	145
003637	NEUZELI FRATI	152079154	62	62	146
065297	GABRIELA ALVES RAMOS MOREIRA	24944945-6	62	62	147
060970	KARINA ELENA WHITAKER DE ASSIS	25998897-2	62	62	148
077619	FERNANDA CRISTINA PORTSCHELER	22666582-3	62	62	149
073097	FATIMA CRISTINA BURRI	199549667	62	62	150
061225	TAIS APARECIDA DE BRITO RAMOS	285694303	62	62	151
061105	PRISCILLA BRIGANTE	280745242	62	62	152
072470	CLAUDIA LINGE EXPOSITO	23822732-7	62	62	153
064812	GRAZIELI BASSO	29071655-X	62	62	154
068271	VANESSA MACEDO MIGUEL	MG10410166	62	62	155
002133	DENISE CAPITULIANA COSTA	289524830	62	62	156
067523	REGINA SUETSUGU	0243736320	62	62	157
072124	PRISCILA VELLA MOZZER	23928228-0	62	62	158
074873	LARISSA SALGADO DE OLIVEIRA	3102552	62	62	159
069277	THAIS OLIVEIRA FELICIANO	29413657-5	62	62	160
065809	CAMILA SCHNEIDER A. MARTINS GEMELLI	309859645	62	62	161
077007	CARLOS EDUARDO CESAR VIEIRA	33039236-0	62	62	162
078630	DANIEL JORGE	30156324-X	62	62	163
065887	RAFAEL TADEU PECEGUINI	29359053-9	62	62	164
074983	VANESSA SOUSA DO NASCIMENTO	336427013	62	62	165
000095	PATRICIA DELPINO MARTINS	329291270	62	62	166
075817	TATIANA RUFFINO ALVES	29127458-4	62	62	167
060513	MARINA JACOME FORMIGA TEIXEIRA	43738206-0	62	62	168
077603	LAERTE FERNANDES DA SILVA	165496964	60	60	169
004808	SANDRA SHIMABUKURO	204739317	60	60	170
062324	MARCIA CRISTINA BOLELE DOS SANTOS	1611529	60	60	171
069794	ELIANE VELASCO	21314167	60	60	172
068490	MAGDA CAMPOS ABIZARES	24584930-0	60	60	173
004064	MIRIAM CHEROTO	251120120	60	60	174
002604	FLAVIANA SPECIAN GARCIA PASSEBOM	288738135	60	60	175
001986	MARIA CARDOSO CORREIA	20539767	60	60	176
072583	ANDREA FELNER NAVAJAS	203239568	60	60	177
078076	SELMA DENIS SQUASSONI	21681307	60	60	178
066865	CARLENE MARGARETE TRINDADE	25294761-7	60	60	179
076626	CHRISTIANE REGINA GUILHERME	25071834-0	60	60	180
073768	FABIOLA DE FATIMA SOUZA CARDOSO	27044336-8	60	60	181
004816	CRISTINA MEIRA	254669165	60	60	182
074599	ELISA LIMA GONZALEZ	25036490-6	60	60	183
071719	THELMA TIEMI YORINORI	26359217-0	60	60	184
002134	JULIANA XAVIER DE PAULA	290590309	60	60	185
079292	MIRTHES MONTEIRO ORTEGA	307075527	60	60	186
062242	PRISCILA CRISTINA JOAO FERRAZ	28537667-6	60	60	187
065922	YUSSARA ALINE ARAUJO MAIA	MG11145297	60	60	188
076679	MAYRA EDEN PIMENTA DE ALMEIDA	6247000	60	60	189
077934	TATIANA CARRERI XAVIER DA SILVA	33132273-0	60	60	190
076289	RONALDO NUNES DA SILVA	301363134	60	60	191
000764	ANA LAURA ZANUTO	329302978	60	60	192
065478	MARINA BRITO SILVA	437185564	60	60	193
068274	LUCIANA CHRISTINE RODRIGUES TANAKA	32504904-X	60	60	194
065154	ELEN AKEMI MATSUNE NETO	34620332-6	60	60	195
067755	ANDRESSA ALVES FRAGA	326116734	60	60	196
078673	ANA ELOISA STOLOCHI NEVES DE SOUZA	443508331	60	60	197
003694	GAISLER LUNARDELLI PUCCI	8885445	58	58	198
072777	SERGIO XAVIER DA SILVA	13365504-0	58	58	199
079479	RAQUEL CRISTOVAO GONCALVES	28744190-8	58	58	200
071091	DANIELA SCARAMELO FUMES	29862384-5	58	58	201
071117	WAGNER ALVES SILVA	33828020-0	58	58	202
004989	ROSE ANNE GOMES SILVA	416680	58	58	203
065059	ALINE CUNHA GONCALVES	M5172427	58	58	204
061545	CARLA LIANA KAWAMOTO	15436679	58	58	205
001681	MAGALI MORAES ORTEGA	209346176	58	58	206
071373	ALESSANDRA MARTINS ROBERTO	20486947-X	58	58	207
071572	JUSSARA REGIANE DE BARROS	27881797X	58	58	208
072719	VILZA CARLA BRENE MARCHIOTI	26634678-9	58	58	209
060258	FABIANA RODRIGUES CATTO	265723619	58	58	210
078659	DEBORA RIBEIRO TRIN DADE	295622131	58	58	211
079304	JULIANA RUFFINO DEVEIKIS	27415631-3	58	58	212
071718	FERNANDA CHIANDOTTI	23036412-3	58	58	213
003691	ANA PAULA TEIXEIRA DA SILVA	280051621	58	58	214
001485	PAULA SALAZAR	238225410	58	58	215
078039	ELIANE BRISOLA RUIZ	9587520	56	56	216
072727	CARLA MENEGASSO	26322632-3	56	56	217
067849	PRISCILA ARMELLINI	288446240	56	56	218
073592	JULIANA VEIGA ANTONIO DIAS	25665836-5	56	56	219
061675	PRISCILLA LASSI L. DE FARIA LEOCADIO	M6839348	56	56	220
073408	RICARDO VIEIRA DE SOUZA	280056151	56	56	221
067679	QUELI SIQUEIRA CALDAS	30006892-X	56	56	222
075759	LEIDIANNE DIAS TEIXEIRA	06832704-86	56	56	223
068058	TONIA RAMOS COSTA	108485947	56	56	224
068292	GABRIELA HADDAD ESPER	446614294	56	56	225
065146	ANA THEREZA DA COSTA ESTRELA	1887126SSP-GO	54	54	226
077979	REGIANE SIMAGLIA	22617427-X	54	54	227
076920	DENISE GURGEL BARBOZA	276045555	54	54	228
004277	SONIA BATISTA DOS SANTOS	299366029	54	54	229
065895	FABIANA CRISTINA CARVALHO CAMARGO	33952578-2-SSP-SP	54	54	230
002448	KARINA DOS REIS	321053692	54	54	231
064778	THIAGO STOFALETE	40019979-8	54	54	232
062502	EDUARDO LUIS GOLTL	9237293	52	52	233
076597	ROSANA DE FREITAS JESUS	34449046-4	52	52	234
070573	MISSAE DORA UEMURA	15219486	52	52	235
078437	IRACEMA DOMICIANO MONOO	29962691X	52	52	236
074216	PAULA CRISTO TUROLLA	346275076	52	52	237
072264	ANAILZA DE JESUS DOS SANTOS	25295214-5	50	50	238
070491	HELEN EMY MARUYAMA	18127534-X	50	50	239
062779	JULIANA SANTANA DE OLIVEIRA	27880257-6	50	50	240

RESULTADO PARCIAL EM ORDEM DE CLASSIFICAÇÃO
E05 - FISIOTERAPEUTA - ÁREA DE EDUCAÇÃO ESPECIAL

INSCR.	NOME	RG	CE	PONTO	CLAS
071530	DIONES APARECIDO F. ALVES DE ARAUJO	247914988	68	68	1
065059	ALINE CUNHA GONCALVES	M5172427	58	58	2

GABARITO DA PROVA OBJETIVA

E05 – FISIOTERAPEUTA – ÁREA DE EDUCAÇÃO ESPECIAL

Conhecimentos Específicos (CE)

01	02	03	04	05	06	07	08	09	10
B	D	A	C	A	C	A	C	A	A
11	12	13	14	15	16	17	18	19	20
A	C	D	D	C	C	D	C	D	C
21	22	23	24	25	26	27	28	29	30
C	A	C	A	A	A	B	A	C	B
31	32	33	34	35	36	37	38	39	40
A	D	C	A	B	D	A	C	A	B
41	42	43	44	45	46	47	48	49	50
C	B	A	C	A	B	A	D	B	B

RESULTADO PARCIAL EM ORDEM DE CLASSIFICAÇÃO
H08 - INSTRUTOR DE ESPORTES - MODALIDADE FUTEBOL DE SALÃO

INSCR.	NOME	RG	CB	CG	PONT	CLAS
065424	RODRIGO LAZAERSKO MADRID	32230176-2	70	20	90	1
064332	ARTUR ITIRO DA COSTA AKIYAMA	32809953-3	66	20	86	2
077861	RODRIGO GOMES DA SIVA	28824338	70	14	84	3
068661	RAFAEL ASCENCAO RODRIGUES	34259777-2	58	20	78	4
004491	PRISCILA CUEBRA GARCIA	346306243	62	12	74	5
061940	AUGUSTO HENRIQUE STANGORLINI	18888120-7	60	14	74	6
066185	JOAO BATISTA MARTINS NETO	8388444-0	56	14	70	7
066121	JOAO GURGEL DE CAMPOS	28153357-X	50	16	66	8
000155	RICARDO ROSA DA SILVA	266631009	50	14	64	9
078769	CARLOS EDUARDO MOREIRA BERNARDINO	328161895	48	14	62	10
073629	EDMILSON FEIJO DOS SANTOS	224429592	46	16	62	11
073210	JORGE HENRIQUE ROTA DIAS	287471925	48	12	60	12
069267	MIZAEL COSTA	3810137	44	16	60	13
063525	LEANDRO DE OLIVEIRA GERBELLI	341522557	44	16	60	14
064580	FELIPE DARREL SCOLASTICO	436864393	44	16	60	15
067281	CARLOS DANIEL SILVA DE SOUZA	330815787	42	16	58	16
002021	MARCOS EDUARDO DA COSTA	301680553	42	14	56	17
073598	ELISANGELA SANAE HONORATO DA SILVA	40244828-5	42	12	54	18
072439	SERGIO LUIZ DE MORAES COSTA	14267822	40	14	54	19
060930	ISIS CARDOSO DA CUNHA	30496511-X	40	14	54	20
003150	GUILHERME ZANGARI DA ROCHA	34963967X	42	8	50	21
068135	ANGELA MARIA BUZATTO	4711316-9	38	12	50	22
060986	ELVIO FABIO ROBIN DA SILVA	302251444-3	36	14	50	23

GABARITO DA PROVA OBJETIVA

H08 – INSTRUTOR DE ESPORTES – MODALIDADE FUTEBOL DE SALÃO

Conhecimentos Básicos (CB)

01	02	03	04	05	06	07	08	09	10
A	C	D	B	B	B	A	C	D	D
11	12	13	14	15	16	17	18	19	20
A	C	B	D	A	C	A	C	D	C
21	22	23	24	25	26	27	28	29	30
A	A	D	C	A	C	B	C	D	B
31	32	33	34	35	36	37	38	39	40
D	B	A	B	A	B	B	D	C	D

Conhecimentos Gerais (CG)

41	42	43	44	45	46	47	48	49	50
D	A	C	B	D	B	C	A	D	C

RESULTADO PARCIAL EM ORDEM DE CLASSIFICAÇÃO
I09 - INSTRUTOR DE ESPORTES - MODALIDADE TÊNIS DE MESA

INSCR.	NOME	RG	CB	CG	PONT	CLAS
060998	RAFAEL BUENO DOMINGOS DE OLIVEIRA	26378492-7	52	18	70	1
002083	ANDRE HENRIQUE DA ROCHA MOREIRA	325005011	50	20	70	2
073618	LEANDRO ANTONIO DA SILVA	29050023-0	42	16	58	3
061218	RICARDO LEMES BONELLI	30905742-5	40	16	56	4
075775	MARCOS SHIGUETOSHI DA CUNHA	28933534-6	40	14	54	5
003982	EDILSON GOMES DE SOUZA	20166494X	40	14	54	6
075667	ISAQUE AUGUSTO	34141058-5	40	14	54	7
071292	EDSON DOUGLAS MATSUFUJI	2643286801	38	16	54	8
000944	DANILO KIYOSHI ISSONURA	272619383	36	18	54	9
074659	RAFAEL NEPOSIANO MONTEIRO	29608014-7	42	10	52	10
070335	MAURICIO DA COSTA GONCALVES	29879728-8	40	12	52	11
061252	FABIO ROBERTO LINS DE ALMEIDA	21159683-8	38	14	52	12
072151	FRANCISCO EDUARDO MENDONCA	17388307-2	34	18	52	13

GABARITO DA PROVA OBJETIVA

I09– INSTRUTOR DE ESPORTES – MODALIDADE TENIS DE MESA

Conhecimentos Básicos (CB)

01	02	03	04	05	06	07	08	09	10
D	C	A	B	D	C	A	B	B	A
11	12	13	14	15	16	17	18	19	20
C	D	A	B	C	D	B	C	A	D
21	22	23	24	25	26	27	28	29	30
C	A	C	C	D	D	D	C	A	A
31	32	33	34	35	36	37	38	39	40
A	D	D	C	C	A	B	D	C	B

Conhecimentos Gerais (CG)

41	42	43	44	45	46	47	48	49	50
A	A	D	B	A	B	C	B	A	B

RESULTADO PARCIAL EM ORDEM DE CLASSIFICAÇÃO
M13 - ORIENTADOR PEDAGÓGICO - ÁREA DE DEFICIÊNCIA DA AUDIOCOMUNICAÇÃO

INSCR.	NOME	RG	CE	CB	CG	PONT	CLAS
078197	SANDRA MARIA GOMES SCARAVELLI	10543326-3	30	42	8	80	1
004344	BERNADETE DE L. THOMASIN QUEIROZ	8503429	20	30	8	58	2
069543	ANDREA FRANCIULLI FERREIRA	27838211-3	14	38	6	58	3
066690	LUCIA REGINA LOPES TOMBI	18691039	18	28	8	54	4
067167	ANTONIO RAUF A. F. DI CARLI MEIRELES	43747757-5	14	36	2	52	5
060920	CAMILA MARTINEZ JOAQUIM	292003869	14	30	6	50	6

RESULTADO PARCIAL EM ORDEM DE CLASSIFICAÇÃO
DOS CANDIDATOS PORTADORES DE DEFICIÊNCIA:
M13 - ORIENTADOR PEDAGÓGICO - ÁREA DE DEFICIÊNCIA DA AUDIOCOMUNICAÇÃO

INSCR.	NOME	RG	CE	CB	CG	PONT	CLAS
067167	ANTONIO RAUF A. F. DI CARLI MEIRELES	43747757-5	14	36	2	52	1

GABARITO DA PROVA OBJETIVA

M13 –ORIENTADOR PEDAGÓGICO – ÁREA DE DEFICIÊNCIA DA AUDIOCOMUNICAÇÃO

Conhecimentos Específicos (CE)

01	02	03	04	05	06	07	08	09	10
C	D	A	A	C	C	B	A	A	C
11	12	13	14	15	16	17	18	19	20
B	B	A	A	B	D	A	C	C	B

Conhecimentos Básicos (CB)

21	22	23	24	25	26	27	28	29	30
C	A	B	A	C	A	A	B	C	D
31	32	33	34	35	36	37	38	39	40
A	A	D	B	C	C	B	D	D	A
41	42	43	44	45					
A	B	A	C	D					

Conhecimentos Gerais (CG)

46	47	48	49	50
B	A	C	A	B

RESULTADO PARCIAL EM ORDEM DE CLASSIFICAÇÃO
N14 - ORIENTADOR PEDAGÓGICO - ÁREA DE DEFICIÊNCIA MENTAL

INSCR.	NOME	RG	CE	CB	CG	PONT	CLAS
001491	TERESA JERONIMO RIBEIRO	130964554	24	28	10	62	1
061133	PAULO OSNI SILVERIO	255378920	24	28	8	60	2
000277	MARIZETHE DA SILVA MARTINS	255353910	24	26	10	60	3
001398	NEUSA UEHOKA	14032094	24	26	10	60	4
074124	CHRYSTIANNE ROBERTA DE OLIVEIRA	18590813-5	20	30	10	60	5
078883	TATIANA APARECIDA BRAYN MOREIRA	22516459-0	14	38	8	60	6
004367	SILVIA MARA DE OLIVEIRA VASCONCELLOS	12263364	18	32	8	58	7
066182	MARINA AP. JESUS S. DE AVENTURA PE	15738356-8	20	30	6	56	8
003422	MARIA ISABEL MOCINHO MIRA	19901050	20	30	6	56	9
003324	JOANA HAIDEE SUAREZ	51095860-5	18	32	6	56	10
077653	DENISE ROSSMANN DOMINISKE	22315485-4	18	32	4	54	11
061520	ELLEN BALBUENA HENRIQUE GARLETTI	255463431	18	28	8	54	12
074436	EDMILSON APARECIDO EUGENIO	12374096	16	30	8	54	13
073052	VALERIA APARECIDA SCHIAVO CARON	19458975	14	32	8	54	14
068126	JULIANA ZUZARTE PATRIZI	35258680-1	14	32	8	54	15
074657	WANIA LEIDA DE FARIA OSHIMA	321105771	20	26	6	52	16
003160	IDALECIA NEVES CAMPOS	9999716	18	32	2	52	17
066859	IVONE ALVES BARBOZA DA SILVA	180180526	18	28	6	52	18
072112	MIRIAM ANTUNES VALENTE BARBOSA	7974487	14	28	10	52	19
001863	LIANE BARROS TORAL DOS SANTOS	76992986	20	26	4	50	20
074591	SAMANTA DANTAS MACHADO	340155899	18	26	6	50	21
004607	MARIA CLEONICE ZANCHETTA FILIPTI	6575596	14	30	6	50	22
000413	FERNANDO PEREIRA GOMES	226916704	14	28	8	50	23

GABARITO DA PROVA OBJETIVA

N14 – ORIENTADOR PEDAGÓGICO – ÁREA DE DEFICIÊNCIA MENTAL

Conhecimentos Específicos (CE)

01	02	03	04	05	06	07	08	09	10
D	B	B	C	B	A	C	A	A	A
11	**12**	**13**	**14**	**15**	**16**	**17**	**18**	**19**	**20**
B	B	C	D	D	B	A	B	C	A

Conhecimentos Básicos (CB)

21	22	23	24	25	26	27	28	29	30
D	C	A	A	A	C	C	C	B	A
31	**32**	**33**	**34**	**35**	**36**	**37**	**38**	**39**	**40**
A	D	D	A	A	D	A	C	B	D
41	**42**	**43**	**44**	**45**					
A	C	A	C	D					

Conhecimentos Gerais (CG)

46	47	48	49	50
D	B	C	D	D

RESULTADO PARCIAL EM ORDEM DE CLASSIFICAÇÃO
O15 - ORIENTADOR PEDAGÓGICO - ÁREA DE DEFICIÊNCIA VISUAL

INSCR.	NOME	RG	CE	CB	CG	PONT	CLAS
002148	ALVARO DA CRUZ PICANCO JUNIOR	12933697X	24	30	8	62	1
060911	CAMILA MARTINEZ JOAQUIM	292003869	14	40	8	62	2
079281	CARMEM SILVA MEDINA	21954725-7	12	42	8	62	3
073407	CLAUDIA REGINA MISTRELI DE SOUZA	19905055	16	32	6	54	4
000378	AUTA ADELAIDE CONSTANTINO AIHARA	87088800	16	30	6	52	5
068312	SIMONE DE SOUZA FERREIRA	18295935-1	14	30	8	52	6

GABARITO DA PROVA OBJETIVA

O15 – ORIENTADOR PEDAGÓGICO – ÁREA DE DEFICIÊNCIA VISUAL

Conhecimentos Específicos (CE)

01	02	03	04	05	06	07	08	09	10
C	C	D	B	B	C	C	D	D	B
11	**12**	**13**	**14**	**15**	**16**	**17**	**18**	**19**	**20**
C	A	C	A	A	B	D	A	D	C

Conhecimentos Básicos (CB)

21	22	23	24	25	26	27	28	29	30
D	C	A	A	A	C	C	C	B	A
31	**32**	**33**	**34**	**35**	**36**	**37**	**38**	**39**	**40**
A	B	C	A	C	C	B	A	D	C
41	**42**	**43**	**44**	**45**					
B	A	D	C	C					

Conhecimentos Gerais (CG)

46	47	48	49	50
D	B	C	D	D

RESULTADO PARCIAL EM ORDEM DE CLASSIFICAÇÃO
P16 - PROFESSOR DE EDUCAÇÃO ESPECIAL - ÁREA DE DEFICIÊNCIA DA AUDIOCOMUNICAÇÃO

INSCR.	NOME	RG	CE	CB	CG	PONT	CLAS
069276	ERICA APARECIDA GARRUTTI DE LOURENCO	33075161-X	32	36	8	76	1
069559	ANDREA FRANCIULLI FERREIRA	27838211-3	30	38	8	76	2
000415	FATIMA MARIA ZAPAROLLI	302834461	26	42	8	76	3
065964	MONICA CORNETTI DA SILVA GOMES	18642717-7	30	36	8	74	4
003942	LAURA LUCENA PEDREIRA CATELAN	258470562	24	36	10	70	5
003561	MARLY SILVEIRA LIMA TORTORETTI	3366454	30	30	8	68	6
076799	JANE LAIS YUMI UEMURA NAKAMURA	23348566-1	28	34	6	68	7
004695	SONIA MARIA DE OLIVEIRA	14114438	32	24	10	66	8
070632	ELIANA COUTO DE MELO	261313642	26	32	8	66	9
071618	ROSENI DOS SANTOS LIMA	23508405-0	30	28	6	64	10
061830	PRISCILLA ROBERTA GASPAR DE OLIVEIRA	26524338-5	24	34	6	64	11
073802	MAYUMI KIKUCHI CADIZ	255069522	22	36	6	64	12
071304	MARIA CARINA DE OLIVEIRA	28360132-2	28	26	8	62	13
073248	CARLA ELIANE FARAH	35101488-3	26	30	6	62	14
075155	CRISTINA RODRIGUES DA SILVA	244634233	24	32	6	62	15
079039	IRACY DE FATIMA CARMANINI BARBOSA	27292525-1	30	24	6	60	16
064434	KATIA REIS DE SOUZA COSTA	215834689	28	28	4	60	17
001730	SANDRA DA SILVA MOREIRA	254120556	28	28	4	60	18
072388	ARETE AZEVEDO DO ESPIRITO SANTO	245762371	28	28	4	60	19
004592	ERICA RODRIGUES GAMA	288029276	28	26	6	60	20
065111	DEBORA CRISTINA LEONELLI CARREIRA	32514307-9	26	26	8	60	21
079367	CINTIA FERREIRA GONCALVES	444163621	26	26	8	60	22
060212	THAIS CRISTINA MACIEL GASPAR	335143611	24	32	4	60	23
065185	LETICIA RIBEIRO DE OLIVEIRA	28549411-9	24	28	8	60	24
074986	MARCIA FERREIRA MATOS	32441683-0	22	32	6	60	25
000650	ADRIANA APARECIDA PEDRO ANDRADE	233952536	22	30	8	60	26
075151	LUCIANA MARIA LEITE DANTAS MULTINI	20340198-0	18	34	8	60	27
076331	ALESSANDRA TEIXEIRA GOULART	280600483	26	28	4	58	28
076016	RITA DE CASSIA DO NASCIMENTO PIMENTA	923191	26	26	6	58	29
000219	MARTA MARIA MIADA	286722884	26	24	8	58	30
067201	SYLVIA LIA GRESPAN NEVES	15275659-0	24	30	4	58	31
065362	ADRIANA CARDOSO GALINDO	19378254	24	28	6	58	32
070209	OLGA MARIA FERREIRA TEMPERINI	8488849-0	22	30	6	58	33
061870	VALERIA REBOUCAS ALVES	152866516	20	30	8	58	34
071557	APARECIDA ROSA	15330676	20	30	8	58	35
072697	DANIELE PATRICIA ROBBI TORRES	346705277	18	34	6	58	36
061299	MARIANE CLAUDIA DELLA NEGRA	332460216	30	22	4	56	37
070288	VANESSA APARECIDA ALVES	30194247-X	26	24	6	56	38
073857	JOELMA MARIA DE SOUSA	192877719	26	22	8	56	39
062562	ANA CAROLINA FRANCHIN	22516053-5	26	22	8	56	40
064880	ROSELI MARIA DE CARVALHO	22432057-9	26	20	10	56	41
003308	AUGUSTO SANTOS SILVA	237806939	24	24	8	56	42
063284	IRIS PEDROSA DE OLIVEIRA SILVA	274765287	28	22	4	54	43
067284	ANGELA DE PAULA FERREIRA	29125861X	26	22	6	54	44
062684	LOREDANA DE MELO FERNANDES	43055285-3	26	20	8	54	45
072804	CLAUDIA REGINA PEREIRA PIRES	249846640	24	26	4	54	46
075938	ACSA TUIG DE SOUZA OLIVEIRA	308639650	24	26	4	54	47
077511	ABIGAIL MONTOZ GOMES	249846056	24	24	6	54	48
001539	LUANA LOPES GALVAN	34649214	24	22	8	54	49
074039	ELIANE APARECIDA DA SILVA	33502827-5	24	20	10	54	50
062505	GABRIELA PORCINA MONTEIRO	333623198	22	28	4	54	51
072718	FERNANDA C. A. ZERBINATTI	25194092-5	22	26	6	54	52
076757	ADRIANA MAZZETTI SIQUEIRA DE OLIVEIRA	32678326-X	22	26	6	54	53
075873	ROSEMEIRE MOREIRA LEITE	28358663	22	24	8	54	54
078683	MARJORIE CARVALHO BATISTA	43980755-4	18	28	8	54	55
071419	ERICA TEIXEIRA DOS SANTOS	34105684-4	26	22	4	52	56
069538	SHARON CRISTINA C. DIAS R. DE ALMEIDA	20869589-8	24	22	6	52	57
062203	DANIELE GIL DOS SANTOS	407905388	22	26	4	52	58
003776	KATIA CILENE CARDOSO MARTINS	222134215	22	24	6	52	59
064738	FLAVIANA BORGES DA SILVEIRA SARUTA	29862154	22	24	6	52	60
061960	KELLY CRISTINA MENDES SANTANA	35167237-0	22	24	6	52	61
071090	ELIANA ASSIS AMARAL	M8155594	22	22	8	52	62
073312	ROBERTO ANDRADE LEONARDI	11621444-2	18	28	6	52	63
002559	VASTI RODRIGUES SOARES	291867820	18	28	6	52	64
073963	KATIA APARECIDA LEANDRIN	20339785	18	26	8	52	65
070828	MARIA ADRIANA ALVES COSTA	33397472-4	24	18	8	50	66
061863	CEZAR PEDROSA DE OLIVEIRA	27418646-9	22	20	8	50	67
062098	YARA LEANDRO DOS SANTOS	321156134	20	24	6	50	68
073830	GLAUCIA SINOTTI JORDAO	24556521-8	20	22	8	50	69
079134	REGINA BIBIANA VOLPATO VATANABE	320838031	16	30	4	50	70

RESULTADO PARCIAL EM ORDEM DE CLASSIFICAÇÃO
DOS CANDIDATOS PORTADORES DE DEFICIÊNCIA:
P16 - PROFESSOR DE EDUCAÇÃO ESPECIAL - ÁREA DE DEFICIÊNCIA DA AUDIOCOMUNICAÇÃO

INSCR.	NOME	RG	CE	CB	CG	PONT	CLAS
061830	PRISCILLA ROBERTA GASPAR DE OLIVEIRA	26524338-5	24	34	6	64	1
067201	SYLVIA LIA GRESPAN NEVES	15275659-0	24	30	4	58	2
063284	IRIS PEDROSA DE OLIVEIRA SILVA	274765287	28	22	4	54	3
073312	ROBERTO ANDRADE LEONARDI	11621444-2	18	28	6	52	4
061863	CEZAR PEDROSA DE OLIVEIRA	27418646-9	22	20	8	50	5

GABARITO DA PROVA OBJETIVA

P16 – PROFESSOR DE EDUCAÇÃO ESPECIAL – ÁREA DE DEFICIÊNCIA DA AUDIOCOMUNICAÇÃO

Conhecimentos Específicos (CE)

01	02	03	04	05	06	07	08	09	10
A	A	A	C	B	A	B	A	A	A
11	**12**	**13**	**14**	**15**	**16**	**17**	**18**	**19**	**20**
D	D	A	A	C	B	C	B	C	B

Conhecimentos Básicos (CB)

21	22	23	24	25	26	27	28	29	30
D	C	A	A	A	C	C	C	B	A
31	**32**	**33**	**34**	**35**	**36**	**37**	**38**	**39**	**40**
B	C	B	A	C	A	D	C	A	D
41	**42**	**43**	**44**	**45**					
B	A	B	C	A					

Conhecimentos Gerais (CG)

46	47	48	49	50
D	B	C	D	D

RESULTADO PARCIAL EM ORDEM DE CLASSIFICAÇÃO
Q17 - PROFESSOR DE EDUCAÇÃO ESPECIAL - ÁREA DE DEFICIÊNCIA VISUAL

INSCR.	NOME	RG	CE	CB	CG	PONT	CLAS
060184	THAIS CRISTINA MACIEL GASPAR	335143611	26	40	8	74	1
001827	FERNANDA GONCALVES DE SOUZA	301580832	22	44	6	72	2
079190	SUELI REGINA MASSARO	6854283	24	36	8	68	3
074023	PRISCILA DE ALMEIDA MENDES	223527622	20	42	6	68	4
069022	SUELY RIBEIRO DOS SANTOS	177159984	20	40	8	68	5
066884	LUCIANA DE FATIMA RUIZ DE SOUZA	275031597	20	40	8	68	6
071729	SUELI SILVESTRE	4382064-5	20	38	10	68	7
070699	CECILIA PERA	5099756-7	26	34	6	66	8
065868	MARIA INES RUPOLO BEZERRA	10113618	22	36	8	66	9
001627	ALZIRA RAFAEL ALONSO	6408907-1	26	32	6	64	10
065307	ROBERTA MORETTI DA SILVEIRA	26229296-8	26	30	8	64	11
001731	SANDRA DA SILVA MOREIRA	254120556	22	36	6	64	12
072922	PRISCILLA PINZETTA	447820114	20	36	8	64	13
002926	DEISE ALESSANDRA FORMAGGIO	258148093	18	36	10	64	14
062580	ADRIANA SEGATTO MORENO	280486832	24	30	6	60	15
003108	ERICA RODRIGUES GAMA	288029276	22	30	8	60	16
074350	DEISE CIRILO RAINATO	295033009	20	36	4	60	17
003571	MARIA VERONICE TORRES SANTA ROSA	17770066-X	20	34	6	60	18
064632	BARBARA ELIZA NARCISO	294077297	20	34	6	60	19
064605	NEUMA DE LIRA COLANTONIO	112727025	18	34	8	60	20
063389	FABIO CARREIRA CHAVES SOUZA	230315434	16	34	10	60	21
062480	REBECA DOS SANTOS ABRAO	27320075-6	26	26	6	58	22
061304	MARIANE CLAUDIA DELLA NEGRA	332460216	26	26	6	58	23
076304	CELIA DA SILVA GONCALVES SANTANA	41753745-1	22	28	8	58	24
003309	AUGUSTO SANTOS SILVA	237806939	18	36	4	58	25
076877	SUZANA MARIA REINALDO DA SILVA	11375114	16	34	8	58	26
000379	AUTA ADELAIDE CONSTANTINO AIHARA	87088800	24	28	4	56	27
070336	THAIS MOREIRA GABA	27802788-X	18	32	6	56	28
001483	MARIA HELENA DE CARVALHO MARIANO	10170157	20	28	6	54	29
065958	MONICA CORNETTI DA SILVA GOMES	18642717-7	18	34	2	54	30
063425	MARK JEAN DE CARVALHO ALVES	27214060-0	16	32	6	54	31
001113	SOLANGE AP. MACHADO DE LIMA CASTRO	62622547	14	34	6	54	32
075082	ALEXANDRA DE CAMPOS	239775661	20	26	6	52	33
002188	SANDRA CRISTINA SILVESTRE	220027511	20	26	6	52	34
062830	LETICIA PASCHOAL MINKE	34057715-0	16	28	8	52	35
074434	GISELLE MONIQUE FONSECA	414750020	14	32	6	52	36
003122	MEIRE APARECIDA PINTO	250578359	18	26	6	50	37
075543	MARLI APARECIDA DA SILVA DOMENECK	16838864	16	30	4	50	38
001880	RENATA LETICIA ALDANO	28635469X	12	32	6	50	39

RESULTADO PARCIAL EM ORDEM DE CLASSIFICAÇÃO
DOS CANDIDATOS PORTADORES DE DEFICIÊNCIA:
Q17 - PROFESSOR DE EDUCAÇÃO ESPECIAL - ÁREA DE DEFICIÊNCIA VISUAL

INSCR.	NOME	RG	CE	CB	CG	PONT	CLAS
063389	FABIO CARREIRA CHAVES SOUZA	230315434	16	34	10	60	1

GABARITO DA PROVA OBJETIVA

Q17 – PROFESSOR DE EDUCAÇÃO ESPECIAL – ÁREA DE DEFICIÊNCIA VISUAL

Conhecimentos Específicos (CE)

01	02	03	04	05	06	07	08	09	10
D	C	A	B	C	C	B	A	A	B
11	**12**	**13**	**14**	**15**	**16**	**17**	**18**	**19**	**20**
A	B	B	B	A	B	C	C	B	C

Conhecimentos Básicos (CB)

21	22	23	24	25	26	27	28	29	30
C	A	B	A	C	A	A	B	C	D
31	**32**	**33**	**34**	**35**	**36**	**37**	**38**	**39**	**40**
B	C	A	B	B	D	B	C	A	A
41	**42**	**43**	**44**	**45**					
A	B	D	A	D					

Conhecimentos Gerais (CG)

46	47	48	49	50
B	A	C	A	B

RESULTADO PARCIAL EM ORDEM DE CLASSIFICAÇÃO
R18 - PROFESSOR DE EDUCAÇÃO FÍSICA

INSCR.	NOME	RG	CE	PONT	CLAS
064529	EVANDRO BRANDAO SECCO	300715870	80	80	1
071246	JOSE ROBERTO ROSA JUNIOR	21129699	78	78	2
061060	MARCELO ROMANO	27341831-2	76	76	3
069085	ANA PAULA FERREIRA DA SILVA MOURA	11275077	76	76	4
003641	WILLIAM DOS SANTOS COSTA	3405889X	74	74	5
078158	SANDRO NATALICIO PRUDENCIO	37120646-7	74	74	6
060669	ZULEICA MORAIS FIRMINO	321515614	74	74	7
073757	WILIAM JOSE DA SILVA MATHIAS	06294183-6	74	74	8
065248	MARCOS HENRIQUE FERNANDES	20541610	74	74	9
001109	FERNANDO DA FONSECA VEIGA	276830064	74	74	10
075385	JULIANE CRISTINE ALVES CORREIA	419335924	74	74	11
077850	ANETE INDELICATO	7684801	72	72	12
068270	RICARDO APARECIDO DE OLIVEIRA	19436300-4	72	72	13
077999	MARCOS TADEU PIO DOS REIS	23332143-3	72	72	14
002183	TISA TIE KUMAGAE	305561935	72	72	15
002558	CASSIA APARECIDA PIRES POLICARPO BARBOSA	0156348214	72	72	16
075858	MARCOS ROGERIO BARBOSA	185908688	72	72	17
060705	AURELIO FERNANDO LADEIRA	18378493-5	72	72	18
062522	TAMARA RUFINI	29194255-6	72	72	19
001535	BRUNO PIMENTEL GUIDORIZZI	335539622	72	72	20
063086	FAUSTO BARBIERI SCANDIUZZI	30677523-2	72	72	21
064157	DOUGLAS DOS SANTOS ROSARIO MATOS	320294766	72	72	22
066282	LISLEY TUCCI DA SILVA	28952889-6	72	72	23
004144	RICARDO MONTEMOR	140349881	70	70	24
069292	MARCIO ROGERIO DE SOUZA	165504973	70	70	25
066413	FERNANDO TAVOLARO	18368212	70	70	26
074181	SERGIO ATSUSHI NAKAYA	20416213-0	70	70	27
064937	TERESA CRISTINA SLAVINSCAS	19673635-3	70	70	28
062327	SIMONE APARECIDA GOULART DEMARCHI	211369317	70	70	29
074352	MAURICIO DE CAMPOS ANDRADE	22990482-8	70	70	30
004973	RAQUEL BEGO MANTOAN	94211978	70	70	31
000521	MARCIO JOSE CRIPPA DE CAMARGO	212983854	70	70	32
075617	FRANCOISE DE SOUZA FONSECA	25466086-1	70	70	33
070544	RICARDO DE SOUZA KOSIUR	225809023	70	70	34
063541	PRISCILA SANTOS GUZZON	27028753X	70	70	35
062940	ODIRLEY PESSOA BEZERRA	29303118-6	70	70	36
002988	JOSE ANTONIO MIRANDA VALOIS MITSUNAGA	279301224	70	70	37
077292	MICHELE FUIN STEFANONI	229905705	70	70	38
073368	JOAO PAULO DE OLIVEIRA REIS	20057595-8	70	70	39
062472	ALESSANDRO JORGE GONCALVES	326855178	70	70	40
002105	MARINA NALINI SILVA	302277018	70	70	41
065639	FABIO OLIVEIRA	29919742-6	70	70	42
062119	ALINE BATISTA DE ARAUJO	7020882-2/PR	70	70	43
001045	LIVIA DUTRA LACERDA ARRUDA	508315864	70	70	44
065804	CARINA GIOVANETTI	40485997-5	70	70	45
074722	PRISCILA LEONARDI DOS SANTOS	43504516-7	70	70	46
077241	LICIANE VANESSA DE OLIVEIRA MELLO	8060894-2	70	70	47
070914	EVERTON ARRUDA IRIAS	30893750-8	70	70	48
076911	ARMANDO JOSE TEIXEIRA DE SOUSA	44174088-1	70	70	49
003269	RICARDO ROBERTES	9849543	68	68	50
000180	EDUARDO SEIJI TAKEI	7613569X	68	68	51
069305	IVAN TEIXEIRA CARDOSO	7113382-3	68	68	52

066858	ALVARO AUGUSTO DE LIMA	11804037-6	68	68	53
063205	THAYS RAVANELLI	28538335-8	68	68	54
076698	WAGNER DE MORAES VALENTIM	16448401-2	68	68	55
076813	MARCELLO GONCALVES DE AZEVEDO	22698744-9	68	68	56
071728	EDERSON JORGE TEIXEIRA	120368709	68	68	57
079348	PEDRO LUIS CAETANO DA SILVA	11681117-1	68	68	58
001561	FABIO ANTONIO OLIVEIRA DA SILVA	132879360	68	68	59
076865	SILVANA FELTRAN	15866627-6	68	68	60
000053	MARCO ROBERTO BORTOLETTO	11538671	68	68	61
064753	JOSE VILSON DE SOUSA	17900038-X	68	68	62
061397	JORGE ALBERTO HENRIQUE	376932636	68	68	63
071410	CESAR JOSE DA SILVEIRA	18584131	68	68	64
074110	FERNANDO DE ARAUJO VITAL	223446373	68	68	65
078093	ANAILZA DE JESUS DOS SANTOS	25295214-5	68	68	66
071825	LEONEL DELGADO DE PAIVA	7377654	68	68	67
062919	ANGELICA SHIGUIHARA	170405394	68	68	68
068408	FLAVIO HERRMANN	270317429	68	68	69
000127	SHIRO OKAJIMA	273497509	68	68	70
060719	MARIA DEURIZETE DE MOURA	32057737-5	68	68	71
069540	LEONARDO PRATA ALVES	28336123-2	68	68	72
062658	ELIANE SILVA OLIVEIRA DA CONCEICAO	30248477-2	68	68	73
000841	LEANDRO CARDOSO RIBEIRO	295780447	68	68	74
076052	ALEX SANDRO MANGUEIRA MORENO SIQUEIRA	29657840-X	68	68	75
073032	MARCOS RENATO CEZAR	30498806-6	68	68	76
063399	ERICA ROBERTA JOAQUIM LAGO	276530676	68	68	77
068581	NATALIA KOHATSU QUINTILIO	304390963	68	68	78
069938	MARIA JOANA DUARTE CAETANO	40607620-0	68	68	79
076598	RAFAEL GOMES FELIX DA SILVA	27601963-5	68	68	80
066768	IGNACIO JAVIER ALARCIA LOPEZ JUNIOR	33221051-0	68	68	81
071934	ROBSON GOMES GONCALVES	25743763-0	68	68	82
079373	DESIREE RODRIGUES DA VEIGA	43754250-6	68	68	83
062776	SAMILA ZAMBETTI DOS SANTOS	414598489	68	68	84
071327	EDUARDO BRANDAO SECCO	300715882	68	68	85
067877	THIAGO LOURENCO DE MATTOS	421304352	68	68	86
073348	BRUNA FERRANDIS	323831564	68	68	87
064231	LUCAS SCARONE SILVA	33188406-9	68	68	88
072481	CAIO FERRAZ CRUZ	M-6158920	66	66	89
078588	IOLANDA HASI DOS SANTOS	7831870-1	66	66	90
073051	NILSON AUGUSTO ARSUFFI	10100149	66	66	91
073646	WILSON KRACIUNAS	8732729-6	66	66	92
003055	NELSON APARECIDO TUONO	114693365	66	66	93
069499	GENEILDO SELIO VALENCA DA SILVA	12125473	66	66	94
002844	ADAIR DAER SIMOES FILHO	125443328	66	66	95
078892	ALEXANDRO TORRES DE OLIVEIRA	20534213	66	66	96
066302	NIVALDO CABRAL DA SILVA	25078599-7	66	66	97
071198	MICHELE CRISTINA MAIA MILANEZ COUTINHO	23474138-7	66	66	98
073188	ANA CAROLINA TAVARES	332291170	66	66	99
077631	ROBSON DE MOURA MARTINS	191258362	66	66	100
066522	NATALIA GONCALVES	23436224-8	66	66	101
003241	ADRIANA DE PAULA PORTUGAL	256224079	66	66	102
000228	RUIMAR LEANDRO PAULO	34091248	66	66	103
066461	ANGELO STEFANINI MENDES	239101777	66	66	104
076188	NILO FRANCA DOS SANTOS	324885489	66	66	105
062912	GLAUCO WERNECK BARROCA	27784872-6	66	66	106
004549	CLARISSA NATSUMI FUZIHARA	274388911	66	66	107
003407	SILVIA REGINA VAZ	13445846	66	66	108
061658	JORGE JOSE DE LUNA NASCIMENTO	12317774-1	66	66	109
076601	LUIS GUILHERME THOMAZ DA SILVA	21733724	66	66	110
002394	ANDREA SOUTO DE BRITO	189688154	66	66	111
002518	WAGNER ALVES DE MORAIS	186994163	66	66	112
002883	ALESSANDRA GOMES DE ARAUJO FERREIRA	207485379	66	66	113
075143	CRISTINA EMY SHINTANI	21562243-1	66	66	114
002385	RUBENS RODRIGUES LIMA	220990578	66	66	115
073205	MARIO SANTOS DE OLIVEIRA	36701634-5	66	66	116
064317	ARIANE ROSS	21980723-1	66	66	117
062485	MARCILIO DANTAS DOS SANTOS	26684657-9	66	66	118
061343	VANESSA LOPES GUEDES	23120790-6	66	66	119
063036	EMERSON RICARDO PINTO	26322437-5	66	66	120
071902	ANA LUCIA DA SILVA PALACIO SANTIAGO	274832562	66	66	121
062957	VICTORIO LANDOLFI NETO	23609266	66	66	122
064813	WILSON CALIXTO DA SILVA	241854428	66	66	123
075545	ADILSON CHAVES QUARESMA	30078412-0	66	66	124
078497	FABIO FERREIRA ZUIN	238176885	66	66	125
070165	MAURO GUIMARAES DE AQUINO JUNIOR	33021138-9	66	66	126
061358	JEFFERSON LIMA DE SOUZA	278394814	66	66	127
070020	SERGIO HIDEO ISHIGAMI	275038592	66	66	128
004035	JAQUELINE SARTORI DE TOLEDO	341050829	66	66	129
060061	WAGNER PULZI	33757182-X	66	66	130
000044	RICARDO CARREIRA RIVAS	323521824	66	66	131
064002	LEONARDO AUGUSTO MOREIRA ALVES	25946343-7	66	66	132
068605	RAQUEL VIEIRA VIANNA	0205785959	66	66	133
073238	GISELE DA SILVA SOARES	40003181-4	66	66	134
070674	AMANDA PIAIA SILVATTI	30962367-4	66	66	135
067906	TASSIANA JANS	44293517-1	66	66	136
068069	SINLAI CAROLINA DA SILVA	33482890-9	66	66	137
061141	MAIRA DE ANDRADE JARDIM	33619028-1	66	66	138
071640	MARCOS BARROS LOBATO	26390443-X	66	66	139
002555	ROGERIO MARINHO ZENI	282015863	66	66	140
063751	RENATO DE SA DIAS	41589035-4	66	66	141
073935	JULIANE SAKRAI LUZ	41732573-3	66	66	142
062867	MARCELO ROCINO ARLOTTI	40876381-4	66	66	143
072340	LUIZ HENRIQUE OLIVEIRA FERREIRA	416429051	66	66	144
067071	RODRIGO SOUZA CARNEIRO	443612699	66	66	145
065462	JAQUELINE ALVES LEITE	43998775-1	66	66	146
075324	RICARDO DRUDI LIMA	41418132-3	66	66	147
003444	RENAN STEFANI DA SILVA	322563239	66	66	148
001727	ANAI SEMMELMANN	130174944	64	64	149
061548	NIVALDO GIROLDO JUNIOR	17717828	64	64	150
065575	MIRVANE DIAS DE SOUZA	379290686	64	64	151
066397	JOSE CEZAR DE OLIVEIRA JUNIOR	41153650-3	64	64	152
068391	DOMINGOS ALFREDO MORAIS	19171125-1	64	64	153
070311	WELLINGTON DE OLIVEIRA ALENCAR	20902708	64	64	154
066605	PAULO SERGIO TODESCHINI	20921962	64	64	155
079147	SILVANA TORQUATO DE LIMA	27599773-X	64	64	156
071256	ELTON NUNES FERREIRA	26227502-8	64	64	157
060944	PRISCILA NALINI BORTOLATO DïALESSANDRO	24334073-4	64	64	158
076308	FLAVIO TORRES DE CAMPOS	264937570	64	64	159
066832	JOSE ROBERTO BESSANI	338054443	64	64	160
071859	ROGERIO COUCEIRO	420685121	64	64	161
004720	MONICA BECKENKAMP	236831008	64	64	162
067614	JOSE CORDEIRO DE CARVALHO	3872026	64	64	163
060412	GUILHERME ANDRE GIANNASI FILHO	13017731	64	64	164
076481	GILMAR LOPES DOS SANTOS	32912467-5	64	64	165
004629	ELISABETH VICENTE COELHO	12907261	64	64	166
061691	MARTHA EVELY THEOFILO	161532536	64	64	167
063905	ALESSANDRA APARECIDA POLI	15416375-2	64	64	168
060963	ENILSON FERNANDES LEITE	25194973-4	64	64	169
064816	CARLA CRISTINA FONSECA SOARES	14876444-7	64	64	170
073328	MIGUEL ANGELO RIBEIRO MARTINS	274224185	64	64	171
067231	ALISSON SANTOS MARTINS	26121911X	64	64	172
073272	ANDERSON TADEU CAMARA	224918412	64	64	173
063031	DAVID SALOMAO FAGUNDES	278905146	64	64	174
064314	JULIANA MACENO DA SILVA	229245626	64	64	175
077594	SANDRA MARCONDES	290387140	64	64	176
061682	LUIZ OLIVEIRA PRAXEDES	24372322-2	64	64	177
070550	PATRICIA COSTA DE OLIVEIRA	273979541	64	64	178
074780	CELENE MEDEIROS DA ROCHA	39484176-1	64	64	179
063178	FERNANDA HIPOLITO HADDAD	32681501-6	64	64	180
067910	DENIS SILVA LEITE POTENZA	27212941-0	64	64	181
067101	ALINE NOGUEIRA	30625880-8	64	64	182
073529	JULIO CESAR DE LIMA	29531266X	64	64	183
001058	ELIANA CAMPOS	27073904X	64	64	184
068832	ANSELMO DORAZZIO DE SOUZA	244935907	64	64	185
061400	VANESSA DE SOUZA MALAVASI	327308321	64	64	186
072155	LEANDRO SIZOTI VASSAO	28920530-X	64	64	187
070681	ALESSANDRO FERREIRA FRANCO	325115722	64	64	188
063260	LEANDRO DUARTE DE CASTRO SOUZA	29286278-7	64	64	189
002062	DAVID EDUARDO PELOSINI	271220879	64	64	190
062712	ANA PAULA DOS SANTOS ROCHA	30193793X	64	64	191
002493	ERALDO RAMOS MONTEIRO DE FREITAS	409559866	64	64	192
063283	ANA PAULA PASSOS DA SILVA	292913308	64	64	193
067618	RODRIGO ALEXANDRE PINHEIRO	30898515-1	64	64	194
067166	MAXIMILIANO ANDRE GUIMARAES	26577834-7	64	64	195
064012	RICARDO HITOSHI ISAWA	32020376-1	64	64	196
063994	ALINE YOSHIMOTO DE OLIVEIRA	357050009	64	64	197
070382	DAIENE CRUZ MERCADO	28166173-X	64	64	198
073277	RODOLFO ROSSETO RAMPASO	29061111-8	64	64	199
066725	RAFAEL AUGUSTO MARTINS	350900747	64	64	200
061709	ANDRE LUIS LIMA HENRIQUE	41504215-X	64	64	201
001095	ANA MARIA DE LUCENA GOMES DOS ANJOS	336186356	64	64	202
073668	PATRICIA CASSIA PEREIRA	329291269	64	64	203
061219	RICARDO LEMES BONELLI	30905742-5	64	64	204
067154	JOSE RONALDO TORRES DA SILVA	344207389	64	64	205
070692	THAIS DUARTE ESNARRIAGA	349940046	64	64	206
077666	SIMONE APARECIDA CORREA	29832761-2	64	64	207
077851	CAMILA DOS SANTOS	26284421-7	64	64	208
074169	MOISES VECHIATO VASQUES	29182622-2	64	64	209
078203	ISABELLA GRINABOLDI	43970641-5	64	64	210
075046	BRUNO DE ARAUJO ANTONIO	408791524	64	64	211
061235	WELLINGTON DA SILVA VILLAR	415357755	64	64	212
070426	ANDRE JONATAS BARBOSA	346310118	64	64	213
063839	LUANAH FRIAS ALVES	343702484	64	64	214
000787	LUIZ FERNANDO MACHADO	431085134	64	64	215
076658	EDUARDO SARKISSIAN SILVA	322521233	64	64	216
065935	FAGNER ZAREMBA	292586590	64	64	217
074481	LIDIANE MARANI	44196546-5	64	64	218
077324	GUSTAWO LEMOS BORGES	43993558-1	64	64	219
071205	THIAGO VICENTE DE AZEVEDO ALLEGRANCI	43924462-6	64	64	220
063034	THIAGO ALVES MARTINS DE SOUZA	429976185	64	64	221
068949	LETICIA MENDONCA DIAS DA SILVA	43036438-6	64	64	222
063808	DENIS SILVA CARNEIRO	32168625-1	64	64	223
000368	RENAN MONTEIRO QUEIROZ	338069781	64	64	224
071744	MARCOS TADEU PIRES GOMES	5984354-8	62	62	225
075129	RICARDO BARCELOS DA COSTA	22077871-1	62	62	226
074774	MARIO SERGIO DE OLIVEIRA	13505680	62	62	227
078102	EDWARD BATISTA DE SOUZA	149560497	62	62	228
064603	GILBERTO BRAGUIROLI KRAUSER	15332937-3	62	62	229
060540	EGANS MARCOS VALDO	17477074-1	62	62	230
004411	ALEXANDRA DE FREITAS ROSINI	176399951	62	62	231
064842	MARCIO HIDEO HISATOMI	236909708	62	62	232
073409	CLAYTON XAVIER DE CARVALHO	246642439	62	62	233
068484	DIEGO ROLIM DELLANAVA	22746852-1	62	62	234
073240	EDGARD TOMANIK JUNIOR	5940191	62	62	235
065701	ROBERTO BALBINO LUNA	83155260	62	62	236
067000	DIRLEI PEREZ CELERI	9817734	62	62	237
071263	MARCELO RIZZO RODRIGUES	15917050	62	62	238
000399	ALEXANDRE RAMELLO	212272871	62	62	239
002293	VALERIA MARIA DE OLIVEIRA	250516822	62	62	240
068918	PAULO TADEU GARCIA	19869645-0	62	62	241
074529	MARCIO MARQURS CRUZ	24618535-1	62	62	242
001327	EVANDRO BARBOSA OLIVEIRA	280376005	62	62	243
078150	THIAGO DE ARAUJO ROCHA	29300729-9	62	62	244
001844	GUSTAVO PONCE	292275250	62	62	245
077188	CEZAR AUGUSTO MENDES	28314218	62	62	246
000309	LARISSA GIACOMINI ROJO	419965208	62	62	247
075658	ELIANA CATALANI	14572457-8	62	62	248
067218	LOURIVALDO ALVES DOS SANTOS	168174509	62	62	249
068055	ANDREA CRISTINA RUIVO	16724912	62	62	250
077547	MARGARETTI DOS SANTOS RODRIGUES	18861156	62	62	251
003275	RITA DE CASSIA LAES	226178717	62	62	252
070343	CLEITON MERENCIANO	18865016-7	62	62	253
069258	FERNANDA SELBMANN SAMPAIO	18886870-7	62	62	254
061253	FABIO ROBERTO LINS DE ALMEIDA	21159683-8	62	62	255
000754	GISELE SILVA SOARES	224944691	62	62	256
060765	RICARDO DOS SANTOS	220963824	62	62	257
073152	CELEMAR LOPES DE BARROS	29181170X	62	62	258
001639	WANDER BRUNO	27251501	62	62	259
078925	DANIEL LIMA RUAS	251160403	62	62	260
069734	LEANDRO JORGE VECCHI	23811744-3	62	62	261
004009	MARIA APARECIDA CARDOSO	271011294	62	62	262
003298	MARCIO NUNES PEREIRA	261641761	62	62	263
077693	CAIO VINICIUS BORROZINI	27541491-7	62	62	264
061334	GLAUCO NICODEMOS DA SILVA SOUZA	273025363	62	62	265
001519	GISELLY ROSY FONTES	249250445	62	62	266
063673	CRISTIANE DA SILVA OLIVEIRA	268654359	62	62	267
076392	WASHINGTON LUIZ FERREIRA	24334096-5	62	62	268
070201	FABRICIO MINHANELLI	206591664	62	62	269
067810	LUDMILA CAMILHER MACHADO NICODRA	39971859X	62	62	270
077589	EMERSON ESPINOZA TERCEROS	14866975-X	62	62	271
060322	WILSON DE LIMA YOSHIDA	286961623	62	62	272
070700	CLEONICE DE JESUS SANTOS	33020043-4	62	62	273
005044	JOAO PAULO RODRIGUES DOS SANTOS	357042670	62	62	274
063995	ROMULO EDUARDO DOS SANTOS	70825767	62	62	275
074097	KARINA LEME	27402760-4	62	62	276
061734	LUCIANA BORBA ZILLIG	27573479-1	62	62	277
064867	WILLIAM CARVALHO DO AMARAL	30194025-3	62	62	278
070993	THAIS DE ALVARENGA	28211777-5	62	62	279
062258	JEFFERSON RODRIGUES DE MORAIS	307163623	62	62	280
076024	PAMELA REGINA LIBORIO DE MORAES	350643222	62	62	281
069230	SILVIA BENTA DA SILVA	3532533-0	62	62	282
063967	ADRIANA MARQUES DOS SANTOS	352402374	62	62	283
075877	CAMILA APARECIDA GARCIA	23121267-7	62	62	284
064392	RODRIGO VAGNER CHAGAS DE SENA	33603369-2	62	62	285
003841	DANIELLE HARUMI DE ARRUDA MACHIDA	293223002	62	62	286
063175	MARCOS VINICIUS REGNANI	28492796-X	62	62	287
066257	NILTON MARCILIO DE OLIVEIRA CAMPOS	MG-11947653	62	62	288
077650	ROBSON BALDINOTTI	300730561	62	62	289
075596	ANA PAULA DA SILVA AZEVEDO	28152983-8	62	62	290
063856	CLAUDIA RENATA PASCHOALONI LAZARINI	40525181-6	62	62	291
073810	EDUARDO SANTOS DA SILVA	483629248	62	62	292
061392	MARCELO BONFIM JORGE	307019895	62	62	293
076040	MARCOS ROBERTO COUCEIRO	418888693	62	62	294
066493	LIGIA ANTUNES DE SIQUEIRA	33740032-5	62	62	295
060756	MARIANA DA COSTA PEREIRA	289224962	62	62	296
078219	GABRIEL BARCELLOS TEIXEIRA	0202533302	62	62	297
074038	MAISA BUENO DE FRANCA	283126309	62	62	298
077907	CLAUDIO ROCHA DE ALMEIDA	339811377	62	62	299
064971	RODRIGO TAVARES DE MELO FRANZIN	32892648-6	62	62	300
000702	ELIDE LINS PORTO	349911666	62	62	301
075639	MILENA BUSHATSKY MATHIAS	333786828	62	62	302
070793	BRUNO GOULART BULGARELLI	32866214-8	62	62	303
074957	FABIO BELLICIERI FRANCO	34420397-9	62	62	304
063434	CHISANE BARBOZA PAVANI	29796894-4	62	62	305
075356	RENAN SEGALLA GUERRA	43291481-X	62	62	306
070707	CYRO MASSAMI NEZU CLEMENTINO DA SILVA	34063870-9	62	62	307
064851	FABIANA GOUVEA RODRIGUES	29799377X	62	62	308
074607	TATIANA OTOBONI TOMAZ	425109112	62	62	309
067807	BRUNA FERNANDES GARCIA	27052227X	62	62	310
062071	VINICIUS KIRSTUS	43004209-7	62	62	311
070171	ARTHUR GUSTAVO BETTINE PROENCA	30158202-6	62	62	312
077004	RODRIGO BATISTA COELHO RIBEIRO	350638184	62	62	313
066168	RENATO LUZ REIS	434161202	62	62	314
074582	FRANCISCO DADA NETO	43775240-9	62	62	315
068803	VANESSA DE ALMEIDA MARTINS	337977021	62	62	316
002500	AMANDA RODRIGUES JUVENCIO	442316574	62	62	317
068988	ALESSANDRA ALBANESE RAMOS DA SILVA	30749094-4	62	62	318
062985	THIAGO VALIM EULEOTERIO	40039547-2	62	62	319
072066	LIGIA DANNOLFO DE LIMA	34514014X	62	62	320
065097	ALLAN DI GIAIMO D' ALMEIDA	34246239-8	62	62	321
072296	RONALDO FALCAO DE GODOI	43840413-0	62	62	322
065031	RENATO LOPES PELAQUIM	29752260-7	62	62	323
070366	LIGIA SUEMI DE FARIA OSHIMA	32110440-7	62	62	324
003563	KARINA DA PAZ PIMENTA	40660924X	62	62	325
061608	MARCIO COMELLI DE OLIVEIRA	29018349-2	60	60	326
001121	OLIMPIA SILVANA DE SOUSA	140413133	60	60	327
001072	EDUARDO MASSANOBU SATO	10503851	60	60	328
064947	SILVIA HELENA LOPES PUERTAS	107472338	60	60	329
066559	RAQUEL DE SOUZA RAYMUNDO	15916481	60	60	330
060105	ADRIANA DE OLIVEIRA BORGES	204728708	60	60	331
072403	MARCELLA FERREIRA DE AGOSTINHO	22379505-7	60	60	332
065650	MAURICIO SEGATTO LOURENCO	21678353-5	60	60	333
004380	MONICA MILANI	20473553	60	60	334
076227	EDSON CARLOS DOS SANTOS	25564142-4	60	60	335
065074	ERNESTO HIROSHI MORIMOTO	27630233-3	60	60	336
074604	TALITA RODRIGUES NEGRAO NASCIMENTO	28309001-7	60	60	337
002608	SANADETE VENANCIO NUNES ZUBCOV	16848501	60	60	338
075434	PAULO HENRIQUE DOS SANTOS	17590053	60	60	339
001143	LARA MACEDO DIAS	19359773	60	60	340
001642	RENATA MAXIMO GUIDETTI	18703230	60	60	341
000995	ANA PAULA MASTROCOLA	177203055	60	60	342
075106	TAIS IURI KAMADA RAMALHO	19279488-7	60	60	343
061116	MARISA FERREIRA	22991317-9	60	60	344
066244	FRANK DE MELLO	22806950-6	60	60	345
003862	ALEXANDRA GONCALVES NASCIMENTO	246662992	60	60	346
001189	SILVIA MARIA ROMERO LIMA	21427919	60	60	347
066923	MARIO LUIS MONTE MACHADO	226523068	60	60	348
072098	SERGIO VILLANOVA DE CAMILLO	17506567-6	60	60	349
065143	DANIELA CATAO MAZIERO DE MELLO	022522979-1	60	60	350
077888	ALEXANDRE BRITO	27133664-X	60	60	351
064272	CARLOS CESAR COSTA	249597871	60	60	352
072570	MAURICIO EVANDRO GONCALVES	26375925-8	60	60	353
074984	CARLOS LEONARDO BORGES DA SILVA	325639516	60	60	354
063879	EVERTON RICARDO DOMINGO DOS SANTOS	32706265-4	60	60	355
003731	ANA CALA COSTA LOPES	220217646	60	60	356
062946	ROSE CRISTINA DA SILVA SANTOS	400391107	60	60	357
064673	VALERIA SOUSA DE OLIVEIRA ANDRIOLI	42832468-X	60	60	358
001977	KONSTANTINOS GONTZOS NETO	261151137	60	60	359
060910	LUIZ AILTON DIAS BARREIRA	4387016-8	60	60	360
071479	IVANA MARTA DA SILVA	15905649-4	60	60	361
063871	OSMIRO LIMA GONCALVES	16946529-9	60	60	362
079451	ALEXANDRE STRAUCH	16111587-1	60	60	363
001408	NILCE YOSHIE YOSHIDA MEIRA	16285558-8	60	60	364
064627	SORAIA SOARES MARTIN	9201966-3	60	60	365
001005	MARCIA RODRIGUES BUENO	17476426	60	60	366
061239	MARIA DEL CARMEN SANCHEZ COSTA	19293365-6	60	60	367
071210	CARLA SIMONE SOARES	17542803-7	60	60	368
064630	MONICA EL KHOURI	15420077-3	60	60	369
071622	MARIO CAIRES DE ALMEIDA	22518968-9	60	60	370
067028	ANGELICA MARIA OLIVEIRA DE SOUZA	239767512	60	60	371
060400	EVANIR SEBASTIAO DOS SANTOS	229225202	60	60	372
074017	JULIANA CAMARGO DA SILVA	23216917-2	60	60	373
064486	FERNANDO MORALES VILHA JUNIOR	244191001	60	60	374
076315	LISANDRO PINTO DE MEDEIROS	23420188-5	60	60	375
063014	RODRIGO CHRISTOFARO	239867117	60	60	376
072929	FRANCISCO DE ASSIS PEREIRA	281017220	60	60	377
066548	RICARDO JOSE FERREIRA DE CARVALHO	21560175	60	60	378
061479	SERGIO DE SOUZA	268854634	60	60	379
001120	LUCIANA CRUZ NEVES	24535122X	60	60	380
002228	DANIELE QUEIROZ	289931585	60	60	381
067221	NATACHA ALVES DA SILVA	265723875	60	60	382
001960	ADRIANE OLIVEIRA PINTO	280522927	60	60	383
073713	CHRISTINA SOARES BOMBONATO	275424595	60	60	384
063924	WILLIAN BRAGA CASTELLO BRANCO	249337642	60	60	385
003715	DIEGO FIORATTI FLOREZ	291010209	60	60	386
066459	RENATO MARIANI NETO	29461635-4	60	60	387
062396	PRISCILLA AMPARO DE OLIVEIRA	29529740-2	60	60	388
070739	ALESSANDRO SADAO UMEZU	244186005	60	60	389
002104	FABIO OLIVEIRA GUTERRES	244637015	60	60	390
069491	ARIEL MARIANO DE OLIVEIRA SOUZA	23811303-6	60	60	391
070579	VIVIANE RENATA COUTINHO	306164735	60	60	392
062385	CARLA APARECIDA DA SILVA	28999286-2	60	60	393
074215	MARCIO UEHARA YAMAGUCHI	285081913	60	60	394
074353	IVAN LUIS DOS SANTOS	281534627	60	60	395
002476	JULIANA GUERIOS	3370979-3	60	60	396
062042	ALESSANDRA FERREIRA	281529899	60	60	397
079295	ALAN THIAGO MARCELINO FELICISSIMO	292807041	60	60	398
065514	CAROLINA SCOLFARO CAETANO DA SILVA	032611905-X	60	60	399
063704	RODRIGO PEDRON	327089854	60	60	400
072267	LILIAN MONTEIRO BOSI	277695922	60	60	401
067689	ANDREIA HONORATO RIBEIRO	299466565	60	60	402
062240	MARCOS MASSATOSHI ITO	30998434-8	60	60	403
000093	GEISA MARIA YUKARI KURAMOTO	279074888	60	60	404
075001	JEAN RODRIGO JACINTO C. FIGUEIREDO	437474367	60	60	405
000827	ANA CAROLINA PINTO CHAVES	330843084	60	60	406
067598	BEATLIS GROSS RODRIGUES	33441503-2	60	60	407
060987	SILVIA SAYUMI UCHINO HOSAKI	307173069	60	60	408
078654	JESSICA OSMONDES TRAVASSOS	337649248	60	60	409
063236	EDER TEODORO DA SILVA	287680241	60	60	410
066694	EDUARDO RICARDO BARBOSA	284740512	60	60	411
001013	MARCELO D

076793	VIVIAN DA COSTA CARVALHO	344647778	60	60	413
072095	PAULO ROGERIO COSTA	34516969-4	60	60	414
075115	LADIMIR CARDOSO FILHO	294648112	60	60	415
065176	KARIN MIDORI UEHARA	295610591	60	60	416
069936	MAURICIO FACCIO	19970817-4	60	60	417
061514	RODRIGO MENDES	8270439-6	60	60	418
064010	MAICON FABRICIO BELOTTO	3847887	60	60	419
063656	DANIEL ARROJO VARGA	344072344	60	60	420
003606	CRISTIANE MAYER DOS SANTOS	274373403	60	60	421
077817	RAFAEL BENITO MANCINI	32168176-9	60	60	422
002954	PAULO EDUARDO AMARAL PIMENTEL	174585482	60	60	423
067806	ARIANE QUEIROZ NOGUEIRA LIRA	96002411614	60	60	424
004327	RAFAEL OLIVEIRA LEOPOLDO DIAS	33313056X	60	60	425
067171	THIAGO GONCALVES ROCHA	327763279	60	60	426
077871	DENISE DE OLIVEIRA	332828918	60	60	427
070881	LEONARDO GARCIA	414747240	60	60	428
065179	MABEL MARTINS MANSANO	28515347X	60	60	429
003716	KAREN RODRIGUES FANTI	320666669	60	60	430
078131	MICHELLE ARIANE GOES DA PAZ SILVA	40961461-0	60	60	431
004716	RODRIGO SANTOS ALMEIDA	323457691	60	60	432
068507	MARCUS VINICIUS RODRIGUES	4132542	60	60	433
077841	RITA DE CASSIA FERREIRA DOS SANTOS	29144626-7	60	60	434
000350	VANESSA DE ALMEIDA BOMBONATTI	246642117	60	60	435
064724	ANNA LIVIA G. LARANJEIRA	304967889	60	60	436
000103	JOSEFA COPERTINO DA SILVA	404742786	60	60	437
078620	BRUNO GOMES NOGUEIRA	292480477	60	60	438
068656	EDUARDO NILSON SOARES DE OLIVEIRA	35318253-9	60	60	439
060807	TIAGO SOARES DOS SANTOS	33904407-X	60	60	440
076641	ANA PAULA RADDI NORONHA	40525007-1	60	60	441
072656	WILLIAM DA SILVA	45411024-8	60	60	441
061475	ALINE SOARES DE MEDEIROS	41341792-X	60	60	443
075314	AMANDA BUSCH RIGO NEVES BEZERRA	44996946-0	60	60	444
065606	BRUNA LENTO FARIA	426319059	60	60	445
066704	THABATA NAVICAS QUAGLIO	40034404-X	60	60	446
062614	GIL OLIVEIRA DA SILVA JUNIOR	44350757-0	60	60	447
004862	ARCENIO FRANCISCO DE OLIVEIRA NETO	343160596	60	60	448
064222	BRUNO RIBEIRO DE SANTANA	439544117	60	60	449
069165	DIEGO LUIS BOTELLA LACERDA DA SILVA	28371573X	60	60	450
074538	LIGIA CESE DE SOUZA	28573321-7	60	60	451
078281	RAFAEL FERNANDES SOARES	353795070	60	60	452
072289	CAIO MOMBELI DESIDERIO	44190157-8	60	60	453
060550	WILLIAN LAZARETTI DA CONCEICAO	423729792	60	60	454
061705	JONATHAN RODRIGUES BATISTA LIMA	336191303	60	60	455
071650	FERNANDA DEMITRIO MARTIN	34214811-4	60	60	456
063483	ROBSON CORSO	32541108-6	60	60	457
069756	ANTONIO FERNANDO PEIXOTO PEREIRA	11110983	58	58	458
070794	RUY KEITI IKEDA	7788963-0	58	58	459
073815	VALDIR CARLOS DA FONSECA	93791550	58	58	460
068531	MARTA MICHELONI ROSA	12700500-6	58	58	461
063322	HERMES SOARES DOS SANTOS	16515501-2	58	58	462
000705	ZULEICA TAVARES DA CUNHA BASTOS	85167812	58	58	463
061384	CARLOS ALBERTO GALVANI	12610138	58	58	464
000056	PAULO CELSO PASSERANI	115386725	58	58	465
065157	CRISTOVAM OLIVEIRA DE BARROS	17473105-X	58	58	466
068789	MARCELO BERNARDINO HYODO	174738924	58	58	467
076651	KARLA TABET	18148027-X	58	58	468
073561	JORGE ALVES MANGUEIRA	21215086-8	58	58	469
064562	MARCIO CARVALHO	167400344	58	58	470
077482	JOELMIR TONIETI PEDRO	22901322-3	58	58	471
072967	SHIRLEI CRISTINA SOUZA MATOS	24854105-5	58	58	472
060717	FABRICIO MARCHESINI FERNANDES	23142413-9	58	58	473
000974	AILTON DE LIMA BRAZ	278174619	58	58	474
064549	JULIANA MORENO ROMERO	294416729	58	58	475
063141	ADRIANA ODONE FABRI	17460309-5	58	58	476
000649	MAURO RENATO DE ANDRADE	164073437	58	58	477
078033	VANDERLEI DE AZEVEDO COUTINHO	176588401	58	58	478
079333	MOIZES ANTONIO DOS SANTOS	20187607	58	58	479
064526	ALEX MARTINS GUIMARAES	18462447-2	58	58	480
061564	FERNANDO STURN	20199989	58	58	481
069536	ADRIANA MILAN	21770899	58	58	482
075418	DANILO DE TOLEDO	244623004	58	58	483
074072	ALECSANDRE ALVES DA SILVA	16456036-1	58	58	484
060293	RENATA OLIVEIRA LOPES RODRIGUES DE GOES	26737339-9	58	58	485
068485	ERICA FONSECA DE OLIVEIRA POIATTI	22870305-0	58	58	486
065870	MAURICIO DIOGO DE MELLO	22563259-7	58	58	487
078349	ROBSON DAVI DOS SANTOS DIAS	28448278X	58	58	488
074482	RENATA DUCIA FONSECA	24989534-1	58	58	489
079322	KATIA CILENE GONCALVES TOLEDO	25945853-3	58	58	490
060264	ANDREA SOMOLANJI VANZELLI	27570034-3	58	58	491
070364	ELIANE SARTORI	26196524-4	58	58	492
065844	SANDRO DOS SANTOS MOREIRA	30797799-7	58	58	493
002287	ODILA JULIANA ANTUNES GOLLO	283727731	58	58	494
069778	NEIVA DIAS TOQUERO	294836809	58	58	495
065978	FERNANDO HESSEL CAMPOS	10884903MG	58	58	496
071302	SILVIA MAYEDA	30059341-7	58	58	497
078200	ALESSANDRA FRACASSI DE OLIVEIRA	30050982-0	58	58	498
064968	RICARDO MOISES DOS REIS	295823136	58	58	499
060124	FELIPE LOPES TERRAO	29637399-0	58	58	500
074884	JOSE JULIO SOARES DE FREITAS	43624281-3	58	58	501
003451	ANA ROSA ALEGRIA SOUZA	115098185	58	58	502
060271	BENEDITO MACHADO FILHO	17546199-5SSP	58	58	503
065659	GISLEN NEIVA GONCALVES RIOS	18201875	58	58	504
075893	DOUGLAS FLORENCIO DA SILVA	18163080	58	58	505
000111	MARCIA CRISTINA APARECIDA DE OLIVEIRA	188413030	58	58	506
075504	EDSON ARANTES BATISTA	20268669-3	58	58	507
002717	SERGIO LEONARDI	19172526	58	58	508
076032	SERGIO LUCIO DE OLIVEIRA	22965853-2	58	58	509
002362	LUIZ HENRIQUE LAZARINI	20441930	58	58	510
070023	ANA LUCIA ZAFALON	22875544-X	58	58	511
072162	FLAVIA SANTOS BORGES	22360186-X	58	58	512
077897	EDSON DA SILVA SOUZA	23426519X	58	58	513
067641	JAIR DA COSTA MOREIRA	39665944-5	58	58	514
060822	DURVAL DE SANTANA NUNES	243548758	58	58	515
002901	HELIO DOMINGOS DA SILVA	284449635	58	58	516
001382	ROGERIA MARIA CIPRIANO	393759064	58	58	517
063020	ERMINIO DI GIOIA JUNIOR	25370767/5	58	58	518
072848	HERIK MAKOTO HAYASAKA	26394501-7	58	58	519
065540	LUIZ ANTONIO ALVES ROSO	24256701-0	58	58	520
076935	STELLA MARIA DE OLIVEIRA	272258155	58	58	521
076896	EDSON ROBERTO ISAIAS	232506279	58	58	522
062672	WALTER AGRIPINO DA CONCEICAO	27007319-X	58	58	523
063781	MARIANGELA ROCIGNO	26549369-9	58	58	524
064763	ERINA LAZZARINI	272121149	58	58	525
066876	RENATA PAULINO PINTO	255985733	58	58	526
001069	MAURICIO MAZUCATO TOTO	24614606	58	58	527
068684	CAIO ELIAS HYPPOLITO TREZZA	28062867-5	58	58	528
075274	GLEDSON DE PAIVA FERREIRA	243999082	58	58	529
060367	EDEMILSON CRUZ DA PAIXAO	0711075921	58	58	530
063993	FRANZ CARLOS DA SILVA LOPES	261562599	58	58	531
063250	LIGIANE MARTINS DA SILVA	287682973	58	58	532
064889	EDUARDO VOLPI PERES	255862325	58	58	533
060104	LUIZ CLAUDIO ROSSI	29110413-7	58	58	534
076286	LUCIANE MESQUITA CARNEIRO	29480314-2	58	58	535
003115	EDUARDO HIROSHI OTA	327368706	58	58	536
072817	ALBERTO SILVA BITTENCOURT	27494051-6	58	58	537
077147	FABRICIO MOMBERG DE CAMARGO	26341682-3	58	58	538
070261	TELMA COELHO PEREIRA	27846411-7	58	58	539
070187	LEANDRO JOSE FERNANDES	243814677	58	58	540
078015	CASSIO MARCELO DOS SANTOS CRUZ	217746454	58	58	541
078316	GIVANILDO OLIVEIRA FELIX	307161730	58	58	541
074398	RANDON ARISTOTELES DE MORAES	306719058	58	58	543
075202	MARCIA RITA SERAFIM	30450537-7	58	58	544
064839	GUILHERME DE SOUSA GASPAR	261639146	58	58	545
071840	ALBERTO TOSHIO KANOMATO	303131214	58	58	546
001212	EVERTON RODRIGUES RIBEIRO	279301005	58	58	547
064823	SILVIA DA SILVA PINHEIRO DE ALMEIDA	32361131X	58	58	548
073006	CELESTE PASTRO BOTONI	26867350-0	58	58	549
061440	DANIEL DE PAULA SAMPAIO	1849051	58	58	550
072850	CARLOS EDUARDO VEDOVATE	30369775-1	58	58	551
066474	DANIELE APARECIDA DEVIDES FREITAS	33553539-2	58	58	552
069913	REGINA DE SOUSA CERQUEIRA	321382742	58	58	553
060327	BIANCA OLIVEIRA MELA	29860396-2	58	58	554
074850	GEANE KATIA MOREIRA DA SILVA	29924448-9	58	58	555
074551	PAULO SOARES PINTO	30146354-2	58	58	556
073588	VANESSA NOZELA CAMARA	33720608/9	58	58	557
070298	FERNANDA FUIN STEFANONI	22999495-7	58	58	558
076631	EVANDRO VALIM	327412082	58	58	559
064649	THIAGO ALBIERO DIRAGITCH	27412583-3	58	58	560
077890	LUCINEI CARLOS DA SILVA	29-448-483-8	58	58	561
060683	FERNANDA BACHIM	29736497-2	58	58	562
000147	RAFAEL ANDRADE ROCHA	236168782	58	58	563
074789	ANDRE DE LIMA MATOS	30866407-3	58	58	564
066928	BRUNO SERRANO LUCCA	28967298-3	58	58	565
073658	CAMILA DE ANDRADE ESPEL	327038196	58	58	566
072674	BRUNO OSHITA JEACOMO	32530369-1	58	58	567
070723	JOYCE MOURA JOSE PIN	33310091-8	58	58	568
075809	RENATO DOS SANTOS PEREIRA	257568694	58	58	569
077991	PATRICIA HELENA DOS SANTOS	33326869-6	58	58	570
001006	MARINEIA DA SILVA	29448191-6	58	58	571
076516	MARCO ANTONIO HOSHI DINIZ	259938439	58	58	572
001116	CAROLINA DE SOUSA RODRIGUES	307940342	58	58	573
000948	TATIANA DO NASCIMENTO FONSECA	444403590	58	58	574
063586	LUIZ CESAR MADUREIRA DAMIAO	337420117	58	58	575
067307	ALEXANDRE SILVA DE ANDRADE	44445049-X	58	58	576
003116	RAFAEL ALMEIDA ALVIM	341106318	58	58	577
002444	CAROLINE COSTA DA SILVA	400965732	58	58	578
075597	VITOR NUNES BORGES	439862553	58	58	579
067094	RIMES NOVAES	33953880-6	58	58	580
070106	PAULO ROSSI ROCHA DA SILVA PRADO	33084515-9	58	58	581
000943	DANILO KIYOSHI ISSONURA	272619383	58	58	582
061174	ANDRE SAMPAIO OTA	33092302-X	58	58	583
076652	AMANDA BUTTARELLO RHEIN	34962852-X	58	58	584
067814	REGINA FREITAS DA SILVA	3053169X	58	58	585
078089	KARINA KIRSCHNER RIBEIRO	33618251-X	58	58	586
063941	JULIANA NOVIS QUAGLIA	33878302-7	58	58	587
000680	PEROLA RUZI BERZUINO	294459297	58	58	588
072688	LARISSA VASSOLER WOSNIAK	320751181	58	58	589
072786	GILMAR DE JESUS ESTEVES	296639631	58	58	590
069164	NATALIA MATEUS DE ALMEIDA	42138849-3	58	58	591
002321	CRISTIAN ROGER SOUZA DE MORAES	272623775	58	58	592
068521	MARCO AURELIO DA SILVA	35108831-3	58	58	593
071829	RAFAEL RAMOS LUCAS	33230785-2	58	58	594
070599	CLARISSA TRASSI DE OLIVEIRA	32148740-0	58	58	595
067823	WILLIAN CRUZ DO NASCIMENTO PEREIRA	40161290-9	58	58	596
061573	JULIO DIEGO LEITE ROCHA	34904002-3	58	58	597
064414	PATRICIA EVANGELISTA	29610246-5	58	58	598
003339	NATANAEL CORREIA ALENCAR	338677616	58	58	599
062097	RAFAELA PAZIN	32929335-7	58	58	600
067290	RENATA LAUDI DE ABREU CALDEIRA	29936767-8	58	58	601
001030	KAMILA SPEHAR SULLATO	433419192	58	58	602
065658	LEONEL DOS SANTOS PEREIRA	343227332	58	58	603
072169	GABRIELA EUSTAQUIO DE FARIAS	338909771	58	58	604
000955	DENIS FENANDES DE SOUSA	322600509	58	58	605
073910	CARLOS EDUARDO ROSA DA SILVA	285550718	58	58	606
063100	DEBORA MENDES DA SILVA	40024803-7	58	58	607
071448	DIEGO FERNANDEZ PIVA	043909988-2	58	58	608
063610	ELLEN MORAES SCHERRER	43516440-5	58	58	609
060798	CAUE FRANCA COSTA	327220090	58	58	610
067327	LUIZ FERNANDO DA SILVA	30894372-7	58	58	611
062676	ANA PAULA DE SIENA KOGIKOSKI	301582129	58	58	612
071151	VANESSA KELLY ARAUJO ALENCAR	408378554	58	58	613
000141	DEBORAH LUIZ MORN	29672144X	58	58	614
068602	LUCAS SOARES DE ALMEIDA GOMES	45982306-1	58	58	615
067304	BRUNO FREITAS MEIRELES	277899278	58	58	616
068835	LUCIANA CASALE	344702583	58	58	617
073731	RAFAELA FALCHI TOLEDO	44039315-2	58	58	618
068874	PAULO HENRIQUE LEAL	400734680	58	58	619
077928	DAIANE SALES DE SOUSA	29514612-6	58	58	620
072330	VINICIUS MISCIONE PASCHON	34259558-1	58	58	621
077450	WILLIAN ALVES DE SANTANA	429136663	58	58	622
072806	FLAVIO NUNES DOS SANTOS JUNIOR	400750764	58	58	623
078370	RAPHAELLA BOSELLI DE OLIVEIRA	339779147	58	58	624
074005	STEPHAN MIRALHAS SILVA	330811666	58	58	625
060725	VALERIA VIEIRA DE SOUZA	437641909	58	58	626
071828	MONIZE CORDEIRO LINS	345424128	58	58	627
003223	MARCOS VINICIUS ROCHA	342596652	58	58	628
075763	YOLANDA FERREIRA MAZA	44084625-0	58	58	629
079340	AGATHA DOS SANTOS LEITE	34246500-4	58	58	630
075389	ROBSON SOUZA SANTOS	32151579	56	56	631
002641	SIDNEI TELLES DE SOUZA	238284785	56	56	632
072815	ARNALDO CAVALCANTE DO NASCIMENTO	12951909	56	56	633
065995	EDSON BRITO	13287347	56	56	634
072031	VANIA LUCIA SPECA ORTIZ FERREIRA	179656090	56	56	635
005039	SANDRA CRISTINA CAIRES BITTAR	17276611	56	56	636
073883	ALEXSANDRO FERREIRA SANTANA	264849541	56	56	637
068939	PEDRO PAULO CARDOZO DE MELLO	56445842	56	56	638
068074	ALBERTO ISSA	4637970-2	56	56	639
071808	JOSE DIONISIO DE CASTRO	9337385	56	56	640
068506	LEO NOBORU WATANABE	7559165	56	56	641
060060	EDUARDO CESAR SWENSSON	17442378-0	56	56	642
066679	LAERTE FERNANDES DA SILVA	165496964	56	56	643
000116	AILTON RODRIGUES SILVA SANTOS	366087137	56	56	644
000929	LUIS AUGUSTO FALCAO GONZAGAS	17933422	56	56	645
074007	MARCOS EVARISTO LORIMIER	182125786	56	56	646
077085	LUCIO ROBINSON DOS SANTOS	19121862	56	56	647
071835	WEBER FERREIRA CANDIDO	22001449	56	56	648
068236	ANA PAULA SIQUEIRA OYAKAWA	26784988-6	56	56	649
060638	MARCELO NERY FONTES	28830614-4	56	56	650
064544	VIVIANE BEZERRA DA SILVA	258965071	56	56	651
070851	RAFAEL ANTONIO BAPTISTA	25857300-4	56	56	652
004443	GUILHERME APARECIDO DE SANTANA	288788692	56	56	653
000725	CELSO ANTONIO DA CUNHA	129045196	56	56	654
003373	MARCIA CESARIO PERUCCI	118082966	56	56	655
068738	ROBERVAL CESAR DOS SANTOS OLIVEIRA	201909303	56	56	656
068659	ELIETE SALERA	13428417-3	56	56	657
066084	VALDIR ALVES DA SILVA	20528999	56	56	658
067707	AFONSO EDUARDO FLORENCIO	MG5834649	56	56	659
070604	VALMIR QUARTEZAN	19170490	56	56	660
069990	WILSON ROGERIO RESCIGNO	15918972	56	56	661
076212	ORLANDO MARREIRO DE SOUZA JUNIOR	202021178	56	56	662
073944	PAULO AUGUSTO RICHERT JUNIOR	203103282	56	56	663
071341	RICARDO FRANCISCO OLIVEIRA	17820682	56	56	664
067098	CRISTIANE SOLDERA	224914716	56	56	665
076984	MARCOS AURELIO ROCHA	23130235-6	56	56	666
068516	JOSE APOENA ABIZARES	22088787-1	56	56	667
064458	ANTONIO ROBERTO RAFAEL ROSA	23570584-6	56	56	668
064386	LILIANE MENDES MENEZES GIMENES	23425858	56	56	669
063720	CLAUDEMIR PEREIRA DOS SANTOS	24150919-1	56	56	670
073326	MARCEL GUILHERMON RODRIGUES	17875376-2	56	56	671
062186	ROBERTA DE BARROS SILVA	28432966-6	56	56	672
067985	JULIO CESAR ESCORIZA FILADELFO	28957807-3	56	56	673
001297	DANIEL CARFORA SOTTILE	307222950	56	56	674
001449	EDSON DOS SANTOS DE SOUZA	633001988	56	56	675
002422	DIEGO QUINTIERI	289983186	56	56	676
069120	MARCOS CESAR AMARILLA VILLA	16775733-7	56	56	677
071647	ROGERIO JOSE INOCENCIO	297666381	56	56	678
004585	DANIEL DIAS	251392375	56	56	679
062241	RICARDO SARTORI	23608727-7	56	56	680
077613	HENRIQUE BATISTA RODRIGUES	348519357	56	56	681
076546	RONALDO MARESI DA CRUZ	42192522X	56	56	682
000096	FENANDO GRANDEZA	253429018	56	56	683
001059	FRANCISCO JOSE DA COSTA	8337565	56	56	684
002375	EDUARDO RIBEIRO	10925392	56	56	685
071400	SILVIO MARTINUCI	8176405-4	56	56	686
064169	LEYLA PIQUNI	13287777	56	56	687
074001	FERNANDO JOSE PEREIRA BORREGO	15548812	56	56	688
070552	ROSANA FATIMA ROMEU	18011448	56	56	689
075140	RAQUEL MORAES DE CARVALHO	17909653	56	56	690
067402	ROGERIO ARAUJO DA SILVA	17421034-6	56	56	691
060031	LUCIA FIDELIS	172412705	56	56	692
062013	AGMERSOR GOMES	189046193	56	56	693
071885	GISELY APARECIDA DE SOUZA	167053632	56	56	694
065711	INES ALICE PEDRESCHI RODRIGUES	18149161	56	56	695
063348	JEFFERSON CAMPOS LOPES	11599457	56	56	696
077676	VIVIANE DOS SANTOS	19883219	56	56	697
074453	FERNANDO MAIONCHI NUNES	17997581X	56	56	698
068680	ROGERIO DE LIMA CARREON	15633477	56	56	699
004464	GISLEI PEREIRA DA SILVA	187255283	56	56	700
068559	ANTONIO CARLOS ALVES JUNIOR	20410342-3	56	56	701
002514	MAURICIO GERMANO	13710622	56	56	702
076396	ROBERTA GONCALVES BRAZ	20053823-8	56	56	703
003327	MARCOS JOSE DA SILVA	191738177	56	56	704
071383	ALEXANDRE DE MELLO	22544290-5	56	56	705
063227	RENATA BONO LOPES	22860639-1	56	56	706
077624	TARCILA RIOS ANDRADE	25080517-0	56	56	707
003079	VALNIRIA MARIA LOPES DE SOUSA	237609903	56	56	708
076826	PAULO HENRIQUE BUENO	22515266-6	56	56	709
061412	ODAIR JOSE DOS SANTOS	23119710X	56	56	710
072046	RICARDO KIYOSHI OKUBARO	19121832-7	56	56	710
003978	PAULO SERGIO DEBELLIS FILHO	255127595	56	56	712
077447	SONIA DE CINTRA SEHNEM	26191601-4	56	56	713
003033	CLAUDIA NUNES DE CARVALHO	290793737	56	56	714
060579	DINOELIA ROSA DE SOUZA	23247327-4	56	56	715
004413	CLAUDIO GALDINO DA SILVA	255372280	56	56	716
065056	MAURICIO MARTINS DOS SANTOS	22078528	56	56	717
075761	FERNANDA PAMPONET DE MOURA ROSE	26394050-0	56	56	718
079306	ROGERIO ALEXANDRE DE LIMA	28555687-3	56	56	719
060162	FLAVIO ROBERTO EVANGELISTA	256423052	56	56	720
068670	ALEXANDRE ALVES ROBERTO	29151983-0	56	56	721
076687	MAURICIO ARAUJO DE MENEZES	21842147-3	56	56	722
062277	LUCIANO SANCHES DA SILVA	20979589-X	56	56	723
075232	CELIA DOS SANTOS	309172883	56	56	724
002354	DANIELA CRISTINA DA SILVA	248038886	56	56	725
068794	VLADIMIR BONILHA MODOLO	23103340-0	56	56	726
074676	WESLLE SILVA DE FREITAS	284772963	56	56	727
000958	FERNANDO DE CARVALHO LOPES	211377983	56	56	728
073682	GIVANILDO DA CONCEICAO FERREIRA	298717499	56	56	729
078025	RENATO BENDAZZOLI	198702826	56	56	730
073100	MICHELE MARTINS DE SOUZA	262685450	56	56	731
072944	KATIA CARVALHO DE SOUZA	29503393-9	56	56	732
079363	RODRIGO DANIEL BARDI ALVES	296822012	56	56	733
075435	CESAR AUGUSTO GIANNETTI	27066290-X	56	56	734
000973	ROMANA LUNA DE BARROS	297992478	56	56	735
065342	RICARDO PEREIRA NEVES	25002818-9	56	56	736
001662	LUIZ CARLOS RAMOS JUNIOR	25778827X	56	56	737
073131	ADOLFO MEDES	30999503-6	56	56	738
074090	GRAZIELE MARIA CRIZOL	27172666-0	56	56	739
002853	PAULO DANIEL SABINO CARRARA	227418748	56	56	740
060511	TENILE DUARTE CASA	26476247-2	56	56	741
060315	TARCILA STAVE DONATZ	347121019	56	56	742
070127	LUIS GONCALVES DANTAS JUNIOR	MG-10675961	56	56	743
067561	ROSELI DE MORAES GONCALVES	263221192	56	56	744
072164	JOAO PAULO DE JESUS RODRIGUES EMILIO	256186169	56	56	745
002478	ALEXANDRE FRESSINET BARRETO	327093754	56	56	746
062015	TONY RICARDO GUIMARAES DA FONSECA	286016072	56	56	747
069897	BIANCA MANZATO MORENO	29733791-9	56	56	748
074415	ELTHON DE CAMARGO	28186330-1	56	56	749
004960	MARCOS YUJI YOKOYAMA	271725850	56	56	750
066345	GISELE SANTOS DE CARVALHO	33688698-6	56	56	751
067066	RICARDO LUIZ DA SILVA	284866350	56	56	752
001865	JULIANA CEROZI LIMA	265261594	56	56	753
068209	FABIANA CAROLINA VERONEZI	268962248	56	56	754
000474	MICHELLE MARTINS BESPALEC	349648025	56	56	755
078998	PRISCILA CIRINO VANNI	282117532	56	56	756
002262	FLAVIO GUIMARAES NADALE DE SOUZA	283119305	56	56	757
070667	LUCIANA MARTINS RIBEIRO	274242278	56	56	758
071958	THAIS BIANCA MARTINI	338066500	56	56	758
072579	ALINE CHRISPAN	287731534	56	56	760
000535	HIGOR RICARDO MAZINI PIRES	330348231	56	56	761
071815	MARCOS DE PAULO TINTI	341296983	56	56	762
064090	KELLY CRISTINA PAOLINI	M8300273	56	56	763
072735	PATRICIA PINHEIRO CRAVO	325797821	56	56	764
075856	SIMONE MAGALHAES LOPES	241406791	56	56	765
000101	LEANDRO BONICIO GOMES DA SILVA	24462012X	56	56	766
073331	ANDERSON CLAYTON GOMES	298897362	56	56	767
060373	DIOGO CARBONERO LIMA	26260698-7	56	56	768
063238	GLAUBER DELGADO	289556089	56	56	769
066693	ELBER APARECIDO MARIN	33698932-5	56	56	770
070952	EDERSON SOARES ESTEVAO	43782019-1	56	56	771
003675	MAICON LOPES	280055481	56	56	772

076253	JOELMA DE OLIVEIRA ALBUQUERQUE	1726255SSP/AL	56	56	773
076581	DAIANA DE OLIVEIRA DIAS	336806541	56	56	774
071528	ANDRE LUIZ GONZALEZ DA SILVA	295815401	56	56	775
064670	THAIS MOREIRA DE OLIVEIRA	337841494	56	56	776
068833	ALINE BEATRIZ MIRANDA	28152873-1	56	56	777
065114	VAGNER OTO BIENEMANN	41475515-7	56	56	778
063332	LUIZ FERNANDO SANTORO CAMOES	289677841	56	56	779
076569	ADRIANA APARECIDA DIOGO PEREIRA	28910667-9	56	56	780
060996	FABIO ARAMAKI	34418091-8	56	56	781
068823	KAREN NANCY ROCHA SANDRI	43971921-5	56	56	782
071245	CRISTINA IOPPO	366514210	56	56	783
065667	LEONARDO FRANCO BRAGA	42677393-7	56	56	784
003793	JOSE ALENCAR DE CARVALHO NETO	27415687-8	56	56	785
069870	RAQUEL HELENA DA COSTA	32486138-2	56	56	786
002098	DOUGLAS GIL GARCIA	284616990	56	56	787
075909	GUSTAVO CLARO ALVES	44170158-9	56	56	788
000121	OLACI FRANCISCO JUNIOR	411420069	56	56	789
072900	FERNANDO MADUREIRA DA CRUZ	27784062-4	56	56	790
062408	CINTHIA DE AZEVEDO ASSONI	32499993-8	56	56	791
063306	BRUNO ARAUJO DZIELINSKI	41340054-2	56	56	792
072281	BRUNO TARTAGLIONI	29483044-3	56	56	792
061255	LIANA DOS SANTOS ATAN	406257607	56	56	794
004261	JONAS GABRIEL DE SOUZA	408750728	56	56	795
076201	REGIANE JERONIMO MOTA	435859845	56	56	796
075595	IARA BATALHA DA SILVA	342362938	56	56	797
067337	BRUNO VIZOLLI AMORIM	246551641	56	56	798
002297	VITOR CARDOSO PIMENTA	309411932	56	56	799
072220	MONICA ADRIANA GARCIA	80124627	56	56	800
000292	PAULA DA SILVA ARAUJO	350606754	56	56	801
063589	RODRIGO SILVA DOS SANTOS	307863797	56	56	802
076474	CAROLINA PAIXAO VOTO	40082311-1	56	56	803
074555	LUIZ FERNANDO BASKAUSKAS	309497887	56	56	804
066440	VANESSA RODRIGUES PAPA	44536799-4	56	56	805
069669	ROBERTA SZABO	27376221-7	56	56	806
067379	DALTON JUNJI IKEDA	344075576	56	56	807
000229	ANA PAULA PROGETTI STAPAIT	404320260	56	56	808
065793	RICARDO FILIPE MURBACH R. DA SILVA	328186879	56	56	809
065053	ALEXANDRE APARECIDO DE ALMEIDA	MG-14466120	56	56	810
070097	RAFAELA NATALE DOS SANTOS	306782091	56	56	811
073057	LUIZ CARLOS GONCALVES DOS SANTOS	44059439-X	56	56	812
061267	GILCIMAR ALVES DA SILVA	44303784X	56	56	813
074888	WELLINGTON FRANCISCO DA SILVA	348450242	56	56	814
061885	EVERTON KIYOSHI KANAI NOGUEIRA	29414755-X	56	56	815
065229	BRUNO ENDO MYAZATO	33328571-2	56	56	816
074762	BARBARA CINTHIA HONORATO SILVA	424869780	56	56	817
063166	LARA GUERRA FUNES	33618981-3	56	56	818
075092	ELLEN ANDRADE DOS SANTOS	34249919-1	56	56	819
072787	DANIEL CARDOSO LOURENCO	33259363-0	56	56	820
070853	CARLOS ROBERTO HAYASHIDA JUNIOR	408875896	56	56	821
069460	DOUGLAS DA SILVA RAMOS	330716840	56	56	822
060309	MARCOS VINICIUS DE SOUSA SANTOS	342595908	56	56	823
001581	DIOGO AUGUSTO LANSANA DA SILVA	42785538X	56	56	824
070360	TERESA RAQUEL AULICINO DE ANDRADE	339620432	56	56	825
061044	LUCIANO NASCIMENTO CORSINO	322992503	56	56	826
065055	CAROLINA LOPEZ PIETRONIRO	34117297-2	56	56	827
069950	EVERTON FERNANDES BOAVENTURA	41323619-5	56	56	828
000394	LAIS TAMARUKEMI BUENO SECCHIS MARINHO	336188651	56	56	829
066825	RODRIGO GUILHERMINO TEIXEIRA	439438445	56	56	830
072444	EVANDRO ANGELO RODRIGUES	348832291	56	56	831
068160	SERGIO DA SILVA MENEZES	22662592-8	54	54	832
074256	PAULO MIGUEL DA MOTA JUNIOR	10163392-0	54	54	833
003450	CELSO MARTINS DE SOUZA	110731888	54	54	834
002066	HELEN CRISTINE BITENCOURT DE ALMEIDA	376643171	54	54	835
073420	ADEMILSON GALDINO DA SILVA	15731344-X	54	54	836
076123	JOSE ROMILDO ROBADEL	19192253	54	54	837
075807	MARILIA SOLANGE ALSBERG MATTAR	778866-4	54	54	838
067628	SANDRA REGINA NUNES DE PAULA	11464280-1	54	54	839
064913	LORIS DE FIGUEIREDO BARROS	14267630-5	54	54	840
073860	MEIRE SAKAMOTO ARSUFFI	14876791-6	54	54	841
003785	VANDERLEI HELENO	18296481	54	54	842
000299	CARMEM BARRETO OPES	164305671	54	54	843
076042	ANTONIO CARLOS DE OLIVEIRA	189888155	54	54	844
002363	ANDERCIONE INACIO DA SILVA	208433636	54	54	845
066568	MARCIO AUGUSTO DE AQUINO VERGILIO	244032415	54	54	846
067029	RONALDO RODRIGUES DE OLIVEIRA	21164538-2	54	54	847
067137	RICARDO DE OLIVEIRA SILVA	25664307-6	54	54	848
073279	THIAGO CARBONE OVIGLI	27187825-3	54	54	849
004985	RUBENS ESTEVES ROQUE JUNIOR	282734429	54	54	850
073871	MARCIA DE ANDRADE COELHO	11904886	54	54	851
066166	PAULO SERGIO MAZUTTI	8176877-1	54	54	852
078908	MARIA CRISTINA RODRIGUES QUARTAROLO	9247021-X	54	54	853
003511	UELTON PEREIRA SAMPAIO	156325147	54	54	854
062788	AGNES PENHA NEGRAO	11014226-3	54	54	855
065326	CELSO DE MATTOS	15822855	54	54	856
001035	MERCIA MARCHI FERNANDES	129067969	54	54	857
074488	JOAO EDUARDO ZUIM	17307296-3	54	54	858
077224	MARIA DE FATIMA TAVARES URBANO	15771842-6	54	54	859
063530	SIDNEI ANTONIO DOS SANTOS	20715228	54	54	860
003658	ALEXANDRE NOVAIS ALBERTINO	137413968	54	54	861
066586	SHEILA BOECHAT	07741409-2	54	54	862
073207	MARIO ARTUR ABEL	18378210-0	54	54	863
002567	VLADIMIR DE MARCO	20541136	54	54	864
003530	ANDREA SCHADEK	19279890X	54	54	865
070410	JOSE ALEXANDRE PENA DEVESA	17326877	54	54	866
076118	ALMIR ANTUNES DE ANDRADE	20525615-6	54	54	867
004657	ALAN MOREIRA DE ANDRADE	20202342	54	54	868
061122	MARCELO CHIARELI DA SILVA	20387146-7	54	54	869
064542	EZEQUIEL DIAS DA SILVA JUNIOR	20440356	54	54	870
062833	SILANDIA DA SILVA ALMEIDA	25249220-1	54	54	871
076362	FABIO VIANA FERNANDES	18863234-7	54	54	872
062289	FABIANO JOSE FIALHO	20541243-9	54	54	873
063119	ALEXIS CAIO MODESTO ALVES	20410343-5	54	54	874
069685	ISABELA BEZERRA JORGE VOLTARELLI	252946492	54	54	875
062288	PAULA PIROZZI CALVI	24791549X	54	54	876
061373	JOSINEIDE SEVERINA DOS SANTOS	24485337-X	54	54	877
072153	RENE FERREIRA DE FARIA	27556123-9	54	54	878
062812	LUCIANE CADAN DE OLIVEIRA PERETTI	392753388	54	54	879
001228	RITA DE CASSIA REIS VELLOSO	256205346	54	54	880
001432	HELENA FRANCISCHETTI GARCIA DO CARMO	278295885	54	54	881
000256	ADRIANO CALDAS DE FREITAS	267585469	54	54	882
069040	FABIO GOMES ROCHA	29813100-6	54	54	883
071010	IKARO EDUARDO DE MORAES	295601711	54	54	884
067352	SIMONE TUCCIO	285082930	54	54	885
066775	MURILO FAZIOLI GARLETTI	22790860-0	54	54	886
063357	RENATO RODRIGUES DE SOUSA	21330510-0	54	54	887
000683	CAIO ATHEL MILLS	2799508466	54	54	888
069838	RICARDO DE ASSIS CORREIA	25750149-6	54	54	889
069519	PRISCILA ROSA CABRAL DOMENEGUETTI	40223197-1	54	54	890
000048	JORGE FERNANDO MARQUES VALIM	328125416	54	54	891
076110	THIAGO VINICIUS SOLON	309055192	54	54	892
060623	WEVERTON NIMETH DE MORAES	40598019X	54	54	893
067944	BRUNO ESTEVAN MORAES	30968331-2	54	54	894
070237	GABRIELA GABRIEL LOTITO	28365759-5	54	54	895
003648	MARIA DA CONCEICAO NICACIO	102625268	54	54	896
065551	SERGIO MAGRO	9237658	54	54	897
071937	MOACIR MENDONCA	11013494	54	54	898
075718	MARCIA MORAIS	16854981-5	54	54	899
003196	IZABEL CRISTINA DE SOUSA	16713467X	54	54	900
000826	MARCOS APARECIDO VIEGAS CAMPANHA	167129880	54	54	901
004073	ROSANGELA RAMOSRA DE ABREU	140091257	54	54	902
004317	JOAO CARLOS GONCALVES	204408234	54	54	903
067135	VVILMA PEREIRA DA SILVA	17876507	54	54	904
002037	CLAUDIO CESAR COLONO	189691104	54	54	905
061935	IRACI VIANA SANTOS	18826395-0	54	54	906
072790	SELMA APARECIDA ESPINOZA	218030472	54	54	907
067986	ERIKA BERTUCCI	16999725X	54	54	908
000469	VALERIA GIL DE SOUZA	21828427	54	54	909
073900	MARCELO WILSON MONTEIRO DE ASSUNCAO	21626869	54	54	910
074135	KATIA REGINA PONCIANO	223991648	54	54	911
072964	REGINA MATSUI PATROCINIO	11258647-8	54	54	912
001941	KAREN DERLY MIANI BIZERRA	223522703	54	54	913
074431	MARIA ALICE ALVES DE SOUZA	220765509	54	54	913
060738	FABIO CAVALCANTI	20750428-3	54	54	915
074505	MARLON APARECIDO GOMES	22943655-9	54	54	916
075346	FABIANO ALVES DE SIQUEIRA	24176108-6	54	54	917
000802	SILVIA REGINA DUARTE	254585383	54	54	918
001995	REGINA CECILIA FRADA	259441028-25	54	54	919
075555	SANDERSON DA SILVA SANTOS	213343423	54	54	920
065257	DANIELLA DA COSTA PINTO GALLI	21900661-1	54	54	921
066000	IVAN CORDIOLI GALLO	22493109-X	54	54	922
067815	RAQUEL CARLOS HIDALGO	25651239-5	54	54	923
071317	ALEXANDRE FUJINAGA	20886613-9	54	54	924
075989	FERNANDA PIRES DE LIMA	219324657	54	54	925
069517	TATIANA REGINA BOLONHA	262620133	54	54	926
073694	PAULO DANTAS TEIXEIRA	26888411-0	54	54	927
063061	ALEXANDRE PUGLIESE	282194083	54	54	928
072814	DANUSA SHIRA	22914043-9	54	54	929
073596	EDSON BASTOS DOS SANTOS	32808169-3	54	54	930
004575	VIVIANE FERREIRA DE ANDRADE	2764547208	54	54	931
063982	VALQUIRIA DE OLIVEIRA	25219677-6	54	54	932
068740	ADRIANO ANDREI ALVES PEREIRA	230661993	54	54	933
002616	JOSE CARLOS RIBEIRO	277445231	54	54	934
078178	FABIANA APARECIDA RODRIGUES	26210327-8	54	54	935
066665	DANIEL LEOPOLDO MOREIRA BARBOSA	27223978-1	54	54	936
078515	EDUARDO ESPOSITO MAZZEO	196447227	54	54	937
004432	GEORGE JEFERSON RODRIGUES LIMA	300810830	54	54	937
077124	LIVIA RODRIGUES LIMA	272551703	54	54	937
001660	VINICIUS ANTONIO BELMONTE	28635522X	54	54	940
071556	MARCIA MARIA CARNEIRO SHIMMOTO	29081364-5	54	54	941
069000	DANIELA VARGAS DE MORAES	27316227-5	54	54	942
063880	ARCENIO JOSE FERREIRA JUNIOR	230720067	54	54	943
000468	JUCIANA CARVALHO DE OLIVEIRA	30291349X	54	54	944
069728	EMANUEL HENRIQUE DA SILVA GONCALVES	34402215-8	54	54	945
003365	ALEX PEREIRA DOS SANTOS	298635306	54	54	946
063514	RONALD LEONEL ALVES DE DEUS	30748760	54	54	947
003760	SANDRA DE ALMEIDA	276041689	54	54	948
001460	ARACELI BUENO NETO,	29637600	54	54	949
065524	RICARDO FERREIRA DOS SANTOS	28796128-X	54	54	950
067545	CRISTIANA CORADERI CRUZ	300800812	54	54	951
061610	ADRIANA DE MAGALHAES OLIVEIRA	28153551-6	54	54	952
073925	HELIO MENEZES BARRACAR	30262096-5	54	54	953
061409	BATISTA FERREIRA RODRIGUES HADDAD	30581317-1	54	54	954
060975	WALMOR JOAO DA LUZ JUNIOR	334938764	54	54	955
064233	FLAVIA FERNANDA MOLLA	29447622-2	54	54	956
066167	SHEILA CRISTINA DE ARAUJO	294458645	54	54	957
068257	ROBERTO TAKEDA ALMOZARA	30543587-5	54	54	958
077930	ILTON CESAR MANOEL DE BARROS	5660891	54	54	959
077052	RODRIGO DE SOUZA OLIVEIRA	32863906-0	54	54	960
002313	ANA PAULA DE LIMA	327768563	54	54	961
062012	RUI GAINO JUNIOR	28504601-9	54	54	962
068203	FABIOLA DAS GRACAS MACIEL	12581371-7	54	54	963
077565	ROBERTO JERONYMO DE PAULA	28780071-4	54	54	964
079214	RODRIGO SCHITTINI TEIXEIRA	25103570-0	54	54	965
067515	TATIANE DA SILVA LOPES	307619849	54	54	966
060763	LUCIENE SOUZA AMARAL	327803095	54	54	967
064099	WILSON FELICIO DE OLIVEIRA	299161778	54	54	968
073366	CRISTIANO CEDRA	291970552	54	54	969
063366	MARCELO AZEVEDO DE SANTANA	289573385	54	54	970
072705	RODRIGO TORRES VITORINO	32520250-3	54	54	971
068303	FERNANDA ROMANO	309327131	54	54	972
073479	PEDRO GIROTTI	274905450	54	54	973
000538	TALITA PERES	288948567	54	54	974
066609	JULIANA SILVA MOLEIRO	302942191	54	54	975
069589	FLAVIA RENATA DE ALMEIDA	69540821	54	54	976
065660	JONATHAN MANIA DA MATTA	30294293-2	54	54	977
064555	LUCIANA DIAS	286878483	54	54	978
061807	FABIO DIAS SIMAS	26202785-9	54	54	979
067669	ANDRE LUIZ DE BENEDITO	27403422	54	54	980
065117	RICARDO GALVAO SILVA	305714880	54	54	981
067668	MICHELE PACHECO FERREIRA	297563269	54	54	982
076255	FELIPE FERNANDES SOUZA DANTAS	30439048-3	54	54	983
000150	CLAUDIO ROBERTO DE SOUZA	337153383	54	54	984
068981	FABIO LUIZ GHETTI	301469209	54	54	985
069444	RENATO SADATOSHI DOS SANTOS KOGA	256231229	54	54	986
067245	BEATRIZ SOUZA PEREIRA	25580093-9	54	54	987
073913	DEBORA MARA DO NASCIMENTO	41644305-9	54	54	988
071143	ALEXANDRE DE SENA PONTES	27673903-6	54	54	989
068482	KLARISSA SILVEIRA DE CASTRO	MG8210741	54	54	990
062246	VIVIANE DE PAULO VIANA	256696949	54	54	991
077047	ANDRE LUIZ BALDINETTI	334418872	54	54	992
071798	FABIANO FERNANDES DE ALMEIDA	42260046	54	54	993
000460	ROGERIO ALVES DE OLIVEIRA	30184561X	54	54	994
073683	FERNANDA CONTESSOTTO	34851845-6	54	54	995
002906	CLEBER APARECIDO NASCIMENTO	304963070	54	54	996
068962	RENATO LORENTE DE SOUZA	290483694	54	54	997
068172	STELLA APARECIDA RIBEIRO	34630040X	54	54	998
061359	ROBERTO MONTEIRO RODRIGUES JUNIOR	35021802X	54	54	999
000611	SABRINA POZZANI	304967865	54	54	1000
002814	CRISLAYNE RIBEIRO TOLEDO DA SILVA	414746685	54	54	1001
077143	LUCIENE PROCOPIO DAMACENO	2174592	54	54	1002
063114	JOHN KOUMANTAREAS	249576028	54	54	1003
061148	ALINE STECKELBERG CARDOZO	35058090X	54	54	1004
071771	PRISCILA DIZ MOLINA	332539805	54	54	1005
060895	CARLOS ROBERTO FERREIRA FIGUEIREDO	333761911	54	54	1006
065647	MARCO AGUIAR DE OLIVEIRA	30935590-4	54	54	1007
065034	VANESSA AP. SODRE FERREIRA	43199920-X	54	54	1008
075985	RAFAEL JOSE FONSECA	42811052-6	54	54	1009
075638	ANDRE SCURSEL LAGO	329640896	54	54	1010
060009	NAIANA PARIZATTI BARRETO	28380847	54	54	1011
002502	TALITA ISEPON BERTOLANI	301940514	54	54	1012
067826	VINICIUS CARLOS DE OLIVEIRA	2593968	54	54	1013
071054	THIAGO JESUS PIRES GOMES	34212463-8	54	54	1014
003432	MICHELE FERREIRA DA SILVA	350332708	54	54	1015
063749	EMA LOPES RODRIGUES	442460922	54	54	1016
078827	KATIA MARIE KAWAKAMI	29119162-9	54	54	1017
002841	MARCELO DUARTE DOS SANTOS CAMPOS	264696785	54	54	1017
071879	CARLA ROBERTA DE OLIVEIRA TEIXEIRA	27892884-5	54	54	1019
071288	LUIZ FERNANDO DA SILVA CAMELO	33245535-X	54	54	1020
001670	EDUARDO VIEIRA TAKATA	326852487	54	54	1021
072212	JOYCE DE SOUZA CANNAS	32513838-2	54	54	1022
078794	LUANA PAULA SILVA	354881358	54	54	1023
072369	DIANA MOTA MOREIRA	2263493300	54	54	1024
062563	CAMILA FERNANDES	34699486-X	54	54	1025
078414	CAIO GASPARI GILLI DE SOUZA	29954450-3	54	54	1026
069209	CARLOS RAFAEL EVANGELISTA	24666708-4	54	54	1027
067331	MARCCELO TUCCIO	283038834	54	54	1028
073824	WANYA CRISTINA DE SOUZA VITAL	40911165-X	54	54	1029
068498	REGIANE RIBEIRO MESSIAS	334660610	54	54	1030
074535	VALDOMIRO JOSE DORTA	40776800-2	54	54	1031
075852	JOSE E. NATALE PROZZI	343840005	54	54	1032
003791	KELCE PELOSO GIMENES	322566885	54	54	1033
068163	RENAN GESCA MURTA	29072012-6	54	54	1034
001671	VANESSA DE MENDONCA	406785119	54	54	1035
069555	FERNANDA VENDRAMINI PEREIRA	33921713-3	54	54	1036
067335	MICHELLE BRESSANE DO NASCIMENTO	41586768-X	54	54	1037
000012	THIAGO NOGUEIRA FERREIRA	350718635	54	54	1038
066552	RODNEY LEITAO SANTOS	29733517-0	54	54	1039
069291	VINICIUS MUNHOES	35241528-9	54	54	1039
072651	MARCOS ANTONACCI HESSEL	302656893	54	54	1041
066277	WILLIAM LUNA DE OLIVEIRA	42493065-1	54	54	1041
072052	EDUARDO DEL REY CALHES	34698068-9	54	54	1043
001585	LEANDRO PEREIRA DA SILVA	28153049X	54	54	1044
068343	FLAVIO DE MELLO MARANHO	439908000	54	54	1045
072500	ANA PAULA RIBEIRO DA ROCHA	42280275-X	54	54	1046
074129	MARIANA BUENO	342621026	54	54	1047
070425	KAROLINE BARELLI BRISOLA MARCONDES	40641979-6	54	54	1048
068258	ANDRE FERNANDES FERREIRA	305715562	54	54	1049
069070	ANGELA DA SILVA CORDEIRO	307938645	54	54	1050
062848	FERNANDA MARQUES KURIKI	33784604-2	54	54	1051
076851	ALINE CARRILO CANASSA VEIGA	41152887-7	54	54	1052
004655	FELIPE ROCHA DE ASSIS	434903401	54	54	1053
077150	ALEX GREGORY SAID	418037437	54	54	1054
004485	RICARDO YOSHIO TOMOKANE	328652027	54	54	1055
076199	ANA CLARA COELHO VITTA	4446951-2	54	54	1056
070003	FELIPE VIEIRA BENVENUTO	32552284-4	54	54	1057
004260	TAMIMA DAS NEVES	432619549	54	54	1058
073942	LILIANE RODRIGUES DA SILVEIRA	330521391	54	54	1059
002955	DENIS APARECIDO FERREIRA	324640997	54	54	1060
075883	ANTONIO FLAVIO DE NATALE PROZZI	343860004	54	54	1061
003577	FABIANA FRAILE DEORATO DOS SANTOS	328823430	54	54	1062
064686	FILIPE GONCALVES DE OLIVEIRA	351150614	54	54	1063
063211	VINICIUS SANTOS MARTINS	34166682-8	54	54	1064
071569	JEFFERSON ANDRE DO NASCIMENTO	340140768	54	54	1065
001117	MARCIO YUDI TAKEDA	326268297	54	54	1066
063027	GABRIELA FUSTINONI CAMPOS	33550145X	54	54	1067
068553	PAULO EDUARDO MEDAWAR RASCHKA	343047858	54	54	1068
004540	ARIANA GOMES GONCALVES BRAGA	416744606	54	54	1069
070619	CARLOS HENRIQUE GOMBIO	438472238	54	54	1070
064381	KATIA UETI YAMASHIRO	43669763-4	54	54	1071
074685	ANDERLI DE OLIVEIRA SABINO	34258597-6	54	54	1072
064934	BIANCA TROVELLO RAMALLO	33155731-9	54	54	1073
064781	LUANA CRISTINA FERREIRA DOS SANTOS	337560705	54	54	1074
072272	RENAN MASSENA COSTA	44020394-6	54	54	1075
000788	FELIPE SANTIAGO MATTIOLI	409141963	54	54	1076
078268	RENATA BOTURA KUNRADI	444429220	54	54	1077
062103	REGISLAINE REGINA DOMINGOS	40450619-7	54	54	1078
064105	FRANCISCO ONORIO DOS SANTOS NETO	41343719-X	54	54	1079
075116	SIVALDO DE FARIA	9448984	52	52	1080
003019	JOAO MANOEL DA SILVA	71351668	52	52	1081
060844	JOAO PAULO SOTTA	9686502	52	52	1082
074815	EDILBERTO FERREIRA DOS SANTOS	11395198-X	52	52	1083
073341	RUBENS DOMINGUES	18530053	52	52	1084
077105	EMERSON ROCHA DE GOES	21813370	52	52	1085
002084	AGBERTO CORREA DE MATOS	18903411	52	52	1086
069195	LUIZ ANDRE MAGALHAES SILVA	23140803-1	52	52	1087
001998	FABIO NUNES FELIX	295810129	52	52	1088
069804	VLADIMIR RIBEIRO GONCALVES	11325107-5	52	52	1089
079194	ELAINE CRISTINA GUERRA CAVALCANTI	128878393	52	52	1090
076549	ARTUR JOAQUIM PREGUICA NETO	12465461-7	52	52	1091
072303	ELAINE CRISTINA DE PAULA SILVA GOMES	15604316	52	52	1092
076725	VANILDE BORGES DE CASTRO	16286970	52	52	1093
077895	MARISTELA MAFFEI	134488209	52	52	1094
071875	SILVIO ROBERTO NEGRAO	13444651-3	52	52	1095
066468	JOSE FERREIRA FIRMO DA SILVA	192050552	52	52	1096
068413	STELLA MARIS CARPINELLI CALDEIRA	18740931-6	52	52	1097
068398	MARCOS DA SILVA OLIVEIRA	21377784	52	52	1098
074405	PATRICIA DA SILVA PIMENTEL	22314454	52	52	1099
064437	MARCOS ANTONIO FREIRE	198651715	52	52	1100
076404	RICARDO DA GRACA	20545358	52	52	1101
073986	KARLA REGINA CONDE HYODO	233304526	52	52	1102
000934	LEONARDO VINICIUS BIOSETTO	24148813	52	52	1103
069028	PATRICIA PAULINA GOMES ANTENOR MONCAO	262520473	52	52	1104
004046	GLAUCO ROBERTO BASTOS	25145017-X	52	52	1105
063123	ADRIANO ROSA DA SILVA	30759510-9	52	52	1106
070416	ALESSANDRO DE JESUS SANTANA	0888100540	52	52	1107
079035	RAFAFAEL LUIZ DE SOUZA	289986631	52	52	1108
078148	EVANDRO XIMENES AGUIAR FREIRE	20000310330095	2	52	1109
072423	AILTON SOUZA DE ANDRADE	7507852	52	52	1110
078296	ODAIR FERREIRA BORGES	9198907SSP	52	52	1111
078660	DESIRE SCHALK CEVALES	7390094	52	52	1112
004897	CONCEICAO DA SILVA ROCHA PENACHIO	15488661	52	52	1113
072918	CLEIDE DE OLIVEIRA MELO	17175955-2	52	52	1114
004181	MAURO DE MATTOS	184743710	52	52	1115
000667	JOAO MALAQUIAS DA CUNHA	15384730X	52	52	1116
074748	SIDNEY GOMES DE SA	16708352-1	52	52	1117
079261	ESTER GLEICE ALVES MONTEIRO CRODA	18526145-0	52	52	1118
001806	LUCIA HELENA ZANGIROLAMI	19280322	52	52	1119
065621	FERNANDA CAROLINA MIRANDA TRAVAGLIA	22448375-4	52	52	1120
078854	JULIO CESAR PEREIRA JUNIOR	172754136	52	52	1121
001789	IVAN DE OLIVERIA FREITAS	222418205	52	52	1122
002929	CLAUDINEIA SALETE DA SILVA	202949977	52	52	1123
068122	ROSIELE APARECIDA BUFALO MARIA	21757731-3	52	52	1124
003845	CLAUCIO JOSE NETO	19477220	52	52	1125
072100	SILMARA TENORIO SILVA PINTO	21137721	52	52	1126
067573	QUELI CRISTINA GRATIERI GUEBARA	203105

067700	JOSE LUCIMERIO LEITE DA SILVA	247818458	52	52	1133
073115	LEANDRO CARLOS AUGUSTO	239252809	52	52	1134
060419	WELINGTON MACHADO DOS SANTOS	244635717	52	52	1135
004765	EDILAINE FERREIRA SILVA	21475930	52	52	1136
068619	SANDRA MORATO DOS SANTOS CAMARA	295000399	52	52	1137
073470	ULISSES MONDONI	252280763	52	52	1138
078471	JOAO PAULO REBESCHINI	23518528-0	52	52	1139
060650	NANCI VIRGINIA SCARTOZZONI A. DA SILVA	32714482-8	52	52	1140
066377	WENDELL LIMA PRADO	268666878	52	52	1141
076872	PAULO CESAR GARCIA DO PRADO	297209139	52	52	1142
066201	ROSEMAR MARIA FERREIRA DE LIMA	30060971-1	52	52	1143
067653	FABIO MANTOVANI ADRIANO	279402569	52	52	1144
071739	JULIANA VITALINA ROMAO	33514794-X	52	52	1145
075730	EDUARDO TADEU ARASHIRO DE ALMEIDA	292118053	52	52	1146
071758	THABATA PERSINOTTI MARTINI	34008117-X	52	52	1147
079330	ALESSANDRO ALVES	24181396	52	52	1148
065831	CELSO LUIS NERY RODRIGUES	279901276	52	52	1149
067909	EDUARDO ROGERIO DA FONSECA	347279156	52	52	1150
078853	GILMARA CRISTINA DE MELO CAVINATO	341931883	52	52	1151
000980	MIGUEL ANGELO LIGUORI	MG-12750748	52	52	1152
077065	FERNANDO DURAN DE OLIVIRA	34430214-3	52	52	1153
078376	ELISETE ALVES BIZERRA	20587087	52	52	1154
004057	CLAUDENIR CORDEIRO LEITE	133788489	52	52	1155
003023	SOLANGE SUELI JACHETTO	132862712	52	52	1156
076310	LAUDICEA GUGLIELMETTI	105482481	52	52	1157
078124	NEUMA APARECIDA DOS REIS	15109274	52	52	1158
073119	SILVANA LOPES MARIANO	15492505	52	52	1159
000092	EDNA FATIMA PICCONI	115391514	52	52	1160
078385	RITA DE CASSIA FERREIRA DA PIEDADE	16262001	52	52	1161
077651	MARCO ANTONIO ALMEIDA BALDUQUE	81321594	52	52	1162
000263	EDNA FERREIRA	17935333	52	52	1163
002301	CELIA ALVES	204745639	52	52	1164
078157	HILTON PETRONIO ACACIO	20264858-8	52	52	1165
069179	MARCELO MARINS RODRIGUES	19234248-4	52	52	1166
074098	CRISTIANE FARIAS CORDEIRO	21507611-4	52	52	1167
070062	EDMUNDO DA SILVA	22860350-X	52	52	1168
073324	MARCOS ADRIANO ORTIZ	22179527	52	52	1169
074002	SIMONE ALVES DE SOUZA HUNGARO	21951802-6	52	52	1170
076234	ANDREIA DESTEFANI	226445446	52	52	1171
000249	VANESSA MARTINS HOBI	243162236	52	52	1172
074042	ADRIANO SACCHI	12272468-9	52	52	1173
000717	CLAUDIA APARECIDA DA SILVA	252029239	52	52	1174
071721	MARCOS ROBERTO DUTRA LIBANIO	219007366	52	52	1175
070400	LUCIANO ROBERTO ALVES TOSTA	23444494-0	52	52	1176
068707	FABIO DE LIMA CARREON	25532485-6	52	52	1177
071197	MARILZA NEGRINI DA SILVA	242845484	52	52	1177
067627	ANDREIA VIEIRA	272000826	52	52	1179
064125	MARCIO ARMBRUST	23635499-1	52	52	1180
075733	FABIO DENIS VITAL	253084799	52	52	1181
062227	RICARDO CARVALHO FERNANDES	088651898	52	52	1182
000421	GUSTAVO SANCHES HOFER	218280336	52	52	1183
061021	SIDNEY SOARES DE SOUZA	211762374	52	52	1184
002364	CARLOS PEREIRA FRANCO	252950896	52	52	1185
001631	JAMES ROGERS TONELLI TAVARES	211616072	52	52	1185
062853	ANDREIA MARIA FERREIRA REIS	287064621	52	52	1187
077916	VALTER EDUARDO DA CRUZ	275853147	52	52	1188
060977	EDUARDO LUIS SENE SALVINO DE ARAUJO	28542993-0	52	52	1189
067193	CLAUDIA SARANTI XAVIER	28463826-2	52	52	1190
076602	CARLOS JORGE LEME BEU	221610480	52	52	1191
068966	PAULO AFONSO LEAL JUNIOR	25494202-7	52	52	1192
077032	LEANDRO MORENO	27291423-X	52	52	1193
072516	KELLY CRISTINA BRANTES	279602297	52	52	1194
001644	EVELYN DE MENESES	288471040	52	52	1195
069649	WILSON INGUELBERT FORNAZIERI	27463826-5	52	52	1196
063221	CASSIO AUGUSTO SILVA RODRIGUES	292475196	52	52	1197
071916	BIANCA GUIDINI SANTAGUITA	27142965-3	52	52	1198
002347	CLEIDINEIA COSTA SANTOS	250578438	52	52	1199
061717	MARCOS CORREA MOTA	262796053	52	52	1200
000281	IRACI DOS SANTOS GOMES	283154305	52	52	1201
072602	MARCIO AGUILAR VINHAO	23583094-X	52	52	1202
076145	ISABELE ANGELICA MOIA MANSANO	28642797-7	52	52	1203
000187	ROGERIO EDUARDO TAVARES FRADE	261812403	52	52	1204
079016	JEAN DA SILVA BARBOZA	28557002X	52	52	1205
001562	CLAUDIA CILENE ALVES GADELHA	277697177	52	52	1206
000752	JULIANA FINARDI PIRES	28774551X	52	52	1207
066845	MARCEL ADRIAN DE FAVARI	29861551-4	52	52	1208
066307	ALAN TADEU CORREIA DA SILVA	285247876	52	52	1209
061500	ANDRE LUIS LEANDRO DA SILVA	301462410	52	52	1210
068459	ELAINE SILVA RIL MILAN	284635674	52	52	1211
003299	DENISE SILVA ANDRADE	326114695	52	52	1212
076737	CRISTIANE DE SOUZA RIZ	27255450-9	52	52	1213
002034	RAFAEL FERNANDO MENDONCA GINEZ	250512002	52	52	1214
002788	MAURICIO MARTINS	283650953	52	52	1215
077730	LEONEL CARLOS VIEIRA JUNIOR	26262163-0	52	52	1216
069065	FERNANDA FERNANDES SILVA PEREIRA	259476444	52	52	1217
073864	THATIANA DEVIDE ORSI	30675946-9	52	52	1218
064021	BIANCA GOLFETTE NASCIMENTO	29678530-1	52	52	1219
061198	MAURICIO NEILLA	295622118	52	52	1220
004573	ANDRE BALIEIRO	308923133	52	52	1221
064743	MAYCON HENRIQUE FRANCA SILVA	320637025	52	52	1222
065709	CRISTIANE DA SILVA PRADA	25818371-8	52	52	1223
062162	THIAGO CAMARGO NEVES MEZA SANCHEZ	166172649	52	52	1224
061586	THAISA CRISTINA FERREIRA	292199004	52	52	1225
063611	JULIO MAURO SEGURA	19557909-4	52	52	1226
076760	LAERCIO SANTOS DE LIMA	27660745-4	52	52	1227
078825	SANDRA DOS SANTOS FRANCISCO	25601184-9	52	52	1228
077662	ERIKA DIAS CORREA	30924835-8	52	52	1229
067246	JACQUELINE RIBEIRO TOMAZ	289982716	52	52	1230
074764	MARCO AURELIO RIBEIRO	29483772-3	52	52	1231
002060	MILENA FIGUEIREDO AMORE	300592322	52	52	1232
062990	LEANDRO DA CRUZ DELCOLE	22190182-6	52	52	1233
062359	SUELI MARIA DA SILVA	346508952	52	52	1234
003986	PAULA PEIXINHO SANCHEZ	297527253	52	52	1235
061055	CARLA DIAS DE ARAUJO	330933814	52	52	1236
061121	ADILSON RODRIGUES DE SOUZA	28941006X	52	52	1237
071248	TALITA RIOS ZANELLATO	29562124-2	52	52	1238
004797	DAVID AUGUSTO DE PAULA NUNES	226856975	52	52	1239
067191	KRESLEY NERI MAGALHAES	327393452	52	52	1240
060444	ANDERSON APARECIDO MARTINS	305299682	52	52	1241
063391	AMANDA COSTA DOS SANTOS	34152549-2	52	52	1242
074544	THIAGO SENGER MARQUES	443988134	52	52	1243
068997	BRUNO JURADO BONCIANI	328250569	52	52	1244
067144	ERIKA OLIVEIRA DA SILVA	35335465X	52	52	1245
064324	ARTHUR AIKAWA DOS SANTOS	286800433	52	52	1246
000749	PAULA NOBREGA RAMOS	305613856	52	52	1247
072396	JONATHAN DE CASTRO DORIA	335997314	52	52	1248
070532	ALAN FERREIRA PASSOS	33261276-4	52	52	1249
064191	LUIZ FERNANDES DO AMARAL BARBOSA	33263582-X	52	52	1250
061377	RODRIGO TADEU NOVAES	26251610-X	52	52	1251
072145	MARIANA BARBOZA DA SILVA	2781619809	52	52	1252
072179	ROBSON RIBEIRO DOS SANTOS	300830269	52	52	1253
074245	WAGNER DOMARASCHI	30675577-4	52	52	1254
068539	CAMILA COLUCCI BATISTA	28539366-2	52	52	1255
067353	PAULO CEZAR JOSE DE CARVALHO	34047342-3	52	52	1256
064114	MICHAEL WILLIAM DE FAVARI	32134095-4	52	52	1257
060668	ALLAN FELIPE DOS ANJOS	268433331	52	52	1258
063449	ROSANA DE ALMEIDA E FERREIRA	26570051-6	52	52	1259
062888	RENATO MORATTI FAZAN	33228955	52	52	1260
071032	CARLOS AUGUSTO PALAZZI JUNIOR	44202558-0	52	52	1261
066774	REGINA EMIKO YAMAMOTO	29752795-2	52	52	1262
067577	ANA PAULA KOGAKE CLAUDIO	250708309	52	52	1263
002688	KLEBER AYALA SPINUZZE	303336808	52	52	1264
064132	RANYELLE DE SA CABRAL	32197397-5	52	52	1265
074720	JACQUELINE OLIVEIRA COSTA	MG-12414023	52	52	1266
067405	OTAVIO ELIAS ASSUNCAO DA SILVA	40726237-4	52	52	1267
000510	LETICIA MACEDO DA SILVIA	290592926	52	52	1268
075066	RAFAEL CARDOSO SOARES	29259157-3	52	52	1269
071948	MAURICIO DOS SANTOS MOLINA	33864118-X	52	52	1270
078161	RAFAEL CARBONI MACHADO	34839836-0	52	52	1271
002455	TIAGO ROCHA DE LIRA	320402678	52	52	1272
069011	BRUNO TIVERAO LEMOS	432622263	52	52	1273
060135	MILENA APARECIDA DA SILVA	40215532-4	52	52	1274
000226	ARIANA APARECIDA MARTINS	296101527	52	52	1275
000247	ANA PAULA DE ARAUJO	430057647	52	52	1276
070874	FERNANDA CRISTINA MOTA VELLADO	439758324	52	52	1276
060083	VANESSA PEREIRA MARTINS	300590684	52	52	1278
071247	RENATA LANGRAFF DE CASTRO	28037158-5	52	52	1279
078363	DAYSE BRAINER DA SILVA	284978693	52	52	1280
062586	RENATO BARBOSA TAVARES	33349336-9	52	52	1281
077949	TALITA MACHADO MARTINS	440090052	52	52	1282
063267	RODRIGO JOSE DE OLIVEIRA	414613739	52	52	1283
066544	BRISA ALVES DE ABREU	330814552	52	52	1284
063701	MARIA AUGUSTA FARIA RODRIGUES MILLS	28201900-5	52	52	1285
075141	VANESSA DA SILVA LIMA MENDONCA	438474430	52	52	1286
074273	LIVIA SCHIFINO	2982825113	52	52	1287
004107	THIAGO BUENO CATELAN	291259509	52	52	1288
001284	ANNA VANESSA CURCIO	442935511	52	52	1289
069191	JULIANA AGOSTINHO	416754454	52	52	1290
060278	ROBERTO CARLOS PEREZ LOPES	331901547	52	52	1291
076592	GIANPAOLO POZZAN	35112349-0	52	52	1292
078120	RODRIGO FERREIRA ROCHA	262824164	52	52	1293
065714	CAROLINA ROBORTELLA DELLA VOLPE	350901673	52	52	1294
061137	FERNANDA LOPES DE MORAES	295985082	52	52	1295
079246	CAMILA ROBERTA MOLINA DA SILVA	45424899-4	52	52	1296
070955	THIAGO FERNANDO TAMANAHA	439334263	52	52	1297
063044	DANIELA BERNARDES ANDRADE	413239391	52	52	1298
066954	CAMILA BONALDI DOS SANTOS	44238199-2	52	52	1299
065156	GISELE GUISSER DE MAZZARO	322579235	52	52	1300
078464	ROBERTO DE SOUZA PACHECO	338504874	52	52	1300
071876	MONICA CINTIA SANTOS BONETTI	351064096	52	52	1302
066778	CRISTIANE REGINA DE SALES SILVA	28992778-X	52	52	1303
064716	CRISTINA RODRIGUES	303917143	52	52	1304
065073	ILEANE SANTOS DE AZEVEDO	444441384	52	52	1305
061067	PAULA DE SOUZA SILVA	344974662	52	52	1306
071060	SAMANTHA PINHEIRO HOLANDA	32110975-2	52	52	1307
061005	CLAUDIA OLAH DE PAULA	424235584	52	52	1308
062529	RODRIGO SANTOS	32491981-5	52	52	1309
067380	RAQUEL BARBOSA FREIRE	43612059-8	52	52	1310
069015	JADER GREGORIO MORELO	32683417-5	52	52	1311
067056	SUELEN ZACHARIAS BRANCO	346276287	52	52	1312
070132	DIEGO SILVESTRE DOS SANTOS	337286140	52	52	1313
070501	JULIANA DA SILVA BARRETA	435968361	52	52	1314
067922	NUBIA SABINO CAMPOS	442396247	52	52	1315
061609	ELIMAR MARTINO GONCALVES	408444460	52	52	1316
070174	AGDA KAYNE MARTINS	41962254-8	52	52	1317
066534	ANA PAULA DA SILVA CARDOSO	43998567-5	52	52	1318
078720	DENISE RODRIGUES MAURICIO	426422867	52	52	1319
075055	HUGO OLIVEIRA DO CARMO	406420002	52	52	1320
068579	ERILSON LUCIANO DE OLIVEIRA	344562906	52	52	1321
002524	THABATA PRADO	283476667	52	52	1322
071670	CAROLINA DE CARVALHO MACEDO	43554018-X	52	52	1323
004089	THAYSE DE LIMA	300612047	52	52	1324
061931	JACQUELINE NORBERTO DA SILVA	46082295-0	52	52	1325
066636	LUIZ ROBERTO DE SOUZA	22268216-4	52	52	1326
004272	IONILDO BERNARDES DE OLIVEIRA	158426071	50	50	1327
064341	SIEGMUND PICKART	76345361	50	50	1328
071941	JOSE REINALDO DO NASCIMENTO	17602479-7	50	50	1329
002272	CARINA FRENTZEL	278163646	50	50	1330
060606	VALDEMAR RESENDES MASSA JUNIOR	278224076	50	50	1331
004813	BRUNO DOS SANTOS AZEVEDO	35314941X	50	50	1332
072987	SEBASTIAO SILVA FILHO	69223828	50	50	1333
000785	ODETE SFLLI ARENAS	12406081	50	50	1334
004399	BERENICE INEZ FERREIRA SANTOS	102843703	50	50	1335
073078	DOUGLAS SOAVE	29549541	50	50	1336
066850	REGINA DA SILVA TIETGEN DE LIMA	17423807-1	50	50	1337
075673	PAULO HONORIO BASTOS GOMES	16114298	50	50	1338
074806	CELIA REGINA LACERDA DE OLIVEIRA	17581467-3	50	50	1339
062018	MARIA ISABEL SANTOS VESPOLI	20281435X	50	50	1340
077563	SILVIO MARTINS DE OLIVEIRA	20128843	50	50	1341
079014	PAULO CESAR BONFIM	32515465-X	50	50	1342
065410	LAZARO VANDERLEY PAULINO	28572607-9	50	50	1343
004815	PRISCILLA MARQUES ZARPELLON	270287553	50	50	1344
000483	DANIELA GIL DE SOUZA	282196651	50	50	1345
064583	VALDEMIR PRESCILIANO DA SILVA	30082886X	50	50	1346
064456	LEONARDO BIANCHI	19955371-3	50	50	1347
068050	DANIELA MATIELO E CARVALHO EDA	20922593-2	50	50	1348
068076	LEANDRO ALVES DONATO	33035461-9	50	50	1349
001282	ANDERSON ANTONIO BOTURI	32580004	50	50	1350
067934	MARCOS ROBERTO GOMES	35285292-6	50	50	1351
064089	ED CARLOS DIAS DOS SANTOS	28599938-2	50	50	1352
065230	EVELIN CRISTINA DOS SANTOS	44258802-1	50	50	1353
072871	HERCULANO DE ALMEIDA SAMPAIO NETO	10520859-0	50	50	1354
077752	ELISETE DALLA	9950771-7	50	50	1355
067967	SILVIO LUIZ MENDES COUTINHO	6052252	50	50	1356
072753	SILVIO ROBERTO DE SOUZA	112007302	50	50	1357
064878	SILVIA CRISTINA JOAQUIM SOUZA	14084599-9	50	50	1358
066050	JOSE MARIO FRANCISCO DE AZEVEDO	14778092-5	50	50	1359
000325	LUIZ CARLOS SANTOS RAMOS	237531124	50	50	1360
070590	GISELE MADEIRA DOMINGUES	13094163-3	50	50	1361
065955	CARLOS ALBERTO PERREIRA DA SILVA	18378169	50	50	1362
078623	CAIO LEANDRO CASTRO ROCHA	17959799-1	50	50	1363
001479	SHEILA SARDI DA SILVA RUBIO	188880641	50	50	1364
079341	ADRIANA PILLI	22628321-5	50	50	1365
075544	MARCOS ROBERTO DE OLIVEIRA	20170495-X	50	50	1366
063247	ISMAEL RAFAEL DA SILVA	201658732	50	50	1367
073628	LILIAN MARTINEZ	22352272-7	50	50	1368
066061	RITA DE CASSIA SAMPAIO	220885333	50	50	1369
061410	DAVI GOMES LEITE	37483470-2	50	50	1370
000734	GISLENE SOARES BATISTA	230911705	50	50	1371
077213	VALDEIR PELOZATO	22621834-X	50	50	1372
069401	SANDRA EUGENIA MARQUES CHAGAS	237341001	50	50	1373
069327	ELAINE DUARTE RIBEIRO	23530528-5	50	50	1374
070551	ELIAS JOSE CORREA DE SOUZA	250569292	50	50	1375
004611	MICHELY ALVES ROMAO MARCUS	272140958	50	50	1376
062618	MIRIAM EFIGENIA OLIVEIRA TOTH	224943595	50	50	1377
003123	MARCUS VINICIUS DE SIQUEIRA	273763635	50	50	1378
003170	DANIELA ADRIANA BRAZ	274801036	50	50	1379
001301	FABIANA MANSAO DOS SANTOS	167134693	50	50	1380
063202	ALEXANDRE BARROS DOS SANTOS	259778825	50	50	1381
065509	WELINGTON SOARES TEIXEIRA	26278837-8	50	50	1382
069800	ELI CARLOS LEAL DE OLIVEIRA	209194431	50	50	1383
078765	ELZA MARIA AGOSTINHO DA SILVA	279397161	50	50	1384
065382	LUCIANA VIEIRA MENDES	28498827-3	50	50	1385
073793	CLAUDIA DE PAULA	28687395-3	50	50	1386
076035	EDSON NERIS DE BRITO	34168205-6	50	50	1387
072032	VANESSA GOMIEIRO TRUSZKO	327579213	50	50	1388
068819	PAULO CESAR DE OLIVEIRA	325855006	50	50	1389
075955	JANAINA BALADEZ CAVA SANCHES	29522813-1	50	50	1390
064923	LUIZ CARLOS BRAGANCA DE OLIVEIRA JUNIOR	30090515-4	50	50	1391
072099	CAROLINA ANTUNES VALENTE BARBOSA	32675308-4	50	50	1392
001972	EMERSON COELHO QUEIROZ	307490452	50	50	1393
066988	JOSE DEILSON MARQUES DA SILVA	420591916	50	50	1393
066945	TEREZINHA PETRI PEDROLA	6187764	50	50	1395
069695	MARIA JOSE MARTINS	107685541	50	50	1396
073196	KATIA MENDES DA SILVA TAVARES	13151614	50	50	1397
071787	SOLANGE DE OLIVEIRA NETO	6325099-8	50	50	1398
062302	BRUNO ROLO	1281340	50	50	1399
066684	VANIA PAULETTE	15606886	50	50	1400
003861	NILTON AMANCIO DE OLIVEIRA	132873382	50	50	1401
062769	CATIA CAMARGO DOS REIS	15568711-6	50	50	1402
003534	JOANA DARC XAVIER DE OLIVEIRA	162879763	50	50	1403
072690	MEIRE ZABEU MOREIRA	19493478	50	50	1404
003399	MAGALI PERACOLLI	15651967	50	50	1405
002112	RONALDO GOMES LOPES	181058820	50	50	1406
077020	NELSON JOSE RIBAS	453188	50	50	1407
001027	EDILSON RIBEIRO	18377164	50	50	1408
062160	VALDELICE MARIA DE OLIVEIRA	18969189-X	50	50	1409
075732	MARCIO ANTONIO MARTINS	23068201-7	50	50	1410
060096	FERNANDO DA SILVA SANTOS	22290082-9	50	50	1411
003587	ADAGOBERTO CANDIDO DE AGUIAR	184682988	50	50	1412
067597	LUCIANA ALVES DOS SANTOS	21130111-5	50	50	1413
064404	MARIA DO CARMO ALVES PEREIRA	198832771	50	50	1414
072865	ANA LUCIA DO NASCIMENTO CARDOSO	20440582	50	50	1415
066766	WALQUIRIA GIMENES DE LOURENA	207171282	50	50	1416
064959	HELIO LOPES LIMA	239758997	50	50	1417
069055	WILSON MAZZUCHINI	189229998	50	50	1418
000996	ADRIANA FATIMA DO PRADO	25420871X	50	50	1419
076483	ERALDA MARIA VIEIRA	253088987	50	50	1420
069377	LUCIANA BARBOSA DA SILVA DE ALMEIDA	258135244	50	50	1421
077435	RAQUEL JERONYMO DE PAULA	25735103-6	50	50	1422
000177	MONICA PEREIRA VAZ	263221581	50	50	1423
060610	VIVIANE DA CRUZ AZEVEDO	25666237X	50	50	1424
075380	RICARDO DE CAMPOS OLIVEIRA	252156699	50	50	1425
065255	SUELI ANHAIA	258129761	50	50	1426
070505	HELIO ANTONIO CORREA DE SOUZA	250569280	50	50	1427
073544	RICARDO OLIVEIRA ROCCI	24586986	50	50	1428
062141	KELLY REGINA DE ASSIS	27270318-7	50	50	1429
067276	FERNANDO FELIPE MONTE MACHADO	22653269-0	50	50	1430
075242	CELSO RICARDO MOREIRA	27780432-2	50	50	1431
077177	FLAVIO HIROSHI IKEDA	186994709	50	50	1432
064127	LUIZ CARLOS SOUZA DA SILVA	259797674	50	50	1433
073543	IVE RENATA PIVETA AMORIM	280532581	50	50	1434
064696	SHEILA SILVA DE OLIVEIRA	25747330-0	50	50	1435
071040	CRISTIANE GONCALVES DA MOTA	276017080	50	50	1436
077472	NIVIA SILVA	30724361-8	50	50	1437
060265	RICARDO DE OLIVEIRA	24592790-	50	50	1438
001007	RODRIGO LUIZ SANT'ANA	277906787	50	50	1439
076828	RENZO MONSERRAT PERILLO	23317324-9	50	50	1440
072241	MARCOS LEANDRO BENTO MALAQUIAS	278463903	50	50	1441
067389	CAMILA MUNARI	30072129	50	50	1442
075201	SILMARA GANDOLFE PROCOPIO	277669923	50	50	1443
002799	BIANCA MARTINI	19494878X	50	50	1444
001699	RODRIGO DE ALENCAR	304683711	50	50	1445
063440	MARK JEAN DE CARVALHO ALVES	27214060-0	50	50	1446
001352	RAULISON EDUARDO MIATTO	258682425	50	50	1447
001062	ANA PAULA RODRIGUES	286966256	50	50	1448
070848	ARETUZA LIMA ROSSI	279464368	50	50	1449
062708	CAROLINE FIUZA VIEIRA	290185282	50	50	1450
070074	EDUARDO LUIZ SALVADOR DOS SANTOS	27746047-5	50	50	1451
069358	REGINA PEREIRA DE ALMEIDA	30152539-0	50	50	1452
000505	DANIELE BENEDITO DE OLIVEIRA	301408452	50	50	1453
075061	MARCOS VINICIUS FERREIRA DA CUNHA	26519236-5	50	50	1454
004124	KARINA MARQUES ZARPELLON	295780149	50	50	1455
078314	LINCOLN ALEXANDRE ORNELLAS	274860089	50	50	1456
063911	FERNANDA CRISTINE SILVA	272013481	50	50	1457
063052	MARCIO DOS REIS LIMA	30793377-5	50	50	1458
066949	ALESSIO DA SILVA	27478188-8	50	50	1459
070081	FLAVIO ANDRE RICARDO BARDUZZI	247091078	50	50	1460
062268	VANESSA OLBERA DE JESUS	258725369	50	50	1461
076007	ALESSIA LOPES GOUVEIA	328645990	50	50	1462
061581	RENATO PIMENTEL MODESTO	33263138-2	50	50	1463
004447	DANIEL GAZITO	326270383	50	50	1464
067180	SUZANA DE SOUZA KOSMALA	30714545-1	50	50	1465
073964	RENATA CRISTIANE ANDREOLI	328513520	50	50	1466
060379	RITA DE OLIVEIRA RAMON	52130644-9	50	50	1467
064370	LEOPOLDO ORTEGA DA SILVA	278555329	50	50	1468
060358	JULIO CESAR JACOPI FILHO	298609824	50	50	1469
071353	REGIANE CRISTINA BARBOSA	327591560	50	50	1470
001459	ALVARO MURAMATSU	193607773	50	50	1471
075556	FABIO FERRO	329473803	50	50	1472
068306	RICARDO PLAZA REQUIA	23330549-X	50	50	1473
002403	VAGNER MENESES ALVES	280369062	50	50	1473
060150	ANA CLAUDIA DOS SANTOS FERREIRA	328572524	50	50	1475
078522	KELLY CHRISTINA DIAS BELLIZZI	331637522	50	50	1476
064563	ADRIANA APARECIDA COSTA	299872932	50	50	1477
076908	DANIELA MATIELLO	297027566	50	50	1478
003992	ADRIANA MESQUITA COSTA	325866016	50	50	1479
079207	ROBERTO BONINI DE OLIVEIRA	334204021	50	50	1480
071308	BEATRIZ ORGOLINI PINTO GOES	331088241	50	50	1481
067310	ALEXANDRE FERREIRA DE MELLO	32515821-6	50	50	1482
004219	ALINE RAQUEL MARTINS DE FRAIA	284210535	50	50	1483
078230	MARCELA CORREA DONATELLI	34323179	50	50	1484
072671	MARCELO APARECIDO DOS SANTOS	354564900	50	50	1485
067018	DIOGO VIVEIROS BARALDI

063868	ERIKA DE OLIVEIRA HAYDN	35244199-9	50	50	1493
069113	CARLOS EDUARDO RADAMES BENITES	225668403	50	50	1494
071754	JULIANA LARA DE MENEZES	347945764	50	50	1495
063863	LUIS CARLOS MITIO OKUDA	25272928-6	50	50	1496
070758	RANIERI BEZERRA DA SILVA	25859444-5	50	50	1497
064306	BERNADETE GIOVANETTI CAMILO	35241794-8	50	50	1498
075430	KELLY GUSUKUMA	33312058-9	50	50	1499
061167	DENIS PISSUTO	352337734	50	50	1500
068950	MARCELO VELLOSO HEEREN	250217612	50	50	1501
003198	RAFAEL DE BRITO	1218351155	50	50	1502
063215	CAMILA ASSIS DA SILVA	28774287-8	50	50	1503
071608	CARINA MARTINS DIAS	325501166	50	50	1504
064279	DENIS HEIN SANTOS	34497535-6	50	50	1505
001864	MARCELA SAMPAIO RODRIGUES	297977015	50	50	1506
075586	RAFAEL ALVES DA SILVA	32197973-4	50	50	1507
060445	DANIELLE PANICHI	34842267-02	50	50	1508
068181	JULIANA APRA GAZZOLLA	28442271X	50	50	1509
066416	MARCEL MARTINS	28153654-5	50	50	1510
069840	ELVIS LUIS PINTO	333229575	50	50	1511
002230	FELIPE FIGUEIREDO MOLINA	282910864	50	50	1512
074374	FELIPE PIZZO GILBERTONI	263524486	50	50	1513
069552	ANDRE CALIARI OLIVEIRA	32191438-7	50	50	1514
065581	FABIOLA DIAS DO NASCIMENTO	344172912	50	50	1514
078417	ANGELA MORADO DE ALBUQUERQUE	28145565X	50	50	1516
065371	ANA KARINA ARNALDI	26578680-0	50	50	1517
075793	NATALIA DE CARVALHO BARBARA	438959437	50	50	1518
076879	NATALIA DE SOUZA FERREIRA	32513698-1	50	50	1519
073213	CAMILA CARBONE SICHIERI	32398430-7	50	50	1520
078995	LEONARDO AUGUSTO VILLA	297975109	50	50	1521
066255	ANTONIO EDUARDO GOMES GERMINO	41043275-1	50	50	1522
069736	ANNE ROSELY DE OLIVEIRA BARROS	44399129-7	50	50	1523
001140	GUSTAVO VALERIO VECCHI	335776267	50	50	1524
068062	ARIANE TOGNETTI	26884223-1	50	50	1525
065519	VIVIANE CAMARGO SANTOS SILVA	32585654-0	50	50	1526
072455	SIMONY CRISTINA CRUZ DOS SANTOS	43628976-3	50	50	1527
063616	ITALO FONTES RAMOS	520655941	50	50	1528
071884	PRISCILA FERREIRA	43905989-6	50	50	1529
068124	JACQUELINE CORDEIRO DA SILVA	34586446-3	50	50	1530
067243	ROGERIO DA SILVA BRAGA	292911567	50	50	1531
002366	THIAGO MANCILLA CAPISTANHE SANTOS	417329246	50	50	1532
004007	RENAN ROMERO DULCETTI	437236341	50	50	1533
076213	THAIZA NERES DOS SANTOS FRANCA	34509430X	50	50	1534
002687	BARBARA CAROLINE SILVA ROSA	329826633	50	50	1535
068041	LUCIANE NEVES DOS SANTOS	424757989	50	50	1536
075041	THIAGO CARVALHO DE OLIVEIRA	MG-14784764	50	50	1537
076941	VANESSA PESSOTA	34056727-2	50	50	1538
003143	MARCIO FERNANDO RIBEIRO	294834813	50	50	1539
072141	MAURICIO MARI FERNANDES	29620866-8	50	50	1540
070457	CASSIA MOEDIM BALANI	42847198-5	50	50	1541
070831	THIAGO TASEVICIUS	303804646	50	50	1542
063459	JULIANA PAES GARCIA	428788713	50	50	1543
072315	JACQUELINE MARQUES CAETANO	297503765	50	50	1544
071510	DEBORA PEREZ OLIVEIRA	417791185	50	50	1545
073251	GILENO SILVA DO NASCIMENTO	32965667-3	50	50	1546
063115	FABIANA LADEIA MOLINA	32432250-1	50	50	1547
075709	FABIANE DECONTI	427389872	50	50	1548
002956	INAIE BLANES FERREIRA	298523887	50	50	1549
063176	RUBENS SANTOS OLIVEIRA	309673410	50	50	1550
000533	SUELEN DOS SANTOS FERNANDES	346349230	50	50	1551
000672	CAMILA SILVA SOUZA	419966845	50	50	1552
004457	ALINE PIZZI DIAS	40432004	50	50	1553
072681	CARLA DOS SANTOS DE OLIVEIRA	34105567-0	50	50	1554
072304	FABIO PURCINO PIZII	349227457	50	50	1555
004055	PIERO BOSCHI	330814205	50	50	1556
003752	MAYTE BASTOS GUIMARAES	371961191	50	50	1557
073173	LUCIANA NEVES PEREIRA	352517803	50	50	1558
002428	RENATA STAINOFF PITTA	230644326	50	50	1559
002821	LETICIA NARA REIS	469175655	50	50	1560
004778	RAPHAEL PISSOLATO ROBERTES	436694050	50	50	1561
072360	DAIANE DA SILVA	42712140-1	50	50	1562
079312	GUSTAVO FERNANDES VAZ PIRES	33212518-X	50	50	1563
073053	ELAINE ROCHA DE OLIVEIRA	301431401	50	50	1564
070455	DANIELE FERNANDO DA SILVA	441528909	50	50	1565
072332	ANTONIO FLAVIO BINA BIAZZOTTO	419965968	50	50	1566
060801	HEIBE CAMPANELLA FRANCISCO	298065009	50	50	1567
069526	THIAGO XAVIER DE OLIVEIRA	342596548	50	50	1568
001818	RAFAEL ANTONIO DE CASTRO	484522759	50	50	1569
078330	JULYE ISHIDA BENTLEY	43623336-8	50	50	1570

RESULTADO PARCIAL EM ORDEM DE CLASSIFICAÇÃO
DOS CANDIDATOS PORTADORES DE DEFICIÊNCIA:
R18 - PROFESSOR DE EDUCAÇÃO FÍSICA

INSCR.	NOME	RG	CE	PONT	CLAS
075001	JEAN RODRIGO JACINTO C. FIGUEIREDO	437474367	60	60	1
073883	ALEXSANDRO FERREIRA SANTANA	264849541	56	56	2
001789	IVAN DE OLIVERIA FREITAS	222418205	52	52	3
004107	THIAGO BUENO CATELAN	291259509	52	52	4
066766	WALQUIRIA GIMENES DE LOURENA	207171282	50	50	5
002366	THIAGO MANCILLA CAPISTANHE SANTOS	417329246	50	50	6

GABARITO DA PROVA OBJETIVA

R18 – PROFESSOR DE EDUCAÇÃO FÍSICA

Conhecimentos Específicos (CE)

01	02	03	04	05	06	07	08	09	10
D	D	B	D	C	D	C	B	B	A
11	12	13	14	15	16	17	18	19	20
B	A	B	A	D	A	D	B	D	B
21	22	23	24	25	26	27	28	29	30
A	D	A	B	B	D	D	B	B	B
31	32	33	34	35	36	37	38	39	40
A	A	C	C	B	D	C	C	D	B
41	42	43	44	45	46	47	48	49	50
B	C	B	A	D	D	A	D	D	A

RESULTADO PARCIAL EM ORDEM DE CLASSIFICAÇÃO
S19 - PROFESSOR SUBSTITUTO DE EDUCAÇÃO ESPECIAL - ÁREA DE DEFICIÊNCIA VISUAL

INSCR.	NOME	RG	CE	CB	CG	PONT	CLAS
070527	TILIANA DE OLIVEIRA ZARA	328826315	30	40	8	78	1
065318	ROBERTA MORETTI DA SILVEIRA	26229296-8	30	38	6	74	2
063409	FABIO CARREIRA CHAVES SOUZA	230315434	28	38	6	72	3
002721	IRAN MARQUES DE SOUZA	074456641	26	36	4	66	4
062481	REBECA DOS SANTOS ABRAO	27320075-6	22	36	8	66	5
001826	FERNANDA GONCALVES DE SOUZA	301580832	22	36	6	64	6
003572	MARIA VERONICE TORRES SANTA ROSA	1777066X	24	34	4	62	7
065874	MARIA INES RUPOLO BEZERRA	10113618	20	32	4	56	8
063690	SANDRA DAS DORES SILVA	13419080	30	18	4	52	9
076466	CRISTHIANE GUINEVY PENACHIO	18589805-1	20	26	6	52	10

RESULTADO PARCIAL EM ORDEM DE CLASSIFICAÇÃO
DOS CANDIDATOS PORTADORES DE DEFICIÊNCIA
S19 - PROFESSOR SUBSTITUTO DE EDUCAÇÃO ESPECIAL - ÁREA DE DEFICIÊNCIA VISUAL

INSCR.	NOME	RG	CE	CB	CG	PONT	CLAS
063409	FABIO CARREIRA CHAVES SOUZA	230315434	28	38	6	72	1

GABARITO DA PROVA OBJETIVA

S19 – PROFESSOR SUBSTITUTO DE EDUCAÇÃO ESPECIAL – ÁREA DE DEFICIÊNCIA VISUAL

Conhecimentos Específicos (CE)

01	02	03	04	05	06	07	08	09	10
D	D	A	B	B	A	C	A	A	A
11	12	13	14	15	16	17	18	19	20
B	D	B	C	D	A	A	A	C	B

Conhecimentos Básicos (CB)

21	22	23	24	25	26	27	28	29	30
D	C	A	A	A	C	C	C	B	A
31	32	33	34	35	36	37	38	39	40
A	D	D	D	B	A	B	B	C	B
41	42	43	44	45					
A	D	B	C	C					

Conhecimentos Gerais (CG)

46	47	48	49	50
D	B	C	C	D

São Bernardo do Campo, 24 de abril de 2008
FRANCISCO GERCILANI COSTA MACHADO
Chefe da Seção de Concurso, Seleção e Promoção
PEDRO LUÍS GUAZZELLI
Diretor do Departamento de Recursos Humanos

SEÇÃO DE CONCURSO, SELEÇÃO E PROMOÇÃO

COMUNICADO

O Diretor do Departamento de Recursos Humanos da Prefeitura do Município de São Bernardo do Campo **TORNA PÚBLICO** a desclassificação dos candidatos adiante relacionados, em razão do não atendimento ao Edital de convocação ou descumprimento do cronograma relativo à apresentação da documentação exigida para admissão:

ASCENSORISTA (CONCURSO PÚBLICO Nº 002/2005)

Classif.	Nome	R.G.
46º	ORLANDO LINS FERREIRA FILHO	423037481

AUXILIAR DE LIMPEZA - SECRETARIA DE EDUCAÇÃO E CULTURA (CONCURSO PÚBLICO Nº 001/2005)

Classif.	Nome	R.G.
2173º	EDSON WILIAM FRANCISCO LOPES	306176300
2176º	SONIA MARIA CAPASSI	6346958
2177º	MURILO MARTINO	7503128
2179º	ADRIANO APARECIDO SOARES	429643718
2180º	FABIANA BARROS MOREIRA	290720072
2181º	BOAVENTURA ALCENDINA DA SILVA	2191795
2183º	ELOIZA DO NASCIMENTO ALMEIDA	337213112

AUXILIAR DE LIMPEZA E SERVIÇOS GERAIS - SECRETARIA DE SERVIÇOS URBANOS (CONCURSO PÚBLICO Nº 007/2007)

Classif.	Nome	R.G.
1º	MAURICIO DE EIROS JUNIOR	20953771
2º	ROSINEIDE CECILIA DE OLIVEIRA	271596806
3º	PAULA LUANA MARQUES	43373825X
4º	MARILDA SILVEIRA FERNANDES	15491626
5º	CLAUBER FELICIO	188620217
9º	MOACIR JOSE DE PAULA	17675551
10º	ALENCAR ALVES DE FARIA	396282970
12º	EVANIR SEBASTIAO DOS SANTOS	229225202
13º	CRISTIANE LIMA BRAZ	3412902303

PROFESSOR SUBSTITUTO DE EDUCAÇÃO BÁSICA - INFANTIL (CONCURSO PÚBLICO Nº 003/2007)

Classif.	Nome	R.G.
170º	PATRICIA CAVAZZANA DA SILVA	27142903-3
179º	ANA MARIA FORIN	18969736
181º	GRACE NARA LEAO DOS SANTOS ALMEIDA	34774747-4
183º	FABIO NICODEMOS DOS SANTOS	244777147
185º	DANIELA DA SILVA GUSMAO	32008545-4
186º	VANESSA MARIA DE JESUS	250518405
188º	RUTH DA CRUZ	294505714
190º	SAMUEL RICARDO DIAS MACEDO	36537598-6

TELEFONISTA (CONCURSO PÚBLICO Nº 002/2005)

Classif.	Nome	R.G.
114º	MARIA DO CARMO BRAGA	20363950

São Bernardo do Campo, 24 de abril de 2008.
FRANCISCO GERCILANI COSTA MACHADO
Chefe da Seção de Concurso, Seleção e Promoção
PEDRO LUÍS GUAZZELLI
Diretor do Departamento de Recursos Humanos

SEÇÃO DE CONCURSO, SELEÇÃO E PROMOÇÃO

EDITAL DE CONVOCAÇÃO Nº 031/2008 - CRH-103

O Departamento de Recursos Humanos da Prefeitura do Município de São Bernardo do Campo, **CONVOCA** os candidatos a seguir relacionados, aprovados nos concursos públicos destinados ao preenchimento das funções abaixo listadas:

1. Para a realização dos exames médicos admissionais:
1.1. Apresentar-se, no Serviço de Inspeção Médica da Prefeitura do Município de São Bernardo do Campo, situado na Rua Joaquim Nabuco, 380, Centro - São Bernardo do Campo - SP, no dia 28 de abril de 2008, às 07:00 horas, portando Cédula de Identidade e carteira de vacinação;

2. Para retirada de lista de documentos a serem providenciados e receberem instruções quanto à admissão:
2.1. Dirigir-se, imediatamente, ao Departamento de Recursos Humanos, com o endereço na Rua Santa Filomena, 269 - São Bernardo do Campo - SP., após o comparecimento no local indicado no item 1, subitem 1.1, deste Edital.

ASCENSORISTA (CONCURSO PÚBLICO Nº 002/2005)

Classif.	Nome	R.G.
47º	MICHELLE MONTE SANTO	283146023

AUXILIAR DE LIMPEZA - SECRETARIA DE EDUCAÇÃO E CULTURA (CONCURSO PÚBLICO Nº 001/2005)

Classif.	Nome	R.G.
2185º	CARLOS JOSE DA COSTA	16787929
2186º	LUCIANA VIEIRA DA SILVA	273218608
2187º	MICHELLE RAMOS BORGES DA SILVA	91890917
2188º	ROSANGELA SIMAO ROMERO	12449874
2189º	EMILIA APARECIDA MODOLO ROSSATI	109267059
2190º	MARIA DAS DORES DE ALMEIDA	374295098
2191º	APARECIDA MARTINS CARDOSO	104225099

AUXILIAR DE LIMPEZA E SERVIÇOS GERAIS - SECRETARIA DE SERVIÇOS URBANOS (CONCURSO PÚBLICO Nº 007/2007)

Classif.	Nome	R.G.
14º	FRANCINE LOPES PINHEIRO	278806971
15º	VANESSA ALMEIDA SIMON DE CARVALHO	33310204-6
16º	CARLOS EDUARDO BARBOSA	219309267
17º	AURELIO BARBOSA DOS SANTOS	39202892-X
18º	FABIO MARTINS DOS SANTOS	273178386
19º	MARCOS ROSA PAULINO	231415771
20º	MARCIONILIO SOARES PEREIRA	346349680
21º	KARIN MAGNANI DE SOUSA	229143052
22º	DOUGLAS JOSE DAS CHAGAS	430113390

AUXILIAR TÉCNICO OPERACIONAL(CONCURSO PÚBLICO Nº 003/2006)

Classif.	Nome	R.G.
19º	CIBELE GUALBERTO MATOS DE OLIVEIRA	431081542

PROFESSOR SUBSTITUTO DE EDUCAÇÃO BÁSICA - INFANTIL (CONCURSO PÚBLICO Nº 003/2007)

Classif.	Nome	R.G.
191º	MICHERLANIA CLAUDIA DA SILVA	436564634
192º	DANIELA DE LIMA	341818124
193º	MARIA DO SOCORRO DE FIGUEIREDO	92651485
194º	SILMARA ALVES DE BRITO	294139795
195º	ALESSANDRA GIRIBONI DE OLIVEIRA	32709164-2
196º	MARIA ELZA BARBOSA DA SILVA	231407907
197º	VANESSA DE OLIVEIRA CINTRA	193606380
198º	RENATA NARCIZO OLIVEIRA	233611459
199º	KARINA GUEDES GONCALVES	424167128
200º	CARLA DELPHINI SASSANI	149824836
201º	JULIANA HADASSA SANTOS MARCAL	34212271X
202º	TANIA ADEI HERNANDEZ	28448456-9
203º	TATIANA RODRIGUES REZENDE	281015788
204º	KATIA MARIA CASTILHEIRO DE ARAUJO	10920307
205º	ADRIANA DAMASCENO ALVAREZ OLIVEIRA	25978370-5
206º	ALESSANDRA REGINA SCATOLIN	345363292
207º	SANDRA ELANE DA SILVA SANTOS	33093661X
208º	ROBERTA DE JESUS SANTOS	347756475
209º	KATYANE FERREIRA DE OLIVEIRA	34160077-5
210º	NATHALIA PEREIRA GUEIROS	40441040-6
211º	EMANUELE TAYANE PEREIRA RODRIGUES	424873199
212º	ADRIANA CRISTINA DA SILVA BARBOSA	23517824-X
213º	DEBORA CRISTINA BARBOSA GONCALVES	261094026
214º	EMANUELE PATRICIA DE ANDRADE	44424571-6
215º	INGRID ANELISE LOPES	283131822
216º	SIMONE NOGUEIRA DE SOUZA	33454386-1
217º	ALZENI LOURENCO DE ALMEIDA JORDAO	199549084
218º	DAMARIS HONORIO MOREIRA FERREIRA	167124481
219º	ANDREIA PAULINO DA SILVA	424811753
220º	ROSANA FONTOURA DE ALMEIDA SANCHEZ	21298316-7
221º	RAQUEL BRASILINO	25601267-2
222º	ANDREA FERNANDES SILVA	000030445723
223º	APARECIDA DOS SANTOS	231412411
224º	ANA LUCIA VITALI	289648488
225º	JOYCE RODRIGUES DA COSTA	277445991
226º	NADIR PINI JORGE DA COSTA	61832790

TELEFONISTA (CONCURSO PÚBLICO Nº 002/2005)

Classif.	Nome	R.G.
118º	FABIO YAGIMA	211047612

DOCUMENTAÇÃO NECESSÁRIA PARA FINS DE ADMISSÃO:

" CADASTRO DE FUNCIONÁRIO PREENCHIDO formulário fornecido pela CRH
" EXAME MÉDICO (Levar ao Serviço de Inspeção Médica, Carteira de Vacinação constando que tomou as vacinas dupla adulto e SCR). No caso de não possuir tal carteira, deverá tomar as vacinas no Posto de Saúde.
" CARTEIRA PROFISSIONAL DE TRABALHO (Todas)
" 1 FOTO 2X2 E 1 FOTO 3X4 - Recentes e não usadas
" ATESTADO DE ANTECEDENTES CRIMINAIS - fornecido no POUPATEMPO - (ou protocolo)
" DECLARAÇÃO NEGATIVA - formulário fornecido pela CRH
" CADASTRO PARA CONTAGEM DE TEMPO DE CONTRIBUIÇÃO (Lei Federal nº 9796/99) formulário fornecido pela CRH
" DECLARAÇÃO DE ACÚMULO DE CARGO (Nos acúmulos legais, permitidos na CF) da Instituição ou Empresa Pública à qual está vinculado(a), discriminando o cargo com as respectivas atribuições e a escolaridade exigida para o mesmo, a carga horária semanal, bem como o respectivo horário de trabalho - formulário fornecido pela CRH
" DECLARAÇÃO/EXTRATO ATUAL DO PASEP (Agências do Banco do Brasil) (para verificar se o PASEP está regular)
" CÉDULA DE IDENTIDADE (original e xerox)
" RESERVISTA OU ALISTAMENTO MILITAR (original e xerox)
" TÍTULO DE ELEITOR (original e xerox)
" COMPROVANTES DA ÚLTIMA VOTAÇÃO -(nos dois turnos) (original e xerox)
" CPF (original e xerox)
" COMPROVANTE DE INSCRIÇÃO PIS/PASEP (original e xerox)
" COMPROVANTE DE RESIDÊNCIA COM CEP (original e xerox)
" CERTIDÃO DE CASAMENTO OU NASCIMENTO DO CANDIDATO(A)/COMPANHEIRO(A) - (o documento referente a(o) companheira(o) deve estar com a data atualizada) (original e xerox)
" CERTIDÃO DE NASCIMENTO DOS FILHOS/ENTEADOS ATÉ 18 ANOS (original e xerox)
" CARTEIRA DE VACINAÇÃO - Filhos menores de 7 anos (original e xerox)
" REQUISITOS P/PROVIMENTO, CONSTANTES DO L DE CONCURSO (Diploma ou Certificado/Certidão acompanhado do histórico escolar) (original e xerox)
" DECLARAÇÃO DE ENTREGA DE REQUISITO - formulário fornecido pela CRH
" Nºs AGÊNCIA E CONTA BANCÁRIA (cópia)
" TERMO DE EQUIPARAÇÃO AOS CANDIDATOS DE NACIONALIDADE PORTUGUESA

O não comparecimento do candidato convocado e não apresentação da documentação exigida na data, horário e local indicados em cronograma estabelecido pelo Departamento de Recursos Humanos, implicará na desclassificação do mesmo do Concurso Público.

São Bernardo do Campo, 24 de abril de 2008.
FRANCISCO GERCILANI COSTA MACHADO
Chefe da Seção de Concurso, Seleção e Promoção
PEDRO LUÍS GUAZZELLI
Diretor do Departamento de Recursos Humanos

SEÇÃO DE CONCURSO, SELEÇÃO E PROMOÇÃO

EDITAL DE CONVOCAÇÃO Nº 032/2008 - CRH-103
CONCURSO PÚBLICO Nº 003/2006
FUNÇÃO DE GUARDA CIVIL MUNICIPAL DE 3ª CLASSE

O Diretor do Departamento de Recursos Humanos da Prefeitura do Município de São Bernardo do Campo, **CONVOCA** o candidato a seguir relacionado, aprovado no concurso público para a função de Guarda Civil de 3ª Classe, a comparecer ao Departamento de Recursos Humanos, com endereço na Rua Santa Filomena, 269 - Centro - São Bernardo do Campo - SP, portando cédula de identidade, no dia e horário abaixo estabelecido, para efeito de admissão imediata, na função concursada, respeitada a ordem de classificação:

GUARDA CIVIL MUNICIPAL DE 3ª CLASSE (SEXO MASCULINO) - CÓDIGO C03
DIA: 28/04/2008
HORÁRIO: 8h30

Classif.	Nome	R.G.
36º	EDUARDO MENDES ARAUJO	34631673X
37º	ANDERSON JOSE DOS SANTOS	399446643
38º	EDSON ALVES GONCALVES	27817047X
39º	MARCIO JOSE SIQUEIRA DOS SANTOS	286353805

DOCUMENTAÇÃO NECESSÁRIA PARA FINS DE ADMISSÃO:

" CARTEIRA PROFISSIONAL DE TRABALHO (Todas)
" 1 FOTO 2X2 E 1 FOTO 3X4 - Recentes e não usadas
" CADASTRO PARA CONTAGEM DE TEMPO DE CONTRIBUIÇÃO (Lei Federal nº 9796/99) formulário fornecido pela CRH
" DECLARAÇÃO DE ACÚMULO DE CARGO (Nos acúmulos legais, permitidos na CF) da Instituição ou Empresa Pública à qual está vinculado(a), discriminando o cargo com as respectivas atribuições e a escolaridade exigida para o mesmo, a carga horária semanal , bem como o respectivo horário de trabalho - formulário fornecido pela CRH

O não comparecimento do candidato convocado e não apresentação da documentação exigida na data, horário e local indicados em cronograma estabelecido pelo Departamento de Recursos Humanos, implicará na desclassificação do mesmo do Concurso Público.

São Bernardo do Campo, 24 de abril de 2008.
FRANCISCO GERCILANI COSTA MACHADO
Chefe da Seção de Concurso, Seleção e Promoção
PEDRO LUÍS GUAZZELLI
Diretor do Departamento de Recursos Humanos

COORDENADORIA DE RECURSOS HUMANOS
DEPARTAMENTO DE RECURSOS HUMANOS

EDITAL DE CHAMAMENTO
(ABANDONO DE EMPREGO)

O Diretor do Departamento de Recursos Humanos da Prefeitura do Município de São Bernardo do Campo, **FAZ SABER** a todos quantos o presente edital virem ou dele tiverem conhecimento, com prazo compreendido no período de **14.04.2008 a 13.05.2008,** que o servidor abaixo discriminado deverá assumir suas funções ou fazer prova porque não o faz, sob pena de "abandono de emprego", e conseqüente "rescisão de Contrato de Trabalho", nos termos previstos no artigo 482, alínea "i", da C.L.T. (Consolidação das Leis do Trabalho).

Matríc.	Nome	Cargo – Lotação
17.229	Luiz Carlos Andreazze	Guarda Civil Municipal 3ª Classe-GCM.1

E, para que chegue ao conhecimento de todos e ninguém possa alegar ignorância, é expedido o presente Edital que será publicado na forma da lei.

São Bernardo do Campo, 24 de abril de 2008.
PEDRO LUÍS GUAZZELLI
Diretor do Departamento de Recursos Humanos
JOSÉ EDSON DE OLIVEIRA SILVA
Coordenador de Recursos Humanos

COORDENADORIA DE RECURSOS HUMANOSDEPARTAMENTO DE RECURSOS HUMANOSPUBLICAÇÃO EM ATENDIMENTO À LEI MUNICIPAL N.º 3363, DE 04 DE SETEMBRO DE 1989:

PORTARIAS ASSINADAS PELO EXMO.SR. PREFEITO:

ERRATA REFERENTE A PORTARIA Nº. 42206/08-CRH.1, PUBLICADA NA EDIÇÃO Nº. 1443, DE 18 DE ABRIL DE 2008:
Onde se lê:

Leia-se:
"Nomeando **CLAUDEMIR CARLOS CORREIA**, para exercer, em comissão, o cargo de Auxiliar Técnico de Habitação – SHAMA.11, referência "M", nos termos do artigo 22, inciso I, da Lei Municipal n.º 1729/1968, a partir de 16.4.2008."

Onde se lê:
"Nomeando **CLAUDEMIR CARLOS CORREIA**, para exercer, em comissão, o cargo de Auxiliar Técnico de Habitação – SHAMA.12, referência "M", nos termos do artigo 22, inciso I, da Lei Municipal n.º 1729/1968, a partir de 16.4.2008."

CONSIDERANDO O INSTRUIDO NO MEM. Nº. 51/SF-4/4 DE 22 DE ABRIL DE 2008;
ERRATA REFERENTE A PORTARIA Nº. 42050/08-CRH.1, PUBLICADA NA EDIÇÃO Nº. 1442, DE 11 DE ABRIL DE 2008:
Onde se lê:
"Nomeando **MARIA CECÍLIA DE MICO MURAMOTO-27.484**, Oficial Administrativo I – SP, referência "4-A", com remuneração fixada na referência "6-A", para exercer em comissão, o cargo de Assistente Técnico em Fluxos e Procedimentos – SF.3, referência "J", nos termos do artigo 22, inciso I, da Lei Municipal n.º 1729/1968, a partir de 8.4.2008."

Leia-se:
"Nomeando **MARIA CECÍLIA DE MICO MURAMOTO-27.484**, Oficial Administrativo I – SP, referência "4-A", com remuneração fixada na referência "6-A", para exercer em comissão, o cargo de Assistente Técnico em Fluxos e Procedimentos – SF.4, referência "J", nos termos do artigo 22, inciso I, da Lei Municipal n.º 1729/1968, a partir de 8.4.2008."

PORTARIA N.º 42233/08 – CRH.1
Nomeando **LUZIA YOSHIKO HEBARA,** para exercer, em comissão, o cargo de **Assistente de Diretoria do Departamento de Vigilância à Saúde – SS.3,** referência **"T"**, nos termos do artigo 22, inciso I, da Lei Municipal n.º 1729/1968, **a partir de 22.4.2008.**

PORTARIA N.º 42234/08 – CRH.1
Revigorando a Portaria n.º 41972/08–CRH.1, que nomeou **MARCOS ANTONIO MOLINARI**, portador do R.G. nº 14072682, para exercer o cargo de Motorista – SU..1, referência "C-15", com remuneração fixada na referência "C-16", com carga horária de 40 (quarenta) horas semanais.

PORTARIA N.º 42251/08 – CRH.1
Aposentando **EDILEUZA PEREIRA DUARTE-25.651**, Auxiliar de Enfermagem I – SS.1, referência "14-A", nos termos do artigo 40, § 1.º, inciso I, da Constituição Federal e suas alterações, em consonância com o teor dos §§ 1º e 5º do artigo 1º, da Lei Federal 10887/2004, combinado com as Leis Municipais n.º 1729/1968 – artigos 213, 214 e 219, n.º 4172/1994 e n.º 4828/1999, alterada pela Lei Municipal n.º 5388/2005, a partir da publicação deste ato.

Aposentando **SEBASTIÃO TAVARES MAQUIAVELI-3.054**, Coveiro – SU.3, referência "C-7"com remuneração na referência "C-10", nos termos do artigo 40, § 1.º, inciso III, alínea "b", da Constituição Federal e suas alterações, em consonância com o teor dos §§ 1º e 5º do artigo 1º, da Lei Federal 10887/2004, combinado com as Leis Municipais n.º 4172/1994 e n.º 4828/1999, alterada pela Lei Municipal n.º 5388/2005, a partir da publicação deste ato.

Aposentando **JOSÉ DOS SANTOS MARCIANO-3.992**, Oficial Calceteiro – SU.2, referência "C-7"com remuneração na referência "C-10", nos termos do artigo 40, § 1.º, inciso I, da Constituição Federal e suas alterações, em consonância com o teor dos §§ 1º e 5º do artigo 1º, da Lei Federal 10887/2004, combinado com as Leis Municipais n.º 1729/1968 – artigos 213,214 e 219, n.º 4172/1994 e nº 4828/1999, alterada pela Lei Municipal n.º 5388/2005, a partir da publicação deste ato.

Aposentando **LEILA APARECIDA SIMÕES DE SOUZA-7.292**, Professor de Educação Básica - Infantil – SEC.111, nível de referência "M7-D", nos termos do § 5º do artigo 40 da Constituição Federal e artigo 6º, incisos I,II,III e IV da Emenda Constitucional n° 41/2003 e suas alterações, combinado com as Leis Municipais n.º 4172/1994 e nº 4828/1999, a partir da publicação deste ato.

Aposentando **REGINA MARIA IIDA-10.396**, Servente – SEC.111, referência "C-1", com remuneração fixada na referência "C9", nos termos do artigo 40, § 1.º, inciso I, da Constituição Federal e suas alterações, em consonância com o teor dos §§ 1º e 5º do artigo 1º, da Lei Federal 10887/2004, combinado com as Leis Municipais n.º 1729/1968 – artigos 213, 214 e 219, n.º 4172/1994 e n.º 4828/1999, alterada pela Lei Municipal n.º 5388/2005, a partir da publicação deste ato.

Aposentando **PEDRO PAULO DE OLIVEIRA-10.511**, Armazenista III – CLM.1, referência "C-3", com remuneração fixada na referência "C9", nos termos do artigo 40, § 1.º, inciso I, da Constituição Federal e suas alterações, em consonância com o teor dos §§ 1º e 5º do artigo 1º, da Lei Federal 10887/2004, combinado com as Leis Municipais n.º 1729/1968 – artigos 213, 214 e 219, n.º 4172/1994 e n.º 4828/1999, alterada pela Lei Municipal n.º 5388/2005, a partir da publicação deste ato.

PORTARIA N.º 42252/08 – CRH.1
Aposentando **ANGELINA BATISTA FRANÇA VIANA-1.341**, Gari – SU.2, referência "C-3" com remuneração fixada na referência "C-9", nos termos do artigo 6º, incisos I, II, III e IV da Emenda Constitucional n.º 41/2003 e suas alterações, combinado com as Leis Municipais n.º 4172/1994 e n.º 4828/1999, alterada pela Lei Municipal n.º 5388/2005, a partir da publicação deste ato.

Aposentando **HARUE WAKAMATSU-8.107**, Auxiliar de Enfermagem I – SS.1, referência "17-E", nos termos do artigo 6º, incisos I, II, III e IV da Emenda Constitucional n.º 41/2003 e suas alterações, combinado com as Leis Municipais n.º 4172/1994 e n.º 4828/1999, alterada pela Lei Municipal n.º 5388/2005, a partir da publicação deste ato.

Aposentando **EMILTON MARQUES DOS SANTOS-11.264**, Pintor – SU.2, referência "C-9" com remuneração fixada na referência "C-12", nos termos do artigo 40, § 1º, da Constituição Federal e suas alterações, em consonância com o teor dos §§ 1º e 5º do artigo 1º da Lei Federal nº 10887/2004, combinado com as Leis Municipais n.º 1729/1968 – artigos 213, 214 e 219, nº 4172/1994 e nº 4828/1999, alterada pela Lei Municipal n.º 5388/2005, a partir da publicação deste ato.

Aposentando **SANDRA MARIA DANTAS-7.788**, Auxiliar Técnico Administrativo – GSG, referência "16-D", nos termos do artigo 2º, § 1º, inciso I da Emenda Constitucional nº 41/2003, em consonância com o teor dos §§ 1º e 5º do artigo 1º da Lei Federal nº 10887/2004, combinado com as Leis Municipais n.º 4172/1994 e nº 4828/1999, alterada pela Lei Municipal n.º 5388/2005, a partir da publicação deste ato.

Aposentando **LEÔNIA XAVIER DA PAZ-23.166**, Auxiliar de Enfermagem I – SS.1, referência "14-A", nos termos do artigo 40, § 1º, inciso I, da Constituição Federal e suas alterações, em consonância com o teor dos §§ 1º e 5º do artigo 1º da Lei Federal nº 10887/2004, combinado com as Leis Municipais n.º 1729/1968 – artigos 213, 214 e 219, nº 4172/1994 e nº 4828/1999, alterada pela Lei Municipal n.º 5388/2005, a partir da publicação deste ato.

PORTARIA N.º 42253/07 – CRH.1
Designando o funcionário **FRANCISCO MAGANHA SEGURA-7.332**, Engenheiro – SU.22, referência "37-D", para responder pelo expediente da Secretaria de Serviços Urbanos – SU, no período de 22.4 a 7.5.2008.

PORTARIA N.º 42261/08 - CRH.1
Anulando os efeitos do item "2" da Portaria nº 41684/08-CRH.1, que nomeou o funcionário **JOSÉ ROBERTO ESCÓRCIO**, para exercer, em comissão, o cargo de Assistente Técnico Administrativo do Departamento de Turismo e Eventos – SDET.3, referência "P".

PORTARIA N.º42262/08 – CRH.1
Exonerando **JURANDIR ALVES CASTRO-32.141**, do cargo de Assistente de Diretoria do Departamento de Fomento à Industria – SDET.1, referência "T", a partir de 25.4.2008.

Exonerando **THAIS JULIANA FAHL MACHADO MOSCHETTO-32.717**, do cargo de Auxiliar Técnico de Industria – SDET.1, referência "M", a partir de 25.4.2008.

Nomeando **JURANDIR ALVES CASTRO-32.141**, para exercer, em comissão, o cargo de Assistente Técnico Administrativo da Divisão de Eventos – SDET.32, referência "P", nos termos do artigo 22, inciso I, da Lei Municipal n.º 1729/1968, a partir de 25.4.2008.

Nomeando **THAIS JULIANA FAHL MACHADO MOSCHETTO-32.717**, para exercer, em comissão, o cargo de Assistente Técnico Administrativo do Departamento de Turismo e Eventos – SDET.3, referência "P", nos termos do artigo 22, inciso I, da Lei Municipal n.º 1729/1968, a partir de 25.4.2008.

PORTARIA N.º 42274/08 – CRH.1
Revigorando a Portaria n.º 41972/08–CRH.1, que nomeou **MAURICIO MASAO HIGA**, portador do R.G. nº 110238114, para exercer o cargo de Motorista – SU.1, referência "C-15", com remuneração fixada na referência "C-16", com carga horária de 40 (quarenta) horas semanais.

PORTARIA N.º42276/08 – CRH.1
Exonerando **EDISON KAZUO KAWASHIMA-31.411**, do cargo de Assistente de Diretoria do Departamento de Habitação – SHAMA.1, referência "T", a partir de 23.4.2008.

Exonerando **SONIA MARIA ALVES BANHOS DE SOUZA-30.276**, do cargo de Assistente Técnico Administrativo do Departamento de Administração e Manutenção de Próprios Esportivos – SESP.2, referência "P", a partir de 23.4.2008.

Exonerando **VALTENICE DE ARAUJO-33.149**, do cargo de Auxiliar de Divulgação – SECOM.1, referência "E", a partir de 25.4.2008.

Nomeando **EDISON KAZUO KAWASHIMA-31.411**, para exercer, em comissão, o cargo de Diretor do Departamento de Habitação – SHAMA.1, referência "V", nos termos do artigo 22, inciso I, da Lei Municipal n.º 1729/1968, a partir de 23.4.2008.

Nomeando **SONIA MARIA ALVES BANHOS DE SOUZA-30.276**, para exercer, em comissão, o cargo de Assistente de Diretoria do Departamento de Habitação – SHAMA.1, referência "T", nos termos do artigo 22, inciso I, da Lei Municipal n.º 1729/1968, a partir de 23.4.2008.

Nomeando **LUIS CARLOS COCCO**, para exercer, em comissão, o cargo de Consultor de Regularização Fundiária – GSHAMA, referência "V", nos termos do artigo 22, inciso I, da Lei Municipal n.º 1729/1968, a partir de 23.4.2008.

Nomeando **VALTENICE DE ARAUJO-33.149**, para exercer, em comissão, o cargo de Auxiliar Técnico de Indústria – SDET.1, referência "M", nos termos do artigo 22, inciso I, da Lei Municipal n.º 1729/1968, a partir de 25.4.2008.

PORTARIAS E APOSTILAS ASSINADAS PELO SR. COORDENADOR:

PORTARIA N.º 42235/08 – CRH.1
Fixando em 40 (quarenta) horas semanais, a carga horária da funcionária **MARIA DAS GRAÇAS SOARES DA COSTA-32.452,** Professor de Educação Básica I - Fundamental - SEC.114, referência "M2-A", a partir de 1.2.2008;
Atribuir-lhe, gratificação correspondente ao valor de R$184,77 (cento e oitenta e quatro reais e setenta e sete centavos), nos termos da Lei Municipal 5.635/2006, em virtude de designação para função de P.A.D. (Professor de Assistência à Direção Escolar), a partir de 1.2.2008.

PORTARIA N.º 42236/08 – CRH.1
Cessando, a partir de 6.2.2008, os efeitos da Portaria n.º 40818/07-CRH.1.
Fixando em 40 (quarenta) horas semanais, a carga horária da funcionária **KÁTIA TERSETTI-25.757,** Professor de Educação Básica I – Infantil – SEC.111, nível de referência "M2-B", a partir de 6.2.2008.
Atribuir-lhe, a partir de 6.2.2008, a gratificação correspondente ao valor de R$184,77 (cento e oitenta e quatro reais e setenta e sete centavos), em virtude de designação para função de P.A.P.E. (Professor de Apoio aos Programas Educacionais), nos termos do inciso II, do artigo 1º, e o inciso I, §1º, do artigo 3º, combinado com o §3º, todos da Lei Municipal nº 5635/2006.

PORTARIA N.º 42237/08 – CRH.1
Fixando em 40 (quarenta) horas semanais, a carga horária da funcionária **LUCIANA REGINA TASCA RODRIGUES-25.788,** Professor de Educação Básica I - Infantil - SEC.111, referência "M2-B", a partir de 6.2.2008;
Atribuir-lhe, gratificação correspondente ao valor de R$184,77 (cento e oitenta e quatro reais e setenta e sete centavos), nos termos da Lei Municipal 5.635/2006, em virtude de designação para função de P.A.P.E. (Professor de Apoio aos Programas Escolares), a partir de 6.2.2008.

PORTARIA N.º 42238/08 – CRH.1
Cessando, a partir de 6.2.2008, os efeitos da Portaria n.º 39205/06-CRH.1.
Fixando em 40 (quarenta) horas semanais, a carga horária da funcionária **CRISTINA FARES DE CARVALHO PERREIRA-27.082,** Professor de Educação Básica I – Infantil – SEC.112, nível de referência "M2-B", a partir de 6.2.2008.
Atribuir-lhe, a partir de 6.2.2008, a gratificação correspondente ao valor de R$184,77 (cento e oitenta e quatro reais e setenta e sete centavos), em virtude de designação para função de P.A.D. (Professor de Assistência à Direção Escolar), nos termos do inciso II, do artigo 1º, e o inciso I, §1º, do artigo 3º, combinado com o §3º, todos da Lei Municipal nº 5635/2006.

PORTARIA N.º 42239/08 – CRH.1
Fixando em 40 (quarenta) horas semanais, a carga horária da funcionária **LILIAN ALVES COSTA-28.875,** Professor de Educação Básica I – Fundamental – SEC.114, nível de referência "M2-A", no período de 3.3.2008 a 31.1.2009.

PORTARIA N.º 42240/08 – CRH.1
Fixando em 40 (quarenta) horas semanais, a carga horária da funcionária **FÁTIMA SANTOS PORTUGAL MAGGIO-31.744,** Professor de Educação Básica I – Fundamental – SEC.114, nível de referência "M2-A", no período de 11.2.de 2008 a 31.1.2009.

PORTARIA N.º 42241/08 – CRH.1
Fixando em 40 (quarenta) horas semanais, a carga horária da funcionária **THAIS REGINA PIMENTEL CERVI BERNARDES-33.185,** Professor de Educação Especial – SEC.123, nível de referência "M4-A", no período de 28.1.2008 a 31.1.2009.

PORTARIA N.º 42242/08 – CRH.1
Fixando em 40 (quarenta) horas semanais, a carga horária da funcionária **GRAZIELA VALIZI BERTOLUCI BRAZ-28.936,** Professor de Educação Básica I - Fundamental - SEC.114, referência "M2-A", a partir de 28.1.2008;
Atribuir-lhe, gratificação correspondente ao valor de R$184,77 (cento e oitenta e quatro reais e setenta e sete centavos), nos termos da Lei Municipal 5.635/2006, em virtude de designação para função de P.A.P. (Professor de Apoio Pedagógico), a partir de 28.1.2008.

PORTARIA N.º 42243/08 – CRH.1
Cessando, a partir de 1.2.2008, os efeitos do item "I" da Portaria n.º 40216/07-CRH.1.
Fixando em 40 (quarenta) horas semanais, a carga horária da funcionária **DANIELA DA SILVA PAES-26.057**, Professor de Educação Básica I – Fundamental – SEC.113, nível de referência "M2-B", a partir de 1.2.2008.
Atribuir-lhe, a partir de 1.2.2008, a gratificação correspondente ao valor de R$46,19 (quarenta e seis reais e dezenove centavos), em virtude de designação para função de P.A.D. (Professor de Assistência à Direção Escolar), nos termos do inciso II, do artigo 1º, e o inciso I, §1º, do artigo 3º, combinado com o §3º, todos da Lei Municipal nº 5635/2006.

PORTARIA N.º 42244/08 – CRH.1
Fixando em 40 (quarenta) horas semanais, a carga horária da funcionária **ELIS ANGELA COELHO DIAS ALMEIDA-26.334,** Professor de Educação Básica I - Fundamental - SEC.113, referência "M2-B", a partir de 10.3.2008;
Atribuir-lhe, gratificação correspondente ao valor de R$184,77 (cento e oitenta e quatro reais e setenta e sete centavos), nos termos da Lei Municipal 5.635/2006, em virtude de designação para função de P.A.P. (Professor de Apoio Pedagógico), a partir de 10.3.2008

PORTARIA N.º 42245/08 – CRH.1
Fixando em 40 (quarenta) horas semanais, a carga horária da funcionária **IDALECIA NEVES CAMPOS-3.656,** Professor de Educação Especial – SEC.123, nível de referência "M4-A", a partir de 1.4.2008.
.

PORTARIA N.º 42246/08 – CRH.1
Cessando, a partir de 18.2.2008, os efeitos do item "II" da Portaria n.º 39184/06-CRH.1.
Fixando em 40 (quarenta) horas semanais, a carga horária do funcionário **REGINALDO TACILO RODRIGUES-27.143,** Professor de Educação Básica I – Fundamental – SEC.113, nível de referência "M2-B", a partir de 18.2.2008.
Atribuir-lhe, a partir de 18.2.2008, a gratificação correspondente ao valor de R$184,77 (cento e oitenta e quatro reais e setenta e sete centavos), em virtude de designação para função de P.A.P.E. (Professor de Apoio aos Programas Educacionais), nos termos do inciso II, do artigo 1º, e o inciso I, §1º, do artigo 3º, combinado com o §3º, todos da Lei Municipal nº 5635/2006.

PORTARIA N.º 42247/08 – CRH.1
Fixando em 40 (quarenta) horas semanais, a carga horária da funcionária **MARIA DE FÁTIMA F. PINHEIRO-28.881**, Professor de Educação Básica I - Fundamental - SEC.114, referência "M2-A", a partir de 10.3.2008;
Atribuir-lhe, gratificação correspondente ao valor de R$184,77 (cento e oitenta e quatro reais e setenta e sete centavos), nos termos da Lei Municipal 5.635/2006, em virtude de designação para função de P.A.D. (Professor de Assistência à Direção Escolar), a partir de 10.3.2008.

PORTARIA N.º 42248/08 – CRH.1
Cessando, a partir de 6.2.2008, os efeitos do item "II" da Portaria n.º 41458/07-CRH.1.
Fixando em 40 (quarenta) horas semanais, a carga horária da funcionária **SHEILA CORDEIRO MAZZO-28.942**, Professor de Educação Básica I – Fundamental – SEC.113, nível de referência "M2-A", a partir de 6.2.2008.
Atribuir-lhe, a partir de 6.2.2008, a gratificação correspondente ao valor de R$184,77 (cento e oitenta e quatro reais e setenta e sete centavos), em virtude de designação para função de P.A.D. (Professor de Assistência à Direção Escolar), nos termos do inciso II, do artigo 1º, e o inciso I, §1º, do artigo 3º, combinado com o §3º, todos da Lei Municipal nº 5635/2006.

PORTARIA N.º 42249/08 – CRH.1
Cessando, a partir de 3.3.2008, os efeitos do item "2" da Portaria n.º 33637/02-DRH.
Fixando em 40 (quarenta) horas semanais, a carga horária da funcionária **RITA DE CASSIA RICCI-28.090**, Professor de Educação Básica I – Fundamental – SEC.113, nível de referência "M2-A", a partir de 3.3.2008.
Atribuir-lhe, a partir de 3.3.2008, a gratificação correspondente ao valor de R$184,77 (cento e oitenta e quatro reais e setenta e sete centavos), em virtude de designação para função de P.A.P.E. (Professor de Apoio aos Programas Educacionais), nos termos do inciso II, do artigo 1º, e o inciso I, §1º, do artigo 3º, combinado com o §3º, todos da Lei Municipal nº 5635/2006.

PORTARIA N.º 42250/08 – CRH.1
Cessando, a partir de 5.3.2008, os efeitos da Portaria n.º 31394/99-DRH.
Fixando em 40 (quarenta) horas semanais, a carga horária da funcionária **EVELYN GITTI HANNA SECCO-23.942**, Professor de Educação Básica I – Infantil – SEC.113, nível de referência "M4-B", a partir de 5.3.2008.

Atribuir-lhe, a partir de 5.3.2008, a gratificação correspondente ao valor de R$184,77 (cento e oitenta e quatro reais e setenta e sete centavos), em virtude de designação para função de P.A.P. (Professor de Apoio Pedagógico), nos termos do inciso II, do artigo 1º, e o inciso I, §1º, do artigo 3º, combinado com o §3º, todos da Lei Municipal nº 5635/2006.

PORTARIA N.º 42255/08 – CRH.1

Designando a funcionária **MAISA RUBIO BRAIT PIRES-23.798**, Professor de Educação Básica I – Infantil – SEC.113, nível de referência "M3-B", para responder pelas atribuições do cargo de Diretor Escolar, no período de 24.3.2008 a 31.1.2009, nos termos do artigo 34, da Lei Municipal n.º 4681/1998.

Atribuir-lhe a gratificação de R$310,05 (trezentos e dez reais e cinco centavos), valor correspondente a 10% (dez por cento) do nível de referência "M11-A", carga horária de 40 (quarenta) horas semanais, no período de 24.3.2008 a 31.1.2009, considerando o disposto no inciso I, do artigo 1º, combinado com o parágrafo único, do artigo 2º, todos da Lei Municipal nº. 5635/2006.

PORTARIA N.º 42256/08 – CRH.1

Designando a funcionária **MARLI ALVES-7.622**, Professor de Educação Básica I – Infantil – SEC.112, nível de referência "M5-C", para responder pelas atribuições do cargo de Diretor Escolar, no período de 8 a 23.4.2008, nos termos do artigo 34, da Lei Municipal n.º 4681/1998.

PORTARIA N.º 42257/08 – CRH.1

Designando a funcionária **NELI FERREIRA COSTA-26.284**, Professor de Educação Básica I – Fundamental – SEC.114, nível de referência "M2-B", para responder pelas atribuições do cargo de Diretor Escolar, no período de 7.4 a 5.7.2008, nos termos do artigo 34, da Lei Municipal n.º 4681/1998.

Cessando, os efeitos da Portaria n.º 40096/07-CRH.1, que atribuiu a referida funcionária gratificação de 10 % (dez por cento) do nível de referência "M1-A", no período de 7.4 a 5.7.2008.

PORTARIA N.º 42258/08 – CRH.1

Designando a funcionária **GUIOMAR HERNANDES BATTISTINI ARAÚJO-25.199**, Professor de Educação Especial – SEC.123, nível de referência "M5-B", para responder pelas atribuições do cargo de Diretor Escolar, a partir de 7.4.2008, nos termos do artigo 34, da Lei Municipal n.º 4681/1998.

Cessando, os efeitos da Portaria n.º 40097/07-CRH.1, que atribuiu a referida funcionária gratificação de 10 % (dez por cento) do nível de referência "M1-A", a partir de 7.4.2008.

PORTARIA N.º 42259/08 – CRH.1

Considerando o que consta no Processo de Pessoal n.º 12233/S, resolve:

Anulando os efeitos da Portaria nº 27407/97-DRH, que aplicou a funcionária **FRANCISCA MARIA DIAS FERREIRA COSTA–12.233**, Continuo – SEC.31, referência "C-3", com remuneração fixada na referência "C-9", a pena de repreensão, nos termos do artigo 237, do inciso I, combinado com o artigo 238, por infração ao artigo 229, inciso III e IV, da Lei Municipal n.º 1729/1968.

PORTARIA N.º42263/08 – CRH.1

Considerando o §1º do artigo 7º, da Lei Municipal nº. 5828/2008, resolve:

Atribuir ao funcionário **SERGIO MARTINS DE ASSIS-7.259**, Médico V – SS, referência "A-5-A", carga horária 40 (quarenta) horas semanais, a gratificação correspondente a 32% (trinta e dois por cento) do valor da referência efetiva do servidor, observada a respectiva carga horária, a partir de 4.4.2008.

PORTARIA N.º42264/08 – CRH.1

Considerando o §1º do artigo 7º, da Lei Municipal nº. 5828/2008, resolve:

Atribuir ao funcionário **SHIGERU TAKAI-7.267**, Médico V – SS, referência "A-5-A", carga horária 40 (quarenta) horas semanais, a gratificação correspondente a 32% (trinta e dois por cento) do valor da referência efetiva do servidor, observada a respectiva carga horária, a partir de 4.4.2008.

PORTARIA N.º42265/08 – CRH.1

Considerando o §1º do artigo 7º, da Lei Municipal nº. 5828/2008, resolve:

Atribuir à funcionária **NILCE FIGUEIRA QUEJADA-21.001**, Médico I – SS, referência "A-1-A", carga horária 40 (quarenta) horas semanais, a gratificação correspondente a 32% (trinta e dois por cento) do valor da referência efetiva do servidor, observada a respectiva carga horária, a partir de 4.4.2008.

PORTARIA N.º42266/08 – CRH.1

Considerando o §1º do artigo 7º, da Lei Municipal nº. 5828/2008, resolve:

Atribuir à funcionária **MARIA CECILIA ARCIBELLI DIMAMPERA-21.008**, Médico I – SS, referência "A-1-A", carga horária 40 (quarenta) horas semanais, a gratificação correspondente a 32% (trinta e dois por cento) do valor da referência efetiva do servidor, observada a respectiva carga horária, a partir de 4.4.2008.

PORTARIA N.º42267/08 – CRH.1

Considerando o §1º do artigo 7º, da Lei Municipal nº. 5828/2008, resolve:

Atribuir à funcionária **MARIANI SANCHES LUKSYS-21.071**, Médico I – SS, referência "A-1-A", carga horária 40 (quarenta) horas semanais, a gratificação correspondente a 32% (trinta e dois por cento) do valor da referência efetiva do servidor, observada a respectiva carga horária, a partir de 4.4.2008.

PORTARIA N.º42268/08 – CRH.1

Considerando o §1º do artigo 7º, da Lei Municipal nº. 5828/2008, resolve:

Atribuir ao funcionário **EDGAR SERRA-21.984**, Médico I – SS, referência "A-1-A", carga horária 40 (quarenta) horas semanais, a gratificação correspondente a 32% (trinta e dois por cento) do valor da referência efetiva do servidor, observada a respectiva carga horária, a partir de 4.4.2008.

PORTARIA N.º42269/08 – CRH.1

Considerando o §1º do artigo 7º, da Lei Municipal nº. 5828/2008, resolve:

Atribuir à funcionária **ADEMILDES FERREIRA DE LIMA-22.251**, Médico I – SS, referência "A-1-A", carga horária 40 (quarenta) horas semanais, a gratificação correspondente a 32% (trinta e dois por cento) do valor da referência efetiva do servidor, observada a respectiva carga horária, a partir de 4.4.2008.

PORTARIA N.º42270/08 – CRH.1

Considerando o §1º do artigo 7º, da Lei Municipal nº. 5828/2008, resolve:

Atribuir à funcionária **MARIA ZÉLIA ALBUQUERQUE SILVA-22.649**, Médico I – SS, referência "A-1-A", carga horária 40 (quarenta) horas semanais, a gratificação correspondente a 32% (trinta e dois por cento) do valor da referência efetiva do servidor, observada a respectiva carga horária, a partir de 4.4.2008.

PORTARIA N.º42271/08 – CRH.1

Considerando o §1º do artigo 7º, da Lei Municipal nº. 5828/2008, resolve:

Atribuir ao funcionário **CARLOS ALBERTO CALDERARO-25.656**, Médico I – SS, referência "A-1-A", carga horária 40 (quarenta) horas semanais, a gratificação correspondente a 32% (trinta e dois por cento) do valor da referência efetiva do servidor, observada a respectiva carga horária, a partir de 4.4.2008.

PORTARIA N.º42272/08 – CRH.1

Considerando o §1º do artigo 7º, da Lei Municipal nº. 5828/2008, resolve:

Atribuir ao funcionário **LUIZ FRANCISCO DE SOUZA-30.882**, Médico I – SS, referência "A-1-A", carga horária 40 (quarenta) horas semanais, a gratificação correspondente a 32% (trinta e dois por cento) do valor da referência efetiva do servidor, observada a respectiva carga horária, a partir de 4.4.2008.

PORTARIA N.º42273/08 – CRH.1

Considerando o §1º do artigo 7º, da Lei Municipal nº. 5828/2008, resolve:

Atribuir ao funcionário **JOSÉ MARIA SUBERO PEREZ-31.062**, Médico I – SS, referência "A-1-A", carga horária 40 (quarenta) horas semanais, a gratificação correspondente a 32% (trinta e dois por cento) do valor da referência efetiva do servidor, observada a respectiva carga horária, a partir de 4.4.2008.

APOSTILAS:

APOSTILA N.º330/08 – CRH.1

Faz a presente apostila, para declarar que de acordo com a Lei Municipal nº 5825/2008, os cargos constantes dos quadros de Pessoal da **Secretaria de Assuntos Jurídicos – SJ**, ficam relotados na **Secretaria de Assuntos Jurídicos e Cidadania – SJC**, a partir de 4.4.2008.

O Departamento de Recursos Humanos adotará, no prazo de 30 (trinta) dias, as anotações e procedimentos necessários à regularização dos atos Administrativos.

APOSTILA N.º331/08 – CRH.1

Considerando o Disposto na Lei Municipal 4848/2000 e Parecer da PGM n.º 104/237/2007,

Tornar sem efeito a Apostila nº 259/08 – CRH.1;

Apostilar a Portaria n.º 32.242/99 - DRH o item 3 da Portaria nº 32.238/99 - DRH que aposentou a funcionária **LÚCIA YOKO MATSUOKA-9.909**, para declarar que, de conformidade com o instruído no Processo de Pessoal n.º 9.909/E, os proventos mencionados naquele diploma legal ficam retificados para o valor correspondente à 100% do nível de referência "M6-D", carga horária de 40 (quarenta) horas semanais, acrescido de 26,82% de senhoridade, a partir de 7.4.2000.

APOSTILA N.º332/08 – CRH.1

Considerando o Disposto na Lei Municipal 4848/2000 e Parecer da PGM n.º 104/237/2007,

Tornar sem efeito a Apostila nº 258/08 – CRH.1;

Apostilar a Portaria n.º 32.242/99 - DRH que aposentou a funcionária **MARIA DO SOCORRO SOUSA LOPES DA SILVA-9.617**, para declarar que, de conformidade com o instruído no Processo de Pessoal n.º 9.617/E, os proventos mencionados naquele diploma legal ficam retificados para o valor correspondente à 15/25 avos do nível de referência "M4-A", carga horária de 40 (quarenta) horas semanais, acrescido de 12,62% de senhoridade, a partir de 7.4.2000.

APOSTILA N.º333/08 – CRH.1

Considerando o que consta no Processo Pessoal n.º 8287/E.

Expedir a presente apostila para declarar que a funcionária LÚCIA **HELENA CURY MANFREDINI – 8.287**, foi enquadrada no Cargo de SOCIÓLOGO, referência "22", anexo "6", a partir de 5.6.1988, nos termos do artigo 8º da Lei Municipal nº 3011/1988;

Expede a presente apostila, para declarar que o Cargo de TÉCNICO DE EDUCAÇÃO mencionado na Portaria nº 7756/1988 – DP, passou a denominação de SOCIÓLOGO;

A presente apostila, declara que a referência mencionada na Portaria nº 7756/1988 – DP, passa para a referência "31-A", a partir de 14.9.2007, nos termos do artigo 16 da Lei Municipal 5727/2007, anexo IV – Quadro III.

A remuneração mensal, passa para a ordem de R$2.255,08 (dois mil, duzentos e cinqüenta e cinco reais e oito centavos).

APOSTILA N.º334/08 – CRH.1

Apostilando o item 3 da Portaria n.º 37.442/2005 – CRH.1 que aposentou o funcionário **JOSÉ JONAS DE SOUZA-10.658** para declarar que, de conformidade com o instruído no Processo de Pessoal n.º 10.658/H, os proventos mencionados naquele diploma legal ficam retificados para R$ 906,72 (novecentos e seis reais e setenta e dois centavos) mensais, valor correspondente à 26/35 avos da soma da referência "C-12", carga horária de 40 (quarenta) horas semanais, acrescido de 19,51% de senhoridade, a partir de 23.3.2005.

DESPACHOS DO SR. COORDENADOR:

Indeferindo o recurso interposto por **Rita de Cássia Ferreira de Souza-28.609**, nos autos do Processo de Pessoal nº 28609/T, a fim de manter na integra a decisão proferida quanto a sua exoneração do cargo de Auxiliar de Enfermagem I, consoante os termos da legislação que rege o Estágio Probatório, e em especial os fundamentos constantes do inciso III do §1º do artigo 77, da Lei Municipal n.º 1729 de 30 de dezembro de 1968.

DESPACHOS DO SR. DIRETOR:

Tornando sem efeito as nomeações abaixo relacionadas, efetuadas através das Portarias n.º 41837/08-CRH.1 e 41919/08-CRH.1 , tendo em vista a expiração do prazo para posse, conforme disposto no artigo 31 da Lei Municipal n.º 1729/1968:

Nome	Cargo	Lotação
Edilene de Assis Moreno	Professor de Educação Básica I – Infantil (Área de Abrangência 2)	SEC.111
Angélica Maria Ferreira	Professor de Educação Especial (Área de Audiocomunicação)	SEC.123

Aplicando a **Antônio Gonçalves Pereira Filho-17.064,** através do Processo de Pessoal nº 17064/S, a penalidade de 03 (três) dias de suspensão cumprida no período de 7 a 9.4.2008.

Aplicando a **Silvio Gregório de Barros-18.059,** através do Processo de Pessoal nº 18059/S, a penalidade de 04 (quatro) dias de suspensão cumprida no período de 7 a 10.4.2008.

Aplicando a **Edivaldo Miguel de Souza Filho-17.122,** através do Processo de Pessoal nº 17122/S, a penalidade de 04 (quatro) dias de suspensão cumprida no período de 8 a 11.4.2008.

Aplicando a **Alexandre do Nascimento Oliveira-17.044,** através do Processo de Pessoal nº 17044/S, a penalidade de 02 (três) dias de suspensão cumprida no período de 4 a 5.4.2008.

Deferindo a **Adriana de Morais N. Cartaxo-19.099**, através do Processo de Pessoal nº 19099/L, pedido de alteração de carga horária.

Aplicando a **Luciana Carvalho de Oliveira-17.216,** através do Processo de Pessoal nº 17216/S, a penalidade de 06 (seis) dias de suspensão cumprida no período de 3 a 8.4.2008.

Aplicando a **Heloisa Gongora-17.170,** através do Processo de Pessoal nº 17170/S, a penalidade de 04 (quatro) dias de suspensão cumprida no período de 31.3 a 3.4.2008.

DEMISSÕES:

Adeliane Barbosa da Silva-61.691, Professor Substituto de Educação Básica - Infantil – SEC.112 – C.L.T., a partir de 14.4.2008.

André Luis Leandro da Silva-17.367, Guarda Civil Municipal.2.A.Classe– GCM.1 – C.L.T., a partir de 21.4.2008.

Davi Melo-74.002, Estagiário - Administração– CRH.1 – a partir de 22.4.2008.

Dejorgia da Silva Santos-18.828, Telefonista – SU.3 – C.L.T., a partir de 16.4.2008.

Douglas Ribeiro Almeida-61.277, Guarda Civil Municipal.3.A.Classe– GCM.1 – C.L.T., a partir de 15.4.2008.

Eduardo Lima Silva-18.582, Guarda Civil Municipal.2.A.Classe– GCM.1 – C.L.T., a partir de 18.4.2008.

Flávio Gerson dos Santos-17.389, Guarda Civil Municipal.3.A.Classe– GCM.1 – C.L.T., a partir de 22.4.2008.

Francisco Carlos Gongora-61.181, Telefonista – SU.3 – C.L.T., a partir de 16.4.2008.

Guilherme Santhiago da Costa-18.597, Guarda Civil Municipal.3.A.Classe– GCM.1 – C.L.T., a partir de 15.4.2008.

Irene Almeida R.Carderari-18.043, Professor Substituto de Educação Básica - Fundamental – SEC.113 – C.L.T., a partir de 22.4.2008.

Juliana Viteri Gianelli-61.651, Professor Substituto de Educação Básica - Fundamental – SEC.114 – C.L.T., a partir de 16.4.2008.

Manoel Gonçalves Vieira-17.572, Guarda Civil Municipal.3.A.Classe– GCM.1 – C.L.T., a partir de 17.4.2008.

Monalisa dos Santos Pereira-74.436, Estagiário - Direito– SJ.01 – a partir de 11.4.2008.

Nazaré Cancio de Godoy-19.492, Auxiliar de Limpeza – SEC.3 – C.L.T., a partir de 15.4.2008.

Robson Dias Silva-17.595, Guarda Civil Municipal.3.A.Classe– GCM.1 – C.L.T., a partir de 17.4.2008.

Solange Dalava Sales-61.479, Auxiliar de Limpeza – SEC.3 – C.L.T., a partir de 22.4.2008.

Sueli Lopes de Carvalho-60.320, Professor Substituto de Educação Básica - Infantil – SEC.112 – C.L.T., a partir de 22.4.2008.

Vilma Aparecida C. da Silva-19.375, Auxiliar de Limpeza – SEC.3 – C.L.T., a partir de 22.4.2008.

FALECIMENTO:

Ananias Menezes de Santana-2.588 Aposentado - FUPREM, falecido em 14.4.2008.

Antoninho C. Suzano de Simoni-7.896 - Aposentado - FUPREM, falecido em 6.4.2008.

Benicio Ferreira dos Santos-11.952 – Ajudante Geral – SU.211 - FUPREM, falecido em 15.4.2008.

Cícero Luiz dos Santos-2.510 - Aposentado - FUPREM, falecido em 11.4.2008.

Conceição Aparecida Faria-6.359 - Pensionista, falecida em 10.4.2008.

João Marcelino-13.398 - Aposentado - FUPREM, falecido em 15.4.2008.

Joaquim Braz-2.627 - Aposentado - FUPREM, falecido em 15.4.2008.

José Francisco de Oliveira-2.746 - Aposentado - FUPREM, falecido em 8.4.2008.

Shirley Mello Silva-7.748 - Apostentada - FUPREM, falecido em 13.4.2008.

São Bernardo do Campo, 24 de abril de 2008.
PEDRO LUÍS GUAZZELLI
Diretor do Departamento de Recursos Humanos
JOSÉ EDSON DE OLIVEIRA SILVA
Coordenador de Recursos Humanos

FUNDO DE PREVIDÊNCIA MUNICIPAL
HOMOLOGAÇÕES

O 4º Conselho Gestor do Fundo de Previdência Municipal de São Bernardo do Campo – **FUPREM**, de acordo com o Parecer PGM.104/246/2000 e com o disposto no inciso IV, do artigo 36, e no inciso VI, do artigo 37, todos da Lei Municipal n.º 4828/99, **homologa** na 49ª Sessão Ordinária, realizada em 22.04.2008, os seguintes expedientes:

Concessão de Benefício de Aposentadoria:

Proc.		Origem	Interessado(a)	Delib.
PP	3308/H	PMSBC	Manoel Lealdo Gomes	5551/2008
PP	24618/H	PMSBC	Fátima Ribeiro de Santana	5552/2008

Encerramento de Benefício de Aposentadoria:

Proc.		Origem	Interessado(a)	Delib.
PP	3707/E	PMSBC	Manoel Alves da Fonseca	5609/2008

Pagamento Retroativo de Benefício de Aposentadoria:

Proc.		Origem	Interessado(a)	Delib.
PP	3183/E	PMSBC	Geraldo Luiz da Silva	5614/2008

Alteração de Cálculo de Benefício de Aposentadoria:

Proc.		Origem	Interessado(a)	Delib.
PP	3167/E	PMSBC	Milton Silvério Raymundo	5610/2008
PP	2569/E	PMSBC	Francisco Cândido Araújo	5611/2008
PP	3943/H	PMSBC	João Ferreira da Silva	5612/2008
PP	4612/E	PMSBC	Maria Isabel Ramos dos Santos	5613/2008
PP	2362/E	PMSBC	Ettore Florido	5615/2008
PP	13160/E	PMSBC	João Martioval de Oliveira	5616/2008
PP	2343/E	PMSBC	Geraldo Domingos Garcia	5617/2008
PP	2149/E	PMSBC	Ananias Severo Lopes	5618/2008
PP	5347/E	PMSBC	José Edson de Oliveira Silva	5619/2008
PP	1338/H	PMSBC	Norma Chagas da Silva	5553/2008
PP	12051/E	PMSBC	Carlos de Oliveira Galhardo	5570/2008

Reti-Ratificação de Homologação de Pagamento de Diferença Retroativa de Benefício de Pensão:

Proc.		Origem	Interessado(a)	Delib.
PA	284/2008	PMSBC	Maria do Socorro Silva Nascimento	5548/2008

Restituição Ao FUPREM, Referente a Pagamentos Efetuados a Maior a Título de Benefício de Pensão:

Proc.		Origem	Interessado(a)	Delib.
PA	16764/2006	PMSBC	Maria Clarice Fonseca Figueiredo	5554/2008
PA	6493/2004	PMSBC	Otilia Chiavegatto	5565/2008
PA	7674/2004	PMSBC	Eni Moreira da Silva	5566/2008

Pagamento Retroativo de Benefício de Pensão:

Proc.		Origem	Interessado(a)	Delib.
PA	17451/2006	PMSBC	Helena dos Santos Costa	5538/2008
PA	7978/2006	PMSBC	Ângelo Gersso da Silva	5539/2008
PA	6232/2008	PMSBC	Paulo Sato 5540/2008	
PA	5631/2008	PMSBC	Maria dos Anjos da Silva	5541/2008
PA	18408/2002	PMSBC	Vânia Bucchoni	5542/2008
PA	15846/2007	PMSBC	Willian Henrique da Silva	5543/2008
PA	6492/2004	PMSBC	Maria de Jesus dos Santos	5544/2008
PA	4909/2005	PMSBC	Áurea Bernandes Figueiredo	5545/2008
PA	4909/2005	PMSBC	Jorge Luiz Bernandes Figueiredo	5545/2008
PA	4909/2005	PMSBC	Teresinha Rosa de Figueiredo	5545/2008
PA	6301/2008	PMSBC	Welington Paz dos santos	5546/2008
PA	4828/2008	PMSBC	Edna Rita Mazani Pires	5547/2008
PA	4828/2008	PMSBC	Caio Renato Mazani Pires	5547/2008
PA	3146/2006	PMSBC	Fabiana Ap. Severiano Borges	5549/2008
PA	3146/2006	PMSBC	Fernanda Severiano Borges	5549/2008
PA	2762/2006	PMSBC	Fabiana Ap. Severiano Borges	5550/2008
PA	2762/2006	PMSBC	Fernanda Severiano Borges	5550/2008
PA	4619/2005	PMSBC	Iraci Silveira de Oliveira	5555/2008
PA	16927/2006	PMSBC	Terezinha de Jesus Felinto	5556/2008
PA	15321/2005	PMSBC	Maria José Silva Campos	5557/2008
PA	7044/2007	PMSBC	Joana Batista de Assunção Neves	5558/2008
PA	2149/2005	PMSBC	Gonçalo Coelho	5559/2008
PA	16676/2004	PMSBC	Rita Maria da Silva	5560/2008
PA	16674/2005	PMSBC	Conceição Ribeiro Miguel	5561/2008
PA	20864/2005	PMSBC	Maria Izaurina Silva de Jesus	5562/2008
PA	8827/2005	PMSBC	José Leandro de V. Moura	5563/2008
PA	3808/2006	PMSBC	Nair Alves Catena	5564/2008
PA	12218/2006	PMSBC	Inereide Aparecida Pinotti Pontes	5567/2008
PA	12194/2004	PMSBC	Eliene Alves Ribeiro	5568/2008
PA	20257/2006	PMSBC	Elizabeth Cortez Pinto	5569/2008
PA	16677/2004	PMSBC	Ruth Carretta Dionizio	5571/2008
PA	7686/2005	PMSBC	Bernardino Ballarin	5572/2008
PA	2384/2006	PMSBC	Elza Mendes	5573/2008
PA	24011/2005	PMSBC	Maria Forte de Araújo	5574/2008
PA	12790/2006	PMSBC	Maria dos Santos da Silva	5575/2008
PA	3741/2005	PMSBC	Neides Dutra Soares	5576/2008
PA	19995/2006	PMSBC	Olívia Maria de Lima Silva	5577/2008
PA	8675/2006	PMSBC	Aparecida Nunes dos Santos	5578/2008
PA	6089/2006	PMSBC	Neide Angelina Alonso Gonzalez	5579/2008
PA	16324/2005	PMSBC	Ana Maria Tersarotto	5580/2008
PA	20888/2006	PMSBC	Adair Isabel Nani Baffile	5581/2008
PA	6643/2005	PMSBC	Olívia Bueno de Oliveira Nascimento	5582/2008
PA	7980/2006	PMSBC	Guiomar Silva Barbosa	5583/2008
PA	15136/2006	PMSBC	Eurides Gonsalves de Lima	5584/2008
PA	19345/2005	PMSBC	Elza Francisco de Andrade	5585/2008
PA	18790/2005	PMSBC	Judite Rosa de Andrade Hessel	5586/2008
PA	9188/2005	PMSBC	Maria da Conceição Gonçalves	5587/2008
PA	4137/2007	PMSBC	Maria de Jesus Faria	5588/2008
PA	16678/2004	PMSBC	Isaura Antonia Guedes Tiago	5589/2008
PA	8489/2005	PMSBC	Lydia Monti Reis de Oliveira	5590/2008
PA	18500/2005	PMSBC	João Claro da Silveira	5591/2008
PA	21055/2006	PMSBC	Nilza Soares de Souza	5592/2008
PA	13031/2006	PMSBC	Adela Fregel Figueira	5593/2008
PA	757/2004	PMSBC	Silvia Regina Martins Braga	5594/2008
PA	9307/2006	PMSBC	Antônia Stanchesque F. de Paiva	5595/2008
PA	4945/2006	PMSBC	Maria Aparecida Almeida Seabra	5596/2008
PA	6566/2006	PMSBC	Vanda dos Reis Felix	5597/2008
PA	17253/2004	PMSBC	Lucia Phols Choquette	5598/2008
PA	6501/2005	PMSBC	Doralice Saturnino Pereira	5599/2008
PA	6500/2005	PMSBC	Luzia Pereira da Silva	5600/2008
PA	6500/2005	PMSBC	Anderson Pereira da Silva	5600/2008
PA	23677/2005	PMSBC	Maria Aparecida Zampieri	5601/2008
PA	23677/2005	PMSBC	Jéssica zampieri	5601/2008
PA	16673/2004	PMSBC	Alda Terezinha de Souza Machado	5602/2008
PA	16673/2004	PMSBC	Vitor Henrique Machado	5602/2008
PA	16673/2004	PMSBC	Guilherme R. de Souza Machado	5602/2008
PA	9895/2004	PMSBC	Sidney Lopes de Araújo	5603/2008
PA	9895/2004	PMSBC	Luciano Torquato de Araújo	5603/2008
PA	9895/2004	PMSBC	Luis Gustavo Torquato de Araújo	5603/2008
PA	PMSBC		Maria Tereza de Souza Gusmão	5605/2008
PA	PMSBC		Bruna Souza Gusmão	5605/2008
PA	PMSBC		Antônia Ferreira Dias	5606/2008
PA	PMSBC		Helena Polizio Silveira Peixoto	5607/2008
PA	PMSBC		Almeriza Maria Galante Fernandes	5608/2008

FUPREM, 24 de abril de 2008.
ALBERTO MARQUES PASSOS
Presidente

SECRETARIA DE FINANÇAS
DEPARTAMENTO DA RECEITA

ORDEM DE SERVIÇO SF.1 Nº 004/2008.

Fixa valores de preços mínimos aplicados no cálculo de mão-de-obra utilizada nos serviços de construção civil, serviços auxiliares ou complementares para efeito de lançamentos de ISSQN.

O Diretor do Departamento da Receita do Município de São Bernardo do Campo, no uso de suas atribuições legais e;
Considerando o disposto no parágrafo único do artigo 135 combinado com o § 6º do artigo 139A da Lei Municipal nº 1802, de 26 de dezembro de 1969, ambos com redação da Lei Municipal 5232, de 5 de dezembro de 2003;
Considerando também, o disposto no artigo 45, combinado com o artigo 47 e seu inciso IV, da referida Lei Municipal nº 1802, de 1969.
Considerando os preços correntes no mercado, apurados conforme processo nº 1525/87-SB;
DETERMINA:
Art. 1º. Ficam fixados os valores constantes da tabela abaixo correspondentes aos preços mínimos utilizados nos cálculos de mão-de-obra de construção civil, serviços auxiliares ou complementares, para fins de lançamentos do imposto sobre serviços de qualquer natureza - ISSQN.

TABELA DE PREÇOS MÍNIMOS DE MÃO DE OBRA DE CONSTRUÇÃO CIVIL
VALIDADE: MAIO DE 2008.

TIPO DA CONSTRUÇÃO	VALOR POR m2
RESIDÊNCIAS	
R.1	R$ 440,03
R.2	R$ 391,32
R.3	R$ 325,42
R.4	R$ 245,78
R.5	R$ 108,44
R.15	R$ 216,88
SALÕES COMERCIAIS	
C.6	R$ 389,69
C.7	R$ 363,25
C.16	R$ 247,46
SALAS COMERCIAIS	
S.8	R$ 389,69
S.9	R$ 363,25
S.17	R$ 247,46
OUTROS TIPOS	
O.18	R$ 429,73
O.19	R$ 315,65
O.20	R$ 166,13
INDÚSTRIAS	
I.10	R$ 429,73
I.11	R$ 315,65
I.12	R$ 166,13
CONSTRUÇÕES ESPECIAIS	
CE.13	R$ 53,12
CE.14	R$ 123,43
APARTAMENTOS	
A.21	R$ 370,22
A.22	R$ 308,84
A.23	R$ 247,46

SERVIÇOS AUXILIARES/COMPLEMENTARES

TIPO	VALOR POR UNIDADE
TERRAPLENAGEM:	
-CORTE/ATERRO	R$ 3,15/ m3
-COMPACTAÇÃO	R$ 0,87/ m3
-TRANSPORTE	R$ 8,20/ m3
OUTROS SERVIÇOS:	
-MURO	R$ 21,31/ m2
-MURO DE ARRIMO	R$ 484,73/ m3
-PAVIMENTAÇÃO	R$ 4,47/ m2
-GUIA	R$ 9,35/ m
-SARJETA	R$ 9,35/ m
-PASSEIO	R$ 19,71/ m2
-DEMOLIÇÃO	R$ 31,26/ m2
-PISCINA	R$ 401,37/ m2

§ 1º. Para enquadramento do tipo de construção, utilizar-se-ão os critérios constantes da Lei Municipal nº 1802/69 e suas alterações e da Tabela nº 7, anexa à mesma.
§ 2º. Para o cálculo do valor de mão-de-obra de execução de reforma, sem aumento de área, será utilizado 25% (vinte e cinco por cento) do valor correspondente ao tipo de imóvel, reformado, considerando-se a área reformada no alvará de construção ou área total construída se a área reformada não constar do referido alvará.

§ 3º. Para avaliação de construção cujo tipo não se encontre mencionado neste artigo, a Fiscalização Tributária Municipal apurará o valor mínimo respectivo em publicação técnica especializada.

Art. 2º. Na execução de jazigos, em sepulturas perpétuas, nos cemitérios públicos municipais, ficam fixados os valores mínimos da tabela abaixo, para fins de composição da base de cálculo para lançamento do Imposto sobre Serviços de Qualquer Natureza - ISSQN:

TIPO REVEST.DO JAZIGO	EMPREIT.MÃO OBRA
Mármore/Granito. . . .	R$ 2.674,44
Cerâmica/Esmalte. . .	R$ 2.674,44
Argamassa simples. . .	R$ 1.671,50

REFORMA DO JAZIGO
Mármore/granito. . . . 80% do valor mínimo para edificação.
Outros revestimentos . 50% do valor mínimo para edificação.

§ 1º. Os valores mínimos acima envolvem apenas o fornecimento de mão de obra, sendo excluídos os valores dos materiais, se aplicados.
§ 2º. Os valores fixados no caput são para jazigos com dimensões de 2,00m por 2,20m (padrão 6 gavetas), sendo que, para jazigos com dimensões diferentes destas, o valor mínimo será apurado proporcionalmente à sua área, independentemente do número de gavetas.

Art. 3º. É adotada, para vigorar no mês de maio de 2008, a tabela prática para atualização de recolhimentos de ISS - Construção Civil anexa à presente ordem de serviço.

Art. 4º. Esta ordem de serviço entra em vigor em 1º de maio de 2008.

SF.1, 22 de abril de 2008.
LUIZ MARCO MOGNON
Diretor do Departamento da Receita

EDITAL SF-1 065/2008

Av. Kennedy, 1058 - Parque São Diogo - S.B.Campo.
Nos termos da legislação vigente, ficam os contribuintes abaixo, **NOTIFICADOS** a comparecerem dentro de 15 (quinze) dias ao local a seguir especificado, a fim de ultimarem providências necessárias ao trâmite dos processos. O não comparecimento implicará no arquivamento e demais conseqüências legais.

ANDAR TÉRREO DA SECRETARIA DE FINANÇAS - SF.111
(Seção de Tributação - Expediente).

ASSUNTO:- DESISTÊNCIA DE PEDIDO (Benefícios Fiscais)
CAROLINA CORREA TAVARES DA SILVA SB-21.722/2007

1º ANDAR DA SECRETARIA DE FINANÇAS - SF.112
(Seção de Cadastro Fiscal Imobiliário).

ASSUNTO:- AGENDAR VISTORIA
HÉLIO GALO SB-02.923/2007

ASSUNTO:- APRESENTAR DOCUMENTOS
ADRIANO PEREIRA DIAS SB-05.795/2008
ANTONIO RAFAEL ZANATA SB-00.094/2008
ARLI VELONI ALVES SB-02.055/2007
ASSOC. CONST. COMUN. POR MUT. JOÃO DE BARRO SB-01.296/2007
AUTO ELÉTRICO DOIS IRMÃOS LTDA SB-06.237/2008
C. L. A. PISCINAS E SAUNAS ME SB-06.144/2008
CROSS CONECT INFORMÁTICA LTDA ME SB-04.675/2008
DOUGLAS LOPES DA SILVA SB-20.535/2007
IVONETE MENDES DEMARCHI SB-06.610/2008
JOSÉ DE ARIMATÉIA FLORÊNCIO SB-05.648/2008
JOSÉ TADEU SPESSOTO SB-05.777/2008
JOSIVAN DA SILVA SB-13.291/2007
LAUDICÉIA PEREIRA DE BARROS SB-17.287/2007
MARIA HELENA FERNANDES DE CAMPOS GUERRA SB-06.130/2008
MARIA JOSÉ OLIVEIRA SB-00.458/2008
MOACYR MAGALHÃES SB-01.657/2007
RODOLFO ANASTÁCIO NOGUEIRA SB-18.186/1999
SEVERINA MARIA DE SANTANA SB-06.336/2008
SHIZUE TASO SB-06.187/2008
SILVANA DA LUZ TRIGO SB-19.601/2006
VILMA SILVA AMARAL SB-00.673/3008

ASSUNTO:- ESCLARECIMENTOS (Prestar e ou Receber)
JACI PEREIRA DA SILVA SB-17.447/2007

2º ANDAR DA SECRETARIA DE FINANÇAS - SF.121
(1ª Seção de FiscalizaçãoTributária).

ASSUNTO:- APRESENTAR DOCUMENTOS
A. M. TORRES COM. DE GESSO E SERV. LTDA ME SB-01.873/2008
A. W. FABER CASTELL S/A SB-19.215/2007
ACQUAPLAST QUÍMICA DO BRASIL LTDA SB-19.215/2007
ADRI SOLVENTES E TINTAS LTDA SB-19.215/2007
AGRITEC IND. BRAS. DE HERBICIDAS LTDA SB-19.215/2007
AGROQUÍMICA MARINGÁ S/A SB-19.215/2007
ALVES LIMA COM. E ESTER. DE MAT. MÉDICOS LTDA SB-19.215/2007
AQUALAB LAB. E CONS. AMBIENTAL S/S LTDA SB-19.215/2007
BANN QUÍMICA LTDA SB-19.215/2007
BIOANÁLISES LAB. CLÍNICO S/S LTDA SB-19.215/2007
BRASKEM S/A SB-19.215/2007
DULCE GOMES SOARES SB-02.515/2007
EUROLOG LOGÍSTICA LTDA SB-17.884/2007
LABM - PESQUISA E CONSULTORIA SB-19.215/2007
LONDON PARK HOTEL LTDA - EPP SB-09.325/2007
P&D CONSULTORIA QUÍMICA SB-19.215/2007

2º ANDAR DA SECRETARIA DE FINANÇAS - SF.122
(2º Seção de FiscalizaçãoTributária).

ASSUNTO:- APRESENTAR DOCUMENTOS
ASSOCIAÇÃO BÍBLICA E CULTURAL DEMARCHI SB-00.222/2008
CLOTILDE BENTLE CORREA CAMBUI SB-07.764/2002
CRISTINA TAMEGA GIL PONTARELLI SB-08.052/2008
IGREJA EVANG. PENTECOSTAL MONTE HOREBE SB-04.285/2005
IGREJA EVANG. REMIDOS POR CRISTO SB-05.292/2000
IGREJA INTERNACIONAL DA GRAÇA DE DEUS SB-04.148/2007
IGREJA PENTECOSTAL DEUS É AMOR SB-03.787/2006
JOSÉ PEREIRA GOMES SB-05.038/2008
NELSON MONTEIRO ALVES SB-04.741/2008
ROBERTO VALENZI NETO SB-08.174/2008

ASSUNTO:- ESCLARECIMENTOS (Prestar e ou Receber)
ANTONIO CARLOS SEGURA SB-21.376/2003
MARIA REGINA LUNDGREN SB-22.476/2007

Nos termos da legislação vigente, ficam os **CONTRIBUINTES** abaixo **CIENTIFICADOS** das decisões exaradas pelo **CONSELHO DE TRIBUTOS E MULTAS (C.T.M.)**

DESPACHO DO CTM

PROCESSO DESCONHECIDO

ASSUNTO:- DEVOLUÇÃO DE QUANTIA
MARIA INÊS DE PAULA E SILVA MENDES SB-01.043/1997

Nos termos da legislação vigente, ficam os **CONTRIBUINTES** abaixo **CIENTIFICADOS** das decisões exaradas pelas autoridades competentes. Tratando-se de **INDEFERIMENTO**, poderá ser **INTERPOSTO RECURSO** no prazo de 10 (dez) dias a contar da publicação deste edital.

DESPACHOS DO SR. CHEFE DA SF.112

PROCESSOS DEFERIDOS

ASSUNTO:- ALTERAÇÃO CADASTRAL
NEUSA FERREIRA CORDEIRO ANDRADE SB-21.345/2007

ASSUNTO:- CANCELAMENTO (Débitos)
FAUSTO NATALI FILHO SB-06.112/2008

ASSUNTO:- DESMEMBRAMENTO DE ÁREA
RAYMUNDO NONATO DA SILVA SB-11.569/1999
RENATO NORIO FUKUHA SB-17.272/2007
VALTER FERNANDES DA SILVA SB-07.005/2005

ASSUNTO:- ENCERRAMENTO COM DATA RETROATIVA
ALBERTO FERNANDES MEDEIROS SB-04.573/2008
MARA FROIS BECKHANSGR SB-06.253/2008

ASSUNTO:- REMEMBRAMENTO DE ÁREA
RUBENS DEL NERO SB-02.004/2008

ASSUNTO:- REVISÃO (IPTU, Uso)
ANTONIO JOSÉ DA SILVA SB-21.935/2006
FERNANDO FRANCISCO PEREIRA SB-01.401/2007
JOSÉ VICENTE LANA SB-03.177/2007
MARIA ARACELI GONZALEZ DOS SANTOS SB-05.211/2008
MOACIR CARLOS DE SOUZA SB-03.110/2002
ROBSON PINA CUNHA SB-18.697/2004
VERA LÚCIA RAIMUNDO SB-11.195/2005

ASSUNTO:- VISTAS EM PROCESSO
JOSÉ CEZARIO DE SOUZA SB-06.207/2000

PROCESSOS DEFERIDOS PARCIALMENTE

ASSUNTO:- ENCERRAMENTO COM DATA RETROATIVA
EDUARDO AURÉLIO DE PAULA SB-02.541/2008
NELSON FIGUEIRA PAPÉIS ME SB-04.484/2008
TALITA DA SILVA RUIS SB-07.034/2008

PROCESSOS INDEFERIDOS

ASSUNTO:- ALTERAÇÃO CADASTRAL
MARIA LUCIA CAVALCANTE SIQUEIRA LINO SB-05.967/2008

ASSUNTO:- DESMEMBRAMENTO DE ÁREA
FRANCISCO TABORDA FARINHA SB-16.131/2007
MIRIMERE DA SILVA LEAL SB-25.282/2003

TABELA PRÁTICA P/ATUALIZAÇÃO DE RECOLHIMENTOS DE ISS CONSTRUÇÃO CIVIL VALIDADE: MAIO DE 2008.

ANO\MÊS	JANEIRO	FEVEREIRO	MARÇO	ABRIL	MAIO	JUNHO	JULHO	AGOSTO	SETEMBRO	OUTUBRO	NOVEMBRO	DEZEMBRO
1994	54,6895	41,2751	26,6600	19,1854	12,2013	8,5092	5,9047	3,9493	3,9301	3,9423	3,9629	3,9597
1995	3,8583	3,8178	3,7781	3,7396	3,5153	3,4706	2,8527	2,8470	2,8019	2,8123	2,8210	2,7981
1996	2,8006	2,7984	2,7956	2,7972	2,7958	2,7950	2,6058	2,6045	2,6071	2,6105	2,6142	2,6160
1997	2,6137	2,6071	2,5983	2,5929	2,5931	2,6067	2,6148	2,4531	2,4575	2,4522	2,4102	2,4071
1998	2,4059	2,4080	2,4054	2,4032	2,4071	2,4035	2,3766	2,3776	2,3792	2,3790	2,3766	2,3771
1999	2,3781	2,3838	2,3752	2,3307	2,3070	2,3005	2,2477	2,2437	2,2470	2,2199	2,1932	2,1695
2000	2,1687	2,1442	2,1346	2,1198	2,1177	2,1168	2,0425	2,0412	2,0254	2,0154	2,0142	2,0103
2001	1,9993	1,9965	2,0038	2,0010	1,9938	1,9795	1,8985	1,8802	1,8802	1,8611	1,8408	1,8156
2002	1,7981	1,7910	1,7910	1,7840	1,7826	1,7807	1,7739	1,6886	1,6846	1,6752	1,6404	1,6305
2003	1,6064	1,5752	1,5518	1,5325	1,5241	1,5111	1,4832	1,3964	1,3926	1,3908	1,3483	1,3384
2004	1,3363	1,3422	1,3412	1,3354	1,3146	1,2971	1,2899	1,2500	1,2457	1,2359	1,2188	1,2123
2005	1,1918	1,1826	1,1757	1,1759	1,1769	1,1718	1,1696	1,1222	1,1190	1,1270	1,1273	1,1224
2006	1,1210	1,1204	1,1154	1,1102	1,1043	1,1126	1,1116	1,0615	1,0507	1,0513	1,0510	1,0509
2007	1,0487	1,0463	1,0456	1,0480	1,0484	1,0525	1,0523	1,0208	1,0192	1,0176	1,0164	1,0125
2008	1,0104	1,0072	1,0062	1,0027								

ASSUNTO:- ENCERRAMENTO COM DATA RETROATIVA
WILSON PAIOLA SB-06.903/2008

ASSUNTO:- REVISÃO (IPTU)
ROSALIA ERDEI SB-06.207/2008

PROCESSOS DESCONHECIDOS

ASSUNTO:- CANCELAMENTO (Taxa)
ARLINDO MARTINS BRITES FRANCISCO SB-02.005/2005
PAULO MORASSI SB-06.260/2008

ASSUNTO:- REVISÃO (IPTU)
BERENICE DE SOUZA BRITO SB-03.314/2006
JOSÉ MARCELINO MARRUAZ SEIXAS SB-01.437/2007

DESPACHO DA SRA CHEFE DE DIVISÃO DA SF.12

PROCEDIMENTO AUTORIZADO

ASSUNTO:- CANCELAMENTO (Lançamento)
CIA DE SANEAMENTO BÁSICO DE S.PAULO-SAEBSP SB-14.968/2007

DESPACHO DO SR. CHEFE DA SF.121

PROCESSO DEFERIDO

ASSUNTO:- REVISÃO (ISSQN)
CONCEIÇÃO SOARES PERNAMBUCO SB-05.988/2004

DESPACHOS DOS SR. CHEFE DA SF.122

PROCESSOS COM ANÁLISE PREJUDICADA

ASSUNTO:- REVISÃO DE VALOR VENAL
DIVA FILOMENA COUTO FONSECA SB-00.312/2004
MARCOS APARECIDO MARTINEZ SB-01.526/2004
RENATO CESAR GOMES SCALEA SB-23.977/2003

PROCESSOS DEFERIDOS

ASSUNTO:- BENEFÍCIOS FISCAIS (Lei 4162/93)
ROSIMEIRE PADUANI LOZANO DE OLIVEIRA SB-07.722/2008

ASSUNTO:- PRAZO P/ APRESENTAR DOCUMENTOS
INSTITUIÇÃO ASSIST. A LUZ DO EVANGELHO SB-02.615/2008

ASSUNTO:- REVISÃO (IPTU)
ALAIDES DE OLIVEIRA SANTOS SB-01.328/2007
CACILDA ANTONIETA TOFANELO MALAGODI SB-02.730/2008
ENZO FERRARI SB-00.466/2004
LORAINE REATO RELVA SB-01.808/2008
MARIA GRAÇAS DA SILVA DOS SANTOS SB-14.235/2007
MAURICIO BOVO SB-01.556/2005
SERGIO HENRIQUE MENEGAT SB-02.060/2007
TRANS POSTES TRANSPORTES ESPECIAIS LTDA SB-19.819/2007

PROCESSOS DEFERIDOS PARCIALMENTE

ASSUNTO:- BENEFÍCIOS FISCAIS (Leis 4162/93, 4558/97)
JOSIVALDO DE OLIVEIRA ESTEVAM DA SILVA SB-17.27/2005

ASSUNTO:- REVISÃO (IPTU)
GERALDO VICENTE DE OLIVEIRA SB-14.492/2007
NCA COMÉRCIO E LOCAÇÕES SB-05.938/2007

PROCESSOS INDEFERIDOS

ASSUNTO:- BENEFÍCIOS FISCAIS (Leis 4162/93 e 4558/97)
ARI FERREIRA FILHO RG-00.030/2002
BACARDI MARTINI DO BRASIL IND. E COM. LTDA SB-12.071/2005
CLARICE PEREIRA SB-07.597/2008
J. F. MEDINA BRAGA PART. E ADM. LTDA SB-09.348/2003
SARA INÁCIO DOS SANTOS SB-09.197/2007
TRANSBRAÇAL PREST. DE SERV. IND. COM. LTDA SB-11.306/2006

ASSUNTO:- DEVOLUÇÃO DE QUANTIA
KÁTIA DE BARROS MELO SB-03.158/2008

PROCESSOS DESCONHECIDOS

ASSUNTO:- CANCELAMENTO (Preço Público)
DERVAL COSTA BARBOSA SB-06.843/2008
LUIS ALEXANDRE MENOSSI SB-04.385/2005

OUTRAS SECRETARIAS

DESPACHOS DO SR. DIRETOR DA SEDESC

PROCESSOS DEFERIDOS

ASSUNTO:- BENEFÍCIOS FISCAIS
BEATRIZ CASTANHEIRA SB-24.220/2005
DAISY HENSEL CUNHA SB-00.523/2003
SHYRLEI DE OLIVEIRA MOTA SB-16.495/1999
VICENTE DE PAULO OLIVEIRA SB-18.924/2007

DESPACHO DO SR. DIRETOR DA SMT-1

PROCESSO INDEFERIDO

ASSUNTO:- CANCELAMENTO (Multa)
ROBERTO DONIZETTI CIRIANO SB-17.851/2007

SEÇÃO DE TRIBUTAÇÃO - SF-111
AV. KENNEDY, 1058 - TERREO

Ficam os contribuintes ou seus representantes legais, abaixo relacionados, **NOTIFICADOS**, à comparecerem no local acima especificado, a fim de retirarem documentos fiscais por eles solicitados, referentes à **INSCRIÇÃO, ALTERAÇÃO OU ENCERRAMENTO,** do Cadastro Fiscal de Atividades, sob pena de inutilização da via do contribuinte:

RAZÃO SOCIAL	INSCRIÇÃO MOBILIÁRIA
BIT WAY INFORMÁTICA S/C LTDA	103.546-0
C.P. ARTES GRÁFICAS LTDA-ME	012.247-5
CARLOS ALBERTO DE CARVALHO MELO ME	116.725-1
CLARICE LANDIN CORREIA DA SILVA	085.489-1
COLINA IMÓVEIS E ADMINISTRAÇÃO S/C LTDA	019.675-4
CONSULTÓRIO DENTÁRIO CARLOS BANE S/C LTDA	042.314-9
GATÃO FUNIL. MARTELINHO DE BRILHO S/C LTDA-ME	092.796-1
ICE BERG COM. E SERVS. TECNS. DE REFRIGER.LTDA-ME	076.628-3
JOANA D´ARC ROSSETO	049.536-0
JOSÉ MOACIR PEREIRA GARCIA	077.757-9
JURANDIR MAGALHÃES DE OLIVEIRA	078.494-0
LAVA RÁPIDO E LANCHONETE A.P. VERGUEIRO LTDA-ME	057.445-7
LEZEC & LEZEC ASSITÊNCIA TÉCNICA S/C LTDA	069.271-9
LOPES COMÉRCIO DE VEÍCULOS LTDA	096.039-0
LUIZ FRANCISCO DA SILVA	029.452-7
LUPA-ASSESSORIA CONTÁBIL FISCAL S/C LTDA	053.969-4
MILTON DE OLIVEIRA SIMÕES JUNIOR	157.586-4
NJ CONSULTORIA E PLANEJAMENTO S/C LTDA	076.107-9
S & M REPRESENTAÇÃO E COMÉRCIO LTDA	070.940-9
SARA VACCARI CANOSA	071.511-5
T.R.C. TREFILADOS TÉCNICOS LTDA-ME	095.539-8
TEREM TERCEIRIZAÇÃO EMPRESARIAL S/C LTDA	091.465-7
THUNDER INFORMÁTICA LTDA-ME	040.880-8
TYCOON REPRESENTAÇÕES COMERCIAIS LTDA	108.063-6
VAGNER SILVEIRA	079.745-6
WEC GERENCIAMENTO DE RISCOS S/C LTDA	114.094-9

SUBSEÇÃO DE CADASTRO FISCAL MOBILIÁRIO - SF-112-2
AV. KENNEDY, 1.058 - 1º ANDAR

Relacionamos abaixo a Inscrição do Cadastro Fiscal Mobiliário, **EFETUADA DE OFÍCIO**, com base na Lei Municipal 1.802/69 e suas alterações.

CONTRIBUINTE	INSCRIÇÃO MOBILIÁRIA
ADEILSON GONZAGA SILVEIRA	178.957-0

Relacionamos abaixo a Inscrição do Cadastro Fiscal Mobiliário, **ALTERADA DE OFÍCIO**, com base na Lei Municipal 1.802/69 e suas alterações.

CONTRIBUINTE	INSCRIÇÃO MOBILIÁRIA
SERRALHERIA STC IND. E COMÉRCIO LTDA	017.883-7

PRIMEIRA SEÇÃO DE FISCALIZAÇÃO TRIBUTÁRIA:- SF.121
AV. KENNEDY, 1058 - 2º ANDAR

Ficam as empresas abaixo, **CIENTIFICADAS,** em virtude da retirada do campo de incidência do Imposto Sobre Serviços de Qualquer Natureza - ISSQN da atividade de "Divulgação de anúncios publicitários", sob Código de Atividade 1.085.02-6 e de Serviço 1461, conforme disposto na Lei Complementar Federal nº 116, de 2003, procedemos à respectiva exclusão junto ao cadastro de atividades da inscrição mobiliária em epígrafe, desde 31/07/2003 ou a partir do início da atividade.

CONTRIBUINTE	INSCRIÇÃO MOBILIÁRIA
CAD STANDS PROMOCIONAIS S/S LTDA ME	042.909-0
CGICOM PROPAGANDA E MARKETING LTDA	168.227-0
EJP MARKETING CONSULTING LTDA	165.383-0
GRAN VIA COMUNICACAO E EVENTOS LTDA	084.111-0
JOSE EDUARDO GIORFI EVENTOS E CERIMONIAIS LTDA	144.087-0
LOS3 COMUNICACAO E MARKETING LTDA	126.976-3
METROPOLITANA URBANIZACAO E COMUNIC. VISUAL LTDA	105.116-4
NO MEDIA COMUNICACAO LTDA	153.412-2
ROSIMEIRE MATEUS -ME	132.587-6
TEKROLL EQUIPAMENTOS INDUSTRIAIS LTDA - ME	170.312-9
USINA 2 COMUNICACAO E ARTES S/C LTDA	131.290-1

Nos termos do artigo 25, § 3º, item I, alínea "b", da L.M. 1802/69 e suas alterações, combinado com o disposto na Instrução SF 1 nº 002/2005 fica o contribuinte a seguir relacionado, **NOTIFICADO** para dentro do prazo de 30 (trinta) dias a contar da data de publicação deste, regularizar a situação fiscal do **IMPOSTO SOBRE SERVIÇOS DE QUALQUER NATUREZA**, decorrente da verificação fiscal especificada:-

INTERESSADO:- BITOGERAL REPARAÇÃO DE VEÍCULOS LTDA ME
INSCRIÇÃO MOBILIÁRIA:- 11.515-0
PROCEDIMENTO:- Verificação Fiscal decorrente de pedido de devolução de quantia
RECOLHER ISSQN dos meses 03 a 09/2003

INTERESSADO:- CABOQUENA DE TOLEDO RAMOS REPRESENTAÇÕES
INSCRIÇÃO MOBILIÁRIA:- 92.823-2
PROCEDIMENTO:- Verificação Fiscal decorrente de encerramento
RECOLHER ISSQN dos meses 01/2004 a 12/2005

INTERESSADO:- EMBRO IND. COM. DE MAQ. E EQUIP. INDL. LTDA ME
INSCRIÇÃO MOBILIÁRIA:- 168.683-6
PROCEDIMENTO:- Termo de Início da OAFC nº 10/2008
APRESENTAR Documentos Fiscais

INTERESSADO:- KEMWATER BRASIL S/A
INSCRIÇÃO MOBILIÁRIA:- 92.823-2
PROCEDIMENTO:- Verificação Fiscal
RECOLHER ISSQN dos meses 10 e 11/2007

CADASTRO MOBILIÁRIO:- SF.112-2 e FISCALIZAÇÃO TRIBUTÁRIA:-SF.121
AV. KENNEDY, 1058 - 1º e 2º ANDAR
Relacionamos abaixo as Inscrições do Cadastro Fiscal Mobiliário, **ENCERRADAS DE OFÍCIO,** com base no artigo 153 da Lei Municipal 1.802/69 e suas alterações, bem como, ficam estes contribuintes, **NOTIFICADOS** para dentro do prazo de 15 (quinze) dias a contar da data de publicação deste, regularizar a situação fiscal do **IMPOSTO SOBRE SERVIÇOS DE QUALQUER NATUREZA**, decorrente do encerramento de suas atividades, bem como apresentar toda a documentação da empresa, sob pena de multa, nos termos do artigo 25, § 3º, item 2, alínea "b", da L.M. 1802/69 e suas alterações, combinado com o disposto na Instrução SF 1 nº 001/2005.

CONTRIBUINTE	INSCRIÇÃO MOBILIÁRIA
CLAUDIO AGRIPINO DE ASSIS	012.631-4
COM. DE VEÍCULOS E ESTAC. PRAÇA BRASIL LTDA	065.471-0
DENILSSON KELER MARCHETO	124.293-8
ERRO JET LAVA RÀPIDO E LANCHONETE LTDA ME	100.378-0
MÓVEIS JOÃO RAMALHO COM. E PREST. SERVIÇOS	014.515-7
SERGIO MASSAYUKI SHIOKA	059.215-3
WALDEMAR FARIA	166.865-0

SF.1, 22 DE ABRIL DE 2008.
LUIZ MARCO MOGNON
DIRETOR DO DEPARTAMENTO DA RECEITA

EDITAL 066/2008

NOS TERMOS DO ARTIGO 25, PARAGRAFO TERCEIRO, ITEM 1, ALINEA B, DA LEI MUNICIPAL 1802/69 E SUAS ALTERACOES FICAM OS CONTRIBUINTES ABAIXO RELACIONADOS, NOTIFICADOS DOS SEGUINTES LANCAMENTOS :

NOME	INSCRICAO <IMOBI/MOBIL>	COD-AVISO/EXE	VALOR TOTAL DO LANCAMENTO	VENCTO	NUMERO DO PROCESSO
A. C. IMOVEIS LTDA - ME	178.972-4	406-2948923/2008	R$ 434,32	27052008	
ACSS EQUIPAMENTOS E SERVICOS LTDA	94.565-0	405-2948668/2008	R$ 121,94	15112007	
ACSS EQUIPAMENTOS E SERVICOS LTDA	94.565-0	405-2948669/2008	R$ 133,70	15122007	
ACSS EQUIPAMENTOS E SERVICOS LTDA	94.565-0	405-2948670/2008	R$ 200,90	15012008	
ACSS EQUIPAMENTOS E SERVICOS LTDA	94.565-0	405-2948671/2008	R$ 149,10	15022008	
ACSS EQUIPAMENTOS E SERVICOS LTDA	94.565-0	405-2948672/2008	R$ 173,60	15032008	
ACSS EQUIPAMENTOS E SERVICOS LTDA	94.565-0	405-2948673/2008	R$ 137,90	15042008	
ACSS EQUIPAMENTOS E SERVICOS LTDA	94.565-0	405-2948674/2008	R$ 139,30	15052008	
ADEILSON GONZAGA SILVEIRA	178.957-0	406-2948909/2008	R$ 313,52	27052008	
ADEILSON GONZAGA SILVEIRA	178.957-0	704-2948598/2008	R$ 313,50	27052008	39/2008/SB
AFONSO QUINTINI-USUFRUTUARIO	003.010.018.000	101-2948333/2008	R$ 1.302,12	27052008	9314/2005/SB
AFONSO QUINTINI-USUFRUTUARIO	003.010.018.000	101-2948334/2008	R$ 1.318,92	27052008	9314/2005/SB
AFONSO QUINTINI-USUFRUTUARIO	003.010.018.000	705-2949098/2008	R$ 2.404,08	27052008	9314/2005/SB
AFONSO QUINTINI-USUFRUTUARIO	003.010.018.000	705-2949099/2008	R$ 260,04	27052008	9314/2005/SB
ALAIDES DE OLIVEIRA SANTOS	031.052.062.000	101-2948452/2008	R$ 476,64	27052008	1328/2008/SB
ALECIO POLIZEL	178.877-9	406-2948829/2008	R$ 156,76	27052008	
ALEXANDRO JOSE DE OLIVEIRA TELEFONIA ME	178.950-3	406-2948902/2008	R$ 434,32	27052008	
ALFA RESTAURANTE E LANCHONETE LTDA ME	178.897-3	406-2948849/2008	R$ 591,08	27052008	
ALI MOHAMAD BARAKAT	005.036.024.000	101-2948784/2008	R$ 7.819,08	27052008	644/2004/SB
ALICE MARIA CALCADOS E ACESSORIOS LTDA.-ME	178.939-2	406-2948891/2008	R$ 313,52	27052008	
AMTI SOLUTIONS PROCESSAMENTO DE DADOS LTDA	178.864-7	406-2948818/2008	R$ 52,26	27052008	
ANASTACIO ZORATTE	006.075.053.000	101-2948785/2008	R$ 143,16	27052008	4957/2007/SB
ANDERSON LUIS JUSTINO	178.969-4	406-2948920/2008	R$ 78,36	27052008	
ANGELINA DE JESUS MARTINS	010.025.090.000	101-2948339/2008	R$ 247,61	27052008	1422/2005/SB
ANSQAIN IRMAOS INDUSTRIA E COMERCIO LTDA	106.269-7	704-2948956/2008	R$ 1.567,53	27052008	39/2008/SB
ANTONIO GABRIEL SOARES	20.266-5	405-2948556/2008	R$ 65,38	15122006	
ANTONIO GABRIEL SOARES	20.266-5	405-2948557/2008	R$ 65,38	15012007	
ANTONIO GABRIEL SOARES	20.266-5	405-2948558/2008	R$ 67,89	15022007	
ANTONIO GABRIEL SOARES	20.266-5	405-2948559/2008	R$ 67,89	15032007	
ANTONIO GABRIEL SOARES	20.266-5	405-2948560/2008	R$ 67,89	15042007	
ANTONIO GABRIEL SOARES	20.266-5	405-2948561/2008	R$ 67,89	15052007	
ANTONIO GABRIEL SOARES	20.266-5	405-2948562/2008	R$ 67,89	15062007	
ANTONIO GABRIEL SOARES	20.266-5	405-2948563/2008	R$ 67,89	15072007	
ANTONIO GABRIEL SOARES	20.266-5	405-2948564/2008	R$ 67,89	15082007	
ANTONIO GABRIEL SOARES	20.266-5	405-2948565/2008	R$ 67,89	15092007	
ANTONIO GABRIEL SOARES	20.266-5	405-2948566/2008	R$ 67,89	15102007	
ANTONIO GABRIEL SOARES	20.266-5	405-2948567/2008	R$ 67,89	15112007	
ANTONIO GABRIEL SOARES	20.266-5	405-2948568/2008	R$ 67,89	15122007	
ANTONIO JOSE DA SILVA	533.205.007.000	101-2948456/2008	R$ 344,76	27052008	21935/2006/SB
ANTONIO JOSE DA SILVA	533.205.007.000	101-2948457/2008	R$ 378,48	27052008	21935/2006/SB
ANTONIO JULIO DA COSTA FARIAS	521.400.033.243	705-2949059/2008	R$ 68,22	27052008	9684/2004/SB
ANTONIO JULIO DA COSTA FARIAS	521.400.033.243	705-2949060/2008	R$ 7.726,56	27052008	9684/2004/SB
ANTONIO MARQUES MAGALHAES	031.011.004.000	705-2948381/2008	R$ 419,88	27052008	993/2008/SB
ANTONIO OCLACIO DE FREITAS	020.008.043.000	707-2948248/2008	R$ 21,94	27052008	5810/2008/SB
APARECIDA ROBERTO DO CARMO STADLER	178.940-6	406-2948892/2008	R$ 78,36	27052008	
APARECIDO PETINES	521.400.033.706	705-2949066/2008	R$ 169,98	27052008	9636/2003/SB
APARECIDO PETINES	521.400.033.706	705-2949067/2008	R$ 4.628,70	27052008	9636/2003/SB
ARIBISA EMPREENDIMENTOS IMOBILIARIOS S/A	016.015.104.000	707-2948762/2008	R$ 21,94	27052008	1556/2008/SB
ARQRIBEIRO SERVICOS DE DIGITACAO LTDA - ME	165.731-3	405-2948202/2008	R$ 75,47	15102007	
ARQRIBEIRO SERVICOS DE DIGITACAO LTDA - ME	165.731-3	405-2948203/2008	R$ 52,09	15112007	
ARQRIBEIRO SERVICOS DE DIGITACAO LTDA - ME	165.731-3	405-2948204/2008	R$ 23,89	15122007	
ARQRIBEIRO SERVICOS DE DIGITACAO LTDA - ME	165.731-3	405-2948205/2008	R$ 23,96	15012008	
ARQRIBEIRO SERVICOS DE DIGITACAO LTDA - ME	165.731-3	405-2948206/2008	R$ 44,13	15022008	
ARQRIBEIRO SERVICOS DE DIGITACAO LTDA - ME	165.731-3	405-2948207/2008	R$ 19,27	15032008	
ASSOCIACAO COMUNITARIA DO JARDIM UIRICABA	524.220.069.000	705-2948498/2008	R$ 869,28	27052008	8192/2006/SB
AUTO POSTO CRIARTE LTDA	178.896-5	406-2948799/2008	R$ 1.528,32	27052008	
AUTO POSTO CRIARTE LTDA	178.896-5	406-2948848/2008	R$ 1.528,32	27052008	
BENEDITO AGNER	005.013.030.000	101-2948602/2008	R$ 206,10	27052008	12752/2006/SB
BENEDITO AGNER	005.013.030.000	101-2948603/2008	R$ 225,80	27052008	12752/2006/SB
BENONE & BENONE SERVICOS MEDICOS SS LTDA	178.959-7	406-2948911/2008	R$ 313,52	27052008	
BERCARIO E MATERNAL LUA DE CRISTAL S/C LTDA ME	93.839-4	704-2949073/2008	R$ 627,01	27052008	39/2008/SB
BETEL ASSESSORIA ADMINISTR. E FINANCEIRA LTDA.	178.992-9	406-2948943/2008	R$ 52,26	27052008	
BETTER TRADUCOES LTDA	153.982-5	405-2949039/2008	R$ 123,36	15082007	
BETTER TRADUCOES LTDA	153.982-5	405-2949040/2008	R$ 790,80	15092007	
BETTER TRADUCOES LTDA	153.982-5	405-2949041/2008	R$ 140,05	15102007	
BETTER TRADUCOES LTDA	153.982-5	405-2949042/2008	R$ 123,96	15122007	
BETTER TRADUCOES LTDA	153.982-5	405-2949043/2008	R$ 355,56	15012008	
BRASIL MIDIA EXTERIOR S/A		711-2948265/2008	R$ 3.859,64	27052008	14/2008/SB
BRUNO SERRANO BENAZZI - ME	178.955-4	406-2948907/2008	R$ 104,52	27052008	
C.E.P. DOS SANTOS ENTREGAS RAPIDAS - ME	178.911-2	406-2948863/2008	R$ 52,26	27052008	
CACILDA ANTONIETA TOFANELO MALAGODI	032.061.004.000	101-2948611/2008	R$ 287,88	27052008	2730/2008/SB
CAMILA ARAI SEQUE	178.880-9	406-2948832/2008	R$ 182,88	27052008	
CARLOS BATISTA DE OLIVEIRA		711-2948312/2008	R$ 1.980,96	27052008	14/2008/SB
CARLOS DOMINGOS TIRAPELLI	007.024.024.000	101-2948786/2008	R$ 287,76	27052008	4637/2007/SB
CARLOS JOSE LOPES EXPRESS ME	178.856-6	406-2948810/2008	R$ 52,26	27052008	
CARLOS PEREIRA DOS SANTOS CONSTRUCOES - ME	178.942-2	406-2948894/2008	R$ 52,26	27052008	
CERES ELOAH DE LUCENA FERRETTI	178.888-4	406-2948840/2008	R$ 130,64	27052008	
CLAUDEMIR CONSTANTINO		908-2948712/2008	R$ 33,40	15072007	2352/2007/SB
CLAUDINEI GERONIMO		704-2948969/2008	R$ 382,61	27052008	1/2008/SB
CLAUDIO FERNANDO CAVALHEIRO ME	133.072-1	405-2948342/2008	R$ 34,05	15112004	
CLAUDIO FERNANDO CAVALHEIRO ME	133.072-1	405-2948343/2008	R$ 2,10	15122006	
CLAUDIO FERNANDO CAVALHEIRO ME	133.072-1	405-2948344/2008	R$ 2,10	15012007	
CLAUDIO FERNANDO CAVALHEIRO ME	133.072-1	405-2948345/2008	R$ 2,10	15022007	
CLAUDIO FERNANDO CAVALHEIRO ME	133.072-1	405-2948346/2008	R$ 2,10	15072007	
CLAUDIO FERNANDO CAVALHEIRO ME	133.072-1	405-2948347/2008	R$ 47,00	15112004	
CLAUDIO FERNANDO CAVALHEIRO ME	133.072-1	405-2948348/2008	R$ 103,80	15122006	
CLAUDIO FERNANDO CAVALHEIRO ME	133.072-1	405-2948349/2008	R$ 430,20	15012007	
CLAUDIO FERNANDO CAVALHEIRO ME	133.072-1	405-2948350/2008	R$ 402,20	15022007	
CLAUDIO FERNANDO CAVALHEIRO ME	133.072-1	405-2948351/2008	R$ 341,48	15072007	
CLEBER GOMES FERREIRA	178.956-2	406-2948908/2008	R$ 104,52	27052008	
COFFEE SHELL CONVENIENCIA LTDA	178.914-7	406-2948866/2008	R$ 156,76	27052008	
CONCEICAO SOARES PERNAMBUCO	006.041.041.000	705-2948953/2008	R$ 467,04	27052008	5988/2004/SB
CONFORTO REDE COMERCIAL DE COLCHOES LTDA	178.876-0	406-2948828/2008	R$ 901,32	27052008	
CONJUNTO HABITACIONAL RUDGE RAMOS		707-2948250/2008	R$ 21,94	27052008	7326/2002/SB
CONSTRUTORA RJC LTDA	010.036.048.000	707-2948766/2008	R$ 21,94	27052008	3909/2008/SB
CP PROMOTORA DE VENDAS LTDA	178.850-7	406-2948797/2008	R$ 313,52	27052008	
CP PROMOTORA DE VENDAS LTDA	178.850-7	406-2948804/2008	R$ 313,52	27052008	
CREIA-CENTRO DE RECR.E EDUC.INF.ADONAI LTDA ME	126.459-1	406-2948249/2008	R$ 241,64	27052008	12/2008/SB
CRISDAL CASA DE CARNES LTDA - ME	178.986-4	406-2948937/2008	R$ 579,12	27052008	
CRISVAL ASSESSORIA DE SEGURANCA E VIGILANCIA LTD	178.984-8	406-2948935/2008	R$ 52,26	27052008	
DAIMLERCHRYSLER DO BRASIL LTDA		704-2949015/2008	R$ 382,61	27052008	1/2008/SB
DANIELA GOMES DE ALMEIDA	178.983-0	406-2948934/2008	R$ 91,44	27052008	
DANIELA SILVA ARAUJO RODRIGUES	178.916-3	406-2948868/2008	R$ 104,52	27052008	
DEMARCHI DISTRIBUIDORA DE AGUA LTDA - ME	178.926-0	406-2948801/2008	R$ 209,00	27052008	
DEMARCHI DISTRIBUIDORA DE AGUA LTDA - ME	178.926-0	406-2948878/2008	R$ 209,00	27052008	
DEMARCHI SOLUCOES EM ALIMENTOS LTDA	178.991-0	406-2948942/2008	R$ 313,52	27052008	
DIOMIRO SARAIVA DA SILVA	521.400.033.526	705-2949054/2008	R$ 42,18	27052008	9856/2003/SB
DIOMIRO SARAIVA DA SILVA	521.400.033.526	705-2949055/2008	R$ 3.123,48	27052008	9856/2003/SB
EDER SANTOS DA SILVA	178.987-2	406-2948938/2008	R$ 78,36	27052008	
EDGAR SILVA DUARTE	178.937-6	406-2948889/2008	R$ 104,52	27052008	
EDI CARLOS PIO DA SILVA	178.887-6	406-2948839/2008	R$ 104,52	27052008	
EDSON CESAR DOS SANTOS	007.061.013.009	101-2953871/2008	R$ 160,65	27052008	4996/2005/SB
EDSON CESAR DOS SANTOS	007.061.013.009	101-2953872/2008	R$ 148,68	27052008	4996/2005/SB
EDUARDO ALVES FERREIRA	178.951-1	406-2948903/2008	R$ 104,52	27052008	
EDUARDO ANTONIO DA SILVA	178.958-9	406-2948910/2008	R$ 104,52	27052008	
EDUARDO COSTA MARQUES	521.400.033.187	705-2949062/2008	R$ 6.771,12	27052008	7732/2005/SB
EDUARDO MORENO SILVESTRE	178.934-1	406-2948886/2008	R$ 104,52	27052008	
EDUARDO OSORIO DE OLIVEIRA	004.022.016.000	705-2949096/2008	R$ 441,42	27052008	12234/2006/SB
ELAINE SCARANI MOMESSO	81.630-2	704-2948948/2008	R$ 630,97	27052008	1373/1999/RR
ELIANE RIBEIRO BARBOSA	178.989-9	406-2948940/2008	R$ 225,32	27052008	
ELIEL ZERBINATTI	029.056.026.000	705-2948967/2008	R$ 852,84	27052008	1607/2008/SB
ENGIS ADMINISTRACAO E REPRES COMERCIAL LTDA	522.200.034.000	707-2948770/2008	R$ 21,94	27052008	5246/2008/SB
ENRICO MIOTTO	522.200.094.000	707-2948767/2008	R$ 21,94	27052008	5242/2008/SB
ENRICO MIOTTO	522.200.095.000	707-2948780/2008	R$ 21,94	27052008	5245/2008/SB
EXECUTIVA AUTO SERVICE LOCADORA DE VEIC. LTDA ME	178.858-2	406-2948812/2008	R$ 209,00	27052008	
F&N EMPREENDIM. ESPORTIVOS E CULTURAIS S/C LTDA	163.136-5	406-2948380/2008	R$ 483,28	27052008	12/2008/SB
FABIANA BEZERRA DA SILVA	178.964-3	406-2948916/2008	R$ 104,52	27052008	
FABIANO DA SILVA ALVES	178.948-1	406-2948900/2008	R$ 117,56	27052008	
FABIO BRAGA DE BORTHOLE	178.866-3	406-2948820/2008	R$ 130,64	27052008	
FATIMA APARECIDA DE LIMA AMORIM	178.903-1	406-2948855/2008	R$ 78,36	27052008	
FERNANDA CAVALCANTE ARAUJO	178.908-2	406-2948860/2008	R$ 91,44	27052008	
FERNANDA PRADELLA PETRONILHO EVENTOS ME	178.949-0	406-2948901/2008	R$ 104,52	27052008	
FERNANDA ZARBINATTI	178.854-0	406-2948808/2008	R$ 225,32	27052008	
FERNANDES E FORNAZEIRO LTDA	158.042-6	711-2948318/2008	R$ 104,48	27052008	14/2008/SB
FERNANDO FRANCISCO PEREIRA	524.406.019.000	101-2948612/2008	R$ 971,88	27052008	1401/2007/SB
FERNANDO JUSTI DE SOUSA VAL	178.878-7	406-2948830/2008	R$ 104,52	27052008	
FERNANDO PEREIRA CAMERAS- ME	178.918-0	406-2948870/2008	R$ 104,52	27052008	
FIBRA LEASING S/A ARREND MERCANTIL		704-2948997/2008	R$ 382,61	27052008	1/2008/SB
FORD LEASING S/A ARRENDAMENTO MERCANTIL		704-2948981/2008	R$ 382,61	27052008	1/2008/SB
GABRIELA APARECIDA DE LIMA	178.952-0	406-2948904/2008	R$ 91,44	27052008	
GERMANO FRUK NETO	521.400.033.235	705-2949069/2008	R$ 4.869,18	27052008	7843/2003/SB
GERVANIA LIMA RIOS	532.077.035.000	101-2948794/2008	R$ 45,42	27052008	16875/2007/SB
GERVANIA LIMA RIOS	532.077.035.000	101-2948795/2008	R$ 172,06	27052008	16875/2007/SB
GILBERTO LEITE DE MOURA	178.920-1	406-2948872/2008	R$ 78,36	27052008	
GILBERTO RODRIGUES TARASIUK	512.026.154.000	705-2948468/2008	R$ 725,04	27052008	20577/2005/SB
GRACIMAR ALVARES BUENO	004.013.006.000	101-2948601/2008	R$ 27,71	27052008	12570/2006/SB
GRATINATTO ALIMENTOS LTDA	178.944-9	406-2948803/2008	R$ 418,00	27052008	

GRATINATTO ALIMENTOS LTDA	178.944-9	406-2948896/2008	R$ 418,00	27052008		
GUIDO E BARROS - ADVOGADOS	142.055-0	405-2948738/2008	R$ 415,98	15032006		
GUIDO E BARROS - ADVOGADOS	142.055-0	405-2948739/2008	R$ 575,00	15062006		
GUIDO E BARROS - ADVOGADOS	142.055-0	405-2948740/2008	R$ 456,40	15022007		
GUIDO E BARROS - ADVOGADOS	142.055-0	405-2948741/2008	R$ 736,00	15042007		
GUIDO E BARROS - ADVOGADOS	142.055-0	405-2948742/2008	R$ 413,52	15052007		
GUIDO E BARROS - ADVOGADOS	142.055-0	405-2948743/2008	R$ 590,46	15062007		
GUIDO E BARROS - ADVOGADOS	142.055-0	405-2948744/2008	R$ 294,40	15072007		
GUIDO E BARROS - ADVOGADOS	142.055-0	405-2948745/2008	R$ 292,90	15082007		
GUIDO E BARROS - ADVOGADOS	142.055-0	405-2948746/2008	R$ 284,00	15102007		
GUIDO E BARROS - ADVOGADOS	142.055-0	405-2948747/2008	R$ 284,00	15112007		
GUIDO E BARROS - ADVOGADOS	142.055-0	405-2948748/2008	R$ 317,05	15122007		
GUIDO E BARROS - ADVOGADOS	142.055-0	405-2948749/2008	R$ 416,59	15012008		
HELENICE SILVERIO	178.869-8	406-2948822/2008	R$ 104,52	27052008		
HOME DOCTOR PEDIATRIA SERV.MEDICOS DOMICIL. LTDA	178.859-0	406-2948813/2008	R$ 313,52	27052008		
HOMERO CAMPANELLA SETTI	001.031.024.000	707-2948494/2008	R$ 180,78	27052008	4186/2007/SB	
INSTITUTO DE EDUC.INFANTIL LIVRE ESCOLHA LTDA-ME	115.708-6	707-2948426/2008	R$ 2.662,02	27052008	9541/2007/SB	
INTEGRAL DESENHOS S/C LTDA-ME	73.792-5	405-2948460/2008	R$ 12,04	15022004		
INTEGRAL DESENHOS S/C LTDA-ME	73.792-5	405-2948461/2008	R$ 185,80	15042004		
INTEGRAL DESENHOS S/C LTDA-ME	73.792-5	405-2948462/2008	R$ 127,47	15052004		
INTEGRAL DESENHOS S/C LTDA-ME	73.792-5	405-2948463/2008	R$ 200,20	15062004		
INTEGRAL DESENHOS S/C LTDA-ME	73.792-5	405-2948464/2008	R$ 125,26	15072004		
INTEGRAL DESENHOS S/C LTDA-ME	73.792-5	405-2948465/2008	R$ 58,50	15082004		
INTEGRAL DESENHOS S/C LTDA-ME	73.792-5	405-2948466/2008	R$ 179,85	15092004		
INTEGRAL DESENHOS S/C LTDA-ME	73.792-5	405-2948467/2008	R$ 98,34	15112004		
IRACI OLIVEIRA LOPES	521.214.032.000	101-2948791/2008	R$ 94,72	27052008	16040/2004/SB	
ISABEL MONACO ROSSATTO	178.906-6	406-2948858/2008	R$ 65,32	27052008		
ISARAL ALVES DA SILVA (USUFRUTUARIO)	006.067.043.000	101-2948337/2008	R$ 175,91	27052008	17880/2006/SB	
ISARAL ALVES DA SILVA (USUFRUTUARIO)	006.067.043.000	101-2948338/2008	R$ 192,72	27052008	17880/2006/SB	
IVAN BARNABE	178.901-5	406-2948853/2008	R$ 78,36	27052008		
J VALFREDO DE LIMA REPRESENTACOES	178.890-6	406-2948842/2008	R$ 209,00	27052008		
J. VICENTE NETO & CIA LTDA EPP	178.865-5	406-2948819/2008	R$ 104,52	27052008		
J.CARAM INTERMEDIACAO DE NEGOCIOS LTDA	178.924-4	406-2948876/2008	R$ 52,26	27052008		
J.R. PRIMOS TRANSPORTES LTDA - ME	178.967-8	406-2948919/2008	R$ 329,84	27052008		
JAIME RESENDE	524.105.042.000	101-2948793/2008	R$ 1.522,80	27052008	4278/1996/SB	
JANAINA DE SOUZA SANTOS DA ROCHA	178.895-7	406-2948847/2008	R$ 659,64	27052008		
JANETE MARTINI	178.990-2	406-2948941/2008	R$ 91,44	27052008		
JASIB - JUNTA DE ASSISTENCIA SOC. ISLAMICA BRAS.	005.036.023.000	101-2948783/2008	R$ 5.715,24	27052008	644/2004/SB	
JOAO ANGELO FRANCISCO MOLLO	178.855-8	406-2948809/2008	R$ 130,64	27052008		
JOAO BERNARDO GORGUEIRA	020.072.055.000	705-2948592/2008	R$ 65,92	27052008	11357/2006/SB	
JOAO VELOSO SAMPAIO	146.574-0	704-2948957/2008	R$ 1.881,04	27052008	39/2008/SB	
JOAQUIM PAULINO DOS SANTOS NETO	178.893-0	406-2948845/2008	R$ 65,32	27052008		
JONAS LOPES DE CARVALHO	029.032.054.000	707-2948496/2008	R$ 21,94	27052008	6283/2008/SB	
JOSE ALMEIDA BRAGA		704-2948990/2008	R$ 382,61	27052008	1/2008/SB	
JOSE ANTONIO PEDRO DA SILVA	178.922-8	406-2948874/2008	R$ 78,36	27052008		
JOSE APARECIDO ROSSATTO	178.907-4	406-2948859/2008	R$ 104,52	27052008		
JOSE BISPO PEIXOTO DE JESUS SERRALHERIA ME	177.397-6	406-2948952/2008	R$ 104,48	27052008	12/2008/SB	
JOSE BISPO PEIXOTO DE JESUS SERRALHERIA ME	177.397-6	406-2948955/2008	R$ 104,48	27052008	12/2008/SB	
JOSE CARLOS CAMPOS	521.400.033.726	705-2949061/2008	R$ 4.884,66	27052008	9639/2003/SB	
JOSE CARLOS VITRIO	97.466-8	405-2953852/2008	R$ 100,24	15072003		
JOSE CARLOS VITRIO	97.466-8	405-2953853/2008	R$ 200,49	15032004		
JOSE CARLOS VITRIO	97.466-8	405-2953854/2008	R$ 200,49	15042004		
JOSE CARLOS VITRIO	97.466-8	405-2953855/2008	R$ 217,95	15082004		
JOSE CARLOS VITRIO	97.466-8	405-2953856/2008	R$ 217,95	15102004		
JOSE CARLOS VITRIO	97.466-8	405-2953857/2008	R$ 217,95	15112004		
JOSE CARLOS VITRIO	97.466-8	405-2953858/2008	R$ 217,95	15122004		
JOSE CARLOS VITRIO	97.466-8	405-2953859/2008	R$ 217,95	15012005		
JOSE CARLOS VITRIO	97.466-8	405-2953860/2008	R$ 245,00	15092005		
JOSE CARLOS VITRIO	97.466-8	405-2953861/2008	R$ 245,00	15102005		
JOSE CARLOS VITRIO	97.466-8	405-2953862/2008	R$ 245,00	15112005		
JOSE CARLOS VITRIO	97.466-8	405-2953863/2008	R$ 245,00	15122005		
JOSE CARLOS VITRIO	97.466-8	405-2953864/2008	R$ 245,00	15012006		
JOSE CARLOS VITRIO	97.466-8	405-2953865/2008	R$ 247,94	15022006		
JOSE CARLOS VITRIO	97.466-8	405-2953866/2008	R$ 247,94	15032006		
JOSE CARLOS VITRIO	97.466-8	405-2953867/2008	R$ 247,94	15042006		
JOSE CARLOS VITRIO	97.466-8	405-2953868/2008	R$ 247,94	15052006		
JOSE DORGIVAL DE FARIAS	522.104.195.000	101-2948792/2008	R$ 87,27	27052008	18909/2001/SB	
JOSE FERREIRA DE SOUZA	015.073.022.000	707-2948314/2008	R$ 82,55	27052008	6866/2008/SB	
JOSE FRANCELINO DA SILVA	178.860-4	406-2948814/2008	R$ 104,52	27052008		
JOSE FRANCISCO SIMOES DE LIMA JUNIOR	004.112.012.000	101-2948782/2008	R$ 93,08	27052008	11493/2006/SB	
JOSE LUIZ RIGONATO	004.023.048.000	705-2948987/2008	R$ 1.067,10	27052008	17045/2006/SB	
JOSE MANOEL DA SILVA	178.883-3	406-2948835/2008	R$ 104,52	27052008		
JOSE MARIA DA SILVA		908-2948759/2008	R$ 80,00	15072007	4386/2007/SB	
JOSE MARIO VAL	178.974-0	406-2948925/2008	R$ 104,52	27052008		
JOSE VICENTE LANE	031.072.049.000	101-2948609/2008	R$ 580,68	27052008	3177/2007/SB	
JOSE VICENTE LANE	031.072.049.000	101-2948610/2008	R$ 612,72	27052008	3110/2002/SB	
JUAREZ DE MIRANDA GAUDERETO	57.563-1	704-2948959/2008	R$ 261,25	27052008	39/2008/SB	
JUDITE APARECIDA TEIXEIRA ALVES	005.020.031.000	101-2948604/2008	R$ 75,36	27052008	12921/2007/SB	
JURANDIR MARCELINO DAS PAZES TRANSPORTES	178.874-4	406-2948826/2008	R$ 52,26	27052008		
KARINA DANIELA ARAUJO GOMES	178.985-6	406-2948936/2008	R$ 91,44	27052008		
KAROLINY GONCALVES FERNANDES	178.933-3	406-2948885/2008	R$ 91,44	27052008		
L. L. COSTA - ME	178.915-5	406-2948867/2008	R$ 52,26	27052008		
LACQUA PAPELARIA E COPIADORA LTDA ME	178.886-8	406-2948838/2008	R$ 329,84	27052008		
LAERTE GRANEIRO RUSSINI ME	154.140-4	405-2948584/2008	R$ 160,00	15112006		
LAERTE GRANEIRO RUSSINI ME	154.140-4	405-2948585/2008	R$ 160,00	15122006		
LAERTE GRANEIRO RUSSINI ME	154.140-4	405-2948586/2008	R$ 160,00	15012007		
LAERTE GRANEIRO RUSSINI ME	154.140-4	405-2948587/2008	R$ 160,00	15022007		
LAERTE GRANEIRO RUSSINI ME	154.140-4	405-2948588/2008	R$ 180,00	15032007		
LAERTE GRANEIRO RUSSINI ME	154.140-4	405-2948589/2008	R$ 160,00	15032008		
LAERTE GRANEIRO RUSSINI ME	154.140-4	405-2948590/2008	R$ 160,00	15042008		
LAND EMPREENDIMENTOS IMOBILIARIOS LTDA.	001.031.025.000	705-2948591/2008	R$ 152,64	27052008	20723/2003/SB	
LENDOL CONFECCOES LTDA ME	178.938-4	406-2948890/2008	R$ 104,52	27052008		
LEVI ROBERTO GOMES DOS SANTOS	179.009-9	704-2949072/2008	R$ 627,01	27052008	3505/2008/SB	
LILIAN FELIPE SANTOS	178.976-7	406-2948927/2008	R$ 91,44	27052008		
LINHAGEM SOCIEDADE DE ADVOGADOS	178.917-1	406-2948800/2008	R$ 418,00	27052008		
LINHAGEM SOCIEDADE DE ADVOGADOS	178.917-1	406-2948869/2008	R$ 418,00	27052008		
LUC VISION COM. ADM. PAINEIS LTDA		711-2948307/2008	R$ 1.879,48	27052008	14/2008/SB	
LUCKETEC ASSISTENCIA TECNICA EM ELETROD LTDA ME	175.440-8	704-2948352/2008	R$ 78,38	14052008	7715/2008/SB	
LUIZ ANTONIO DA SILVA	178.988-0	406-2948939/2008	R$ 78,36	27052008		
LUIZ ERNESTO BORGES	007.061.013.008	101-2953869/2008	R$ 150,66	27052008	4996/2005/SB	
LUIZ ERNESTO BORGES	007.061.013.008	101-2953870/2008	R$ 146,76	27052008	4996/2005/SB	
LUIZ GUSTAVO DA SILVA SOUZA	178.881-7	406-2948833/2008	R$ 91,44	27052008		
LYGIA MARIA ANTUNES LUNARDI	009.023.009.000	707-2948322/2008	R$ 114,95	27052008	6582/2008/SB	
MANOEL ALVES PEREIRA	533.237.060.000	101-2948796/2008	R$ 146,82	27052008	11561/2003/SB	
MANOEL PAULO DE OLIVEIRA		908-2948695/2008	R$ 35,00	15042008	3747/2008/SB	
MANOEL PEREZ CAMPOS	004.002.110.000	101-2948448/2008	R$ 26,62	27052008	15866/2004/SB	
MANOEL PEREZ CAMPOS	004.002.110.000	101-2948449/2008	R$ 101,40	27052008	15866/2004/SB	
MANOELITO BALEEIRO SANTANA	178.913-9	406-2948865/2008	R$ 78,36	27052008		
MARCIO FIGUEIREDO RIOS	533.215.039.000	101-2953874/2008	R$ 234,20	27052008	14487/2002/SB	
MARCIO HUMBERTO SOARES MIQUELETE	521.400.033.649	705-2949065/2008	R$ 5.315,40	27052008	7547/2005/SB	
MARCO AURELIO MOSCATELLI ALVARENGA	178.930-9	406-2948882/2008	R$ 182,88	27052008		
MARCOS FERNANDO DAMASCENO	178.970-8	406-2948921/2008	R$ 104,52	27052008		
MARCOS PICCININ	521.400.033.648	705-2949063/2008	R$ 59,68	27052008	7621/1999/SB	
MARCOS PICCININ	521.400.033.648	705-2949064/2008	R$ 6.634,38	27052008	7621/1999/SB	
MARGARETE SOBRAL GOMES	178.910-4	406-2948862/2008	R$ 91,44	27052008		
MARIA ALVES DE SOUZA SILVA PANIFICADORA ME	178.889-2	406-2948841/2008	R$ 329,84	27052008		
MARIA AUGUSTA SOARES DE LIMA	524.121.051.000	101-2948341/2008	R$ 184,96	27052008	15491/2005/SB	
MARIA GRACAS DA SILVA DOS SANTOS	532.078.014.000	101-2948454/2008	R$ 122,45	27052008	14235/2007/SB	
MARIA GRACAS DA SILVA DOS SANTOS	532.078.014.000	101-2948455/2008	R$ 329,04	27052008	14235/2007/SB	
MARIA GRACAS DA SILVA DOS SANTOS	532.078.014.000	705-2948710/2008	R$ 868,20	27052008	14235/2007/SB	
MARIA INEZ DE LIMA RICARDO PERNAR	96.162-0	405-2948427/2008	R$ 9,00	15022005		
MARIA INEZ DE LIMA RICARDO PERNAR	96.162-0	405-2948428/2008	R$ 10,65	15032005		
MARIA INEZ DE LIMA RICARDO PERNAR	96.162-0	405-2948429/2008	R$ 8,20	15062005		
MARIA INEZ DE LIMA RICARDO PERNAR	96.162-0	405-2948430/2008	R$ 10,92	15072005		
MARIA INEZ DE LIMA RICARDO PERNAR	96.162-0	405-2948431/2008	R$ 12,03	15082005		
MARIA INEZ DE LIMA RICARDO PERNAR	96.162-0	405-2948432/2008	R$ 1,38	15092005		
MARIA INEZ DE LIMA RICARDO PERNAR	96.162-0	405-2948433/2008	R$ 21,82	15102005		
MARIA INEZ DE LIMA RICARDO PERNAR	96.162-0	405-2948434/2008	R$ 1,14	15112005		
MARIA INEZ DE LIMA RICARDO PERNAR	96.162-0	405-2948435/2008	R$,54	15052006		
MARIA INEZ DE LIMA RICARDO PERNAR	96.162-0	405-2948436/2008	R$ 7,68	15062006		
MARIA INEZ DE LIMA RICARDO PERNAR	96.162-0	405-2948437/2008	R$ 21,15	15072006		
MARIA SALETE PACHECO	031.076.083.000	101-2948453/2008	R$ 113,00	27052008	8512/2005/SB	
MARIANA RODRIGUES ESTEVES	178.936-8	406-2948888/2008	R$ 182,88	27052008		
MARILYN GODOY MARTINS RIBEIRO	178.932-5	406-2948884/2008	R$ 182,88	27052008		
MARINO BARBOSA	150.837-7	406-2948174/2008	R$ 156,72	27052008	9/2008/SB	
MARIO STRUFALDI	521.400.033.402	705-2948330/2008	R$ 9.140,40	27052008	9275/2003/SB	
MAURICIO BOVO	005.021.034.013	101-2948336/2008	R$ 813,96	27052008	1556/2006/SB	
MAURICIO FAVINI	178.931-7	406-2948883/2008	R$ 1.045,04	27052008		
MIYASAKI & MIYASAKI INFORMATICA LTDA - ME	104.686-1	405-2948221/2008	R$ 114,87	15112007		
MIYASAKI & MIYASAKI INFORMATICA LTDA - ME	104.686-1	405-2948222/2008	R$ 141,54	15122007		
MIYASAKI & MIYASAKI INFORMATICA LTDA - ME	104.686-1	405-2948223/2008	R$ 121,78	15012008		
MIYASAKI & MIYASAKI INFORMATICA LTDA - ME	104.686-1	405-2948224/2008	R$ 115,63	15022008		
MIYASAKI & MIYASAKI INFORMATICA LTDA - ME	104.686-1	405-2948225/2008	R$ 104,84	15032008		
MOACIR CARLOS DE SOUZA	027.008.006.000	101-2948787/2008	R$ 519,60	27052008	3110/2002/SB	
MOACIR CARLOS DE SOUZA	027.008.006.000	101-2948788/2008	R$ 1.504,80	27052008	3110/2002/SB	
MONICA APARECIDA BOSSCHAERTS C LECA NASCIMENTO	139.379-0	704-2948984/2008	R$ 261,25	27052008	39/2008/SB	
MOTRIZ AUTOMACAO INDUSTRIA E COMERCIO LTDA - EPP	178.898-1	406-2948850/2008	R$ 418,00	27052008		
MYDEMAND DESENVOLVIMENTO DE SOFTWARE LTDA	178.892-2	406-2948844/2008	R$ 52,26	27052008		
M3-AGENCIA DE VIAGENS E TURISMO LTDA-ME	166.669-0	406-2948260/2008	R$ 322,20	27052008	12/2008/SB	
NANCI APARECIDA POIAN	178.853-1	406-2948807/2008	R$ 418,00	27052008		
NCA COMERCIO E LOCACOES LTDA	029.149.016.000	101-2948451/2008	R$ 3.949,80	27052008	5938/2007/SB	
NELSON GONCALES	004.047.038.000	101-2948781/2008	R$ 25,52	27052008	2663/2002/SB	
NEUSA DA SILVA ARAUJO ALMEIDA		704-2949014/2008	R$ 382,61	27052008	1/2008/SB	
NILTON TONIN	178.851-5	406-2948805/2008	R$ 104,52	27052008		
NOVITAS COM.DE VENTILADORES E EXAUSTORES LTDA ME	178.909-0	406-2948861/2008	R$ 434,32	27052008		
ODAIR FERREIRA	178.962-7	406-2948914/2008	R$ 104,52	27052008		
OLIVIA PAIOLI	178.919-8	406-2948871/2008	R$ 78,36	27052008		
OSVALDO DE ALMEIDA	178.884-1	406-2948836/2008	R$ 130,64	27052008		
P MARTINS LIRA-ME	178.929-5	406-2948881/2008	R$ 52,26	27052008		
PAVIMENTOS, ENGENHARIA E AVALIACOES VIARIAS LTDA	178.928-7	406-2948880/2008	R$ 52,26	27052008		
PEDRO GIMENEZ	026.084.010.000	707-2948764/2008	R$ 21,94	27052008	3103/2008/SB	
PEDRO IZAIAS	178.857-4	406-2948811/2008	R$ 117,56	27052008		
PERENSIN EXPRESS LTDA ME	178.852-3	406-2948806/2008	R$ 52,26	27052008		
PRISCILA BROSSA	178.872-8	406-2948824/2008	R$ 104,52	27052008		
PRISCILA RODRIGUES DA SILVA	178.954-6	406-2948906/2008	R$ 143,68	27052008		
R. RODRIGUES COBRANCAS - ME	178.961-9	406-2948913/2008	R$ 52,26	27052008		
RAIMUNDO BARBOSA LIMA	033.032.069.000	101-2948790/2008	R$ 344,16	27052008	26065/2002/SB	
RAS-CONSULT.EM TECNOL.DA INFORMAC.E EDUCACAO LTD	108.393-7	405-2948172/2008	R$ 130,00	15122006		
RAS-CONSULT.EM TECNOL.DA INFORMAC.E EDUCACAO LTD	108.393-7	405-2948175/2008	R$ 260,00	15012007		
REGINALDO PAIOLLA - ME	178.900-7	406-2948852/2008	R$ 313,52	27052008		
REINUD DOS SANTOS MANUTENCAO-ME	178.904-0	406-2948856/2008	R$ 52,26	27052008		
RENATA REIS MARQUES	178.963-5	406-2948915/2008	R$ 130,64	27052008		
RENATO INACIO DOS SANTOS	178.982-1	406-2948933/2008	R$ 78,36	27052008		
REVOLUE ORGANIZACAO DE EVENTOS LTDA	178.862-0	406-2948798/2008	R$ 52,26	27052008		
REVOLUE ORGANIZACAO DE EVENTOS LTDA	178.862-0	406-2948816/2008	R$ 52,26	27052008		
RICARDO ALEXANDRE GAZETI	521.400.033.905	705-2948329/2008	R$ 3.496,08	27052008	9232/2004/SB	
RICARDO ZANELLI	178.947-3	406-2948899/2008	R$ 104,52	27052008		
RIVALDO RIBEIRO DE JESUS	004.028.060.000	705-2948390/2008	R$ 2.527,50	27052008	19764/2005/SB	
ROBERTO LIMEIRA DOS SANTOS	178.902-3	406-2948854/2008	R$ 261,24	27052008		
ROBERTO MISSO		704-2948988/2008	R$ 382,61	27052008	1/2008/SB	
RODRIGO ROGERIO MILANI	512.028.049.000	705-2948446/2008	R$ 1.273,68	27052008	14005/2006/SB	
RODOLFO RIGO CALABREZI	178.873-6	406-2948825/2008	R$ 156,76	27052008		
RODOLFO STRUFALDI	004.023.012.000	101-2948335/2008	R$ 47,84	27052008	9192/1996/SB	
RODRIGO ALMEIDA DE PAPA	178.882-5	406-2948834/2008	R$ 78,36	27052008		
RODRIGO PEREIRA DE SOUSA	178.965-1	406-2948917/2008	R$ 104,52	27052008		
ROGERIO COSTA	178.905-8	406-2948857/2008	R$ 156,76	27052008		
ROLLIN & ROLLIN EQUIPAMENTOS E MAQUINAS LTDA EPP	74.443-3	406-2948760/2008	R$ 281,92	27052008	12/2008/SB	
RONIE DE SOUZA	031.064.038.000	705-2948506/2008	R$ 630,42	27052008	2184/2007/SB	
RUPIA CONSULTORIA E REPRESENTACAO COMERCIAL LTDA	116.033-8	704-2949013/2008	R$ 521,61	27052008	32/2008/SB	
SAGUI DESENVOLVIMENTO TECNICO LTDA ME	178.868-0	406-2948821/2008	R$ 52,26	27052008		
SANDRA REGINA CERCHIARI	004.050.159.000	705-2948593/2008	R$ 127,60	27052008	12577/2006/SB	
SARAH FERREIRA DE MORAIS	178.927-9	406-2948879/2008	R$ 104,52	27052008		
SATIRIO ALVE DO SANTO-ESPOLIO	031.083.024.000	705-2948553/2008	R$ 942,90	27052008	1498/2007/SB	
SATURNO S/A INDUSTRIA DE TINTAS	027.077.011.000	101-2948608/2008	R$ 118,70	27052008	14573/2002/SB	
SAVOR INJECTION LTDA. EPP	100.709-2	406-2948287/2008	R$ 1.220,32	27052008	12/2008/SB	
SEBASTIAO DIAS	178.946-5	406-2948898/2008	R$ 78,36	27052008		
SEBASTIAO FORMIGONI		704-2948985/2008	R$ 382,61	27052008	1/2008/SB	
SERGIO GABRIEL	178.891-4	406-2948843/2008	R$ 130,64	27052008		
SERGIO HENRIQUE MENEGAT	029.079.013.000	101-2948450/2008	R$ 1.328,28	27052008	2060/2007/SB	
SERGIO LUIZ CAVALARI	178.885-0	406-2948837/2008	R$ 130,64	27052008		
SERGIO MONTEIRO GOMES	178.941-4	406-2948893/2008	R$ 104,52	27052008		
SERGIO MURILO DO NASCIMENTO		908-2948690/2008	R$ 77,50	15042008	21604/2007/SB	
SERRALHERIA ALMAR INDUSTRIA E COMERCIO LTDA	15.067-3	406-2948411/2008	R$ 120,80	27052008	12/2008/SB	
SERRALHERIA STC INDUSTRIA E COMERCIO LTDA	17.883-7	704-2948266/2008	R$ 627,01	27052008	39/2008/SB	
SIEGFRIED JORGE WEHR	178.863-9	406-2948817/2008	R$ 264,52	27052008		
SORAIA CANDIDO GERINO	178.975-9	406-2948926/2008	R$ 91,44	27052008		
SPERANDIO FEDERIGHI	006.075.062.000	101-2948605/2008	R$ 50,32	27052008	2221/2001/SB	
SPERANDIO FEDERIGHI	006.075.062.000	101-2948606/2008	R$ 66,12	27052008	2221/2001/SB	
SUELI ARAUJO	178.945-7	406-2948897/2008	R$ 78,36	27052008		
SUELI MANTOVANI PEREIRA	178.979-1	406-2948930/2008	R$ 78,36	27052008		
TANIA APARECIDA DAMICO ME	178.981-3	406-2948932/2008	R$ 52,26	27052008		
TATIANA CAPEL DE ASSIS	178.943-0	406-2948895/2008	R$ 130,64	27052008		
TATIANE SANTOS DE ARAUJO	178.925-2	406-2948877/2008	R$ 91,44	27052008		
TECHNO HARD ABC SERVICOS DE INFORMATICA LTDA-ME	178.971-6	406-2948922/2008	R$ 418,00	27052008		
TECNO PROJECT LATINA LTDA	178.935-0	406-2948802/2008	R$ 783,76	27052008		
TECNO PROJECT LATINA LTDA	178.935-0	406-2948887/2008	R$ 783,76	27052008		
TERESINHA ELISETE COIAHY ROCHA DE MACEDO	178.978-3	406-2948929/2008	R$ 143,68	27052008		
TERESINHA UDELINA PAGGI ZECHETTI	006.038.012.000	705-2948391/2008	R$ 166,92	27052008	12642/2007/SB	
TOSHIMITSU YAMADA	007.066.022.000	101-2953873/2008	R$ 193,76	27052008	15021/1998/SB	
TRACO ARQUITETURA COMERCIO E REPRESENTACOES LTDA	68.628-0	405-2948982/2008	R$ 29,40	15122005	20945/2007/SB	
TRACO ARQUITETURA COMERCIO E REPRESENTACOES LTDA	68.628-0	405-2948983/2008	R$ 52,86	15012006	20945/2007/SB	
TRACO ARQUITETURA COMERCIO E REPRESENTACOES LTDA	68.628-0	405-2948991/2008	R$ 29,40	15022007	20945/2007/SB	
TRACO ARQUITETURA COMERCIO E REPRESENTACOES LTDA	68.628-0	704-2948996/2008	R$ 521,61	27052008	20945/2007/SB	
TRANSPORTES TECNOCAP LTDA	129.274-9	704-2948259/2008	R$ 313,54	27052008	3366/2008/SB	
TRANSPORTES TECNOCAP LTDA	129.274-9	704-2948261/2008	R$ 104,50	27052008	3366/2008/SB	
TRANSPORTES TECNOCAP LTDA	129.274-9	704-2948264/2008	R$ 156,77	27052008	3366/2008/SB	
TRANSPOSTES TRANSPORTES ESPECIALIZADOS LTDA.	523.100.010.000	101-2948340/2008	R$ 16.725,60	27052008	19819/2007/SB	
TRANSPOSTES TRANSPORTES ESPECIALIZADOS LTDA.	523.100.010.000	705-2948768/2008	R$ 986,58	27052008	15674/1998/SB	
UNIDADE DE MEDICINA CUTANEA S/S LTDA	174.208-6	710-2953875/2008	R$ 594,80	27052008		
VAGNER ANTONIO DA SILVA	533.340.003.000	101-2948458/2008	R$ 203,94	27052008	10716/2001/SB	
VAGNER ANTONIO DA SILVA	533.340.003.000	101-2948459/2008	R$ 602,04	27052008	10716/2001/SB	
VALDECIR AMANCIO DE SIQUEIRA	178.973-2	406-2948924/2008	R$ 287,36	[illegible]		
VALDEK CARNEIRO DA SILVA - ME	178.894-9	406-2948846/2008	R$ 52,26	27052008		
VALDIR BOTTER	016.083.050.000	707-2948497/2008	R$ 180,78	27052008	7278/2008/SB	
VALDIR DO NASCIMENTO SERVICOS - ME	178.912-0	406-2948864/2008	R$ 52,26	27052008		
VALDISLAINE LEAL DE OLIVEIRA	178.870-1	406-2948823/2008	R$ 104,52	27052008		
VALDOMIRO DONIZETI POLESEL		704-2949016/2008	R$ 382,61	27052008	1/2008/SB	
VALTER DE OLIVEIRA	003.114.001.019	101-2948447/2008	R$ 228,40	27052008	7722/2008/SB	
VANESSA DE OLIVEIRA SILVA	178.923-6	406-2948875/2008	R$ 91,44	27052008		
VENDO MEU BOI PUBLICIDADE LTDA - ME	178.977-5	406-2948928/2008	R$ 52,26	27052008		
VERA APARECIDA BORBA DE BARROS	178.966-0	406-2948918/2008	R$ 78,36	27052008		
VIA ALLEGRO VIAGENS E TURISMO LTDA	178.953-8	406-2948905/2008	R$ 52,26	27052008		
VIVAX S/A	178.875-2	406-2948827/2008	R$ 52,26	27052008		
VIVIANE COSTA DA SILVA	178.960-0	406-2948912/2008	R$ 78,36	27052008		
VLADIMIR RAMOS DA CRUZ		704-2948977/2008	R$ 382,61	27052008	1/2008/SB	
VMB SAO BERNARDO COMERCIO DE RESIDUOS LTDA ME	178.980-5	406-2948931/2008	R$ 313,52	27052008		
WAGNER NOBRE SARMENTO	178.861-2	406-2948815/2008	R$ 117,56	27052008		
WALDEMAR FARIA	166.865-0	704-2948277/2008	R$ 627,01	27052008	39/2008/SB	
WILSON FABRIL BICO	020.083.032.000	101-2948607/2008	R$ 1.025,16	27052008	1437/2007/SB	
WILSON JOSE TERRON	006.024.082.000	705-2948308/2008	R$ 731,16	27052008	13257/2005/SB	
WILSON JOSE ZAMBERLAN	178.921-0	406-2948873/2008	R$ 104,52	27052008		
WLADIMIR ZILINSKAS	521.400.033.871	705-2949056/2008	R$ 22,39	27052008	8537/1999/SB	
WLADIMIR ZILINSKAS	521.400.033.871	705-2949057/2008	R$ 4.238,70	27052008	8537/1999/SB	
ZANUTO CONSULTORIA EM GESTAO EMPRESARIAL LTDA	178.879-5	406-2948831/2008	R$ 52,26	27052008		
ZENAIDE

RECEITAS E DESPESAS DO ENSINO - PUBLICAÇÃO (ARTIGO 256 DA CONSTITUIÇÃO ESTADUAL)

MUNICÍPIO: SÃO BERNARDO DO CAMPO **PERÍODO:** 1º TRIMESTRE **EXERCÍCIO:** 2008

RECEITAS ARRECADADAS	Acumulado
Imposto Predial Territorial Urbano - IPTU	96.901.196,14
Imposto s/ Transmissão de Bens Imóveis	5.025.810,57
Imposto s/ Serviços de Qualquer Natureza	49.548.364,20
Imposto de Renda Retido na Fonte	12.264.208,33
Dívida Ativa de Impostos	10.219.241,74
Atualização de Dívida Ativa de Impostos	1.436.302,02
Multa/Juros provenientes de impostos	0,00
Fundo de Participação dos Municípios	8.906.957,90
Imposto Territorial Rural	912,01
Desoneração de Exportações (LC-87/96)	1.178.391,70
Imposto s/ Circ. de Mercadorias e Serviços	128.567.444,01
Imposto s/ Propriedade de Veículo Automotor	66.782.761,76
Imposto s/ Produto Industrial s/ Exportação	1.354.244,20
TOTAL DAS RECEITAS DE IMPOSTOS E TRANSFERÊNCIAS	**382.185.834,58**
QSE, Convênios e Outros Recursos Adicionais	6.964.974,13
Rendimentos de Aplicação Financeira - Conta LDB e Adicionais	2.445.633,67
Recursos de Operações de Crédito	0,00
Recursos recebidos do FUNDEB	32.715.428,81
Rendimentos de Aplicação Financeira do FUNDEB	283.373,45
TOTAL DOS RECURSOS ADICIONAIS	**42.409.410,06**
TOTAL DA RECEITA ARRECADADA	**424.595.244,64**

DESPESAS DO ENSINO		Acumulado
12.122 - Administração Geral da Secretaria da Educação		0,00
12.361 - Ensino Fundamental		50.086.927,12
12.365 - Educação Infantil		44.256.202,66
12.366 - Educação de Jovens e Adultos		6.372.836,76
12.367 - Educação Especial		3.418.667,63
(=)	**Total da Despesa do Ensino**	**104.134.634,17**
(-)	Despesas c/ Recursos do QSE, Convênios e Outros	8.445.152,30
(-)	Despesas c/ Rendimentos de Aplicações - Conta LDB	0,00
(-)	Despesas c/ Recursos de Operações de Crédito	0,00
(=)	**Total da Despesa com Recursos Próprios**	**95.689.481,87**
(+)	Depesas realizadas com Recursos do FUNDEB	29.268.733,12
(+)	Valor Efetivamente Retido ao FUNDEB	1.850.124,13
(-)	Parcela Empenhada do Ganho Líquido - FUNDEB	0,00
(=)	**TOTAL APLICADO NO ENSINO**	**126.808.339,12**
	APLICAÇÃO NO ENSINO (ART. 212 CF)	**33,18%**
FUNDEB		
	Aplicação dos recursos recebidos do FUNDEB	**89,56%**
	Aplicação nos profissionais do Magistério - FUNDEB	**74,00%**
REPASSES À CONTA DO ENSINO - ART.69,§5º,LEI 9.394/96		**60.980.886,87**

aa. WILLIAM DIB
Prefeito

aa. IARA APARECIDA GOBBET
Secretária de Educação e Cultura

aa. PEDRO ANTONIO AGUIAR PINHEIRO
Secretário de Finanças

aa. WILSON ALVES MALAQUIAS
Contador
CRC CT 1SP167462/O-5

SECRETARIA DE FINANÇAS
Departamento de Orçamento e Contabilidade

FUNDO DE PREVIDÊNCIA MUNICIPAL - FUPREM
BALANCETE FINANCEIRO

data base: 31/03/2008

DISPONIBILIDADE FINANCEIRA ANTERIOR

DISCRIMINAÇÃO	VALOR
SALDO FINANCEIRO EM 31/12/2007	***45.197.790,68***

RECEITA ARRECADADA

	DISCRIMINAÇÃO	VALORES INGRESSADOS	
		No Mês	Até o Mês
I	**CONTRIBUIÇÕES - Servidores**	**2.363.455,00**	**8.866.709,29**
	Prefeitura do Município de São Bernardo do Campo	1.999.595,79	7.771.876,79
	Câmara Municipal de São Bernardo do Campo	25.403,85	50.739,88
	Instituto Municipal de Assist.à Saúde do Funcionalismo	17.610,81	51.731,71
	Faculdade de Direito de São Bernardo do Campo	44.335,59	128.747,62
	Inativos e Pensionistas	276.508,96	863.613,29
	CONTRIBUIÇÕES - Patronal	**6.826.699,29**	**19.816.186,80**
	Prefeitura do Município de São Bernardo do Campo	3.991.739,88	15.541.715,12
	Prefeitura do Município de São Bernardo do Campo - parcelamento 1/2006	0,00	373,58
	Prefeitura do Município de São Bernardo do Campo - parcelamento 1/2007	2.748.930,05	4.069.154,87
	Câmara Municipal de São Bernardo do Campo	50.807,65	101.479,70
	Instituto Municipal de Assist.à Saúde do Funcionalismo	35.221,71	103.463,53
	Faculdade de Direito de São Bernardo do Campo	0,00	0,00
	CONTRIBUIÇÕES - Atuarial	**6.717.094,51**	**23.860.850,02**
	Prefeitura do Município de São Bernardo do Campo	6.350.491,08	22.872.900,48
	Câmara Municipal de São Bernardo do Campo	80.830,35	161.444,96
	Instituto Municipal de Assist.à Saúde do Funcionalismo	56.034,54	163.096,32
	Faculdade de Direito de São Bernardo do Campo	229.738,54	663.408,26
II	**PATRIMONIAL**	**812.847,42**	**2.381.013,16**
	Rendimentos de Aplicação Financeira	812.847,42	2.344.556,16
	Resgate - Banco Santos	0,00	36.457,00
III	**OUTRAS RECEITAS**	**1.033.164,41**	**10.495.612,11**
	Outras Receitas Correntes	4.274,78	293.623,04
	Outras Receitas Correntes-*Acréscimos (rubrica 8998)*	(1.071.331,15)	945.506,67
	Reembolso Fundo de Reservas Técnicas-FRT *(rubrica 8999)*	1.068.790,63	3.201.515,09
	Compensação Financeira Previdenciária *(rubrica 8988)*	1.031.430,15	6.054.967,31
IV	**RESUMO GERAL DA RECEITA**	**19.956.709,57**	**71.935.871,51**
	TOTAL DA RECEITA ORÇAMENTÁRIA	17.753.260,63	65.420.371,38
	TOTAL DA RECEITA EXTRAORÇAMENTÁRIA	2.203.448,94	6.515.500,13
	TOTAL GERAL DA RECEITA ARRECADADA	***19.956.709,57***	***71.935.871,51***

DESPESA PAGA

	DISCRIMINAÇÃO	VALORES PAGOS	
		No Mês	Até o Mês
V	**ORÇAMENTÁRIA**	**12.251.118,00**	**35.913.017,17**
	319001 - Inativos	10.197.732,75	30.357.218,81
	319003 - Pensionistas	2.039.318,90	5.534.947,24
	319009 - Salario - Família - Inativos	236,23	686,27
	339014 - Manutenção	4.209,36	4.209,36
	339030 - Material de Consumo	(196,00)	1.304,00
	339033 - Passagens e Despesa com Locomoção	2.070,39	2.070,39
	339035 - Serviços de Consultoria	0,00	0,00
	339039 - Outros Serviços de Terceiros - Pessoa Jurídica	7.746,37	12.300,75
	339093 - Indenizações e Restituições	0,00	280,35
	339094 - Indenizações e Restituições - Trabalhistas	0,00	0,00
	449052 - Equipamentos e Material Permanente	0,00	0,00
VI	**RESUMO GERAL DA DESPESA PAGA**	**20.422.149,93**	**50.334.000,40**
	TOTAL DA DESPESA ORÇAMENTÁRIA	12.251.118,00	35.913.017,17
	TOTAL DA DESPESA EXTRAORÇAMENTÁRIA	8.171.031,93	14.420.983,23
	TOTAL GERAL DA DESPESA PAGA	***20.422.149,93***	***50.334.000,40***

DISPONIBILIDADE FINANCEIRA ATUAL

	DISCRIMINAÇÃO		31/03/2008
VII	**DISPONIBILIDADE**	**66.799.661,79**	**66.799.661,79**
	Caixa	58.196,04	58.196,04
	Banif Analia Franco Fuprem	1.000.000,00	1.000.000,00
	BPN Central - São Paulo	3.514.076,43	3.514.076,43
	Banco do Brasil	17.734.076,10	17.734.076,10
	Fator Sede FUPREM	4.788.790,39	4.788.790,39
	Nossa Caixa Nosso Banco	7.038.707,58	7.038.707,58
	Banco Santander - Centro	32.665.815,25	32.665.815,25
	SALDO FINANCEIRO ATUAL (31/03/2008)		***66.799.661,79***

nota explicativa: * A baixa do saldo no Banco Santos no valor de R$ 2.081.405,52 foi realizada através do DP 22045/05 e os resgates serão registrados através da rubrica **8979-Resgate-Banco Santos (**Resgate Efetuado..... ..... R$ 444.944,50) PP 18663/2005

a.a. WILLIAM DIB
Prefeito

a.a. PEDRO ANTONIO AGUIAR PINHEIRO
Secretário de Finanças

a.a. ALBERTO MARQUES PASSOS
Presidente do Conselho Gestor
FUPREM

a.a. VALDECIR DA ROCHA
Diretor
Depto. Orçamento e Contabilidade

a.a. VAGNER MINERVINO DA ROCHA
Chefe da Seção de Contabilidade
CT CRC 1SP224675/O-9

PREFEITURA DO MUNICÍPIO DE SÃO BERNARDO DO CAMPO
SECRETARIA DE FINANÇAS
DEPARTAMENTO DE ORÇAMENTO E CONTABILIDADE
SEÇÃO DE CONTABILIDADE
BALANCETE FINANCEIRO DE 31/03/2008

RECEITA

Receita Orçamentária		
Receitas Correntes	475.393.702,45	
Receitas de Capital	27.743.186,30	503.136.888,75
Receita Extra-orçamentária		
Empenhos a pagar do Exercício	546.783.170,04	
Depósitos	26.838.635,83	
Débitos de Tesouraria	11.861.781,66	585.483.587,53
Saldo do Exercício Anterior		
Disponível	42.788.861,25	
Vinculado	103.338.297,31	146.127.158,56
TOTAL DA RECEITA		**1.234.747.634,84**

DESPESA

Despesa Orçamentária		
Despesas Correntes	706.375.636,26	
Despesas de Capital	91.625.784,79	798.001.421,05
Despesa Extra-orçamentaria		
Restos a Pagar	110.249.348,16	
Depósitos	30.214.837,30	
Débitos de Tesouraria	25.862.084,09	166.326.269,55
Transferências Financeiras Concedidas	13.812.459,07	13.812.459,07
Saldo para o mês seguinte		
Disponível	137.289.964,11	
Vinculado	119.317.521,06	256.607.485,17
TOTAL DA DESPESA		**1.234.747.634,84**

a.a. William Dib
Prefeito

a.a. Pedro Antonio Aguiar Pinheiro
Secretário de Finanças

a.a. Valdecir da Rocha
Diretor
Departamento de Orçamento e Contabilidade

a.a. Vagner Minervino da Rocha
Chefe da Seção de Contabilidade
CT CRC 1SP224675/O-9