ATOS DO PODER EXECUTIVO

GABINETE DO PREFEITO

P. 4350/2004
LEI Nº 6.207, DE 26 DE JUNHO DE 2012
- -
Projeto de Lei nº 36/2012 – Executivo Municipal
Dispõe sobre desafetação e permuta de área de propriedade municipal com área de particular, e dá outras providências.

LUIZ MARINHO, Prefeito do Município de São Bernardo do Campo, faz saber que a Câmara Municipal de São Bernardo do Campo decretou e ele promulga a seguinte lei:
Art. 1º Fica desafetada da categoria de bem público de uso comum do povo e transferida para a categoria de bem público dominial a área "A" descrita no parágrafo único do art. 2º desta Lei.
Art. 2º Fica o Poder Executivo autorizado a permutar a área referida no art. 1º desta Lei, de propriedade do Município, com a área "4", de propriedade de Itamarati Terraplanagem Ltda., com dispensa de licitação, nos termos dos arts. 157, I, § 6º, I e § 7º e 158, da Lei Orgânica do Município, combinado com o art. 17, I, c, da Lei Federal nº 8.666, de 21 de junho de 1993.
Parágrafo único. As áreas de que tratam este artigo e o art. 1º desta Lei, estão discriminadas na planta A1-6943-A, elaborada pelo órgão competente do Município, juntada no processo administrativo nº 4350/2004, desta Prefeitura, e têm as seguintes caracteristicas:

ÁREA "A"
uma área de terreno com 452,00m² (quatrocentos e cinquenta e dois metros quadrados), próprio municipal codificado como C-6-64, parte de área maior da Transcrição nº 23.302, do 1º Cartório de Registro de Imóveis de São Bernardo do Campo, situado em área urbana do distrito da sede, com as seguintes medidas e confrontações:
mede 57,00m (cinquenta e sete metros), em curva, entre os pontos "A" e "B", confrontando com a Avenida Pereira Barreto; mede 2,00m (dois metros), em reta, entre os pontos "B" e "C", confrontando com o próprio municipal; mede 55,00m (cinquenta e cinco metros), em curva, entre os pontos "C" e "D", confrontando com área de propriedade de Itamarati Terraplenagem Ltda.; e finalmente, mede 14,00m (quatorze metros), em reta, entre os pontos "D" e "A", confrontando com o próprio municipal, encerrando a presente descrição.

ÁREA "4"
uma área de terreno com 551,60m² (quinhentos e cinquenta e um metros e sessenta decimetros quadrados), de propriedade da Itamarati Terraplenagem Ltda., parte de área maior da matrícula n° 62.970, do 1º Cartório de Registro de Imóveis de São Bernardo do Campo, situada em área urbana do distrito da sede, com as seguintes medidas e confrontações:
mede 20,50m (vinte metros e cinquenta centimetros), em curva, entre os pontos 12 e 13; mede 36,04m (trinta e seis metros e quatro centimetros), em reta, entre os pontos 13 e 14, confrontando, nessas 2 (duas) últimas distâncias, com área de propriedade de Itamarati Terraplenagem Ltda.; mede 15,45m (quinze metros e quarenta e cinco centimetros), em reta, entre os pontos 14 e 15, confrontando, com área de propriedade de Fundição Técnica Paulista Ltda.; mede 59,36m (cinquenta e nove metros e trinta e seis centimetros), por linha sinuosa, entre os pontos 15 e 16, confrontando com leito antigo do Ribeirão dos Meninos; e finalmente, mede 5,35m (cinco metros e trinta e cinco centimetros), em reta, entre os pontos 12 e 16, confrontando com área de propriedade de São Joaquim S.A. – Administração e Participação, encerrando a presente descrição.

Art. 3º O valor da área do Município é de R$ 949.200,00 (novecentos e quarenta e nove mil e duzentos reais), enquanto a da Itamarati Terraplenagem Ltda. é de R$ 849.464,00 (oitocentos e quarenta e nove mil, quatrocentos e sessenta e quatro reais), ambas avaliadas nos termos do § 7º do art. 157 da Lei Orgânica do Município.
Art. 4º Ficam convalidados todos os atos praticados pelo Poder Executivo e que objetivaram a realização da permuta de área tratada na presente Lei.
Art. 5º A permuta de que trata esta Lei far-se-á com a reposição do valor de R$ 99.736,00 (noventa e nove mil, setecentos e trinta e seis reais), pela Itamarati Terraplenagem Ltda., a favor do Município, referente à diferença a maior do valor do próprio municipal.
Art. 6º As despesas decorrentes da lavratura da escritura e do registro serão suportadas proporcionalmente à respectiva área adquirida de cada permutante.
Art. 7º Esta Lei entra em vigor na data de sua publicação.

São Bernardo do Campo,26 de junho de 2012
LUIZ MARINHO
Prefeito
LILIAN MARIA TEIXEIRA FERREIRA BOARO
Secretária Adjunta Respondendo pelo Expediente da
Secretaria de Assuntos Jurídicos e Cidadania
JOSÉ ROBERTO SILVA
Procurador-Geral do Município
ALFREDO LUIZ BUSO
Secretário de Planejamento Urbano e Ação Regional
MAURÍCIO SOARES DE ALMEIDA
Secretário de Governo
Registrada na Seção de Atos Oficiais da Secretaria de Chefia de Gabinete e publicada em
MEIRE RIOTO
Diretora do SCG-1

P. 31637/2012
LEI Nº 6.208, DE 26 DE JUNHO DE 2012
- -
Projeto de Lei nº 43/2012 – Vereador Marcelo de Lima Fernandes
Denomina "VIELA NATÁLIA BORGES", via pública do Município.

LUIZ MARINHO, Prefeito do Município de São Bernardo do Campo, faz saber que a Câmara Municipal de São Bernardo do Campo aprovou e ele promulga a seguinte lei:
Art. 1º Passa a denominar-se VIELA NATÁLIA BORGES a Viela 1 do Jardim Thelma, ilustrada nas plantas L4-810-B e A4-2312, entre o lote 21 da quadra 10 e sistema de recreio (Parque III) do empreendimento, com início na Rua Paraguaçu e término na divisa nordeste do loteamento, com 25 metros de extensão.
Art. 2º Integra a presente Lei anexo único, contendo a biografia da Sra. Natália Borges.
Art. 3º As despesas com a execução desta Lei correrão à conta das dotações orçamentárias próprias.
Art. 4º Esta Lei entra em vigor na data de sua publicação.

São Bernardo do Campo,26 de junho de 2012
LUIZ MARINHO
Prefeito
LILIAN MARIA TEIXEIRA FERREIRA BOARO
Secretária Adjunta Respondendo pelo Expediente da
Secretaria de Assuntos Jurídicos e Cidadania
JOSÉ ROBERTO SILVA
Procurador-Geral do Município
ALFREDO LUIZ BUSO
Secretário de Planejamento Urbano e Ação Regional
MAURÍCIO SOARES DE ALMEIDA
Secretário de Governo
Registrada na Seção de Atos Oficiais da Secretaria de Chefia de Gabinete e publicada em
MEIRE RIOTO
Diretora do SCG-1

ANEXO ÚNICO A QUE SE REFERE A LEI MUNICIPAL Nº 6.208/2012
BIOGRAFIA: **NATÁLIA BORGES**
Natália Borges nasceu em 31 de dezembro de 1992, na cidade de Santo André, São Paulo. Atualmente, residia em São Bernardo do Campo.
Órfã de pai desde os dois anos de idade e com a consequente ida de sua mãe para a Bahia, Natália sempre morou com seus avós paternos. Seu avô é um conhecido comerciante do local, conhecido como "Bispo".
Extremamente dedicada e trabalhadora, Natália Borges concluiu o Ensino Médio e trabalhou em diversos estabelecimentos como atendente, telefonista, dentre outras funções. Além disso, como toda moça de sua idade, gostava de freqüentar festas, namorar e dançar.
Porém, numa dessas infelicidades da vida, Natália foi diagnosticada com um câncer denominado Astricitoma Anaplásico de Grau III, doença extremamente maligna, fatal e que atinge o cérebro do paciente. O tratamento da doença foi realizado por meio de quimioterapia e radioterapia, com reduzida chance de cura.
O tratamento de um câncer desse tipo é realizado em obediência a etapas e procedimentos médicos, com avanços que dependem sempre da reação do paciente. Entretanto, guerreira como sempre foi, Natália frequentava às sessões de quimioterapia e radioterapia todos os dias, no Hospital das Clínicas de São Paulo. Apesar da distância, sempre contava com o apoio dos vizinhos e amigos e lutou com coragem e determinação até o quanto pôde, contra um inimigo poderoso e voraz que a consumia aos poucos.
Apesar de toda sua luta, Natália Borges faleceu no dia 8 de abril de 2012, na "Casa de Repouso de Cotia", um local muito calmo e que transmite muita paz, mantido pelo "Hospital das Clínicas de São Paulo".

P. 31671/2012
LEI Nº 6.209, DE 26 DE JUNHO DE 2012
- -
Projeto de Lei nº 35/2012 – Vereador Ary José de Oliveira
Denomina VIADUTO PROFESSORA SILVIA APARECIDA BORGES SPINOSA, viaduto do Município.

LUIZ MARINHO, Prefeito do Município de São Bernardo do Campo, faz saber que a Câmara Municipal de São Bernardo do Campo aprovou e ele promulga a seguinte lei:
Art. 1º Passa a denominar-se "VIADUTO PROFESSORA SILVIA APARECIDA BORGES SPINOSA", o viaduto executado na Rua Brasil sobre o Anel Viário Metropolitano, no Bairro Rudge Ramos, delimitado na planta A3-1476 pelos pontos 21, 22, 23 e 24.
Art. 2º Integra a presente Lei anexo único contendo a biografia da homenageada.
Art. 3º As despesas com a execução da presente Lei correrão por conta das dotações orçamentárias próprias.
Art. 4º Esta Lei entra em vigor na data de sua publicação.

São Bernardo do Campo, 26 de junho de 2012
LUIZ MARINHO
Prefeito
LILIAN MARIA TEIXEIRA FERREIRA BOARO
Secretária Adjunta Respondendo pelo Expediente da
Secretaria de Assuntos Jurídicos e Cidadania
JOSÉ ROBERTO SILVA
Procurador-Geral do Município
ALFREDO LUIZ BUSO
Secretário de Planejamento Urbano e Ação Regional
MAURÍCIO SOARES DE ALMEIDA
Secretário de Governo
Registrada na Seção de Atos Oficiais da Secretaria de Chefia de Gabinete e publicada em
MEIRE RIOTO
Diretora do SCG-1

ANEXO ÚNICO A QUE SE REFERE A LEI MUNICIPAL Nº 6.209/2012
BIOGRAFIA: **Senhora SILVIA APARECIDA BORGES SPINOSA**
Silvia Aparecida Borges Spinosa nasceu em Barretos, Estado de São Paulo, em 21 de maio de 1966, filha de Durval Borges e Dirce Lisse Borges.
Em novembro de 1989 casou-se com Adilson Spinosa. Desta união nasceram Tamires Borges Spinosa, em 1990 e Jéssica Borges Spinosa, em 1991. A família morou na Rua Casper Líbero nº 639, no Bairro Paulicéia, em São Bernardo do Campo.
Formada em Estudos Sociais, em maio de 1991, pelas Faculdades Capital, em São Paulo, iniciou sua carreira como professora de Geografia no mesmo ano, na Escola Estadual Professor Amadeu Olivério, na cidade de São Bernardo do Campo, prestando relevantes serviços durante 15 anos. Era muito querida e admirada por todos pelo seu caráter íntegro, espontaneidade e solidariedade. Engajada politicamente em movimentos sociais (sindical, pela inclusão das minorias, entre outros), deixou um legado onde a determinação pacífica fazia frente às injustiças sociais.
Sua trajetória foi interrompida em 27 de outubro de 2006, aos 40 anos de idade, quando faleceu, vítima de infarto, deixando a família, amigos e alunos com a certeza de que continua por perto, alimentando suas raizes através de lembranças de bons momentos e de seus ensinamentos.

P. 31665/2012
LEI Nº 6.210, DE 27 DE JUNHO DE 2012
- -
Projeto de Lei nº 33/2012 – Vereador Gilberto Caetano de França
Denomina "Viaduto Ademir de Melo" logradouro público do Município.

LUIZ MARINHO, Prefeito do Município de São Bernardo do Campo, faz saber que a Câmara Municipal de São Bernardo do Campo aprovou e ele promulga a seguinte lei:
Art. 1º Passa a denominar-se "VIADUTO ADEMIR DE MELO" o viaduto executado na Avenida Vivaldi sobre o Anel Viário Metropolitano, também conhecido como "Corredor ABD" ou "Avenida Lions", no Bairro Rudge Ramos, delimitado na planta A3-1476, pelos pontos 33, 34, 35 e 36.
Art. 2º Integra a presente Lei anexo único contendo a biografia do homenageado.
Art. 3º As despesas decorrentes da presente Lei correrão à conta das dotações orçamentárias próprias.
Art. 4º Esta Lei entra em vigor na data de sua publicação.

São Bernardo do Campo, 27 de junho de 2012
LUIZ MARINHO
Prefeito
LILIAN MARIA TEIXEIRA FERREIRA BOARO
Secretária Adjunta Respondendo pelo Expediente da
Secretaria de Assuntos Jurídicos e Cidadania
JOSÉ ROBERTO SILVA
Procurador-Geral do Município
ALFREDO LUIZ BUSO
Secretário de Planejamento Urbano e Ação Regional
MAURÍCIO SOARES DE ALMEIDA
Secretário de Governo
Registrada na Seção de Atos Oficiais da Secretaria de Chefia de Gabinete e publicada em
MEIRE RIOTO
Diretora do SCG-1

ANEXO ÚNICO A QUE SE REFERE A LEI MUNICIPAL Nº 6.210/2012
BIOGRAFIA: **Senhor ADEMIR DE MELO**
O Senhor ADEMIR DE MELO nasceu na cidade paulista de Lupércio, no dia 27 de dezembro de 1953. Foi casado com a Senhora Márcia Firmino de Melo, com quem teve três filhos: Renata Fernanda Melo Telles, Silmara Cristina de Melo e Marcel Henrique de Melo. Ele também deixa dois netos: Lucas Basílio Garcia e Leticia Melo Garcia.
Ele residia na Rua Congonhas nº 159, apartamento 23, Rudge Ramos, em São Bernardo do Campo, tendo vindo para a nossa Cidade no ano de 1974 e, em 1975 se firmou como despachante na Agência Jóia de Despachos, no Bairro de Rudge Ramos.
Formou-se em jornalismo pela Faculdade Metodista de São Bernardo do Campo e, por dois anos, foi locutor e comandou um programa de entrevistas na Rádio Caminho do Mar FM.
Iniciado na Maçonaria em 8 de dezembro de 1984, passou por todos os graus simbólicos e, em 4 de julho de 1989, foi instalado no cargo de Venerável Mestre da Augusta e Respeitável Loja Simbólica Thomaz Idineu Galera nº 2221, de Rudge Ramos, filiada ao Grande Oriente do Brasil. Ele também foi investido como Grande Inspetor Geral da Ordem – Grau 33º e ocupou o cargo de Delegado Regional do Grande Oriente Paulista.
Por duas gestões consecutivas, foi Presidente da Associação dos Despachantes de São Bernardo do Campo, associação essa que em muito auxiliou no funcionamento da CIRETRAN de São Bernardo do Campo.
Homem probo e de reputação ilibada, ser humano disposto a dar de si e dividir seus predicados com todos que o cercavam.
Sua passagem, ocorrida no dia 5 de novembro de 2009, deixa uma lacuna irreparável a seus familiares, amigos, irmãos e à sociedade sambernardense, cuja amizade e respeito conquistou e manteve ao longo de sua existência.
Tal denominação perpetuará o nome desse homem, gravando no livro da história da pujante cidade de São Bernardo do Campo, para o orgulho do seu povo.

P. 17402/2012
LEI Nº 6.211, DE 28 DE JUNHO DE 2012
- -
Projeto de Lei nº 46/2012 – Executivo Municipal
Dispõe sobre abertura de crédito adicional especial e dá outras providências.

LUIZ MARINHO, Prefeito do Município de São Bernardo do Campo, faz saber que a Câmara Municipal de São Bernardo do Campo decretou e ele promulga a seguinte lei:
Art. 1º É aberto, na Secretaria de Finanças, crédito especial no valor de até R$ 8.670.284,35 (oito milhões, seiscentos e setenta mil, duzentos e oitenta e quatro reais e trinta e cinco centavos), visando adequações orçamentárias para a execução dos Programas de Trabalho: 0005 – Política de Assistência Social – Proteção Social para as Famílias, 0015 Manutenção da Cidade, 0018 – Centro de Formação e Qualificação Profissional em Segurança Urbana, 0028 – Qualificação da Gestão e Humanização do Cuidado, 0054 – Construção e Recuperação do Sistema Viário, 0064 – Gestão de Pessoas, 0067 – Cidadania Cultural, 0077 – Gestão Ambiental, obedecendo às seguintes classificações orçamentárias:

			R$
07.072.4.4.90.51.00.15.452.0015.1205.01	-	Revitalização das vias e logradouros públicos da cidade.....	155.806,83
07.072.4.4.90.51.00.15.452.0015.1205.05	-	Revitalização das vias e logradouros públicos da cidade	1.281.500,00
09.097.3.3.90.39.00.10.301.0028.2029.02	-	Manutenção da rede e serviços de saúde.....	100.000,00
09.097.4.4.90.47.00.10.122.0028.1009.07	-	Programa de Modernização da Gestão da Saúde	100.000,00
14.143.3.3.71.70.00.08.244.0005.2315.05	-	Fundo Municipal de Assistência Social – FMAS	49.000,00
15.152.3.3.90.33.00.06.181.0018.2216.05	-	Aprimorar a atuação da Guarda Civil Municipal na sociedade	20.000,00
17.172.4.4.90.51.00.15.452.0054.1069.07	-	Implementação e recuperação de pavimentação e obras viárias com qualificação urbana	1.333.977,52
20.201.4.4.90.52.00.18.541.0077.1113.02	-	Educação socioambiental – Campanhas e ações socioeducativas.....	130.000,00
21.214.3.1.91.07.00.12.365.0064.2131.01	-	Inativos e pensionistas – FRT	5.000.000,00
22.220.4.4.90.52.00.13.392.0067.1079.05	-	Gestão e modernização dos equipamentos culturais	500.000,00

Art. 2º O crédito aberto no art. 1º desta Lei será coberto com recursos provenientes de:

I - anulação parcial das seguintes dotações orçamentárias;

			R$
07.072.3.3.90.39.00.15.452.0015.2014.01	-	Conservação das vias e logradouros públicos da cidade/Cidade Viva.....	155.806,83
09.096.4.4.90.51.00.10.302.0028.1009.07	-	Programa de Modernização da Gestão da Saúde..... ..	100.000,00
15.152.3.3.90.39.00.06.181.0018.2216.05	-	Aprimorar a atuação da Guarda Civil Municipal na sociedade.....	20.000,00
20.201.3.3.90.39.00.18.541.0077.1111.02	-	Projetos de proteção e conservação ambiental.....	130.000,00
21.214.3.1.91.01.00.12.365.0064.2131.01	-	Inativos e pensionistas – FRT	5.000.000,00

II - excesso de arrecadação por meio de Convênio 630/07, firmado com a Secretaria de Estado da Saúde - C/C 130.004-0 - Banco do Brasil - Agência nº 0427-8, no valor de R$ 100.000,00 (cem mil reais), para custeio da reforma da Unidade Básica de Saúde Vila Marchi;
III - excesso de arrecadação por meio de Convênios 759003/2011, 758963/2011, 766694/2011, firmados com o Ministério das Cidades – C/C 0066470514, 0066470506, 0066470530, respectivamente – Caixa Econômica Federal – Agência nº 0346-8, no valor total de R$ 1.281.500,00 (um milhão, duzentos e oitenta e um mil e quinhentos reais), para custeio da recuperação asfáltica das ruas Frei Gaspar, Dr. Amâncio de Carvalho e dos Feltrins;
IV - excesso de arrecadação, oriundo da Emenda Parlamentar nº 28030006, no valor de R$ 500.000,00 (quinhentos mil reais), com objeto de instalação e modernização de equipamentos e espaços culturais;
V - superávit financeiro de recursos vinculados, apurados no Balanço Patrimonial de 31 de dezembro de 2011, no valor de R$ 49.000,00 (quarenta e nove mil reais) – Convênio com FNAS – Piso Fixo de Média Complexidade III – Banco do Brasil C/C 48.052-5, Ag. 0427-8; e
VI - excesso de arrecadação rubrica 8061 – Canalização Córrego Camargo – CEPAC - Contrato nº 292.769-45/2009 – Caixa Econômica Federal - C/C 006.647014-0 – Agência nº 0346, no valor de R$ 1.333.977,52 (um milhão, trezentos e trinta e três mil, novecentos e setenta e sete reais e cinquenta e dois centavos), para custeio da canalização do Córrego da Linha Camargo e execução das marginais.

Art. 3º Fica acrescido à Lei Municipal nº 6.138, de 11 de julho de 2011, o Anexo VI-A, conforme Anexo desta Lei.
Art. 4º Aplicam-se a esta Lei as disposições contidas na Lei Municipal nº 6.170, de 14 de dezembro de 2011, especialmente, os arts. 9º e 10.
Art. 5º Esta Lei entra em vigor na data de sua publicação.

São Bernardo do Campo,28 de junho de 2012
LUIZ MARINHO
Prefeito
LILIAN MARIA TEIXEIRA FERREIRA BOARO
Secretária Adjunta Respondendo pelo Expediente da
Secretaria de Assuntos Jurídicos e Cidadania
JOSÉ ROBERTO SILVA
Procurador-Geral do Município
JORGE ALANO SILVEIRA GARAGORRY
Secretário de Finanças
NILZA APARECIDA DE OLIVEIRA
Secretária de Orçamento e Planejamento Participativo
MAURÍCIO SOARES DE ALMEIDA
Secretário de Governo
Registrada na Seção de Atos Oficiais da Secretaria de Chefia de Gabinete e publicada em
MEIRE RIOTO
Diretora do SCG-1

P. 40971/2011
LEI Nº 6.212, DE 28 DE JUNHO DE 2012
- -
Projeto de Lei nº 37/2012 – Executivo Municipal

Altera as Leis Municipais nºs 2.240, de 13 de agosto de 1976, que dispõe sobre a Consolidação da Reforma Administrativa e aprova o plano de Classificação de Cargos e Funções (PCCF) da Administração Municipal de São Bernardo do Campo; 4.804, de 11 de novembro de 1999, que dispõe sobre a criação, organização e competência da Procuradoria Geral do Município (PGM), e 5.982, de 11 de novembro de 2009, que dispõe sobre a alteração da estrutura administrativa da Prefeitura do Município de São Bernardo do Campo, e dá outras providências.

LUIZ MARINHO, Prefeito do Município de São Bernardo do Campo, faz saber que a Câmara Municipal de São Bernardo do Campo decretou e ele promulga a seguinte lei:
Art. 1º A Lei Municipal nº 4.804, de 11 de novembro de 1999, passa a vigorar com as seguintes alterações:
"**Art. 3º** A Procuradoria Geral do Município (PGM), cujas atribuições se exercem em duas áreas, o Contencioso Geral e a Consultoria Geral, é integrada pelos seguintes órgãos:
I - .....;
II - .....;
III - Auxiliares:
a) Serviço de Expediente da Procuradoria Geral do Município (PGM-001.1);
b) Serviço de Publicações de Atos Judiciais e Administrativos (PGM-001.3);
c) Serviço de Controle de Precatórios (PGM-001.4);
d) Serviço de Expediente da Procuradoria de Assuntos Fiscais e Tributários (PGM-100.1);
e) Serviço de Expediente de Execuções Fiscais (PGM-100.2);
f) Serviço de Expediente da Procuradoria de Assuntos Gerais (PGM-300.1);
g) Serviço de Apoio Judicial (PGM-300.2);
h) Serviço de Expediente da Procuradoria Administrativa (PGM-400.1);
i) Serviço de Registro de Patrimônio Imobiliário (PGM-400.2);
j) Serviço de Expediente e Formalização de Atos Administrativos da Procuradoria de Licitações e Contratos (PGM-500.1).
Parágrafo único. Integra a Procuradoria Geral do Município, como órgão de assessoria e planejamento vinculado diretamente ao Gabinete do Procurador-Geral do Município (GPGM) o Conselho da Procuradoria Geral do Município (CPGM)." (**NR**)
"**Art. 5º** Contará o Gabinete do Procurador-Geral do Município (GPGM) com um Serviço de Expediente da Procuradoria Geral do Município (PGM-001.1), um Serviço de Publicações de Atos Judiciais e Administrativos (PGM-001.3) e um Serviço de Controle de Precatórios (PGM-001.4)." (**NR**)
Art. 2º A Lei Municipal nº 5.982, de 11 de novembro de 2009, passa a vigorar com as seguintes alterações:
"**Art. 63.** A Secretaria de Assuntos Jurídicos e Cidadania compreende os seguintes órgãos de linha, diretamente subordinados ao titular da Pasta:
I - Serviço de Expediente (SJC-001.1);
II - Serviço de Biblioteca (SJC-001.2); (**AC**)
III - Divisão de Assistência Jurídica Gratuita (SJC-01);
IV - Divisão de Correição e Inquéritos Administrativos (SJC-02); e
V - Divisão de Defesa de Agentes Públicos (SJC-03)."
"**Art. 66-A.** O Serviço de Biblioteca (SJC-001.2) tem as seguintes atribuições:
I - manter coletâneas atualizadas de leis, decretos e outros atos oficiais expedidos pela União, Estado e Município;
II - adquirir, controlar, encadernar e conservar obras de interesse jurídico, inclusive revistas, jornais e boletins;
III - atender e realizar as pesquisas formuladas pelos Procuradores, Consultores, Assessores e por outros servidores da Administração Municipal;
IV - elaborar ementário e cadastro geral da legislação, por assunto, especialmente as de interesse das unidades com competência jurídico-legal da Prefeitura;
V - elaborar e editar boletim interno, contendo matérias de interesse das unidades relacionadas com a competência jurídico-legal da Prefeitura;
VI - executar os serviços administrativos próprios da área;
VII - desenvolver toda a atividade inerente ao sistema de automatização e respectivos terminais de consulta;
VIII - propor à Secretaria de Assuntos Jurídicos e Cidadania (SJC) a realização de intercâmbio, convênios, termos de cooperação, assinaturas, com órgãos ou editoras e empresas de informação relacionadas à atividade de pesquisa jurídico-legal e bibliotecas, de qualquer esfera de governo e poder, públicos ou privados; e
IX - pesquisar, propor e elaborar, à apreciação da Secretaria de Assuntos Jurídicos e Cidadania (SJC), programas e projetos que sirvam de subsídios para implantação e aperfeiçoamento de sistema informatizado de pesquisa e informação nas diversas unidades relacionadas com a atividade jurídica da Prefeitura." (NR)
"**Art. 422.** A Procuradoria Geral do Município (PGM), cujas atribuições se exercem em duas áreas, o Contencioso Geral e a Consultoria Geral, é integrada pelos seguintes órgãos:
I - .....;
II - .....;
III - Auxiliares:
a) Serviço de Expediente da Procuradoria Geral do Município (PGM-001.1);
b) Serviço de Publicações de Atos Judiciais e Administrativos (PGM-001.3);
c) Serviço de Controle de Precatórios (PGM-001.4);
d) Serviço de Expediente da Procuradoria de Assuntos Fiscais e Tributários (PGM-100.1);
e) Serviço de Expediente de Execuções Fiscais (PGM-100.2);
f) Serviço de Expediente da Procuradoria de Assuntos Gerais (PGM-300.1);
g) Serviço de Apoio Judicial (PGM-300.2);
h) Serviço de Expediente da Procuradoria Administrativa (PGM-400.1);
i) Serviço de Registro de Patrimônio Imobiliário (PGM-400.2); e
j) Serviço de Expediente e Formalização de Atos Administrativos da Procuradoria de Licitações e Contratos (PGM-500.1).
Parágrafo único. Integra a Procuradoria Geral do Município, como órgão de assessoria e planejamento vinculado diretamente ao Gabinete do Procurador-Geral do Município (GPGM) o Conselho da Procuradoria Geral do Município (CPGM)." (NR)
Art. 3º Os servidores lotados ou em exercício no Serviço de Biblioteca (SJC-001.2), antes pertencente à Procuradoria Geral do Município, transferido por esta Lei à Secretaria de Assuntos Jurídicos e Cidadania, terão seus assentamentos, devidamente apostilados para a Secretaria de Assuntos Jurídicos e Cidadania, nos respectivos controles de pessoal do Departamento de Gestão de Pessoas (SA-4).
Art. 4º O Anexo 1.04, Organograma da Secretaria de Assuntos Jurídicos e Cidadania, da Lei Municipal nº 2.240, de 13 de agosto de 1976, com suas alterações, passa a vigorar conforme Quadro I, integrante desta Lei.
Art. 5º O Anexo 1.018, Organograma da Procuradoria Geral do Município – PGM, da Lei Municipal nº 2.240, de 13 de agosto de 1976, com suas alterações, passa a vigorar conforme Quadro II, integrante desta Lei.
Art. 6º O Anexo 3, Tabela I-QPE-PP-I, Quadro de Pessoal Estatutário, Parte Permanente, Cargos Isolados de Provimento em Comissão, da Lei Municipal nº 2.240, de 13 de agosto de 1976, com suas alterações, passa a vigorar com as modificações constantes do Quadro III, que faz parte integrante desta Lei.
Art. 7º Os cargos extintos e criados, no Quadro III desta Lei, constantes do Anexo 3, Tabela I-QPE–PP-I, Quadro de Pessoal Estatutário, Parte Permanente, Cargos Isolados de Provimento em Comissão, passam a integrar o Anexo 15, Lotação do Pessoal Estatutário, 15.1 - Cargos Isolados de Provimento em Comissão, da Lei Municipal nº 2.240, de 13 de agosto de 1976.
Art. 8º O Anexo 29, Nomenclatura, Descrição e Requisitos Mínimos para Preenchimento de Cargos e Funções, 29.1 – Pessoal Estatutário, da Lei Municipal nº 2.240, de 13 de agosto de 1976, com suas alterações, passa a vigorar com as modificações constantes do Quadro IV, que faz parte integrante desta Lei.
Art. 9º As despesas decorrentes da aplicação desta Lei correrão à conta das dotações do orçamento vigente.
Art. 10. Esta Lei entra em vigor na data de sua publicação.

São Bernardo do Campo,28 de junho de 2012
LUIZ MARINHO
Prefeito
LILIAN MARIA TEIXEIRA FERREIRA BOARO
Secretária Adjunta Respondendo pelo Expediente da
Secretaria de Assuntos Jurídicos e Cidadania
JOSÉ ROBERTO SILVA
Procurador-Geral do Município
JOSÉ AGNALDO BEGHINI DE CARVALHO
Secretário de Administração e Modernização Administrativa
MAURÍCIO SOARES DE ALMEIDA
Secretário de Governo
Registrada na Seção de Atos Oficiais da Secretaria de Chefia de Gabinete e publicada em
MEIRE RIOTO
Diretora do SCG-1

Quadro I

SITUAÇÃO ANTERIOR
1.04 - ORGANOGRAMA DA SECRETARIA DE ASSUNTOS JURÍDICOS E CIDADANIA - SJC

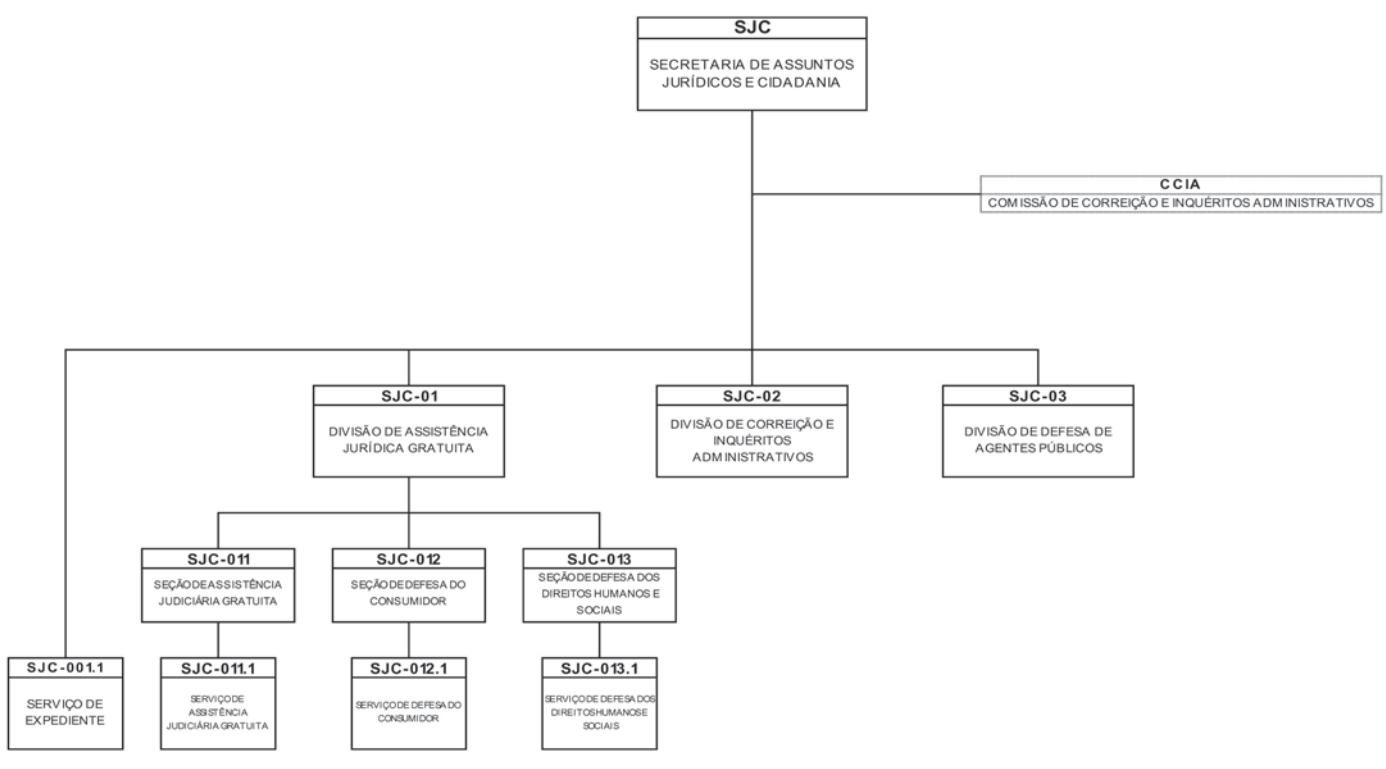

LEGENDA:
——— HIERARQUIA (subordinação)
——— VÍNCULO DE NATUREZA ESPECIAL

Quadro I

SITUAÇÃO ATUAL
1.04 - ORGANOGRAMA DA SECRETARIA DE ASSUNTOS JURÍDICOS E CIDADANIA - SJC

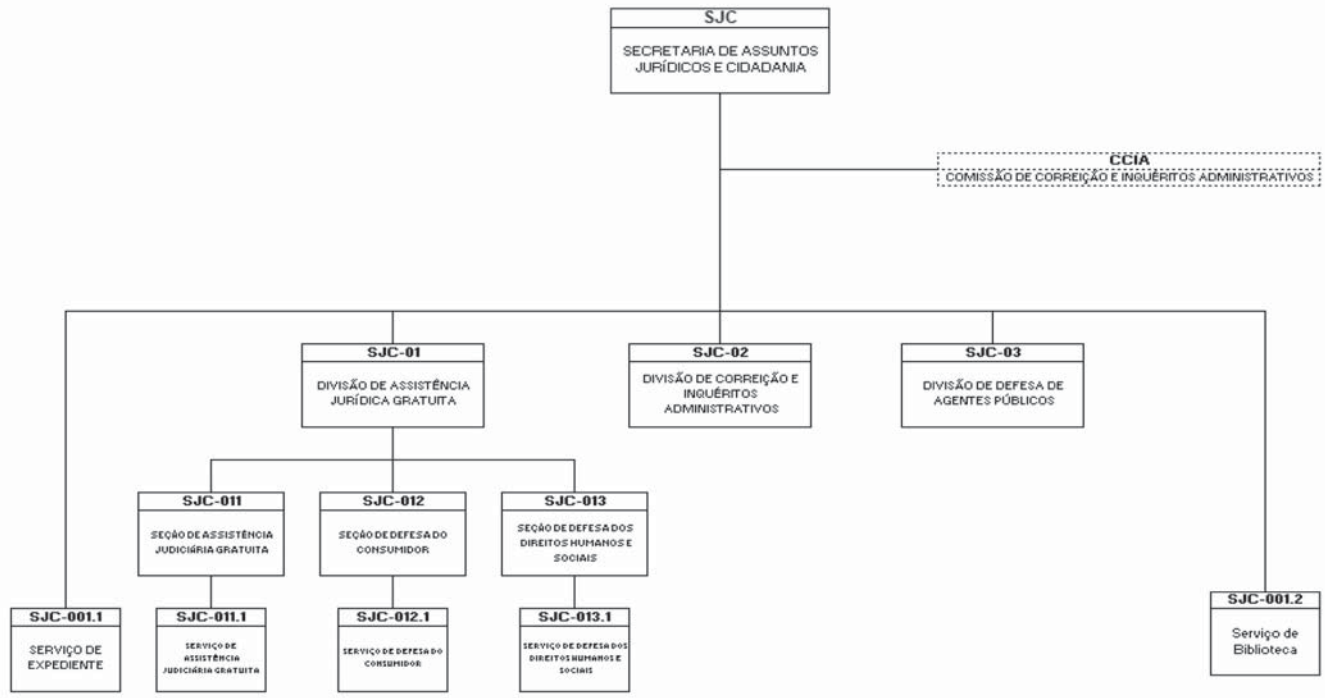

LEGENDA:
——— HIERARQUIA (subordinação)
- - - - - - VÍNCULO DE NATUREZA ESPECIAL

QUADRO II

SITUAÇÃO ANTERIOR
1.018 - ORGANOGRAMA DA PROCURADORIA GERAL DO MUNICÍPIO - PGM

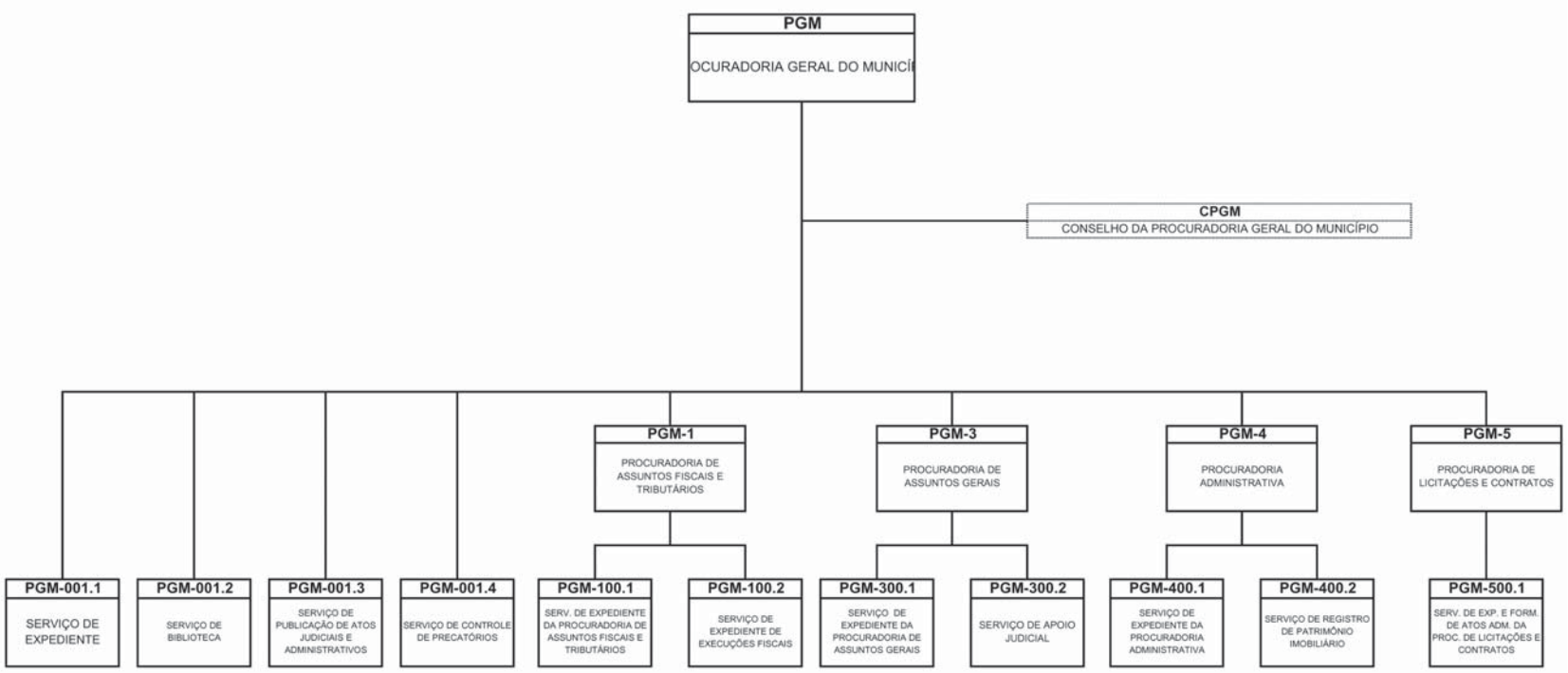

LEGENDA:
——— HIERARQUIA (subordinacão)
VINCULO DE NATUREZA ESPECIAL

QUADRO II

SITUAÇÃO ATUAL

1.018 - ORGANOGRAMA DA PROCURADORIA GERAL DO MUNICÍPIO - PGM

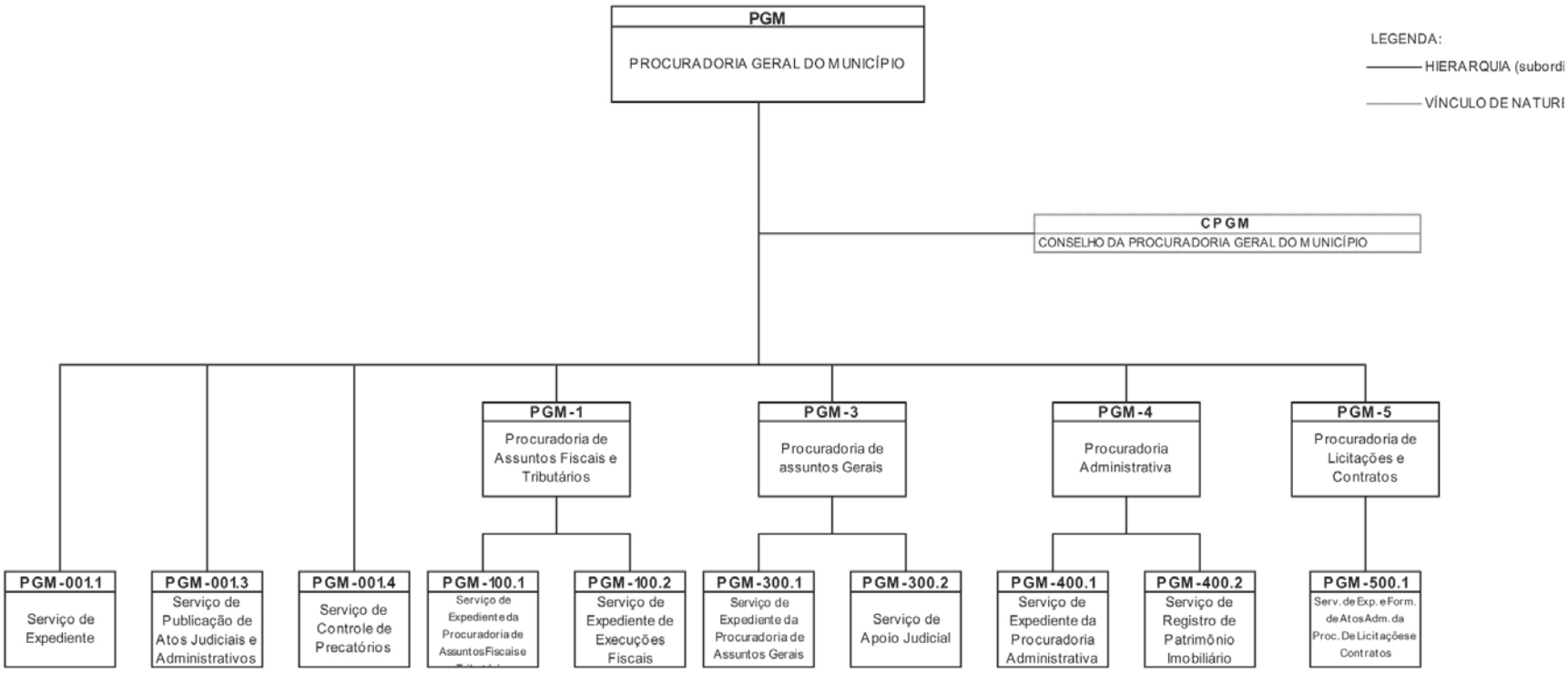

QUADRO III

ANEXO 3

TABELA I - QPE - PP - I

QUADRO DE PESSOAL ESTATUTÁRIO

PARTE PERMANENTE

CARGOS ISOLADOS DE PROVIMENTO EM COMISSÃO

Situação Anterior

QT	DENOMINAÇÃO DO CARGO	REF	NIV	LOTAÇÃO	REQUISITOS PARA PROVIMENTO
--	----------	------	------	----------	----------
04	Consultor Técnico Jurídico	V	IV	SJC	Bacharel em Direito com inscrição na OAB
--	----------	------	------	----------	----------
01	Encarregado de Serviço de Biblioteca da Procuradoria Geral do Município	P	III	PGM-001.2	Curso Superior Completo
--	----------	------	------	----------	----------
--	----------	------	------	----------	----------

Situação Atual

QT	DENOMINAÇÃO DO CARGO	REF	NIV	LOTAÇÃO	REQUISITOS PARA PROVIMENTO
--	----------	------	------	----------	----------
--	----------	------	------	----------	----------
04	Assessor da SJC	V	IV	GSJC	Bacharel em Direito com inscrição na OAB
--	----------	------	------	----------	----------
01	Encarregado de Serviço de Biblioteca da Secretaria de Assuntos Jurídicos e Cidadania	P	III	SJC-001.2	Curso Superior Completo
--	----------	------	------	----------	----------

QUADRO IV

ANEXO 29
NOMENCLATURA, DESCRIÇÃO E REQUISITOS MÍNIMOS
PARA PREENCHIMENTO DE CARGOS E FUNÇÕES
ANEXO 29.1 – PESSOAL ESTATUTÁRIO

DENOMINAÇÃO DO CARGO	NATUREZA	REQUISITOS PARA PROVIMENTO
----------	----------	----------
Assessor SJC	Isolado/Comissão	Bacharel em Direito com inscrição na OAB
Encarregado de Serviço de Biblioteca da Secretaria de Assuntos Jurídicos e Cidadania	Isolado/Comissão	Curso Superior Completo
----------	----------	----------

DESCRIÇÃO DE CARGO

CARGO: ASSESSOR DA SJC

· assessorar o Secretário e o Secretário Adjunto, nos assuntos relacionados com o Poder Judiciário, Delegacia de Polícia e Ministério Público;

· assessorar o Secretário e o Secretário Adjunto nas relações com o Poder Legislativo, assim como nas relações com as demais Secretarias, Autarquias, Consórcios e Concessionárias de Serviços Públicos; e

· assessorar, de modo geral, a ação político-administrativa da Secretaria, participando de grupos de trabalho, comissões de planejamento setorial, de planejamento orçamentário e participativo.

CARGO: ENCARREGADO DE SERVIÇO DE BIBLIOTECA DA SECRETARIA DE ASSUNTOS JURÍDICOS E C IDADANIA

· suas atribuições correspondem àquelas fixadas, anteriormente, para cargos idênticos, pelo Anexo 29, 29.1, Nomenclatura, Descrição e Requisitos Mínimos para Preenchimento de Cargos e Funções, da Lei Municipal n° 2.240, de 13 de agosto de 1976, com suas alterações.

P. 29350/2012
DECRETO Nº 18.064, DE 28 DE JUNHO DE 2012

Declara os Representantes e Integrantes da Rede Mercocidades, hóspedes oficiais do Município de São Bernardo do Campo, para participarem do II Encontro Anual de Autoridades Locais da Unidade Temática de Segurança Cidadã da Rede Mercocidades; autoriza a realização da Reunião da Unidade Temática de Segurança Cidadã – UTSC - "Formação para uma Segurança Cidadã e Políticas Integradas de Prevenção da Violência" São Bernardo do Campo, e dá outras providências.

LUIZ MARINHO, Prefeito do Município de São Ber-nardo do Campo, no uso das atribuições que lhe são conferidas por lei, e

Considerando que uma das diretrizes do Plano de Governo da atual Administração é projetar o Município de São Ber-nardo do Campo no cenário internacional;

Considerando, ainda, que esta ação de governo visa incrementar o intercâmbio multilateral com países estrangeiros, com o objetivo de fomentar a economia local;

Considerando que a Reunião da Unidade Temática de Segurança Cidadã – UTSC - "Formação para uma Segurança Cidadã e Políticas Integradas de Prevenção da Violência" São Bernardo do Campo, e o Encontro da UT na Cidade de São Bernardo do Campo têm o objetivo de promover conhecimento entre os participantes, por meio de discussões, perguntas, respostas, indicação de sites, artigos e troca de experiências;

Considerando que o Encontro da UT proporcionará à população o contato com autoridades da área, em âmbito internacional, bem como os resultados de pesquisas, em resumidas e direcionadas palestras, com a entrega de certificados para os participantes;

Considerando, finalmente, que o evento destina-se a reunir membros da Rede Mercocidades, integrantes desta ou das outras Unidades Temáticas, com a finalidade de propiciar intercâmbio e a difusão de boas práticas municipais em segurança urbana, decreta:

Art. 1º São declarados hóspedes oficiais do Município de São Bernardo do Campo, no período de 1º a 4 de julho de 2012, os integrantes da Rede Mercocidades, que participarão do II Encontro Anual de Autoridades Locais da Unidade Temática de Segurança Cidadã da Rede Mercocidades, cujo tema central será: "Formação para uma Segurança Cidadã e Políticas Integradas de Prevenção da Violência", devidamente inscritos junto à Secretaria de Relações Internacionais.

Art. 2º As despesas com a aplicação do presente Decreto correrão à conta das dotações próprias do orçamento vigente.

Art. 3º Este Decreto entra em vigor na data de sua publicação.

São Bernardo do Campo,28 de junho de 2012
LUIZ MARINHO
Prefeito
LILIAN MARIA TEIXEIRA FERREIRA BOARO
Secretária Adjunta Respondendo pelo Expediente da
Secretaria de Assuntos Jurídicos e Cidadania
JOSÉ ROBERTO SILVA
Procurador-Geral do Município
EVANDRO DE LIMA
Secretário de Relações Internacionais
Registrado na Seção de Atos Oficiais da Secretaria de Chefia de Gabinete e publicado em
MEIRE RIOTO
Diretora do SCG-1

P. 796/2012
DECRETO Nº 18.065, DE 28 DE JUNHO DE 2012

Dispõe sobre suplementação de dotações orçamentárias.

LUIZ MARINHO, Prefeito do Município de São Bernardo do Campo, no uso das atribuições que lhe são conferidas por lei, em especial o disposto nos artigos 9º e 10 da Lei Municipal nº 6.170, de 14 de dezembro de 2011, decreta:

Art. 1º É aberto, na Secretaria de Finanças, crédito no valor de R$ 3.216.609,71 (três milhões, duzentos e dezesseis mil, seiscentos e nove reais e setenta e um centavos), destinado a suplementar as seguintes dotações do orçamento vigente:

			R$
05.051.3.3.90.39.00.04.129.0002.2200.01	0099-5	Manutenção do Departamento da Receita	28.000,00
06.062.4.4.90.51.00.15.451.0074.1084.01	0108-0	Energia elétrica e iluminação pública	56.427,71
08.083.3.3.50.43.00.12.365.0053.2073.01	1008-7	Convênios e parcerias - APMs, creches assistenciais, órgãos públicos e entidades s/ fins lucrativos	297.000,00
14.143.3.3.50.43.00.08.241.0045.2314.02	0888-8	Fundo Municipal de Assistência Social – FMAS	395.977,60
14.143.3.3.50.43.00.08.243.0043.2318.02	0893-5	Fundo Municipal de Assistência Social – FMAS	450.616,40
15.151.3.3.90.39.00.06.181.0020.2233.01	1138-4	Melhorar a estrutura operacional da Guarda Civil Municipal	1.145.000,00
21.214.3.3.90.47.00.04.122.0064.2384.01	1728-3	Contribuição previdenciária - serviços de terceiros	1.740,00
25.250.3.3.90.93.00.28.846.0000.0034.01	1370-0	Indenizações e restituições	850,00
25.250.4.6.90.71.00.12.841.0000.0028.01	1754-2	Contribuição PASEP - Parcelamento - Educação fundamental	557.184,00
25.250.4.6.90.71.00.12.841.0000.0029.01	1755-0	Contribuição PASEP - Parcelamento – Educação infantil	283.814,00

Art. 2º O crédito aberto no artigo anterior será coberto com recursos provenientes de:

I - anulação parcial das seguintes dotações:

			R$
05.052.3.3.90.39.00.04.123.0002.2205.01	0111-1	Administração Financeira	28.000,00
07.071.3.1.90.11.00.04.122.0064.2124.01	0331-7	Contratações e pagamentos de pessoal civil	313.836,00
07.071.3.1.90.16.00.04.122.0064.2124.01	0336-7	Contratações e pagamentos de pessoal civil	173.794,00
08.083.3.3.50.43.00.12.361.0053.2073.01	1005-3	Convênios e parcerias - APMs, creches assistenciais, órgãos públicos e entidades s/ fins lucrativos	297.000,00
11.112.3.3.90.39.00.16.482.0033.2120.01	1365-3	Regularização jurídica e fundiária de conj. hab. irregulares do poder público municipal e estadual	56.427,71
15.151.3.1.90.16.00.06.181.0064.2124.01	1528-1	Contratações e pagamentos de pessoal civil	170.952,00
15.151.3.3.90.30.00.06.181.0020.2233.01	1129-5	Melhorar a estrutura operacional da Guarda Civil Municipal	20.000,00
15.151.3.3.90.39.00.06.181.0020.2405.01	1141-5	Reforma e adaptação das Inspetorias Regionais da GCM	30.000,00
15.152.3.3.90.39.00.06.181.0018.2216.01	1167-7	Aprimorar a atuação da Guarda Civil Municipal na sociedade	30.000,00
15.152.3.3.90.39.00.06.183.0023.2229.01	1171-6	Oferecer oportunidades aos jovens	850,00
17.171.3.3.90.36.00.26.452.0055.2322.01	1224-1	Campanhas educativas	1.740,00
21.211.3.1.90.11.00.04.122.0064.2124.01	1627-9	Contratações e pagamentos de pessoal civil	114.168,00
21.214.3.1.90.11.00.04.122.0064.2124.01	1649-9	Contratações e pagamentos de pessoal civil	292.250,00
25.250.4.6.90.71.00.28.841.0000.0027.01	1661-9	Contribuição PASEP – Parcelamento	840.998,00

II – expectativa de excesso de arrecadação, referente à rubrica municipal 6869 – Programa Estadual de Proteção Social Especial, conta corrente 280.407-7, agência 427-8, Banco do Brasil, no valor de R$ 846.594,00 (oitocentos e quarenta e seis mil, quinhentos e noventa e quatro reais).

Art. 3º Este Decreto entra em vigor na data de sua publicação.

São Bernardo do Campo,28 de junho de 2012
LUIZ MARINHO
Prefeito
LILIAN MARIA TEIXEIRA FERREIRA BOARO
Secretária Adjunta Respondendo pelo Expediente da
Secretaria de Assuntos Jurídicos e Cidadania
JOSÉ ROBERTO SILVA
Procurador-Geral do Município
JORGE ALANO SILVEIRA GARAGORRY
Secretário de Finanças
NILZA APARECIDA DE OLIVEIRA
Secretária de Orçamento e Planejamento Participativo
Registrado na Seção de Atos Oficiais da Secretaria de Chefia de Gabinete e publicado em
MEIRE RIOTO
Diretora do SCG-1

PORTARIA Nº 9.136, DE 27 DE JUNHO DE 2012

Constitui Delegação de São Bernardo do Campo que participará dos 56º Jogos Regionais/2012, na cidade de Santo André – SP.

LUIZ MARINHO, Prefeito do Município de São Bernardo do Campo, no uso das atribuições que lhe são conferidas por lei, resolve:

I - Constituir Delegação de São Bernardo do Campo que participará dos 56º Jogos Regionais/2012, na cidade de Santo André, SP, no período de 29 de junho a 15 de julho de 2012.

II - Designar, para integrar a Delegação em comento, os seguintes membros:

José Alexandre Pena Devesa (35.065-2) - Chefe de Delegação
Mauro Roberto Bassoli (21.482-7) - Assistente

PERÍODO: de 29/06 a 15/07/2012
Antonio Gomes da Silva Neto (10.065-3)
Diva Benedita Cortenove (30.086-9)
Geraldo do Carmo Alves (11.406-6)
José Alexandre Pena Devesa (35.065-2)
José Antônio Vinturini (23.384-8)
José Fernando Ferreira da Silva (11.528-2)
Maria da Consolação Rodrigues (10.881-3)
Maria Pereira Santos (11.298-3)
Nilton Aparecido da Silva (10.915-2)
Wallace Davis dos Santos (21.323-2)
Nelci Ferreira dos Santos (22.275-0) – SSU-1
PERÍODO: de 30/06 a 15/07/2012
José Luiz Simões (288-1)
PERÍODO: de 01 a 14/07/2012
Juvenil Leite (10.536-0) – SSU-1
Mauro Roberto Bassoli (21.482-2)
PERÍODO: de 04 a 14/07/12
Alex Fernandes dos Santos (36.610-6)
Clóvis Mussachi Masuda (21.143-4)
Ifrain Braz (23.981-0)
Irio Carlos Ricciardi (2.314-2)
José Eduardo Assumpção (3.286-4)
José Geraldo Araujo Barros (245-9)
José Lourenço de Almeida Prado Sampaio (7.871-5)
José Maria Nogueira (11.962-6)
Mauro Valdinei Mendes (10.947-9)
Neylor Pinheiro (2.707-3)
Paulo Gonçalves da Silva (30.166-1)
Renato Moreira da Silva (28.525-1)
Robson Luiz Bernardi (32.118-8)
Robson Rabelo Rosa (22.301-5)
Rosangela Aguilar Durazzo (9.687-4)
Rubia Judesi Montoro (37.424-6)
Sérgio Nani Baffile (27.898-9)
Wilton Domingues (11.145-8)
PERÍODO: de 05 a 14/07/2012
Edilson Rubens da Conceição (10.581-5)
Giulianne Cristine Capovila Trevisan (31.613-5)
Isabel Cristina Castro Rosa (24.038-0)
João Batista Martins Neto (34.450-6)
PERÍODO: de 06 a 09/07/2012
José Carlos Marin (21.524-2)
PERÍODO: de 06 a 13/07/2012
Adelmo Ramos Damião (33.742-0) - SE
Cleber Ribeiro (32.420-9) - SE
Gilberto Alves Ferreira (4.198-4) - SU
José Afonse Gomes (2.936-8) - SE
José Aparecido Marcantonio (23.153-7) - SE
Ovídio Gonçalves Júnior (10.090-4) - SU
Paulo Roberto Uchoa Barbosa (23.031-1) - SE
Rui Barbosa (11.834-5) - SE
Stive Cardoso (23.031-1) - SE
PERÍODO: de 29/06 a 02/07 e de 12 a 15/07/2012
Adão Carlos Oliveira Sousa (23.499-1)
Adevaldo Pereira dos Santos (11.946-4)
Daniel da Silva (10.050-6)
PERÍODO: de 29/06 a 02/07e de 12 a 15/07/2012
Geraldo Batista da Silva (3.471-9)
Gilberto Atlas do Nascimento Lima (3.137-1)
João Izabel Timóteo (4.508-5)
José Henrique Filho (11.475-7)
José Nilton Carmo Vieira (22.003-3)
Raimundo da Silva Saldanha (12.007-3)
Wander Luiz da Silva (11.567-2)
PERÍODO: de 04 a 08/07/2012
Edelson Moreira da Silva (1.781-8)
Ézio Magalhães (6.565-9)
Hebe Maria Scolfaro Silva (7.024-6)
Jamir Silva (2935-0)
José Cordeiro de Carvalho (22.644-5)
Luciana Alves dos Santos (34.204-1) SEDESC
Otaviano Caetano da Silva (7.023-8)
PERÍODO: de 04 a 10/07/2012
Evandro Dias (4.522-1)
PERÍODO: de 04 a 11/07/2012
Airton Antonio Carboni (7.635-7)
Edilson Vieira da Silva (12.137-0)
Gilberto Nicácio (10.463-1)
José Maria Rodrigues (12.075-6)
Luis Carlos Campioto (13.155-1)
PERÍODO: de 04 a 13/07/2012
Francisco José Gallego (8.922-7)
Ivonete Sartori Fagundes Redondo (11.911-3)
Ricardo Criez Nóbrega Ferreira (21.461-0)
PERÍODO: 07 e 08/07/2012
Carlos R. Hayashida Júnior (34.768-5)
Sadao Fleming Mulero (21.422-0)
PERÍODO: de 09 a 11/07/2012
Luiz Antonio Ferreira da Cruz (4.950-0)
PERÍODO: de 09 a 13/07/2012
Fábio Roberto Lins de Almeida (34.769-3)
PERÍODO: de 09 a 14/07/2012
Fernando Antonio Vanzella (11.959-5)
Luiz Tatsuo Watanabe (7.884-6)
Sidney Coppini Júnior (1.920-0)
PERÍODO: 10 e 11/07/2012
Moesy Aguiar Júnior (8.817-4)

III - Esta Portaria entra em vigor na data de sua publicação.

São Bernardo do Campo, 27 de junho de 2012
LUIZ MARINHO
Prefeito
Registrada na Seção de Atos Oficiais da Secretaria de Chefia de Gabinete e publicada em
MEIRE RIOTO
Diretora do SCG-1

DECRETO Nº 18.036, DE 12 DE JUNHO DE 2012 – (P.3648/2003) - Dispõe sobre permissão de uso de próprio municipal, caracterizado como vaga de estacionamento de veículo de transporte individual de passageiros - táxi, a João Adão de Lima, revoga o Decreto nº 14.414, de 3 de novembro de 2003, e dá outras providências.

DECRETO Nº 18.048, DE 18 DE JUNHO DE 2012 – (P.6838/2004) - Dispõe sobre revogação do Decreto nº 14.837, de 3 de agosto de 2004, que permitiu o uso de próprio municipal à Fundação Criança de São Bernardo do Campo.

DECRETO Nº 18.052, DE 25 DE JUNHO DE 2012 – (P.21213/2003) - Dispõe sobre a alteração da descrição da área "6" (que consta pertencer a SD Participação e Administração de Bens Ltda.), do parágrafo único do art. 1º do Decreto nº 14.557, de 29 de janeiro de 2004, que declara de utilidade pública, para fins de desapropriação, áreas de terreno necessárias à abertura da Avenida Lauro Gomes, no trecho compreendido entre o Córrego Taióca, Shopping Metrópole e Avenida Pereira Barreto, e dá outras providências.

PORTARIA Nº 9.137, DE 27 DE JUNHO DE 2012 – (p.34965/2012) - Autoriza o uso do Pavilhão Vera Cruz, para a realização das convenções partidárias dos partidos políticos que especifica, e dá outras providências.

SECRETARIA DE COORDENAÇÃO GOVERNAMENTAL

EDITAL DE CHAMAMENTO

Considerando os festejos natalinos e de final do ano no Municipio de São Bernardo do Campo;
Considerando a tradição de enfeitar a cidade para a comemoração do Natal;
Considerando que a pretensão de montagem de uma Árvore de Natal no Paço Municipal, área central e de grande visibilidade na cidade;
Considerando o fluxo de pessoas que normalmente se interessam em visitar as instalações natalinas nos grandes centros, o que representa incentivo social e comercial para a cidade;

O Municipio de São Bernardo do Campo, por meio da Secretaria de Coordenação Governamental, neste ato representado por seu Secretário, infra-assinado, no uso de suas atribuições legais, faz saber a todos quantos virem o presente edital, ou dele tomem conhecimento, que convida a todas as pessoas jurídicas de direito privado, interessadas em apoiar a instalação de decoração natalina na cidade a apresentarem suas propostas de patrocínio para o evento, que contará com a montagem de árvore de natal, decoração, iluminação exterior, sonorização e instalação de coreto, palco e trono de Papai Noel.

As propostas poderão ser apresentadas por todas as empresas quem comprovem sua regularidade perante FGTS e o INSS, até as 17:00 hrs do dia 06 de julho de 2012, no Gabinete do Secretário de Coordenação Governamental, 18º andar do Paço Municipal.

A contratação dos fornecedores, equipamento e toda estrutura relacionada ao evento, inclusive no que se refere à desmontagem da estrutura deverá ser custeada diretamente pelos eventuais proponentes, os quais se obrigam a apresentar projeto ao Municipio juntamente com sua proposta.

Diante da natureza da decoração que se pretende ver instalada na cidade, não haverá contrapartida aos patrocinadores.
As propostas serão avaliadas pela Administração e sua apresentação não importa em aceitação pelo Município, que aferirá a proposta segundo interesse e adequação da mesma à natureza do evento.
As empresas cujas propostas forem aceitas, nos termos do presente, firmarão Termo de Cooperação especifico com o Município.

São Bernardo do Campo,28 de junho de 2012.
TARCÍSIO SECOLI
Secretário de Coordenação Governamental

SECRETARIA DE ADMINISTRAÇÃO E MODERNIZAÇÃO ADMINISTRATIVA
DEPARTAMENTO DE GESTÃO DE PESSOAS
SEÇÃO DE CONCURSO, SELEÇÃO E PROMOÇÃO

O Departamento de Gestão de Pessoas da Prefeitura do Município de São Bernardo do Campo **COMUNICA** a quem possa interessar que o Concurso Público para provimento do cargo abaixo relacionado, foi homologado em **22 de junho de 2012,** pelo Exmo.Sr. Prefeito, em conformidade com o artigo 405 da Lei Municipal nº 2240/76:

COD	CARGO	PROCESSO ADMINISTRATIVO
102	Procurador I	057.237/2011

São Bernardo do Campo, 28 de junho de 2012.
MAURÍCIO DA ROCHA FERRAZ PEREIRA
Diretor do Departamento de Gestão de Pessoas

CONCURSO PÚBLICO Nº 002/2011
GUARDA CIVIL MUNICIPAL DE 3ª CLASSE FEMININO/MASCULINO

O Departamento de Gestão de Pessoas comunica que a candidata abaixo identificada foi eliminada do Teste de Aptidão Fisica realizado em 23/06/2012, de acordo com o item 6.3 do capítulo VIII combinado com o item 11, alinea "a" do Capítulo VIII do Edital de Concurso Público.

INSCRIÇÃO	NOME	DOCUMENTO
051009	JESSICA NUPCIAS PARANHOS	00000494751848

São Bernardo do Campo, 28 de junho de 2012.
MAURÍCIO DA ROCHA FERRAZ PEREIRA
Diretor do Departamento de Gestão de Pessoas

CONCURSO PÚBLICO Nº 002/2011
RESULTADO DA AVALIAÇÃO PSICOLÓGICA
GUARDA CIVIL MUNICIPAL DE 3ª CLASSE FEMININO/MASCULINO

O Departamento de Gestão de Pessoas da Prefeitura do Município de São Bernardo do Campo torna público a relação dos candidatos APTOS e INAPTOS na Avaliação Psicológica, nos termos do edital que rege o Concurso.

Nos termos do Edital:

"XVII - DOS RECURSOS
1. Será assegurado aos candidatos o direito a recursos sobre todas as etapas do certame.
2. Os recursos e/ou solicitação de entrevista devolutiva da Avaliação Psicológica deverão ser interpostos no periodo de 02 (dois) dias úteis subsequentes à realização e/ou divulgação de cada etapa do Concurso Público.
3. Os recursos referentes às quatro primeiras etapas do concurso devidamente preenchidos, poderão ser interpostos no endereço www.gsaconcursos.com.br , na página especifica do concurso, utilizando o campo próprio para essa finalidade, seguindo as instruções ali contidas."

01 - Guarda Civil Municipal de 3ª Classe (Sexo Feminino)
Candidatas Avaliadas como APTAS

INSC.	NOME	DOCUMENTO
046563	ADRIANA APARECIDA FERNANDES	00000321342872
047028	ADRIANA DE MELO SILVA	00000424771901
048063	ADRIANA RENATA DE JESUS	00000282734806
046666	ADRIANA SILVA DOS SANTOS	0000032042036X
049674	AGATA ELIETE MENCOSINI	00000448360081
046777	ALESSANDRA SANTOS DE MORAIS	00000284420748
050231	ALINE DE QUEIROZ SAMPAIO	00000040435246
050288	ALINE DOS SANTOS SILVA	00000448808833
046990	ALINE FERREIRA DE SOUZA	00000352600391
050122	ALINE INES COSTA GONZAGA	00000344970024
047990	ALINE SIQUEIRA FERNANDES LIMA	00000414615384
048476	ANA CAROLINI CARNEIRO DE CARVALHO E SILVA	00000346645529
049975	ANA CRISTINA FERREIRA FOGACA	00000401324114
047515	ANA LUCIA SANTOS DO ROSARIO BERUTH	00000309714242
047485	ANA LUCIA VASCONCELOS MENESES	00000387186955
050910	ANA LUCIA VIEIRA DA COSTA	00000241796003
047260	ANA PAULA ALVES DE OLIVEIRA	00000447924473
047163	ANA PAULA FERENCILE DA SILVA MARCAL	00000451581118
050713	ANA PAULA LANCONI DE BARROS NOE	00000424758040
048067	ANA PAULA NISHITANI DE MELO	00000283912613
049300	ANA PAULA TEIXEIRA	00000258774642
050045	ANDREIA DIAS EVANGELISTA	00000320102312
050160	ANDREIA SANTOS FERREIRA SIMOES	00000252927953
050721	ANGELA CRISTINA PEREIRA MARTINS	00000472182511
049430	ANGELICA DE LIMA BINO	00000477155996
050008	ARACELI DOS SANTOS VIZIGAL	00000409326021
049960	ARIADNE SOUZA ROZARIO	00000475458552
047709	AUDREY SANTOS DE OLIVEIRA	00000426028533
050857	BARBARA COTTING LEITE	00000451862922
050491	BEATRIZ RODRIGUES AIDAR TKATCH	00000466418401
046854	BEATRIZ RODRIGUES DE NOVAIS	00000337557366
047003	BRUNA BRAGA DA SILVA	00000466246547
047088	BRUNA PEREIRA CAMILO	00000507101832
048728	CAMILA CIOSANI PLAZA	00000321701604
046499	CAMILE VILLAS BOAS	00000356705729
048474	CAMILLA DE OLIVEIRA LIRA	00000357695847
046275	CARLA ANDREA OLIVEIRA DE MORAIS	00000300812243
050723	CARLA CARINE DE SOUZA	00000342123543
048286	CARLECI DE SOUZA SILVA	00000331561554
046501	CAROLINA KERN	00000303336213
048667	CIBELE ALVES DA SILVA	00000345337578
048409	CIBELE JUSTINO VIEIRA	00020076349912
046031	CICERA AMANDA VIANA DE MOURA	02004019023069
050718	CLAUDIA APARECIDA DE ALMEIDA PINA	00000353108236
047849	CLAUDIA MARIA DOS SANTOS	00000292479906
047057	CRISTIANE DE ARAUJO MARCIANO OLIVEIRA	00000444858556
050780	CRISTIANE DE OLIVEIRA SOUZA ESTEVES	00000281475039
048899	DAIANE CAROLINE SIQUEIRA RODRIGUES	00000465261085
049941	DANIELA APARECIDA DE CASTRO OLIVEIRA	00000330376044
048626	DANIELA APARECIDA NEGRINI DE SOUZA	00000421243235
049244	DANIELA DE LIMA	00000294616342
046201	DAYANE PAULA DUARTE	00000422274665
050748	DENISE MARTINS PEREIRA	00000320293233
050728	DINAURA ALVES VIEIRA	00000344761162
048468	EDILMA ANTONIA DE MORAES	00000533330841
050806	EDNEIA ALVES GUEDES	0000029322528X
050989	ELBIA DANIELLE DOS SANTOS	00000030586885
047580	ELEUZA CAMARA DA SILVA	00000000604155
046109	ELISABETE CRISTINA DE ALMEIDA	00000417815189
049490	ELISABETH DA COSTA PEREIRA	00000417053903
051133	EMILY ALBERTINI APOLINARIO	00000330816779
048376	ETEVANIA RAIMUNDO	00000342609841
047259	EVELYN DIAS FIDELES	00000360156642
050211	FERNANDA CRISTINA PETINELLI	00000407843231
048883	FERNANDA DOS ANJOS MOURA DOS SANTOS	0000033338653X
050724	FLAVIA COSTA RAFAEL	00000430047745
046479	FLAVIA CRISTINA RUFINO	00000332339853
047313	FRANCIANE RODRIGUES FREITAS	00000271222372
047025	GABRIELA DE FREITAS MARTINS DE SOUZA	00000473564890
046560	GABRIELA GAZAL	00000472434408
046768	GILVANEIDE VIDAL WEISS	00000395237750
049805	GLAUCIA LECI BARBOSA DE AVELAR	00000445959526
048036	HELLEN CRISTINA COELHO DOS SANTOS AMORIM	00000442920192
048725	HELLEN FERREIRA DA COSTA FERNANDES	00000428560489
048435	HELOIZA DE ANDRADE	00000345386334
046442	IARA SUELEN ALVES	00000435883896
051096	INES MARIA DE OLIVEIRA ANASTACIO	00000338538653
049577	ISIS CARDOSO DA CUNHA	0000030496511X
049884	JANAINA CRISTINA DE PAULO OLIVEIRA	00000294876030
050616	JANE DE CASTRO SOUZA RODRIGUES	0000043243947X
048541	JAQUELINE IMI DA SILVA VIEIRA	00000331569929
049342	JAQUELINE SANTOS DE OLIVEIRA	00000400804372
050643	JAQUELINE TENORIO DA SILVA	00000472809027
046703	JENNIFER TENORIO DA SILVA	00000472808217
050603	JESSICA SANTOS DIAS	00000429729248
050480	JOSILENE DA CONCEICAO LAURINDO	00000427600728
048867	JOYCE DOS SANTOS SILVA	00000282319852
047647	JULIANA DE MARCOS MELO AQUINO	00000288753203
046413	JULIANA SALOMAO COSTA	00000323002195
047522	JUREMA DE BARROS PEREIRA	0000041764405X
049958	KAREN DA SILVA ALVES	00000472981808
048398	KARINA DOMINGUITO	00000422274732
048095	KARLA CRISTINA FERREIRA CLARO	00000232474461
047092	KATHY SILVA	00000466453863
046175	KHESIA GELIANE DA SILVA NASCIMENTO	00000341598100
050945	LAIS CRISTINA MACEDO	00000437533220
050776	LANA PATRICIA DIAS DA SILVA AZEVEDO	00000382807509
046081	LEILA DE JESUS RODRIGUES	0000041705547X
047130	LILIANE BATISTA BRAGA	00000492005990
048405	LIZ NINOMIYA LACERDA	0000045829956X
046722	LUANA ROSA DE DEUS	00000402290379
046126	LUCIANA CARVALHO PORFIRIO	00000284162553
049181	LUCIANA COELHO RAMALHO	00000271993972
048316	LUCIANA FERNANDES DE FARIAS	00000344909761
047542	LUCIANA LOPES SANTANA MELHADO	00000247349434
048866	LUCIANA PEREIRA DE OLIVEIRA	00000408955399
046112	LUCIANE SALVADOR DE ALMEIDA	00000286095245
050064	LUCINEIDE MIRANDA SOLANO	00000336918689
049814	LUIZE NUNES OLIVEIRA	00000458318607
047338	LUZELIS GOMES SOARES	00000035849256
046029	MARA RUBIA OLIVEIRA SILVA BIM	00000324313846
049170	MARCELA DE CASTRO	00000057312203
046058	MARCIA DE SOUZA DIONIZIO	00000420441761
050380	MARCIA ROSANGELA FERREIRA DOS SANTOS	00000341668746
050048	MARCIA TRINDADE DE MORAIS	00000333897433
047305	MARIA LUIZA SILVA SANTOS	00000308863446
048983	MARINES DO CARMO OLBEIRA COSTA	00000344803363
049484	MARISA COELHO DE SOUZA	00000357848433
050325	MAURENICE LEONILA DAS NEVES	00000296710180
048748	MAYARA CAJU DAS NEVES	00000494533596
046947	MAYARA MARIANO DIAS	00000445689705
048384	MICHELE DOS SANTOS GOMES DA SILVA	00000349652272
047865	MIDIA CANDIDA DE OLIVEIRA	00000330946821
047675	MIRELE DA SILVA MIRANDA	00000462725340
049982	MOARA SANTOS ARAUJO	00000422316593
048607	MONICA BATISTA DE LIMA	00000332343704
046216	MONICA CARAFA LIRA	00000068676428
051081	MONICA FAGGI	00000187041453
048939	NADIA ISIDORO DE CAMPOS	00000408077499
046525	NAJARA APARECIDA MACEDO LOBO	00000414270526
047210	NARJARA ESTEVES MONTEIRO	00000541785977
048454	NATALIA CRISTINA FERREIRA DOS SANTOS	00000412520813
050432	NATALIA RODRIGUES DOS SANTOS	00000436480256
049641	NATALIA SANCHES LHOBRIGAT	0000034181281X
051063	NURIA GASPAR DOS SANTOS	00000472501410
050632	PAMELA CORDEIRO	00000473791833
046428	PATRICIA ALMEIDA DOS SANTOS	00000445961326
049505	PATRICIA FERNANDES DE CASTRO	00000424751215
046061	PAULA LUANA MARQUES	0000043373825X
050659	PRISCILA BATISTA DOS SANTOS	00000425849302
048743	PRISCILA MARCELLE DAS NEVES	00000458230273
048236	PRISCILA PEREIRA DA LUZ	00000425440035
046249	QUELI DE PONTES SILVA	00000348399741
048661	RENATA FERNANDES FOLINO	00000407910451
046741	RENATA GOBETTI DE OLIVEIRA	00000348496473
050430	ROSANA CORDEIRO DE SOUZA	00000333582329
049748	ROSANGELA NUNES JULIAO	00000330401579
050210	ROSEMEIRE SANTOS DA SILVA	00000336948888
048102	ROSEVONE PREZIOSA DE FREITAS	0000002727695X
049331	SAMANTA BERNARDI	00000472120943
049875	SHIRLEY GABRIELA DE FARIAS FERREIRA	00000427054734
048884	SIMONE CRISTINA ALVES DE CASTRO	00000427208014
048690	SIMONE NUNES DA SILVA	00000234354148
050464	SOLANGE ALENCAR PEREIRA	00001004062206
050614	SUELY HOLANDA DE ANDRADE	00000378918710
047166	TAMIRES GARCIA DOS SANTOS	00000364310935
049492	TANIA CRISTINA GRASSI	00000021298859
049738	TATIANA MARQUES DA SILVA	00000429453929
050952	THAIS LAURA FERREIRA GIRARDELI	00000433734747
049207	THALITA ISHIKI AZEVEDO DE JESUS	00000457936757
050242	VALDIRENE DA SILVA	00000350787906
046701	VANEIS OLIVEIRA PRADO	00000043241097
047994	VANESSA BARBOSA DE SIQUEIRA	00000448995001
046832	VANESSA INFANTE	00000293857738
050449	VANESSA MEYADO PALADINO	00000434648589
050549	VANESSA RODRIGUES	00000346322509
050190	VANESSA TORRES	00000300607866
050693	VANIA SOARES DE MACEDO	00000015295478
049593	VIVIAN COSTA DE MOURA	00000305611549
048457	VIVIANE ALVES NOGUEIRA	00000328638274
049529	VIVIANE DOS SANTOS SILVA	00000428659330
050393	WENDY APARECIDA DE SOUZA CARNEIRO	00000332309447
049945	YASMIN DANIELY DE FARIAS FERREIRA	00000427052774

01 - Guarda Civil Municipal de 3ª Classe (Sexo Feminino)
Candidatas Avaliadas como INAPTAS

INSCRIÇÃO	DOCUMENTO
046016	00000466373521
046019	0000041447126X
046050	00000378463883
046056	0000026560039X
046092	00000295806382
046185	00000425254100
046190	00000457252248
046191	00000537880616
046213	00000349147139
046234	00000451734063
046240	00000463331436
046251	00000337080884
046266	
046294	00000469264639
046345	00000453117491
046352	00000488158928
046376	00000305442454
046529	00014028854822
046583	00000451372840
046607	00000472175014
046617	0000041931961X
046694	00000417052352
046714	00000455944428
046727	00000343530892
046758	00000339042035
046766	0000033679499X
046787	00000469483210
046800	00004636488845
046827	00000304028332
046853	0000DIAMANTINA
046886	00000466641886
046946	00000337162608
047016	00000467125041
047019	00000338561857
047094	00000505240294
047144	00000285487905
047165	00000468855762
047306	00000433426998
047461	00000089535034
047473	00000330808874
047525	00000336591020
047527	00000430112300
047581	00000415194064
047637	00000271740851
047677	00000284646702
047722	0000027398276X
047725	00000248135326
047726	00000461291034
047775	0000046605709X
047783	00000285687013
047787	00000352540801
047909	00000421066337
048076	00000422599827
048088	00000234701250
048107	00000246135785
048135	00000348839480
048148	00000046454052
048152	00000445804038
048154	00000254122358
048166	00000471956922
048197	00000529163925
048301	00000921921144
048305	00000280207025
048367	00000277598187
048377	00000299177804
048401	000000M7311234
048450	00000437530486
048492	00000330541778
048511	00000237512865
048605	00000389609699
048615	00000355683647
048654	00000380418472
048749	00000268956790
048830	00000294500236
048831	00000425557637
048868	0000039166993X
048892	00000279063568
048972	00000373111058
048984	00000475113809
048989	00000483041324
049007	00000349220773
049169	0000040080136X
049220	0000034661188X
049429	00000342588151
049448	00000356000461
049523	00000530268255
049572	00000404907209
049667	00000308281007
049712	00000427048989
049780	00000545628933
049781	00000046159920
049811	00000461389162
049825	0000042930416X
049839	00000343084752
049942	00000289686131
049946	00000208861233
049956	00000410872738
050144	00000459282116
050187	0000035190010X
050277	00001131881290
050320	00000282735690
050347	00000338066251
050402	00000259678995
050420	00000084084743
050527	00000301409250
050578	00000288300762
050610	00000342770834
050654	00000228595393
050687	00000233248237
050738	00000187897888
050753	00000235564795
050754	00000431239447
050928	00000325199401
050981	00000405825468
050984	00000489723676
051044	00000478452147
051049	00000017168220
051056	00000448841794

02 - Guarda Civil Municipal de 3ª Classe (Sexo Masculino)
Candidatas Avaliados APTOS

INSC.	NOME	DOCUMENTO
050576	ABRAO ABITE NETO	00000286171193
046304	ADAILTON VERISSIMO DOS SANTOS	00000262092256
048167	ADJAILTON ABEL DA SILVA	00000475225624
050868	AGILDO FERREIRA DE OLIVEIRA	00000335388620
046232	ALESSANDRO APARECIDO PEREIRA	00000256925525
046393	ALEX LAUREANO	00000294832749
046011	ALEX PANCINI DE JESUS	00000225405106
049081	ALEX REZENDE ALVES	0000027605359X
048276	ALEX SANDRO TEIXEIRA MASCARENHAS	00000296125118
046326	ALEX VITOR MASIERO	00000472494983

Por onde a gente passa, vê transformação.

A Prefeitura de São Bernardo do Campo convida para as entregas de mais **112 apartamentos no Conjunto Habitacional Silvina-Oleoduto** e **100 apartamentos no Conjunto Habitacional Nova Silvina**.

SEXTA, 29 DE JUNHO, ÀS 15h30.

CONJUNTO HABITACIONAL SILVINA OLEODUTO

Conjunto Habitacional Silvina Oleoduto
Rua Padre Léo Comisari, s/n - Ferrazópolis

QUINTA, 5 DE JULHO, ÀS 15H.

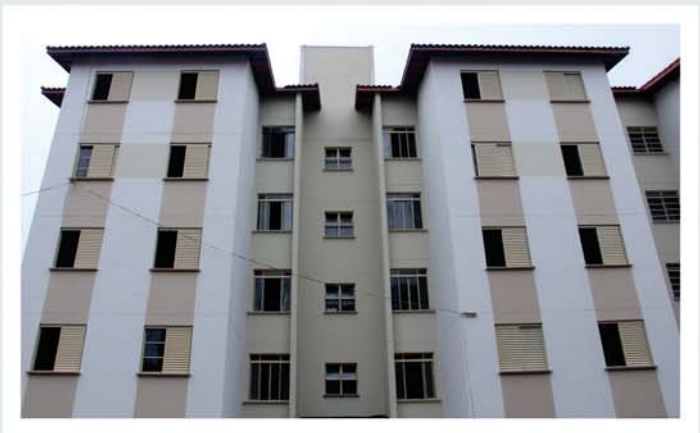

CONJUNTO HABITACIONAL NOVA SILVINA

Conjunto Habitacional Nova Silvina
Av. José Fornari, 1.650 - Ferrazópolis

Venha e participe de mais esse compromisso que vira realidade e que está transformando a vida de muitas pessoas!

PREFEITURA DO MUNICÍPIO DE SÃO BERNARDO DO CAMPO

046390	ALEXANDRE PEREIRA TAVARES	00000283041857
049057	ALISON MATOS ALVES	00000337591891
050294	ALLISON PADILHA	00000044558887
047364	ANDERSON BARBOSA	00000247456524
047235	ANDERSON TEIXEIRA AMARAL	0000047817567X
049178	ANDRE DA COSTA E SILVA	00000425176447
050124	ANDRE GUILHERME MARCAO MOYA SILVEIRA	00000478745047
047714	ANTONIO DOS SANTOS SILVA FILHO	00000284155184
048282	ANTONIO EVANGELISTA DE CARVALHO NETO	00000350953351
047068	ANTONIO MANOEL DA SILVA NETO	00000309404794
046521	ARAMIS NASCIMENTO	00000445922643
048213	ARIEL LIMA COSTA	00000472009850
049855	AROLDO NOVAES AZEVEDO	00000328640487
049397	CALEB GONCALVES ALVES	00000408074139
049582	CARLOS ALBERTO PERTIGAO	00000218988126
049111	CARLOS ANTONIO DA CRUZ SILVA	00000198009288
048345	CARLOS DARIO DO NASCIMENTO DE OLIVEIRA	00000387353896
048099	CARLOS FABIANO SARAIVA ASEVEDO	0000035315765X
049882	CLAUDEIR DIOINIZIO	00000333021770
047731	CLEBER GOMES	00000320652671
046444	CRISTIANO AUGUSTO DE LIMA SANTOS	00000362566483
047113	CRISTIANO DA FONSECA LIMA	00000279507677
047531	DAGMARIO DA SILVA PEREIRA	00000410709281
048275	DAILTON LOPES DE OLIVEIRA	00000041014561
046252	DANIEL DE AMORIM GIMENEZ	00000403166299
049245	DANIEL DE ARAUJO	00000336170105
046764	DANIEL MEDEIROS DA SILVA	00000453110125
048683	DANIEL TAKESHITA FORTUNATO	00000338561213
049194	DANILO DOS SANTOS MORAIS	00000007737734
049924	DAVI FAVARO NISHIMURA	00000245684517
049702	DIEGO SA DOS SANTOS	00000404604523
049152	DIOGO DE OLIVEIRA ESTEVAM	00000484580413
046675	DWILSON CRISTOVAM DE FREITAS VIANA JUNIOR	00000295618462
046844	ED CARLOS RAMOS DIAS	00000431188907
050988	EDER GOMES ROCHA	00000422685501
049338	EDERSON DE LUCENA	00000249217582
047394	EDICKISON VALERIO DE SOUZA	00000535932236
049377	EDIRLEI DE SOUZA BRAGA	00000290483207
047538	EDMILSON FRANCISCO DA SILVA	00000444526560
047801	EDNEY BENTO	00000274126941
049749	EDSON BELISARIO DA SILVA	00000211826339
048463	EDSON BIENDO FRANCO	00000307599619
047373	EDSON MONTEIRO DE SOUSA	00000295219701
050463	EDSON PEREIRA DA SILVA	00000320174578
049532	EDVALDO INACIO DA SILVA JUNIOR	00000035580299
047656	ELVIS ARTUR DOS SANTOS LOPES	00000007937595
046833	ELVIS DE SOUZA ALMEIDA	00000033246238
049604	EMANUEL APARECIDO MARTINS PIO PEREIRA	00000409401791
050385	EMERSON EDUARDO ALVES	00000327923696
048878	EMERSON MENDES ANTONIO	00000209336845
046129	ERIC DE SOUZA MELO	00000472036968
047686	EVERALDO LUIZ DA SILVA	00000290191099
048399	EVERSON SANTOS DA SILVA	00000036038550
046284	FABIO APARECIDO DOS SANTOS	00000352522082
046124	FABIO FERNANDES	00000284843489
046469	FABIO GIMENES D AMBROSI CANO	0000034849029X
050223	FABIO HENRIQUE ALVES	00000444111517
050917	FABIO KLEQUE GOMES	00000274259655
049008	FABIO LACERDA SANTOS	00000410561538
048674	FABIO PEDROSA	0000030227182X
048353	FABRICIO CORREA PEDROZZELLI	00000285702403
049789	FAGNER DA SILVA LAURENTINO	00000355032041
049451	FAGNER SILVA MARINHO	00000337908229
050740	FELIPE BASTOS CANGANI	00000033518253
050804	FELIPE VERAS OLIVEIRA	00000356172338
049048	FELIPE VILLA NOVA DOS SANTOS	00000365902342
046346	FERNANDO KERN	00000250719915
047227	FLAVIO ALVES	00000424188922
050111	FLAVIO HENRIQUE DE MORAIS	00000268838707
048999	FLAVIO MARINHEIRO LIMA	0000027541386X
047523	FRANCISCO ANDERSON FERREIRA FERRO	00000395361151
047405	FRANCISCO LUCIANO DIAS PINTO	00000295015408
046197	GABRIEL DANTAS BATISTA	00000493312110
046986	GENALDO PEREIRA DA COSTA SANTOS	00000339643134
049949	GILBERTO DOS SANTOS MESSIAS JUNIOR	00000442701007
047571	GILMAR DOS SANTOS BUENO	00000449784320
046276	GLAUCO MARCOS PINTO	00000337152688
050698	HENRIQUE FERRARI PAIVA	00000480367619
048204	IDELFONSO ALVES DOS SANTOS	00001130897400
048299	IGOR DE PADUA PEREIRA	00000324319411
050913	ISAQUE YAHARA BARBOZA	00000440739263
047582	ISRAEL PEREIRA LEITE	00000448274644
046928	IVAN CORDIOLI GALLO	0000022493109X
046003	JAIME CRISTOVAO DE OLIVEIRA	00000463929780
048847	JEAN CARLOS RIBEIRO	00000029863774
048506	JEFERSON FELIPE ROCHA DOS SANTOS	00000467675879
049925	JOAO BATISTA DE OLIVEIRA	00000369988942
047904	JOAO CARVALHO NETO	00000371956638
046922	JOELISON HENRIQUE DE SOUZA	00000448197303
046659	JONATHAN DA SILVA FERREIRA	00000472419134
047985	JOSE ALVES DESOUZA	00000053283590
046245	JOSE CAETANO DE BRITO	00000107786105
050301	JOSE IVAN DA SILVA	0000026784914X
048354	JOSE PEREIRA LACERDA	00000415522651
047042	JOSUE RAMALHO SANTOS	00000463425765
047381	JUAN PEREIRA DE SOUZA	00000348846861
047140	JULIO CESAR ALVES DA SILVA	00000030332355
050972	JULIO CESAR CABRAL BARBOSA	00000303695328
049305	JULIO CESAR MARTINS MONTEIRO	00000235302946
046034	JULIO JOSE DE LIMA NETO	00000418336647
050496	LEANDRO SANTINO DA SILVA	00000216963345
050999	LEONARDO FELIPE MORAIS	00000353818136
046301	LEONARDO FERREIRA DE OLIVEIRA	00000277709994
046417	LEONARDO PRIMON DE SOUSA	00000400604553
050376	LEONIDAS JOSE DOS SANTOS JUNIOR	00000323598675
047255	LUCAS ALVES DOS SANTOS	00000468723894
046846	LUCAS LIMA TORRES	00000509326067
047738	LUCIANO XAVIER DA SILVA	00000344934287
048508	LUIS FERNANDO SILVEIRA	00000302250517
046220	LUIZ PAULO DE ALMEIDA FILHO	00000244113592
049890	MARCEL MENDES DE OLIVEIRA	00000359098629
046362	MARCELO ANTONIO DE OLIVEIRA JUNIOR	00000422644420
047863	MARCELO DE BRITO CALDEIRA	00000346192249
049113	MARCELO LUIS FERREIRA	00000343497189
047648	MARCIO OLIVEIRA DA SILVA	00000288827636
046599	MARCOS ANTUNES DOS SANTOS	00000219515670
048075	MARCOS FERNANDES DE MORAIS	00000322203284
049341	MARCOS HENRIQUE LUIZ	00000251680630
050208	MAURICIO PONTIM DE LUCA	00000470965319
049601	MAURO SERGIO VIANA DA SILVA	00000211386625
047512	MOISES FERNANDO NUNES MARTINS	00000002202172
046545	MOISES MARCOS DOS SANTOS	00000286941557
050672	NELSON FERREIRA VIEIRA DE PAULA	00000349649340
046134	NILTON DE SOUZA E FREITAS	00000348056035
051034	PAULO HENRIQUE NOGUEIRA RAMOS	00000308998388
047769	PAULO SERGIO MONTEIRO	00000331991913
049794	PEDRO MATHIAS LEITE DA SILVA	00000286938455
046889	RAFAEL FERREIRA CARDOSO	00000451852151
050681	RAFAEL STROSCIA LEITE	0000035754819X
046379	RAPHAEL ARAUJO	0000030332384X
049389	RAUL CASADO CHAGAS	00000397140939
046785	REGINALDO MANOEL GANGANA	00000345755066
046332	REINALDO DA SILVA DANTAS	00000191730713
050220	RENATO RODRIGUES DE ALVARENGA	00000016940139
050642	RENATO TADEU BUENO DA SILVA ARAO	0000032492771X
047650	RICARDO CARRARO COSME	00000295840493
046118	RICARDO CARVALHO DE MOURA	00000459070988
048267	RICARDO DE CAMPOS JUELI	00000465414394
046979	RICARDO GILBERTO RODRIGUES DOS SANTOS	0000044160383X
050333	RICARDO RIBEIRO DE GOUVEA	00000446642599
049518	RICARDO SOARES GAIA	00000320715528
050983	RICHARD NEWMAN DA SILVA	00000297019879
050617	ROBERTO EVANGELISTA DOMINGUES	00000244821550
047334	ROBERTO LUIZ SOARES JERONYMO	00000494130167
047625	ROBERTO MARCOS AGUIAR	00000350040321
047063	ROBSON GONCALVES FERREIRA	00000450648448
046090	ROBSON NIKSON DIAS DE AZEVEDO	00000420024931
050715	RODRIGO ALVES DA SILVA	00000355381692
048352	RODRIGO JACOBSEN MARTINS	00000400800196
046101	RODRIGO LUCAS DE LIMA	00000410680667
046729	RODRIGO PEREIRA DOS SANTOS CUNHA	00000338912174
047912	RODRIGO SANTIAGO CARDOSO	00000441901062
050022	ROGER EVANDRO DE PAULA FRAZINO	00000463390672
048998	RONALDO DANOEL JUNIOR	00000463296783
046012	RONALDO FERREIRA DE OLIVEIRA	00000283118921
048602	RUY CARLOS MENDES SILVA JUNIOR	00000542030457
050136	SAMUEL FERNANDES DOMINGOS	00000432440434
050099	SERGIO DE OLIVEIRA	00000266817907
048833	SILWANDER HENRIQUE ZAINA	00000278522403
050107	THIAGO LOUREIRO BATISTA	00000309356362
047651	THIAGO OLIVEIRA DA SILVA	00000453451354
047292	THIAGO RODRIGO FERREIRA	00000348112154
046494	TIAGO ANTONIO GUEZI	00000351893349
050264	TIAGO LUTERO PIRES COSTA	00000322697219
048168	VAGNER DE PONTES SILVA	00000042419065
046159	VALDEMIR JOSE DOS SANTOS	0000044406509X
046496	VALDINEI GOMES MARTINES	00000431910911
049574	VALDINEY SOUZA SANTOS	00000384482624
048145	VALTERNEI DE LIMA MOREIRA DE SOUZA	00000417036280
047535	WAGNER APARECIDO DOS SANTOS	00000355561992
050499	WAGNER LUIZ GAMA	00000032058163
048736	WALLISON DUARTE DE ALMEIDA	00000283132978
047413	WASHINGTON DA SILVA PONTES	00000458444492
050774	WASHINGTON RAIMUNDO DA SILVA	00000414255987
046935	WELDER IVAN FERREIRA	00000291868897
049974	WELLIINGTON MARCOS DE ALMEIDA	00000422700137
048222	WILLIAM ANTONIETO DA SILVA	00000329639559
050426	WILLIANS DOS SANTOS E SILVA	00000418528597
046967	YURI JOSE ALMEIDA	00000376661859

02 - Guarda Civil Municipal de 3ª Classe (Sexo Masculino)
Candidatos Avaliados INAPTOS

INSCRIÇÃO	DOCUMENTO
046047	00000026380164
046120	00000308779599
046123	00000339006110
046170	0000028486660X
046195	00000414464837
046214	00000303804580
046227	00000300626101
046262	0000049119075X
046438	00000341048343
046461	00000322055775
046471	00000284495244
046486	00000234275790
046559	00000402224978
046576	00000330815787
046588	00000449187512
046589	00000332115732
046661	00000479079456
046805	00000037982689
046826	00000286708073
046957	00000052234406
046968	0000032759259X
047012	0000029324263X
047024	00000535379365
047098	00000405747275
047099	00000864968329
047102	00000428791281
047152	0000035250884X
047168	00000344937045
047236	00000375021188
047342	00000272245240
047347	00000472515251
047453	00000041406978
047683	00000221728594
047788	00000268492372
048037	00029707079463
048185	00000041474633
048517	00000306607153
048556	00000280521054
048627	00000016244197
048802	00001121934803
048819	00000279384178
048891	00000486619709
048921	00000458359592
048971	00000220218584
049075	00000427916951
049078	00000251680617
049145	00000246195939
049155	0000038761333X
049171	00000423619809
049228	00001121934552
049236	00000352588366
049301	00000448809278
049322	00000047558410
049401	00000427230196
049519	00000003656271
049524	00000326845574
049539	00000345397769
049563	00001149583940
049630	00000006462640
049671	00000392728175
049681	00000238234654
049730	00000478789956
049733	00000963831860
049773	00000397831237
049788	00000322484601
049852	0000033548928X
049970	00000480592603
049988	00000884115402
050001	00000241342508
050149	00000043708210
050159	00000294461449
050168	00000334497656
050177	00000292933198
050196	0000036116435X
050205	00000426778236
050254	00000273590637
050260	00000280171146
050290	00000289684857
050361	00000473268176
050383	00000167758573
050389	00000323804652
050479	00000338532158
050482	00000409021581
050510	00000325906518
050540	00000034021840
050597	00000431910753
050601	00000399435268
050623	00000409977718
050757	00000447946523
050765	00000166217256
050814	00000371142301
050826	0000043004057X
050897	00000025733947
050915	0000040807579X
050930	00000504001498
050994	00000381536993
051094	00000296810885

Nos termos do edital:
"5. A análise a ser empreendida na Avaliação Psicológica resultará no conceito de APTO ou INAPTO, sendo:
apto: o candidato apresentou, no concurso, perfil psicológico pessoal compatível com o perfil psicológico profissional, descrito no presente Edital;
inapto: o candidato não apresentou, no concurso, perfil psicológico pessoal compatível com o perfil psicológico profissional, descrito no presente Edital.
5.1.Os candidatos considerados inaptos serão excluídos do Concurso Público.
5.2. A inaptidão nessa etapa de avaliação não pressupõe a existência de qualquer tipo de transtorno mental. Indica, tão somente, que o avaliado não atende, neste momento, aos parâmetros exigidos para o exercício das funções de Guarda Civil Municipal da Prefeitura do Municipio de São Bernardo do Campo.
5.3. Nenhum candidato inapto será submetido a novo exame ou prova dentro do presente certame.
7.2 O candidato "não indicado" na avaliação psicológica será eliminado do Concurso Público."

São Bernardo do Campo, 28 de junho de 2012.
MAURÍCIO DA ROCHA FERRAZ PEREIRA
Diretor do Departamento de Gestão de Pessoas

COMUNICADO

O Departamento de Gestão de Pessoas da Prefeitura do Municipio de São Bernardo do Campo **FAZ PUBLICAR** que a candidata **LUCIANE FERRETTI LIMA SANTOS,** classificada em **690º** lugar da lista de classificação geral no Concurso Público para provimento do cargo de Professor de Educação Básica I – Infantil, foi considerada **INAPTA** para o exercicio do cargo em referência após laudo médico conclusivo de aptidão firmado pela Seção de Saúde Ocupacional desta Municipalidade.

São Bernardo do Campo, 28 de junho de 2012.
MAURÍCIO DA ROCHA FERRAZ PEREIRA
Diretor do Departamento de Gestão de Pessoas

EDITAL DE CONVOCAÇÃO Nº 014/2012 – SA-423

O Departamento de Gestão de Pessoas da Prefeitura do Municipio de São Bernardo do Campo, **CONVOCA** os candidatos a seguir relacionados, aprovados nos concursos públicos destinados ao provimento dos cargos abaixo listados:

1. Para a realização do processo de admissão:
1.1. Apresentar-se, no **Departamento de Gestão de Pessoas,** situado na **Avenida Senador Vergueiro, 3.315** Bairro Rudge Ramos – São Bernardo do Campo – SP, **no dia 02 de julho de 2012 às 08h30**, portando Cédula de Identidade e carteira de vacinação **(Dupla Adulto, Sarampo, Caxumba, Rubéola);** para encaminhamento de exame médico, retirada da lista de documentos a serem providenciados e receberem instruções quanto à admissão.

AGENTE CONTABIL I – (CONCURSO PÚBLICO Nº 001/2008)

Classif.	Nome	R.G.
18º	PAULO ROBERTO ZERBINATTI	12782746

AGENTE DE ESPORTES I – (CONCURSO PÚBLICO Nº 001/2008)

Classif.	Nome	R.G.
23º	ALBERTO VITOR GUILGER	33034572-2

O não comparecimento do candidato convocado e não apresentação da documentação exigida na data, horário e local indicados em cronograma estabelecido pelo Departamento de Gestão de Pessoas, implicará na desclassificação do Concurso Público.

São Bernardo do Campo, 28 de junho de 2012.
MAURÍCIO DA ROCHA FERRAZ PEREIRA
Diretor do Departamento de Gestão de Pessoas

EDITAL DE CONVOCAÇÃO Nº 015 /2012 – SA-423

O Departamento de Gestão de Pessoas da Prefeitura do Municipio de São Bernardo do Campo, **CONVOCA** os candidatos a seguir relacionados, aprovados nos concursos públicos destinados ao provimento dos cargos abaixo listados:

1. Para a realização do processo de admissão:
1.1. Apresentar-se, no **Centro de Reflexão do Trânsito-CRT,** situado na **Rua Humberto Luiz Gastaldo, n.º 40, Parque Anchieta -** São Bernardo do Campo – SP (próximo ao Ginásio Poliesportivo), **no dia 05 de julho de 2012, às 14h30**, portando Cédula de Identidade e carteira de vacinação **(Dupla Adulto, Sarampo, Caxumba, Rubéola);** para encaminhamento de exame médico, retirada da lista de documentos a serem providenciados e receberem instruções quanto à admissão.

AUXILIAR EM EDUCAÇÃO I – (CONCURSO PÚBLICO Nº 003/2010)

Classif.	Nome	R.G.
669º	FRANCINE MARTINS GUILHERME	542298697
670º	OSWALDO FARIA	203813650
671º	CARLA BEATRIS THOMA	4006776
672º	VIVIANE APARECIDA SOARES DE MELO	307598445
673º	JOICE BARREDA	220222915
674º	ANDREZZA DE MELO DA COSTA	424586034
675º	THAMIRIS ROBERTA VICTORIANI	336188055
676º	MICHELE DOS SANTOS REZENDE	327098636
677º	ELISANGELA EVANGELISTA SKAWINSKI	330348085
678º	LUCILA DAYO SALLES DOS SANTOS	24554317X
679º	ALEKSANDRA BERTOLINI	332511790

680º	BRUNA RIBEIRO MILLAN	308396297
681º	ELAINE GOMES CORREA	404608723
682º	RENATA DE SOUZA SENAS	272960378
683º	ELIZANE CAVALLARO DE OLIVEIRA	442529776
684º	LETICIA CAVALCANTI SILVA	410561587
685º	DAIANE DUARTE AZADINHO	469147441
686º	INGRID BATISTA DOS SANTOS	472106168

COORDENADOR PEDAGÓGICO – (CONCURSO PÚBLICO Nº 006/2009)

Classif.	Nome	R.G.
431º	ROSELI MACIEL	10421375-9
432º	LUZINETE A. DE MOURA	18224278-X
433º	APARECIDA GONCALVES PEREIRA FRANCISCHETTI	16617035
434º	ESTELA FIDELIS RODRIGUES	20201692-4

DIRETOR ESCOLAR – (CONCURSO PÚBLICO Nº 003/2010)

Classif.	Nome	R.G.
39º	CARLA SORAYA TORRES DE MORAES	187031034

INSPETOR DE ALUNOS I– (CONCURSO PÚBLICO Nº 003/2010)

Classif	Nome	R.G.
109º	DALVA MERQUIRES DE SOUZA NEVES	194619163

OFICIAL DE ESCOLA I – (CONCURSO PÚBLICO Nº 003/2010)

Classif.	Nome	R.G.
274º	JOSE ANTONIO DE SOUZA BARROS	99639882
275º	ANDERSON TEIXEIRA GOES	281539327
276º	ROGERIO FERREIRA DE SOUZA	416274018
277º	CAROLINE DOS SANTOS BARTOK	351020974
278º	RAQUEL RUSEV VASCONCELOS	254110599
279º	ADRIELLE PERES AYRES	471978279
280º	MONALISSA SAITO ARTERO	256919884
281º	SUZANA MARIA PEREIRA	282617310
282º	BRUNO HENRIQUE PAULINO SILVA	355851969
283º	DANILO DE ALMEIDA MAIA	442029962
284º	RENATA DE CARVALHO HIGINO	440554524
285º	CAMILA CAROLINE DOS SANTOS RODRIGUES	348564867
286º	GABRIEL KALIL RODRIGUES DA CRUZ	285492822
287º	ROMARIO DOS SANTOS MACENO	44898166X
288º	TALITA MARCELINO VIEIRA	457262497
289º	VINICIUS XAVIER RODRIGUES DA MATA	466344624
290º	JESSICA CRISTINA DOS SANTOS	475045737
291º	ADRIANA APARECIDA SANTANA HILARIO	256521542
292º	PETERSON LUIS DE ANDRADE	284166601
293º	CAROLINE SILVA DE OLIVEIRA	481165897
294º	ELISABETH LUMI SATO FUJIMOTO	298889924
295º	MARCOS ROBERTO GONCALVES	7891217
296º	DANIELA MARIETA DE SOUSA	338676636
297º	ELVIS CLEITON ROZAN	406773956
298º	LEANDRO PIRES RODRIGUES	12078601
299º	DEBORA SOARES FIALHO	459538408
300º	DIEGO DO COUTO MARCHETTI	436863649
301º	PABLO VAIANO MAUAD FERNANDES	363350962
302º	GERALDO ALVES DE CARVALHO	219298658
303º	ANDREA CONCEICAO KATTERNA	226176708
304º	MARCOS EDSON DE OLIVEIRA LEMOS	265444536
305º	SIMONE GONCALVES VAZ	291259066
306º	RONDINELE CAETANO DA SILVA	306782923
307º	SILVANA MARIA MONTANHER	273499427
308º	CARLOS EDUARDO SANTOS SAMPAIO	409327074
309º	TAMIRES GALDINO DA SILVA MACHADO	452317277
310º	ANDRE DA GAMA LEITE	414529996
311º	DIENE FERREIRA DE FREITAS	449746665
312º	DANIELLE REBELATO	329299669
313º	MARCOS FERNANDO TONELLI JUNIOR	479066115
314º	JEFFERSON CEZAR SILVA	472472264
315º	PIERLUIGI FORTUNATO CARDOSO	479032579
316º	GABRIELA MEYER SEABRA	362914898
317º	CARLOS JOSE MENDES DA SILVA JUNIOR	480115059
318º	LETICIA ADRIANY PINA	539476857
319º	JOSADAQUE LOPES	449801123
320º	MARLENE DE FATIMA RODRIGUES	83380188
321º	RODOLFO SAMPAIO VENTURA DOS SANTOS	28894933X
322º	MARCOS PAULO VIEIRA DE OLIVEIRA	42833460X
323º	DEBORAH CRISTINA NEGRAO FERNANDES	435056359
324º	ALINE SANTIAGO BARBOZA	429991782
325º	THIAGO SOARES VALERIO	449648308

PROFESSOR DE EDUCAÇÃO BÁSICA I – FUNDAMENTAL – (ANOS INICIAIS) (CONCURSO PÚBLICO Nº 003/2010)

Classif.	Nome	R.G.
978º	DANIELA GONZALEZ DE SOUZA	30757541X
979º	ALESSANDRA SANTOS QUEIROZ	296380787
980º	SOLANGE CRISTINA SILVA DE SIQUEIRA	301773324
981º	ANA CARLA SOARES DA SILVA	486565506
982º	VANESSA APARECIDA SANTANA DE AQUINO	341303197
983º	PAULA FABIANA BARROS DO CARMO	328892488
984º	PATRICIA DE MOURA SANTOS	350960240
985º	VANESSA FERREIRA DIAS	454343279
986º	SUELI APARECIDA ROGOVS	142429843
987º	IVELISE FERRANTE DEBEUS	14198949X
988º	SANDRA REGINA ZOADELI TEOTONIO	17276385X
989º	DANTE DE CARLOS JUNIOR	186052339
990º	BARBARA LOUREIRO FRANCISCO	273448936
991º	SIMONE VICENTE PORTO	248341480
992º	ALESSANDRA REGINA PINHEIRO POLLI	255462797
993º	GLAUCIA CRISTINA DA ROCHA MEDRADO	251406830
994º	EMILENE DE JESUS GUIMARAES	534690774
995º	MARIA DE FATIMA SANTOS FERREIRA	991075382
996º	ROSILENE ROSA	301341540
997º	DANIEL FRANCISCO DE OLIVEIRA	279386072
998º	THAMARA CRISTINA DE OLIVEIRA BRAGA	347281011
999º	JOICE CARVALHO DE SOUZA	288208729
1000º	FERNANDA DE ARRUDA GONCALVES	338694080
1001º	AMANDA MENOZZI	427474115
1002º	JENIFER DE MOURA SANTINI	324321314
1003º	RODRIGO AQUINO SERRANI	422712322
1004º	VANESSA GUTIERREZ	30749987X
1005º	DIEGO RODRIGUES SILVA	424806526
1006º	ROSANA ROZA DA SILVA	272013766
1007º	RAFAELA ROBERTA CONRADO SANCHES	422225009
1008º	ERYKA AKIKO ISHIDA	418741852
1009º	LUANA DO NASCIMENTO DA SILVA	427948721
1010º	IRAN MARQUES DE SOUZA	74456641

PROFESSOR DE EDUCAÇÃO BÁSICA II – ENSINO DE JOVENS E ADULTOS - ARTES) (CONCURSO PÚBLICO Nº 003/2010)

Classif.	Nome	R.G.
23º	MARIANA TURCO	439543836
24º	EDEMILSO DO PRADO	177223054
25º	ANGELA MARIA DE OLIVEIRA	165383264
26º	JONAS MARCELO GONZAGA	328628451

PROFESSOR DE EDUCAÇÃO BÁSICA II – ENSINO DE JOVENS E ADULTOS - CIÊNCIAS) (CONCURSO PÚBLICO Nº 003/2010)

Classif.	Nome	R.G.
33º	DIOGO MANZANO GALDEANO	343028281
34º	HELGA CRISTINA BALDRIGHI	284404470
35º	BRUNA DIAS CHIMELO	335546444
36º	DANIEL RUY PEREIRA	436864198
37º	JULIA ALICE VILA FURGERI	301573785
38º	MONIQUE CESNIK	307746719

PROFESSOR DE EDUCAÇÃO BÁSICA II – ENSINO DE JOVENS E ADULTOS – EDUCAÇÃO FÍSICA) (CONCURSO PÚBLICO Nº 003/2010)

Classif.	Nome	R.G.
14º	FABIO PASTORELLI	19396532

PROFESSOR DE EDUCAÇÃO BÁSICA II – ENSINO DE JOVENS E ADULTOS - GEOGRAFIA) (CONCURSO PÚBLICO Nº 003/2010)

Classif.	Nome	R.G.
46º	SILVIA APARECIDA DE OLIVEIRA	166923667
47º	FABIO DA CUNHA BRITO	326268844
48º	SEBASTIAO GOMES RESENDE	199405840
49º	EDELI PIGOZZI ALVES	6671350X
50º	MAURICIO JOSE FERREIRA	32352252X
51º	MIRDES MARCILLI PETRONI	5546392
52º	ELVIS TRIVELIN DE OLIVEIRA	424762262

PROFESSOR DE EDUCAÇÃO BÁSICA II – ENSINO DE JOVENS E ADULTOS - HISTÓRIA) (CONCURSO PÚBLICO Nº 003/2010)

Classif.	Nome	R.G.
36º	ESTEVAO SILVA DE OLIVEIRA	28005080X
37º	MICHAEL ERIC DE TOLEDO	338563374
38º	LUIZ ANTONIO RODRIGUES OLIVEIRA	411171689

PROFESSOR DE EDUCAÇÃO BÁSICA II – ENSINO DE JOVENS E ADULTOS - INGLÊS) (CONCURSO PÚBLICO Nº 003/2010)

Classif.	Nome	R.G.
42º	ELZA KRUL	197632026
43º	ANA PAULA DELGADO SANTOS	376940694
44º	LIGIA DA SILVA GARRUCHO DURAN	27349969
45º	ISABEL DE CASTRO CAMARGO	428468147
46º	ELIANA APARECIDA DA SILVA GIRELLI	18637900
47º	ELISETE DE SOUSA VELOSO REIS	221962414
48º	DANIELA LIMA DA SILVA	299394670
49º	CARLA GABRIELA MENDES	427951008

PROFESSOR DE EDUCAÇÃO BÁSICA II – ENSINO DE JOVENS E ADULTOS - MATEMÁTICA) (CONCURSO PÚBLICO Nº 003/2010)

Classif.	Nome	R.G.
43º	SONIA GOMES S R DOS SANTOS	122229629
44º	LUCIANA REGINA TASCA RODRIGUES	277313065
45º	DANIEL JOSE DE OLIVEIRA	123835379
46º	CINTHIA PEREIRA	465373598
47º	FLAVIO OSCAR GONSALVES DE BRITO	176754799

PROFESSOR DE EDUCAÇÃO BÁSICA II – ENSINO DE JOVENS E ADULTOS – PORTUGUÊS) (CONCURSO PÚBLICO Nº 003/2010)

Classif.	Nome	R.G.
61º	MICHELE GARIBOTTI DOS SANTOS	421369577
62º	ESMERALDA BELLEZA NEGRO	21465508
63º	LAURA FERNANDES BRAGA NUNES	429148069
64º	FLAVIO GOMES BEZERRA	27379373
65º	CARLA MARIA BEZERRA	194947385
66º	JUSSARA BRITO DE SOUZA	340155905

O não comparecimento do candidato convocado e não apresentação da documentação exigida na data, horário e local indicados em cronograma estabelecido pelo Departamento de Gestão de Pessoas, implicará na desclassificação do Concurso Público.

São Bernardo do Campo, 28 de junho de 2012.
MAURÍCIO DA ROCHA FERRAZ PEREIRA
Diretor do Departamento de Gestão de Pessoas

SECRETARIA DE ADMINISTRAÇÃO E MODERNIZAÇÃO ADMINISTRATIVA
DEPARTAMENTO DE GESTÃO DE PESSOAS

COMUNICADO

Informamos a todas as pessoas que foram nomeadas para exercer cargos em comissão, através das Portarias publicadas no Jornal Noticias do Municipio – Edições 1673 a 1675, que deverão comparecer à av. Senador Vergueiro, nº 3.315, Rudge Ramos – São Bernardo do Campo, para retirar lista de documentos, encaminhamento para realização de exame médico, abertura de conta bancária e formalidades de praxe.

São Bernardo do Campo, 25.06.2012
MAURÍCIO DA ROCHA FERRAZ PEREIRA
Diretor do Departamento de Gestão de Pessoas

COMUNICADO

Informamos a todos os funcionários efetivos que foram nomeados para exercer cargos em comissão, através das Portarias publicadas nesta edição do Jornal Noticias do Municipio, que deverão comparecer à av. Senador Vergueiro, nº 3.315, Rudge Ramos – São Bernardo do Campo, em até 3 (três) dias úteis, para assinatura do termo de posse e formalidades de praxe.

São Bernardo do Campo, 25.06.2012
MAURÍCIO DA ROCHA FERRAZ PEREIRA
Diretor do Departamento de Gestão de Pessoas

PUBLICAÇÃO EM ATENDIMENTO À LEI MUNICIPAL N.º 3363, DE 04 DE SETEMBRO DE 1989:

EDITAL DE CHAMAMENTO (ABANDONO DE EMPREGO)

O Diretor do Departamento de Gestão de Pessoas da Prefeitura do Municipio de São Bernardo do Campo **FAZ SABER**, a todos quanto o presente edital virem ou dele tiverem conhecimento, com prazo compreendido no período de **29/06/2012 a 28/07/2012**, que os servidores abaixo discriminados deverão assumir suas funções ou fazer prova porque não o fazem, sob pena de "abandono de cargo" e conseqüente "rescisão do Contrato de Trabalho", nos termos previstos no artigo 482, alínea "i", da C.L.T.(Consolidação das Leis do Trabalho):

MATR.	NOME	CARGO - LOTAÇÃO
63.004-2	SCHIRLEY DA CRUZ JARDIM	FRENTE MUNICIPAL DE TRABALHO – SEDESC
63.237-9	ILMARA SILVA	FRENTE MUNICIPAL DE TRABALHO – SEDESC/SDET.3
61.438-3	SILVANA FRUGIUELE LAZARINI	PROFESSOR SUBSTITUTO EDUCAÇÃO BASICA – SE.111
63.332-5	EDSELMA FERREIRA DE LIMA	FRENTE MUNICIPAL DE TRABALHO – SEDESC

E, para que chegue ao conhecimento de todos e ninguém possa alegar ignorância, é expedido o presente Edital que será publicado na forma da lei.

São Bernardo do Campo, 27/07/2012
MAURICIO DA ROCHA FERRAZ PEREIRA
Diretor do Departamento de Gestão de Pessoas
JOSÉ AGNALDO BEGHINI DE CARVALHO
Secretário de Administração e Modernização Administrativa

EDITAL DE CHAMAMENTO

O Diretor do Departamento de Gestão de Pessoas da Prefeitura do Municipio de São Bernardo do Campo **FAZ SABER**, nos termos do artigo 272, da Lei Municipal nº 1729/1968, a todos quantos o presente edital virem ou dele tiverem conhecimento, com prazo compreendido no periodo de **29/06/2012 a 28/07/2012**, que o(a) funcionário(a) abaixo discriminado(a), nomeado(a) em caráter efetivo, deverá assumir o respectivo cargo ou fazer prova porque não o faz sob pena de "abandono de cargo" e conseqüente "demissão", nos termos previstos no artigo 244, inciso II e § 1º, da Lei Municipal nº 1729/1968:

MATRÍCULA	NOME	CARGO / LOTAÇÃO
23.451-9	EDSON LIMA DE SOUZA	PEDREIRO – SDET-3
11.913-9	JOSÉ CARLOS GOUVEIA RODRIGUES	PINTOR – SU.3/SA.334

E, para que chegue ao conhecimento de todos e ninguém possa alegar ignorância, é expedido o presente Edital que será publicado na forma da lei.

São Bernardo do Campo, 27/06/2012
MAURICIO DA ROCHA FERRAZ PEREIRA
Diretor do Departamento de Gestão de Pessoas
JOSÉ AGNALDO BEGHINI DE CARVALHO
Secretário de Administração e Modernização Administrativa

EDITAL DE CHAMAMENTO (ABANDONO DE EMPREGO)

O Diretor do Departamento de Gestão de Pessoas da Prefeitura do Municipio de São Bernardo do Campo **FAZ SABER**, a todos quanto o presente edital virem ou dele tiverem conhecimento, com prazo compreendido no periodo de **22/06/2012 a 21/07/2012**, que os servidores abaixo discriminados deverão assumir suas funções ou fazer prova porque não o fazem, sob pena de "abandono de cargo" e conseqüente "rescisão do Contrato de Trabalho", nos termos previstos no artigo 482, alínea "i", da C.L.T.(Consolidação das Leis do Trabalho):

MATR.	NOME	CARGO - LOTAÇÃO
60.427-5	AILTON LORENZI	GUARDA CIVIL MUNICIPAL 3ª CLASSE – SSU.1
62.277-4	FABIANA SANTORO	AUXILIAR DE LIMPEZA – SE.1
63.076-7	WILLIAM MAR. DOS SANTOS	FRENTE MUNICIPAL DE TRABALHO – SEDESC/SA-1
63.100-6	JOSÉ SALDANHA	FRENTE MUNICIPAL DE TRABALHO – SEDESC/SU-3
63.467-2	JEFERSON PER. DOS SANTOS	FRENTE MUNICIPAL DE TRABALHO – SEDESC/SA-1
63.632-3	CICERA MIRIDAN DA C. SILVA	FRENTE MUNICIPAL DE TRABALHO – SEDESC/SA-1
63.688-6	SUELI COSTA DA CONCEIÇÃO	FRENTE MUNICIPAL DE TRABALHO – SEDESC/SA-1
63.699-1	ALFREDO DOS SANTOS JACA	FRENTE MUNICIPAL DE TRABALHO – SEDESC/SU-3
63.763-8	STELIANE DOS SANTOS	FRENTE MUNICIPAL DE TRABALHO – SEDESC/SA-1
63.293-9	KATHELYN FE. B. DE OLIVEIRA	FRENTE MUNICIPAL DE TRABALHO – SEDESC/SA-43

E, para que chegue ao conhecimento de todos e ninguém possa alegar ignorância, é expedido o presente Edital que será publicado na forma da lei.

São Bernardo do Campo, 27/06/2012
MAURICIO DA ROCHA FERRAZ PEREIRA
Diretor do Departamento de Gestão de Pessoas
JOSÉ AGNALDO BEGHINI DE CARVALHO
Secretário de Administração e Modernização Administrativa

PORTARIAS ASSINADAS PELO EXMO. SR. PREFEITO:

PORTARIA N.º48.003/12–SA.4

1- Exonerar, **EMERSON PROCÓPIO DE PAULA – 35.830-9,** do cargo em comissão de **Coordenador de Atividades Sociais – SEDESC-1,** referência **"P"**, tabela **I-QPE-PP-I**, a partir de **19 de junho de 2012.**

PORTARIA N.º48.005/12 – SA.4

1- Exonerar, a pedido, **IRES RENATA VINHA – 38.230-2– 35.830-9,** do cargo em comissão de **Chefe de Divisão de Atenção Pré-Hospitalar – SS-31,** referência **"T"**, tabela **I-QPE-PP-I**, a partir de **25 de junho de 2012.**

2- Exonerar, **JOSE CARLOS FERREIRA DA SILVA – 34.380-1,** do cargo em comissão de **Agente de Participação Cidadã – SOPP-2,** referência **"M"**, tabela **I-QPE-PP-I**, a partir de **26 de junho de 2012.**

3- Exonerar, a pedido, **ROSEMARY ANTONIASSI – 34.690-6 –** do cargo em comissão de **Assistente Técnico-Administrativo da Secretaria de Governo – GSG ,** referência **"P"**, tabela **I-QPE-PP-I**, a partir de **29 de junho de 2012.**

4- Exonerar, **DIRCEU MARCOS – 34.262-7,** do cargo em comissão de Chefe de **Divisão de Operação e Fiscalização – ST-12 ,** referência **"T"**, tabela **I-QPE-PP-I**, a partir de **29 de junho de 2012.**

5- Exonerar, **EDSON DA FRANÇA SILVA – 34.178-6,** do cargo em comissão de **Administrador de Espaço Cultural – SC-122 ,** referência **"M"**, tabela **I-QPE-PP-I**, a partir de **29 de junho de 2012.**

6- Nomear **LUIS CLÁUDIO BORTOLAI – 13.062-8,** para exercer, em comissão, o cargo de **Chefe de Divisão de Desenvolvimento e Manutenção de Sistemas – SA-32**, referência **"T",** tabela **I-QPE-PP-I",** nos termos do artigo 22, inciso I, da Lei Municipal nº 1.729, de 30 de dezembro de 1968, a partir de **29 de junho de 2012.**

7- Exonerar, **VANESSA TOUTAIN S. MARTINS – 27.246-2,** do cargo em comissão de **Encarregado de Serviço de Expediente – SPU-200.1,** referência **"P"**, tabela **I-QPE-PP-I**, a partir de **29 de junho de 2012.**

8- Nomear **ROSEMARI GONÇALVES MARIANO – 7.753-1,** para exercer, em comissão, o cargo de **Encarregado de Serviço de Expediente – SPU-200.1,** referência **"P",** tabela **I-QPE-PP-I",** nos termos do artigo 22, inciso I, da Lei Municipal nº 1.729, de 30 de dezembro de 1968, a partir de **29 de junho de 2012.**

9- Exonerar, **RODRIGO STUCHI DE ALMEIDA – 27.759-3,** do cargo em comissão de **Auditor de Obras Particulares – SPU-2,** referência **"Q"**, tabela **I-QPE-PP-I**, a partir de **29 de junho de 2012.**

10- Nomear **VANESSA TOUTAIN S. MARTINS – 27.246-2,** para exercer, em comissão, o cargo de **Auditor de Obras Particulares – SPU-2,** referência **"Q",** tabela **I-QPE-PP-I",** nos termos do artigo 22, inciso I, da Lei Municipal nº 1.729, de 30 de dezembro de 1968, a partir de **29 de junho de 2012.**

11- Nomear **ALESSANDRA MAURA DE A. BORTOTO – 38.057-0,** para exercer, em comissão, o cargo de **Revisor de Obras Particulares – SPU-2,** referência **"Q",** tabela **I-QPE-PP-I",** nos termos do artigo 22, inciso I, da Lei Municipal nº 1.729, de 30 de dezembro de 1968, a partir de **29 de junho de 2012.**

12- Nomear **TATIANA DE OLIVEIRA GERBELLI- 37.013-7,** para exercer, em comissão, o cargo de **Revisor de Obras Particulares – SPU-2,** referência **"Q",** tabela **I-QPE-PP-I",** nos termos do artigo 22, inciso I, da Lei Municipal nº 1.729, de 30 de dezembro de 1968, a partir de **29 de junho de 2012.**

13- Nomear **ALIS JEIN JOSEFIDES SCACINO – V066549-6,** para exercer, em comissão, o cargo de **Consultor em Planejamento Estratégico Jr. – GSOPP,** referência **"P",** tabela **I-QPE-PP-I",** nos termos do artigo 22, inciso I, da Lei Municipal nº 1.729, de 30 de dezembro de 1968, a partir de **29 de junho de 2012.**

14- Exonerar**, FERNANDO JOSÉ DE CAMPOS – 36.129-5,** do cargo em comissão de **Chefe de Divisão de Indicadores Sociais – SOPP-11,** referência **"T"**, tabela **I-QPE-PP-I**, a partir de **29 de junho de 2012.**

15- Exonerar**, ANA LETÍCIA MATHEUS NUNES – 28.101-1,** do cargo em comissão de **Assistente Técnico de Programação Tributária – SF-1,** referência **"Q"**, tabela **I-QPE-PP-I**, a partir de **29 de junho de 2012.**

16- Nomear **ANA LETÍCIA MATHEUS NUNES – 28.101-1,** para exercer, em comissão, o cargo de **Assistente de Diretoria do Departamento da Receita – SF-1,** referência **"T",** tabela **I-QPE-PP-I",** nos termos do artigo 22, inciso I, da Lei Municipal nº 1.729, de 30 de dezembro de 1968, a partir de **29 de junho de 2012.**

17- Nomear **GIAN CARLOS MONTIBELLER – 31.829-2,** para exercer, em comissão, o cargo de **Assistente Técnico de Programação Tributária – SF-1,** referência **"Q",** tabela **I-QPE-PP-I",** nos termos do artigo 22, inciso I, da Lei Municipal nº 1.729, de 30 de dezembro de 1968, a partir de **29 de junho de 2012.**

18- Nomear **FERNANDO JOSE DE CAMPOS – 36.129-5,** para exercer, em comissão, o cargo de **Diretor de Departamento da Receita – SF-1,** referência **"V",** tabela **I-QPE-PP-I",** nos termos do artigo 22, inciso I, da Lei Municipal nº 1.729, de 30 de dezembro de 1968, a partir de **29 de junho de 2012.**

PORTARIA Nº 48.007/12 – SA-4

Considerando o que consta do Processo de Pessoal n.º 37.319/W, resolve:
Demitir, a partir da publicação deste ato, o(a) funcionário(a) **ALLAN HELDER DA SILVA FERREIRA – 37.319-3, AUXILIAR EM EDUCAÇÃO – SE.112**, referência **"12 A",** tabela **III-QPE-PP-III,** nos termos do inciso II, do artigo 244 da Lei Municipal n.º 1729, de 30 de dezembro de 1968.

PORTARIA Nº 48009 /12 – SA-4

Exonerar, a pedido, **FERNANDO DE FREITAS – 31949-2,** portador(a) do RG. **20749101-X,** do cargo de **AUXILIAR DE PESSOAL – SS-11,** referência **"25A",** tabela **II-QPE-PP-II**, a partir de **21 de junho de 2012,** ficando declarado vago o respectivo cargo, de acordo com o artigo 77, § 1.º, inciso I, da Lei Municipal n.º 1729, de 30 de dezembro de 1968.

PORTARIA Nº 48010 /12 – SA-4

Exonerar, a pedido, **MARILIA ODETE CARNEIRO FIEDLER – 30306-1,** portador(a) do RG. **29478711-2,** do cargo de **OFICIAL DE ESCOLA I – SE-113,** referência **"10A",** tabela **III-QPE-PP-III**, a partir de **18 de junho de 2012,** ficando declarado vago o respectivo cargo, de acordo com o artigo 77, § 1.º, inciso I, da Lei Municipal n.º 1729, de 30 de dezembro de 1968.

PORTARIA Nº 48011 /12 – SA-4

Exonerar, a pedido, **DENISE CRISTINA SCALIZE – 37464-4,** portador(a) do RG. **32926972-0,** do cargo de **PROFESSOR DE EDUCAÇÃO BASICA I FUNDAMENTAL – SE-113,** referência **"M2A",** tabela **I-QME-PP-I**, a partir de **19 de junho de 2012,** ficando declarado vago o respectivo cargo, de acordo com o artigo 77, § 1.º, inciso I, da Lei Municipal n.º 1729, de 30 de dezembro de 1968.

PORTARIA Nº 48012 /12 – SA-4

Exonerar, a pedido, **THAIS MASSANET – 30885-9,** portador(a) do RG. **29247551-2,** do cargo de **RECEPCIONISTA DE UNIDADE DE SAUDE I – SS-22,** referência **"9A",** tabela **III-QPE-PP-III**, a partir de **05 de junho de 2012,** ficando declarado vago o respectivo cargo, de acordo com o artigo 77, § 1.º, inciso I, da Lei Municipal n.º 1729, de 30 de dezembro de 1968.

PORTARIA Nº 48013 /12 – SA-4

Exonerar, a pedido, **GISELLE RIBELATTO ROMUALDO – 38052-0,** portador(a) do RG. **34801974-9,** do cargo de **PROFESSOR DE EDUCAÇÃO BASICA II EJA – SE-121,** referência **"M3A",** tabela **I-QME-PP-I**, a partir de **15 de junho de 2012,** ficando declarado vago o respectivo cargo, de acordo com o artigo 77, § 1.º, inciso I, da Lei Municipal n.º 1729, de 30 de dezembro de 1968.

PORTARIA N.º48.014/12 – SA.4

Designar **LUIZ ANTÔNIO ROSA – 38.072-4 Secretário Adjunto de Secretaria de Transporte e Vias Públicas – GST,** para responder pelo expediente da **Secretaria de Transporte e Vias Públicas – ST** no período de **30/06/2012 à 09/07/2012.**

PORTARIA N.º48.015/12 – SA.4

Designar **JOSE WALTER RAIMUNDO PONTES – 37.062-4 Secretário Adjunto de Secretaria de Planejamento Urbano e Ação Regional – GSPU,** para responder pelo expediente da **Secretaria de Planejamento Urbano e Ação Regional – SPU** no período de **01/07/2012 à 06/07/2012.**

PORTARIA N.º48.016/12 – SA.4

Designar **SÉRGIO SUSTER – 35.319-7 Secretário Adjunto de Secretaria de Obras – GSO,** para responder pelo expediente da **Secretaria de Obras– SO** no período de **01/07/2012 à 06/07/2012.**

PORTARIA Nº48.019/12–SA.4

Designar a funcionária **NANCI FOLENA PEREIRA SOUSA – 27.332-9,** exercendo, em comissão, o cargo de **Encarregado de Serviço de Educação da Diversidade Cultural (Corais, Ateliê de Artes e outros programas) - SE-133.2,** referência **"P"**, tabela **I-QPE-PP-I,** para responder pelo expediente da **Seção de Pesquisas Tecnológicas em Alimentação – SE-134,** enquanto perdurar o afastamento do titular do cargo.

PORTARIAS E APOSTILAS ASSINADAS PELO SR. SECRETÁRIO:

Errata referente à Portaria nº 47.993/12-SA-4, no Jornal Notícias do Município, edição nº 1675, de 22 de junho de 2012:

Onde se lê:
Denise Aparecida Martins Fonseca
Leia-se:
Denise Aparecida Martines Fonseca

Onde se lê:
Neide Aparecida Piatti Dirceu
Leia-se:
Neide Aparecida Piatti

Onde se lê:
Nelia Rodrigues Barros- 61.204-4
Leia-se:
Neila Rodrigues Barros – 61.201-4

PORTARIA N.º 48.004/12–SA.4

Designar as funcionárias a seguir elencadas, para prestar serviços junto ao Departamento de Engenharia de Tráfego ST-1 a partir de **22 de junho de 2012.**

Matricula	Nome	LOTAÇÃO	Atual
61.296-7	NEIDE APARECIDA PIATTI	SA-100.2	ST-1
60.908-9	DENISE APARECIDA MARTINES FONSECA	SA-100.2	ST-1
61.201-4	NEILA RODRIGUES BARROS	SA-100.2	ST-1

PORTARIA Nº 48.008/12 – SA-4

Considerando o que consta no **Ofício 311/2012 do SINDSERV – Sindicato dos Servidores Públicos Municipais e Autárquicos de São Bernardo do Campo,** de 26 de junho de 2012, resolve:
CESSAR, a partir de **02 de Julho de 2012**, os efeitos da Portaria n**º 47.258/11-SA.4**, que colocou o funcionário **ENÉAS ROGÉRIO ANDRADE, matrícula nº 17.138-3,** Guarda Civil Municipal – SSU.1, à disposição do Sindicato dos Servidores Públicos Municipais e Autárquicos de São Bernardo do Campo - SINDISERV.

PORTARIA N.º 48.017/12–SA.4

Cessar, a partir de **1º de julho,** os efeitos da Portaria, que designou a funcionária abaixo relacionada**,** para prestar serviços junto ao Departamento de Atenção Especializada – SS.2.

Matricula	Nome
30.864-7	TEREZINHA APARECIDA BISCOLLA

Designar a funcionária abaixo relacionada, para prestar serviços junto ao Departamento de Esportes e Lazer SESP-1, a partir de 02 de julho de 2012.

Matricula	Nome
30.864-7	TEREZINHA APARECIDA BISCOLLA

PORTARIA N.º48.020/12–SA.4

Designar o funcionário **ANTÔNIO BERNARDES VIEIRA, – 118-6, Agente Técnico Administrativo–SA.101-3** referencia **"22-B"** para prestar serviços junto a **Seção de Manutenção – Setor V – SU-215, a partir da publicação deste ato.**

PORTARIA N.º 48.022/12–SA.

Designar os funcionários a seguir elencados para prestar serviços nas unidades relacionadas na tabela abaixo, a partir da publicação deste ato.

Matrícula	Nome	Unidades
33.097-3	ED WILSON PAULINO DA SILVA	SE
28.597-6	MILTON COSTA	SE

PORTARIA N.º 48.023/12–SA.4

Designar os funcionários a seguir elencados para prestar serviços nas unidades relacionadas na tabela abaixo, a partir da publicação deste ato.

Matrícula	Nome	Unidades
3.968-8	EDGARD DEMARCHI	SEDESC
2.037-2	MÁRIO GRASSETTE	SEDESC

PORTARIA N.º 48.024/12–SA.4

Atribuir, ao funcionário abaixo relacionado, a função gratificada nível **"II" – "SU",** (referência **"J")** constante do anexo, **28**, 28.13, da Lei Municipal nº 22.40 de 13 de agosto de 1976, **a partir da publicação deste ato:**

Nome	Matrícula
FLÁVIO LUIZ VESIDE	2317-6

APOSTILA N.º213/12–SA.4

Apostilar a Portaria nº 42218/08-CRH.1, que nomeou **JOSE AROLDO MARQUES QUEIROGA - 33572-9,** para exercer o cargo de **MOTORISTA** – SU-1, referência "C-15", para declarar que, de acordo com instruções exaradas no Processo de Pessoal 33572/T, em especial o parecer nº 195/2012 emitido pela Comissão de Avaliação Especial de Desempenho do Servidor – CAEDS, devidamente homologado pelo seu Presidente, a referida nomeação passa a vigorar nos termos do artigo 22, inciso III, da Lei Municipal nº 1729/1968, a partir de **21/05/2011**.

APOSTILA N.º 214/12-SA.4

Expedir a presente Apostila para declarar que, nos termos do(s) dispositivo(s) abaixo citado(s), o(a) funcionário(a) abaixo fica enquadrado(a) no(s) seguinte(s) nível(is) de referência:

MATR	D	NOME	CARGO	REFERÊNCIA		PERÍODO		LM	ART
22361	7	MARLENE D P MARTINS LIMA	PROFESSOR DE EDUCAÇÃO BÁSICA I – INFANTIL	M4.B	M5.B	28.12.2011	-	5820/08	52

APOSTILA Nº 215/12 – SA-4

EXPEDIR A PRESENTE APOSTILA PARA DECLARAR QUE FICA REVOGADA A APOSTILA Nº. 048/2010 SA.4, NOS TERMOS DO(S) DISPOSITIVO(S) ABAIXO CITADO(S), SOMENTE RELATIVA O(A) FUNCIONÁRIO(A) ABAIXO:

MATR	D	NOME	CARGO	REFERÊNCIA		PERÍODO		LM	ART
				DE	PARA				
26280	9	MARIA APARECIDA VIEIRA PEREIRA	PROFESSOR DE EDUCAÇÃO BÁSICA ENSINO FUNDAMENTAL	M2.B	M3.B	01/10/2007	27/01/2010	4681/1998	47 A 49
26280	9	MARIA APARECIDA VIEIRA PEREIRA	PROFESSOR DE EDUCAÇÃO BÁSICA I – ENSINO FUNDAMENTAL	M3.B	M4.B	28/01/2010	----------	5820/2008	52

APOSTILA Nº 216/12 – SA-4

EXPEDIR A PRESENTE APOSTILA PARA DECLARAR QUE FICA REVOGADA A APOSTILA Nº. 012/10 – SA.4, NOS TERMOS DO(S) DISPOSITIVO(S) ABAIXO CITADO(S), SOMENTE RELATIVO (A) AO(Á) FUNCIONÁRIO(A) ABAIXO:

MATR	D	NOME	CARGO	REFERÊNCIA		PERÍODO		LM	ART
				DE	PARA				
28541	3	MÁRCIA CESAR CAMPOS BEDIN	PROFESSOR DE EDUCAÇÃO ESPECIAL	M4.A	M5.A	01/10/2007	01/10/2009	4681/1998	47 A 49
28541	3	MÁRCIA CESAR CAMPOS BEDIN	PROFESSOR DE EDUCAÇÃO ESPECIAL	M5.A	M6.A	02/10/2009	---	5820/2008	53

APOSTILA Nº 217/12 – SA-4

EXPEDIR A PRESENTE APOSTILA PARA DECLARAR QUE FICA(M) ATUALIZADA(S) A(S) APOSTILA(S) Nº(S) 733/07 – CRH.1 CONCERNENTE(S) À FUNCIONÁRIA **FRANCISCA NELBA A DE ARAUJO**, MATRÍCULA N.º 27828 -0, E ENQUADRÁ-LA NO CARGO DE PROFESSOR DE EDUCAÇÃO BÁSICA – ENSINO FUNDAMENTAL, NÍVEL DE REFERÊNCIA M2.B, A PARTIR DE 01/04/2007, NOS TERMOS DO(S) ARTIGO(S) 54 AO 56 DA LM 4681/1998 – PROGRESSÃO HORIZONTAL.

DESPACHOS DO SR. DIRETOR:

Retifica publicação de 22/06/2012, edição nº 1675:
Onde se lê:
"DEFERINDO o pedido de JUSTIFICATIVA DE FALTA DO DIA **23/03/2012**, do(a) servidor(a) **DEJANIRA FERREIRA LUIZ, matricula nº 60.232-0,...".**
Leia-se:
"INDEFERINDO **o pedido de JUSTIFICATIVA DE FALTA DO DIA** 23/04/2012, **do(a) servidor(a)** DEJANIRA FERREIRA LUIZ, matricula nº 60.232-0,...".

Indeferindo a **JOSÉ CALIXTO LEONARDO – 13.118-7**, por meio do Processo de Pessoal nº 13118/E o pedido de abono de permanência previsto no artigo 21 da Lei Municipal nº 6.145/201, por falta de amparo legal.

Indeferindo a **MARINEIA CAPELLI – 9.514-5**, por meio do Processo de Pessoal nº 9514/E o pedido de abono de permanência previsto no artigo 21 da Lei Municipal nº 6.145/201, por falta de amparo legal.

Aplicando à servidora **ANA MARIA DO CARMO DREWS**, **matrícula n° 62.432-8**, Professor Substituto de Educação Básica, SE-111, referência 17-A, a pena de demissão, por infração ao artigo 482, alíneas "a", do Decreto lei n° 5.452/43 – Consolidação das Leis do Trabalho, conforme instrução exarada no processo n° SB 65.000/2011, a **partir da data da publicação deste ato.**

1 - DEFERINDO o pedido de **INCORPORAÇÃO DOS DIAS DE EFETIVO EXERCÍCIO PARA FINS DE SENHORIDADE**, do (da) servidor (a) **NELSON DA SILVA GARCIA**, matricula **27.808-6**, conforme manifestação constante do P.P. **27.808/K**

2 - DEFERINDO o pedido de **ABONO DE PERMANÊNCIA A PARTIR DE 17/08/2009**, do (da) servidor (a) **ANTÔNIO CELSO MUCCI**, matricula **7.520-4**, conforme manifestação constante do P.P. **7.520/E**

3 - DEFERINDO o pedido de **ABONO DE PERMANÊNCIA A PARTIR DE 06/05/2012**, do (da) servidor (a) **ANTÔNIO CLAUDIO**, matricula **2.620-5**, conforme manifestação constante do P.P. **2.620/E**

4 - DEFERINDO o pedido de **ABONO DE PERMANÊNCIA A PARTIR DE 28/05/2012**, do (da) servidor (a) **BENEDITA DA PENHA SOARES**, matricula **10.347-3**, conforme manifestação constante do P.P. **10.347/E**

5 - DEFERINDO o pedido de **ABONO DE PERMANÊNCIA A PARTIR DE 17/04/2012**, do (da) servidor (a) **CLAUDETE DE OLIVEIRA T. XAVIER**, matricula **24.288-7**, conforme manifestação constante do P.P. **24.288/E**

6 - DEFERINDO o pedido de **ABONO DE PERMANÊNCIA A PARTIR DE 25/04/2012**, do (da) servidor (a) **ELIANA MARTINS MOUTINHO CISI**, matricula **25.363-2**, conforme manifestação constante do P.P. **25.363/E**

7 - DEFERINDO o pedido de **ABONO DE PERMANÊNCIA A PARTIR DE 25/03/2012**, do (da) servidor (a) **GERSON CORREA**, matricula **9-1**, conforme manifestação constante do P.P. **9/E**

8 - DEFERINDO o pedido de **ABONO DE PERMANÊNCIA A PARTIR DE 25/09/2011**, do (da) servidor (a) **GUILHERMINA VENERANDO DE SOUZA**, matricula **10.205-3**, conforme manifestação constante do P.P. **10.205/E**

9 - DEFERINDO o pedido de **ABONO DE PERMANÊNCIA A PARTIR DE 07/12/2011**, do (da) servidor (a) **HANS MANFRED VOLL**, matricula **21.131-1**, conforme manifestação constante do P.P. **21.131/E**

10 - DEFERINDO o pedido de **ABONO DE PERMANÊNCIA A PARTIR DE 21/02/2012**, do (da) servidor (a) **JOÃO NICACIO DIAS**, matricula **3.107-0**, conforme manifestação constante do P.P. **3.107/E**

11 - DEFERINDO o pedido de **ABONO DE PERMANÊNCIA A PARTIR DE 15/11/2011**, do (da) servidor (a) **JOAQUIM FAUSTINO COSTA**, matricula **11.334-5**, conforme manifestação constante do P.P. **11.334-5**

12 - DEFERINDO o pedido de **ABONO DE PERMANÊNCIA A PARTIR DE 08/05/2012**, do (da) servidor (a) **JOSÉ MARIA NOGUEIRA**, matricula **11.962-6**, conforme manifestação constante do P.P. **11.962/E**

13 - DEFERINDO o pedido de **ABONO DE PERMANÊNCIA A PARTIR DE 25/04/2012**, do (da) servidor (a) **LUCIA OKUDA FERREIRA**, matricula **9.059-3**, conforme manifestação constante do P.P. **9.059/E**

14 - DEFERINDO o pedido de **ABONO DE PERMANÊNCIA A PARTIR DE 09/05/2012**, do (da) servidor (a) **LUIS CARLOS MARTINS**, matricula **3.650-9**, conforme manifestação constante do P.P. **3.650/E**

15 - DEFERINDO o pedido de **ABONO DE PERMANÊNCIA A PARTIR DE 19/05/2012**, do (da) servidor (a) **LUIZ TATSUO WATANABE**, matricula **7.884-6**, conforme manifestação constante do P.P. **7.884/E**

16 - DEFERINDO o pedido de **ABONO DE PERMANÊNCIA A PARTIR DE 02/03/2012**, do (da) servidor (a) **MARGARIDA NUNES DE SOUZA**, matricula **3.628-2**, conforme manifestação constante do P.P. **3.628/E**

17 - DEFERINDO o pedido de **ABONO DE PERMANÊNCIA A PARTIR DE 29/05/2012**, do (da) servidor (a) **MARIA APARECIDA CARDOSO SOARES**, matricula **11.958-7**, conforme manifestação constante do P.P. **11.958/E**

18 - DEFERINDO o pedido de **ABONO DE PERMANÊNCIA A PARTIR DE 07/08/2010**, do (da) servidor (a) **MARIA I. DE OLIVEIRA CORREA**, matricula **27.436-7**, conforme manifestação constante do P.P. **27.436/E**

19 - DEFERINDO o pedido de **ABONO DE PERMANÊNCIA A PARTIR DE 18/05/2012**, do (da) servidor (a) **MARIA LÚCIA BRITO SANTOS**, matricula **4.808-3**, conforme manifestação constante do P.P. **4.808/E**

20 - DEFERINDO o pedido de **ABONO DE PERMANÊNCIA A PARTIR DE 02/09/2011**, do (da) servidor (a) **MARTA ALICE GOMES DA SILVA**, matricula **32.336-8**, conforme manifestação constante do P.P. **32.336/E**

21 - DEFERINDO o pedido de **ABONO DE PERMANÊNCIA A PARTIR DE 07/05/2012**, do (da) servidor (a) **SANDRA MARIA COSTA**, matricula **22.965-5**, conforme manifestação constante do P.P. **22.965/E**

22 - DEFERINDO o pedido de **ABONO DE PERMANÊNCIA A PARTIR DE 26/03/2012**, do (da) servidor (a) **SEBASTIÃO ANTÔNIO**, matricula **10.249-3**, conforme manifestação constante do P.P. **10.249/E**

23 - DEFERINDO o pedido de **ABONO DE PERMANÊNCIA A PARTIR DE 31/03/2011**, do (da) servidor (a) **SELMA MARIA CONRADO**, matricula **21.878-7**, conforme manifestação constante do P.P. **21.878/E**

24 - DEFERINDO o pedido de **ABONO DE PERMANÊNCIA A PARTIR DE 10/05/2012**, do (da) servidor (a) **VITAL AFONSO DA SILVA**, matricula **10.405-5**, conforme manifestação constante do P.P. **10.405/E**

25 - DEFERINDO o pedido de **JUSTIFICATIVA DE FALTA DO DIA 04/02/2012**, do (da) servidor (a) **ADRIANA MOURA LOPES SIMÃO**, matricula **35.781-6**, conforme manifestação constante do P.P. **35.781/A**

26 - DEFERINDO o pedido de **JUSTIFICATIVA DE FALTA DO DIA 29/05/2012**, do (da) servidor (a) **ROSANA GOMES JARDIM DA CRUZ**, matricula **38.165-7**, conforme manifestação constante do P.P. **38.165/A**

PREFEITURA ENTREGA REVITALIZAÇÃO DO VELÓRIO MUNICIPAL DO CEMITÉRIO DA VILA EUCLIDES

PREFEITURA DO MUNICÍPIO
DE SÃO BERNARDO DO CAMPO

A Prefeitura de São Bernardo do Campo entrega a Revitalização do Velório Municipal do Cemitério da Vila Euclides. São 1.200m² para atender a população garantindo segurança, privacidade e acessibilidade por meio de elevador e rampas, divididos em dois andares amplos e iluminados. No térreo, guarita de segurança e atendimento ao público 24 horas, setor administrativo, amplos banheiros e fraldário. No piso superior seis novas salas de velório com ar condicionado e acomodações para os familiares.

6 DE JULHO DE 2012 (SEXTA), ÀS 15H

RUA SANTA ADELAIDE , S/ Nº
VILA EUCLIDES

Contamos com a sua presença. P**articipe!**

27 - DEFERINDO o pedido de **JUSTIFICATIVA DE FALTA DO DIA 29/05/2012**, do (da) servidor (a) **CRISTINA DA SILVA DIAS LIMA**, matrícula **19.552-9**, conforme manifestação constante do P.P. **19.552/A**

28 - DEFERINDO o pedido de **JUSTIFICATIVA DE FALTA DO DIA 01/02/2012**, do (da) servidor (a) **IVONE ADALGISA DOS SANTOS**, matrícula **35.676-3**, conforme manifestação constante do P.P. **35.676/A**

29 - DEFERINDO o pedido de **JUSTIFICATIVA DE FALTA DO DIA 05/04/2012**, do (da) servidor (a) **ADALBERTO VIEIRA DA SILVA**, matrícula **61.867-0**, conforme manifestação constante do P.P. **61.867/A**

30 - DEFERINDO o pedido de **JUSTIFICATIVA DE FALTA DO DIA 24/05/2012**, do (da) servidor (a) **ALEXANDRE E MESSIAS MORO**, matrícula **36.613-0**, conforme manifestação constante do P.P. **36.613/A**

31 - DEFERINDO o pedido de **JUSTIFICATIVA DE FALTA DOS DIAS 03/12/2011 E 04/02/2012**, do (da) servidor (a) **RENILDA C. DE SOUZA VIDAL**, matrícula **30.257-8**, conforme manifestação constante do P.P. **30.257/A**

32 - DEFERINDO o pedido de **JUSTIFICATIVA DE FALTA DOS DIAS 03/12/2011 E 04/02/2012**, do (da) servidor (a) **DANIELE NICACIO BELONHA**, matrícula **35.369-2**, conforme manifestação constante do P.P. **35.369/A**

33 - DEFERINDO o pedido de **JUSTIFICATIVA DE FALTA DOS DIAS 16/04, 02/07 E 03/12/2011**, do (da) servidor (a) **MARIA DO SOCORRO DE FIGUEIREDO**, matrícula **36.013-0**, conforme manifestação constante do P.P. **36.013/A**

34 - INDEFERINDO o pedido de **JUSTIFICATIVA DE FALTA DO DIA 17/02/2012**, do (da) servidor (a) **SABRINA LEMES GARCIA**, matrícula **32.168-3**, conforme manifestação constante do P.P. **32.168/A**

35 - INDEFERINDO o pedido de **JUSTIFICATIVA DE FALTA DO DIA 16/04/2012**, do (da) servidor (a) **ADRIANA PEREIRA**, matrícula **33.388-2**, conforme manifestação constante do P.P. **33.388/A**

36 - INDEFERINDO o pedido de **JUSTIFICATIVA DE FALTA DO DIA 16/04/2011**, do (da) servidor (a) **ELI C DE CAMARGO FAKIH**, matrícula **17.725-8**, conforme manifestação constante do P.P. **17.725/A**

37 - INDEFERINDO o pedido de **JUSTIFICATIVA DE FALTA DO DIA 15/05/2012**, do (da) servidor (a) **MIRELLE IVETE DA SILVA**, matrícula **37.180-8**, conforme manifestação constante do P.P. **37.180/A**

38 - INDEFERINDO o pedido de **RECURSO SOBRE A PROMOÇÃO VERTICAL DO EXERCÍCIO DE 2007, POIS A IMPETRANTE NÃO CUMPRIU O INTERSTÍCIO ESTABELECIDO NA ALÍNEA "D" DO INCISO "I" DO ART. 49 DA LEI MUNICIPAL Nº 4681/1998**, do (da) servidor (a) **DULCINEIA MARSURA**, matrícula **21612-5**, conforme manifestação constante do P.P. **21612/Q**

39 - INDEFERINDO o pedido de **NOS TERMOS DO ARTIGO 52 DA LM 5820/08**, do (da) servidor (a) **VIVIANE VASCONCELOS DE SOUZA**, matrícula **27394-7**, conforme manifestação constante do P.P. **27394/Q**

40 - INDEFERINDO o pedido de **COM FUNDAMENTO NO ARTIGO 52 DA LM N.º 5820/08**, do (da) servidor (a) **ROSANA PESSOA CASE ROBERTES**, matrícula **30797-6**, conforme manifestação constante do P.P. **30797/Q**

41 - INDEFERINDO o pedido de **NOS TERMOS DO ARTIGO 52 DA LM 5820/08**, do (da) servidor (a) **VIVIANE VASCONCELOS DE SOUZA**, matrícula **31126-6**, conforme manifestação constante do P.P. **31126/Q**

DECISÕES

1 - Considerando o que consta do **Processo de Pessoal 63.707/W,** resolve:
Demitir, **LUCIENE DE SOUSA SANTOS– 63.707-8, FRENTE MUNICIPAL DE TRABALHO – SEDESC**, nos termos previstos no artigo 482 alínea **"i"**, da Consolidação das Leis do Trabalho - CLT, **a partir de 02 de Julho de 2012**.

2 - Considerando o que consta do **Processo de Pessoal 63.522/W,** resolve:
Demitir, **CARLA THAIS DOS SANTOS– 63.522-0 FRENTE MUNICIPAL DE TRABALHO – SEDESC**, nos termos previstos no artigo 482 alínea **"i"**, da Consolidação das Leis do Trabalho - CLT, **a partir de 02 de Julho de 2012**.

3 - Considerando o que consta do **Processo de Pessoal 63.650/W,** resolve:
Demitir, **GISELE DA CRUZ PEREIRA– 63.650-1 FRENTE MUNICIPAL DE TRABALHO – SEDESC**, nos termos previstos no artigo 482 alínea **"i"**, da Consolidação das Leis do Trabalho - CLT, **a partir de 02 de Julho de 2012**.

4 - DECIDINDO PELA APLICAÇÃO DO PARECER N.º 19/2001 – CODIPE EM RELAÇÃO AO PEDIDO DE REVISÃO DA PROGRESSÃO HORIZONTAL REFERENTE AO EXERCÍCIO DE 2007 EFETUADO POR **DULCINEIA MARSURA, MATR. 21612-5**, POR MEIO DE RECURSO.

5 - DECIDINDO PELA APLICAÇÃO DO PARECER N.º 19/2001 – CODIPE EM RELAÇÃO AO PEDIDO DE PROMOÇÃO VERTICAL E PROGRESSÃO HORIZONTAL EFETUADO POR **VIVIANE VASCONCELOS DE SOUZA, MATRÍCULA N.º 27394-7**, POR MEIO DO PROCESSO DE PESSOAL N.º 27394/Q

6 - DECIDINDO PELA APLICAÇÃO DO PARECER N.º 19/2001 – CODIPE EM RELAÇÃO AO PEDIDO DE PROMOÇÃO VERTICAL E PROGRESSÃO HORIZONTAL EFETUADO POR **VIVIANE VASCONCELOS DE SOUZA, MATRÍCULA N.º 31126-6**, POR MEIO DO PROCESSO DE PESSOAL N.º 31126/Q

7 - REVOGANDO A DECISÃO DE ENQUADRAMENTO DE **MARLENE D P MARTINS LIMA, MATRÍCULA N.º 22361-7**, PUBLICADA NA APOSTILA Nº 630/09 – CRH.1, EM VIRTUDE DE PROMOÇÃO VERTICAL COM EFEITOS PECUNIÁRIOS RETROATIVOS A 01/10/2006.

8 - REVOGANDO, A(O) **MARCIA CRISTINA DA S DA COSTA, MATRÍCULA N.º 28986-5**, NO PROCESSO 28986/Q, A DECISÃO DE ENQUADRAMENTO PUBLICADA NA APOSTILA Nº 634/09 – CRH.1, EM VIRTUDE DE APLICAÇÃO DA PROMOÇÃO VERTICAL COM EFEITOS PECUNIÁRIOS RETROATIVOS A 01/10/2007.

9 - REVOGANDO, A(O) **VERA LUCIA BOTELHO PAIVA, MATRÍCULA N.º 28221-1**, NO PROCESSO Nº 28221/Q, A DECISÃO DE ENQUADRAMENTO PUBLICADA NA APOSTILA Nº 633/09 – CRH.1, EM VIRTUDE DE APLICAÇÃO DA PROMOÇÃO VERTICAL COM EFEITOS PECUNIÁRIOS RETROATIVOS A 01/10/2006.

10 - REVOGANDO, A(O) **FRANCISCA NELBA A DE ARAUJO, MATRÍCULA N.º 27828-0**, NO PROCESSO Nº 27828/Q, A DECISÃO DE ENQUADRAMENTO PUBLICADA NA APOSTILA 633/09 – CRH.1, EM VIRTUDE DE APLICAÇÃO DA PROMOÇÃO VERTICAL COM EFEITOS PECUNIÁRIOS RETROATIVOS A 01/01/2006.

COMUNICADO DE DESLIGAMENTO

Matrícula	Nome	Cargo/Regime	Lotação	a partir de	Motivo
76993-2	ALDA MENDES DO NASCIMENTO	ESTAGIARIO-PEDAGOGIA	SE-1	30/06/2012	Término de curso
77002-0	ANA CRISTINA DE SOUSA	ESTAGIARIO-PEDAGOGIA	SE-1	30/06/2012	Término de curso
77242-0	ANA MARIA DE OLIVEIRA EUCLIDES	ESTAGIARIO-PEDAGOGIA	SE-1	30/06/2012	Término de curso
77007-0	ANAIR DE SANTANA DE SOUZA	ESTAGIARIO-PEDAGOGIA	SE-1	30/06/2012	Término de curso
77013-5	CACIA SIMONE DE LIMA SOUSA NICOLAU	ESTAGIARIO-PEDAGOGIA	SE-1	30/06/2012	Término de curso
77571-1	CAMILA BARBOSA DOMINGUES	ESTAGIARIO-ADMINISTRAÇÃO	G.SEDESC	04/06/2012	Desligamento a Pedido
77569-8	CAMILA ELISA MARQUES DA SILVA	ESTAGIARIO-ADMINISTRAÇÃO	G.SEDESC	30/06/2012	Término de curso
77014-3	CAREN ALESSANDRA CORREA DE QUEIROZ	ESTAGIARIO-PEDAGOGIA	SE-1	30/06/2012	Término de curso
10861-9	CARLOS DA SILVA	MOTORISTA-ESTATUTARIO	SU-1	08/06/2012	Falecimento
77020-8	CICERA MICHELE DA SILVA OLIVEIRA	ESTAGIARIO-PEDAGOGIA	SE-1	30/06/2012	Término de curso
77481-2	DANIEL TADEU BARBOSA ANESIO	ESTAGIARIO-ADMINISTRAÇÃO	G.SEDESC	30/06/2012	Término de curso
77499-3	DANIELA DOS SANTOS SILVA	ESTAGIARIO-PEDAGOGIA	SE-1	30/06/2012	Término de curso
77030-5	EDILEUZA DA SILVA ZUMBA LOPES	ESTAGIARIO-PEDAGOGIA	SE-1	30/06/2012	Término de curso
61123-8	EDUARDO STEGANHA	OPERADOR EQUIPAMENTOS ESPORTES CULTURAIS-C.L.T.	GP-CAJUV	19/06/2012	Demissão a Pedido
77261-6	ELAINE CRISTINA BOREL	ESTAGIARIO-PEDAGOGIA	SE-1	30/06/2012	Término de curso
77032-1	ELAINE PATRICIA DE OLIVEIRA FERRAZ	ESTAGIARIO-PEDAGOGIA	SE-1	30/06/2012	Término de curso
77630-1	ELIANE CRISTINA SANTOS OBA	ESTAGIARIO-DIREITO	G.PGM	01/06/2012	Desligamento a Pedido
77568-0	ELIDA TAIANA DE AGUIAR	ESTAGIARIO-ADMINISTRAÇÃO	G.SEDESC	30/06/2012	Término de curso
77263-2	ELISVONE PEREIRA DE SOUSA	ESTAGIARIO-PEDAGOGIA	SE-1	30/06/2012	Término de curso
12690-6	ERENITA SOUSA SANTOS	MERENDEIRA-ESTATUTARIO	SE-21	14/06/2012	Falecimento
77035-5	ERICA BARROSO SABBAG SOARES	ESTAGIARIO-PEDAGOGIA	SE-1	30/06/2012	Término de curso
77267-4	FABIANA AMORIM DE OLIVEIRA	ESTAGIARIO-PEDAGOGIA	SE-1	30/06/2012	Término de curso
77039-7	FABIANA DA SILVA	ESTAGIARIO-PEDAGOGIA	SE-1	30/06/2012	Término de curso
77042-8	GISELLE RAMOS LOURENCO BEZERRA	ESTAGIARIO-PEDAGOGIA	SE-1	30/06/2012	Término de curso
77587-6	GLEICE RIBEIRO DA SILVA FELIX	ESTAGIARIO-PEDAGOGIA	SE-1	30/06/2012	Término de curso
77044-4	GRACIETE MARIA RIBEIRO	ESTAGIARIO-PEDAGOGIA	SE-1	30/06/2012	Término de curso
77623-8	GUILHERME DIORIO ALVES DOS SANTOS	ESTAGIARIO-DIREITO	SJC-01	14/06/2012	Desligado
77045-2	HAISA HARUMI HIRA TANABE	ESTAGIARIO-PEDAGOGIA	SE-1	30/06/2012	Término de curso
60915-2	HELIO SANTOS DE JESUS	AUXILIAR DE LIMPEZA-C.L.T.	SE-2	12/06/2012	Demissão a Pedido
77048-6	HOSANA FLAVIA DE FRANCA	ESTAGIARIO-PEDAGOGIA	SE-1	30/06/2012	Término de curso
77051-7	JAMILE CARDOZO FELICIANO RAMOS	ESTAGIARIO-PEDAGOGIA	SE-1	30/06/2012	Término de curso
77485-4	JAQUELINE ESTIMA DA SILVA SIMOES	ESTAGIARIO-ADMINISTRAÇÃO	G.SEDESC	21/05/2012	Desligamento a Pedido
77480-4	JESSICA GABRIELA MACHADO BRITO	ESTAGIARIO-TECNOLOGO EM PROCESSOS GERENCIAIS	G.SDET	30/06/2012	Término de curso
77591-5	JOSEFA GESSICA GOMES OLIVEIRA	ESTAGIARIO-PEDAGOGIA	SE-1	30/06/2012	Término de curso
77056-7	JOSEMILIA SOARES DE ABRANTES	ESTAGIARIO-PEDAGOGIA	SE-1	30/06/2012	Término de curso
77058-3	JOYCE NAIARA PIZZI	ESTAGIARIO- PEDAGOGIA	SE-1	15/06/2012	Desligamento a Pedido
77059-1	JULIANA CAROLINA SANTOS	ESTAGIARIO-PEDAGOGIA	SE-1	30/06/2012	Término de curso
77282-8	JULIANA TORATTI POLIDORIO	ESTAGIARIO-PEDAGOGIA	SE-1	30/06/2012	Término de curso
77060-6	KARINA ALVES ZAQUEU	ESTAGIARIO-PEDAGOGIA	SE-1	30/06/2012	Término de curso
77069-8	LILIANA FERREIRA DA SILVA	ESTAGIARIO-PEDAGOGIA	SE-1	30/06/2012	Término de curso
77070-3	LIVIA HELENA OLIVEIRA DA SILVA	ESTAGIARIO-PEDAGOGIA	SE-1	30/06/2012	Término de curso
77289-4	LOANA FERREIRA SANTOS	ESTAGIARIO-PEDAGOGIA	SE-1	30/06/2012	Término de curso
77570-3	LUCIANA ZUGE	ESTAGIARIO-ADMINISTRAÇÃO	G.SEDESC	30/06/2012	Término de curso
77072-9	LUCILENE SOARES DA SILVA	ESTAGIARIO-PEDAGOGIA	SE-1	30/06/2012	Término de curso
61863-8	LUZIA HELENA GENEROSO	AUXILIAR DE LIMPEZA-C.L.T.	SE-2	21/06/2012	Demissão a Pedido
77073-7	MARCIA CRISTINA DE SOUZA QUEIROZ	ESTAGIARIO-PEDAGOGIA	SE-1	30/06/2012	Término de curso
77075-3	MARCIO FERREIRA DOS SANTOS	ESTAGIARIO-PEDAGOGIA	SE-1	30/06/2012	Término de curso
77076-1	MARGARETE APARECIDA DE PAULA	ESTAGIARIO-PEDAGOGIA	SE-1	30/06/2012	Término de curso
77077-9	MARIA APARECIDA SILVA DE ASSIS	ESTAGIARIO-PEDAGOGIA	SE-1	30/06/2012	Término de curso
77078-7	MARIA APARECIDA SOUSA VIEIRA	ESTAGIARIO-PEDAGOGIA	SE-1	30/06/2012	Término de curso
77079-5	MARIA CHARLIANE EVANGELISTA ARAUJO	ESTAGIARIO-PEDAGOGIA	SE-1	30/06/2012	Término de curso
77081-8	MARIA DA LUZ GOMES RODRIGUES	ESTAGIARIO-PEDAGOGIA	SE-1	30/06/2012	Término de curso
77082-6	MARIA DAS GRACAS VIANA ALVES	ESTAGIARIO-PEDAGOGIA	SE-1	30/06/2012	Término de curso
77086-8	MARIA SOARES DE ARRUDA	ESTAGIARIO-PEDAGOGIA	SE-1	30/06/2012	Término de curso
77296-7	MARINA PEREIRA DE FARIAS	ESTAGIARIO-PEDAGOGIA	SE-1	30/06/2012	Término de curso
77596-5	MEIRELENE MENCHÃO SILVERIO DOS REIS	ESTAGIARIO-PEDAGOGIA	SE-1	30/06/2012	Término de curso
77597-3	MERILEY GOMES DA CRUZ	ESTAGIARIO-PEDAGOGIA	SE-1	30/06/2012	Término de curso
11949-8	MOACIR FERREIRA DOS SANTOS	AJUDANTE GERAL-ESTATUTÁRIO	SU-215	09/06/2012	Falecimento
77094-9	NEIDIMAR GIL	ESTAGIARIO-PEDAGOGIA	SE-1	30/06/2012	Término de curso
77303-6	PAMELA DA SILVA BILDNER	ESTAGIARIO-PEDAGOGIA	SE-1	30/06/2012	Término de curso
77097-3	PATRICIA GOMES DE LIMA SAITO	ESTAGIARIO-PEDAGOGIA	SE-1	30/06/2012	Término de curso
77105-0	RAQUEL NUNES DE SOUZA	ESTAGIARIO-PEDAGOGIA	SE-1	30/06/2012	Término de curso
77484-6	REGIANE DA SILVA NASCIMENTO	ESTAGIARIO-ADMINISTRAÇÃO	G.SEDESC	30/06/2012	Término de curso
77106-8	REGINA APARECIDA LEAL	ESTAGIARIO-PEDAGOGIA	SE-1	30/06/2012	Término de curso
77111-5	ROSIENE SANTOS DA COSTA SILVA	ESTAGIARIO-PEDAGOGIA	SE-1	30/06/2012	Término de curso
77126-2	TAIRIS DE SOUZA NOGUEIRA	ESTAGIARIO-PEDAGOGIA	SE-1	30/06/2012	Término de curso
77127-0	TALITHA BEVILAQUA MAGALHAES	ESTAGIARIO-PEDAGOGIA	SE-1	30/06/2012	Término de curso
77128-8	TAMIRES RODRIGUES MOREIRA	ESTAGIARIO-PEDAGOGIA	SE-1	30/06/2012	Término de curso
77129-6	TELMA MARTINS DE OLIVEIRA ALMEIDA	ESTAGIARIO-PEDAGOGIA	SE-1	30/06/2012	Término de curso
77130-1	TEREZINHA VANIA BATISTA LEMOS	ESTAGIARIO-PEDAGOGIA	SE-1	30/06/2012	Término de curso
77131-9	THAIS CRISTINA FELIPE DOS SANTOS	ESTAGIARIO-PEDAGOGIA	SE-1	30/06/2012	Término de curso
77135-1	VALDELINA MARIA DA SILVA	ESTAGIARIO-PEDAGOGIA	SE-1	30/06/2012	Término de curso
77137-7	VANDERLINA ALVES MANTOVANI	ESTAGIARIO-PEDAGOGIA	SE-1	30/06/2012	Término de curso
77771-3	VANESSA DA SILVA SANTOS	ESTAGIARIO-PEAT	SEDESC-2	22/06/2012	Desligado
77138-5	VILMA SIQUEIRA FERREIRA DOS ANJOS	ESTAGIARIO-PEDAGOGIA	SE-1	30/06/2012	Término de curso

SBCPREV - INSTITUTO DE PREVIDÊNCIA DO MUNICÍPIO DE SÃO BERNARDO DO CAMPO

PORTARIAS ASSINADAS PELA SRA. DIRETORA SUPERINTENDENTE:

PORTARIA Nº 292/2012 – SBCPREV

I - Aposentar **JOSÉ EGIDIO DOS SANTOS – 10.924-1,** cargo **CARPINTEIRO,** PASEP **10406375876,** lotação **SU.212,** referência **"C-14"** com remuneração na referência **"C-16",** tabela **X-QPE-PP-IV,** nos termos do artigo 80 da Lei Municipal n° 6.145, de 06 de setembro de 2011, **a partir da publicação deste ato.**

II – Os proventos serão calculados de acordo com a legislação vigente e correrão à conta do **SBCPrev - Instituto de Previdência do Município de São Bernardo do Campo.**

III – Os proventos das aposentadorias concedidas nos termos deste artigo serão revistos na mesma proporção e na mesma data, sempre que se modificar a remuneração dos servidores em atividade.

PORTARIA Nº 293/2012 – SBCPREV

I - Aposentar **JOAQUIM GERALDO DOS SANTOS – 880-3,** cargo **VIGILANTE,** PASEP **10078785208,** lotação **SSU.1,** referência **"C-11"** com remuneração na referência **"C-14",** tabela

VI-QPE-PS-I, nos termos do artigo 80 da Lei Municipal n° 6.145, de 06 de setembro de 2011, **a partir da publicação deste ato.**
II – Os proventos serão calculados de acordo com a legislação vigente e correrão à conta do **SBCPrev - Instituto de Previdência do Município de São Bernardo do Campo.**
III – Os proventos das aposentadorias concedidas nos termos deste artigo serão revistos na mesma proporção e na mesma data, sempre que se modificar a remuneração dos servidores em atividade.

PORTARIA Nº 294/2012 – SBCPREV
I - Aposentar **JOÃO BOSCO FERREIRA – 3.926-4,** cargo **INVENTARIANTE DE ESTOQUE III,** PASEP **10271588559,** lotação **SA.221,** referência **"C-11"** com remuneração na referência **"C-14",** tabela **X-QPE-PP-IV,** nos termos do artigo 80 da Lei Municipal n° 6.145, de 06 de setembro de 2011, **a partir da publicação deste ato.**
II – Os proventos serão calculados de acordo com a legislação vigente e correrão à conta do **SBCPrev - Instituto de Previdência do Município de São Bernardo do Campo.**
III – Os proventos das aposentadorias concedidas nos termos deste artigo serão revistos na mesma proporção e na mesma data, sempre que se modificar a remuneração dos servidores em atividade.

PORTARIA Nº 295/2012 – SBCPREV
I - Aposentar **CLOVIS RACHAM – 11.256-9,** cargo **VIGILANTE,** PASEP **10426040462,** lotação **SSU.1,** referência **"C-14",** tabela **VI-QPE-PS-I,** nos termos do artigo 80 da Lei Municipal n° 6.145, de 06 de setembro de 2011, **a partir da publicação deste ato.**
II – Os proventos serão calculados de acordo com a legislação vigente e correrão à conta do **SBCPrev - Instituto de Previdência do Município de São Bernardo do Campo.**
III – Os proventos das aposentadorias concedidas nos termos deste artigo serão revistos na mesma proporção e na mesma data, sempre que se modificar a remuneração dos servidores em atividade.

PORTARIA Nº 296/2012 – SBCPREV
I - Aposentar **NILTON FAVARIS – 4.403-9,** cargo **MOTORISTA,** PASEP **10439864884,** lotação **SU.101,** referência **"C-18",** tabela **X-QPE-PP-IV,** nos termos do artigo 80 da Lei Municipal n° 6.145, de 06 de setembro de 2011, **a partir da publicação deste ato.**
II – Os proventos serão calculados de acordo com a legislação vigente e correrão à conta do **SBCPrev - Instituto de Previdência do Município de São Bernardo do Campo.**
III – Os proventos das aposentadorias concedidas nos termos deste artigo serão revistos na mesma proporção e na mesma data, sempre que se modificar a remuneração dos servidores em atividade.

PORTARIA Nº 297/2012 – SBCPREV
I - Aposentar **MÁRCIA PERIDES MOISÉS – 7.018-1,** cargo **TÉCNICO DE EDUCAÇÃO FÍSICA,** PASEP **10116197029,** lotação **SESP.1,** referência **"29-B",** tabela **II-QPE-PP-II,** nos termos do artigo 80 da Lei Municipal n° 6.145, de 06 de setembro de 2011, **a partir da publicação deste ato.**
II – Os proventos serão calculados de acordo com a legislação vigente e correrão à conta do **SBCPrev - Instituto de Previdência do Município de São Bernardo do Campo.**
III – Os proventos das aposentadorias concedidas nos termos deste artigo serão revistos na mesma proporção e na mesma data, sempre que se modificar a remuneração dos servidores em atividade.

PORTARIA Nº 298/2012 – SBCPREV
I - Aposentar **LUIZ GERALDO BIGAI – 10.724-9,** cargo **BORRACHEIRO,** PASEP **10681089897,** lotação **SU.101,** referência **"C-14"** com remuneração na referência **"C-16",** tabela **X-QPE-PP-IV,** nos termos do artigo 79 da Lei Municipal n° 6.145, de 06 de setembro de 2011, **a partir da publicação deste ato.**
II – Os proventos serão calculados de acordo com a legislação vigente e correrão à conta do **SBCPrev - Instituto de Previdência do Município de São Bernardo do Campo.**
III – Os proventos das aposentadorias concedidas nos termos deste artigo serão revistos na mesma proporção e na mesma data, sempre que se modificar a remuneração dos servidores em atividade.

PORTARIA Nº 299/2012 – SBCPREV
I - Aposentar **NAIR TOMOKO HASEGAWA – 21.730-9,** cargo **MERENDEIRA,** PASEP **10644655833,** lotação **SE.21,** referência **"C-11"** com remuneração na referência **"C-14",** tabela **X-QPE-PP-IV,** nos termos do artigo 79 da Lei Municipal n° 6.145, de 06 de setembro de 2011, **a partir da publicação deste ato.**
II – Os proventos serão calculados de acordo com a legislação vigente e correrão à conta do **SBCPrev - Instituto de Previdência do Município de São Bernardo do Campo.**
III – Os proventos das aposentadorias concedidas nos termos deste artigo serão revistos na mesma proporção e na mesma data, sempre que se modificar a remuneração dos servidores em atividade.

PORTARIA Nº 300/2012 – SBCPREV
I - Aposentar **MARIA STELLA ANA DE AGAZIO – 9.539-9,** cargo **PROFEESOR DE EDUCAÇÃO BÁSICA I - INFANTIL,** PASEP **10740949338,** lotação **SE.111,** nível de referência **"M5-C",** tabela **I-QME-PP-I,** nos termos dos § § **2º** e **3º** do artigo 79 da Lei Municipal n° 6.145, de 06 de setembro de 2011, **a partir da publicação deste ato.**
II – Os proventos serão calculados de acordo com a legislação vigente e correrão à conta do **SBCPrev - Instituto de Previdência do Município de São Bernardo do Campo.**

III – Os proventos das aposentadorias concedidas nos termos deste artigo serão revistos na mesma proporção e na mesma data, sempre que se modificar a remuneração dos servidores em atividade.

PORTARIA Nº 301/2012 – SBCPREV
I - Aposentar **MIGUEL MASSAO KOGA – 12.318-6,** cargo **MOTORISTA,** PASEP **17031996765,** lotação **SU.101,** referência **"C-18",** tabela **X-QPE-PP-IV,** nos termos do artigo 79 da Lei Municipal n° 6.145, de 06 de setembro de 2011, **a partir da publicação deste ato.**
II – Os proventos serão calculados de acordo com a legislação vigente e correrão à conta do **SBCPrev - Instituto de Previdência do Município de São Bernardo do Campo.**
III – Os proventos das aposentadorias concedidas nos termos deste artigo serão revistos na mesma proporção e na mesma data, sempre que se modificar a remuneração dos servidores em atividade.

PORTARIA Nº 302/2012 – SBCPREV
I - Aposentar **MAURO REY – 30.034-8,** cargo **MOTORISTA,** PASEP **10413336236,** lotação **SU.101,** referência **"C-18",** tabela **X-QPE-PP-IV,** nos termos do artigo 78 **§1º** inciso **II,** da Lei Municipal n° 6.145, de 06 de setembro de 2011, **a partir da publicação deste ato.**
II – Os proventos serão calculados de acordo com a legislação vigente e correrão à conta do **SBCPrev - Instituto de Previdência do Município de São Bernardo do Campo.**
III – A revisão ou atualização dos proventos relativos a presente aposentadoria ficarão sujeitos aos mesmos índices estabelecidos pelo Regime Geral de Previdência - RGPS.

PORTARIA Nº 303/2012 – SBCPREV
I - Aposentar **LAIR ODETTE ROSATE BRAYN – 23.866-0,** cargo **PREOFESSOR DE EDUCAÇÃO BÁSICA I - ENSINO PROFISSIONAL,** PASEP **10395171323,** lotação **SE.122,** nível de referência **"M4-B",** tabela **I-QME-PP-I,** nos termos do artigo 21, inciso **III,** alínea **"a",** da Lei Municipal n° 6.145, de 06 de setembro de 2011, **a partir da publicação deste ato.**
II – Os proventos serão calculados de acordo com a legislação vigente e correrão à conta do **SBCPrev - Instituto de Previdência do Município de São Bernardo do Campo.**
III – A revisão ou atualização dos proventos relativos a presente aposentadoria ficarão sujeitos aos mesmos índices estabelecidos pelo Regime Geral de Previdência - RGPS.

PORTARIA Nº 304/2012 – SBCPREV
I - Aposentar **VERA LUCIA GOULART DIAS – 24.245-5,** cargo **AUXILIAR DE ENFERMAGEM I,** PASEP **10756323816,** lotação **SS.11,** referência **"15-A",** tabela **III-QPE-PP-III,** nos termos do artigo 21, inciso **III,** alínea **"b",** da Lei Municipal n° 6.145, de 06 de setembro de 2011, **a partir da publicação deste ato.**
II – Os proventos serão calculados de acordo com a legislação vigente e correrão à conta do **SBCPrev - Instituto de Previdência do Município de São Bernardo do Campo.**
III – A revisão ou atualização dos proventos relativos a presente aposentadoria ficarão sujeitos aos mesmos índices estabelecidos pelo Regime Geral de Previdência - RGPS.

PORTARIA Nº 305/2012 – SBCPREV
I - Aposentar **REGINA DE CASTRO LIMA – 26.453-4,** cargo **OFICIAL DE ESCOLA I,** PASEP **10000431572,** lotação **SE.114,** referência **"10-A",** tabela **III-QPE-PP-III,** nos termos do artigo 21, inciso **III,** alínea **"b",** da Lei Municipal n° 6.145, de 06 de setembro de 2011, **a partir da publicação deste ato.**
II – Os proventos serão calculados de acordo com a legislação vigente e correrão à conta do **SBCPrev - Instituto de Previdência do Município de São Bernardo do Campo.**
III – A revisão ou atualização dos proventos relativos a presente aposentadoria ficarão sujeitos aos mesmos índices estabelecidos pelo Regime Geral de Previdência - RGPS.

PORTARIA Nº 306/2012 – SBCPREV
I - Aposentar **DORA REGINA MASSOT GONÇALVES – 26.526-3,** cargo **INSPETOR DE ALUNOS I,** PASEP **12063225429,** lotação **SE.114,** referência **"8-A",** tabela **III-QPE-PP-III,** nos termos do artigo 21, inciso **II,** da Lei Municipal n° 6.145, de 06 de setembro de 2011, **a partir de 05 de julho de 2012.**
II – Os proventos serão calculados de acordo com a legislação vigente e correrão à conta do **SBCPrev - Instituto de Previdência do Município de São Bernardo do Campo.**
III – A revisão ou atualização dos proventos relativos a presente aposentadoria ficarão sujeitos aos mesmos índices estabelecidos pelo Regime Geral de Previdência - RGPS.

PORTARIA Nº 307/2012 – SBCPREV
I - Aposentar **JOUBERT MORENO – 30.573-8,** cargo **OFICIAL DE ESCOLA I,** PASEP **10374457848,** lotação **SE.113,** referência **"10-A",** tabela **III-QPE-PP-III,** nos termos do artigo 6º-A da Emenda Constitucional **nº 41/2003** e Emenda Constitucional **nº 70/2012, a partir da publicação deste ato.**
II – Os proventos serão calculados de acordo com a legislação vigente e correrão à conta do **SBCPrev - Instituto de Previdência do Município de São Bernardo do Campo.**
III – Os proventos das aposentadorias concedidas nos termos deste artigo serão revistos na mesma proporção e na mesma data, sempre que se modificar a remuneração dos servidores em atividade.

HOMOLOGAÇÃO DO CÁLCULO DE BENEFICÍO DE APOSENTADORIA

PROC.	ORIGEM	INTERESSADO(A)
212/A	SBCPREV	ANGELA MARIA PRIMITZ
24245/E	SBCPREV	VERA LUCIA GULART DIAS
30034/E	SBCPREV	MAURO REY
23866/E	SBCPREV	LAIR ODETE ROSATE BRAYN
10924/E	SBCPREV	JOSÉ EGIDIO DOS SANTOS
10724/E	SBCPREV	LUIZ GERALDO BIGATI
11256/E	SBCPREV	CLOVIS RACHAM
3926/E	SBCPREV	JOÃO BOSCO FERREIRA
7018/E	SBCPREV	MARCIA PERIDES MOISEIS
26453/E	SBCPREV	REGINA DE CASTRO LIMA
4403/E	SBCPREV	NILTON FAVARIS
21730/E	SBCPREV	NAIR TOMOKO HASEGAWA
880/E	SBCPREV	JOAQUIM GERALDO DOS SANTOS
9539/E	SBCPREV	MARIA STELLA ANA DE AGAZIO
12318/E	SBCPREV	MIGUEL MASAO KOGA
26.526E	SBCPREV	DORA REGINA MASSOT GONÇALVES
30.573/E	SBCPREV	JOUBERT MORENO

GLORIA SATOKO KONNO
Diretora Superintendente

SECRETARIA DE ASSUNTOS JURÍDICOS E CIDADANIA
GABINETE DO SECRETÁRIO

RESOLUÇÃO SJC Nº 031/2012. Processo Administrativo SB 27529/2012-36 - Determina instauração de Processo Administrativo Disciplinar - **SJC, 25 de Junho de 2012. MARCOS MOREIRA DE CARVALHO –** Secretário de Assuntos Jurídicos e Cidadania.

SECRETARIA DE FINANÇAS
DEPARTAMENTO DA RECEITA

ORDEM DE SERVIÇO SF.1 Nº 006/2012.

Fixa valores de preços mínimos aplicados no cálculo de mão-de-obra utilizada nos serviços de construção civil, serviços auxiliares ou complementares para efeito de lançamentos de ISSQN.

O Diretor do Departamento da Receita do Município de São Bernardo do Campo, no uso de suas atribuições legais e;

Considerando o disposto no parágrafo único do artigo 135 combinado com o § 6º do artigo 139A da Lei Municipal nº 1802, de 26 de dezembro de 1969, ambos com redação da Lei Municipal 5232, de 5 de dezembro de 2003;

Considerando também, o disposto no artigo 45, combinado com o artigo 47 e seu inciso IV, da referida Lei Municipal nº 1802, de 1969.

Considerando os preços correntes no mercado, apurados conforme processo nº 1525/87-SB; **DETERMINA:**

Art. 1º. Ficam fixados os valores constantes da tabela abaixo correspondentes aos preços mínimos utilizados nos cálculos de mão-de-obra de construção civil, serviços auxiliares ou complementares, para fins de lançamentos do imposto sobre serviços de qualquer natureza - ISSQN.

TABELA DE PREÇOS MÍNIMOS DE MÃO DE OBRA DE CONSTRUÇÃO CIVIL
VALIDADE: JULHO DE 2012.

TIPO DA CONSTRUÇÃO	VALOR POR m²
RESIDÊNCIAS	
R.1	R$ 573,86
R.2	R$ 510,33
R.3	R$ 428,47
R.4	R$ 332,07
R.5	R$ 146,51
R.15	R$ 293,02
SALÕES COMERCIAIS	
C.6	R$ 491,83
C.7	R$ 483,67
C.16	R$ 334,20
SALAS COMERCIAIS	
S.8	R$ 491,83
S.9	R$ 483,67
S.17	R$ 334,20
OUTROS TIPOS	
O.18	R$ 575,16
O.19	R$ 422,48
O.20	R$ 222,35
INDÚSTRIAS	
I.10	R$ 575,16
I.11	R$ 422,48
I.12	R$ 222,35
CONSTRUÇÕES ESPECIAIS	
CE.13	R$ 70,09
CE.14	R$ 162,86
APARTAMENTOS	
A.21	R$ 462,75
A.22	R$ 398,48
A.23	R$ 334,20

SERVIÇOS AUXILIARES/COMPLEMENTARES

TIPO	VALOR POR UNIDADE
TERRAPLENAGEM:	
-CORTE/ATERRO	R$ 3,32 / m³
-COMPACTAÇÃO	R$ 0,92 / m³
-TRANSPORTE	R$ 8,66 / m³
OUTROS SERVIÇOS:	
-MURO	R$ 28,15 / m²
-MURO DE ARRIMO	R$ 591,49 / m³
-PAVIMENTAÇÃO	R$ 5,85 / m²
-GUIA	R$ 12,36 / m
-SARJETA	R$ 12,36 / m
-PASSEIO	R$ 25,99 / m²
-DEMOLIÇÃO	R$ 41,26 / m²
-PISCINA	R$ 529,62 / m²

§ 1º. Para enquadramento do tipo de construção, utilizar-se-ão os critérios constantes da Lei Municipal nº 1802/69 e suas alterações e da Tabela nº 7, anexa à mesma.

§ 2º. Para o cálculo do valor de mão-de-obra de execução de reforma, sem aumento de área, será utilizado 25% (vinte e cinco por cento) do valor correspondente ao tipo de imóvel, reformado, considerando-se a área reformada no alvará de construção ou área total construída se a área reformada não constar do referido alvará.
§ 3º. Para avaliação de construção cujo tipo não se encontre mencionado neste artigo, a Fiscalização Tributária Municipal apurará o valor mínimo respectivo em publicação técnica especializada.

Art. 2º. Na execução de jazigos, em sepulturas perpétuas, nos cemitérios públicos municipais, ficam fixados os valores mínimos da tabela abaixo, para fins de composição da base de cálculo para lançamento do Imposto sobre Serviços de Qualquer Natureza – ISSQN:

TIPO REVEST.DO JAZIGO	EMPREIT.MÃO OBRA
Mármore/Granito. . . .	R$ 3.529,19
Cerâmica/Esmalte. . .	R$ 3.529,19
Argamassa simples. . .	R$ 2.205,67

REFORMA DO JAZIGO
Mármore/granito. . . . **80%** do valor mínimo para edificação.
Outros revestimentos . **50%** do valor mínimo para edificação.

§ 1º. Os valores mínimos acima envolvem apenas o fornecimento de mão de obra, sendo excluídos os valores dos materiais, se aplicados.
§ 2º. Os valores fixados no caput são para jazigos com dimensões de 2,00m por 2,20m (padrão 6 gavetas), sendo que, para jazigos com dimensões diferentes destas, o valor mínimo será apurado proporcionalmente à sua área, independentemente do número de gavetas.

Art. 3º. É adotada, para vigorar no mês de **JULHO DE 2012**, a tabela prática para atualização de recolhimentos de ISS - Construção Civil anexa à presente ordem de serviço.
Art. 4º. Esta ordem de serviço entra em vigor em **1º de JULHO DE 2012.**

SF.1, 19 DE JUNHO DE 2012.
CARLOS ROBERTO PUCA LATINI DE MILITA
Respondendo pelo Expediente do Departamento da Receita

EDITAL SF-1 177/2012

Nos termos da legislação vigente, ficam os contribuintes abaixo, **NOTIFICADOS** a comparecerem dentro de 15 (quinze) dias ao local a seguir especificado, a fim de ultimarem providências necessárias ao trâmite dos processos. O não comparecimento implicará o arquivamento e demais conseqüências legais.

REDE FÁCIL – ATENDIMENTO AO CIDADÃO
(Praça Samuel Sabatini, 50 – Centro - PisoTérreo)

ASSUNTO: APRESENTAR DOCUMENTOS

EDUARDO DE MAGALHÃES CASTRO COLELLO	SB-05.652/2012
HEINZ REINHART	SB-00.297/2012
LUIZ CARLOS DE ALMEIDA	SB-32.900/2012
NILZA MARTINS DO NASCIMENTO	SB-00.697/2012
RECLAU REPRESENTAÇÕES LTDA	SB-12.332/2012
SIGATECH MANUTENÇÃO DE COMPUTADORES LTDA	SB-08.255/2012
TERESA KRNACS DOS SANTOS	SB-04.829/2007

ASSUNTO: RECOLHER COMPLEMENTAÇÃO DE ITBI

ADEMAR MORAIS SOBRINHO	SB-00.243/2012
ADRIANO ROSA	SB-00.243/2012
ANDREZA MACEDO DOMINGUES	SB-00.243/2012
ANTONIO DOS SANTOS TRIGO	SB-00.243/2012
BARTIRA RIGUETTI CALCA	SB-00.243/2012
BERNARDINO ORSI NETO	SB-00.243/2012
CARLOS EDSON STRASBURG JÚNIOR	SB-00.243/2012
CELSO DE JESUS GARCIA JÚNIOR	SB-00.243/2012
CLÁUDIO CISLINSCHI DOS SANTOS	SB-00.243/2012
CORINA RODRIGUES DE ALMEIDA CRUZ	SB-00.243/2012
CRISTIANE SOBRINHO DE CARVALHO ZANELATO	SB-00.243/2012
DANIELA MARA KONRAD	SB-00.243/2012
DULCILENE DAS DORES RIBEIRO	SB-00.243/2012
EDGARD DE JESUS JUNIOR	SB-00.243/2012
ELAINE DE CÁSSIA SANTOS	SB-00.243/2012
ELAINE PEREIRA MARQUES	SB-00.243/2012
EVERALDO BARBOSA DE MIRANDA	SB-00.243/2012
FÁBIO COSTA RIBEIRO	SB-00.243/2012
FÁBIO HEITOR TEIXEIRA DE OLIVEIRA	SB-00.243/2012
FABIO PEREIRA	SB-00.243/2012
FERNANDO DE ARAÚJO GALLEGO	SB-00.243/2012
FERNANDO MAEDA GONZAGA	SB-00.243/2012
GEORGIA FERNANDA ABRAÃO SANTANA	SB-00.243/2012
JÂNIO OLIVEIRA COSTA	SB-00.243/2012
JEZIEL ESTEVAM POVOLO SEGURA	SB-00.243/2012
JOÃO DOMINGOS COSSIA	SB-00.243/2012
JOÃO FORMIGA DE SOUSA	SB-00.243/2012
JOÃO JOSÉ ALVES FERREIRA	SB-00.243/2012
JOSÉ LUIS FEIJO NUNES	SB-00.243/2012
KARIN CAMILA SOARES	SB-00.243/2012
KARINA ALVES BATISTA	SB-00.243/2012
LUCIANO ROSSI MATIAS	SB-00.243/2012
LUIZ ANTONIO RODRIGUEZ	SB-00.243/2012
LUIZ FRANCISCO SILVA GOMES	SB-00.243/2012
MARCELO DE CARVALHO CONTINI	SB-00.243/2012
MARCELO ROCHA COELHO	SB-00.243/2012
MARCIA POLLENTINI LOPES DA SILVA	SB-00.243/2012
MÁRCIO YAMA	SB-00.243/2012
MARCO ANTONIO TOSTE	SB-00.243/2012
MARIA ANGELA APARECIDA SALLES	SB-00.243/2012
MURILO SÉRGIO IDE	SB-00.243/2012
NELSON PINHEIRO ANDRADE NETO	SB-00.243/2012
PAULA REGINA TAMASSIA	SB-00.243/2012
RANIELY CASIMIRO SILVEIRA HATAKA	SB-00.243/2012
REGINALDO BATISTA DA SILVA	SB-00.243/2012
RENALDO RISSO	SB-00.243/2012
RICARDO AUGUSTO MOLARI	SB-00.243/2012
RICARDO ROCHA	SB-00.243/2012
ROSELI ARRUDA	SB-00.243/2012
RUBENS ALVES FERREIRA	SB-00.243/2012
SÉRGIO NAELSON DE ARRUDA	SB-00.243/2012
TÂNIA REGINA P. FIGUEIREDO ALVARENGA	SB-00.243/2012
VICTOR TELES	SB-00.243/2012

ANDAR TÉRREO DA SECRETARIA DE FINANÇAS – SF.101-3
(Av. Kennedy, 1058 – Subseção de Cadastro Mobiliário)

ASSUNTO: APRESENTAR DOCUMENTOS

JOÃO MARREIRA NETO	SB-26.221/2012

2º ANDAR DA SECRETARIA DE FINANÇAS - SF.102
(Av. Kennedy, 1058 - 1ª Seção de Fiscalização Tributária).

ASSUNTO: APRESENTAR DOCUMENTOS

EMPARSANCO S/A	SB-30.188/2012

2º ANDAR DA SECRETARIA DE FINANÇAS - SF.103
(Av. Kennedy, 1058 - 2ª Seção de Fiscalização Tributária).

ASSUNTO: APRESENTAR DOCUMENTOS

JOSÉ MARIA VIEIRA BATISTA	SB-59.864/2011
PAULO ROSA	SB-06.975/2010

ASSUNTO: ESCLARECIMENTOS (Prestar e/ou Receber)

EDITE BESERRA FERREIRA	SB-27.676/2012
FRATERNIDADE ASSISTENCIAL SEARA DE LUZ	SB-25.496/2012
MARCELO RODRIGUES	SB-33.431/2012

ASSUNTO: RECOLHIMENTO DE ITBI

SIMONE APARECIDA DA SILVA	SB-10.960/2012

Nos termos da legislação vigente, ficam os **CONTRIBUINTES** abaixo **CIENTIFICADOS** das decisões exaradas pelas autoridades competentes. Tratando-se de **INDEFERIMENTO**, poderá ser **INTERPOSTO RECURSO** no prazo de 10 (dez) dias a contar da publicação deste edital.

DESPACHOS DO SR. DIRETOR DA SF.1

PROCESSOS DEFERIDOS

ASSUNTO: BENEFÍCIOS FISCAIS

ANA DE OLIVEIRA GARCIAS	SB-19.921/2012
ANTONIO FERMEVAL PINHEIRO FILHO	SB-24.064/2012
EMI SAURE	SB-25.809/2012
FRANCELINO SEQUEIRA	SB-23.192/2012
JOSÉ CARREIRO CAETANO	SB-19.515/2012
LUCAS MUNHOZ	SB-19.266/2012
MARIA APARECIDA ARRUDA FURTINA	SB-22.300/2012
MARIA DA CONCEIÇÃO LIMA	SB-19.751/2012
MARIA DO CARMO TEIXEIRA LACERDA	SB-28.097/2012
MARIA LUCIA	SB-19.334/2012
MARIA VILMA PATRIANO DOS SANTOS	SB-16.044/2012
PROJETO ATOS AÇÃO E TRABALHO DE ORDEM SOCIAL	SB-10.133/2005
SINDICATO DOS METALÚRGICOS DO ABC	SB-22.101/2012
VILMA MARTINEZ	SB-23.606/2012

ASSUNTO: RECONHECIMENTO DE IMUNIDADE TRIBUTÁRIA

FRATERNIDADE ASSISTENCIAL SEARA DE LUZ	SB-25.496/2012

PROCESSOS DEFERIDOS PARCIALMENTE

ASSUNTO: BENEFÍCIOS FISCAIS

MARIA DO SOCORRO SILVA DE OLIVEIRA	SB-08.732/2012

PROCESSOS INDEFERIDOS

ASSUNTO: BENEFÍCIOS FISCAIS

CENTRO DO PROFESSORADO PTA SEDE REG. SBC	SB-20.629/2012
JOSÉ MACHADO DA SILVA	SB-11.784/2012
MITRA DIOCESANA DE SANTO ANDRÉ	SB-21.582/2008
PROCURADORIA SECCIONAL DA FAZ. NAC. EM SBCAMPO	SB-10.395/2011
UNIÃO FEDERAL	SB-18.946/2012

DESPACHOS DA SRA. CHEFE DA SF.101

PROCESSOS DEFERIDOS

ASSUNTO: ALTERAÇÃO CADASTRAL

ALEXANDRE PEREIRA RIGUEIRA	SB-26.965/2012
FRANCISCO RAIMUNDO PEREIRA	SB-29.765/2012
MARIA APARECIDA PEREIRA	SB-28.405/2012
NEW TIME INTERMEDIAÇÃO DE NEGÓCIOS LTDA	SB-64.368/2011
WILLIAM ROBERTO FERREIRA CROZARIOL	SB-15.306/2012

TABELA PRÁTICA P/ATUALIZAÇÃO DE RECOLHIMENTOS DE ISS CONSTRUÇÃO CIVIL - VALIDADE **JULHO DE 2012**

ANO\MÊS	JANEIRO	FEVEREIRO	MARÇO	ABRIL	MAIO	JUNHO	JULHO	AGOSTO	SETEMBRO	OUTUBRO	NOVEMBRO	DEZEMBRO
2000	2,7945	2,7630	2,7506	2,7315	2,7288	2,7277	2,6319	2,6303	2,6099	2,5969	2,5954	2,5905
2001	2,5763	2,5727	2,5820	2,5784	2,5691	2,5508	2,4463	2,4228	2,4228	2,3981	2,3720	2,3395
2002	2,3170	2,3078	2,3078	2,2989	2,2970	2,2945	2,2858	2,1759	2,1707	2,1586	2,1138	2,1010
2003	2,0700	2,0298	1,9996	1,9747	1,9639	1,9471	1,9112	1,7993	1,7945	1,7921	1,7374	1,7246
2004	1,7219	1,7295	1,7283	1,7207	1,6939	1,6714	1,6621	1,6107	1,6052	1,5925	1,5705	1,5621
2005	1,5357	1,5239	1,5150	1,5153	1,5165	1,5100	1,5071	1,4460	1,4419	1,4523	1,4525	1,4463
2006	1,4444	1,4437	1,4373	1,4305	1,4230	1,4336	1,4323	1,3678	1,3539	1,3546	1,3543	1,3542
2007	1,3514	1,3483	1,3473	1,3504	1,3510	1,3563	1,3560	1,3154	1,3133	1,3113	1,3097	1,3046
2008	1,3020	1,2979	1,2966	1,2920	1,2886	1,2877	1,2870	1,2085	1,2025	1,1822	1,1592	1,1510
2009	1,1443	1,1422	1,1374	1,1357	1,1260	1,1276	1,1340	1,0952	1,0963	1,0975	1,0991	1,1010
2010	1,1009	1,1012	1,1024	1,1021	1,1011	1,0996	1,0995	1,0556	1,0524	1,0506	1,0495	1,0490
2011	1,0485	1,0516	1,0545	1,0556	1,0524	1,0522	1,0520	1,0022	1,0020	1,0046	1,0036	1,0025
2012	1,0021	1,0001	1,0004	1,0002	1,0005	1,0002						

SF-1

ASSUNTO: CANCELAMENTO (CIP, Taxa)
ALUMISILVA COM. DE ALUMÍNIO E ACESSÓRIOS LTDA SB-24.102/2012
BENEDITO ZAPONI GOMES DA SILVA SB-04.958/2012
DÁCIO LIMA DE MORAIS SB-04.799/2012
DENISE FERRANTE SB-15.214/2012
DJALMA PACHECO DE CARVALHO JUNIOR SB-07.887/2012
EDINALDO LUIZ DO NASCIMENTO SB-27.945/2012
GILVAN JOSÉ DOS SANTOS SB-24.977/2012
JOSÉ DEUSIMAR DE LIMA SB-27.268/2012
JOSÉ TIMÓTEO DA SILVA FILHO SB-02.198/2012
MANOEL CAETANO DA SILVA SB-03.049/2011
MARINO DO CARMO MARTINS SB-17.758/2012
MARLI PEREIRA GONÇALVES DE SOUZA SB-15.291/2012
NEW TIME INTERMEDIAÇÃO DE NEGÓCIOS LTDA SB-64.368/2011
NILTON DIAS DA SILVA SB-15.611/2012
ODAIR BATTISTINI SB-06.032/2012

ASSUNTO: DESMEMBRAMENTO
ANDERSON ALVES DE SOUZA SB-08.705/2010
TEREZINHA RIBEIRO SB-01.524/2012
WANDERLEY RIBEIRO SB-28.926/2012

ASSUNTO: DEVOLUÇÃO DE QUANTIA
JOSÉ TIMÓTEO DA SILVA FILHO SB-02.198/2012
NILTON DIAS DA SILVA SB-15.611/2012

ASSUNTO: ENCERRAMENTO RETROATIVO
SAMUEL DOS ANJOS SANTOS SB-18.642/2012

ASSUNTO: RECADASTRAMENTO DE INSCRIÇÃO
MARIA DO CARMO SATURNO DE SOUZA SB-05.720/2005

ASSUNTO: REVISÃO (IPTU)
IVANETE SILVA DOS ANJOS NASCIMENTO SB-03.580/2012
JESUINA FERREIRA NOVO SB-65.967/2011
NILZA GOMES DOS SANTOS SB-00.594/2010
UBIRAJARA DOMINGUES DE OLIVEIRA SB-66.005/2011

ASSUNTO: VISTAS AO PROCESSO
RENATO ALVES SANT'ANNA SB-15.369/2007
PROCESSOS DEFERIDOS PARCIALMENTE

ASSUNTO: CANCELAMENTO (CIP)
CLAUDINEI RIOS DE OLIVEIRA SB-25.078/2012
SILMARA DE ALCÂNTARA COSTA SB-15.309/2012
WILSON DE PAULA SILVEIRA SB-14.936/2012

ASSUNTO: DEVOLUÇÃO DE QUANTIA
CLAUDINEI RIOS DE OLIVEIRA SB-25.078/2012

ASSUNTO: ENCERRAMENTO RETROATIVO
RIZANEIDE LIMEIRA FERREIRA SB-18.517/2012

ASSUNTO: REVISÃO (Área, IPTU, Uso)
ANIBAL PEREIRA DA SILVA SB-64.956/2011
BRASCOLA LTDA SB-13.874/2002
GERSON RODRIGUES SB-00.973/2012
JMP DEPILAÇÃO E COMÉRCIO LTDA SB-11.632/2012

PROCESSOS INDEFERIDOS

ASSUNTO: ALTERAÇÃO CADASTRAL
OSEAS JOSÉ DE LIMA SB-26.158/2012
ADEMARIO MOREIRA DOS SANTOS SB-12.823/2012

ASSUNTO: CANCELAMENTO (CIP, Débitos)
BALLOTIM & ABREU FARMÁCIA E MANIP. LTDA ME SB-15.446/2012
EDUARDO RODRIGUES SB-26.266/2012
ELISABETE GARCIA DE OLIVEIRA SB-23.362/2012
MARIA JOSÉ DA SILVA SB-21.694/2012
WCIASCA ADMINISTRAÇÃO LTDA SB-08.120/2012
VALMIRO SANTOS DE ARAUJO SB-53.715/2011

ASSUNTO: DESMEMBRAMENTO
ANTONIO JOSÉ DOS SANTOS SB-17.541/2009
JOSÉ LUIZ DA SILVA SB-05.621/2000
JUSTINO CÂNDIDO DA SILVA SB-22.910/2001
LOURDES TERTULINO DE MATOS SB-17.746/2010

ASSUNTO: REVISÃO (IPTU, ISS-Fixo, Taxa)
DIRCEU TEIXEIRA SB-14.962/2012
DRETER PARTICIPAÇÕES LTDA SB-14.961/2012
HELGA DREWS SB-33.582/2011
IVETE MONTEIRO DA SILVA FERNANDES SB-56.952/2011
THIAGO DE AZEVEDO NEVES SB-15.450/2012

DESPACHOS DA SRA CHEFE DA SF.102

PROCESSO INDEFERIDO

ASSUNTO: REVISÃO (ISSQN)
COMAU DO BRASIL IND. E COMÉRCIO LTDA SB-24.786/2012

PROCESSO DESCONHECIDO

ASSUNTO: REVISÃO (ISSQN)
VIVIANE SILVA LOURENÇÃO PUGLIESE SB-14.294/2009

DESPACHOS DO SR. CHEFE DA SF.103

PROCESSO DEFERIDO

ASSUNTO: REVISÃO (IPTU)
KYU YUL KIM SB-02.008/2003

PROCESSOS DEFERIDOS PARCIALMENTE

ASSUNTO: CANCELAMENTO (Lançamentos)
VALDIR BENTO VINTURINI SB-14.897/2010

ASSUNTO: BENEFÍCIOS FISCAIS (Lei 4162/93)
LINDALVA BRITO CARNEIRO SB-31.953/2012

PROCESSO DESCONHECIDO

ASSUNTO: CANCELAMENTO (Débitos)
RAUL DE FARIA JOSÉ RR-00.546/1995

DIRETORIA DO DEPARTAMENTO DA RECEITA SF.1

Fica a contribuinte **Sociedade Recreativa E Cultural Escola Vivência Do Samba, NOTIFICADA,** da constituição da Guia de Arrecadação Municipal – GAM de nº 802/2721106-9 12, do valor atualizado de R$ 49.422,35 (quarenta e nove mil, quatrocentos e vinte e dois reais e trinta e cinco centavos), através do processo administrativo nº SB-18.891/2007, referente à restituição do repasse efetuado a entidade em dezembro de 2007 para a realização do carnaval de rua. O não pagamento implicará na inscrição do débito em divida ativa e consequente cobrança judicial.

SUBSEÇÃO DE CADASTRO FISCAL IMOBILIÁRIO - SF-101-1

Nos termos da L.M. **1802/69**, com nova redação dada pelas Leis **4163/93 e 5015/01**, ficam criados os trechos de face de quadra abaixo relacionados, visando à adequação da Listagem de Valores de Logradouros – LVL.

Logradouro	Face de Quadra				Valores de Face de Quadra
	Rua	ZF	Quadra	Trecho	Em Reais
Rua Antonio Di Favari	5244	534	614	1	38,29

PRIMEIRA SEÇÃO DE FISCALIZAÇÃO TRIBUTÁRIA:- SF.102

Nos termos do artigo 3º, da Resolução G nº 522/2012 fica (m) o(s) prestador (es) e tomador (es) de serviços abaixo relacionado(s), **NOTIFICADO(S)** a regularizar o recolhimento do **ISSQN** no prazo de 30 (trinta) dias contados a partir desta publicação. A não regularização implicará no lançamento do imposto e na aplicação das penalidades legais.

INTERESSADO **INSCRIÇÃO MOBILIÁRIA**
CAMARINHO TRANSPORTES LTDA 175.072-0

Nos termos do artigo 25, § 3º, item 2, alínea "b", da Lei Municipal nº. 1802/69 ficam os contribuintes a seguir relacionados, **NOTIFICADO(S)** do seguinte procedimento:

INICIO DE PROCEDIMENTO DE VERIFICAÇÃO FISCAL

INTERESSADO: CAIXA ECONOMICA FEDERAL
CNPJ: 00.360.305/4092-66
INSCRIÇÃO: 105.682-1
PERÍODO A SER VERIFICADO: Agosto/2009 a Agosto/2010
ISSQN referente aos serviços tomados/ISSQN retido na fonte
PVF Nº: 143/12

INTERESSADO: CAIXA ECONOMICA FEDERAL
CNPJ: 00.360.305/0248
INSCRIÇÃO: não há
PERÍODO A SER VERIFICADO: Junho/2009 a Janeiro/2011
ISSQN referente aos serviços tomados/ISSQN retido na fonte
PVF Nº: 144/12

INTERESSADO: CAIXA ECONOMICA FEDERAL
CNPJ: 00.360.305/0346-08
INSCRIÇÃO: 22.822-2
PERÍODO A SER VERIFICADO: Abril/2009 a Fevereiro/2011
ISSQN referente aos serviços tomados/ISSQN retido na fonte
PVF Nº: 145/12

INTERESSADO: CAIXA ECONOMICA FEDERAL
CNPJ: 00.360.305/0347-85
INSCRIÇÃO: 105.682-1
PERÍODO A SER VERIFICADO: Julho/2010
ISSQN referente aos serviços tomados/ISSQN retido na fonte
PVF Nº: 146/12

INTERESSADO: CAIXA ECONOMICA FEDERAL
CNPJ: 00.360.305/1016-44
INSCRIÇÃO: 035.375-2
PERÍODO A SER VERIFICADO: Setembro/2009 a Janeiro/2011
ISSQN referente aos serviços tomados/ISSQN retido na fonte
PVF Nº: 147/12

INTERESSADO: CAIXA ECONOMICA FEDERAL
CNPJ: 00.360.305/1207-89
INSCRIÇÃO: 35.798-7
PERÍODO A SER VERIFICADO: Abril/2009 a Fevereiro/2011
ISSQN referente aos serviços tomados/ISSQN retido na fonte
PVF Nº: 143/12

INTERESSADO: CAIXA ECONOMICA FEDERAL
CNPJ: 00.360.305/2203-09
INSCRIÇÃO: 36.428-2
PERÍODO A SER VERIFICADO: Maio/2009 a Janeiro/2011
ISSQN referente aos serviços tomados/ISSQN retido na fonte
PVF Nº: 149/12

INTERESSADO: CAIXA ECONOMICA FEDERAL
CNPJ: 00.360.305/2678-87
INSCRIÇÃO: não há
PERÍODO A SER VERIFICADO: Agosto/2009 a Agosto/2010
ISSQN referente aos serviços tomados/ISSQN retido na fonte
PVF Nº: 150/12

INTERESSADO: CAIXA ECONOMICA FEDERAL
CNPJ: 00.360.305/4092-66
INSCRIÇÃO: 105.688-9
PERÍODO A SER VERIFICADO: Julho/2009 a Janeiro/2011
ISSQN referente aos serviços tomados/ISSQN retido na fonte
PVF Nº: 151/12

INTERESSADO: CAIXA ECONOMICA FEDERAL
CNPJ: 00.360.305/3004-18
INSCRIÇÃO: 160.505-4
PERÍODO A SER VERIFICADO: Junho/2009 a Janeiro/2011
ISSQN referente aos serviços tomados/ISSQN retido na fonte
PVF Nº: 152/12

INTERESSADO: CAIXA ECONOMICA FEDERAL
CNPJ: 00.360.305/3118-86
INSCRIÇÃO: 160.507-0
PERÍODO A SER VERIFICADO: Junho/2009 a Janeiro/2011
ISSQN referente aos serviços tomados/ISSQN retido na fonte
PVF Nº: 153/12

INTERESSADO: CAIXA ECONOMICA FEDERAL
CNPJ: 00.360.305/3393-81
INSCRIÇÃO: 189.282-7
PERÍODO A SER VERIFICADO: Janeiro/2010 a Janeiro/2011
ISSQN referente aos serviços tomados/ISSQN retido na fonte
PVF Nº: 154/12

INTERESSADO: CAIXA ECONOMICA FEDERAL
CNPJ: 00.360.305/4037-30
INSCRIÇÃO: 107.907-7
PERÍODO A SER VERIFICADO: Abril/2009 a Janeiro/2011
ISSQN referente aos serviços tomados/ISSQN retido na fonte
PVF Nº: 155/12

INTERESSADO: CAIXA ECONOMICA FEDERAL
CNPJ: 00.360.305/0001-04
INSCRIÇÃO: não há
PERÍODO A SER VERIFICADO: Julho/2009 a Setembro/2010
ISSQN referente aos serviços tomados/ISSQN retido na fonte
PVF Nº: 156/12

INTERESSADO: EGESA ENGENHARIA S/A
CNPJ: 17.186.461/0001-01
INSCRIÇÃO: 184.089-4
PROCESSO: SB-1.551/2012
PERÍODO A SER VERIFICADO: Janeiro/2009 a Fevereiro/2011
ISSQN referente aos serviços tomados/ISSQN retido na fonte
PVF Nº: 191/12

SF.1, 25 DE JUNHO DE 2012.
CARLOS ROBERTO PUCA LATINI DE MILITA
SECRETÁRIO ADJUNTO DA SECRETARIA DE FINANÇAS
RESPONDENDO PELO EXPEDIENTE DO DEPARTAMENTO DA RECEITA

EDITAL 178/2012

NOS TERMOS DO ARTIGO 25, PARAGRAFO TERCEIRO, ITEM 1, ALINEA B, DA LEI MUNICIPAL 1802/69 E SUAS ALTERACOES FICAM OS CONTRIBUINTES ABAIXO RELACIONADOS, NOTIFICADOS DOS SEGUINTES LANCAMENTOS :

NOME	INSCRICAO	COD-AVISO/EXE <IMOBI/MOBIL>	VALOR TOTAL	VENCTO DO LANCAMENTO	NUMERO DO PROCESSO
A. BERZAGHI LANCHONETE	167.336-0	707-2726416/2012	R$ 253,10	31072012	9935/2006/SB
A.Q. INDUSTRIA E COMERCIO DE EQUIPAMENTOS LTDA	211.180-2	406-2726631/2012	R$ 381,40	31072012	
ABC CONSTRUCOES LTDA.	211.052-0	406-2726527/2012	R$ 1.017,12	31072012	
ABC REPAROS E REFORMAS EIRELI - ME	211.040-7	406-2726516/2012	R$ 528,40	31072012	
ACCESS COMERCIO DE ACES. DE MODA LTDA.-EPP	211.129-2	406-2726590/2012	R$ 254,28	31072012	
ADILSON DE SOUZA IDALGO JUNIOR PIZZA - ME	211.139-0	406-2726598/2012	R$ 964,12	31072012	
ADRIANA CRISTINA DOS SANTOS VIEIRA	211.197-7	406-2726645/2012	R$ 95,34	31072012	
AGUINALDO ROCHA MONI	211.033-4	406-2726509/2012	R$ 254,28	31072012	
ALESSANDRA VIEIRA MARCHESINI FERNANNDES	211.086-5	406-2726554/2012	R$ 111,24	31072012	
ALEXANDRE EVANGELISTA SILVA -ME	211.183-7	406-2726634/2012	R$ 63,56	31072012	
ALEXANDRE SILVEIRA HILST	170.262-9	707-2726403/2012	R$ 128,80	3107201214520/2006/SB	
ALUMISILVA COM.DE ALU. E ACESSORIOS LTDA EPP	211.132-2	406-2726593/2012	R$ 1.017,12	31072012	
AMAURI VASTA	25.442-8	707-2726405/2012	R$ 127,75	3107201217736/2006/SB	
AMERICO ESTEVAO FERNANDES	191.004-3	707-2726288/2012	R$ 294,98	3107201215197/2009/SB	
ANA PAULA MAGONARI ADAMO	211.121-7	406-2726584/2012	R$ 413,20	31072012	
ANAIDE MARIA DE SOUZA - ME	211.092-0	406-2726558/2012	R$ 274,12	31072012	
ANAPI-SP ASSOC.NAC.DE APOS PENS IDOSOS DO EST.SP	211.054-7	406-2726529/2012	R$ 508,56	31072012	
ANDRE FERNANDO SBRISSA LOUREIRO	211.187-0	406-2726638/2012	R$ 158,92	31072012	
ANDRE GUSTAVO GIACOMUCCI ME	211.078-4	406-2726549/2012	R$ 381,40	31072012	
ANDRESSA SANTOS LIMA - ME	211.118-7	406-2726581/2012	R$ 63,56	31072012	
ANIBAL PEREIRA DA SILVA	006.063.004.000	101-2721254/2012	R$ 844,08	3107201264956/2011/SB	
ANISIO CANDIDO DA SILVA	030.093.034.000	101-2726343/2012	R$ 626,40	31072012	9928/2000/SB
ANTONIA SOARES DE FREITAS	025.049.001.000	705-2726743/2012	R$ 142,40	3107201217070/1988/SB	
ANTONIO ANTUNES - ESPOLIO		705-2720902/2012	R$ 1.958,94	3107201216659/1991/SB	
ANTONIO BARRIONUEVO ZAPATA	030.040.020.000	101-2726928/2012	R$ 86,55	31072012	4664/2010/SB
ANTONIO BARRIONUEVO ZAPATA	030.040.055.000	101-2726929/2012	R$ 679,56	31072012	4664/2010/SB
ANTONIO FREIRE	211.192-6	406-2726642/2012	R$ 95,34	31072012	
ANTONIO OCLACIO DE FREITAS	020.008.043.000	707-2721110/2012	R$ 26,69	3107201222917/2012/SB	
ANTONIO ROBERTO MASTELINI ME	211.167-5	406-2726621/2012	R$ 63,56	31072012	
ANTONIO SIQUEIRA LIMA	015.020.002.000	101-2726325/2012	R$ 94,02	3107201211878/2008/SB	
AURORA ETSUKO TAGUCHI - EPP	191.332-8	707-2726280/2012	R$ 293,02	3107201216610/2009/SB	
AVICULTURA CANARINHO DE OURO LTDA	30.319-4	707-2726265/2012	R$ 294,98	3107201224636/2003/SB	
BEIJA FLORES TRANSPORTES E COMERCIO LTDA ME	211.057-1	406-2726532/2012	R$ 63,56	31072012	
BENVINDA DE SOUZA	211.079-2	406-2726550/2012	R$ 79,44	31072012	
BETANIA MARIA DE MEDEIROS	211.076-8	406-2726547/2012	R$ 79,44	31072012	
BIANCA PELOSINI	205.997-5	707-2726310/2012	R$ 192,74	31072012	6392/2011/SB
BM COMERCIO DE VARIEDADES LTDA - ME	211.111-0	406-2726574/2012	R$ 528,40	31072012	
BRASCOLA LTDA	027.077.001.000	101-2726339/2012	R$ 241.734,00	3107201213874/2002/SB	
BRUNO MEDINA DE SOUSA - ME	211.068-7	406-2726542/2012	R$ 675,40	31072012	
C.R.C. COELHO TRADUTORA LTDA ME	211.105-5	406-2726568/2012	R$ 63,56	31072012	
CAMILA DE SOUZA	211.127-6	406-2726588/2012	R$ 127,12	31072012	
CARLOS ROBERTO DE PAULA	211.117-9	406-2726580/2012	R$ 401,28	31072012	
CAROLINA TALITA FERNANDES - ME	211.161-6	406-2726615/2012	R$ 401,28	31072012	
CARREFOUR COMERCIO E INDUSTRIA LTDA	84.864-6	704-2726261/2012	R$ 64.127,48	2007201213735/2010/SB	
CASA PRONTA EMPREITEIRA LTDA - ME	211.053-9	406-2726528/2012	R$ 63,56	31072012	
COPLAN DIST.DE PROD.ALIMENT.BEBIDAS E AFINS LTDA	211.189-6	406-2726640/2012	R$ 127,12	31072012	
CECILIA KIYOKO NAKAGAWA	14.626-9	707-2726253/2012	R$ 294,98	31072012	1878/2006/SB
CECILIA MEDICI BARELLA	029.005.033.000	707-2721072/2012	R$ 26,69	3107201244628/2011/SB	
CILMARA REGINA VACCARI OLIVEIRA FLORIDO	023.007.018.000	707-2721217/2012	R$ 1.169,64	3107201214231/2012/SB	
CLAUDIO SANTO DUCCA JUNIOR	211.064-4	406-2726539/2012	R$ 655,56	31072012	
CLINICA MEDICA INFANTIL DRA.ALINE C.B.LTDA.	211.035-0	406-2726511/2012	R$ 63,56	31072012	
CNI - SERVICOS ADMINISTRATIVOS LTDA - ME	211.109-8	406-2726572/2012	R$ 63,56	31072012	
CORDON & FERNANDES LTDA.	184.498-9	707-2726246/2012	R$ 291,06	31072012	2492/2008/SB
CRISTINA MENDES VIEIRA - ME	211.110-1	406-2726573/2012	R$ 401,28	31072012	
D G 3 M SOLUCOES EM INFORMATICA LTDA ME	211.179-9	406-2726630/2012	R$ 63,56	31072012	
DALMO FERNANDES CALDEIRAS		705-2721077/2012	R$ 98,52	3107201212353/2011/SB	
DANIEL CASSETARI DE OLIVEIRA - EPP	211.032-6	406-2726508/2012	R$ 508,56	31072012	
DANILO NOMELLINI	211.044-0	406-2726520/2012	R$ 111,24	31072012	
DARCI ALVES DE OLIVEIRA - LANCHONETE - ME	211.188-8	406-2726639/2012	R$ 762,84	31072012	
DECLAM-PARTICIP. E ADMINISTR. IMOBILIARIA LT	026.002.075.000	705-2726440/2012	R$ 21.500,82	31072012	5833/2009/SB
DIGITAL COMERCIAL DE SUPRIMENTOS LTDA ME	172.025-2	707-2726252/2012	R$ 332,94	3107201215375/2008/SB	
DIOMAR DONISETE DOS REIS DAVI	211.126-8	406-2726587/2012	R$ 95,34	31072012	
DIVULGA IDEIAS PROMOCAO DE VENDAS LTDA ME	211.090-3	406-2726556/2012	R$ 63,56	31072012	
DOMINGOS LEANDRO DOS SANTOS	48.109-2	405-2721081/2012	R$ 107,72	15062010	
DOMINGOS LEANDRO DOS SANTOS	48.109-2	405-2721082/2012	R$ 107,72	15072010	
DOMINGOS LEANDRO DOS SANTOS	48.109-2	405-2721083/2012	R$ 107,72	15082010	
DOMINGOS LEANDRO DOS SANTOS	48.109-2	405-2721084/2012	R$ 107,72	15092010	
DOMINGOS LEANDRO DOS SANTOS	48.109-2	405-2721085/2012	R$ 107,72	15102010	
DOMINGOS LEANDRO DOS SANTOS	48.109-2	405-2721086/2012	R$ 107,72	15112010	
DOMINGOS LEANDRO DOS SANTOS	48.109-2	405-2721087/2012	R$ 107,72	15122010	
DOMINGOS LEANDRO DOS SANTOS	48.109-2	405-2721088/2012	R$ 107,72	15012011	
DOMINGOS LEANDRO DOS SANTOS	48.109-2	405-2721089/2012	R$ 113,96	15022011	
DOMINGOS LEANDRO DOS SANTOS	48.109-2	405-2721090/2012	R$ 113,96	15032011	
DOMINGOS LEANDRO DOS SANTOS	48.109-2	405-2721091/2012	R$ 113,96	15042011	
DOMINGOS LEANDRO DOS SANTOS	48.109-2	405-2721092/2012	R$ 113,96	15052011	
DOMINGOS LEANDRO DOS SANTOS	48.109-2	405-2721093/2012	R$ 113,96	15062011	
DOMINGOS LEANDRO DOS SANTOS	48.109-2	405-2721094/2012	R$ 113,96	15072011	
DOMINGOS LEANDRO DOS SANTOS	48.109-2	405-2721095/2012	R$ 113,96	15082011	
DOMINGOS LEANDRO DOS SANTOS	48.109-2	405-2721096/2012	R$ 113,96	15092011	
DOMINGOS LEANDRO DOS SANTOS	48.109-2	405-2721097/2012	R$ 113,96	15102011	
DOMINGOS LEANDRO DOS SANTOS	48.109-2	405-2721098/2012	R$ 113,96	15112011	
DOMINGOS LEANDRO DOS SANTOS	48.109-2	405-2721099/2012	R$ 113,96	15122011	
DOMINGOS LEANDRO DOS SANTOS	48.109-2	405-2721100/2012	R$ 113,96	15012012	
DOMINGOS LEANDRO DOS SANTOS	48.109-2	405-2721101/2012	R$ 121,43	15022012	
DOMINGOS LEANDRO DOS SANTOS	48.109-2	405-2721102/2012	R$ 121,43	15032012	
DOMINGOS LEANDRO DOS SANTOS	48.109-2	405-2721103/2012	R$ 121,43	15042012	
DOMINGOS LEANDRO DOS SANTOS	48.109-2	405-2721104/2012	R$ 121,43	15052012	
DOMINGOS LEANDRO DOS SANTOS	48.109-2	405-2721105/2012	R$ 121,43	15062012	
DONIZETI CARDOSO DA SILVA	211.107-1	406-2726570/2012	R$ 127,12	31072012	
DOURIVAL MARCELO CANDIDO CARNEIRO - ME	11.662-9	707-2726284/2012	R$ 294,98	3107201211515/2009/SB	
DULCELINA DE LIMA ME	1.202-5	707-2726248/2012	R$ 315,32	31072012	9943/2001/SB
E S DO CARMO RESTAURANTE - ME	211.045-8	406-2726521/2012	R$ 381,40	31072012	
E-MAXIMA COM. DE PROD. ELETRONICOS LTDA EPP	211.055-5	406-2726530/2012	R$ 63,56	31072012	
E. DIONIZIO PAULINO MERCADO ME	211.072-5	406-2726544/2012	R$ 655,56	31072012	
EDIMARA LOURENCO DE SOUZA	211.083-0	406-2726552/2012	R$ 79,44	31072012	
EDINALDO MENEZES SANTOS	007.074.127.000	101-2726499/2012	R$ 2.977,44	31072012	3532/2007/SB
EDUARDO JORGE JEKL	027.039.012.000	101-2726927/2012	R$ 150,30	3107201257073/2011/SB	
ELAINE CRISTINA VIRGILIO LUCIO	211.157-8	406-2726611/2012	R$ 111,24	31072012	
ELAINE IRENE DA SILVA ABSOLLUT ME	211.060-1	406-2726535/2012	R$ 127,12	31072012	
ELENICE DA SILVA ALVES	211.077-6	406-2726548/2012	R$ 127,12	31072012	
ELETROPAULO METROP. ELETRICIDADE S.P. S/A	001.107.049.000	908-2721229/2012	R$ 1.834,82	1507201220502/2008/SB	
ELETROPAULO METROP. ELETRICIDADE S.P. S/A	001.107.049.000	908-2721230/2012	R$ 232,41	1507201220502/2008/SB	
ELIANE FERNANDES DA COSTA - ME	167.577-0	707-2726426/2012	R$ 256,71	3107201211837/2008/SB	
ELISABETE AMALIA GATTI	211.091-1	406-2726557/2012	R$ 111,24	31072012	
ELIZABETH MOREIRA ANDRETTA MORO	015.036.151.000	101-2721117/2012	R$ 102,87	3107201215330/1997/SB	
ELON BLUN		705-2720908/2012	R$ 81,78	3107201220281/1992/SB	
ELZA CORDEIRO SILVA GONCALVES	10.874-0	707-2726305/2012	R$ 128,80	3107201210163/2006/SB	
EMPORIO FLORIO LTDA	171.598-4	707-2726276/2012	R$ 294,98	3107201218994/2006/SB	
EMPORIO ZANATTA LTDA	192.386-2	707-2726283/2012	R$ 505,14	31072012	3874/2004/SB
EMPREITEIRA SOUSA NUNES LTDA ME	211.106-3	406-2726569/2012	R$ 508,56	31072012	
ENGEO GEOTECNIA E MEIO AMBIENTE LTDA	155.996-6	405-2726847/2012	R$ 7.734,69	15052010	11/2012/SB
ENGEO GEOTECNIA E MEIO AMBIENTE LTDA	155.996-6	704-2726848/2012	R$ 4.354,24	31072012	11/2012/SB
ERMELINDA CENTURION SANCHES	10.177-0	707-2726249/2012	R$ 415,20	31072012	1545/1993/RR

ERMELINDA LAUDINA ANDRIOTTI PASCOALINI	166.638-0	707-2726417/2012	R$ 253,70	31072012 9933/2006/SB	
ERNESTO JACINTO COLLA	007.021.021.000	101-2721255/2012	R$ 257,58	3107201215845/2010/SB	
ERNESTO JACINTO COLLA	007.021.021.000	101-2721256/2012	R$ 600,84	3107201215845/1988/SB	
ERNESTO RODRIGUES NUNES NETO	027.048.071.000	101-2721118/2012	R$ 425,16	3107201210451/2008/SB	
ERNESTO RODRIGUES NUNES NETO	027.048.071.000	101-2721119/2012	R$ 779,76	3107201210451/2008/SB	
ESTACAO SANDALIA C. DE CALCADOS LTDA ME	211.075-0	406-2726546/2012	R$ 254,28	31072012	
EVANDRO ISMAEL SOARES	211.186-1	406-2726637/2012	R$ 127,12	31072012	
EXECUTIVECAB LTDA ME	211.144-6	406-2726600/2012	R$ 127,12	31072012	
F. DE PAULA ALMEIDA PINTURAS - ME	211.037-7	406-2726513/2012	R$ 63,56	31072012	
FABIO RICARDO DO NASCIMENTO	211.120-9	406-2726583/2012	R$ 127,12	31072012	
FERNANDO RODRIGUES DE OLIVEIRA	033.039.004.000	101-2726344/2012	R$ 392,16	31072012 3067/2006/SB	
FLAVIO FABENI		705-2721079/2012	R$ 933,48	3107201247145/2011/SB	
FLAVIO VIANA BARBOSA	30.026-8	707-2726428/2012	R$ 994,92	3107201210503/2006/SB	
FRANCISCO DE ASSIS GONCALVES SILVA	534.302.038.000	101-2726347/2012	R$ 1.019,52	31072012 2570/2006/SB	
GABRIEL MARTINS DOS SANTOS FILHO	211.039-3	406-2726515/2012	R$ 95,34	31072012	
GABRIELE MONTEIRO DA COSTA BATISTA	211.097-0	406-2726563/2012	R$ 111,24	31072012	
GAFOR S.A.	211.159-4	406-2726613/2012	R$ 3.178,44	31072012	
GARAGEM L OFFICINA MECANICA DE VEICULOS LTDA.ME	165.856-5	405-2726811/2012	R$ 362,20	15082010	11/2012/SB
GARAGEM L OFFICINA MECANICA DE VEICULOS LTDA.ME	165.856-5	405-2726812/2012	R$ 1.269,82	15092010	11/2012/SB
GARAGEM L OFFICINA MECANICA DE VEICULOS LTDA.ME	165.856-5	405-2726813/2012	R$ 480,86	15102010	11/2012/SB
GARAGEM L OFFICINA MECANICA DE VEICULOS LTDA.ME	165.856-5	405-2726814/2012	R$ 244,89	15112010	11/2012/SB
GARAGEM L OFFICINA MECANICA DE VEICULOS LTDA.ME	165.856-5	405-2726815/2012	R$ 871,33	15122010	11/2012/SB
GARAGEM L OFFICINA MECANICA DE VEICULOS LTDA.ME	165.856-5	405-2726816/2012	R$ 526,24	15012011	11/2012/SB
GARAGEM L OFFICINA MECANICA DE VEICULOS LTDA.ME	165.856-5	405-2726817/2012	R$ 1.109,34	15022011	11/2012/SB
GARAGEM L OFFICINA MECANICA DE VEICULOS LTDA.ME	165.856-5	405-2726818/2012	R$ 456,45	15032011	11/2012/SB
GARAGEM L OFFICINA MECANICA DE VEICULOS LTDA.ME	165.856-5	704-2726819/2012	R$ 2.927,12	31072012	11/2012/SB
GARRAFAS BAR E CAFE LTDA - ME	211.146-2	406-2726601/2012	R$ 381,40	31072012	
GEAM LIMA FERREIRA	512.024.039.000	101-2726930/2012	R$ 42,85	3107201218162/2004/SB	
GIANCARLOS HURUKAWA ELEUTERIO - ME	194.035-0	707-2726264/2012	R$ 555,16	31072012 6747/2010/SB	
GILBERTO RODRIGUES DE OLIVEIRA	032.006.018.000	101-2721120/2012	R$ 105,45	3107201213575/2011/SB	
GILBERTO TAKESHI AGATA	191.223-2	707-2726278/2012	R$ 287,75	3107201216609/2009/SB	
GONCALO FRANCISCO SOUSA INFORMATICA - ME	143.431-4	405-2726833/2012	R$ 300,00	15052010	11/2012/SB
GONCALO FRANCISCO SOUSA INFORMATICA - ME	143.431-4	405-2726834/2012	R$ 500,00	15062010	11/2012/SB
GONCALO FRANCISCO SOUSA INFORMATICA - ME	143.431-4	405-2726835/2012	R$ 500,00	15072010	11/2012/SB
GONCALO FRANCISCO SOUSA INFORMATICA - ME	143.431-4	405-2726836/2012	R$ 500,00	15082010	11/2012/SB
GONCALO FRANCISCO SOUSA INFORMATICA - ME	143.431-4	405-2726837/2012	R$ 500,00	15092010	11/2012/SB
GONCALO FRANCISCO SOUSA INFORMATICA - ME	143.431-4	405-2726838/2012	R$ 500,00	15102010	11/2012/SB
GONCALO FRANCISCO SOUSA INFORMATICA - ME	143.431-4	405-2726839/2012	R$ 500,00	15112010	11/2012/SB
GONCALO FRANCISCO SOUSA INFORMATICA - ME	143.431-4	405-2726840/2012	R$ 500,00	15122010	11/2012/SB
GONCALO FRANCISCO SOUSA INFORMATICA - ME	143.431-4	405-2726841/2012	R$ 500,00	15012011	11/2012/SB
GONCALO FRANCISCO SOUSA INFORMATICA - ME	143.431-4	405-2726842/2012	R$ 500,00	15022011	11/2012/SB
GONCALO FRANCISCO SOUSA INFORMATICA - ME	143.431-4	405-2726843/2012	R$ 500,00	15032011	11/2012/SB
GONCALO FRANCISCO SOUSA INFORMATICA - ME	143.431-4	704-2726844/2012	R$ 2.928,66	31072012	11/2012/SB
GPSA SERVICOS DE APOIO ADMINISTRATIVO LTDA ME	211.085-7	406-2726553/2012	R$ 63,56	31072012	
GRACIANA COELHO DO NASCIMENTO	211.170-5	406-2726623/2012	R$ 111,24	31072012	
GUILHERME ARAUJO BARBOSA		704-2720896/2012	R$ 465,61	31072012	
GUILHERME MORAES DE LIMA HONORIO		704-2720899/2012	R$ 465,61	31072012	
H.C MIQUETI AGENCIAMENTO DE ESP.PUBL. LTDA ME	211.135-7	406-2726595/2012	R$ 381,40	31072012	
HENRIQUE ANTONIO		705-2720909/2012	R$ 409,38	3107201212466/2007/SB	
HENRIQUE MOLGORA JUNIOR	211.101-2	406-2726565/2012	R$ 95,34	31072012	
HERNANDES CALIXTO	211.166-7	406-2726620/2012	R$ 127,12	31072012	
ILDETE FERREIRA DO PRADO	205.995-9	707-2726302/2012	R$ 255,51	31072012 5075/2011/SB	
ILDETE FERREIRA DO PRADO	205.995-9	707-2726413/2012	R$ 256,42	31072012 5075/2011/SB	
INGHRYD JIZELLY FLORENCIO LOPES	211.128-4	406-2726589/2012	R$ 79,44	31072012	
INTERPOWER COMERCIO LOCACAO E SERVICOS LTDA	87.973-8	405-2726759/2012	R$ 5.343,24	15122010	11/2012/SB
INTERPOWER COMERCIO LOCACAO E SERVICOS LTDA	87.973-8	704-2726760/2012	R$ 2.934,77	31072012	11/2012/SB
ITLOG LTDA	140.320-6	704-2721034/2012	R$ 1.719,92	3107201231481/2011/SB	
ITLOG LTDA	140.320-6	704-2721056/2012	R$ 127,13	3107201231481/2011/SB	
IVANETE SILVA DOS ANJOS NASCIMENTO	031.136.072.000	101-2721257/2012	R$ 848,28	31072012 3580/2012/SB	
IVONE FRANCISCA RIBAS AZRAK	020.110.001.000	101-2726335/2012	R$ 2.343,84	31072012 4592/2003/SB	
J & J ASSISTENCIA MEDICA S/C LTDA	118.887-9	405-2726681/2012	R$ 198,78	15082009	11/2012/SB
J & J ASSISTENCIA MEDICA S/C LTDA	118.887-9	405-2726682/2012	R$ 229,35	15092009	11/2012/SB
J & J ASSISTENCIA MEDICA S/C LTDA	118.887-9	405-2726683/2012	R$ 204,03	15102009	11/2012/SB
J & J ASSISTENCIA MEDICA S/C LTDA	118.887-9	405-2726684/2012	R$ 310,97	15112009	11/2012/SB
J & J ASSISTENCIA MEDICA S/C LTDA	118.887-9	405-2726685/2012	R$ 236,77	15122009	11/2012/SB
J & J ASSISTENCIA MEDICA S/C LTDA	118.887-9	405-2726686/2012	R$ 255,23	15012010	11/2012/SB
J & J ASSISTENCIA MEDICA S/C LTDA	118.887-9	405-2726687/2012	R$ 43,20	15022010	11/2012/SB
J & J ASSISTENCIA MEDICA S/C LTDA	118.887-9	405-2726688/2012	R$ 424,86	15032010	11/2012/SB
J & J ASSISTENCIA MEDICA S/C LTDA	118.887-9	405-2726689/2012	R$ 362,05	15042010	11/2012/SB
J & J ASSISTENCIA MEDICA S/C LTDA	118.887-9	405-2726690/2012	R$ 301,50	15052010	11/2012/SB
J & J ASSISTENCIA MEDICA S/C LTDA	118.887-9	405-2726691/2012	R$ 224,89	15062010	11/2012/SB
J & J ASSISTENCIA MEDICA S/C LTDA	118.887-9	405-2726692/2012	R$ 230,26	15072010	11/2012/SB
J & J ASSISTENCIA MEDICA S/C LTDA	118.887-9	405-2726695/2012	R$ 325,03	15082010	11/2012/SB
J & J ASSISTENCIA MEDICA S/C LTDA	118.887-9	405-2726696/2012	R$ 300,38	15092010	11/2012/SB
J & J ASSISTENCIA MEDICA S/C LTDA	118.887-9	405-2726697/2012	R$ 275,30	15102010	11/2012/SB
J & J ASSISTENCIA MEDICA S/C LTDA	118.887-9	405-2726698/2012	R$ 312,04	15112010	11/2012/SB
J & J ASSISTENCIA MEDICA S/C LTDA	118.887-9	405-2726699/2012	R$ 296,82	15122010	11/2012/SB
J & J ASSISTENCIA MEDICA S/C LTDA	118.887-9	405-2726700/2012	R$ 260,14	15012011	11/2012/SB
J & J ASSISTENCIA MEDICA S/C LTDA	118.887-9	405-2726701/2012	R$ 231,62	15022011	11/2012/SB
J & J ASSISTENCIA MEDICA S/C LTDA	118.887-9	405-2726702/2012	R$ 342,54	15032011	11/2012/SB
J & J ASSISTENCIA MEDICA S/C LTDA	118.887-9	704-2726704/2012	R$ 3.013,05	31072012	11/2012/SB
JACINTO NUNES DE ALMEIDA BARREIROS	015.012.054.000	101-2726502/2012	R$ 109,05	3107201246078/2011/SB	
JAMILE COLOVATO FREIRE	211.163-2	406-2726617/2012	R$ 429,08	31072012	
JOANA EHALT	015.100.001.000	101-2726926/2012	R$ 31,62	3107201216197/2010/SB	
JOAO DA ROCHA BRANDAO		704-2720895/2012	R$ 465,61	31072012	
JOAO MANOEL PEREIRA FILHO		704-2720898/2012	R$ 465,61	31072012	
JOAO PAULO DE MEDEIROS	166.699-1	707-2726251/2012	R$ 294,98	31072012 9929/2006/SB	
JOSE DANTAS IRMAO	521.400.033.927	101-2726346/2012	R$ 10.084,56	31072012 1729/2007/SB	
JOSE LORENTI LOPES		705-2721075/2012	R$ 67,88	3107201213629/2009/SB	
JOSE ROBERTO DE ARAUJO PELOSINI	001.102.055.000	101-2726317/2012	R$ 3.461,88	31072012 6172/1989/SB	
JOSE SEVERINO DOS SANTOS	015.065.050.000	101-2726925/2012	R$ 338,04	3107201220248/2001/SB	
JOSEFA MARQUES DE OLIVEIRA SILVA		705-2721078/2012	R$ 1.978,98	3107201222575/2001/SB	
JOSELIO LOPES DA SILVA		705-2721107/2012	R$ 2.029,50	3107201261834/2011/SB	
JOSILEIDE MARIA DO NASCIMENTO CUNHA	211.041-5	406-2726517/2012	R$ 79,44	31072012	
JULIANA HARUMI TOMIOKA	211.089-0	406-2726555/2012	R$ 127,12	31072012	
KINGYO AQUARIOS E ACESSORIOS LTDA ME	167.099-9	707-2726307/2012	R$ 126,70	31072012 9930/2006/SB	
LARA INFIESTA SOARES	211.162-4	406-2726616/2012	R$ 111,24	31072012	
LAUDICEIA MARTA PEREIRA DOS SANTOS	211.043-1	406-2726519/2012	R$ 95,34	31072012	
LAURA FRANCODE SOUZA VILLELA	027.008.024.000	101-2726337/2012	R$ 70,02	3107201217634/2005/SB	
LAURA FRANCODE SOUZA VILLELA	027.008.024.000	101-2726338/2012	R$ 1.449,36	3107201217634/2005/SB	
LAZARO BENEDITO DE SA	007.004.006.000	101-2726497/2012	R$ 79,32	3107201236447/2011/SB	
LAZARO BENEDITO DE SA	007.004.006.000	101-2726498/2012	R$ 237,12	3107201236447/2011/SB	
LEANDRO DE OLIVEIRA GERBELLI	211.152-7	406-2726606/2012	R$ 143,04	31072012	
LEILA TRINIDAD CONDE - VIAGENS - ME	211.151-9	406-2726605/2012	R$ 63,56	31072012	
LEONARDO FEITOSA DA SILVA TRANSPORTES ME	211.172-1	406-2726624/2012	R$ 63,56	31072012	
LIDER REGULARIZACAO DOCUMENTAL LTDA - ME	211.158-6	406-2726612/2012	R$ 254,28	31072012	
LIGIA KEIKO MATSUDA	166.825-0	707-2726303/2012	R$ 126,70	31072012 9920/2006/SB	
LOJA DO LAZER LTDA - EPP	12.767-1	707-2726254/2012	R$ 479,08	3107201210151/2006/SB	
LUCIANE MARTINELLI	211.066-0	406-2726540/2012	R$ 111,24	31072012	
LUIGZY CONFECCOES LTDA	211.074-1	406-2726545/2012	R$ 1.154,80	31072012	
LUIS EDUARDO DA SILVA FERNANDES ME	191.003-5	707-2726295/2012	R$ 132,12	3107201215198/2009/SB	
LUIZ EDUARDO FERRARI	007.062.009.000	101-2726320/2012	R$ 2.442,12	31072012 973/2012/SB	
LUIZ EDUARDO FERRARI	007.062.009.000	101-2726321/2012	R$ 5.529,84	31072012 973/2012/SB	
LUIZ ROBERTO BRAGA	512.025.124.000	101-2726505/2012	R$ 108,81	3107201210644/2010/SB	
M K M COM. DE AUTO PECAS E ACESSORIOS LTDA - EPP	211.103-9	406-2726566/2012	R$ 127,12	31072012	
M. P. RODRIGUES COSMETICOS	211.168-3	406-2726622/2012	R$ 127,12	31072012	
M. BIGUCCI COMERCIO E EMPREE. IMOB. LTDA	010.039.002.000	707-2721055/2012	R$ 26,69	3107201240874/2011/SB	
M. H. DOS SANTOS - ME	211.184-5	406-2726635/2012	R$ 127,12	31072012	
MADALENA KEIKO YAMAGUCHI	025.070.082.000	101-2726336/2012	R$ 33,69	31072012 8492/2009/SB	
MANUEL JOSE DE LIMA FILHO - ME	195.518-7	707-2726250/2012	R$ 459,94	31072012 8798/2010/SB	
MANUEL RODRIGUES ALVES	030.091.045.000	101-2726341/2012	R$ 547,56	3107201221283/2011/SB	
MANUEL RODRIGUES ALVES	030.091.046.000	101-2726342/2012	R$ 547,56	3107201221283/2011/SB	
MARCELO APARECIDO VALVERDE ME	211.113-6	406-2726576/2012	R$ 127,12	31072012	
MARCELO CHADE	211.036-9	406-2726512/2012	R$ 1.017,12	31072012	
MARCELO DEBIAZI	198.785-2	707-2726268/2012	R$ 294,98	31072012 7105/2009/SB	
MARCELO RIBEIRO IVERNIZ	211.096-2	406-2726562/2012	R$ 127,12	31072012	
MARCIA DE SOUSA FORCA	211.195-0	406-2726643/2012	R$ 158,92	31072012	
MARCIO JOSE MACIEL ALMEIDA	211.080-6	406-2726551/2012	R$ 111,24	31072012	
MARCOS TOLOSANA		705-2721109/2012	R$ 517,80	3107201211518/2008/SB	
MARIA ANTONIA HENRIQUES DONATO ME	45.597-0	707-2726404/2012	R$ 128,80	3107201211990/2001/SB	
MARIA CRISTINA FERREIRA	211.148-9	406-2726603/2012	R$ 127,12	31072012	
MARIA DA GRACA ALBUQUERQUE FLORES - ME	7.161-7	707-2726291/2012	R$ 668,30	31072012 5846/2006/SB	
MARIA DE MOURA SANTOS	211.116-0	406-2726579/2012	R$ 79,44	31072012	
MARIA DO CARMO SATURNO DE SOUZA	20.679-2	406-2726459/2012	R$ 421,12	31072012 5720/2005/SB	
MARIA DO SOCORRO MOURA	211.190-0	406-2726641/2012	R$ 127,12	31072012	
MARIA HELENA ARAUJO MATOS DE VIVEIROS	211.050-4	406-2726525/2012	R$ 127,12	31072012	
MARIA HERRERA CARRENHO LINO	012.080.013.000	707-2720907/2012	R$ 26,69	3107201217850/2012/SB	
MARIA IRENE DA SILVA FERNANDES	7.120-0	707-2726299/2012	R$ 260,18	31072012 9529/2008/SB	
MARIA ISABEL DOS SANTOS - ME	10.126-5	707-2726294/2012	R$ 132,12	31072012 3287/1992/RR	
MARIA PERPETUA SOARES DA SILVA - ME	17.637-0	707-2726409/2012	R$ 128,80	3107201225961/2001/SB	
MARIA TERESA MARTINELLI STANGORLINI	004.022.037.000	101-2726318/2012	R$ 2.403,00	31072012 4029/1992/SB	
MARIANA DE LEON GARCIA	209.062-7	707-2726257/2012	R$ 292,42	3107201213789/2011/SB	
MARILENE DE SA RODRIGUES PRESENTES	181.953-4	707-2726406/2012	R$ 126,70	3107201210166/2006/SB	
MARILENE FERREIRA DIAS - MOEMA ME	209.005-8	707-2726401/2012	R$ 132,12	3107201217214/2011/SB	
MARISA APARECIDA DA SILVA - ME	1.784-1	707-2726398/2012	R$ 132,12	3107201221626/2008/SB	
MARIZETE MIGUEL DE LIMA ME	83.271-5	707-2726408/2012	R$ 127,75	31072012 6512/2005/SB	
MARLENE DE FARIA JOSE - ME	7.141-2	707-2726281/2012	R$ 623,25	3107201218277/2003/SB	
MARLENE LORCA COQUETTO	211.119-5	406-2726582/2012	R$ 111,24	31072012	
MARTA DE CAMARGO ANDRADE	211.150-0	406-2726604/2012	R$ 143,04	31072012	
MARTINHO GABRIEL GONCALVES	26.757-0	707-2726309/2012	R$ 126,70	3107201210164/2006/SB	
MAURICIO BONON	26.759-7	707-2726412/2012	R$ 129,86	31072012 4497/2009/SB	
MAURICIO LIMA MOURATO	201.258-8	707-2726414/2012	R$ 763,82	3107201219890/2010/SB	
MAURICIO SALTARELO	009.064.042.000	101-2726500/2012	R$ 107,37	31072012 2552/2007/SB	
MERCEARIA E EMPORIO JADRA LTDA - ME	167.340-8	707-2726286/2012	R$ 294,98	31072012 9924/2006/SB	
MERCEARIA TUDO BOM LTDA - ME	7.108-0	707-2726289/2012	R$ 696,47	3107201210159/2006/SB	
MIQUELETE REPRESENTACAO COMERCIAL LTDA	211.059-8	406-2726534/2012	R$ 63,56	31072012	
MOACIR CORTEZ PEREZ	211.177-2	406-2726628/2012	R$ 111,24	31072012	
MONICA FRIGGI BRISOLA DAMASCENO	167.157-0	707-2726255/2012	R$ 294,98	3107201216815/2008/SB	
MRS - TRANSPORTE RODOVIARIO DE CARGAS LTDA.	211.182-9	406-2726633/2012	R$ 1.565,36	31072012	
N.S. RODRIGUES IMPORT.E EXPORT. ME	211.154-3	406-2726608/2012	R$ 254,28	31072012	
NANCI SENEDESSE DOCERIA ME	166.520-0	707-2726292/2012	R$ 281,87	31072012 9922/2006/SB	
NELSON TOSHIJI FUKUMA ME	37.414-8	707-2726260/2012	R$ 797,11	3107201210153/2006/SB	
NEIZA BERGAMIN ME	25.445-2	707-2726297/2012	R$ 127,75	3107201210161/2006/SB	
NEUSA ALVES	006.060.017.000	101-2721115/2012	R$ 60,78	3107201212471/2010/SB	
NEW TIME INTERMEDIACAO DE NEGOCIOS LTDA	206.232-1	406-2726799/2012	R$ 63,56	3107201264368/2011/SB	
NEW TIME INTERMEDIACAO DE NEGOCIOS LTDA	206.232-1	406-2726800/2012	R$ 63,56	3107201264368/2011/SB	
NILTON FRANCELOZO	016.031.017.000	707-2726237/2012	R$ 127,13	3107201223571/2012/SB	
NILTON JESUS DE CARVALHO REPRESENTACOES	211.198-5	406-2726646/2012	R$ 381,40	31072012	
NOVA BASILIO PAES E DOCES LTDA EPP	211.164-0	406-2726618/2012	R$ 909,80	31072012	
NOVA CASAS BAHIA S/A	211.147-0	406-2726602/2012	R$ 953,52	31072012	
NOVO ESPACO COR.DE SEGUROS DE VIDA LTDA.	211.104-7	406-2726567/2012	R$ 63,56	31072012	
ODETE MARTINS CARDOSO - ME	211.047-4	406-2726523/2012	R$ 528,40	31072012	
OTOZATO V.S. COMERCIO DE ALIMENTOS LTDA ME	206.139-2	707-2726397/2012	R$ 126,70	3107201214866/2010/SB	
OVIDIO SANTO PANZELLI CARNES ME	172.284-0	707-2726277/2012	R$ 457,53	3107201219602/2006/SB	
PAI & FILHOS EMPREEND. E PARTICIPACOES LTDA	211.185-3	406-2726636/2012	R$ 1.907,08	31072012	
PATRICIA MARIA JORGE DE LIMA	211.165-9	406-2726619/2012	R$ 127,12	31072012	
PAULA DE SOUZA LIMA	211.038-5	406-2726514/2012	R$ 111,24	31072012	
PAULA MARCONDES FRANCISCO	211.136-5	406-2726596/2012	R$ 127,12	31072012	
PAULICEIA PAPEIS LTDA - ME	211.115-2	406-2726578/2012	R$ 63,56	31072012	
PAULO FRANCISCO DE OLIVEIRA	211.099-7	406-2726564/2012	R$ 95,34	31072012	
PAULO ROBERTO MAZIERO	011.077.010.000	101-2726501/2012	R$ 108,09	31072012 6554/1992/SB	
PAULO ROGERIO CONSONI	007.079.083.000	101-2726322/2012	R$ 1.971,60	31072012 918/2008/SB	
PEIXARIA CAMINHO DO MAR LTDA	7.124-2	707-2726266/2012	R$ 709,73	3107201210154/2006/SB	
PES SEM DOR LTDA - EPP	211.181-0	406-2726632/2012	R$ 1.100,52	31072012	
POWERTRAIN INFORMATICA LTDA ME	211.093-8	406-2726559/2012	R$ 63,56	31072012	
PROLISENA PRODUTOS PARA LIMPESA LTDA - ME	7.104-8	707-2726285/2012	R$ 527,29	3107201211379/1989/SB	
R & C. PARRA ASSOCIADOS CORRET. DE SEGUROS LTDA	211.063-6	406-2726538/2012	R$ 254,28	31072012	
R. MARZOCHI DOS ANJOS TRANSPORTES ME	211.143-8	406-2726599/2012	R$ 63,56	31072012	
RADAR FUNIL.PINT.E COM.DE PECAS JD.LAURA LTDA ME	211.156-0	406-2726610/2012	R$ 381,40	31072012	
RAFAEL BARROS BALDIN MODA E ACESSORIOS ME	211.031-8	406-2726507/2012	R$ 274,12	31072012	
RAFAEL CORREIA BONELLO	211.125-0	406-2726586/2012	R$ 95,34	31072012	
RAIMUNDO VIEIRA DE SOUZA	620.008.056.000	101-2726348/2012	R$ 587,88	31072012 1786/2007/SB	
RAMIRO STANGORLINI	004.022.038.000	101-2726319/2012	R$ 1.987,32	31072012 4029/1992/SB	
REGIANE SOUZA DUARTE	211.175-6	406-2726626/2012	R$ 127,12	31072012	
REGINALDO MONTEIRO	211.155-1	406-2726609/2012	R$ 127,12	31072012	
RICARDO COSTA DE MATTOS - ME	211.178-0	406-2726629/2012	R$ 63,56	31072012	
RICARDO DA SILVA SANTOS	211.176-4	406-2726627/2012	R$ 127,12	31072012	
RICARDO DI FOLCO	001.091.001.000	707-2726353/2012	R$ 219,94	3107201219919/2011/SB	
ROBERTO JOAO JULIAO JUNIOR	007.050.036.000	707-2726315/2012	R$ 26,69	3107201229130/2012/SB	
ROBERTO MAGALHAES MAGNANI	512.030.013.000	101-2726506/2012	R$ 559,32	3107201219964/2007/SB	
ROBERTO MILANEZ	028.011.038.000	101-2726340/2012	R$ 384,72	31072012 2199/2010/SB	
ROGERIO BARBOSA DE SOUZA	011.068.008.000	101-2726924/2012	R$ 978,24	3107201213947/2009/SB	
ROSALENA MASSAS ALIMENTICIAS LTDA - ME	7.157-9	707-2726290/2012	R$ 294,98	3107201215422/2008/SB	
ROSEMEIRE APARECIDA GOMES DE CAMPOS	211.137-3	406-2726597/2012	R$ 111,24	31072012	
ROSEMEIRE VERISSIMO DA SILVA PANSONATO	211.153-5	406-2726607/2012	R$ 95,34	31072012	
RPIM CORRETORA DE SEGUROS DE VIDA LTDA	211.134-9	406-2726594/2012	R$ 63,56	31072012	
SABBAHI CONSTRUTORA E INCORPORADORA	002.077.005.000	707-2726402/2012	R$ 90,26	3107201224281/2012/SB	
SABERMAQ COMERCIO DE PECAS E SERVICOS LTDA	19.859-5	405-2726711/2012	R$ 7.948,80	15012011	11/2012/SB
SABERMAQ COMERCIO DE PECAS E SERVICOS LTDA	19.859-5	704-2726729/2012	R$ 4.336,07	31072012	11/2012/SB
SALES & RIZZO COMERCIO DE ROUPAS LTDA ME	211.196-9	406-2726644/2012	R$ 127,12	31072012	
SAMY ROGER GOMES VALLE	211.094-6	406-2726560/2012	R$ 127,12	31072012	
SANDRA ARAGAO LUCIO	10.113-3	707-2726427/2012	R$ 264,09	3107201217387/2008/SB	
SANDRA HELENA PINOTTI		705-2721111/2012	R$ 126,00	31072012 5286/1996/SB	
SANDRA REGINA DE SOUZA SILVA	211.108-0	406-2726571/2012	R$ 127,12	31072012	
SARA ELEN DA SILVA NEVES	211.174-8	406-2726625/2012	R$ 79,44	31072012	
SARILA SOUZA GOMES	211.069-5	406-2726543/2012	R$ 111,24	31072012	
SECULO XXI COMERCIAL E DE PARTICIPACOES	532.101.051.000	707-2721177/2012	R$ 26,69	31072012 8068/2012/SB	
SERGIO LUIZ GUSSEN DOS SANTOS	521.301.012.000	101-2726345/2012	R$ 4.084,32	31072012 1526/2007/SB	
SERGIO ROSA	001.002.097.001	101-2726316/2012	R$ 2.496,72	3107201223110/2007/SB	
SILAS DA ROCHA VERNECK TRANSPORTES - ME	211.051-2	406-2726526/2012	R$ 127,12	31072012	
SILVANA APARECIDA DE ALMEIDA	211.095-4	406-2726561/2012	R$ 111,24	31072012	
SILVIA DE ALMEIDA LIMA	211.131-4	406-2726592/2012	R$ 127,12	31072012	
SILVIA HELENA PLACA	211.034-2	406-2726510/2012	R$ 127,12	31072012	
SIMONE ROCHA FERREIRA	166.904-4	707-2726263/2012	R$ 294,98	3107201212585/2008/SB	
SONIA REGINA DE OLIVEIRA LEITE	012.016.062.014	707-2726262/2012	R$ 166,55	3107201221555/2012/SB	
SONIA YARA CENTURION MARCELLO	16.539-5	707-2726314/2012	R$ 646,76	31072012 1904/1984/RR	
SORAIA LUCIA CEDOTTI	211.056-3	406-2726531/2012	R$ 95,34	31072012	
SUSHI DAS NACOES RESTAURANTE LTDA - ME	211.058-0	406-2726533/2012	R$ 572,12	31072012	
T.M. AGATA EMPORIO E MERCEARIA LTDA - ME	193.203-9	707-2726282/2012	R$ 297,69	31072012 1756/2010/SB	
TABOAO COEMCIO DE PISOS LAMINADOS LTDA	211.061-0	406-2726536/2012	R$ 254,28	31072012	
TATIANA CRISTINA DA SILVA COTTET	211.130-6	406-2726591/2012	R$ 127,12	31072012	
TECHPUMP MONTAGENS INDUSTRIAIS LTDA ME	211.114-4	406-2726577/2012	R$ 63,56	31072012	
TELVI FERNANDE ZANIN FILHO	002.017.019.076	101-2726495/2012	R$ 78,40	3107201227407/2011/SB	
TELVI FERNANDE ZANIN FILHO	002.017.019.076	101-2726496/2012	R$ 883,20	3107201227407/2011/SB	
TEMPLO DE UMBANDA CPB E PAI TOBIAS D ARUANDA	211.049-0	406-2726524/2012	R$ 381,40	31072012	
TEMPO CERTO AGENCIA DE TURISMO LTDA ME	211.067-9	406-2726541/2012	R$ 63,56	31072012	
TEREZINHA MIGUEL FUJIMOTO - ME	2.965-3	707-2726411/2012	R$ 129,86	3107201214213/1987/SB	
TEREZINHA RIBEIRO	011.061.018.000	101-2726323/2012	R$ 1.318,68	31072012 1524/2012/SB	
TEREZINHA RIBEIRO	011.061.019.000	101-2726324/2012	R$ 678,00	31072012 1524/2012/SB	
TEXTURAS DO BRASIL COM DE MAT PARA PINTURA LTDA	211.046-6	406-2726522/2012	R$ 1.525,64	31072012	
TIAGO GABRIEL DE OLIVEIRA	033.043.080.000	101-2726503/2012	R$ 72,20	3107201211641/2010/SB	
TIAGO GABRIEL DE OLIVEIRA	033.043.080.000	101-2726504/2012	R$ 841,08	3107201211641/2010/SB	
TRANSMARKETING TRANSACOES PART. E MARKETING LTDA	197.778-4	707-2726429/2012	R$ 266,50	31072012 7318/2010/SB	
UBIRAJARA DOMINGUES DE OLIVEIRA	033.079.002.000	101-2721121/2012	R$ 5.171,76	3107201266005/2011/SB	
UNICA COM.VAR.DE MODA INFANTO JUVENIL LTDA ME	160.773-1	707-2726247/2012	R$ 281,87	31072012 6734/2007/SB	
VAGNER ALBERTO NASCIMENTO DA CRUZ		704-2726850/2012	R$ 1.127,03	3107201232