Notícias do Município

www.saobernardo.sp.gov.br

cidade escola

PREFEITURA DE são bernardo
Orgulho de viver aqui
www.saobernardo.sp.gov.br

ÓRGÃO OFICIAL DO MUNICÍPIO DE SÃO BERNARDO DO CAMPO - 12 DE OUTUBRO DE 2007 - ANO XXX - Nº 1.416

ATOS DO PODER EXECUTIVO

GABINETE DO PREFEITO

LEI Nº 5.739, DE 11 DE OUTUBRO DE 2007

Projeto de Lei nº 114/2007 - Executivo Municipal

Dispõe sobre alteração do Anexo II da Lei Municipal nº 5.632, de 14 de dezembro de 2006, que dispõe sobre concessão de subvenção, auxílio ou contribuição a entidades que especifica, nos termos da Lei Municipal nº 5.367, de 3 de fevereiro de 2005, que dispõe de forma geral sobre a concessão destes benefícios, e dá outras providências.

WILLIAM DIB, Prefeito do Município de São Bernardo do Campo, faz saber que a Câmara Municipal de São Bernardo do Campo decretou e ele promulga a seguinte lei:
Art. 1º. Fica alterada a redação do Anexo II da Lei Municipal nº 5.632, de 14 de dezembro de 2006, que dispõe sobre concessão de subvenção, auxílio ou contribuição a entidades que especifica, nos termos da Lei Municipal nº 5.367, de 3 de fevereiro de 2005, que dispõe de forma geral sobre a concessão destes benefícios, para ampliar os valores a serem recebidos a título de subvenção, na forma e pelas entidades indicadas no quadro seguinte:

ENTIDADE	PROJETO	DE	PARA
Lar Escola Jêsue Frantz	Proteção Social Básica – Agente Jovem	R$ 70.000,00	R$ 74.992,07
Associação para Valorização e Promoção de Excepcionais	Proteção Social Básica – Agente Jovem	R$ 70.000,00	R$ 74.992,06
Lar Escola Pequeno Leão	Proteção Social Especial – Atendimento Integral Institucional - Abrigo	R$ 33.516,00	R$ 59.404,46
Associação São Luiz	Proteção Social Especial – Atendimento Integral Institucional – Abrigo	R$ 29.400,00	R$ 55.288,47

Art. 2º. A concessão do benefício às entidades de que trata o artigo 1º desta lei, somente poderá ocorrer após a constatação, pelo Poder Executivo, de que preenche efetivamente as condições legais para o recebimento.
Art. 3º. As despesas decorrentes da execução desta lei serão suportadas pelas dotações orçamentárias próprias.
Art. 4º. Esta lei entra em vigor na data de sua publicação.

São Bernardo do Campo, 11 de outubro de 2007
WILLIAM DIB
Prefeito
EURICO SOUZA LEITE FILHO
Secretário Especial de Coordenação de Assessoramento Governamental
WILSON NARITA GONÇALVES
Secretário Especial de Coordenação de Ações Voltadas à Comunidade
MIGUEL CORDOVANI
Secretário de Assuntos Jurídicos
CARLOS ROBERTO MACIEL
Secretário de Governo
PEDRO ANTONIO AGUIAR PINHEIRO
Secretário de Finanças
DONIZETI RIBEIRO DE MACEDO
Respondendo pelo Expediente da Secretaria de Desenvolvimento Social e Cidadania
Registrada na Seção de Atos Oficiais da Secretaria de Governo, afixada no quadro de editais e publicada em

MÁRCIA DAMI
Diretora do SG-3

LEI Nº 5.740, DE 11 DE OUTUBRO DE 2007

Projeto de Lei nº 115/2007 - Executivo Municipal

Dispõe sobre alteração da Lei Municipal nº 5.114, de 26 de dezembro de 2002, e utilização de dados constantes do Cadastro Fiscal Imobiliário para fins de tributação, e dá outras providências.

WILLIAM DIB, Prefeito do Município de São Bernardo do Campo, faz saber que a Câmara Municipal de São Bernardo do Campo decretou e ele promulga a seguinte lei:
Art. 1º. Os artigos 6º e 7º da Lei Municipal nº 5.114, de 26 de dezembro de 2002, passam a vigorar com a seguinte redação:
"Art. 6º. O custo relativo aos serviços de que trata o artigo 5º será apurado com base nos valores despendidos no período compreendido de novembro do ano anterior ao da apuração a outubro do ano da apuração, atualizados até o mês de novembro do ano da apuração, com base na variação do IGP-M, apurado pela Fundação Getúlio Vargas - FGV, de modo a representar financeira e monetariamente o valor efetivamente gasto." (NR)
"Art. 7º. O valor da CIP, por unidade, para cada uso, será apurado multiplicando-se o coeficiente de uso correspondente pelo coeficiente de custo.

§ 1º. Os coeficientes de uso a que se refere o *caput* deste artigo são:

Coeficientes de USO		
Cur	Residencial	1,00
Cuo	Outros usos	1,27
Cui	Industrial	1,49
Cut	Imóvel sem edificação	1,49

§ 2º. O coeficiente de custo, mencionado no *caput* deste artigo, será apurado em conformidade com a seguinte fórmula, considerando-se até a 8ª (oitava) casa decimal e desprezando-se as demais.

$$Cc = \frac{C}{Qr \times Cur + Qo \times Cuo + Qi \times Cui + Qt \times Cut}$$

Simbologia	
Cc	Coeficiente de custo.
C	Custo do serviço de iluminação pública (apurado conforme artigo 6º desta lei).
Qr	Quantidade total de unidades de uso residencial.
Cur	Coeficiente de uso residencial.
Qo	Quantidade total de unidades de outros usos
Cuo	Coeficiente de uso de outros usos.
Qi	Quantidade total de unidades de uso industrial.
Cui	Coeficiente de uso industrial.
Qt	Quantidade total de unidades não edificadas.
Cut	Coeficiente de uso para unidades não edificadas.

§ 3º. Para unidade que possuir mais de um uso, aplicar-se-à o coeficiente de uso de menor valor da unidade.

§ 4º. Anualmente, por ato do Secretário de Finanças e antecedendo o vencimento do lançamento, serão divulgados os valores correspondentes ao custo total do serviço, bem como os quantitativos de unidades por tipo de uso." (**NR**)
Art. 2º. Para o cálculo do valor venal de imóveis nos termos do artigo 107 e da Tabela nº 6, ambos da Lei Municipal nº 1.802, de 6 de dezembro de 1969, com redação introduzida pela Lei Municipal nº 5.015, de 6 de dezembro de 2001, prevalecem as informações constantes no cadastro fiscal imobiliário municipal, sendo-lhe, a Lei Municipal nº 5.716, de 23 de agosto de 2007, aplicada a partir da vigência de nova Planta Genérica de Valores.
Art. 3º. Esta lei entra em vigor na data de sua publicação.

São Bernardo do Campo, 11 de outubro de 2007
WILLIAM DIB
Prefeito
EURICO SOUZA LEITE FILHO
Secretário Especial de Coordenação de Assessoramento Governamental
MIGUEL CORDOVANI
Secretário de Assuntos Jurídicos
CARLOS ROBERTO MACIEL
Secretário de Governo
PEDRO ANTONIO AGUIAR PINHEIRO
Secretário de Finanças
Registrada na Seção de Atos Oficiais da Secretaria de Governo, afixada no quadro de editais e publicada em

MÁRCIA DAMI
Diretora do SG-3

LEI Nº 5.741, DE 11 DE OUTUBRO DE 2007

Projeto de Lei nº 100/2007 – Executivo Municipal

Dispõe sobre a declaração de utilidade pública da "Associação Beneficente Cantinho da Mei Mei".

WILLIAM DIB, Prefeito do Município de São Bernardo do Campo, faz saber que a Câmara Municipal de São Bernardo do Campo decretou e ele promulga a seguinte lei:
Art. 1º. É declarada de utilidade pública a "Associação Beneficente Cantinho da Mei Mei ".
Art. 2º. Esta lei entra em vigor na data de sua publicação, revogadas as disposições em contrário.

São Bernardo do Campo, 11 de outubro de 2007
WILLIAM DIB
Prefeito
EURICO SOUZA LEITE FILHO
Secretário Especial de Coordenação de Assessoramento Governamental
MIGUEL CORDOVANI
Secretário de Assuntos Jurídicos
CARLOS ROBERTO MACIEL
Secretário de Governo
Registrada na Seção de Atos Oficiais da Secretaria de Governo, afixada no quadro de editais e publicada em

MÁRCIA DAMI
Diretora do SG-3

DECRETO Nº 16.108, DE 10 DE SETEMBRO DE 2007

Dispõe sobre suplementação de dotações orçamentárias.

WILLIAM DIB, Prefeito do Município de São Bernardo do Campo, no uso das atribuições que lhe são conferidas por lei, em especial o disposto nos artigos 9º e 10 da Lei Municipal nº 5.626, de 12 de dezembro de 2006, decreta:
Art. 1º. É aberto, na Secretaria de Finanças, crédito no valor de R$ 7.624.479,22 (sete milhões, seiscentos e vinte e quatro mil, quatrocentos e setenta e nove reais e vinte e dois centavos), destinado a suplementar as seguintes dotações do orçamento vigente:

			R$
01.011.3.1.90.11.00.04.122.0212.2470.01	0015-7	Vencimentos - cargos em comissão - RGPS – geral	96.000,00
04.042.3.2.90.21.00.28.843.0000.0895.01	2755-3	Juros - parcelamento FUPREM	140.000,00
04.042.4.6.91.71.00.28.843.0000.0892.01	0418-5	Contribuição - FUPREM – parcelamento	4.550.000,00
05.051.3.1.90.11.00.04.122.0212.2476.01	0491-5	Vencimentos - estatutários – geral	1.100.000,00
05.051.3.3.90.33.00.15.451.0005.2032.01	0495-7	Manutenção da unidade – SO	50.000,00
07.071.3.1.90.11.00.12.365.0212.4009.01	2844-4	Vencimentos - estatutários - profissionais do magistério – creche	560.000,00
07.073.3.3.90.39.00.13.392.0048.2146.01	1085-9	Biblioteca e Cidadania	14.000,00
08.085.3.3.90.39.00.10.301.0079.2715.05	1369-5	Execução de serviços por terceiros	239.290,00
11.110.3.1.90.11.00.04.122.0212.2476.01	1802-7	Vencimentos - estatutários – geral	8.000,00
12.121.3.1.90.11.00.04.122.0212.2470.01	1947-1	Vencimentos - cargos em comissão - RGPS – geral	94.000,00
14.140.3.3.90.30.00.06.181.0113.2337.01	2304-6	Gestão da segurança municipal	110.500,00
14.140.3.3.90.39.00.06.361.0113.2700.01	2326-6	Monitoramento do sistema de alarmes	1.320,00
14.140.3.3.90.39.00.06.365.0113.2700.01	2327-4	Monitoramento do sistema de alarmes	2.000,00
15.151.3.3.90.39.00.04.131.0068.2947.01	2385-0	Publicidade	400.000,00
18.181.3.3.90.30.00.15.452.0138.2662.01	2633-7	Material estocável de conservação	247.000,00
19.190.3.3.90.93.00.28.846.0000.0791.01	2681-6	Indenizações e restituições	12.369,22

Art. 2º. O crédito aberto no artigo anterior será coberto com recursos provenientes da anulação parcial das seguintes dotações orçamentárias:

			R$
01.010.3.1.90.11.00.04.122.0212.2470.01	0001-8	Vencimentos - cargos em comissão - RGPS – geral	1.298.000,00
05.051.4.4.90.61.00.15.451.0182.1040.01	0523-8	Desapropriações de áreas para abertura de vias e infra-estrutura urbana	50.000,00
06.062.3.3.90.39.00.15.452.0150.2060.01	0625-0	Manutenção de vias públicas e drenagem	247.000,00
07.073.3.3.90.30.00.13.392.0141.2158.01	1034-6	Apoio à educação	14.000,00
08.085.3.3.70.41.00.10.302.0226.2184.05	1356-4	Repasse de recursos à Fundação do ABC - *Aedes Aegypti*	105.895,61
08.085.3.3.90.39.00.10.301.0007.2168.05	1366-1	Manutenção da unidade – SS	90.000,00
08.085.4.4.90.52.00.10.301.0079.1173.05	1378-4	Investimento em atividades na área da saúde	43.394,39
10.101.4.4.90.51.00.15.451.0214.1214.07	1612-2	Recuperação urbana de assentamentos precários	400.000,00
14.140.3.3.90.39.00.06.181.0113.2714.01	2322-4	Serviços de vigilância patrimonial	113.820,00
17.170.3.3.90.30.00.04.122.0015.2367.01	2526-8	Manutenção da unidade – CRH	12.369,22
17.171.3.1.91.01.00.09.365.0212.2954.01	2546-2	Inativos e pensionistas – FRT	560.000,00
17.171.3.1.91.07.00.11.331.0212.2911.01	2583-6	Contribuição FUPREM - cobertura passivo atuarial remanescente	4.690.000,00

Art. 3º. Este decreto entra em vigor nesta data, revogadas as disposições em contrário.

São Bernardo do Campo, 10 de setembro de 2007
WILLIAM DIB
Prefeito
ANTÔNIO ARALDO FERRAZ DAL POZZO
Respondendo pelo Expediente da Coordenação de Assessoramento Governamental
MIGUEL CORDOVANI
Secretário de Assuntos Jurídicos
CARLOS ROBERTO MACIEL
Secretário de Governo
PEDRO ANTONIO AGUIAR PINHEIRO
Secretário de Finanças
Registrado na Seção de Atos Oficiais da Secretaria de Governo, afixado no quadro de editais e publicado em

MÁRCIA DAMI
Diretora do SG-3

DECRETO Nº 16.109, DE 10 DE SETEMBRO DE 2007

Dispõe sobre suplementação de dotação orçamentária.

WILLIAM DIB, Prefeito do Município de São Bernardo do Campo, no uso das atribuições que lhe são conferidas por lei, em especial o disposto nos artigos 9º e 10 da Lei Municipal nº 5.626, de 12 de dezembro de 2006, decreta:
Art. 1º. É aberto, na Secretaria de Finanças, crédito no valor de R$ 4.000,00 (quatro mil reais), destinado a suplementar a seguinte dotação do orçamento vigente, do Fundo de Previdência Municipal - FUPREM:

			R$
20.200.3.3.90.39.00.09.272.0112.2798.03	2702-4	Despesas bancárias em geral	4.000,00

Art. 2º. O crédito aberto no artigo anterior será coberto com recursos provenientes da anulação parcial da seguinte dotação orçamentária:

			R$
20.200.3.3.90.94.00.28.846.0000.2797.03	2707-4	Restituição de contribuições previdenciárias – pensionistas	4.000,00

Art. 3º. Este decreto entra em vigor nesta data, revogadas as disposições em contrário.

São Bernardo do Campo, 10 de setembro de 2007
WILLIAM DIB
Prefeito
ANTÔNIO ARALDO FERRAZ DAL POZZO
Respondendo pelo Expediente da Coordenação de Assessoramento Governamental
MIGUEL CORDOVANI
Secretário de Assuntos Jurídicos
CARLOS ROBERTO MACIEL
Secretário de Governo
PEDRO ANTONIO AGUIAR PINHEIRO
Secretário de Finanças
Registrado na Seção de Atos Oficiais da Secretaria de Governo, afixado no quadro de editais e publicado em

MÁRCIA DAMI
Diretora do SG-3

DECRETO Nº 16.113, DE 14 DE SETEMBRO DE 2007

Dispõe sobre suplementação de dotações orçamentárias.

WILLIAM DIB, Prefeito do Município de São Bernardo do Campo, no uso das atribuições que lhe são conferidas por lei, em especial o disposto nos artigos 9º e 10 da Lei Municipal nº 5.626, de 12 de dezembro de 2006, decreta:
Art. 1º. É aberto, na Secretaria de Finanças, crédito no valor de R$ 10.001.106,35 (dez milhões, um mil, cento e seis reais e trinta e cinco centavos), destinado a suplementar as seguintes dotações do orçamento vigente:

			R$
01.011.3.1.90.11.00.04.122.0212.2470.01	0015-7	Vencimentos - cargos em comissão - RGPS – geral	58.000,00
01.011.3.3.90.46.00.04.331.0212.2385.01	0031-9	Auxílio-alimentação - cargos em comissão – RGPS – geral	1.000,00
02.020.3.1.90.13.00.09.271.0212.2413.01	0076-7	Contribuição - INSS – geral	9.000,00
02.021.3.3.90.46.00.04.331.0212.2385.01	0104-8	Auxílio-alimentação - cargos em comissão – RGPS – geral	1.000,00
02.023.3.1.90.13.00.09.271.0212.2413.01	0128-4	Contribuição - INSS – geral	1.000,00
02.023.3.3.90.46.00.04.331.0212.2385.01	0153-5	Auxílio-alimentação - cargos em comissão – RGPS – geral	1.000,00
03.030.3.1.90.11.00.04.122.0212.2470.01	0166-6	Vencimentos - cargos em comissão - RGPS – geral	30.000,00
03.030.3.1.90.11.00.04.122.0212.2476.01	0167-4	Vencimentos - estatutários – geral	45.000,00
03.030.3.1.90.13.00.09.271.0212.2413.01	0168-2	Contribuição - INSS – geral	1.000,00
03.030.3.3.90.46.00.04.331.0212.2385.01	0174-7	Auxílio-alimentação - cargos em comissão – RGPS – geral	1.000,00
03.031.3.1.90.11.00.04.122.0212.2476.01	0181-0	Vencimentos - estatutários – geral	161.000,00
04.040.3.1.90.11.00.04.122.0212.2476.01	0282-4	Vencimentos - estatutários – geral	19.000,00
04.040.3.3.90.46.00.04.331.0212.2397.01	0331-7	Auxílio-alimentação - estatutários – geral	1.000,00
04.041.3.1.90.11.00.04.122.0212.2476.01	0372-3	Vencimentos - estatutários – geral	217.000,00
04.042.3.2.90.22.00.28.122.0000.0951.01	0396-9	Encargos – PTU	50.000,00
04.044.3.3.90.46.00.04.331.0212.2385.01	0463-0	Auxílio-alimentação - cargos em comissão – RGPS – geral	1.000,00
05.050.3.1.90.13.00.09.271.0212.2413.01	0472-9	Contribuição - INSS – geral	8.000,00
05.050.3.3.90.46.00.04.331.0212.2385.01	0481-8	Auxílio-alimentação - cargos em comissão – RGPS – geral	1.000,00
05.051.3.1.90.11.00.04.122.0212.2450.01	0489-2	Remuneração - celetistas – geral	3.000,00
05.051.3.1.90.11.00.04.122.0212.2476.01	0491-5	Vencimentos - estatutários – geral	852.000,00
05.051.3.3.90.46.00.04.331.0212.2397.01	0511-5	Auxílio-alimentação - estatutários – geral	16.000,00
05.053.3.1.90.11.00.04.122.0212.2476.01	0546-6	Vencimentos - estatutários – geral	270.000,00
06.060.3.1.90.11.00.04.122.0212.2476.01	0561-0	Vencimentos - estatutários – geral	7.000,00
06.060.3.3.90.46.00.04.331.0212.2385.01	0570-9	Auxílio-alimentação - cargos em comissão – RGPS – geral	1.000,00
06.061.3.1.90.11.00.04.122.0212.2470.01	0580-6	Vencimentos - cargos em comissão - RGPS – geral	6.000,00
06.063.3.1.90.13.00.09.271.0212.2413.01	0645-4	Contribuição - INSS – geral	36.000,00
06.063.3.3.90.39.00.12.361.0169.2067.01	0662-4	Manutenção de equipamentos contra incêndio	4.700,00
06.063.3.3.90.39.00.12.365.0169.2067.01	0664-0	Manutenção de equipamentos contra incêndio	1.900,00
07.070.3.1.90.13.00.09.361.0212.2415.01	0687-8	Contribuição - INSS - educação fundamental	12.000,00
07.070.3.3.91.39.00.11.361.0212.2422.01	0721-4	Contribuição - planos de saúde do funcionalismo - educação fundamental	3.000,00
07.071.3.1.90.11.00.12.365.0212.4002.01	2842-8	Remuneração - celetistas - profissionais do magistério – creche	28.000,00
07.071.3.1.90.11.00.12.365.0212.4003.01	2843-6	Remuneração - celetistas - profissionais do magistério - pré-escola	392.000,00
07.071.3.1.90.11.00.12.365.0212.4009.01	2844-4	Vencimentos - estatutários - profissionais do magistério – creche	375.000,00
07.071.3.1.90.11.00.12.365.0212.4010.01	2845-2	Vencimentos - estatutários - profissionais do magistério - pré-escola	2.504.000,00
07.071.3.1.90.13.00.09.365.0212.2978.01	2853-3	Contribuição - INSS - educação - profissionais do magistério – creche	20.000,00
07.071.3.3.90.36.00.12.365.0098.4000.01	2868-0	Estagiários - educação infantil - pré-escola	1.000,00
07.071.3.3.90.36.00.12.365.0098.4001.01	2869-8	Estagiários - educação infantil – creche	1.000,00
07.071.3.3.90.46.00.12.122.0212.2763.01	0914-3	Auxílio-alimentação - celetistas - profissionais do magistério	18.000,00
07.071.3.3.91.39.00.11.365.0212.2982.01	2892-3	Contribuição - planos de saúde - profissionais do magistério – creche	8.000,00
07.071.3.3.91.39.00.11.365.0212.2983.01	2893-1	Contribuição - planos de saúde - IMASF - profissionais do magistério – creche	13.000,00

Notícias do Município

www.saobernardo.sp.gov.br

ORGÃO OFICIAL DO

MUNICÍPIO DE SÃO BERNARDO DO CAMPO

Criado pela Lei Municipal 2052, de 6 de julho de 1973 e regulamentada pelo decreto 3713, de 27 de dezembro de 1973.

SECRETÁRIO DE COMUNICAÇÃO
Raimundo Taraskevicius Sales

DIRETOR DE COMUNICAÇÃO
Célio Soares de Souza

CHEFE DA DIVISÃO DE PUBLICAÇÃO OFICIAL
Christian Mello - MTb - 33553

ARTE
DIVISÃO DE COMUNICAÇÃO AUDIOVISUAL
Ismael Andrade de Moura e Flávio Sanches
Editoração Eletrônica

CONTATO:
Paço Municipal (9ª andar) - Centro - Fone: 4348-1043 - Ramal 2194

DISTRIBUIÇÃO GRATUITA

07.071.3.3.91.39.00.11.365.0212.2984.01	2894-9	Contribuição - planos de saúde - IMASF - profissionais do magistério - pré-escola	55.000,00
07.071.3.3.91.39.00.11.365.0212.2985.01	2895-7	Contribuição - planos de saúde - profissionais do magistério - pré-escola	40.000,00
07.073.3.1.90.11.00.12.361.0212.2478.01	0989-2	Vencimentos - estatutários - educação fundamental/especial	119.000,00
07.073.3.1.90.13.00.09.122.0212.2408.01	0998-1	Contribuição - FGTS – geral	20.000,00
07.073.3.1.90.13.00.09.271.0212.2413.01	0999-9	Contribuição - INSS – geral	13.000,00
07.073.3.3.90.46.00.04.331.0212.2385.01	1090-6	Auxílio-alimentação - cargos em comissão - RGPS – geral	1.000,00
07.073.3.3.90.46.00.04.331.0212.2391.01	1091-4	Auxílio-alimentação - celetistas – geral	38.000,00
07.073.3.3.90.46.00.12.361.0212.2399.01	1096-4	Auxílio-alimentação - estatutários - educação fundamental	5.000,00
07.073.3.3.90.46.00.12.365.0212.2400.01	1099-8	Auxílio-alimentação - estatutários - educação infantil	1.000,00
07.073.3.3.90.49.00.12.331.0212.2468.01	1101-7	Auxílio transporte	11.000,00
07.076.3.1.90.11.00.12.361.0212.2478.01	2770-7	Vencimentos - estatutários - educação fundamental/especial	61.000,00
07.076.3.3.50.43.00.12.365.0074.2069.01	2785-4	Convênio com Associações de Pais e Mestres – APMs	7.900,00
07.076.3.3.50.43.00.12.365.0074.2870.01	2783-8	Convênio com Associação de Pais e Mestres - APM – creche	8.100,00
07.076.4.4.50.42.00.12.361.0074.2069.01	2808-8	Convênio com Associações de Pais e Mestres – APMs	920.300,00
07.076.4.4.50.42.00.12.365.0074.2069.01	2814-3	Convênio com Associações de Pais e Mestres – APMs	369.900,00
07.076.4.4.50.42.00.12.365.0074.2870.01	2812-7	Convênio com Associação de Pais e Mestres - APM – creche	54.800,00
07.076.4.4.50.42.00.12.367.0074.2069.01	2816-9	Convênio com Associações de Pais e Mestres – APMs	103.100,00
08.080.3.1.90.11.00.10.301.0212.2480.01	1234-8	Vencimentos - estatutários - saúde básica	144.000,00
08.080.3.1.90.13.00.09.301.0212.2417.01	1236-4	Contribuição - INSS - saúde básica	3.000,00
08.080.3.3.90.46.00.10.122.0212.2388.01	1252-6	Auxílio-alimentação - cargos em comissão - RGPS - saúde básica	1.000,00
08.080.3.3.91.39.00.11.301.0212.2898.01	1257-6	Contribuição - planos de saúde do funcionalismo - IMASF - saúde básica	207.000,00
08.081.3.1.90.11.00.10.301.0212.2454.01	1270-4	Remuneração - celetistas - saúde básica	22.000,00
08.081.3.3.90.46.00.10.122.0212.2395.01	1285-1	Auxílio-alimentação - celetistas - saúde básica	5.000,00
08.082.4.4.90.52.00.10.302.0079.1173.01	1318-2	Investimento em atividades na área da saúde	11.574,80
08.083.3.3.90.46.00.10.122.0212.2390.01	1331-0	Auxílio-alimentação - cargos em comissão - RGPS - saúde sanitária	1.000,00
08.085.3.3.90.30.00.10.301.0079.2935.02	1360-3	Desenvolvimento de atividades assistenciais - fornecimento de medicamentos e produtos de saúde	39.831,55
09.090.3.1.90.11.00.04.122.0212.2470.01	1383-1	Vencimentos - cargos em comissão - RGPS – geral	43.000,00
09.090.3.3.90.46.00.04.331.0212.2385.01	1409-9	Auxílio-alimentação - cargos em comissão - RGPS – geral	1.000,00
09.091.3.1.90.11.00.04.122.0212.2476.01	1419-6	Vencimentos - estatutários – geral	164.000,00
09.091.3.3.90.46.00.04.331.0212.2385.01	1443-9	Auxílio-alimentação - cargos em comissão - RGPS – geral	1.000,00
09.092.3.3.90.46.00.04.331.0212.2385.01	1472-2	Auxílio-alimentação - cargos em comissão - RGPS – geral	1.000,00
09.093.3.1.90.11.00.04.122.0212.2476.01	1479-8	Vencimentos - estatutários – geral	20.000,00
10.100.3.1.90.11.00.04.122.0212.2470.01	1535-4	Vencimentos - cargos em comissão - RGPS – geral	57.000,00
10.100.3.1.90.11.00.04.122.0212.2476.01	1536-2	Vencimentos - estatutários – geral	154.000,00
10.100.3.3.90.46.00.04.331.0212.2385.01	1542-7	Auxílio-alimentação - cargos em comissão - RGPS – geral	1.000,00
10.101.3.1.90.13.00.09.271.0212.2413.01	1550-8	Contribuição - INSS – geral	1.000,00
10.101.4.4.90.51.00.17.512.0214.1214.01	1621-1	Recuperação urbana de assentamentos precários	1.000.000,00
10.102.3.1.90.11.00.04.122.0212.2470.01	1644-9	Vencimentos - cargos em comissão - RGPS – geral	45.000,00
10.102.3.3.90.46.00.04.331.0212.2385.01	1697-8	Auxílio-alimentação - cargos em comissão - RGPS – geral	1.000,00
11.110.3.1.90.11.00.04.122.0212.2470.01	1801-9	Vencimentos - cargos em comissão - RGPS – geral	28.000,00
11.110.3.1.90.11.00.04.122.0212.2476.01	1802-7	Vencimentos - estatutários – geral	38.000,00
11.110.3.3.90.46.00.04.331.0212.2385.01	1821-3	Auxílio-alimentação - cargos em comissão - RGPS – geral	1.000,00
11.112.3.3.90.46.00.04.331.0212.2385.01	1854-8	Auxílio-alimentação - cargos em comissão - RGPS – geral	1.000,00
11.113.3.1.90.11.00.04.122.0212.2470.01	1860-3	Vencimentos - cargos em comissão - RGPS – geral	86.000,00
11.113.3.1.90.13.00.09.271.0212.2413.01	1862-9	Contribuição - INSS – geral	9.000,00
11.113.3.3.90.46.00.04.331.0212.2385.01	1877-6	Auxílio-alimentação - cargos em comissão - RGPS – geral	2.000,00
11.114.3.3.90.39.00.23.695.0197.1249.03	1898-8	Desenvolvimento da atividade turística no município	20.000,00
12.120.3.1.90.11.00.04.122.0212.2470.01	1916-2	Vencimentos - cargos em comissão - RGPS – geral	33.000,00
12.120.3.1.90.13.00.09.271.0212.2413.01	1918-8	Contribuição - INSS – geral	6.000,00
12.120.3.3.90.46.00.04.331.0212.2385.01	1934-0	Auxílio-alimentação - cargos em comissão - RGPS – geral	1.000,00
12.121.3.1.90.11.00.04.122.0212.2470.01	1947-1	Vencimentos - cargos em comissão - RGPS – geral	60.000,00
12.121.3.1.90.13.00.09.271.0212.2413.01	1950-2	Contribuição - INSS – geral	3.000,00
12.121.3.3.90.46.00.04.331.0212.2385.01	1960-9	Auxílio-alimentação - cargos em comissão - RGPS – geral	1.000,00
12.122.3.1.90.13.00.09.271.0212.2413.01	1968-3	Contribuição - INSS – geral	2.000,00
13.130.3.1.90.11.00.04.122.0212.2470.01	1986-1	Vencimentos - cargos em comissão - RGPS – geral	2.000,00
13.130.3.1.90.11.00.04.122.0212.2476.01	1987-9	Vencimentos - estatutários – geral	164.000,00
13.131.3.1.90.11.00.04.122.0212.2450.01	2036-5	Remuneração - celetistas – geral	12.000,00
13.131.3.3.90.36.00.08.241.0178.1308.01	2092-5	Programa de Assistência ao Idoso	12.000,00
13.131.3.3.90.46.00.04.331.0212.2385.01	2118-3	Auxílio-alimentação - cargos em comissão - RGPS – geral	2.000,00
13.131.3.3.90.46.00.04.331.0212.2391.01	2119-1	Auxílio-alimentação - celetistas – geral	2.000,00
13.132.3.1.90.13.00.09.271.0212.2413.01	2158-1	Contribuição - INSS – geral	31.000,00
14.140.3.3.90.36.00.04.122.0212.2457.01	2313-5	Remuneração básica do Curso de Formação da Guarda Civil Municipal	84.000,00
15.150.3.1.90.11.00.04.122.0212.2470.01	2356-7	Vencimentos - cargos em comissão - RGPS – geral	15.000,00
15.150.3.1.90.13.00.09.271.0212.2413.01	2359-1	Contribuição - INSS – geral	2.000,00
15.150.3.3.90.46.00.04.331.0212.2385.01	2367-2	Auxílio-alimentação - cargos em comissão - RGPS – geral	1.000,00
15.151.3.1.90.11.00.04.122.0212.2470.01	2374-5	Vencimentos - cargos em comissão - RGPS – geral	90.000,00
15.151.3.1.90.13.00.09.271.0212.2413.01	2376-1	Contribuição - INSS – geral	22.000,00
16.160.3.1.90.11.00.04.122.0212.2470.01	2391-5	Vencimentos - cargos em comissão - RGPS – geral	19.000,00
16.160.3.1.90.13.00.09.271.0212.2413.01	2393-1	Contribuição - INSS – geral	7.000,00
16.160.3.3.90.46.00.04.331.0212.2385.01	2402-6	Auxílio-alimentação - cargos em comissão - RGPS – geral	1.000,00
16.161.3.1.90.11.00.04.122.0212.2476.01	2417-3	Vencimentos - estatutários – geral	42.000,00
16.161.3.3.90.46.00.04.331.0212.2397.01	2431-9	Auxílio-alimentação - estatutários – geral	1.000,00
16.162.3.1.90.11.00.04.122.0212.2470.01	2440-8	Vencimentos - cargos em comissão - RGPS – geral	3.000,00
16.162.3.1.90.11.00.04.122.0212.2476.01	2441-6	Vencimentos - estatutários – geral	31.000,00
16.162.3.3.90.46.00.04.331.0212.2397.01	2452-1	Auxílio-alimentação - estatutários – geral	1.000,00
16.163.3.3.91.39.00.11.331.0212.2420.03	2509-8	Contribuição - planos de saúde do funcionalismo – geral	11.000,00
17.170.3.1.90.13.00.09.271.0212.2413.01	2524-2	Contribuição - INSS – geral	5.000,00
17.171.3.1.90.11.00.04.122.0212.2476.01	2542-0	Vencimentos - estatutários – geral	180.000,00
17.171.3.1.90.13.00.09.271.0212.2413.01	2545-4	Contribuição - INSS – geral	14.000,00
17.171.3.3.90.05.00.09.273.0212.2876.01	2548-8	Complemento de benefício previdenciário	3.000,00
17.171.3.3.90.46.00.04.331.0212.2385.01	2575-5	Auxílio-alimentação - cargos em comissão - RGPS – geral	1.000,00
17.171.3.3.90.49.00.10.331.0212.2468.01	2579-7	Auxílio transporte	22.000,00

Art. 2º. O crédito aberto no artigo anterior será coberto com recursos provenientes da anulação parcial das seguintes dotações orçamentárias:

			R$
01.010.3.1.90.11.00.04.122.0212.2470.01	0001-8	Vencimentos - cargos em comissão - RGPS – geral	1.000.000,00
01.010.3.1.90.11.00.04.122.0212.2476.01	2919-9	Vencimentos - estatutários – geral	500.000,00
01.011.3.1.90.11.00.04.122.0212.2450.01	0014-9	Remuneração - celetistas – geral	150.000,00
01.013.3.1.90.11.00.04.122.0212.2470.01	0058-9	Vencimentos - cargos em comissão - RGPS – geral	100.000,00
02.020.3.1.90.11.00.04.122.0212.2470.01	0074-1	Vencimentos - cargos em comissão - RGPS – geral	500.000,00
02.022.3.1.90.11.00.04.122.0212.2470.01	0111-1	Vencimentos - cargos em comissão - RGPS – geral	250.000,00
02.022.3.1.90.11.00.04.122.0212.2476.01	0112-9	Vencimentos - estatutários – geral	150.000,00
02.022.3.1.90.13.00.09.271.0212.2413.01	0113-7	Contribuição - INSS – geral	150.000,00
04.042.3.2.90.21.00.28.122.0000.0948.01	0391-9	Juros – PTU	50.000,00
06.061.3.1.90.11.00.04.122.0212.2476.01	0581-4	Vencimentos - estatutários – geral	400.000,00
06.063.3.3.90.30.00.15.122.0169.2067.01	0650-1	Manutenção de equipamentos contra incêndio	6.600,00
07.071.3.1.90.11.00.12.361.0212.2478.01	0752-3	Vencimentos - estatutários - educação fundamental/especial	600.000,00
07.071.3.1.90.13.00.09.365.0212.2416.01	0769-6	Contribuição - INSS - educação infantil	150.000,00
07.071.3.1.90.13.00.09.365.0212.2977.01	2852-5	Contribuição - FGTS - educação - profissionais do magistério - pré-escola	100.000,00
07.071.3.3.90.32.00.12.361.0142.2105.01	0817-1	Manutenção do ensino fundamental	1.464.100,00
07.071.3.3.90.46.00.12.361.0212.2968.01	2876-1	Auxílio-transporte - estatutários - profissionais do magistério	100.000,00
07.071.3.3.90.46.00.12.365.0212.2394.01	0919-3	Auxílio-alimentação - celetistas - educação infantil	100.000,00
07.071.3.3.90.46.00.12.365.0212.2400.01	0920-8	Auxílio-alimentação - estatutários - educação infantil	150.000,00
07.071.3.3.90.46.00.12.365.0212.2970.01	2881-8	Auxílio-transporte - estatutários - profissionais do magistério - pré-escola	100.000,00
07.071.3.3.90.46.00.12.365.0212.2975.01	2885-0	Auxílio-alimentação - estatutários - profissionais do magistério - pré-escola	150.000,00
07.071.3.3.91.39.00.11.361.0212.2422.01	0872-3	Contribuição - planos de saúde do funcionalismo - educação fundamental	100.000,00
07.071.3.3.91.39.00.11.361.0212.2765.01	0873-1	Contribuição - planos de saúde do funcionalismo - educação - profissionais do magistério	150.000,00
07.071.3.3.91.39.00.11.361.0212.2903.01	0875-7	Contribuição - planos de saúde do funcionalismo - educação - profissionais do magistério - IMASF	150.000,00
07.071.3.3.91.39.00.11.365.0212.2900.01	0877-3	Contribuição - planos de saúde do funcionalismo - IMASF - educação infantil	38.000,00
07.073.3.1.90.13.00.09.361.0212.2415.01	1002-9	Contribuição - INSS - educação fundamental	100.000,00
07.076.3.1.90.11.00.12.361.0212.2471.01	2769-2	Vencimentos - cargos em comissão - RGPS - educação fundamental	300.000,00

07.076.3.1.90.11.00.12.365.0212.2472.01	2773-1	Vencimentos - cargos em comissão - RGPS - educação infantil	350.000,00
08.080.3.3.90.30.00.10.301.0007.2168.01	1240-3	Manutenção da unidade – SS	11.574,80
08.082.3.1.90.11.00.10.302.0212.2481.01	1297-4	Vencimentos - estatutários - saúde hospitalar	400.000,00
08.084.3.1.90.11.00.10.302.0212.2481.01	1339-4	Vencimentos - estatutários - saúde hospitalar	159.000,00
08.085.3.3.90.30.00.10.301.0079.2172.05	1359-8	Desenvolvimento de atividades assistenciais	39.831,55
10.101.4.4.90.51.00.15.451.0214.1214.01	1609-1	Recuperação urbana de assentamentos precários	1.000.000,00
11.114.4.4.90.51.00.23.695.0197.1250.03	1905-7	Desenvolvimento da atividade turística no município	20.000,00
13.131.3.3.90.30.00.08.241.0178.2307.01	2044-6	Programa de Assistência ao Idoso	12.000,00
17.171.3.1.91.01.00.09.365.0212.2954.01	2546-2	Inativos e pensionistas – FRT	1.000.000,00

Art. 3º. Este decreto entra em vigor nesta data, revogadas as disposições em contrário.

São Bernardo do Campo, 14 de setembro de 2007

WILLIAM DIB

Prefeito

ANTÔNIO ARALDO FERRAZ DAL POZZO

Respondendo pelo Expediente da Coordenação de Assessoramento Governamental

MIGUEL CORDOVANI

Secretário de Assuntos Jurídicos

CARLOS ROBERTO MACIEL

Secretário de Governo

PEDRO ANTONIO AGUIAR PINHEIRO

Secretário de Finanças

Registrado na Seção de Atos Oficiais da Secretaria de Governo, afixado no quadro de editais e publicado em

MÁRCIA DAMI

Diretora do SG-3

.....

PORTARIA Nº 8.621, DE 1º DE OUTUBRO DE 2007

- -

Integra membro, em substituição, ao Conselho Municipal de Assistência Social - CMAS, constituído pela Portaria nº 8.371, de 13 de outubro de 2005.

WILLIAM DIB, Prefeito do Município de São Bernardo do Campo, no uso das atribuições que lhe são conferidas por lei, e considerando o que consta do processo administrativo nº 786/94, resolve:

I - Integrar ao Conselho Municipal de Assistência Social - CMAS, Fátima Aparecida Marangoni, como membro suplente, representante da Secretaria de Educação e Cultura, em substituição a Maria Cecília de Souza, indicada na Portaria nº 8.483, de 4 de setembro de 2006.

II - Esta portaria entra em vigor na data de sua publicação.

São Bernardo do Campo, 1º de outubro de 2007

WILLIAM DIB

Prefeito

Registrada na Seção de Atos Oficiais da Secretaria de Governo, afixada no quadro de editais e publicada em

MÁRCIA DAMI

Diretora do SG-3

.....

PORTARIA Nº 8.622, DE 2 DE OUTUBRO DE 2007

- -

Indica membros, em substituição, para integrar o Conselho Municipal de Educação, constituído pela Portaria nº 8.292, de 16 de março de 2005.

WILLIAM DIB, Prefeito do Município de São Bernardo do Campo, no uso das atribuições que lhe são conferidas por lei, e considerando o que consta do processo administrativo nº 7756/77, resolve:

I - Indicar, para integrar o Conselho Municipal de Educação, os seguintes membros:

a) Maria Alice Romero Corrêa, como membro titular, representante do Executivo Municipal, em substituição a Celso Guimarães Pereira, indicado na Portaria nº 8.308, de 6 de maio de 2005;

b) Maria Cristina Seraglia, como membro suplente, representante da Secretaria de Educação e Cultura, em substituição a Margareth D'Onofrio Magalhães;

c) Aline Cristina Rossi, como membro suplente, representante dos Diretores das Escolas da Rede Pública Municipal, em substituição a Maria Cristina Seraglia;

d) Vera Lúcia Gouvea Stivaletti, como membro titular, e Elizabete Cristina da Costa Renders, como membro suplente, representantes de Instituição de Ensino Superior, em substituição, respectivamente, a Lindamir Cardoso Vieira Oliveira e Rosália Maria de Ribeiro de Aragão.

II - Esta portaria entra em vigor na data de sua publicação.

São Bernardo do Campo, 2 de outubro de 2007

WILLIAM DIB

Prefeito

Registrada na Seção de Atos Oficiais da Secretaria de Governo, afixada no quadro de editais e publicada em

MÁRCIA DAMI

Diretora do SG-3

.....

PORTARIA Nº 8.623, DE 5 DE OUTUBRO DE 2007

- -

Dispõe sobre a exclusão e a designação de membros para composição do Conselho de Tributos e Multas - CTM, constituído pela Portaria nº 8.609, de 4 de setembro de 2007.

WILLIAM DIB, Prefeito do Município de São Bernardo do Campo, no uso das atribuições que lhe são conferidas por lei, e considerando o que consta do processo administrativo nº 12015/76, resolve:

I - Nomear a funcionária Anastácia Suber Marquette, como Conselheiro Efetivo, para compor a 2ª Câmara Julgadora do Conselho de Tributos e Multas - CTM.

II - Excluir da 2ª Câmara Julgadora do Conselho de Tributos e Multas - CTM, Giovana Campos da Silva e José Cláudio da Cruz, representantes dos contribuintes.

III - Esta portaria entra em vigor na data de sua publicação.

São Bernardo do Campo, 5 de outubro de 2007

WILLIAM DIB

Prefeito

Registrada na Seção de Atos Oficiais da Secretaria de Governo, afixada no quadro de editais e publicada em

MÁRCIA DAMI

Diretora do SG-3

PORTARIA Nº 8.624, DE 5 DE OUTUBRO DE 2007

- -

Designa membro, em substituição, para integrar a Comis-são de Avaliação Especial de Desempenho do Servidor - CAEDS, constituída pela Portaria nº 8.421, de 16 de março de 2006.

WILLIAM DIB, Prefeito do Município de São Bernardo do Campo, no uso das atribuições que lhe são conferidas por lei, e considerando o que consta do processo administrativo nº 5194/2000, resolve:

I - Designar Wagner Rossoni, como membro titular, representante da Secretaria de Saúde, para integrar a referida Comissão, em substituição a Frederico Emygdio Machado Tebar.

II - Esta portaria entra em vigor na data de sua publicação.

São Bernardo do Campo, 5 de outubro de 2007

WILLIAM DIB

Prefeito

Registrada na Seção de Atos Oficiais da Secretaria de Governo, afixada no quadro de editais e publicada em

MÁRCIA DAMI

Diretora do SG-3

PORTARIA Nº 8.626, DE 10 DE OUTUBRO DE 2007

- -

Dispõe sobre a inclusão e exclusão de membros da Delegação de São Bernardo do Campo, que participará do 71º Jogos Abertos do Interior - 2007, constituída pela Portaria nº 8.620, de 27 de setembro de 2007.

WILLIAM DIB, Prefeito do Município de São Bernardo do Campo, no uso das atribuições que lhe são conferidas por lei, resolve:

I - Designar os seguintes funcionários, para integrar a Delegação de São Bernardo do Campo, que participará do 71º Jogos Abertos do Interior - 2007, no período de 17 a 27 de outubro de 2007, na Estância Balneária de Praia Grande, São Paulo:

PERÍODO: de 11 a 15 de outubro de 2007
Gustavo Guimarães Souza (4.884-7)

PERÍODO: DE 11 a 15 e de 26 a 28 de outubro de 2007
Osmar Luiz da Silva (10.060-3)

PERÍODO: de 16 a 27 de outubro de 2007
Cláudio da Silva Dias (3.299-5)
José Geraldo Araújo Barros (245-9)
Luiz Antônio de Castro (23.294-9)

PERÍODO: de 19 a 21 de outubro de 2007
Antônio José Ferreira Rodrigues (22.190-8)
Antônio Pereira Maia (21.466-0)
Flávio Miguel do Espírito Santo Elesbão (23.331-9)
Francisco Gonçales Neto (23.999-1)
José Afonso Gomes (2.936-8)
Stive Cardoso da Silva (23.984-4)

II - Excluir da referida Delegação o funcionário Geraldo do Carmo Alves (11.406-6), no período de 11 a 15 e de 26 a 28 de outubro de 2007.

III - Esta portaria entra em vigor nesta data, revogadas as disposições em contrário.

São Bernardo do Campo, 10 de outubro de 2007

WILLIAM DIB

Prefeito

Registrada na Seção de Atos Oficiais da Secretaria de Governo, afixada no quadro de editais e publicada em

MÁRCIA DAMI

Diretora do SG-3

.....

PORTARIA Nº 8.628, DE 10 DE OUTUBRO DE 2007

- -

Constitui a Comissão de Concurso prevista no artigo 4º da Lei Municipal nº 3.691/91.

WILLIAM DIB, Prefeito do Município de São Bernardo do Campo, no uso das atribuições que lhe são conferidas por lei,

Considerando o disposto na legislação municipal que trata da realização de concursos públicos, e Considerando, especialmente, as disposições das Leis Municipais nºs 3.691, de 20 de maio de 1991, e 4.023, de 22 de outubro de 1992, e o que consta das instruções dos processos administrativos específicos, resolve:

I - Fica constituída a Comissão de Concurso prevista no artigo 4º da Lei Municipal nº 3.691/91, pelos seguintes membros: José Edson de Oliveira Silva, presidente, Moisés Augusto Bentolilla, titular, e Francisco Gercilani Costa Machado, suplente, representantes da Coordenadoria de Recursos Humanos; Kátia de Castro Santos, titular, e Eliana Silva Miranda, suplente, representantes da Secretaria de Assuntos Jurídicos; Hedmilton Ensinas, titular, e Luiz Roberto Beber, suplente, represen-tantes da Secretaria de Habitação e Meio Ambiente; Alessandro Rodrigues dos Santos Neves, titular, e Stefanos Paraskevas Lazarou, suplente, Médicos pertencentes ao Quadro da Secretaria de Saúde.

II - Como representantes da ADEFIS - Associação de Deficientes Físicos de São Bernardo do Campo: Ana Beatriz Maretti Silva, titular, e Edward Aparecido Felippe da Silva, suplente.

III - Fica assegurada nos termos da Lei Municipal nº 4.023/92, a participação do Sindicato dos Servidores Públicos Municipais e Autárquicos de São Bernardo do Campo, representado pela Sra. Suely Araújo.

IV - Designa Márcia Aparecida Hatty Ribeiro de Macedo, ocupante do cargo de Assistente Social, nos termos da Lei Federal nº 8.662/1993.

V - As normas e diretrizes para a realização do Concurso serão fixadas pela Comissão de Concurso ora constituída, em reunião conjunta com o Conselho de Diretrizes de Pessoal - CODIPE, sob a coordenação do Presidente da Comissão, nos termos do Parecer nº M/SJ.121/448/93, com a finalidade de realização de Concurso Público para provimento de cargos de Arquiteto, Assistente Jurídico, Assistente Social, Biólogo, Engenheiro Agrônomo, Engenheiro Civil, Engenheiro Sanitarista, Engenhei-ro Florestal, Engenheiro Químico, Geógrafo, Geólogo, Químico, Sociólogo e Técnico em Meio Ambiente, junto à Secretaria de Habitação e Meio Ambiente, e outros cargos ou funções que, porventu-ra, vierem a ser solicitados.

VI - Esta portaria entra em vigor na data de sua publicação.

São Bernardo do Campo, 10 de outubro de 2007

WILLIAM DIB

Prefeito

Registrada na Seção de Atos Oficiais da Secretaria de Governo, afixada no quadro de editais e publicada em

MÁRCIA DAMI

Diretora do SG-3

.....

DECRETO Nº 16.078, DE 2 DE AGOSTO DE 2007 - Dispõe sobre permissão de uso de próprio municipal a Nélson Silva de Souza, para instalação de banca em feira livre, revoga o Decreto nº 14.571, de 2 de fevereiro de 2004, e dá outras providências.

.....

DECRETO Nº 16.110, DE 14 DE SETEMBRO DE 2007 - Dispõe sobre permissão de uso de próprio municipal, caracterizado como vaga de estacionamento de veículo de transporte individual de passageiros - táxi, a William Gonçalves de Oliveira, revoga o Decreto nº 15.359, de 16 de janeiro de 2006, e dá outras providências.

.....

DECRETO Nº 16.115, DE 20 DE SETEMBRO DE 2007 - Dispõe sobre permissão de uso de próprio municipal, caracterizado como boxe de mercado, a Márcia Madalena França, e dá outras providências.

.....

DECRETO Nº 16.116, DE 20 DE SETEMBRO DE 2007 - Dispõe sobre permissão de uso de próprio municipal a Marlene Marina Vieira, para instalação de banca de jornais, revistas e livros, revoga o Decreto nº 13.749, de 4 de abril de 2002, e dá outras providências.

.....

DECRETO Nº 16.118, DE 21 DE SETEMBRO DE 2007 - Dispõe sobre revogação do Decreto nº 14.139, de 13 de maio de 2003, que permitiu o uso de próprio municipal à Companhia de Gás de São Paulo - COMGÁS.

.....

DECRETO Nº 16.121, DE 21 DE SETEMBRO DE 2007 - Dispõe sobre permissão de uso de próprio municipal à Companhia de Gás de São Paulo - COMGÁS, para implantação de redes de distribuição de gás natural, e dá outras providências.

.....

DECRETO Nº 16.122, DE 21 DE SETEMBRO DE 2007 - Dispõe sobre permissão de uso de próprio municipal à Companhia de Gás de São Paulo - COMGÁS, para implantação de redes de distribuição de gás natural, e dá outras providências.

.....

DECRETO Nº 16.123, DE 21 DE SETEMBRO DE 2007 - Dispõe sobre permissão de uso de próprio municipal à Companhia de Gás de São Paulo - COMGÁS, para implantação de redes de distribuição de gás natural, e dá outras providências.

.....

DECRETO Nº 16.125, DE 24 DE SETEMBRO DE 2007 - Dispõe sobre permissão de uso de próprios municipais a Maicon Kazuo Obara Stefanin, para instalação de banca em feira livre, revoga o Decreto nº 15.550, de 22 de maio de 2006, e dá outras providências.

.....

DECRETO Nº 16.128, DE 24 DE SETEMBRO DE 2007 - Dispõe sobre permissão de uso de próprios municipais a André Maeda, para instalação de banca em feira livre, revoga o Decreto nº 14.655, de 8 de março de 2004, e dá outras providências.

.....

DECRETO Nº 16.129, DE 24 DE SETEMBRO DE 2007 - Dispõe sobre permissão de uso de próprio municipal a Fernando Serafin Francisco, para instalação de banca em feira livre, revoga o Decreto nº 14.673, de 16 de março de 2004, e dá outras providências.

.....

DECRETO Nº 16.130, DE 24 DE SETEMBRO DE 2007 - Dispõe sobre permissão de uso de próprio municipal a Antonia Lopes de Souza, para instalação de banca de jornais, revistas e livros, e dá outras providências.

.....

DECRETO Nº 16.131, DE 24 DE SETEMBRO DE 2007 - Dispõe sobre permissão de uso de próprio municipal à Empresa Brasileira de Telecomunicações S.A. - EMBRATEL, para implantação de rede de cabos telefônicos, e dá outras providências.

.....

TERMO DE RECEBIMENTO Nº 076, DE 4 DE OUTUBRO DE 2007 - Dispõe sobre doação de bandeira do Município ao 6º Batalhão de Policia Militar Metropolitano "Coronel PM Estevam Nikoluk".

COORDENADORIA DE RECURSOS HUMANOS
DEPARTAMENTO DE RECURSOS HUMANOS

EDITAL DE CONCURSO PÚBLICO Nº 005/2007
SECRETARIA DE OBRAS

O Departamento de Recursos Humanos da Prefeitura do Município de São Bernardo do Campo, de acordo com as disposições contidas nas Leis Municipais nos 1.729, de 30 de dezembro de 1968; 2.240, de 13 de agosto de 1976, e suas alterações, e 3.691 de 20 de maio de 1991, faz saber que realizará Concurso Público de provas para provimento de cargos vagos de Agente de Obras Particulares I, Arquiteto, Auxiliar de Topografia e Emplacamento I, Auxiliar Técnico I, Engenheiro Civil, Engenheiro Eletricista e Inspetor de Obras Particulares I, junto à Secretaria de Obras desta Municipalidade, de acordo com as Instruções Especiais que ficam fazendo parte integrante deste Edital.
INSTRUÇÕES ESPECIAIS

CAPÍTULO I - DOS CARGOS

1. O Concurso Público destina-se ao provimento de cargos vagos, dos que vierem a vagar ou forem eventualmente criados por lei durante o prazo de validade do presente certame, e será realizado sob a responsabilidade da empresa Moura Melo Consultoria em Recursos Humanos Ltda, por força do Contrato de Prestação de Serviços n.º 068/2002, de acordo com as normas estabelecidas neste Edital.

2. Os cargos, pré-requisitos, vagas, remuneração, jornada de trabalho e o valor da taxa de inscrição são os estabelecidos no quadro a seguir:

TABELA 1

Cód.	Cargo	Escolaridade/ Pré-Requisito	Total de Vagas (inclusive com as reservadas para deficientes)	Vagas Reservadas para deficientes	Salário (ref. a setembro/ 2007)	Jornada de Trabalho Semanal	Valor de Inscrição
A01	Agente de Obras Particulares I	Ensino Médio Completo ou equivalente	06	01	R$ 1.550,66 + R$ 77,31 (1)	40h	R$ 19,20
B02	Arquiteto	Curso Superior em Arquitetura e registro no CREA	03	01	R$ 3.964,71 + R$ 66,27 (2)	40h	R$ 27,00
C03	Auxiliar de Topografia e Emplacamento I	Ensino Médio Completo ou equivalente	04	01	R$ 950,92 + R$ 88,36 + R$ 78,00 (3)	40h	R$ 19,20
D04	Auxiliar Técnico I	Curso Técnico de Edificações ou de Agrimensura	07	01	R$ 1.550,66 + R$ 77,31 (4)	40h	R$ 19,20
E05	Engenheiro Civil	Curso superior completo em Engenharia Civil com registro profissional no CREA	03	01	R$ 3.964,71 + R$ 66,27 (5)	40h	R$ 27,00
F06	Engenheiro Eletricista	Curso superior completo em Engenharia Elétrica com registro profissional no CREA	01	--	R$ 3.964,71 + R$ 66,27 (5)	40h	R$ 27,00
G07	Inspetor de Obras Particulares I	Curso superior completo em Engenharia Civil ou Arquitetura	07	01	R$ 2.386,79 + R$ 66,27 (6)	40h	R$ 27,00

(1) O salário do cargo de Agente de Obras Particulares I será de R$ 1.550,66 (mil, quinhentos e cinqüenta reais e sessenta e seis centavos), acrescido de auxílio-alimentação, no valor de R$ 77,31 (setenta e sete reais e trinta e um centavos) de acordo com a Lei Municipal nº 4.168, de 3 de março de 1994, podendo perfazer um total de R$ 1.627,97 (mil, seiscentos e vinte e sete reais e noventa e sete centavos).

(2) O salário do cargo de Arquiteto será de R$ 3.964,71 (três mil, novecentos e sessenta e quatro reais e setenta e um centavos), acrescido de auxílio-alimentação, no valor de R$ 66,27 (sessenta e seis reais e vinte e sete centavos) de acordo com a Lei Municipal nº 4.168, de 3 de março de 1994, podendo perfazer um total de R$ 4.030,98 (quatro mil e trinta reais e noventa e oito centavos).

(3) O salário do cargo de Auxiliar de Topografia e Emplacamento I será de R$ 950,92 (novecentos e cinqüenta reais e noventa e dois centavos), acrescido de auxílio-alimentação no valor de R$ 88,36 (oitenta e oito reais e trinta e seis centavos) de acordo com a Lei Municipal nº 4.168, de 3 de março de 1994, e de auxílio-transporte, no valor de R$ 78,00 (setenta e oito reais) na forma da Lei Municipal nº 5.123, de 27 de fevereiro de 2003, podendo perfazer um total de R$ 1.117,28 (mil, cento e dezessete reais e vinte e oito centavos).

(4) O salário do cargo de Auxiliar Técnico I será de R$ 1.550,66 (mil, quinhentos e cinqüenta reais e sessenta e seis centavos), acrescido de auxílio-alimentação no valor de R$ 77,31 (setenta e sete reais e trinta e um centavos) de acordo com a Lei Municipal nº 4.168, de 3 de março de 1994, podendo perfazer um total de R$ 1.627,97 (mil, seiscentos e vinte e sete reais e noventa e sete centavos).

(5) O salário do cargo de Engenheiro será de 3.964,71 (três mil, novecentos e sessenta e quatro reais e setenta e um centavos), acrescido de auxílio-alimentação, no valor de R$ 66,27 (sessenta e seis reais e vinte e sete centavos) de acordo com a Lei Municipal nº 4.168, de 3 de março de 1994, podendo perfazer um total de R$ 4.030,98 (quatro mil e trinta reais e noventa e oito centavos)

(6) O salário do cargo de Inspetor de Obras Particulares I será de 2.386,79 (dois mil, trezentos e oitenta e seis reais e setenta e nove centavos), acrescido de auxílio-alimentação, no valor de R$ 66,27 (sessenta e seis reais e vinte e sete centavos) de acordo com a Lei Municipal nº 4.168, de 3 de março de 1994, podendo perfazer um total de R$ 2.453,06 (dois mil, quatrocentos e cinqüenta e três reais e seis centavos)

3. O horário de trabalho será estabelecido pela Administração, de acordo com a necessidade e peculiaridade do serviço.

4. As atribuições das atividades (descrição) desenvolvidas pelos cargos em Concurso são as estabelecidas no Anexo II deste Edital.

CAPÍTULO II - DAS INSCRIÇÕES

1. As inscrições estarão abertas no período de 09 a 25 de outubro de 2007, no local, dias e horários abaixo discriminados:

1.1. Poupatempo/São Bernardo do Campo
Rua Nicolau Filizola, 100 - Centro - próximo à Estação Rodoviária João Setti e Paço Municipal

Dias: 09 a 11/10/2007	Horário: 7:00 às 19:00 horas
Dias: 15 a 19/10/2007	Horário: 7:00 às 19:00 horas
Dias: 20/10/2007	Horário: 7:00 às 13:00 horas
Dias: 22 a 25/10/2007	Horário: 7:00 às 19:00 horas

IMPORTANTE: AS GUIAS DE PAGAMENTO DAS INSCRIÇÕES, ASSIM COMO AS RESPECTIVAS FICHAS DEVERÃO SER QUITADAS E DEVOLVIDAS NO POSTO DE INSCRIÇÃO, NO PERÍODO DAS INSCRIÇÕES, ISTO É, DE 09 A 25 DE OUTUBRO DE 2007.

2. São condições para inscrição:
a) ser brasileiro ou gozar das prerrogativas previstas no artigo 12 da Constituição Federal;
b) ter idade mínima de 18 (dezoito) anos completos até a data de encerramento das inscrições;
c) ser eleitor e estar quite com a Justiça Eleitoral;
d) estar quite com o serviço militar (possuir Certificado de Reservista ou de Alistamento Militar - CAM), se for o caso;
e) não ter sofrido, quando do exercício de cargo público ou função, demissão a bem do serviço público ou por justa causa, fato a ser comprovado no ato da posse, através da apresentação de documento idôneo ou assinatura de regular termo de declaração;
f) não ocupar ou receber proventos de aposentadoria de cargo, emprego ou função pública, ressalvados os cargos acumuláveis previstos na Constituição Federal, os cargos eletivos e os cargos em comissão declarados em lei de livre nomeação e exoneração, conforme determinam os incisos XVI e XVII e o parágrafo 10 do artigo 37, da Constituição Federal;
g) não registrar antecedentes criminais;
h) não registrar crime contra a Administração Pública;
i) achar-se no pleno gozo de seus direitos civis e políticos;
j) conhecer e estar de acordo com as exigências contidas no presente Edital;
k) possuir, até a data da posse, os pré-requisitos necessários estabelecidos no Capítulo I, item 2, tabela 1 deste Edital;

3. A apresentação dos documentos comprobatórios das condições exigidas no item 2, letras "a" a "i", deste Capítulo, bem como a comprovação do pré-requisito que faz parte do Capítulo I, item 2, tabela 1 deste Edital, será feita após a nomeação e antes do ato da posse.

4. A INSCRIÇÃO REQUERIDA E APROVADA IMPLICARÁ NO CONHECIMENTO E NA TÁCITA ACEITAÇÃO PELO CANDIDATO, DAS CONDIÇÕES ESTABELECIDAS NESTE EDITAL E DAS INSTRUÇÕES ESPECIAIS EXPEDIDAS PELO CODIPE - CONSELHO DE DIRETRIZES DE PESSOAL E COMISSÃO DO CONCURSO, DAS QUAIS NÃO PODERÁ ALEGAR DESCONHECIMENTO.

5. Para inscrever-se o candidato deverá no período das inscrições:

5.1. Apresentar-se no local indicado no item 1, subitem 1.1, deste Capítulo, munido de:

a) original da Cédula Oficial de Identidade ou Carteira expedida por Órgãos ou Conselhos de Classe ou Carteira de Trabalho e Previdência Social ou Certificado de Reservista e Cadastro de Pessoa Física - CPF;

b) retirar ficha de inscrição, fornecida no próprio local, a ser devidamente preenchida e assinada pelo candidato, além de guia específica correspondente à taxa de inscrição, cujo valor deverá ser recolhido em qualquer agência bancária, em favor de Moura Melo Consultoria em Recursos Humanos Ltda, empresa responsável pela realização do Concurso.

c) após o recolhimento da taxa de inscrição de que trata o item 5.1, alínea "b", deverá o candidato retornar, obrigatoriamente, ao endereço e local de inscrição para entregar a ficha de inscrição devidamente preenchida e assinada, com o comprovante de pagamento, recebendo na oportunidade o documento comprobatório de sua inscrição e edital regulador do concurso.

5.2. O SIMPLES RECOLHIMENTO DO VALOR DA TAXA NÃO ASSEGURA AO CANDIDATO A INSCRIÇÃO NO CONCURSO, QUE SOMENTE SERÁ CONCRETIZADA COM A DEVOLUÇÃO DA RESPECTIVA FICHA NO POSTO DE INSCRIÇÃO.

6. Será permitida a inscrição por procuração com firma reconhecida, mediante entrega do respectivo mandato, acompanhado de cópia autenticada do documento de identidade do candidato e apresentação da identidade do procurador.

6.1. Deverá ser apresentada uma procuração para cada candidato que ficará retida.

7. O candidato ou seu procurador são responsáveis pelas informações prestadas no formulário de inscrição, arcando o mesmo ou seu representante com as conseqüências de eventuais erros de preenchimento daquele documento.

8. A inscrição também poderá ser feita via internet, no site www.mouramelo.com.br, no período de 09 a 25 de outubro de 2007, de acordo com as instruções estabelecidas a seguir:

8.1. As inscrições via eletrônica bem como o pagamento do boleto, somente poderão ser realizados até às 20 horas do dia 25 de outubro de 2007 (horário de Brasília).

8.2. Localizar o link correspondente ao concurso público.

8.3. Preencher corretamente o requerimento eletrônico de inscrição e transmitir os dados pela internet.

8.4. Imprimir o boleto bancário gerado para pagamento da respectiva taxa de inscrição.

8.5. O pagamento do valor da inscrição deverá ser efetivado em qualquer agência bancária, até a data de vencimento estipulada no boleto bancário.

8.6. A inscrição via eletrônica somente será considerada válida após o pagamento do respectivo boleto bancário.

8.7. O pagamento efetuado fora do período das inscrições implicará na recusa da efetivação da inscrição.

8.8. Após 03 (três) dias úteis do pagamento do boleto, o candidato deverá verificar a confirmação da inscrição no site, imprimindo o comprovante de inscrição.

8.9. Caso a inscrição não esteja confirmada, enviar e-mail para suporte@mouramelo.com.br.

8.10. A Moura Melo Consultoria em Recursos Humanos Ltda. não se responsabiliza por pedido de inscrição via internet não concluído pelo candidato ou não recebido por fatores de ordem técnica dos computadores, bem como outros motivos técnicos que impossibilitem a transferência de dados.

9. Ao inscrever-se o candidato deverá indicar na ficha de inscrição a opção de cargo conforme os códigos atribuídos no Capítulo I, item 2, tabela 1 deste Edital.

9.1. O preenchimento do campo "Código de Opção de Cargo" na ficha de inscrição com código inexistente, ou a omissão quanto ao seu correto preenchimento, poderá provocar o indeferimento da inscrição, uma vez que impossibilita a elaboração do material de prova do candidato.

10. Não serão aceitas inscrições via fac-símile, condicional e/ou extemporânea. Verificado, a qualquer tempo, o recebimento de inscrição que não atenda a todos os requisitos fixados, será ela cancelada.

11. Efetivada a inscrição, não serão aceitos pedidos para alteração de opção de cargo, bem como não haverá devolução da importância paga em hipótese alguma.

11.1. Não serão aceitos pedidos de isenção de pagamento da taxa de inscrição, seja qual for o motivo alegado.

CAPÍTULO III - DO INDEFERIMENTO DAS INSCRIÇÕES

1. As inscrições para os cargos serão examinadas e julgadas pelo Chefe da Seção de Concurso, Seleção e Promoção.

1.1. Compete à Prefeitura do Município de São Bernardo do Campo o direito de indeferir a inscrição do(s) candidato(s) que não preencher(em) a Ficha de Inscrição de forma completa, correta e legível, ou que fornecer(em) dados comprovadamente inverídicos ou que não atender(em) ao requisito do Capítulo II, item 2, alínea "b", do Edital.

2. Dentro do prazo de 10 (dez) dias, a contar do encerramento das inscrições, a Seção de Concurso, Seleção e Promoção divulgará a relação dos candidatos inscritos, bem como a dos que tiverem suas inscrições indeferidas, exceto quando houver qualquer motivo que venha a impossibilitar o cumprimento do aludido prazo.

3. O prazo de inscrição poderá ser prorrogado no caso do número de candidatos ser inferior ao das vagas iniciais a serem preenchidas, ficando a critério desta Administração a adoção de tal medida.

4. As inscrições cujas fichas tiverem o campo destinado à data de nascimento em branco, ou preenchido de forma incorreta, serão INDEFERIDAS.

CAPÍTULO IV - DAS INSCRIÇÕES DOS CANDIDATOS PORTADORES DE DEFICIÊNCIA

1. Por força do disposto no artigo 1.o da Lei Municipal n.o 3.691/91, combinado com o inciso I, do art.39 do Decreto n.º 3.298/99, ficam reservadas às pessoas portadoras de deficiência, para fins de classificação final, 5% (cinco por cento) do total das vagas oferecidas, desde que em condições de exercerem as atribuições exigidas para o desempenho das atividades do cargo/função, e que tenham sido habilitadas em todas as fases do Concurso Público.

2. De acordo com o art. 3º do Decreto nº 3.298/99, considera-se:
"I - deficiência - toda perda ou anormalidade de uma estrutura ou função psicológica, fisiológica ou anatômica que gere incapacidade para o desempenho de atividade, dentro do padrão considerado normal para o ser humano;
II - deficiência permanente - aquela que ocorreu ou se estabilizou durante um período de tempo suficiente para não permitir recuperação ou ter probabilidade de que se altere, apesar de novos tratamentos; e
III - incapacidade - uma redução efetiva e acentuada da capacidade de integração social, com necessidade de equipamentos, adaptações, meios ou recursos especiais para que a pessoa portadora de deficiência possa receber ou transmitir informações necessárias ao seu bem-estar pessoal e ao desempenho de função ou atividade a ser exercida."

3. Considera-se pessoa portadora de deficiência, nos termos do art. 4.º do Decreto n.º 3.298/99, a que se enquadra nas seguintes categorias:

"I - deficiência física - alteração completa ou parcial de um ou mais segmentos do corpo humano, acarretando o comprometimento da função física, apresentando-se sob a forma de paraplegia, paraparesia, monoplegia, monoparesia, tetraplegia, tetraparesia, triplegia, triparesia, hemiplegia, hemiparesia, ostomia, amputação ou ausência de membro, paralisia cerebral, nanismo, membros com deformidade congênita ou adquirida, exceto as deformidades estéticas e as que não produzam dificuldades para o desempenho de funções; (Redação dada pelo Decreto n.º 5.296, de 2004)
II - deficiência auditiva - perda bilateral, parcial ou total, de quarenta e um decibéis (dB) ou mais, aferida por audiograma nas freqüências de 500Hz, 1.000Hz, 2.000Hz e 3.000Hz; (Redação dada pelo Decreto n.º 5.296, de 2004)
III - deficiência visual - cegueira, na qual a acuidade visual é igual ou menor que 0,05 no melhor olho, com a melhor correção óptica; a baixa visão, que significa acuidade visual entre 0,3 e 0,05 no melhor olho, com a melhor correção óptica; os casos nos quais a somatória da medida do campo visual em ambos os olhos for igual ou menor que 60o; ou a ocorrência simultânea de quaisquer das condições anteriores; (Redação dada pelo Decreto n.º 5.296, de 2004)
IV - deficiência mental - funcionamento intelectual significativamente inferior à média, com manifestação antes dos dezoito anos e limitações associadas a duas ou mais áreas de habilidades adaptativas, tais como:
a) comunicação;
b) cuidado pessoal;
c) habilidades sociais;
d) utilização dos recursos da comunidade; (Redação dada pelo Decreto n.º 5.296, de 2004)
e) saúde e segurança;
f) habilidades acadêmicas;
g) lazer; e
h) trabalho;
V - deficiência múltipla - associação de duas ou mais deficiências."

4. Os candidatos portadores de deficiência deverão assinalar na ficha de inscrição disponível no Posto de inscrição ou na internet, o tipo de deficiência de que são portadores, bem como a condição especial necessária para realização da prova, gerando a omissão de tais dados na inclusão dos interessados na lista geral para a realização do referido exame.

5. No ato de sua inscrição no Concurso Público realizada no posto de inscrição, obriga-se o candidato portador de deficiência a apresentar laudo médico original ou cópia autenticada, atestando a espécie e o grau de deficiência, com expressa referência ao código correspondente da Classificação Internacional de Doença - CID, bem como a provável causa da deficiência, consoante dispõe o art. 39, IV do Decreto n.º 3.298, de 20 de dezembro de 1999.

5.1. Este laudo será retido e ficará anexado à ficha de inscrição.

6. O candidato portador de deficiência deverá enviar, via SEDEX, à empresa MOURA MELO CONSULTORIA EM RECURSOS HUMANOS LTDA, situada à Rua Juruá, nº 78 - Vila Assunção - Santo André/SP - CEP 09181-550, até o término do prazo de inscrições, a seguinte documentação:
a) Laudo médico a que se refere o item 5 deste Capítulo, em caso de inscrição via internet.
b) Solicitação de tempo adicional para realização da(s) prova(s), caso o candidato necessite de tal benefício, devendo o requerimento se fazer acompanhar de parecer emitido por especialista da área de sua deficiência.

7. A não observância dos itens 5 e 6 - letra "a" deste Capítulo acarretará a perda do direito ao pleito das vagas reservadas aos candidatos em tais condições.

8. A não indicação para efeito de elaboração de prova especial conforme disposto no item 4 ou a ausência de solicitação de tempo adicional como previsto no item 6 - letra "b" deste Capítulo, implicará na participação do candidato na prestação do(s) exame(s) nas mesmas condições dispensadas aos demais candidatos.

9. Os candidatos portadores de deficiência deverão atender a todos os itens especificados neste Edital.

10. Os candidatos portadores de deficiência, para que sejam considerados habilitados, deverão atingir a nota mínima estabelecida para todos os candidatos, sendo expressamente vedado o favorecimento destes ou daqueles no que se refere às condições para sua apuração.

11. As pessoas portadoras de deficiência participarão do Concurso em igualdade de condições com os demais candidatos no que se refere a conteúdo, avaliação, duração, data, horário e local de realização das provas.

12. O portador de deficiência, se habilitado mas não classificado nas vagas reservadas, estará automaticamente concorrendo às demais vagas existentes, obedecida a ordem de classificação geral.

13. Na falta de candidatos habilitados para as vagas reservadas a portadores de deficiência, serão essas preenchidas pelos demais concursados, com estrita observância da ordem classificatória.

14. A admissão dos candidatos habilitados obedecerá à ordem de classificação, devendo iniciar-se pela lista de pontuação geral, seguida da lista de candidatos portadores de deficiência, observando-se, a partir de então, sucessiva alternância entre elas, até o exaurimento das vagas reservadas. Em caso de surgimento de novas vagas no decorrer do prazo de validade do concurso, aplicar-se-á a mesma regra e proporcionalidade prevista no item 1 deste Capítulo.

15. Compete à Junta Médica especialmente designada declarar, por ocasião da admissão, de conformidade com a deficiência do candidato, se este deve ou não usufruir do benefício previsto no artigo 1.º da Lei Municipal n.º 3.691/91, caso em que, configurada a segunda hipótese, deverá ele figurar somente na lista destinada à classificação geral.

16. A Junta Médica julgará cada caso, emitindo laudo fundamentado e conclusivo de aptidão ou inaptidão, que avaliará, para o portador de deficiência, a compatibilidade entre esta e as atribuições e responsabilidades funcionais para efeito de admissão (Lei Municipal nº 3.691/91, § único do art. 11).

17. A deficiência constatada não poderá ser utilizada para justificar concessão de aposentadoria ou de adaptação em outro cargo ou função.

CAPÍTULO V - DA(S) PROVA(S)

1. O Concurso constará de provas objetivas de Conhecimentos Específicos (CE), Básicos (CB) e Gerais (CG), no total de 50 (cinqüenta) questões, conforme segue:

" Agente de Obras Particulares I
- Conhecimentos Básicos (CB) - 45 questões
- Conhecimentos Gerais (CG) - 05 questões

" Arquiteto
- Conhecimentos Específicos (CE) - 50 questões

" Auxiliar de Topografia e Emplacamento I
- Conhecimentos Básicos (CB) - 45 questões
- Conhecimentos Gerais (CG) - 05 questões

" Auxiliar Técnico I
- Conhecimentos Básicos (CB) - 45 questões
- Conhecimentos Gerais (CG) - 05 questões

" Engenheiro Civil
- Conhecimentos Específicos (CE) - 50 questões

" Engenheiro Eletricista
- Conhecimentos Específicos (CE) - 50 questões

" Inspetor de Obras Particulares I
- Conhecimentos Específicos (CE) - 30 questões
- Conhecimentos Básicos (CB) - 20 questões

1.1. As provas serão compostas de questões de múltipla escolha, com 4 (quatro) alternativas e uma única resposta correta, valendo cada questão 2 (dois) pontos, e versarão sobre os assuntos constantes dos Programas, que fazem parte do Anexo I do presente Edital, de caráter seletivo, eliminatório e classificatório, valendo no máximo 100 (cem) pontos.

CAPÍTULO VI - DA PRESTAÇÃO DAS PROVAS OBJETIVAS

1. As provas objetivas realizar-se-ão na cidade de São Bernardo do Campo - SP, com data inicialmente prevista para os dias 25/11/2007 e ou 02/12/2007 e outras datas que se fizerem necessárias.

1.1. As provas para os cargos abaixo enumerados serão realizadas em horários distintos, critério esse já utilizado em outros certames, condicionada à inscrição dos candidatos em mais de um cargo ao cumprimento dos requisitos por eles exigidos.

Horário 1	**Horário 2**
- Agente de Obras Particulares I	- Auxiliar de Topografia e Emplacamento I
- Arquiteto	- Engenheiro Eletricista
- Auxiliar Técnico I	- Inspetor de Obras Particulares I
- Engenheiro Civil	

1.2. A confirmação oficial da data inicialmente fixada e as informações sobre horários e locais serão divulgados oportunamente, através de Edital de Convocação a ser publicado no jornal "Notícias do Município", afixado no Departamento de Recursos Humanos da Prefeitura de São Bernardo do Campo e constante do site www.mouramelo.com.br, com antecedência mínima de 5 (cinco) dias do evento.

1.3. A EMPRESA EXECUTORA DO CERTAME NÃO ENVIARÁ AVISOS PELOS CORREIOS.

1.4. Ao candidato só será permitida a realização das provas objetivas, na respectiva data, horário e no local constantes das listas afixadas no Departamento de Recursos Humanos da Prefeitura de São Bernardo do Campo, bem como no site www.mouramelo.com.br.

1.5. Na hipótese de se verificar número superior a 5.000 (cinco mil) candidatos inscritos para o mesmo cargo e, considerando-se a obrigatoriedade da realização das provas no Município e da necessária supervisão e fiscalização das mesmas, por força do que dispõe a legislação municipal, pelos integrantes da Comissão de Concurso regularmente constituída, poderá a empresa contratada em CARÁTER EXCEPCIONAL aplicar o exame a que se refere o item 1 em mais de uma etapa, respeitando-se o conteúdo programático e o mesmo grau de dificuldade para ambas as turmas.

1.6. A formação das turmas, em tais casos, se dará por critérios impessoais podendo ser constituídas por ordem alfabética ou por ordem de inscrição e em número proporcional entre elas.

1.7. Com objetivo de se manter o equilíbrio necessário quanto ao critério de avaliação dos candidatos, fica estipulado que todas as vezes que for constatada a ocorrência de fatos que venham invalidar qualquer questão da prova de uma das turmas, os pontos serão computados para todos os candidatos, independentemente do exame que foi submetido, preservando-se desta forma a nota de corte a que se refere o Capítulo VII, item "2" do Edital do concurso.

2. Somente será admitido à sala de provas o candidato que apresentar documento que bem o identifique como: Carteira e/ou Cédula de Identidade expedidas pelas Secretarias de Segurança, pelas Forças Armadas, pela Polícia Militar, pelo Ministério das Relações Exteriores, Cédulas de Identidade fornecidas por Ordens ou Conselhos de Classe, que por lei federal, valem como documento de identidade, como por exemplo, as do CREA, OAB, CRM, CRO, etc e a Carteira de Trabalho e Previdência Social bem como a Carteira Nacional de Habilitação (com fotografia na forma da Lei n.º 9.503/97).

2.1. Eventuais erros de digitação de número de inscrição, nome do candidato, número de documento de identidade, etc., deverão ser corrigidos somente no dia da aplicação das provas em formulário próprio.

3. Os casos omissos serão encaminhados à sala de Coordenadoria do Concurso, mantida no local de aplicação da(s) prova(s) por conta e ordem da empresa Moura Melo Consultoria em Recursos Humanos Ltda.

4. O candidato deverá comparecer ao local designado para a realização da(s) prova(s), com antecedência mínima de 30 (trinta) minutos, munido de caneta de tinta preta ou azul, lápis preto n.º 2, borracha e comprovante de inscrição.

5. Não será admitido na sala de provas o candidato que se apresentar após o horário determinado.

5.1. Não haverá segunda chamada, seja qual for o motivo alegado para justificar o atraso ou a ausência do candidato.

6. O candidato receberá caderno de questões e marcará suas respostas na Folha especialmente entregue para tal fim, que será o único documento válido para efeito de correção das provas.

6.1. A Folha definitiva de resposta deverá ser devolvida ao Fiscal, após o seu correto preenchimento, com estrita observância das orientações do mesmo, especialmente no que tange ao preenchimento dos dados constantes do canhoto de identificação do candidato.

6.2. Não serão computadas questões não respondidas nem questões que contenham mais de uma resposta (mesmo que uma delas esteja correta), emendas ou rasuras, ainda que legíveis.

6.3. A duração da(s) prova(s) será de 2 horas e 30 minutos (duas horas e trinta minutos), sendo admitida sua entrega somente 30 (trinta) minutos após o seu início.

7. Será excluído do Concurso o candidato que:
a) apresentar-se após o horário estabelecido;
b) não comparecer ou não realizar a prova seja qual for o motivo alegado;
c) não apresentar o documento que bem o identifique;
d) ausentar-se da sala de provas sem o acompanhamento do Fiscal ou antes de decorrida meia hora do início das provas;
e) for surpreendido em comunicação com outras pessoas ou utilizando-se de livros, notas ou impressos não permitidos ou calculadora;
f) estiver portando ou fazendo uso de qualquer tipo de equipamento eletrônico de comunicação;
g) portar armas;
h) lançar mão de meios ilícitos para a execução das provas;
i) não devolver integralmente o material recebido;
j) perturbar, de qualquer modo, a ordem dos trabalhos.

8. Em hipótese alguma haverá vista de prova.

9. Os pontos relativos a questões eventualmente anuladas serão atribuídos a todos os candidatos presentes.

10. Por razões de ordem técnica, segurança e direitos autorais adquiridos, a Moura Melo Consultoria em Recursos Humanos Ltda não fornecerá exemplares dos Cadernos de Questões a candidatos ou a instituições de direito público ou privado, mesmo após o encerramento do Concurso.

CAPÍTULO VII - DO JULGAMENTO DAS PROVAS OBJETIVAS

1. As Provas Objetivas serão avaliadas na escala de 0 (zero) a 100 (cem) pontos e terão caráter seletivo, eliminatório e classificatório.

2. Considerar-se-á habilitado o candidato que obtiver pontuação igual ou superior a 50 (cinqüenta) pontos.

CAPÍTULO VIII - DA CLASSIFICAÇÃO DOS CANDIDATOS

1. A nota final será igual ao total de pontos obtidos nas Provas Objetivas.

2. Os candidatos serão classificados em ordem decrescente de nota final, em listas de classificação.

3. Serão publicadas duas listagens de candidatos aprovados em ordem classificatória: uma com os portadores de deficiência e outra com todos os que lograrem êxito no Concurso.

4. Na hipótese de igualdade de nota final, terá preferência, sucessivamente, os candidatos que preencherem os requisitos estabelecidos pela Lei Municipal n.º 2.240, de 13 de agosto de 1976, em seu artigo 406, parágrafo único, com redação dada pela Lei Municipal nº 5.523, de 1º de junho de 2006:

I - ter idade igual ou superior a 60 anos, prevalecendo, no empate de candidatos dessa faixa etária, o de maior idade;

II - a maior nota obtida pelo candidato no exame prático, quando o cargo ou função assim o exigir;

III - a maior nota obtida pelo candidato na prova dissertativa;

IV - a maior nota obtida pelo candidato na prova objetiva de conhecimentos específicos;

V - a maior nota obtida pelo candidato na prova objetiva de conhecimentos básicos;

VI - a maior nota obtida pelo candidato na prova objetiva de conhecimentos gerais;

VII - o maior número de pontos na prova de títulos;

VIII - o maior número de pontos no quesito experiência profissional, regularmente comprovada nos termos do edital, no cargo ou função levado à disputa no concurso;

IX - o candidato com maior número de dependentes econômicos ou previdenciários;

X - ter maior idade, e

XI - sorteio, entre candidatos empatados;

5. O sorteio a que se refere o inciso XI, item 4 deste Capítulo, será realizado pelo Conselho de Diretrizes de Pessoal - CODIPE, se necessário, e de acordo com o número de vagas a serem preenchidas, com convite à presença dos candidatos empatados, por ocasião da convocação para admissão.

CAPÍTULO IX - DOS RECURSOS

1. Admitir-se-á a interposição de recurso(s) somente nos seguintes casos:

1.1. Do indeferimento do pedido de inscrição caberá recurso ao Senhor Diretor do Departamento de Recursos Humanos da Prefeitura do Município de São Bernardo do Campo.

1.1.1. Prazo de 3 (três) dias úteis, contados a partir do primeiro dia útil à sua divulgação.

1.1.2. Interposto o recurso, o candidato poderá participar condicionalmente das provas que se realizarem, se ainda não decidido, consoante dispõe o artigo 391, parágrafos 1º e 2º da Lei Municipal nº 2.240/76 e suas alterações.

1.2. Da divulgação do resultado final no jornal Notícias do Município caberá recurso ao Conselho de Diretrizes de Pessoal - CODIPE.

1.2.1 Prazo de 2 (dois) dias úteis, contados a partir do primeiro dia útil subseqüente à publicação.

1.2.2. O candidato interessado deverá indicar com precisão os pontos a serem objetos da revisão, bem como consignar seu nome, número de inscrição e endereço para correspondência, sob pena de não conhecimento do recurso e análise do mérito.

2. Os recursos deverão ser protocolados no Departamento de Recursos Humanos da Prefeitura do Município de São Bernardo do Campo, sito à rua Santa Filomena, 269 - Centro - São Bernardo do Campo. O recurso interposto fora do prazo estipulado não será conhecido, sendo considerado para tanto a data do protocolo.

3. Admitir-se-á um único recurso para cada candidato, para cada evento, sendo desconsiderado recurso de igual teor.

4. Não serão aceitos recursos interpostos por fac-símile, telex, telegrama, internet ou outro meio que não seja o especificado neste Edital.

CAPÍTULO X - DO PROVIMENTO DO CARGO

1. Os candidatos classificados, serão nomeados em estágio probatório, nos termos da Lei Municipal n.º 1.729, de 30 de dezembro de 1968, e artigo 41 da Constituição Federal, com redação alterada através do artigo 6º da Emenda Constitucional n.º 19, de 04 de junho de 1998.

2. A portaria de nomeação dos candidatos aprovados no concurso será publicada no jornal "Notícias do Município", órgão responsável pela publicação dos atos oficiais desta Prefeitura, devendo o interessado acompanhar de perto sua nomeação no referido jornal, sendo tal ato considerado único, regular e oficial para todos os efeitos de admissão dos candidatos ao serviço público.

2.1. É de responsabilidade do candidato aprovado, após a homologação do concurso, manter seus dados atualizados junto ao Departamento de Recursos Humanos da Prefeitura do Município de São Bernardo do Campo, para eventual contato.

3. A nomeação dos candidatos obedecerá à ordem de classificação, devendo iniciar-se pela lista de pontuação geral, seguida da lista reservada aos portadores de deficiência, observando-se a partir de então sucessiva alternância entre ambas, até o exaurimento das vagas reservadas, prosseguindo as demais nomeações na conformidade da lista de pontuação geral.

4. Perderá os direitos decorrentes do Concurso o candidato que:
a) não aceitar as condições estabelecidas pela Prefeitura do Município de São Bernardo do Campo para o exercício do cargo;
b) recusar a nomeação, deixar de tomar posse ou de entrar em exercício do cargo nos prazos estabelecidos pela legislação municipal vigente ou, ainda, omitir dados relevantes que impeçam sua admissão ao serviço público, mesmo que constatados posteriormente ao ato de sua nomeação ou investidura;
c) não comprovar, na data da posse, os requisitos estabelecidos no Capítulo I, item 2, tabela 1.

5. É facultado à Prefeitura do Município de São Bernardo do Campo exigir dos candidatos nomeados, além da documentação prevista no Estatuto dos Funcionários do Município de São Bernardo do Campo, outros documentos que julgar necessários.

6. A nomeação para o cargo somente será concretizada após laudo médico conclusivo de aptidão, firmado pelo Serviço de Inspeção Médica da Prefeitura do Município de São Bernardo do Campo.

7. Os candidatos aprovados serão convocados em ordem de classificação rigorosa para nomeação.

8. A posse dar-se-á no período máximo de 03 (três) dias úteis, contados a partir do primeiro dia útil à publicação da nomeação no jornal "Notícias do Município", publicado e distribuído semanalmente nas bancas de jornais de São Bernardo do Campo, tornando-se sem efeito o ato de nomeação do candidato não empossado no prazo ora assinalado.

8.1. O exercício do cargo ou função dar-se-á no prazo de 03 (três) dias úteis, contados da data da posse, ou da data da publicação oficial do ato, em qualquer caso, salvo exceções previstas no Estatuto dos Funcionários Públicos de São Bernardo do Campo.

9. Por ocasião da posse, será exigido do candidato aprovado:
" Carteira de Trabalho e Previdência Social, com registro de todos os empregos;
" 1 foto 2x2 e 1 foto 3x4 recentes e não usadas;
" Atestado de Antecedentes Criminais;
" Declaração de Idoneidade Moral (Modelo fornecido pelo Departamento de Recursos Humanos da Prefeitura do Município de São Bernardo do Campo);
" Declaração de PASEP (agências do Banco do Brasil);
" Declaração ou documento comprobatório que, no exercício de cargo público ou função, não sofreu pena de demissão a bem do serviço público ou por justa causa;
" Declaração negativa de acumulação de cargo ou função pública, inclusive proventos, devendo ser excepcionados os casos permitidos pela Constituição Federal (Modelo fornecido pelo Departamento de Recursos Humanos da Prefeitura do Município de São Bernardo do Campo);
" Nos acúmulos legais, apresentar declaração da Instituição ou Empresa Pública a qual está vinculado, discriminando o cargo com as respectivas atribuições e nível de escolaridade exigido para o mesmo, com carga horária semanal, bem como o respectivo horário de trabalho;
" Certidões Decenárias - Criminal e Cível (de Família e Execuções Fiscais: Federal, Estadual e Municipal, fornecidas pelo Fórum da Comarca onde reside, exceto a Federal que é fornecida pela Justiça Federal).

ORIGINAIS E CÓPIAS REPROGRÁFICAS

" Cédula de Identidade;
" Reservista ou Alistamento militar, quando for o caso;
" Título de Eleitor com comprovantes da última votação (dois turnos) ou justificativa;
" CPF;
" Comprovante de Inscrição de PIS/PASEP;
" Comprovante de Residência com CEP;
" Certidão de Casamento ou Nascimento;
" Certidão de Nascimento dos filhos/enteados até 21 anos;
" Carteira de Vacinação de filhos/enteados menores de 7 anos;
" Diplomas ou Certificados/Certidão acompanhados de Histórico Escolar dos Pré-Requisitos estabelecidos;

10. Os documentos comprobatórios fixados no item 9 deste Capítulo, serão exigidos, apenas dos candidatos habilitados e nomeados.

CAPÍTULO XI - DAS DISPOSIÇÕES FINAIS

1. Uma vez admitido à(s) prova(s), submeter-se-á o candidato às normas estabelecidas no Regimento do Concurso e nas Instruções Especiais, constantes deste Edital.

2. O Concurso Público terá validade de 2 (dois) anos, a contar da sua homologação, podendo ser prorrogado por igual período a critério desta Administração.

3. Serão publicados no Jornal "Notícias do Município", apenas os nomes dos candidatos que lograrem classificação no Concurso Público.

4. O exame do cumprimento pelo candidato dos pressupostos de admissibilidade ao cargo será aquilatado no momento da respectiva investidura.

5. A aprovação no Concurso não gera direito à nomeação ou admissão, ficando a critério desta Administração a convocação dos candidatos habilitados, mas esta, quando se fizer, respeitará a ordem de classificação final.

6. A qualquer tempo, poder-se-á anular a inscrição, a prova ou a admissão do candidato desde que verificadas falsidades de declarações ou de irregularidades nas provas ou nos documentos apresentados.

7. Os itens deste Edital poderão sofrer eventuais alterações, atualizações ou acréscimos enquanto não consumada a providência ou evento que lhes disser respeito, até a data da convocação dos candidatos para a prova correspondente, circunstância esta que será mencionada em edital, comunicado ou aviso a ser publicado, devidamente justificados e com embasamento legal pertinente.

8. TODAS AS CONVOCAÇÕES E PUBLICAÇÕES OFICIAIS RELATIVAS A ESTE CONCURSO, SERÃO FEITAS NO JORNAL "NOTÍCIAS DO MUNICÍPIO", ÓRGÃO OFICIAL DA PREFEITURA DE SÃO BERNARDO DO CAMPO, DE CIRCULAÇÃO SEMANAL NAS BANCAS DE JORNAIS DA CIDADE, AFIXADAS NO DEPARTAMENTO DE RECURSOS HUMANOS, COM ENDEREÇO NA RUA SANTA FILOMENA, 269, CENTRO.

9. Esta Administração reserva-se o direito de anular o Concurso, bem como o de adotar providências que se fizerem necessárias para garantir a correção dos procedimentos a ele relativos ou dele decorrentes.

10. Os casos omissos serão resolvidos pelo Conselho de Diretrizes de Pessoal - CODIPE.

São Bernardo do Campo, 04 de outubro de 2007.
FRANCISCO GERCILANI COSTA MACHADO
Chefe da Seção de Concurso, Seleção e Promoção
PEDRO LUÍS GUAZZELLI
Diretor do Departamento de Recursos Humanos

ANEXO I

P R O G R A M A S

AGENTE DE OBRAS PARTICULARES I

CONHECIMENTOS BÁSICOS (CB):
PORTUGUÊS:
Ortografia Oficial; Acentuação; Pontuação; Crase; Classes Gramaticais; Função Sintática dos Termos; Concordância Nominal e Verbal; Regência Nominal e Verbal; Verbos (Pessoas, Tempos, Modos e Vozes); Sinônimos e Antônimos; Figuras de Linguagem, Vícios de Linguagem; Literatura Brasileira (Autores, obras e estéticas literárias).
MATEMÁTICA:
Conjuntos; Números Naturais; Múltiplos e Divisores; Números Inteiros; Números Racionais; Números Reais; Sistema de Numeração Decimal; Operações Fundamentais; Sistema Métrico Decimal de Medidas de: Comprimento, Superfície, Volume, Capacidade, Massa e Tempo; Sistema Monetário Brasileiro; Equações; Inequações e Sistemas de 1º e 2º Graus; Razões, Proporções; Regra de Três; Média; Juros; Porcentagens; Cálculo Algébrico; Potenciação e Radiciação; Funções de 1º e 2º graus; Progressões (PA e PG); Matrizes; Determinantes e Sistemas Lineares; Probabilidade; Análise Combinatória; Números Binomiais e Binômio de Newton.
CONHECIMENTOS DE INFORMÁTICA:
Sistema Operacional Microsoft Windows, Editor de Textos (MS-Word) e Editor de planilha eletrônica e cálculos (MS-Excel).

CONHECIMENTOS GERAIS (CG):
Conhecimentos de assuntos da atualidade.

ARQUITETO

CONHECIMENTOS ESPECÍFICOS (CE):
Projeto de arquitetura; Métodos e técnicas de desenho e projeto; Programação de necessidades físicas das atividades; Estudos de viabilidade técnico-financeira; Informática aplicada à arquitetura; Controle ambiental das edificações (térmico, acústico e luminoso); Projetos complementares: especificações de materiais e serviços e dimensionamento básico; Estrutura; Fundações; Instalação elétrica e hidro-sanitária; Elevadores; Ventilação/exaustão; Ar condicionado; Telefonia; Prevenção contra incêndio; Programação, controle e fiscalização de obras; Orçamento e composição de custos, levantamento de quantitativos, planejamento e controle físico - financeiro; Acompanhamento e aplicação de recursos (medições, emissão de faturas e controle de materiais); Acompanhamento de obras; Construção e organização de canteiro de obras; Execução de fundações, estruturas em concreto, madeira, alvenaria e aço; Coberturas e impermeabilização; Esquadrias; Pisos e revestimentos; Legislação e perícia; Licitação e contratos; Análise de contratos para execução de obras; Vistoria e elaborações de laudos e pareceres; Normas técnicas, legislação profissionais; Legislação ambiental e urbanista; Projeto e urbanismo; Métodos e técnicas de desenho e projeto urbano; Noções de sistema cartográfico e de geoprocessamento; Dimensionamento e programação dos equipamentos públicos e comunitários; Sistema viários (hierarquização, dimensionamento e geometria); Sistema de infra-estrutura de parcelamentos urbanos: energia, pavimentação e saneamento ambiental (drenagem, abastecimento, coleta e tratamento de esgotos, coleta e destilação de resíduos sólidos); Planejamento urbano; Uso do solo; Gestão urbana e instrumentos de gestão (planos diretores, análise de impactos ambientais urbanos, licenciamento ambiental, instrumentos econômicos e administrativos); Aspectos sociais e econômicos do planejamento urbano; Sustentabilidade urbana (Agenda Habitat e Agenda 21); Noções de avaliação de imóveis urbanos.

AUXILIAR DE TOPOGRAFIA E EMPLACAMENTO I

CONHECIMENTOS BÁSICOS (CB):
PORTUGUÊS:
Ortografia Oficial; Acentuação; Pontuação; Crase; Classes Gramaticais; Função Sintática dos Termos; Concordância Nominal e Verbal; Regência Nominal e Verbal; Verbos (Pessoas, Tempos, Modos e Vozes); Sinônimos e Antônimos; Figuras de Linguagem, Vícios de Linguagem; Literatura Brasileira (Autores, obras e estéticas literárias).
MATEMÁTICA:
Conjuntos; Números Naturais; Múltiplos e Divisores; Números Inteiros; Números Racionais; Números Reais; Sistema de Numeração Decimal; Operações Fundamentais; Sistema Métrico Decimal de Medidas de: Comprimento, Superfície, Volume, Capacidade, Massa e Tempo; Sistema Monetário Brasileiro; Equações; Inequações e Sistemas de 1º e 2º Graus; Razões, Proporções; Regra de Três; Média; Juros; Porcentagens; Cálculo Algébrico; Potenciação e Radiciação; Funções de 1º e 2º graus; Progressões (PA e PG); Matrizes; Determinantes e Sistemas Lineares; Probabilidade; Análise Combinatória; Números Binomiais e Binômio de Newton.
CONHECIMENTOS DE INFORMÁTICA:
Sistema Operacional Microsoft Windows, Editor de Textos (MS-Word) e Editor de planilha eletrônica e cálculos (MS-Excel).

CONHECIMENTOS GERAIS (CG):
Conhecimentos de assuntos da atualidade.

AUXILIAR TÉCNICO I

CONHECIMENTOS BÁSICOS (CB):
PORTUGUÊS:
Ortografia Oficial; Acentuação; Pontuação; Crase; Classes Gramaticais; Função Sintática dos Termos; Concordância Nominal e Verbal; Regência Nominal e Verbal; Verbos (Pessoas, Tempos, Modos e Vozes); Sinônimos e Antônimos; Figuras de Linguagem, Vícios de Linguagem;; Literatura Brasileira (Autores, obras e estéticas literárias).
MATEMÁTICA:
Conjuntos; Números Naturais; Múltiplos e Divisores; Números Inteiros; Números Racionais; Números Reais; Sistema de Numeração Decimal; Operações Fundamentais; Sistema Métrico Decimal de Medidas de: Comprimento, Superfície, Volume, Capacidade, Massa e Tempo; Sistema Monetário Brasileiro; Equações; Inequações e Sistemas de 1º e 2º Graus; Razões, Proporções; Regra de Três; Média; Juros; Porcentagens; Cálculo Algébrico; Potenciação e Radiciação; Funções de 1º e 2º graus; Progressões (PA e PG); Matrizes; Determinantes e Sistemas Lineares; Probabilidade; Análise Combinatória; Números Binomiais e Binômio de Newton.
CONHECIMENTOS DE INFORMÁTICA:
Sistema Operacional Microsoft Windows, Editor de Textos (MS-Word) e Editor de planilha eletrônica e cálculos (MS-Excel).

CONHECIMENTOS GERAIS (CG):
Conhecimentos de assuntos da atualidade.

ENGENHEIRO CIVIL

CONHECIMENTOS ESPECÍFICOS (CE):
Elementos de construção civil; Concreto, pontes, construção de edifícios; Estatística; Estrutura metálica e especiais; Hidráulica e hidrologia; Estradas; Construção geral e pesada; Administração de obras; Saneamento; Planejamento de transportes; Engenharia econômica; Urbanismo, ecologia e meio ambiente; Topografia;

ENGENHEIRO ELETRICISTA

CONHECIMENTOS ESPECÍFICOS (CE):
Geração da energia elétrica: conversão eletromecânica da energia; geradores síncronos; ensaios de aceitação; normas técnicas. Transmissão de energia elétrica: parâmetros elétricos das linhas de transmissão; perdas dielétricas e queda da tensão; materiais condutores; materiais isolantes; estruturas de sustentação. Distribuição de energia elétrica: aspectos gerais; sistemas de proteção; subestações; topologia de redes de distribuição; normas técnicas. Máquinas elétricas: geradores; motores síncronos; motores de indução; transformadores. Instalações Elétricas: Instalações residenciais. Instalações industriais. Fator de potência. Dispositivos de proteção. Medição elétrica. Aterramento e sistemas de proteção contra descargas atmosféricas. Critérios de dimensionamento de circuitos. Normas técnicas. Circuitos Elétricos: Indutância e capacitância. Elementos ativos e passivos em circuitos. Fontes dependentes e independentes. Circuito com amplificador operacional. Métodos de análise de circuitos. Teoremas de rede. Análise transitória em circuitos. Análise senoidal em regime permanente. Potência e energia em circuitos. Circuitos polifásicos. Freqüência complexa. Resposta em freqüência e filtros. Circuitos com acoplamento magnético. Quadripolos. Análise de Fourier e Transformada de Fourier. Transformada de Laplace.

INSPETOR DE OBRAS PARTICULARES I

CONHECIMENTOS ESPECÍFICOS (CE):

• Projeto de arquitetura; elementos de construção civil.
• Lei Municipal nº 2848/1987 (Abrigo de Auto)
• Lei Municipal nº 5386/2005 (Agências bancárias - sanitários e bebedouros) e suas alterações constantes da Lei Municipal nº 5397/2005
• Lei Municipal nº 5394/2005 (Agências bancárias - assentos e senhas)
• Lei Municipal nº 5420/2005 (Agências bancárias - tempo de atendimento)
• Lei Municipal nº 4378/1995 (Alvará de Funcionamento)
• Lei Municipal nº 5648/2007 - Atividades esporádicas (SDET, fiscalizada pela SO.3)
• Lei Municipal nº 5235/2003 (Cerca elétrica)
• Lei Municipal nº 4974/2001 - Código de Posturas Municipais (arts. 16 a 19 - Higiene das edificações; arts. 91 e 92 - Aprovação de plantas com rebaixamento de guias; art. 197 - Banca de jornais; art. 318, IV - Instalação de painéis de publicidade; arts. 324 a 336 - Da propaganda em geral; arts. 341 a 347 - Do comércio em geral; arts. 368 a 377 - Do sossego público; arts. 378 a 380 - Da competência; art. 381 - Da responsabilidade; arts. 382 a 392 - Das penalidades e multas; arts. 393 a 396 - Dos recursos)
• Leis Municipais nºs 5029/2002, 5227/2003, 5230/2003, 5414/2005, 5582/2006 e 5716/2007 que alteraram a Lei Municipal nº 4974/2001
• Decreto Municipal nº 13.500/2001
• Lei Municipal nº 3033/1988 (Lixeira em condomínios)
• Decreto Municipal nº 10.549/1990 (Normas processuais) e suas alterações constantes dos Decretos Municipais nºs 12.520/1997, 12.584/1997, 14.174/2003 e 14.930/2005
• Lei Municipal nº 4803/1999 (Parcelamento do solo) e suas alterações constantes das Leis Municipais nºs 4907/2000, 4936/2000, 4949/2001, 5185/2003, 5338/2004, 5398/2005, 5680/2007 e 5716/2007
• Lei Municipal nº 2409/1980 (Terraplenagem) e suas alterações constantes da Lei Municipal nº 3930/1992
• Lei Municipal nº 5716/2007 (Uso e ocupação do solo)
• Lei Municipal nº 5679/2007 (Validade do alvará de obras particulares e baixa da responsabilidade técnica)
• Decreto Estadual 12342/1978 (Código Sanitário)
• Lei Federal 10098/2000 (Acessibilidade)

Toda legislação citada no conteúdo programático do cargo de Inspetor de Obras Particulares I estará disponível no endereço eletrônico http://www.mouramelo.com.br.

A legislação municipal acima mencionada estará disponível também no Posto Poupatempo São Bernardo do Campo - Serviço de Protocolo, mediante cobrança de preço público, bem como no site http://www.saobernardo.sp.gov.br.

CONHECIMENTOS BÁSICOS (CB):
PORTUGUÊS:
Ortografia Oficial; Acentuação; Pontuação; Crase; Classes Gramaticais; Função Sintática dos Termos; Concordância Nominal e Verbal; Regência Nominal e Verbal; Verbos (Pessoas, Tempos, Modos e Vozes); Sinônimos e Antônimos; Figuras de Linguagem, Vícios de Linguagem; Literatura Brasileira (Autores, obras e estéticas literárias).
MATEMÁTICA:
Conjuntos; Números Naturais; Múltiplos e Divisores; Números Inteiros; Números Racionais; Números Reais; Sistema de Numeração Decimal; Operações Fundamentais; Sistema Métrico Decimal de Medidas de: Comprimento, Superfície, Volume, Capacidade, Massa e Tempo; Sistema Monetário Brasileiro; Equações; Inequações e Sistemas de 1º e 2º Graus; Razões, Proporções; Regra de Três; Média; Juros; Porcentagens; Cálculo Algébrico; Potenciação e Radiciação; Funções de 1º e 2º graus; Função Exponencial e Logarítima; Progressões (PA e PG); Trigonometria; Matrizes; Determinantes e Sistemas Lineares; Probabilidade; Análise Combinatória; Números Binomiais e Binômio de Newton; Números Complexos; Polinômios e Equações Algébricas; Matemática Financeira; Geometria.

ANEXO II

A T R I B U I Ç Õ E S

DESCRIÇÃO DO CARGO DE AGENTE DE OBRAS PARTICULARES

- Atender e orientar o público quanto aos trâmites burocráticos dos processos de obras particulares;
- Elaborar alvarás de obras particulares em geral;
- Elaborar certidões de conclusão de obras, demolição, numeração predial, existência de construção, desdobro, desmembramento e outras de obras particulares;
- Elaborar "habite-se", vistos, certidões, ofícios, memorando, cálculos para emissão da Guia de Arrecadação Municipal - GAM e emissão da respectiva GAM;
- Distribuir e controlar os processos encaminhados à Divisão e à Seção;
- Receber, requisitar e enviar processos a outros departamentos;
- Elaborar e enviar notificação através de documento próprio, aos contribuintes para atenderem "comunique-se", retirarem documentos expedidos e demais atos;
- Operar equipamentos de informática;
- Guardar e controlar os processos prontos, em "comunique-se" e aguardando prazos;
- Elaborar editais para publicação;
- Orientar a execução "in loco" do emplacamento e reemplacamento denominativo de logradouros públicos oficializados, afixando, em local adequado, as respectivas placas indicativas.
- Orientar a execução "in loco" do reemplacamento numérico dos logradouros públicos, efetuando o levantamento prévio e a fixação das placas atualizadas.
- Orientar o munícipe e, se necessário, providenciar a retirada das placas antigas, no prazo estipulado pela legislação vigente, quando do reemplacamento numérico do logradouro;
- Organizar arquivo de plantas cadastrais, nomes e números de vias e logradouros públicos;
- Executar levantamento e desenho para fins de reemplacamento numérico e denominativo;
- Dar informações em processos, fornecer numeração predial para a construção pública e particular;
- Proceder controle quanto aos profissionais da área de engenharia civil ou arquitetura registrados no Departamento de Obras Particulares;
- Elaborar Alvarás de Funcionamento para o exercício de atividades industriais, comerciais de prestação de serviços ou outra de qualquer natureza.

DESCRIÇÃO DO CARGO DE ARQUITETO

- Elaborar projetos de arquitetura nas seguintes etapas: estudo de viabilidade, anteprojeto, projeto definitivo, memoriais e orçamento;
- Analisar e dar parecer em projetos contratados, verificando se estão completos e compatíveis com o programa fornecido;
- Verificar as faturas das firmas contratadas para emissão de ordem de pagamento;
- Manter contatos com representantes das firmas contratadas para dar informações ou orientações.

DESCRIÇÃO DO CARGO DE AUXILIAR DE TOPOGRAFIA E EMPLACAMENTO

- Executar "in loco" o emplacamento e o reemplacamento denominativo dos logradouros públicos oficializados, fixando em local adequado as respectivas placas indicativas;
- Executar "in loco" o reemplacamento numérico dos logradouros públicos, efetuando o levantamento prévio e a fixação das respectivas placas atualizadas;
- Manter em condições adequadas de uso o estoque de placas;
- Auxiliar o agrimensor a realizar serviços de locação e nivelamento;
- Efetuar cálculos simples;
- Organizar e manter atualizado o cadastro de obras.

DESCRIÇÃO DO CARGO DE AUXILIAR TÉCNICO

- Manter controle e arquivar processos de loteamentos, desapropriações, emplacamento e reemplacamento de vias e logradouros públicos;
- Auxiliar o engenheiro no exame de plantas e memoriais para fins de aprovação de obras particulares;
- Auxiliar o engenheiro na vistoria de terraplenagens e loteamentos, medindo serviços e auxiliando na fiscalização;
- Fazer pequenos orçamentos no tocante a serviços a serem executados no campo da Engenharia;
- Auxiliar o engenheiro na preparação de elementos para expedição de certidões, bem como minutá-las;
- Auxiliar o engenheiro na distribuição e encaminhamento de processos;
- Auxiliar o engenheiro no exame de processos de obras particulares;
- Fornecer informações ou orientar o público sobre assuntos relacionados com loteamentos, desapropriações ou denominação e numeração de vias e logradouros públicos;
- Atendimento ao público para fins de informações para aprovação de obras particulares;
- Confeccionar plantas cadastrais, bem como atualizá-las periodicamente;
- Organizar arquivo de plantas cadastrais, nomes e números de vias e logradouros públicos;
- Realizar emplacamento ou reemplacamento denominativo ou numérico de vias e logradouros públicos;
- Fornecer numeração predial para novas construções;
- Controlar estoques de placas denominativas ou numéricas;
- Fornecer informações cadastrais para execução de obras públicas ou particulares;
- Elaborar termos para expedição de certidões;
- Dar informações em processos;
- Participar de solenidades de emplacamento de vias e logradouros públicos e realizar vistorias em loteamentos ou desapropriações.

DESCRIÇÃO DO CARGO DE ENGENHEIRO

DESCRIÇÃO GENÉRICA:
- Planejar, coordenar, controlar e executar estudos, projetos e serviços na sua especialidade;
- Emitir laudos e pareceres sobre matéria de sua competência.

COMO ENGENHEIRO CIVIL:
- Elaborar projetos de construções civis;
- Examinar e emitir parecer em projetos elaborados por terceiros;
- Manter contatos com técnicos de firmas de empreiteiros, concessionários, ou prestadores de serviços especializados para orientação, pedido de informações ou esclarecimentos;
- Realizar medições dos serviços contratados;
- Elaborar relatórios mensais das atividades desenvolvidas, apontando o andamento de cada projeto;

COMO ENGENHEIRO ELETRICISTA:
- Elaborar projetos de instalações elétricas para próprios municipais, praças, jardins, etc.;
- Fiscalizar serviços realizados por terceiros e realizar medições para fins de pagamento;
- Dar parecer em processos relativos à compras e instalação de equipamentos elétricos em próprios municipais;
- Fiscalizar os serviços de manutenção da rede elétrica dos próprios municipais;
- Manter contatos permanentes com a empresa concessionária de força e luz.

DESCRIÇÃO DO CARGO DE INSPETOR DE OBRAS PARTICULARES
- Inspecionar obras, acompanhar seu desenvolvimento e anotar as alterações no projeto e realizar vistorias periódicas;
- Efetuar inspeção para habite-se, certidão de conclusão de obras, levantamento de obras irregulares e relatórios circunstanciados para instrução processual;
- Efetuar inspeções prévias para início de obras verificando o perfil do terreno "in loco";
- Obedecer as instruções da Chefia, efetuando serviços de inspeção de obras particulares específicos;
- Dar plantões de inspeção aos sábados e domingos, com finalidades de detectar construções clandestinas;
- Vistoriar quanto às reclamações apresentadas pelos munícipes;
- Assistir burocraticamente à Chefia;
- Efetuar vistorias preventivas, fazendo cumprir as legislações vigentes;
- Aplicar as penalidades previstas nas legislações vigentes;
- Embargar construções clandestinas, irregulares ou ilícitas, nos casos previstos pela legislação específica, notificando e autuando os responsáveis, elaborando o croqui correspondente;
- Orientar os particulares acerca das exigências que constem de leis e regulamentos sobre edificações particulares;
- Zelar pela segurança e bem-estar público, no que se refere a obras particulares, quanto à observância e fiscalização sobre a colocação de tapumes, andaimes e bandejas, e descarga de materiais e entulhos sobre os passeios públicos;
- Notificar para a retirada de materiais e entulhos depositados sobre o passeio, quando tratar-se de edificação em execução;
- Inspecionar para que não haja início de construções sobre as faixas "non aedificandi" ou com a invasão de recuos e alinhamento;
- Verificar interferências quanto ao desdobro, desmembramento e remembramento;
- Inspecionar atividades dos profissionais registrados pelo Departamento de Obras Particulares, acompanhando todas as etapas da construção;
- Exigir o acompanhamento da obra, pelo profissional registrado pelo Departamento de Obras Particulares, responsável pela execução da obra;
- Emitir notificações para os profissionais registrados, em caso de irregularidades de obras ou falta de assistência técnica;
- Inspecionar a execução de terraplenagem, loteamentos e arruamentos, em conjunto com a SO-412;
- Efetuar vistorias preventivas, a fim de detectar movimentos de terra e/ou loteamentos ou arruamentos clandestinos;
- Efetuar vistoria final para permitir o recebimento da terraplenagem, bem como fornecer subsídios para a Comissão de Vistorias de Loteamentos e Conjuntos Habitacionais, para recebimento das obras;
- Vistoriar placas de propaganda, observando a correta fixação, conforme projeto aprovado;
- Vistoriar os locais destinados ao exercício de atividades industriais, comerciais, de prestação de serviços ou outra de qualquer natureza;
- Notificar, autuar, multar e promover a lacração de estabelecimentos.

SEÇÃO DE CONCURSO, SELEÇÃO E PROMOÇÃO

COMUNICADO REFERENTE AO CONCURSO PÚBLICO N.º 002/2007

O Departamento de Recursos Humanos da Prefeitura do Município de São Bernardo do Campo COMUNICA a quem possa interessar que os Concursos Públicos destinados ao provimento dos cargos abaixo relacionados, foram **HOMOLOGADOS** em 28 de setembro de 2007, pelo Exmo. Sr. Prefeito, em conformidade com o artigo 405 da Lei Municipal n.º 2240/76:

CARGO	PROCESSO ADMINISTRATIVO
Agente Técnico de Pessoal	SB - 6504/2007
Auxiliar de Pessoal	SB - 6506/2007

São Bernardo do Campo, 11 de outubro de 2007.
FRANCISCO GERCILANI COSTA MACHADO
Chefe da Seção de Concurso, Seleção e Promoção
PEDRO LUÍS GUAZZELLI
Diretor do Departamento de Recursos Humanos

SEÇÃO DE CONCURSO, SELEÇÃO E PROMOÇÃO

CONCURSO PÚBLICO Nº 006/2005

COMUNICADO

O Diretor do Departamento de Recursos Humanos da Prefeitura do Município de São Bernardo do Campo FAZ SABER, que realizou-se no dia 10 de outubro de 2007, com convite aos interessados, sorteio para o desempate dos candidatos empatados da 111ª até a 236ª colocação da lista geral do concurso público destinado ao preenchimento de função de Auxiliar de Limpeza (Secretaria de Serviços Urbanos):

INSCR.	NOME	RG	PONTOS	CLAS
002279	SANDRA APARECIDA JARDIM	241459059	88	111º
007900	DARCY ALMEIDA SILVA	9439156	88	112º
007485	JOSE APARECIDO DE SOUZA	132868908	88	113º
002038	SEBASTIAO LUIS DOS SANTOS	17822165X	88	114º
002446	LILIAM C CALVO DOS SANTOS	211779052	88	115º
000406	REYNALDO LUIZ PIMENTEL	14683095	88	116º
005217	FRANCINEIDE GARCIA DE ARAUJO	1330630	88	117º
005809	APARECIDA DE FATIMA AGOSTINHO	145719790	88	118º
006773	NEIDE APARECIDA PIATTI	159167164	88	119º

002271	FERNANDO JANUARIO DE JESUS	92465602	88	120º
050569	ELAINE CRISTINA QUINTINO TORRES	414753161	88	121º
006674	RITA DE CASSIA LOPES CRUZ	220936730	88	122º
008288	MARLENE DE JESUS ALVES	251806911	88	123º
007643	SARA DIAS DA SILVA	14034412	88	124º
007171	JOAO ALVES DE SOUZA	5037616	88	125º
002960	RUBIANE ALEXANDRA DE SOUZA	328930659	88	126º
002215	MARCOS ARLEY NOVAIS DA SILVA	427648956	88	127º
005126	LAURINDA MATIAS NERIS	389609699	88	128º
001683	EDNA MARIA GOMES	191601780	88	129º
003521	TIAGO HIDALGO DE ABREU	442205223	88	130º
000230	VANDERLEI TEIXEIRA DE ALMEIDA	283477039	88	131º
004616	VALDECI SIQUEIRA MAGALHAES	18148779	88	132º
001921	ETHIONEIDE NATALIA DE LIMA FAUSTO	341054380	88	133º
050366	FLAVIO DEODATO DE SIQUEIRA	35005457-5	88	134º
002860	DOMINGA OLIVEIRA SOUSA SANTOS	216278697	88	135º
005123	FRANCISCO BALDONILIO FERNANDES PEREIRA	264540189	88	136º
002637	ALVARO GARCIA GUERRERO	77149191	88	137º
000955	NELMA FERREIRA DE SOUZA	378451704	88	138º
002129	MARTA CRISTINA DOS SANTOS NICOLAU	239770675	88	139º
004951	FERNANDO VIANA NOGUEIRA	332690659	88	140º
002438	MARCEL RICARDO DA SILVA	347106237	88	141º
002214	PAULO CLAYTON NOVAIS DA SILVA	454380410	88	142º
005260	ALESSANDRA BARBOSA SANTOS DE MORAES	410817211	86	143º
001084	ILVACI APARECIDA DE JESUS	229921024	86	144º
002854	SOLANGE REGINA SANTOS DA HORA	335146387	86	145º
000269	DINA DE SOUZA BARRETO	333144387	86	146º
002342	DENIZE DE SOUSA CAMPOS	235296594	86	147º
005447	IVANISE DE FIGUEREDO SANTANA	360345475	86	148º
004043	MARIA DE FATIMA AMARAL DE SOUSA	208878828	86	149º
001279	EZEQUIZS DA SILVA SOUZA	423644506	86	150º
008237	JOSIMARA APARECIDA DE JESUS	454780497	86	151º
004622	MARIA NEOMIZIA NETA GOMES SOUSA	375698449	86	152º
002497	ROSELI LOPES DOS SANTOS	251941590	86	153º
006772	ROZELI APARECIDA REIS TEIXEIRA	227403319	86	154º
004178	MARIA JOSE DESTIDO DOS SANTOS	087868714	86	155º
005486	ELISABETE SANTOS MEGIOLARO	16538674	86	156º
000901	EDENILSON DE MATOS ANDRADE	223531121	86	157º
000424	MARISTELA APARECIDA PEREIRA	28957206X	86	158º
006428	ANA CRISTINA DE SOUZA AGUIAR	149053113	86	159º
000034	ROSELY A VIANA CUPERTINO PINTO	360349535	86	160º
002847	CELIA REGINA DA SILVA	169988144	86	161º
002583	VANESSA FERNANDES DE OLIVEIRA	329294465	86	162º
001930	MARIA ANGELICA FERREIRA DA SILVA PIZZIGU	113583230	86	163º
005895	LEONARDO RODRIGUES PINHEIRO	427865645	86	164º
000134	JOZOEL NERY DE ANDRADE	10686955	86	165º
001899	MARIA ASSUNCAO B SILVEIRA DE HOLANDA	11539452	86	166º
005963	MARIA DO CARMO E SOUSA SHIRATO	181664264	86	167º
001753	JOANA REGINA OLIVEIRA DA SILVA	30914949	86	168º
000285	ROSA MARIA AFONSO	8960434	86	169º
006777	MARIA DO SOCORRO LUCENA FARIAS	397166527	86	170º
003068	MARLUCE FERNANDES DA SILVA	22991987X	86	171º
000747	CRISTIANE ALVES DA SILVA	475460558	86	172º
007807	KATIA QUIMES DE OLIVEIRA	299915542	86	173º
007048	ROSANA DOS SANTOS	155660937	86	174º
005460	ADRIANA CUSTODIO	23734130X	86	175º
008396	SANDRA REGINA SOARES DE CASTRO	20715341	86	176º
050169	MARIA DOS ANJOS LEITE LIMA	387344354	86	177º
005847	JAQUELINE GRACIANA DA SILVA OLIVEIRA	30332188X	86	178º
007841	ROSANA QUIMES DOS SANTOS	270228573	86	179º
006696	VACELANIA LOPES DE OLIVEIRA	1013138	86	180º
000767	ELIDIA PESSOA MACHADO	265517941	86	181º
007721	EDISAN LOURENCO DA SILVA CUNHA	113585536	86	182º
000890	ALAIDES COELHO SANTOS	230632876	86	183º
008140	MONICA MICHELE DE LIMA SILVA	256134807	86	184º
000407	MARGARETE APARECIDA SIQUEIRA	192735184	86	185º
003513	WILSON ROBERTO VARES DIAS	44231337	86	186º
003535	NOEMIA DE SOUZA ALVES BUENO	9460989	86	187º
004229	MARIA APDA MENDES BALBINO	22991936	86	188º
006612	BENEDITA BARBOSA MOREIRA	11577941	86	189º
007116	CARLOS HENRIQUE DOS SANTOS	17933735	86	190º
002359	VANIA MARIA CONCEICAO DA SILVA	410880784	86	191º
005675	DANIELLE LEMOS DA SILVA	402987317	86	192º
008001	PEDRO FERREIRA DA SILVA	19772150-3	86	193º
002118	ALEX CARNEIRO DE LIMA	409613058	86	194º
000991	NILZA RODRIGUES DOS SANTOS	383969281	86	195º
000573	MARIA JULIA SILVA DA COSTA	205430259	86	196º
000874	VALDEREZ APARECIDA DO PRADO	17460010	86	197º
003853	VULMARIO DE CERQUEIRA CAMPOS	28452471	86	198º
006462	JANIRIA S PEDROSO PASSOS	217704244	86	199º
001333	MARIA DE LURDES VIANA DE ARAUJO	92008835	86	200º
001302	ROSILENE TEIXEIRA DE SOUZA	MG13580724	86	201º
004911	MARCUS VENICIUS PINA CAVALCANTE	353354375	86	202º
000753	ROBERLANIA DE ALMEIDA BORGES MUNIZ	383313466	86	203º
007203	SERGIO FRANCISCO DE OLIVEIRA	33756159X	86	204º
006714	BRUNA CRISTINA DE OLIVEIRA	450867894	86	205º
001221	GERSON ALVES DOS SANTOS	337573268	86	206º
006888	CECILIA GONCALVES DOS SANTOS	348534012	86	207º
002417	FERNANDO ANTONIO DO NASCIMENTO	111921028	86	208º
007237	EMERSON DE BRITO	34130573X	86	209º
001816	ALINE DE OLIVEIRA VERIDIANO	346502950	84	210º
001705	TEREZA VIEIRA DOS SANTOS SILVA	339642269	84	211º
004387	IRANI SOLANGE RIBEIRO LIESSI	13426868	84	212º
003715	MARIA DE LOURDES DE OLIVEIRA	19883131	84	213º
002432	PATRICIA CANDIANI CARDOSO	241208592	84	214º
007586	CONCEICAO AP BERTONI SCARTON	134484551	84	215º
001658	MONICA REGINA GALVAO ALMEIDA	19205702	84	216º
002645	VANDA ESPINDOLA MACHADO NASCIMENTO	298621241	84	217º
006880	NEIDE FRANCISCA DA SILVA	137077877	84	218º
000200	LEONICE APARECIDA DE MELO	1276001818	84	219º
004170	CLAUDENICE DA SILVA OLIVEIRA	24614226	84	220º
001108	GILSENIA LIRA SILVA	2482899	84	221º
003673	ALINE CARLA DOS SANTOS	388661860	84	222º
001923	VALMIRA DE MOURA BORGES	351256209	84	223º
005140	MARIA DO SOCORRO DA SILVA	330347469	84	224º
002319	LUCILEIDE DOS SANTOS EVANGELISTA	419194691	84	225º
005528	CRISTINA LIMA DE FREITAS	306538519	84	226º
001163	OMAR LOPES DE OLIVEIRA	307697125	84	227º
002608	ROSELI APARECIDA FABRICIO PELICER	144969324	84	228º
007547	CINARA BARRA OLIVEIRA	394357966	84	229º
002346	PAULA D ARC DOS SANTOS	431873008	84	230º
005850	ROSANGELA DE OLIVEIRA SANTOS	325023815	84	231º
002136	DIANA FERNANDES RIBEIRO	307888897	84	232º
004323	LINDACI MARIA DE ALMEIDA BENTO	24411366X	84	233º
001782	MAILDE SILVA SALDANHA DE SOUSA	357080658	84	234º
005682	AGNALDO CARLOS MONTEIRO	238226852	84	235º
007933	SAMOEL GONCALVES DA SILVA	20165321	84	236º

São Bernardo do Campo, 11 de outubro de 2007.
FRANCISCO GERCILANI COSTA MACHADO
Chefe da Seção de Concurso, Seleção e Promoção
PEDRO LUÍS GUAZZELLI
Diretor do Departamento de Recursos Humanos

SEÇÃO DE CONCURSO, SELEÇÃO E PROMOÇÃO

CONCURSO PÚBLICO Nº 002/2005

COMUNICADO

O Diretor do Departamento de Recursos Humanos da Prefeitura do Município de São Bernardo do Campo **FAZ SABER**, que realizou-se no dia 10 de outubro de 2007, com convite aos interessados, sorteio para o desempate dos candidatos empatados da 103ª até a 164ª colocação da lista geral do concurso público destinado ao preenchimento de função Telefonista:

INSCR.	NOME	RG	PONTOS	CLAS
006832	RITA DE CASSIA DE DOMENICU PAGLIARINI	149370155	80	103º
011747	NEUSA SOARES DA SILVA	164609192	80	104º
006782	NANCI APARECIDA FERREIRA DA SILVA	134276644	80	105º
011045	MARIA RITA PEREIRA DE JESUS	24832486	80	106º
007217	ADRIANA DOS SANTOS	277226156	80	107º
004781	RAQUEL CRISTINA OLIVEIRA DOS SANTOS	456726500	80	108º
006108	GISELE CHIAROT	193521647	80	109º
000103	ELAINE APARECIDA PERIGO	153838413	80	110º
007460	RENATA MONTEIRO DO NASCIMENTO	333515493	80	111º
000053	LAERCIO FERREIRA DE ANDRADE	233885626	80	112º
003666	NANCI PINTOR DE OLIVEIRA	21837341	80	113º
020022	MARIA DO CARMO BRAGA	20363950	80	114º
002730	SHEILA OLIVEIRA CORREA ALMEIDA	242840085	80	115º
008326	DJACI GOMES DA ROCHA	205423334	80	116º
004978	ANA LUCIA DA SILVA BIZAN	16999748	80	117º
000571	FABIO YAGIMA	211047612	80	118º
001278	APARECIDA PINTO DA SILVA	12464426	80	119º
000271	SONIA MARIA DE MORAIS RODRIGUES	18149241	80	120º
000371	LUZIA MARIA DE OLIVEIRA	123391064	80	121º
003186	SIMONE GONCALVES VAZ	291259066	80	122º
008104	ELISANGELA BONFIM	246603598	80	123º
009685	SUELY DE CASTRO VOMPEAN	8802220	80	124º
009821	AIMBERE NUNES LATESSA	324088875	80	125º
011977	CRISTIANE PINTO RABELO	288537944	80	126º
002092	PRISCILA MULLER MILANELI SILVA	341072850	78	127º
011965	LORENA MOREIRA DA SILVA	443518531	78	128º
009022	BARBARA GONCALVES DA SILVA	330916567	78	129º
020188	MAGNO MASTERSON DA CONCEICAO	263948602	78	130º
002341	SANDRA MEIRE VENANCIO MACHADO	176737145	78	131º
002068	PATRICIA SILMARA ROSA COSTA	236904760	78	132º
005125	RENATA DE SOUZA MAZZOTTI	280051153	78	133º
020037	CAMILA DOMICIANO DE MATOS	30360365-3	78	134º
010279	LIANE NASSAR DO LAGO	16539223	78	135º
010380	EUNICE GURIAN	99509131	78	136º
003441	ALEXANDRE VERGA	228602282	78	137º
001817	VANILDA DE GOIS	344905305	78	138º
000951	SOLANGE VIEIRA DA SILVA	102619463	78	139º
002417	FRANCILENE DA MOTA PRESTES MOURA	332024805	78	140º
003297	EDNA DA SILVA RIBEIRO	142690119	78	141º
010823	CARLA CASTILHO LUQUES DA COSTA	211364277	78	142º
001507	NEUTA DOURADO BEZERRA	182950232	78	143º
010772	JOSEFA BETANIA DE LIMA	15107754	78	144º
001188	DEBORA RAMOS DOS SANTOS	167057443	78	145º
005029	SANDRA ELENA DE OLIVEIRA	5487845	78	146º
010949	MIRISSAM ASSIS DE JESUS	6284935	78	147º
010077	ELISANDRA CONCEICAO DA SILVA	18148722	78	148º
003834	CAROLINE BROSSA	291261024	78	149º
003072	EDMILSON FRANCISCO DE MORAIS	17637565	78	150º
008231	LUZIA FRANCO DE ALMEIDA	335487567	78	151º
005151	MARIA DA PENHA GIOVANELI FERREIRA	367418824	78	152º
020201	EVANDRO DA SILVEIRA	0099955205	78	153º
011347	GILSENIA LIRA SILVA	2482899	78	154º
002744	SANDRA ALVES SILVA	1006529640	78	155º
011386	CEZARINA BARDI CARDOZO	12126294	78	156º
008431	AGNES ECKERMANN	5291908	78	157º
006096	ROSANA CRISTINA FUZETTI	13445694	78	158º
006446	SILVIA FANTI FERNANDES MARSELLA	346705599	78	159º
004014	DANIEL F. ARAUJO SILVA	351899881	78	160º
010342	ANDREA APARECIDA CORREA	202124678	78	161º
006007	RENY SILVA NETO	3306888	78	162º
020162	ANA MARIA ALVES	6956334	78	163º
004377	CRISTINA PEREIRA DA SILVA	423365915	78	164º

São Bernardo do Campo, 11 de outubro de 2007.
FRANCISCO GERCILANI COSTA MACHADO
Chefe da Seção de Concurso, Seleção e Promoção
PEDRO LUÍS GUAZZELLI
Diretor do Departamento de Recursos Humanos

SEÇÃO DE CONCURSO, SELEÇÃO E PROMOÇÃO

EDITAL DE CONVOCAÇÃO Nº 071/2007 - CRH-103

O Departamento de Recursos Humanos da Prefeitura do Município de São Bernardo do Campo, **CONVOCA** os candidatos a seguir relacionados, aprovados nos concursos públicos destinados ao provimento dos cargos abaixo listados:

1. Para a realização dos exames médicos admissionais:
1.1. Apresentar-se, no Serviço de Inspeção Médica da Prefeitura do Município de São Bernardo do Campo, situado na Rua Joaquim Nabuco, 380, Centro - São Bernardo do Campo - SP, no dia 15 de outubro de 2007, às 7:00 horas, portando Cédula de Identidade e carteira de vacinação;

2. Para retirada de lista de documentos a serem providenciados e receberem instruções quanto à admissão:
2.1. Dirigir-se, imediatamente, ao Departamento de Recursos Humanos, com endereço na Rua Santa Filomena, 269 - Centro - São Bernardo do Campo - SP, após o comparecimento no local indicado no item 1, subitem 1.1, deste Edital.

AUXILIAR EM EDUCAÇÃO I (CONCURSO PÚBLICO Nº 002/2006)

Classif.	Nome	R.G.
250º	MARILENE CARNEIRO	395711514

DIRETOR ESCOLAR - SECRETARIA DE EDUCAÇÃO E CULTURA (CONCURSO PÚBLICO Nº 005/2005)

Classif.	Nome	R.G.
14º	ELIETE BARBOZA RAMOS MARRETO	142691860

INSPETOR DE ALUNOS I - ÁREA DE ABRANGÊNCIA 2 (CONCURSO PÚBLICO Nº 003/2006)

Classif.	Nome	R.G.
25º	BRUNA ADALGIZA MARTINS QUEIROZ	275955552

OFICIAL DE ESCOLA I - ÁREA DE ABRANGÊNCIA 2 (CONCURSO PÚBLICO Nº 003/2006)

Classif.	Nome	R.G.
40º	FERNANDA PATRICIA XABREGAS	30878534-4

PROFESSOR DE EDUCAÇÃO BÁSICA - FUNDAMENTAL - ÁREA DE ABRANGÊNCIA 2 (CONCURSO PÚBLICO Nº 005/2005)

Classif.	Nome	R.G.
297º	TATIANA MACEDO DIAS	297523375
298º	ANA MARIA DE SOUZA BARACY DA SILVA	295759859
299º	ELISANE MARIA DOS SANTOS SANTANA	37048812X
300º	DANIELA CERQUEIRA JUDICI SAMPAIO	298888488
301º	RENATA MARQUES DA SILVA	244590096

PROFESSOR DE EDUCAÇÃO BÁSICA - INFANTIL - ÁREA DE ABRANGÊNCIA 2 (CONCURSO PÚBLICO Nº 005/2005)

Classif.	Nome	R.G.
130º	ADRIANA CARRASCO PICCAGI LICE	218506983
131º	SORAIA ALVARES DELLANEZ	224934910
132º	SICLAY PEREIRA	426772787
133º	ROSANA ROSA DE MELO	303324594

PROFESSOR DE EDUCAÇÃO ESPECIAL - ÁREA DE DEFICIÊNCIA MENTAL (CONCURSO PÚBLICO Nº 005/2005)

Classif.	Nome	R.G.
31º	DANIELA ERRITTO BARBOSA DA COSTA	283761489
32º	MARTA REGINA NICOLAU	14198721
33º	ANDREA ITSUKO ASANO OSHIRO	226287439
34º	ANA MARIA FERREIRA DA SILVA ZAMARO	57896306
35º	ADEMAR ALVES DOS SANTOS	238058293
36º	AUXILIADORA PEREIRA ARRAES SZABADOS	358668827
37º	ELISANGELA FERNANDES	276270319
38º	EVELISE RIBEIRO CELISBERTO	280743324
39º	ANDREA REGINA DA LUZ ANDREOLI	265517965
40º	CECILIA XAVIER DA SILVA	134269378
41º	GENI PERES FILABEL MARCHESI	75598863
42º	ANGELA MARIA SARTORI	377858109
43º	NAOMI ALEKSANDRA ANZAI	226602552
44º	ROSSANA GEORGINA SANHUEZA SALAS	359457861
45º	FABIOLA PERIPATO DIAS	293000669

DOCUMENTAÇÃO NECESSÁRIA PARA FINS DE ADMISSÃO:

" CADASTRO DE FUNCIONÁRIO PREENCHIDO - formulário fornecido pela CRH
" EXAME MÉDICO (Levar ao Serviço de Inspeção Médica, Carteira de Vacinação. No caso de não possuir tal carteira, deverá tomar as vacinas no Posto de Saúde).
" CARTEIRA PROFISSIONAL DE TRABALHO (Todas)
" 1 FOTO 2X2 E 1 FOTO 3X4 - Recentes e não usadas
" ATESTADO DE ANTECEDENTES CRIMINAIS - fornecido no POUPATEMPO (ou protocolo)
" DECLARAÇÃO NEGATIVA - formulário fornecido pela CRH
" CADASTRO PARA CONTAGEM DE TEMPO DE CONTRIBUIÇÃO (Lei Federal n.º 9796/99) - formulário fornecido pela CRH
" DECLARAÇÃO DE ACÚMULO DE CARGO (Nos acúmulos legais,
" permitidos na CF) da Instituição ou Empresa Pública à qual está vinculado(a), discriminando o cargo com as respectivas atribuições e a escolaridade exigida para o mesmo, a carga horária semanal , bem como o respectivo horário de trabalho - formulário fornecido pela CRH
" DECLARAÇÃO DE IDONEIDADE MORAL (Reconhecer as firmas das testemunhas, que não podem ser parentes do candidato) - formulário fornecido pela CRH
" DECLARAÇÃO/EXTRATO ATUAL DE PIS/PASEP (Agencias da Caixa Econômica Federal/Banco do Brasil, respectivamente) (para verificar se o PIS/PASEP está regular)
" CERTIDÕES DECENÁRIAS - CRIMINAL E CÍVEL (de família, execuções fiscais: FEDERAL, ESTADUAL E MUNICIPAL; fornecidas pelo Fórum da Comarca onde reside, exceto a Federal que é fornecida pela Justiça Federal - ou protocolo)
" CÉDULA DE IDENTIDADE (original e xerox)
" RESERVISTA OU ALISTAMENTO MILITAR (original e xerox)
" TÍTULO DE ELEITOR (original e xerox)
" COMPROVANTES DA ÚLTIMA VOTAÇÃO - (dois turnos) (original e xerox)
" CPF (original e xerox)
" COMPROVANTE DE INSCRIÇÃO PIS/PASEP (original e xerox)
" COMPROVANTE DE RESIDÊNCIA COM CEP (original e xerox)
" CERTIDÃO DE CASAMENTO OU NASCIMENTO DO CANDIDATO(A)/COMPANHEIRO(A) (o documento referente a(o) companheira(o) deve estar com a data atualizada).(original e xerox)
" CERTIDÃO DE NASCIMENTO DOS FILHOS/ENTEADOS ATÉ 21 ANOS (original e xerox)
" CARTEIRA DE VACINAÇÃO - Filhos/Enteados menores de 7 anos (original e xerox)
" REQUISITOS P/PROVIMENTO, CONSTANTES DO EDITAL DE CONCURSO (Diploma ou Certificado/Certidão acompanhado do histórico escolar) (original e xerox)
" IDENTIDADE PROFISSIONAL - se for o caso (original e xerox)
" DECLARAÇÃO DE ENTREGA DE REQUISITO - formulário fornecido pela CRH
" N.ºs DA AGÊNCIA E DA CONTA BANCÁRIA. (cópia)
" TERMO DE EQUIPARAÇÃO AOS CANDIDATOS DE NACIONALIDADE PORTUGUESA.

São Bernardo do Campo, 11 de outubro de 2007.
FRANCISCO GERCILANI COSTA MACHADO
Chefe da Seção de Concurso, Seleção e Promoção
PEDRO LUÍS GUAZZELLI
Diretor do Departamento de Recursos Humanos

SEÇÃO DE CONCURSO, SELEÇÃO E PROMOÇÃO

COMUNICADO

O Diretor do Departamento de Recursos Humanos da Prefeitura do Município de São Bernardo do Campo **TORNA PÚBLICO** a desclassificação dos candidatos adiante relacionados, em razão do não atendimento ao Edital de convocação ou descumprimento do cronograma relativo à apresentação da documentação exigida para admissão:

ASCENSORISTA (CONCURSO PÚBLICO Nº 002/2005)

Classif.	Nome	R.G.
28º	HILTON ROCHA	417045268

AUXILIAR DE COPA - SECRETARIA DE SERVIÇOS URBANOS (CONCURSO PÚBLICO Nº 001/2005)

Classif.	Nome	R.G.
149º	ANA MARIA APARECIDA DE OLIVEIRA	111663787
150º	SILVIA APARECIDA OLIVEIRA	158819159
151º	ROSANGELA DE JESUS PATERNO	281655662
152º	LUCIMAR SABINO BRAGA DE MARIA	273984251
153º	VANESSA DE OLIVEIRA	248656090
155º	MARIA DE LOURDES CHOQUETA	10782141

AUXILIAR DE LIMPEZA - SECRETARIA DE EDUCAÇÃO E CULTURA (CONCURSO PÚBLICO Nº 001/2005)

Classif.	Nome	R.G.
1451º	APARECIDA CANDIDO DA SILVA ASSUNCAO	191019549
1452º	MARCIA APARECIDA LEITE	321336847
1453º	MADALENA SILVA XAVIER	21178544
1454º	MARIA ELDANIA GOMES DE LIMA	233235735
1455º	MIRIAM SEVERINO DA CRUZ	241872650
1457º	LUIDES MARIA DOS SANTOS PAULINO	9739709X
1460º	ROSENILDA DOS SANTOS BARBOSA	18766347
1461º	MARGARETH RUIZ DOMENICE	225654660

TELEFONISTA (CONCURSO PÚBLICO Nº 002/2005)

Classif.	Nome	R.G.
95º	FATIMA APARECIDA KIAN	162876932
96º	LUCIA DE FATIMA COELHO DE ALMEIDA	25931819X

São Bernardo do Campo, 11 de outubro de 2007.
FRANCISCO GERCILANI COSTA MACHADO
Chefe da Seção de Concurso, Seleção e Promoção
PEDRO LUÍS GUAZZELLI
Diretor do Departamento de Recursos Humanos

SEÇÃO DE CONCURSO, SELEÇÃO E PROMOÇÃO

EDITAL DE CONVOCAÇÃO Nº 072/2007 - CRH-103

O Departamento de Recursos Humanos da Prefeitura do Município de São Bernardo do Campo, **CONVOCA** os candidatos a seguir relacionados, aprovados nos concursos públicos destinados aos preenchimentos das funções abaixo listadas:

1. Para a realização dos exames médicos admissionais:
1.1. Apresentar-se, no Serviço de Inspeção Médica da Prefeitura do Município de São Bernardo do Campo, situado na Rua Joaquim Nabuco, 380, Centro - São Bernardo do Campo - SP, no dia 15 de outubro de 2007, às 7:00 horas, portando Cédula de Identidade e carteira de vacinação;

2. Para retirada de lista de documentos a serem providenciados e receberem instruções quanto à admissão:
2.1. Dirigir-se, imediatamente, ao Departamento de Recursos Humanos, com endereço na Rua Santa Filomena, 269 - Centro - São Bernardo do Campo - SP, após o comparecimento no local indicado no item 1, subitem 1.1, deste Edital.

ASCENSORISTA (CONCURSO PÚBLICO Nº 002/2005)

Classif.	Nome	R.G.
29º	BERNADETE ALVES DA LUZ CAMILLO ROSA	151070775

AUXILIAR DE COPA - SECRETARIA DE SERVIÇOS URBANOS (CONCURSO PÚBLICO Nº 001/2005)

Classif.	Nome	R.G.
156º	ANTONIO AURELIANO ALVES DA SILVA	427119509
157º	IRIS DA SILVA SANTOS	270730771
158º	NEILA RODRIGUES BARROS	229915589
159º	JOAQUIM GOMES DA SILVA	134275433
160º	ROBERTO HENRIQUE CRUZ	301559405
161º	VALDIRENE VIEIRA DE SOUZA	421792851

AUXILIAR DE LIMPEZA - SECRETARIA DE EDUCAÇÃO E CULTURA (CONCURSO PÚBLICO Nº 001/2005)

Classif.	Nome	R.G.
1470º	PAULO HENRIQUE DOS SANTOS	23435155X
1471º	JULIA RIBEIRO DOS SANTOS	283397718
1472º	NADIR FERNANDES NONATO BATISTA	237342595
1473º	OSMAR RABISQUIM ALVES	404640667
1474º	DANIEL MUZZO DA DALT	302181349
1475º	SILVANA NICKIL DA SILVA	21923762
1476º	RICARDO FONSECA	26711915X
1477º	MARIA DE LOURDES GARCIA DA SILVA	7312526

AUXILIAR DE LIMPEZA - SECRETARIA DE SERVIÇOS URBANOS (CONCURSO PÚBLICO Nº 006/2005)

Classif.	Nome	R.G.
2096º	MARIA MARLENE PIRES DE OLIVEIRA (6º clas. da lista reservada aos candidatos portadores de deficiência LM 3691/91)	359112717
108º	THIAGO HOFFMANN	332312095
109º	JONATAS FERREIRA LEITE	220764372
110º	MARLI SEBASTIANA ROMAO	266311374
111º	SANDRA APARECIDA JARDIM	241459059
112º	DARCY ALMEIDA SILVA	9439156

AUXILIAR TÉCNICO OPERACIONAL (CONCURSO PÚBLICO Nº 003/2006)

Classif.	Nome	R.G.
12º	VIVIANE DE MELO BEZERRA	43686357-1
13º	ADILSON CESAR PEDRO DA SILVA	27682603-6
14º	VALNEI ANDRADE SANTOS	0748037195
15º	CONCEICAO SILVA DE LA CASA	330399603

TELEFONISTA (CONCURSO PÚBLICO Nº 002/2005)

Classif.	Nome	R.G.
98º	SILVIA CRISTINA ANDREOLI	244626996
99º	TATIANA CRISTINA DA SILVA	421884198

DOCUMENTAÇÃO NECESSÁRIA PARA FINS DE ADMISSÃO:

" CADASTRO DE FUNCIONÁRIO PREENCHIDO formulário fornecido pela CRH
" EXAME MÉDICO (Levar ao Serviço de Inspeção Médica, Carteira de Vacinação constando que tomou as vacinas dupla adulto e SCR). No caso de não possuir tal carteira, deverá tomar as vacinas no Posto de Saúde.
" CARTEIRA PROFISSIONAL DE TRABALHO (Todas)
" 1 FOTO 2X2 E 1 FOTO 3X4 - Recentes e não usadas
" ATESTADO DE ANTECEDENTES CRIMINAIS - fornecido no POUPATEMPO - (ou protocolo)
" DECLARAÇÃO NEGATIVA - formulário fornecido pela CRH
" CADASTRO PARA CONTAGEM DE TEMPO DE CONTRIBUIÇÃO (Lei Federal nº 9796/99) formulário fornecido pela CRH
" DECLARAÇÃO DE ACÚMULO DE CARGO (Nos acúmulos legais, permitidos na CF) da Instituição ou Empresa Pública à qual está vinculado(a), discriminando o cargo com as respectivas atribuições e a escolaridade exigida para o mesmo, a carga horária semanal , bem como o respectivo horário de trabalho - formulário fornecido pela CRH
" DECLARAÇÃO/EXTRATO ATUAL DE PIS/PASEP (Agencias da Caixa Econômica Federal/Banco do Brasil, respectivamente) (para verificar se o PIS/PASEP está regular)
" CÉDULA DE IDENTIDADE (original e xerox)
" RESERVISTA OU ALISTAMENTO MILITAR (original e xerox)
" TÍTULO DE ELEITOR (original e xerox)
" COMPROVANTES DA ÚLTIMA VOTAÇÃO -(nos dois turnos) (original e xerox)
" CPF (original e xerox)
" COMPROVANTE DE INSCRIÇÃO PIS/PASEP (original e xerox)
" COMPROVANTE DE RESIDÊNCIA COM CEP (original e xerox)
" CERTIDÃO DE CASAMENTO OU NASCIMENTO DO CANDIDATO(A)/COMPANHEIRO(A) - (o documento referente a(o) companheira(o) deve estar com a data atualizada) (original e xerox)
" CERTIDÃO DE NASCIMENTO DOS FILHOS/ENTEADOS ATÉ 18 ANOS (original e xerox)
" CARTEIRA DE VACINAÇÃO - Filhos menores de 7 anos (original e xerox)
" REQUISITOS P/PROVIMENTO, CONSTANTES DO EDITAL DE CONCURSO (Diploma ou Certificado/Certidão acompanhado do histórico escolar) (original e xerox)
" DECLARAÇÃO DE ENTREGA DE REQUISITO - formulário fornecido pela CRH
" Nºs AGÊNCIA E CONTA BANCÁRIA (cópia)
" TERMO DE EQUIPARAÇÃO AOS CANDIDATOS DE NACIONALIDADE PORTUGUESA

O não comparecimento do candidato convocado e não apresentação da documentação exigida na data, horário e local indicados em cronograma estabelecido pelo Departamento de Recursos Humanos, implicará na desclassificação do mesmo do Concurso Público.

São Bernardo do Campo, 11 de outubro de 2007.
FRANCISCO GERCILANI COSTA MACHADO
Chefe da Seção de Concurso, Seleção e Promoção
PEDRO LUÍS GUAZZELLI
Diretor do Departamento de Recursos Humanos

COORDENADORIA DE RECURSOS HUMANOS

DEPARTAMENTO DE RECURSOS HUMANOS

EDITAL DE CHAMAMENTO (ABANDONO DE EMPREGO)

O Diretor do Departamento de Recursos Humanos da Prefeitura do Município de São Bernardo do Campo, **FAZ SABER** a todos quantos o presente edital virem ou dele tiverem conhecimento, com prazo compreendido no período de 26.09.2007 a 25.10.2007, que o servidores abaixo discriminados deverão assumir suas funções ou fazer prova porque não o fazem, sob pena de "abandono de emprego", e conseqüente "rescisão de Contrato de Trabalho", nos termos previstos no artigo 482, alínea "i", da C.L.T. (Consolidação das Leis do Trabalho).

Matrícula	Nome	Função - Lotação
17.229	Luiz Carlos Andreazze	Guarda Civil Municipal 3ª Classe - GCM.1
17.552	Giovani Chagas	Guarda Civil Municipal 3ª Classe - GCM.1

E, para que chegue ao conhecimento de todos e ninguém possa alegar ignorância, é expedido o presente Edital que será publicado na forma da lei.

São Bernardo do Campo, 11 de outubro de 2007.
PEDRO LUÍS GUAZZELLI
Diretor do Departamento de Recursos Humanos
JOSÉ EDSON DE OLIVEIRA SILVA
Coordenador de Recursos Humanos

EDITAL DE CHAMAMENTO

O Diretor do Departamento de Recursos Humanos da Prefeitura do Município de São Bernardo do Campo **FAZ SABER**, nos termos do artigo 272, da Lei Municipal n.º 1729/68, a todos quantos o presente edital virem ou dele tiverem conhecimento, com prazo compreendido no período de 15.10.2007 a 13.11.2007, que o funcionário abaixo discriminado, nomeado em caráter efetivo, deverá assumir o respectivo cargo ou fazer prova porque não o faz, sob pena de "abandono de cargo", e conseqüente "demissão", nos termos previstos no artigo 244, inciso II e § 2º, da Lei Municipal n.º 1729/1968:

Matríc.	Nome	Cargo - Lotação
26.524	Donizeti Rosa Figueiredo	Inspetor de Alunos I - SEC.114

E, para que chegue ao conhecimento de todos e ninguém possa alegar ignorância, é expedido o presente Edital que será publicado na forma da lei.

São Bernardo do Campo, 11 de outubro de 2007.
PEDRO LUÍS GUAZZELLI
Diretor do Departamento de Recursos Humanos
JOSÉ EDSON DE OLIVEIRA SILVA
Coordenador de Recursos Humanos

PUBLICAÇÃO EM ATENDIMENTO À LEI MUNICIPAL N.º 3363, DE 04 DE SETEMBRO DE 1989:

PORTARIAS ASSINADAS PELO EXMO.SR. PREFEITO:

PORTARIA N.º41364/07 - CRH.1
Exonerando, **ANTÔNIO QUIROGA ORTEGA-32.443**, do cargo de Coordenador de Programas e Projetos de Obras - SO.2, referência "T", tabela I-QPE-PP-I, a partir de 28.9.2007.

Exonerando, **SILVIO IZUMI MINEMATSU-5.928**, Engenheiro, referência "34-A", do cargo de Revisor de Obras Particulares - SO.3, referência "Q", a partir de 28.9.2007.

Exonerando, **HELEN HEITGEN ABUD-4.874**, Arquiteto - SO.2, referência "34-A", do cargo de Chefe de Divisão de Projetos Habitacionais - SO.21, referência "T", a partir de 28.9.2007.

Exonerando, **PAULO MARGONARI ADAMO-33.013**, do cargo de Chefe de Seção de Projetos para Regularização de Obras - SO.211, referência "S", a partir de 28.9.2007.

Nomeando **ANTÔNIO QUIROGA ORTEGA-32.443**, para exercer, em comissão, o cargo de Consultor de Obras - G.SO, referência "V", nos termos do artigo 22, inciso I, da Lei Municipal n.º 1729/1968, a partir de 28.9.2007.

Nomeando **SILVIO IZUMI MINEMATSU-5.928**, Engenheiro, referência "34-A", para exercer, em comissão, o cargo de Chefe de Seção de Projetos para Regularização de Obras - SO.211, referência "S", nos termos do artigo 22, inciso I, da Lei Municipal n.º 1729/1968, a partir de 28.9.2007.

Nomeando **HELEN HEITGEN ABUD-4.874**, Arquiteto - SO.2, referência "34-A", para exercer, em comissão, o cargo de Coordenador de Programas e Projetos de Obras - SO.2, referência "T", nos termos do artigo 22, inciso I, da Lei Municipal n.º 1729/1968, a partir de 28.9.2007.

Nomeando **PAULO MARGONARI ADAMO-33.013**, para exercer, em comissão, o cargo de Chefe de Divisão de Projetos Habitacionais - SO.21, referência "T", nos termos do artigo 22, inciso I, da Lei Municipal n.º 1729,/1968, a partir de 28.9.2007.

Nomeando **JULIANA LAZZURI PEZZOLO**, para exercer, em comissão, o cargo de Revisor de Obras Particulares - SO.3, referência "Q", nos termos do artigo 22, inciso I, da Lei Municipal n.º 1729/1968, a partir de 28.9.2007.

PORTARIA N.º 41380/07 - CRH.1
Exonerando **JAIME MARTIN VEGA ROCABADO-31.502**, do cargo de Consultor em Planejamento Estratégico JR - G.SP, referência "P", a partir de 3.10.2007.

Nomeando **JAIME MARTIN VEGA ROCABADO-31.502**, para exercer, em comissão, o cargo de Chefe de Seção de Planejamento Socioeconômico, Urbano e Ambiental - SP.211, referência "S", nos termos do artigo 22, inciso I, da Lei Municipal n.º 1729/1968, a partir de 3.10.2007.

PORTARIA N.º41383/07 - CRH.1
Exonerando, a pedido, **ROSIMEIRE SILVA DOS SANTOS-30.353**, portadora do R.G. n.º 16689182-4, do cargo de Auxiliar de Enfermagem I - SS.4, referência "14-A", a partir de 2.10.2007, ficando declarado vago o respectivo cargo, de acordo com o artigo 77, § 1.º, inciso I, da Lei Municipal n.º 1729/1968.

Exonerando, a pedido, **SILVANA VERTEMATTI-32.836**, portadora do R.G. n.º 25254575-8, do cargo de Médico I (Pediatra) - SS, referência "A-1-A", a partir de 2.10.2007, ficando declarado vago o respectivo cargo, de acordo com o artigo 77, § 1.º, inciso I, da Lei Municipal n.º 1729/1968.

Exonerando, a pedido, **DANIELA TAIS FERREIRA-32.883**, portadora do R.G. n.º 40800335-2, do cargo de Auxiliar em Educação I - SEC.112, referência "10-A", a partir de 3.10.2007, ficando declarado vago o respectivo cargo, de acordo com o artigo 77, § 1.º, inciso I, da Lei Municipal n.º 1729/1968.

PORTARIA N.º41384/07 - CRH.1
Nomeando os candidatos abaixo relacionados, nos termos do artigo 22, inciso II, da Lei Municipal n.º 1729/1968, para exercerem o cargo de:

Oficial de Escola I (Área de Abrangência 2), referência "8-A", carga horária de 40 (quarenta) horas semanais, tabela III-QPE-PP-III:

Nome	R.G.	Lotação
FERNANDA PATRICIA XABREGAS	30878534-4	SEC.113

Inspetor de Alunos I (Área de Abrangência 2), referência "2-A", com remuneração fixada na referência "6-A", carga horária de 40 (quarenta) horas semanais, tabela III-QPE-PP-III:

Nome	R.G.	Lotação
BRUNA ADALGIZA MARTINS QUEIROZ	27595555-2	SEC.113

Professor de Educação Básica - Infantil (Área de Abrangência 2), nível de referência "M1-A", carga horária de 24 (vinte e quatro) horas semanais, tabela I-QME-PP-I:

Nome	R.G.	Lotação
ADRIANA CARRASCO PICCAGI LICE	21850698-3	SEC.112
SORAIA ALVARES DELLANEZ	22493491-0	SEC.112
SICLAY PEREIRA	42677278-7	SEC.112
ROSANA ROSA DE MELO	30332459-4	SEC.111

Professor de Educação Básica - Fundamental (Área de Abrangência 2), nível de referência "M1-A", carga horária de 30 (trinta) horas semanais, tabela I-QME-PP-I:

Nome	R.G.	Lotação
TATIANA MACEDO DIAS	29752337-5	SEC.113
ANA MARIA DE SOUZA BARACY DA SILVA	29575985-9	SEC.113
ELISANE MARIA DOS SANTOS SANTANA	37048812-X	SEC.114
DANIELA CERQUEIRA JUDICI SAMPAIO	29888848-8	SEC.113
RENATA MARQUES DA SILVA	24459009-6	SEC.113

Professor de Educação Especial (Área de Deficiência Mental), nível de referência "M4-A", carga horária de 30 (trinta) horas semanais, tabela I-QME-PP-I:

Nome	R.G.	Lotação
DANIELA ERRITTO BARBOSA DA COSTA	28376148-9	SEC.123
MARTA REGINA NICOLAU	14198721	SEC.123
ANDREA ITSUKO ASANO OSHIRO	22628743-9	SEC.123
ANA MARIA FERREIRA DA SILVA ZAMARO	57896306	SEC.123
ADEMAR ALVES DOS SANTOS	23805829-3	SEC.123
AUXILIADORA PEREIRA ARRAES SZABADOS	35866882-7	SEC.123
ELISANGELA FERNANDES	27627031-9	SEC.123
EVELISE RIBEIRO CELISBERTO	28074332-4	SEC.123
ANDREA REGINA DA LUZ ANDREOLI	26551796-5	SEC.123
CECILIA XAVIER DA SILVA	13426937-8	SEC.123
GENI PERES FILABEL MARCHESI	75598863	SEC.123
ANGELA MARIA SARTORI	37785810-9	SEC.123
NAOMI ALEKSANDRA ANZAI	22660255-2	SEC.123
ROSSANA GEORGINA SANHUEZA SALAS	35945786-1	SEC.123
FABIOLA PERIPATO DIAS	29300066-9	SEC.123

Auxiliar em Educação I, referência "10-A", carga horária de 40 (quarenta) horas semanais, tabela III-QPE-PP-III:

Nome	R.G.	Lotação
MARILENE CARNEIRO	39571151-4	SEC.112

PORTARIA N.º41385/07 - CRH.1
Exonerando **EDUARDO DA SILVA ARRUDA-24.042**, Agente de Tesouraria I - SF.2, referência "14-A", do cargo de Encarregado de Serviço de Parcelamento de Débitos - SF.202.2, referência "P", a partir de 4.10.2007.

Exonerando **REGIANE CRISTINA CAMPOS DE SOUZA-8.833**, Agente de Tesouraria VII - SF.2, referência "20-A", do cargo de Encarregado de Serviço de Atendimento ao Contribuinte - SF.202.1, referência "P", a partir de 4.10.2007.

Nomeando **EDUARDO DA SILVA ARRUDA-24.042**, Agente de Tesouraria I - SF.2, referência "14-A", para exercer, em comissão, o cargo de Encarregado de Serviço de Atendimento ao Contribuinte - SF.202.1, referência "P", nos termos do artigo 22, inciso I, da Lei Municipal n.º 1729/1968, a partir de 4.10.2007.

Nomeando **REGIANE CRISTINA CAMPOS DE SOUZA-8.833**, Agente de Tesouraria VII - SF.2, referência "20-A", para exercer, em comissão, o cargo de Encarregado de Serviço de Parcelamento de Débitos - SF.202.2, referência "P", nos termos do artigo 22, inciso I, da Lei Municipal n.º 1729/ 1968, a partir de 4.10.2007.

PORTARIA N.º41386/07 - CRH.1
Exonerando, **SÉRGIO DE SOUSA LIMA-23.079**, Desenhista - SMT.1, referência "17-A", do cargo de Chefe de Seção Técnica de Trânsito e Transportes - SMT.101, referência "S", a partir de 3.10.2007.

Exonerando, **RENATA DE ALBUQUERQUE COSTA MARTINEZ-26.617**, Inspetor de Obras Particulares - SO.3, referência "25-A", do cargo de Chefe de Seção de Manutenção de Vias Públicas - SMT.204, referência "S", a partir de 3.10.2007.

Nomeando, **SÉRGIO DE SOUSA LIMA-23.079**, Desenhista - SMT.1, referência "17-A", para exercer, em comissão, o cargo de Consultor Especialista de Planejamento de Transporte Urbano - G.SMT, referência "V", nos termos do artigo 22, inciso I, da Lei Municipal n.º 1729/1968, a partir de 3.10.2007.

Nomeando, **RENATA DE ALBUQUERQUE COSTA MARTINEZ-26.617**, Inspetor de Obras Particulares - SO.3, referência "25-A", para exercer, em comissão, o cargo de Chefe de Seção Técnica de Trânsito e Transportes - SMT.101, referência "S", nos termos do artigo 22, inciso I, da Lei Municipal n.º 1729/1968, a partir de 3.10.2007.

PORTARIA Nº41387/07 - CRH.1
Atribuindo ao funcionário **IRINEU DURGAN BALLOM-31.962**, exercendo, em comissão, o cargo de Assistente de Gabinete - GP, referência "S", à título de gratificação pela representação do Gabinete do Prefeito, o valor correspondente à 50% (cinqüenta por cento) da referência de seu cargo, nos termos dos artigos 128, inciso III e 134 da Lei Municipal n.º 1729/1968, combinado com o anexo 28.07 da Lei Municipal n.º 2240, de 13.8.1976, a partir de 1.10.2007.

PORTARIA N.º 41389/07 - CRH.1
Exonerando, **PATRÍCIA FRANCHI MONTEIRO-24.400**, Agente de Tesouraria - SF.2, referência "14-A", do cargo em comissão de Encarregado de Serviço de Apoio Administrativo - SF.200.1, referência "P", a partir de 31.10.2007.

PORTARIA N.º41391/07 - CRH.1
Exonerando, a pedido, **RAYSA RENE BIEGAS RAO-32.447**, portadora do R.G. n.º 23822701-7, do cargo de Professor de Educação Básica - Fundamental - SEC.113, nível de referência "M1-A", a partir de 8.10.2007, ficando declarado vago o respectivo cargo, de acordo com o artigo 77, § 1.º, inciso I, da Lei Municipal n.º 1729/1968.

Exonerando, a pedido, **SALETE NAZÁRIO DE FREITAS DINIZ-32.229**, portadora do R.G. n.º 9703455-1, do cargo de Professor de Educação Básica - Fundamental - SEC.114, nível de referência "M1-A", a partir de 28.9.2007, ficando declarado vago o respectivo cargo, de acordo com o artigo 77, § 1.º, inciso I, da Lei Municipal n.º 1729/1968.

Exonerando, a pedido, **LOUISE NAKAGAWA-30.925**, portadora do R.G. n.º 24945318-6, do cargo de Oficial de Escola I - SEC.114, referência "8-A", a partir de 3.10.2007, ficando declarado vago o respectivo cargo, de acordo com o artigo 77, § 1.º, inciso I, da Lei Municipal n.º 1729/1968.

Exonerando, a pedido, **DARLENE DE CASTRO PEIXOTO VIDAL-30.705**, portadora do R.G. n.º 19801939-7, do cargo de Médico I (Pediatra) - SS, referência "A-1-A", a partir de 3.10.2007, ficando declarado vago o respectivo cargo, de acordo com o artigo 77, § 1.º, inciso I, da Lei Municipal n.º 1729/1968.

Exonerando, a pedido, **ELIZETE CAVALCANTE DE CARVALHO-30.716**, portadora do R.G. n.º 1190161, do cargo de Auxiliar de Enfermagem I - SS.4, referência "14-A", a partir de 1.10.2007, ficando declarado vago o respectivo cargo, de acordo com o artigo 77, § 1.º, inciso I, da Lei Municipal n.º 1729/1968.

Exonerando, a pedido, **MÁRCIA REGINA NASCIMENTO GASPARELLO-24.012**, portadora do R.G. n.º 487207, do cargo de Médico I - SS, referência "A-1-A", a partir de 1.10.2007, ficando declarado vago o respectivo cargo, de acordo com o artigo 77, § 1.º, inciso I, da Lei Municipal n.º 1729/1968.

PORTARIA N.º 41392/07 - CRH.1

Aposentando **MARIA JOSEFA NUNES REYS-24.601**, Auxiliar de Enfermagem I - SS.1, referência "14-A", nos termos do artigo 40, § 1.º, inciso III, alínea "b", da Constituição Federal e suas alterações, combinado com as Leis Municipais n.º 4172/1994 e n.º 4828/1999, alterada pela Lei Municipal nº 5388/2005, a partir da publicação deste ato.

Aposentando **ORESTES FERREIRA LOPES-4.882**, Líder de Saneamento e Abastecimento - SO.1, referência "26-A", nos termos do artigo 6º, incisos I, II, III e IV da Emenda Constitucional nº 41/2003 e suas alterações, combinado com as Leis Municipais n.º 4172/1994 e n.º 4828/1999, alterada pela Lei Municipal n.º 5388/2005, a partir da publicação deste ato.

PORTARIA N.º41393/07 - CRH.1

Nomeando a candidata abaixo relacionada, nos termos do artigo 22, inciso II, da Lei Municipal n.º 1729/1968, para exercer o cargo de:

Diretor Escolar, nível de referência "M9-A", carga horária de 40 (quarenta) horas semanais, tabela I-QME-PP-I:

Nome	R.G.	Lotação
ELIETE BARBOZA RAMOS MARRETO	14269186-0	SEC.113

PORTARIA N.º41395/07 - CRH.1

Exonerando **ORESTES FERREIRA LOPES-4.882**, do cargo, em comissão, de Agente Técnico de Obras - G.SO, referência "Q", a partir de 12.10.2007.

Exonerando **JOÃO DELIJAICOV FILHO-1.629**, do cargo, em comissão, de Curador de Pinacoteca - SEC.21, referência "M", a partir de 25.9.2007.

PORTARIA Nº 41396/07 - CRH.1

Anulando os efeitos da Portaria n.º 41349/07-CRH.1, que nomeou **CLÁUDIA CELINA DE MELO**, para exercer, em comissão, o cargo de Auxiliar Técnico de Habitação- SHAMA.11, referência "M".

PORTARIAS E APOSTILAS ASSINADAS PELO SR. COORDENADOR:

PORTARIA N.º 41379/07 - CRH.1

Fixando em 40 (quarenta) horas semanais, a carga horária da funcionária **REGINA APARECIDA MINUCCI DIAS-30.990**, Professor de Educação Básica - Fundamental - SEC.114, nível de referência "M1-A", a partir de 23.7.2007.
Atribuir-lhe, a partir de 23.7.2007, a gratificação correspondente à R$175,97 (cento e setenta e cinco reais e noventa e sete centavos), em virtude do aumento da carga horária na função de P.A.B.E. (Professor de Apoio à Biblioteca Escolar), nos termos do inciso II, do artigo 1º, e o inciso I, §1º, do artigo 3º, combinado com o §3º, todos da Lei Municipal n º 5635/2006.

PORTARIA N.º41381/07 - CRH.1

Concedendo ao funcionário **MÁRCIO SALES-21.516**, Fiscal - SU.3, referência "25-A", com carga horária de 40 (quarenta) horas semanais, licença sem vencimentos para tratar de interesses particulares, nos termos do artigo 185, da Lei Municipal n.º 1729/1968, no período de 15.10 a 13.12.2007.

PORTARIA N.º41388/07 - CRH.1

Concedendo à funcionária **PATRÍCIA FRANCHI MONTEIRO-24.400**, Agente de Tesouraria - SF.2, referência "14-A", com carga horária de 40 (quarenta) horas semanais, exercendo em comissão o cargo de Encarregado de Serviço de Apoio Administrativo - SF.200.1, referência "P", licença sem vencimentos para tratar de interesses particulares, nos termos do artigo 185, da Lei Municipal n.º 1729/1968, pelo período de 01 (um) ano a partir de 31.10.2007.

PORTARIA N.º 41390/07 - CRH.1

Colocando o funcionário **LUIZ CARLOS CAMPIOTO-13.155**, Operador de Microfilme - SP.2, exercendo em comissão o cargo de Oficial de Gabinete - SESP, referência "H", à disposição da Equipe de Futebol Feminino U. S. MAROSTICENSE, como Técnico, na cidade de Maróstica - Itália, sem prejuízo dos vencimentos e das demais vantagens de seu cargo, no período de 22.10 a 25.11.2007.

PORTARIA N.º 41394/07- CRH.1

Cessando, a partir de 6.9.2007, os efeitos da Portaria n.º 37747/05-CRH.1, que designou o funcionário **ANTONIO FORTUNATO DA SILVA-196**, Ajudante de Carpinteiro - SU.101, para prestar serviços junto ao Departamento de Apoio à Educação - SEC.3.

PORTARIA N.º 41398/07 - CRH.1

Designando a funcionária **DALVANICE DOS SANTOS SOUSA-28.455**, Professor de Educação Básica - Infantil - SEC.112, nível de referência "M1-A", para prestar serviços como P.A.P.E. (Professor de Apoio aos Programas Educacionais), a partir de 1.8.2007, nos termos do artigo 10, da Lei Municipal n.º 4681/1998.

PORTARIA N.º 41400/07 - CRH.1

Cessando, a partir da data da publicação, os efeitos da Portaria n.º 21268/95-DP, que designou a funcionária **EFIGÊNIA GERTRUDES FAGUNDES-21.364**, Ajudante Geral - SP.3, referência "C-1" com remuneração fixada na referência "C-9", para prestar serviços junto ao Departamento de Serviços Diversos - SU.3.

APOSTILAS:

APOSTILA N.º 720/07 - CRH.1

Apostilando o item 1, da Portaria nº. 41344/07-CRH.1, que aposentou o funcionário **JOÃO DELIJAICOV FILHO-1.629**, para declarar que, de conformidade com a Lei Municipal n.º 4846/2000, e face a instrução no Processo de Pessoal nº. 1.629/E, ficam retificados naquele diploma legal:
Os proventos para o valor correspondente à 100% da soma da referência "22-A", carga horária de 40 (quarenta) horas semanais, mais vantagem pessoal, acrescido de 29,36% de senhoridade.
A data da concessão do beneficio de aposentadoria para o dia 25.9.2007.

DESPACHOS DO SR. COORDENADOR:

CONSIDERANDO O QUE CONSTA NO MEMORANDO GGCM-187/2007:
ERRATA AO DESPACHO DO SR COORDENADOR PUBLICADA NA EDIÇÃO Nº. 1415, DE 05 DE OUTUBRO DE 2007:

Onde se lê:
Demitindo a servidora **Eva Pereira de Menezes-17.140**, por infração ao inciso XXIX, do artigo 23, incisos XV, XXVII e XXXVI todos do artigo 24 e inciso I, do artigo 26 (inciso "k", do artigo 482, da CLT - Consolidação das Leis do Trabalho - inciso IX, do artigo 244 da Lei Municipal 1729/68), todos do Estatuto da Guarda Civil Municipal, a partir de 5 de outubro de 2007.

Leia-se:
Demitindo a servidora **Eva Pereira de Menezes-17.140**, por infração ao inciso XXIX, do artigo 23, incisos XV, XXVII e XXXVI, todos do artigo 24 e inciso I, do artigo 26, todos do Estatuto da Guarda Civil Municipal, (letras "h" e "k", do artigo 482, da C.L.T. (Consolidação das Leis de Trabalho - inciso IX, do artigo 244 da Lei Municipal nº 1729, de 30 de dezembro de 1968), a partir de 05 de outubro de 2007.

DESPACHOS DO SR. DIRETOR:

Aplicando a **Osvaldo de Souza Júnior-17.427**, através do Processo de Pessoal nº17427/S, a penalidade de 04 (quatro) dias de suspensão cumprida no período de 27 a 30.9.2007.

Aplicando a **Pedro Jorge dos Santos-17.290**, através do Processo de Pessoal nº17290/S, a penalidade de 02 (dois) dias de suspensão cumprida no período de 19 a 20.9.2007.

Deferindo a **Patrícia Araújo Santos**, através do Processo Administrativo nº 17425/2007, pedido de pagamento de auxílio funeral.

Indeferindo a **Maria Helena Pereira de Oliveira**, através do Processo Administrativo nº. 18008/2007, pedido de revisão de sua desclassificação do concurso público 005/2005 para o cargo de Professor de Educação Básica - Infantil (Área de Abrangência 2), por falta de amparo legal.

Demitindo o servidor **André Savoia-17.058**, através do Processo de Pessoal n.º 17058/X, por infração ao inciso I, do artigo 26, do Estatuto da Guarda Civil Municipal (inciso "I", do artigo 482, da CLT - Consolidação das Leis do Trabalho, artigo 244 da Lei Municipal n.º 1729/68), a partir de 3.10.2007.

DEMISSÕES:

Eva Pereira de Menezes-17.140, Guarda Civil Municipal 3ª Classe - CLT - GCM.1, a partir de 5.10.2007.
Fábio Rogério Sartori-17.546, Guarda Civil Municipal 3ª Classe - CLT - GCM.1, a partir de 8.10.2007.
Ivonice Gomes de Sá-18.524, Professor de Educação Básica - Fundamental - CLT - SEC.114, a partir de 5.10.2007.
Vivian Paula Mordegane Netcer-60.212, Professor de Educação Básica - Fundamental - CLT - SEC.113, a partir de 8.10.2007.

DISPENSAS:

Pedro Cardoso Manduca Ferreira-74.435, Estagiário de Direito - PGM, a partir de 4.10.2007.
Vivian Machado de O. Rodrigues-73.899, Estagiária de Ciências Econômicas - SF, a partir de 4.10.2007.

FALECIMENTO:

Antônio Custódio Vieira-362, Aposentado - FUPREM, falecido em 5.10.2007.
Manoel Severiano dos Santos-12.300, Aposentado - FUPREM, falecido em 26.9.2007.
Mercedes Silveira Bardelli-3.382, Merendeira - SEC.32, falecida em 4.10.2007.

São Bernardo do Campo, 11 de outubro de 2007.
PEDRO LUÍS GUAZZELLI
Diretor do Departamento de Recursos Humanos
JOSÉ EDSON DE OLIVEIRA SILVA
Coordenador de Recursos Humanos

FUPREM
FUNDO DE PREVIDÊNCIA MUNICIPAL

HOMOLOGAÇÕES

O 4º Conselho Gestor do Fundo de Previdência Municipal de São Bernardo do Campo - FUPREM, de acordo com o Parecer PGM.104/246/2000 e com o disposto no inciso IV, do artigo 36, e no inciso VI, do artigo 37, todos da Lei Municipal n.º 4828/99, homologa na 25ª Sessão Ordinária, realizada em 8.10.2007, os seguintes expedientes:

Concessão de Benefício de Aposentadoria:

Proc.		Origem	Interessado(a)	Delib.
PP	3666/E	PMSBC	João José Campos	4490/2007
PP	22408/E	PMSBC	Maelbe Carneiro Bezerra	4491/2007
PP	4466/H	PMSBC	Gilberto do Espírito Santo	4492/2007
PP	4473/E	PMSBC	Hilma Martins Pereira de Souza	4493/2007
PP	4743/E	PMSBC	Evilázio Paulo Favaris	4495/2007

Pagamento Retroativo de Benefício de Aposentadoria:

Proc.		Origem	Parecer	Delib.
PP	8948/E	PMSBC	Zilda Ribeiro de Souza	4485/2007
PP	9014/E	PMSBC	Onorina de Oliveira Klein	4486/2007
PP	24493/H	PMSBC	Gorete Gomes Silva	4487/2007
PP	1225/E	PMSBC	Vanil Maria de Oliveira	4488/2007
PP	4643/E	PMSBC	Sandra Regina Chiavegatto	4489/2007

Alteração de Cálculo de Benefício de Aposentadoria:

Proc.		Origem	Interessado (a)	Delib.
PP	1629/E	PMSBC	João Delijaicov Filho	4494/2007

Concessão de Benefício de Pensão:

Proc.	Origem	Beneficiário(a)	Delib.
PA 17727/2007	PMSBC	Loides do Carmo Ferreira	4497/2007

Restituição ao FUPREM, Referente a Pagamentos Efetuados a Maior a Título de Benefício de Pensão:

Proc.	Origem	Beneficiário (a)	Delib.
PA 10445/2007	PMSBC	Ademir José Farisato	4496/2007

FUPREM,
11 de outubro de 2007.
ALBERTO MARQUES PASSOS
Presidente

SECRETARIA JURÍDICA
GABINETE DO SECRETÁRIO

RESOLUÇÃO SJ N° 38/2007. Processo Administrativo N° 17.216/2007-SB. Determina a instauração de Processo Disciplinar. GSJ, 28 de setembro de 2007. **MIGUEL CORDOVANI** – Secretário de Assuntos Jurídicos.

RESOLUÇÃO SJ N° 39/2007. Processo Administrativo N° 2.593/2007-SB. Determina a instauração de Sindicância Administrativa. GSJ, 28 de setembro de 2007. **MIGUEL CORDOVANI** – Secretário de Assuntos Jurídicos.

RESOLUÇÃO SJ N° 40/2007. Processo Administrativo N° 11.864/2007-SB. Determina a instauração de Sindicância Administrativa. GSJ, 2 de outubro de 2007. **MIGUEL CORDOVANI** – Secretário de Assuntos Jurídicos.

RESOLUÇÃO SJ N° 41/2007. Processo Administrativo N° 7.490/2007-SB. Determina a instauração de Sindicância Administrativa. GSJ, 2 de outubro de 2007. **MIGUEL CORDOVANI** – Secretário de Assuntos Jurídicos.

RESOLUÇÃO SJ N° 42/2007. Processo Administrativo N° 1.261/2007-SB. Determina a instauração de Sindicância Administrativa. GSJ, 2 de outubro de 2007. **MIGUEL CORDOVANI** – Secretário de Assuntos Jurídicos.

RESOLUÇÃO SJ N° 43/2007. Processo Administrativo N° 6.202/2007-SB. Determina a instauração de Sindicância Administrativa. GSJ, 2 de outubro de 2007. **MIGUEL CORDOVANI** – Secretário de Assuntos Jurídicos.

RESOLUÇÃO SJ N° 44/2007. Processo Administrativo N° 12.121/2007-SB. Determina a instauração de Sindicância Administrativa. GSJ, 2 de outubro de 2007. **MIGUEL CORDOVANI** – Secretário de Assuntos Jurídicos.

RESOLUÇÃO SJ N° 45/2007. Processo Administrativo N° 6.199/2007-SB. Determina a instauração de Sindicância Administrativa. GSJ, 3 de outubro de 2007. **MIGUEL CORDOVANI** – Secretário de Assuntos Jurídicos.

RESOLUÇÃO SJ N° 46/2007. Processo Administrativo N° 12.909/2007-SB. Determina a instauração de Processo disciplinar. GSJ, 8 de outubro de 2007. **MIGUEL CORDOVANI** – Secretário de Assuntos Jurídicos.

SECRETARIA JURÍDICA
7ª VARA CIVIL DA COMARCA DE SÃO BERNARDO DO CAMPO

CITAÇÃO E INTIMAÇÃO DOS REQUERIDOS REGINA SERON BRAVIN, PEDRO RICARDO BRAVIN, HERDEIROS DOS FALECIDOS RICARDO BRAVIN E ANÉSIA FRANÇA BRAVIN, NOS AUTOS DA AÇÃO DE DESAPROPRIAÇÃO PROPOSTA PELO MUNICÍPIO DE SÃO BERNARDO DO CAMPO, PROCESSO Nº 1978/05 – PRAZO DO EDITAL: 30 DIAS.

O DOUTOR **GERSINO DONIZETE DO PRADO**, MM. JUIZ DE DIREITO DA SÉTIMA VARA CÍVEL DA COMARCA DE SÃO BERNARDO DO CAMPO, ESTADO DE SÃO PAULO, BRASIL, NA FORMA DA LEI, ETC...

FAZ SABER a todos quantos o presente edital virem e o seu conhecimento interessar possa, que por este Juízo e Sétimo Ofício Cível, sob o nº 1978/05, tramita a Ação de Desapropriação proposta pelo Município de São Bernardo do Campo em face de Ricardo Bravin e outros, pretendendo a desapropriação de uma área medindo 8,58 m² (oito metros e cinquenta e oito centímetros quadrados), a qual compreende parte do lote 5 na quadra 3 do Jardim Nova Petrópolis, 3ª Secção, devidamente caracterizada na planta nº A1-6679-A, inscrita no Cadastro Imobiliário Municipal sob o nº 510.200.049.000, para realização da abertura de rua de ligação entre a Rua Bonfin e a Avenida Luiz Pequini no Bairro de Nova Petrópolis, consoante descrição do Decreto de utilidade pública nº 14.348 de 3 de setembro de 2003, oferecendo pela área descrita o valor de R$ 382,95, referente a setembro de 2003. E, constando dos autos que os réus encontram-se em lugar incerto e desconhecido, é expedido o presente edital, com prazo de 30 (trinta) dias, por meio do qual ficam os réus **REGINA SERON BRAVIN, PEDRO RICARDO BRAVIN, HERDEIROS DOS FALECIDOS RICARDO BRAVIN E ANÉSIA FRANÇA BRAVIN**, devidamente CITADOS nos termos da presente, a fim de que fiquem cientes da propositura da ação para que, querendo, contestar, ofereçam defesa que tiver, sob pena de sofrer os efeitos de revelia. Fica advertido de que, não contestada a ação, reputar-se-ão verdadeiros os fatos afirmados pelo autor (art. 285 do Código de Processo Civil) E, para que de futuro ninguém venha alegar ignorância, expediu-se este edital, que será publicado e afixado na forma da lei. São Bernardo do Campo, 06 de agosto de 2007. (o) Luiz Antonio Garcia, Diretor-técnico (o) **GERSINO DONIZETE DO PRADO**, Juiz de Direito.

SECRETARIA DE FINANÇAS
DEPARTAMENTO DA RECEITA

EDITAL 121/2007

NOS TERMOS DO ARTIGO 25, PARAGRAFO TERCEIRO, ITEM 1, ALINEA B, DA LEI MUNICIPAL 1802/69 E SUAS ALTERACOES FICAM OS CONTRIBUINTES ABAIXO RELACIONADOS, NOTIFICADOS DOS SEGUINTES LANCAMENTOS :

NOME	INSCRICAO <IMOB/MOBIL>	COD-AVISO/EXE	VALOR TOTAL DO LANCAMENTO	VENCTO	NUMERO DO PROCESSO
ABRAVAPH	001.076.017.000	707-2670790/2007	R$ 84,86	13112007	16506/2007/SB
ADILSON BENEVIDES DE ALMEIDA	175.100-0	406-2671092/2007	R$ 72,72	13112007	
AGRARIO MARQUES DOURADO	524.115.020.000	101-2670503/2007	R$ 13.860,36	13112007	24754/2002/SB
AGRARIO MARQUES DOURADO	524.115.020.000	101-2670504/2007	R$ 13.495,44	13112007	24754/2002/SB
AGRARIO MARQUES DOURADO	524.201.001.000	101-2670505/2007	R$ 3.865,20	13112007	24754/2002/SB
AGRARIO MARQUES DOURADO	524.115.020.000	101-2670605/2007	R$ 13.449,24	13112007	24754/2002/SB
AGRARIO MARQUES DOURADO	524.201.001.000	101-2670606/2007	R$ 3.865,80	13112007	24754/2002/SB
AJUDA INFORMATICA LTDA - ME	175.235-9	406-2671086/2007	R$ 290,96	13112007	
AJUDA INFORMATICA LTDA - ME	175.235-9	406-2671227/2007	R$ 290,96	13112007	
ALAN GABRIEL SILVA SANCHES	175.218-9	406-2671210/2007	R$ 84,88	13112007	
ALBERTO SPINICCI	013.005.022.000	101-2670781/2007	R$ 38,98	13112007	18585/2006/SB
ALECSANDRO RODRIGUES DE ABREU	175.132-8	406-2671124/2007	R$ 72,72	13112007	
ALESSANDRA SOUZA DE SANTANA	175.215-4	406-2671207/2007	R$ 97,00	13112007	
ALEXANDRE MORAES CAVALCANTE	175.156-5	406-2671148/2007	R$ 72,72	13112007	
ALINE ALEXANDRE	175.171-9	406-2671163/2007	R$ 221,24	13112007	
ALINE MOREIRA OLIVEIRA	175.141-7	406-2671133/2007	R$ 121,24	13112007	
ALMANARAS CONSULTORIA E CORRETAGEM DE SEGUROS LT	175.183-2	406-2671175/2007	R$ 97,00	13112007	
ALTAIR BRANDAO	025.046.018.000	707-2671559/2007	R$ 167,78	13112007	17464/2007/SB
ALVINO FRANCISCO SANTOS	175.167-0	406-2671159/2007	R$ 257,60	13112007	
ANA CAROLINA SAVORDELLI	175.125-5	406-2671117/2007	R$ 84,88	13112007	
ANANIAS DA ROCHA	175.131-0	406-2671123/2007	R$ 84,88	13112007	
ANDERSON JOSE DA SILVA	175.162-0	406-2671154/2007	R$ 97,00	13112007	
ANDRE GUSTAVO SABO MOREIRA SALATA	175.129-8	406-2671121/2007	R$ 242,48	13112007	
ANGELO RIMOLDI	015.029.085.000	101-2670597/2007	R$ 524,88	13112007	2318/1997/RR
ANGLO INDUSTRIA E COMERCIO DE MOVEIS LTDA M E	175.170-0	704-2670529/2007	R$ 775,89	13112007	367/2007/SB
ANGLO INDUSTRIA E COMERCIO DE MOVEIS LTDA M E	175.170-0	704-2670539/2007	R$ 775,89	13112007	367/2007/SB
ANGLO INDUSTRIA E COMERCIO DE MOVEIS LTDA.-M.E.	175.170-0	406-2671069/2007	R$ 775,88	13112007	
ANGLO INDUSTRIA E COMERCIO DE MOVEIS LTDA.-M.E.	175.170-0	406-2671079/2007	R$ 1.163,84	13112007	
ANGLO INDUSTRIA E COMERCIO DE MOVEIS LTDA.-M.E.	175.170-0	406-2671162/2007	R$ 387,96	13112007	
ANTONIO ALBERTO SILVA MIRANDA	024.055.005.000	705-2670856/2007	R$ 451,44	13112007	11527/2004/SB
ANTONIO BARBOSA DE JESUS	175.157-3	406-2671149/2007	R$ 97,00	13112007	
ANTONIO CARLOS MACCAGNANI	010.053.023.000	705-2671512/2007	R$ 117,95	13112007	10981/2006/SB
ANTONIO PAGAN FILHO	033.120.027.000	705-2670814/2007	R$ 3.552,60	13112007	1148/2007/SB
ANTONIO VIEIRA DA SILVA	524.024.031.000	101-2670604/2007	R$ 66,39	13112007	14268/2003/SB
APARECIDO DE OLIVEIRA	024.062.007.000	101-2670782/2007	R$ 82,84	13112007	5750/2005/SB
APM DA ESCOLA EST. PROF. WALKER DA COSTA BARBOSA	175.108-5	406-2671066/2007	R$ 193,96	13112007	
APM DA ESCOLA EST. PROF. WALKER DA COSTA BARBOSA	175.108-5	406-2671076/2007	R$ 290,96	13112007	
APM DA ESCOLA EST. PROF. WALKER DA COSTA BARBOSA	175.108-5	406-2671100/2007	R$ 97,00	13112007	
AQUALIFE COM.ASSIST.TEC.APAR.TRATAM.AGUA LTDA ME	175.174-3	406-2671166/2007	R$ 193,96	13112007	
BAR E LANCHES DO CEARENSE LTDA ME	136.132-5	405-2670318/2007	R$ 10,51	15102003	
BAR E LANCHES DO CEARENSE LTDA ME	136.132-5	405-2670319/2007	R$ 10,51	15112003	
BAR E LANCHES DO CEARENSE LTDA ME	136.132-5	405-2670320/2007	R$ 10,51	15122003	
BAR E LANCHES DO CEARENSE LTDA ME	136.132-5	405-2670321/2007	R$ 10,51	15012004	
BAR E LANCHES DO CEARENSE LTDA ME	136.132-5	405-2670322/2007	R$ 10,51	15052004	
BAR E LANCHES DO CEARENSE LTDA ME	136.132-5	405-2670323/2007	R$ 10,51	15062004	
BAR E LANCHES DO CEARENSE LTDA ME	136.132-5	405-2670324/2007	R$ 10,51	15072004	
BAR E LANCHES DO CEARENSE LTDA ME	136.132-5	405-2670325/2007	R$ 10,51	15082004	
BAR E LANCHES DO CEARENSE LTDA ME	136.132-5	405-2670326/2007	R$ 10,51	15092004	
BAR E LANCHES DO CEARENSE LTDA ME	136.132-5	405-2670327/2007	R$ 11,43	15102004	
BAR E LANCHES DO CEARENSE LTDA ME	136.132-5	405-2670328/2007	R$ 11,43	15112004	
BAR E LANCHES DO CEARENSE LTDA ME	136.132-5	405-2670329/2007	R$ 11,43	15122004	
BAR E LANCHES DO CEARENSE LTDA ME	136.132-5	405-2670330/2007	R$ 11,43	15012005	
BAR E LANCHES DO CEARENSE LTDA ME	136.132-5	405-2670331/2007	R$ 11,43	15022005	
BAR E LANCHES DO CEARENSE LTDA ME	136.132-5	405-2670332/2007	R$ 11,43	15032005	
BAR E LANCHES DO CEARENSE LTDA ME	136.132-5	405-2670333/2007	R$ 11,43	15042005	
BAR E LANCHES DO CEARENSE LTDA ME	136.132-5	405-2670334/2007	R$ 11,43	15052005	
BAR E LANCHES DO CEARENSE LTDA ME	136.132-5	405-2670335/2007	R$ 11,43	15062005	
BAR E LANCHES DO CEARENSE LTDA ME	136.132-5	405-2670336/2007	R$ 11,43	15072005	
BAR E LANCHES DO CEARENSE LTDA ME	136.132-5	405-2670337/2007	R$ 11,43	15082005	
BAR E LANCHES DO CEARENSE LTDA ME	136.132-5	405-2670338/2007	R$ 11,43	15092005	
BAR E LANCHES DO CEARENSE LTDA ME	136.132-5	405-2670339/2007	R$ 13,00	15022006	
BAR E LANCHES DO CEARENSE LTDA ME	136.132-5	405-2670340/2007	R$ 13,00	15032006	
BAR E LANCHES DO CEARENSE LTDA ME	136.132-5	405-2670341/2007	R$ 13,00	15042006	
BAR E LANCHES DO CEARENSE LTDA ME	136.132-5	405-2670342/2007	R$ 13,00	15052006	
BAR E LANCHES DO CEARENSE LTDA ME	136.132-5	405-2670343/2007	R$ 13,00	15062006	
BAR E LANCHES DO CEARENSE LTDA ME	136.132-5	405-2670344/2007	R$ 13,00	15072006	
BAR E LANCHES DO CEARENSE LTDA ME	136.132-5	405-2670345/2007	R$ 13,00	15082006	
BAR E LANCHES DO CEARENSE LTDA ME	136.132-5	405-2670346/2007	R$ 13,00	15092006	
BAR E LANCHES DO CEARENSE LTDA ME	136.132-5	405-2670347/2007	R$ 13,00	15102006	
BAR E LANCHES DO CEARENSE LTDA ME	136.132-5	405-2670348/2007	R$ 13,00	15112006	
BAR E LANCHES DO CEARENSE LTDA ME	136.132-5	405-2670349/2007	R$ 13,00	15122006	
BAR E LANCHES DO CEARENSE LTDA ME	136.132-5	405-2670350/2007	R$ 13,00	15012007	
BAR E LANCHES DO CEARENSE LTDA ME	136.132-5	405-2670351/2007	R$ 13,50	15032007	
BAR E LANCHES DO CEARENSE LTDA ME	136.132-5	405-2670352/2007	R$ 13,50	15042007	
BAR E LANCHES DO CEARENSE LTDA ME	136.132-5	405-2670353/2007	R$ 13,50	15052007	
BAR E LANCHES DO CEARENSE LTDA ME	136.132-5	405-2670354/2007	R$ 13,50	15062007	
BAR E LANCHES DO CEARENSE LTDA ME	136.132-5	405-2670355/2007	R$ 13,50	15072007	
BARRACAO PET SHOP LTDA ME	175.114-0	406-2671106/2007	R$ 387,96	13112007	
BARREIRO E MAZAROTTO ADVOGADAS ASSOCIADAS	175.193-0	406-2671082/2007	R$ 193,96	13112007	
BARREIRO E MAZAROTTO ADVOGADAS ASSOCIADAS	175.193-0	406-2671185/2007	R$ 193,96	13112007	
BR VIAGENS E TURISMO DE NEGOCIOS LTDA EPP	175.227-8	406-2671219/2007	R$ 209,12	13112007	
BRENO TEOTONIO PEREIRA JUNIOR	175.152-2	406-2671144/2007	R$ 97,00	13112007	
CAIO SANCHEZ MARIANO	175.225-1	406-2671217/2007	R$ 72,72	13112007	
CARLOS RAMOS DA SILVA	175.106-9	406-2671098/2007	R$ 48,50	13112007	
CENTER OTICA LTDA	175.159-0	406-2671151/2007	R$ 209,12	13112007	
CHERPINKI & CHERPINSKI INST.DE GAS NATURAL LTDA	170.364-1	406-2670479/2007	R$ 523,28	13112007	363/2007/SB
CICERO AUTO PECAS LTDA.	174.263-9	406-2670594/2007	R$ 224,24	13112007	363/2007/SB
CLAUDIA CRISTINA DO NASCIMENTO	175.186-7	406-2671178/2007	R$ 97,00	13112007	
CLAUDIO MARQUES	175.189-1	406-2671181/2007	R$ 72,72	13112007	
CLEONICE RODRIGUES DOS SANTOS	175.216-2	406-2671208/2007	R$ 245,48	13112007	
CLEUDOMAR PEDROSA DE MENEZES	005.070.044.000	707-2671562/2007	R$ 127,05	13112007	14944/2007/SB
CLINICA DE OLHOS PLANALTO LTDA	175.212-0	406-2671085/2007	R$ 193,96	13112007	
CLINICA DE OLHOS PLANALTO LTDA	175.212-0	406-2671204/2007	R$ 209,12	13112007	
CLOVIS GOMES	118.579-9	406-2670593/2007	R$ 48,48	13112007	363/2007/SB
CLUBE ESPORTIVO VILA BAETA NEVES	175.194-8	406-2671070/2007	R$ 2.909,60	13112007	
CLUBE ESPORTIVO VILA BAETA NEVES	175.194-8	406-2671083/2007	R$ 4.364,40	13112007	
CLUBE ESPORTIVO VILA BAETA NEVES	175.194-8	406-2671186/2007	R$ 1.454,80	13112007	
CM REPRESENTACAO DE CONFEC.E CONS.EM VENDAS LTDA	175.155-7	406-2671147/2007	R$ 48,50	13112007	
COMERCIO DE MAT. DE CONSTRUCAO FERRABRAS LTDA ME	175.211-1	406-2671203/2007	R$ 387,96	13112007	
COMUNIDADE CRISTA "DEUS FORTE"	175.173-5	406-2671080/2007	R$ 97,00	13112007	
COMUNIDADE CRISTA "DEUS FORTE"	175.173-5	406-2671165/2007	R$ 209,12	13112007	
CONDOMINIO EDIFICIO EMBAU		707-2670485/2007	R$ 20,36	13112007	10679/2007/SB
COOPERLIDER BR - SOC.COOP.TRAB.AUT.COM.IND.ADM.S	175.109-3	406-2671101/2007	R$ 97,00	13112007	
COOPERMOCATTER-COOP.DE TRAB.MOTOR.CEG.AUT.TRANSP	175.223-5	406-2671215/2007	R$ 193,96	13112007	
CRISMATEC DESENHOS INDUSTRIAIS LTDA	175.229-4	406-2671221/2007	R$ 48,50	13112007	
CRISTIAN MOTA PLANEJAMENTO ESTRATEGICO LTDA.	175.126-3	406-2671118/2007	R$ 48,50	13112007	
D&D CONSULTORIA E ADM. DE CONDOMINIOS LTDA-ME	175.101-8	406-2671063/2007	R$ 193,96	13112007	
D&D CONSULTORIA E ADM. DE CONDOMINIOS LTDA-ME	175.101-8	406-2671073/2007	R$ 290,96	13112007	
D&D CONSULTORIA E ADM. DE CONDOMINIOS LTDA-ME	175.101-8	406-2671093/2007	R$ 97,00	13112007	
DAIMLERCHRYSLER DO BRASIL LTDA	014.019.011.000	101-2671644/2007	R$ 23.674,68	13112007	260/2005/SB
DAIMLERCHRYSLER DO BRASIL LTDA	014.019.011.000	101-2671645/2007	R$ 57.032,52	13112007	260/2005/SB
DANIEL VIEIRA DA CRUZ	175.195-6	406-2671187/2007	R$ 84,88	13112007	
DANIELE KARINA BATISTA	175.208-1	406-2671200/2007	R$ 84,88	13112007	
DAVID MOTA DA SILVA - ME	175.207-3	406-2671199/2007	R$ 306,12	13112007	
DAVILSON MENDONCA	033.056.041.003	705-2670623/2007	R$ 1.586,10	13112007	15617/2004/SB
DEBORA PALEO MOURAO	175.178-6	406-2671170/2007	R$ 84,88	13112007	
DELGA PARTICIPACOES S/A	014.001.007.000	705-2671635/2007	R$ 459,18	13112007	9944/2005/SB
DELTA COPY S/C LTDA	67.811-2	405-2671294/2007	R$ 48,69	15112002	34/2007/SB
DELTA COPY S/C LTDA	67.811-2	405-2671295/2007	R$ 48,69	15122002	34/2007/SB
DELTA COPY S/C LTDA	67.811-2	405-2671296/2007	R$ 48,69	15012003	34/2007/SB
DELTA COPY S/C LTDA	67.811-2	405-2671297/2007	R$ 64,08	15022003	34/2007/SB
DELTA COPY S/C LTDA	67.811-2	405-2671298/2007	R$ 64,08	15032003	34/2007/SB
DELTA COPY S/C LTDA	67.811-2	405-2671299/2007	R$ 64,08	15042003	34/2007/SB
DELTA COPY S/C LTDA	67.811-2	405-2671300/2007	R$ 64,08	15052003	34/2007/SB
DELTA COPY S/C LTDA	67.811-2	405-2671301/2007	R$ 64,08	15062003	34/2007/SB
DELTA COPY S/C LTDA	67.811-2	405-2671302/2007	R$ 64,08	15072003	34/2007/SB
DELTA COPY S/C LTDA	67.811-2	405-2671303/2007	R$ 64,08	15082003	34/2007/SB
DELTA COPY S/C LTDA	67.811-2	405-2671304/2007	R$ 64,08	15092003	34/2007/SB
DELTA COPY S/C LTDA	67.811-2	405-2671305/2007	R$ 64,08	15102003	34/2007/SB
DELTA COPY S/C LTDA	67.811-2	405-2671307/2007	R$ 64,08	15112003	34/2007/SB
DELTA COPY S/C LTDA	67.811-2	405-2671308/2007	R$ 64,08	15122003	34/2007/SB
DELTA COPY S/C LTDA	67.811-2	405-2671309/2007	R$ 64,08	15012004	34/2007/SB
DELTA COPY S/C LTDA	67.811-2	405-2671310/2007	R$ 73,80	15022004	34/2007/SB
DELTA COPY S/C LTDA	67.811-2	704-2671313/2007	R$ 630,01	13112007	34/2007/SB
DERMEVAL AMERICO SEROQUI	175.164-6	406-2671156/2007	R$ 72,72	13112007	
DERNIVAL TAVARES DA SILVA	533.110.038.000	101-2671061/2007	R$ 220,10	13112007	5599/2004/SB
DIANA DA SILVA BRITO	175.128-0	406-2671120/2007	R$ 97,00	13112007	
DIB EL KADRE	007.041.036.000	705-2670538/2007	R$ 30.032,28	13112007	18801/2002/SB
DIB EL KADRE	007.041.036.000	705-2670541/2007	R$ 1.830,42	13112007	18801/2002/SB
DIONE THEREZINHA DE O.C. DELLABARBA ME	175.150-6	406-2671142/2007	R$ 209,12	13112007	
DIVINO BARBOSA DE SOUZA	175.110-7	406-2671102/2007	R$ 48,50	13112007	
DJALMA FULGENCIO SILVA	002.045.007.000	101-2670780/2007	R$ 192,51	13112007	16501/2005/SB
DOMINGOS MERLIN	005.027.021.000	707-2671289/2007	R$ 20,36	13112007	15452/2007/SB
E C ZAPAROLLI INFORMATICA LTDA ME	126.070-7	704-2670525/2007	R$ 387,94	13112007	367/2007/SB
EDEN LEITE CERQUEIRA ME	175.204-9	406-2671196/2007	R$ 193,96	13112007	
EDUARDO THEODORO MORAES ME	162.527-6	406-2670595/2007	R$ 112,12	13112007	363/2007/SB
EDVALDO ROCHA SOUZA	524.418.019.000	101-2670608/2007	R$ 357,72	13112007	22184/2003/SB
ELETROLOKAL ELETRICA-COMERC.DE MATER.ELETR.LTDA	174.689-8	406-2670613/2007	R$ 112,12	13112007	363/2007/SB
ELISABETE DE OLIVEIRA SAO BERNARDO DO CAMPO - ME	108.030-0	406-2670396/2007	R$ 112,12	13112007	363/2007/SB
ERINALDO REIS DA SILVA ME	98.278-4	406-2670472/2007	R$ 460,68	13112007	363/2007/SB
ERINALDO REIS DA SILVA ME	98.278-4	406-2670473/2007	R$ 500,04	13112007	363/2007/SB
ERNESTO JACINTO COLLA	007.021.021.000	101-2670486/2007	R$ 128,94	13112007	15845/1988/SB
EURIPEDES IGUAL SANCHES	017.023.031.000	707-2671565/2007	R$ 167,78	13112007	17772/2007/SB
EVIVANCE CONSULT. E GERENCIAMENTO AMBIENTAL LTDA	175.153-0	406-2671145/2007	R$ 48,50	13112007	
EXPEDITO VIEIRA MOTA	533.237.055.000	101-2670783/2007	R$ 468,60	18112007	9486/2002/SB
EXPOMAQ EQUIP. E SOBRAS INDUSTRIAIS LTDA EPP	175.206-5	406-2671198/2007	R$ 727,40	13112007	
EXTRA - PART'S AUTO TECNICA LTDA - EPP	175.198-0	406-2671190/2007	R$ 836,48	13112007	
FAGNER QUEIROGA DE SOUSA	175.185-9	406-2671177/2007	R$ 145,48	13112007	
FARMINCO ORGANIZACAO FAMACEUTICA LTDA	84.955-3	704-2671561/2007	R$ 775,89	13112007	367/2007/SB
FERNANDO MARTINS SOARES	175.115-8	406-2671107/2007	R$ 121,24	13112007	
FERNANDO SOUZA SANTANA	175.232-4	406-2671224/2007	R$ 97,00	13112007	
FLAVIO AURELIO ALVES DE MORAES	175.200-6	406-2671192/2007	R$ 72,72	13112007	
FRANCISCO BEZERRA DE LIMA	175.137-9	406-2671129/2007	R$ 72,72	13112007	
FRANCISCO DE ASSIS BATISTA DE SOUSA	533.308.052.000	101-2670610/2007	R$ 240,79	13112007	4917/2000/SB
GERSON DA SILVA BEZERRA	175.144-1	406-2671136/2007	R$ 145,48	13112007	
GIAN CARLO BERTUSO	009.001.029.000	101-2671058/2007	R$ 207,60	13112007	24771/2005/SB
GILENO JOAO DE SOUZA	175.213-8	406-2671205/2007	R$ 72,72	13112007	
GILMAR ROBERTO BARBATO	512.017.003.000	101-2671059/2007	R$ 95,56	13112007	17265/2002/SB
GISELLE DE CASSIA AMADIO	175.187-5	406-2671179/2007	R$ 84,88	13112007	
GISLENE MOISES MICHELETO	175.243-0	406-2671235/2007	R$ 424,32	13112007	
GREVEN INDUSTRIA E COMERCIO LTDA	80.005-8	704-2671462/2007	R$ 8.804,24	13112007	34/2007/SB
GREVEN INDUSTRIA E COMERCIO LTDA.	80.005-8	405-2671423/2007	R$ 466,00	15112002	34/2007/SB
GREVEN INDUSTRIA E COMERCIO LTDA.	80.005-8	405-2671424/2007	R$ 466,00	15122002	34/2007/SB
GREVEN INDUSTRIA E COMERCIO LTDA.	80.005-8	405-2671425/2007	R$ 466,00	15012003	34/2007/SB
GREVEN INDUSTRIA E COMERCIO LTDA.	80.005-8	405-2671426/2007	R$ 376,00	15022003	34/2007/SB
GREVEN INDUSTRIA E COMERCIO LTDA.	80.005-8	405-2671427/2007	R$ 376,00	15032003	34/2007/SB
GREVEN INDUSTRIA E COMERCIO LTDA.	80.005-8	405-2671428/2007	R$ 376,00	15042003	34/2007/SB
GREVEN INDUSTRIA E COMERCIO LTDA.	80.005-8	405-2671429/2007	R$ 376,00	15052003	34/2007/SB
GREVEN INDUSTRIA E COMERCIO LTDA.	80.005-8	405-2671430/2007	R$ 376,00	15062003	34/2007/SB
GREVEN INDUSTRIA E COMERCIO LTDA.	80.005-8	405-2671431/2007	R$ 376,00	15072003	34/2007/SB
GREVEN INDUSTRIA E COMERCIO LTDA.	80.005-8	405-2671432/2007	R$ 376,00	15082003	34/2007/SB
GREVEN INDUSTRIA E COMERCIO LTDA.	80.005-8	405-2671433/2007	R$ 376,00	15092003	34/2007/SB
GREVEN INDUSTRIA E COMERCIO LTDA.	80.005-8	405-2671434/2007	R$ 376,00	15102003	34/2007/SB
GREVEN INDUSTRIA E COMERCIO LTDA.	80.005-8	405-2671436/2007	R$ 376,00	15112003	34/2007/SB
GREVEN INDUSTRIA E COMERCIO LTDA.	80.005-8	405-2671437/2007	R$ 376,00	15122003	34/2007/SB
GREVEN INDUSTRIA E COMERCIO LTDA.	80.005-8	405-2671438/2007	R$ 376,00	15012004	34/2007/SB
GREVEN INDUSTRIA E COMERCIO LTDA.	80.005-8	405-2671439/2007	R$ 395,76	15022004	34/2007/SB
GREVEN INDUSTRIA E COMERCIO LTDA.	80.005-8	405-2671440/2007	R$ 395,76	15032004	34/2007/SB
GREVEN INDUSTRIA E COMERCIO LTDA.	80.005-8	405-2671441/2007	R$ 395,76	15042004	34/2007/SB
GREVEN INDUSTRIA E COMERCIO LTDA.	80.005-8	405-2671442/2007	R$ 395,76	15052004	34/2007/SB
GREVEN INDUSTRIA E COMERCIO LTDA.	80.005-8	405-2671443/2007	R$ 395,76	15062004	34/2007/SB
GREVEN INDUSTRIA E COMERCIO LTDA.	80.005-8	405-2671444/2007	R$ 395,76	15072004	34/2007/SB
GREVEN INDUSTRIA E COMERCIO LTDA.	80.005-8	405-2671445/2007	R$ 395,76	15082004	34/2007/SB
GREVEN INDUSTRIA E COMERCIO LTDA.	80.005-8	405-2671446/2007	R$ 395,76	15092004	34/2007/SB
GREVEN INDUSTRIA E COMERCIO LTDA.	80.005-8	405-2671447/2007	R$ 395,76	15102004	34/2007/SB
GREVEN INDUSTRIA E COMERCIO LTDA.	80.005-8	405-2671449/2007	R$ 395,76	15112004	34/2007/SB
GREVEN INDUSTRIA E COMERCIO LTDA.	80.005-8	405-2671450/2007	R$ 395,76	15122004	34/2007/SB
GREVEN INDUSTRIA E COMERCIO LTDA.	80.005-8	405-2671451/2007	R$ 395,76	15012005	34/2007/SB
GREVEN INDUSTRIA E COMERCIO LTDA.	80.005-8	405-2671452/2007	R$ 418,64	15022005	34/2007/SB
GREVEN INDUSTRIA E COMERCIO LTDA.	80.005-8	405-2671453/2007	R$ 418,64	15032005	34/2007/SB
GREVEN INDUSTRIA E COMERCIO LTDA.	80.005-8	405-2671454/2007	R$ 418,64	15042005	34/2007/SB
GREVEN INDUSTRIA E COMERCIO LTDA.	80.005-8	405-2671455/2007	R$ 418,64	15052005	34/2007/SB
GREVEN INDUSTRIA E COMERCIO LTDA.	80.005-8	405-2671456/2007	R$ 418,64	15062005	34/2007/SB
GREVEN INDUSTRIA E COMERCIO LTDA.	80.005-8	405-2671457/2007	R$ 418,64	15072005	34/2007/SB
GREVEN INDUSTRIA E COMERCIO LTDA.	80.005-8	405-2671458/2007	R$ 418,64	15082005	34/2007/SB
GREVEN INDUSTRIA E COMERCIO LTDA.	80.005-8	405-2671459/2007	R$ 418,64	15092005	34/2007/SB
GREVEN INDUSTRIA E COMERCIO LTDA.	80.005-8	405-2671460/2007	R$ 418,64	15102005	34/2007/SB
GREVEN INDUSTRIA E COMERCIO LTDA.	80.005-8	405-2671461/2007	R$ 418,64	15

JHM CONSTRUCOES E REFORMAS LTDA - ME	100.064-0	405-2671550/2007	R$	520,28	15102005		34/2007/SB
JHM CONSTRUCOES E REFORMAS LTDA - ME	100.064-0	405-2671551/2007	R$	520,28	15112005		34/2007/SB
JHM CONSTRUCOES E REFORMAS LTDA - ME	100.064-0	405-2671552/2007	R$	520,28	15122005		34/2007/SB
JHM CONSTRUCOES E REFORMAS LTDA - ME	100.064-0	405-2671553/2007	R$	520,28	15012006		34/2007/SB
JHM CONSTRUCOES E REFORMAS LTDA - ME	100.064-0	405-2671554/2007	R$	369,95	15022006		34/2007/SB
JHM CONSTRUCOES E REFORMAS LTDA - ME	100.064-0	405-2671555/2007	R$	369,95	15032006		34/2007/SB
JHM CONSTRUCOES E REFORMAS LTDA - ME	100.064-0	405-2671556/2007	R$	369,95	15042006		34/2007/SB
JHM CONSTRUCOES E REFORMAS LTDA - ME	100.064-0	405-2671557/2007	R$	369,95	15052006		34/2007/SB
JHM CONSTRUCOES E REFORMAS LTDA - ME	100.064-0	405-2671558/2007	R$	369,95	15062006		34/2007/SB
JHM CONSTRUCOES E REFORMAS LTDA ME	100.064-0	704-2671563/2007	R$	12.876,26	13112007		34/2007/SB
JOAO AMARO DA SILVA	21.048-0	405-2670869/2007	R$	61,49	15022007		
JOAO AMARO DA SILVA	21.048-0	405-2670870/2007	R$	61,49	15032007		
JOAO AMARO DA SILVA	21.048-0	405-2670871/2007	R$	61,49	15042007		
JOAO AMARO DA SILVA	21.048-0	405-2670872/2007	R$	61,49	15052007		
JOAO AMARO DA SILVA	21.048-0	405-2670873/2007	R$	61,49	15062007		
JOAO AMARO DA SILVA	21.048-0	405-2670874/2007	R$	61,49	15072007		
JOAO ARONCHI FILHO	022.010.041.000	705-2671241/2007	R$	142,56	13112007		25401/2003/SB
JOAO PAULO DE SOUZA	015.108.001.000	707-2670456/2007	R$	88,25	13112007		15631/2001/SB
JOAO SOARES DA SILVA	534.030.017.000	705-2671422/2007	R$	984,12	13112007		20838/2006/SB
JOAO TEODORO FRUTUOSO	175.146-8	406-2671138/2007	R$	48,50	13112007		
JORGE AUGUSTO JESUS DOS SANTOS	620.200.071.000	101-2670507/2007	R$	109,05	13112007		21205/2003/SB
JOSE COELHO DE FIGUEIREDO	009.007.009.000	707-2670669/2007	R$	20,36	13112007		17175/2007/SB
JOSE COUTINHO SOUZA	033.056.041.001	705-2670619/2007	R$	1.601,28	13112007		15617/2004/SB
JOSE COUTINHO SOUZA	033.056.041.002	705-2670622/2007	R$	1.554,72	13112007		15617/2004/SB
JOSE FRANCISCO PEREIRA ALENCAR	175.220-0	406-2671212/2007	R$	209,12	13112007		
JOSE LUIZ DE SOUZA	534.616.022.000	101-2670611/2007	R$	129,84	13112007		1066/2001/SB
JOSE MARIA RIBEIRO DA SILVA	175.175-1	406-2671167/2007	R$	97,00	13112007		
JOSE NOGUEIRA MIRON	175.143-3	406-2671135/2007	R$	145,48	13112007		
JOSE ROBERTO ARNOSTI	175.168-9	406-2671160/2007	R$	72,72	13112007		
JOSIANE ROSSI ENGELMANN	175.190-5	406-2671182/2007	R$	84,88	13112007		
JOSUE DO AMOR DIVINO ALMEIDA	175.237-5	406-2671229/2007	R$	72,72	13112007		
JULIA DE SOUZA MARIANO	024.060.014.000	705-2670866/2007	R$	2.538,96	13112007		9954/2004/SB
JULIVAN CHAVES COSTA	175.180-8	406-2671172/2007	R$	318,24	13112007		
KAROLINA ZOFIA LEWANDOWSKA	521.400.028.000	705-2670401/2007	R$	170,58	13112007		391/1986/RG
KLEBER RIBEIRO MACHADO	024.005.057.000	705-2670798/2007	R$	1.071,36	13112007		17561/2006/SB
LAERCIO FRANCISCO DE MELO PECAS ME	175.238-3	406-2671230/2007	R$	306,12	13112007		
LEANDRO TUNES OGNA	175.191-3	406-2671183/2007	R$	72,72	13112007		
LENI DE CAMARGO	175.119-0	406-2671111/2007	R$	403,08	13112007		
LENIRA RIBEIRO NICOLAU	524.405.032.000	101-2670607/2007	R$	128,10	13112007		19259/2005/SB
LIDERAL FREIOS COM.DE AUTOP.E SERV.PNEUMAT.LT.ME	175.120-4	406-2671112/2007	R$	500,08	13112007		
LIGA BADMINTON DE SAO BERNARDO DO CAMPO	175.202-2	406-2671084/2007	R$	97,00	13112007		
LIGA BADMINTON DE SAO BERNARDO DO CAMPO	175.202-2	406-2671194/2007	R$	48,50	13112007		
LISBOA DIGITACAO LTDA ME	175.123-9	406-2671115/2007	R$	48,50	13112007		
LUCIANO DE ALMEIDA PERA	175.099-2	406-2671091/2007	R$	169,72	13112007		
LUIS VICENTE CORREIA	512.025.047.000	101-2670603/2007	R$	520,08	13112007		6341/2005/SB
LUIZ CARLOS PERA	175.135-2	406-2671127/2007	R$	242,48	13112007		
LUIZ FERNANDO PIRES DE OLIVEIRA	175.233-2	406-2671225/2007	R$	387,96	13112007		
LUZIA DA ROSA SOARES	175.118-2	406-2671110/2007	R$	84,88	13112007		
M L DOS SANTOS MANUTENCAO DE EMPILHADEIRAS ME	175.240-5	406-2671232/2007	R$	290,96	13112007		
M.CUANI JUNIOR - ME	111.814-5	405-2670403/2007	R$	59,99	15122002		
M.CUANI JUNIOR - ME	111.814-5	405-2670404/2007	R$	59,99	15012003		
M.CUANI JUNIOR - ME	111.814-5	405-2670405/2007	R$	108,97	15122004		
M.CUANI JUNIOR - ME	111.814-5	405-2670406/2007	R$	108,97	15042005		
M.CUANI JUNIOR - ME	111.814-5	405-2670407/2007	R$	108,97	15052005		
M.CUANI JUNIOR - ME	111.814-5	405-2670408/2007	R$	108,97	15062005		
M.CUANI JUNIOR - ME	111.814-5	405-2670409/2007	R$	108,97	15072005		
M.CUANI JUNIOR - ME	111.814-5	405-2670410/2007	R$	122,49	15102005		
M.CUANI JUNIOR - ME	111.814-5	405-2670411/2007	R$	122,49	15112005		
M.CUANI JUNIOR - ME	111.814-5	405-2670412/2007	R$	122,49	15122005		
M.CUANI JUNIOR - ME	111.814-5	405-2670413/2007	R$	122,49	15012006		
M.CUANI JUNIOR - ME	111.814-5	405-2670414/2007	R$	123,97	15052006		
M.CUANI JUNIOR - ME	111.814-5	405-2670415/2007	R$	123,97	15092006		
M.CUANI JUNIOR - ME	111.814-5	405-2670416/2007	R$	128,71	15032007		
M.CUANI JUNIOR - ME	111.814-5	405-2670417/2007	R$	128,71	15042007		
M.CUANI JUNIOR - ME	111.814-5	405-2670418/2007	R$	128,71	15052007		
M.CUANI JUNIOR - ME	111.814-5	405-2670419/2007	R$	128,71	15072007		
M.CUANI JUNIOR - ME	111.814-5	405-2670420/2007	R$	128,71	15082007		
M.CUANI JUNIOR - ME	111.814-5	405-2670421/2007	R$	128,71	15092007		
MAKPECAS COM.DE MAQ.EQUIP. E CONSULTORIA LTDA	175.102-6	406-2671064/2007	R$	48,50	13112007		
MAKPECAS COM.DE MAQ.EQUIP. E CONSULTORIA LTDA	175.102-6	406-2671074/2007	R$	581,92	13112007		
MAKPECAS COM.DE MAQ.EQUIP. E CONSULTORIA LTDA	175.102-6	406-2671094/2007	R$	193,96	13112007		
MANOEL PAULO DE OLIVEIRA		908-2671056/2007	R$	95,00	15102007		8432/2007/SB
MANOEL PIMENTA DOS SANTOS	533.308.033.000	101-2670784/2007	R$	193,41	18112007		1790/2003/SB
MARCEL BEZZUTTI FRARE	175.112-3	406-2671104/2007	R$	84,88	13112007		
MARCELO OYAMADA	016.065.029.000	705-2671248/2007	R$	218,88	13112007		3664/2006/SB
MARCELO PEDRO MONTEIRO	175.104-2	406-2671096/2007	R$	242,48	13112007		
MARCILIO COSTA	033.018.039.000	101-2670600/2007	R$	138,84	13112007		397/2007/SB
MARCUS PAULO NUNES GOUVEA	175.163-8	406-2671155/2007	R$	84,88	13112007		
MARIA ALICE DA CONCEICAO - LANCHONETE - ME	175.138-7	406-2671130/2007	R$	612,20	13112007		
MARIA APARECIDA MENDONCA RODRIGUES CASADE	012.039.034.000	705-2671463/2007	R$	3.068,34	13112007		20123/2006/SB
MARIA APARECIDA SIMOES DA ROCHA	175.214-6	406-2671206/2007	R$	209,12	13112007		
MARIA DA GLORIA COSTA CASTELO BRANCO	175.199-9	406-2671191/2007	R$	84,88	13112007		
MARIA DAS DORES DE OLIVEIRA	402.017.028.000	705-2670827/2007	R$	2.307,42	13112007		6121/2007/SB
MARIA DE LOURDES MOREIRA	620.526.005.000	101-2670612/2007	R$	139,86	13112007		19485/2004/SB
MARIA DO SOCORRO BASTOS RESTAURANTE ME	174.762-2	406-2670628/2007	R$	290,96	13112007		363/2007/SB
MARIA DO SOCORRO BASTOS RESTAURANTE ME	174.762-2	704-2670620/2007	R$	872,88	13112007		367/2007/SB
MARIA JOSINA SILVA SANTOS	033.100.071.000	705-2670779/2007	R$	1.076,10	13112007		940/2007/SB
MARIA ROBERTA DOMINGOS	175.230-8	406-2671222/2007	R$	193,96	13112007		
MARIANA RIBEIRO DANTAS BENFICA	175.234-0	406-2671226/2007	R$	84,88	13112007		
MARINO VIDROS-COM.VIDROS ACESS.VIDRACARIA LT-EPP	175.197-2	406-2671189/2007	R$	500,08	13112007		
MARIO CAMOLESI	524.024.030.000	101-2671060/2007	R$	90,80	13112007		14268/2003/SB
MARIO GUSTAVO ESCARDIN	001.067.072.000	707-2670508/2007	R$	167,78	13112007		16818/2007/SB
MASTER-SBC COM.DE PURIFICADORES DE AGUA LTDA-ME	175.147-6	406-2671139/2007	R$	387,96	13112007		
MAURO TIOLE DA SILVA	175.253-7	704-2671318/2007	R$	242,46	13112007		367/2007/SB
MELENIA DE DONATO	002.027.037.000	705-2671448/2007	R$	901,68	13112007		14512/2006/SB
MICHEL BEZZUTTI FRARE	175.113-1	406-2671105/2007	R$	84,88	13112007		
MINI MERCADO VJR GUERREIRO LTDA-ME	175.145-0	406-2671137/2007	R$	290,96	13112007		
MJ-B47 ENGENHARIA LTDA	175.166-2	406-2671158/2007	R$	48,50	13112007		
MOACIR ARCANJO FERNANDES	533.237.056.000	101-2670609/2007	R$	1.341,24	13112007		9486/2002/SB
MONICA FEITOSA GASPAR NUNES	175.192-1	406-2671184/2007	R$	281,84	13112007		
MOPRI FERRAMENTARIA LTDA ME	175.179-4	406-2671171/2007	R$	290,96	13112007		
NEILSON FERREIRA DA SILVA	175.224-3	406-2671216/2007	R$	145,48	13112007		
NEILSON FERREIRA DA SILVA	175.224-3	704-2670862/2007	R$	290,96	13112007		15571/2007/SB
NILSON VALDECI DE MIRANDA - ME	175.111-5	406-2671103/2007	R$	193,96	13112007		
NILTON MAMORU SAWADA	521.400.033.080	705-2670532/2007	R$	4.515,18	13112007		3941/2005/SB
NORALDIN LEMOS	533.207.059.000	101-2671646/2007	R$	156,66	13112007		1872/2002/SB
ODAIR JOEL POIANI	175.133-6	406-2671068/2007	R$	131,32	13112007		
ODAIR JOEL POIANI	175.133-6	406-2671078/2007	R$	363,72	13112007		
ODAIR JOEL POIANI	175.133-6	406-2671125/2007	R$	121,24	13112007		
OLIVIA CARMONA RUSSO	175.219-7	406-2671211/2007	R$	218,20	13112007		
OSVALDO FUAD ASSAD	029.002.017.000	101-2670599/2007	R$	3.311,76	13112007		16154/2004/SB
PAOLO ZANDONADI	175.203-0	406-2671195/2007	R$	97,00	13112007		
PASSE DE CRAQUE FUTEBOL E PROM.EVENTOS ESP.LTDA	175.242-1	406-2671089/2007	R$	145,48	13112007		
PASSE DE CRAQUE FUTEBOL E PROM.EVENTOS ESP.LTDA	175.242-1	406-2671234/2007	R$	48,50	13112007		
PATRICIA ALVES DOS SANTOS	175.130-1	406-2671122/2007	R$	169,72	13112007		
PAULO MANGINELLI	7.032-7	704-2670535/2007	R$	242,46	13112007		367/2007/SB
PAULO MARCOS CORREIA	175.139-5	406-2671131/2007	R$	72,72	13112007		
PIQUETUR PASSAGENS E TURISMO LTDA	011.002.027.000	705-2670481/2007	R$	9.335,94	13112007		2387/1992/RR
PROATIVA CONSULTORIA EM SAUDE LTDA	160.530-5	704-2670534/2007	R$	242,46	13112007		367/2007/SB
PROJECT DECOR PROJETOS E DECORACOES LTDA ME	124.813-8	704-2670527/2007	R$	242,46	13112007		367/2007/SB
PROSERBENS LTDA PRESTACAO DE SERV E ADM DE BENS	012.007.096.368	101-2670487/2007	R$	443,88	13112007		14339/2006/SB
PROSERBENS LTDA PRESTACAO DE SERV E ADM DE BENS	012.007.096.369	101-2670488/2007	R$	443,88	13112007		14339/2006/SB
PROSERBENS LTDA PRESTACAO DE SERV E ADM DE BENS	012.007.096.370	101-2670489/2007	R$	443,88	13112007		14339/2006/SB
PROSERBENS LTDA PRESTACAO DE SERV E ADM DE BENS	012.007.096.371	101-2670490/2007	R$	443,88	13112007		14339/2006/SB
PROSERBENS LTDA PRESTACAO DE SERV E ADM DE BENS	012.007.096.372	101-2670491/2007	R$	443,88	13112007		14339/2006/SB
PROSERBENS LTDA PRESTACAO DE SERV E ADM DE BENS	012.007.096.373	101-2670492/2007	R$	448,80	13112007		14339/2006/SB
PROSERBENS LTDA PRESTACAO DE SERV E ADM DE BENS	012.007.096.374	101-2670493/2007	R$	448,80	13112007		14339/2006/SB
PROSERBENS LTDA PRESTACAO DE SERV E ADM DE BENS	012.007.096.375	101-2670494/2007	R$	443,88	13112007		14339/2006/SB
PROSERBENS LTDA PRESTACAO DE SERV E ADM DE BENS	012.007.096.376	101-2670495/2007	R$	443,88	13112007		14339/2006/SB
PROSERBENS LTDA PRESTACAO DE SERV E ADM DE BENS	012.007.096.377	101-2670496/2007	R$	448,80	13112007		14339/2006/SB
PROSERBENS LTDA PRESTACAO DE SERV E ADM DE BENS	012.007.096.378	101-2670497/2007	R$	429,84	13112007		14339/2006/SB
PROSERBENS LTDA PRESTACAO DE SERV E ADM DE BENS	012.007.096.379	101-2670498/2007	R$	443,88	13112007		14339/2006/SB
PROSERBENS LTDA PRESTACAO DE SERV E ADM DE BENS	012.007.096.380	101-2670499/2007	R$	443,88	13112007		14339/2006/SB
PROSERBENS LTDA PRESTACAO DE SERV E ADM DE BENS	012.007.096.381	101-2670500/2007	R$	448,80	13112007		14339/2006/SB
PROSERBENS LTDA PRESTACAO DE SERV E ADM DE BENS	012.007.096.382	101-2670501/2007	R$	448,80	13112007		14339/2006/SB
PROSERBENS LTDA PRESTACAO DE SERV E ADM DE BENS	012.007.096.383	101-2670502/2007	R$	10.885,56	13112007		14339/2006/SB
R G REPRESENTACOES S/C LTDA	21.980-0	704-2670917/2007	R$	3.502,51	13112007		34/2007/SB
R.G. REPRESENTACOES S/C LTDA	21.980-0	405-2670881/2007	R$	121,30	15112002		34/2007/SB
R.G. REPRESENTACOES S/C LTDA	21.980-0	405-2670882/2007	R$	121,30	15122002		34/2007/SB
R.G. REPRESENTACOES S/C LTDA	21.980-0	405-2670883/2007	R$	121,30	15012003		34/2007/SB
R.G. REPRESENTACOES S/C LTDA	21.980-0	405-2670884/2007	R$	131,92	15022003		34/2007/SB
R.G. REPRESENTACOES S/C LTDA	21.980-0	405-2670885/2007	R$	131,92	15032003		34/2007/SB
R.G. REPRESENTACOES S/C LTDA	21.980-0	405-2670886/2007	R$	131,92	15042003		34/2007/SB
R.G. REPRESENTACOES S/C LTDA	21.980-0	405-2670887/2007	R$	131,92	15052003		34/2007/SB
R.G. REPRESENTACOES S/C LTDA	21.980-0	405-2670888/2007	R$	131,92	15062003		34/2007/SB
R.G. REPRESENTACOES S/C LTDA	21.980-0	405-2670889/2007	R$	131,92	15072003		34/2007/SB
R.G. REPRESENTACOES S/C LTDA	21.980-0	405-2670890/2007	R$	131,92	15082003		34/2007/SB
R.G. REPRESENTACOES S/C LTDA	21.980-0	405-2670891/2007	R$	131,92	15092003		34/2007/SB
R.G. REPRESENTACOES S/C LTDA	21.980-0	405-2670892/2007	R$	131,92	15102003		34/2007/SB
R.G. REPRESENTACOES S/C LTDA	21.980-0	405-2670893/2007	R$	131,92	15112003		34/2007/SB
R.G. REPRESENTACOES S/C LTDA	21.980-0	405-2670894/2007	R$	131,92	15122003		34/2007/SB
R.G. REPRESENTACOES S/C LTDA	21.980-0	405-2670895/2007	R$	131,92	15012004		34/2007/SB
R.G. REPRESENTACOES S/C LTDA	21.980-0	405-2670896/2007	R$	178,68	15022004		34/2007/SB
R.G. REPRESENTACOES S/C LTDA	21.980-0	405-2670897/2007	R$	178,68	15032004		34/2007/SB
R.G. REPRESENTACOES S/C LTDA	21.980-0	405-2670898/2007	R$	178,68	15042004		34/2007/SB
R.G. REPRESENTACOES S/C LTDA	21.980-0	405-2670899/2007	R$	178,68	15052004		34/2007/SB
R.G. REPRESENTACOES S/C LTDA	21.980-0	405-2670900/2007	R$	178,68	15062004		34/2007/SB
R.G. REPRESENTACOES S/C LTDA	21.980-0	405-2670901/2007	R$	178,68	15072004		34/2007/SB
R.G. REPRESENTACOES S/C LTDA	21.980-0	405-2670902/2007	R$	178,68	15082004		34/2007/SB
R.G. REPRESENTACOES S/C LTDA	21.980-0	405-2670903/2007	R$	178,68	15092004		34/2007/SB
R.G. REPRESENTACOES S/C LTDA	21.980-0	405-2670904/2007	R$	178,68	15102004		34/2007/SB
R.G. REPRESENTACOES S/C LTDA	21.980-0	405-2670905/2007	R$	178,68	15112004		34/2007/SB
R.G. REPRESENTACOES S/C LTDA	21.980-0	405-2670906/2007	R$	178,68	15122004		34/2007/SB
R.G. REPRESENTACOES S/C LTDA	21.980-0	405-2670907/2007	R$	178,68	15012005		34/2007/SB
R.G. REPRESENTACOES S/C LTDA	21.980-0	405-2670908/2007	R$	210,04	15022005		34/2007/SB
R.G. REPRESENTACOES S/C LTDA	21.980-0	405-2670909/2007	R$	210,04	15032005		34/2007/SB
R.G. REPRESENTACOES S/C LTDA	21.980-0	405-2670910/2007	R$	210,04	15042005		34/2007/SB
R.G. REPRESENTACOES S/C LTDA	21.980-0	405-2670911/2007	R$	210,04	15052005		34/2007/SB
R.G. REPRESENTACOES S/C LTDA	21.980-0	405-2670912/2007	R$	210,04	15062005		34/2007/SB
R.G. REPRESENTACOES S/C LTDA	21.980-0	405-2670913/2007	R$	210,04	15072005		34/2007/SB
R.G. REPRESENTACOES S/C LTDA	21.980-0	405-2670914/2007	R$	210,04	15082005		34/2007/SB
R.G. REPRESENTACOES S/C LTDA	21.980-0	405-2670915/2007	R$	210,04	15092005		34/2007/SB
R.G. REPRESENTACOES S/C LTDA	21.980-0	405-2670916/2007	R$	210,04	15102005		34/2007/SB
R&D MULTIMARCAS E COMERCIO DE VEICULOS LTDA	175.217-0	406-2671209/2007	R$	612,20	13112007		
RADAR SERVICOS ESPECIAIS S/C LTDA	112.547-8	405-2671608/2007	R$	328,06	15092006		34/2007/SB
RADAR SERVICOS ESPECIAIS S/C LTDA	112.547-8	405-2671609/2007	R$	328,06	15102006		34/2007/SB
RADAR SERVICOS ESPECIAIS S/C LTDA	112.547-8	405-2671610/2007	R$	328,06	15112006		34/2007/SB
RADAR SERVICOS ESPECIAIS S/C LTDA	112.547-8	405-2671611/2007	R$	328,06	15122006		34/2007/SB
RADAR SERVICOS ESPECIAIS S/C LTDA	112.547-8	405-2671612/2007	R$	328,06	15012007		34/2007/SB
RADAR SERVICOS ESPECIAIS S/C LTDA	112.547-8	405-2671613/2007	R$	338,22	15022007		34/2007/SB
RADAR SERVICOS ESPECIAIS S/C LTDA	112.547-8	405-2671620/2007	R$	384,06	15022005		34/2007/SB
RADAR SERVICOS ESPECIAIS S/C LTDA	112.547-8	405-2671621/2007	R$	507,30	15092006		34/2007/SB
RADAR SERVICOS ESPECIAIS S/C LTDA	112.547-8	405-2671622/2007	R$	507,30	15102006		34/2007/SB
RADAR SERVICOS ESPECIAIS S/C LTDA	112.547-8	405-2671623/2007	R$	507,30	15112006		34/2007/SB
RADAR SERVICOS ESPECIAIS S/C LTDA	112.547-8	405-2671624/2007	R$	507,30	15122006		34/2007/SB
RADAR SERVICOS ESPECIAIS S/C LTDA	112.547-8	405-2671625/2007	R$	507,30	15012007		34/2007/SB
RADAR SERVICOS ESPECIAIS S/C LTDA	112.547-8	405-2671626/2007	R$	481,86	15022007		34/2007/SB
RADAR SERVICOS ESPECIAIS S/C LTDA	112.547-8	704-2671628/2007	R$	2.827,77	13112007		34/2007/SB
RELICARIO VESTUARIOS E ACESSORIOS LTDA	175.205-7	406-2671197/2007	R$	97,00	13112007		
RIACHO GRANDE COM.E REPRES.DE PROD.ALIMENT.LTDA	175.165-4	406-2671157/2007	R$	727,40	13112007		
RICARDO FALCAO VENTURA COMPUTACAO GRAFICA ME	175.122-0	406-2671114/2007	R$	48,50	13112007		
ROBERTO BENICIO TEIXEIRA	175.169-7	406-2671161/2007	R$	84,88	13112007		
ROBERTO FURTADO DA SILVA	175.158-1	406-2671150/2007	R$	72,72	13112007		
ROGERIO CANDIDO FERREIRA	175.177-8	406-2671169/2007	R$	97,00	13112007		
ROLANDO PIAIA	007.019.043.000	707-2670664/2007	R$	20,36	13112007		5280/2007/SB
ROMUALDO TENORIO DE MOURA	175.221-9	406-2671213/2007	R$	72,72	13112007		
RONALU REPRESENTACOES DE VENDAS S/C LTDA ME	51.307-5	704-2671055/2007	R$	5.523,77	13112007		34/2007/SB
RONALU REPRESENTACOES DE VENDAS S/C LTDA. ME	51.307-5	405-2670964/2007	R$	37,97	15112002		34/2007/SB
RONALU REPRESENTACOES DE VENDAS S/C LTDA. ME	51.307-5	405-2670965/2007	R$	37,97	15122002		34/2007/SB
RONALU REPRESENTACOES DE VENDAS S/C LTDA. ME	51.307-5	405-2670966/2007	R$	37,97	15012003		34/2007/SB
RONALU REPRESENTACOES DE VENDAS S/C LTDA. ME	51.307-5	405-2670967/2007	R$	25,31	15022003		34/2007/SB
RONALU REPRESENTACOES DE VENDAS S/C LTDA. ME	51.307-5	405-2670968/2007	R$	25,31	15032003		34/2007/SB
RONALU REPRESENTACOES DE VENDAS S/C LTDA. ME	51.307-5	405-2670969/2007	R$	25,31	15042003		34/2007/SB
RONALU REPRESENTACOES DE VENDAS S/C LTDA. ME	51.307-5	405-2670970/2007	R$	25,31	15052003		34/2007/SB
RONALU REPRESENTACOES DE VENDAS S/C LTDA. ME	51.307-5	405-2670971/2007	R$	25,31	15062003		34/2007/SB
RONALU REPRESENTACOES DE VENDAS S/C LTDA. ME	51.307-5	405-2670972/2007	R$	25,31	15072003		34/2007/SB
RONALU REPRESENTACOES DE VENDAS S/C LTDA. ME	51.307-5	405-2670973/2007	R$	25,31	15082003		34/2007/SB
RONALU REPRESENTACOES DE VENDAS S/C LTDA. ME	51.307-5	405-2670974/2007	R$	25,31	15092003		34/2007/SB
RONALU REPRESENTACOES DE VENDAS S/C LTDA. ME	51.307-5	405-2670975/2007	R$	25,31	15102003		34/2007/SB
RONALU REPRESENTACOES DE VENDAS S/C LTDA. ME	51.307-5	405-2670976/2007	R$	31,72	15112003		34/2007/SB
RONALU REPRESENTACOES DE VENDAS S/C LTDA. ME	51.307-5	405-2670977/2007	R$	31,72	15122003		34/2007/SB
RONALU REPRESENTACOES DE VENDAS S/C LTDA. ME	51.307-5	405-2670978/2007	R$	31,72	15012004		34/2007/SB
RONALU REPRESENTACOES DE VENDAS S/C LTDA. ME	51.307-5	405-2670979/2007	R$	31,72	15022004		34/2007/SB
RONALU REPRESENTACOES DE VENDAS S/C LTDA. ME	51.307-5	405-2670980/2007	R$	31,72	15032004		34/2007/SB
RONALU REPRESENTACOES DE VENDAS S/C LTDA. ME	51.307-5	405-2670981/2007	R$	31,72	15042004		34/2007/SB
RONALU REPRESENTACOES DE VENDAS S/C LTDA. ME	51.307-5	405-2670982/2007	R$	31,72	15052004		34/2007/SB
RONALU REPRESENTACOES DE VENDAS S/C LTDA. ME	51.307-5	405-2670983/2007	R$	31,72	15062004		34/2007/SB
RONALU REPRESENTACOES DE VENDAS S/C LTDA. ME	51.307-5	405-2670984/2007	R$	31,72	15072004		34/2007/SB
RONALU REPRESENTACOES DE VENDAS S/C LTDA. ME	51.307-5	405-2670985/2007	R$	31,72	15082004		34/2007/SB
RONALU REPRESENTACOES DE VENDAS S/C LTDA. ME	51.307-5	405-2670986/2007	R$	31,72	15092004		34/2007/SB
RONALU REPRESENTACOES DE VENDAS S/C LTDA. ME	51.307-5	405-2670987/2007	R$	31,72	15102004		34/2007/SB
RONALU REPRESENTACOES DE VENDAS S/C LTDA. ME	51.307-5	405-2670988/2007	R$	34,48	15112004		34/2007/SB
RONALU REPRESENTACOES DE VENDAS S/C LTDA. ME	51.307-5	405-2670989/2007	R$	34,48	15122004		34/2007/SB
RONALU REPRESENTACOES DE VENDAS S/C LTDA. ME	51.307-5	405-2670990/2007	R$	34,48	15012005		34/2007/SB
RONALU REPRESENTACOES DE VENDAS S/C LTDA. ME	51.307-5	405-2670991/2007	R$	34,48	15022005		34/2007/SB
RONALU REPRESENTACOES DE VENDAS S/C LTDA. ME	51.307-5	405-2670992/2007	R$	34,48	15032005		34/2007/SB
RONALU REPRESENTACOES DE VENDAS S/C LTDA. ME	51.307-5	405-2670993/2007	R$	34,48	15042005		34/2007/SB
RONALU REPRESENTACOES DE VENDAS S/C LTDA. ME	51.307-5	405-2670994/2007	R$	34,48	15052005		34/2007/SB
RONALU REPRESENTACOES DE VENDAS S/C LTDA. ME	51.307-5	405-2670995/2007	R$	34,48	15062005		34/2007/SB
RONALU REPRESENTACOES DE VENDAS S/C LTDA. ME	51.307-5	405-2670996/2007	R$	34,48	15072005		34/2007/SB
RONALU REPRESENTACOES DE VENDAS S/C LTDA. ME	51.307-5	405-2670997/2007	R$	34,48	15082005		34/2007/SB
RONALU REPRESENTACOES DE VENDAS S/C LTDA. ME	51.307-5	405-2670998/2007	R$	34,48	15092005		34/2007/SB
RONALU REPRESENTACOES DE VENDAS S/C LTDA.

SIDERAL-SAT COM. INST.ELETRO-ELETRONICAS LTDA ME	75.317-3	405-2671376/2007	R$	376,00	15042003	34/2007/SB
SIDERAL-SAT COM. INST.ELETRO-ELETRONICAS LTDA ME	75.317-3	405-2671377/2007	R$	376,00	15052003	34/2007/SB
SIDERAL-SAT COM. INST.ELETRO-ELETRONICAS LTDA ME	75.317-3	405-2671378/2007	R$	376,00	15062003	34/2007/SB
SIDERAL-SAT COM. INST.ELETRO-ELETRONICAS LTDA ME	75.317-3	405-2671379/2007	R$	376,00	15072003	34/2007/SB
SIDERAL-SAT COM. INST.ELETRO-ELETRONICAS LTDA ME	75.317-3	405-2671380/2007	R$	376,00	15082003	34/2007/SB
SIDERAL-SAT COM. INST.ELETRO-ELETRONICAS LTDA ME	75.317-3	405-2671381/2007	R$	376,00	15092003	34/2007/SB
SIDERAL-SAT COM. INST.ELETRO-ELETRONICAS LTDA ME	75.317-3	405-2671382/2007	R$	376,00	15102003	34/2007/SB
SIDERAL-SAT COM. INST.ELETRO-ELETRONICAS LTDA ME	75.317-3	405-2671385/2007	R$	376,00	15112003	34/2007/SB
SIDERAL-SAT COM. INST.ELETRO-ELETRONICAS LTDA ME	75.317-3	405-2671386/2007	R$	376,00	15122003	34/2007/SB
SIDERAL-SAT COM. INST.ELETRO-ELETRONICAS LTDA ME	75.317-3	405-2671387/2007	R$	376,00	15012004	34/2007/SB
SIDERAL-SAT COM. INST.ELETRO-ELETRONICAS LTDA ME	75.317-3	405-2671388/2007	R$	395,76	15022004	34/2007/SB
SIDERAL-SAT COM. INST.ELETRO-ELETRONICAS LTDA ME	75.317-3	405-2671389/2007	R$	395,76	15032004	34/2007/SB
SIDERAL-SAT COM. INST.ELETRO-ELETRONICAS LTDA ME	75.317-3	405-2671390/2007	R$	395,76	15042004	34/2007/SB
SIDERAL-SAT COM. INST.ELETRO-ELETRONICAS LTDA ME	75.317-3	405-2671391/2007	R$	395,76	15052004	34/2007/SB
SIDERAL-SAT COM. INST.ELETRO-ELETRONICAS LTDA ME	75.317-3	405-2671392/2007	R$	395,76	15062004	34/2007/SB
SIDERAL-SAT COM. INST.ELETRO-ELETRONICAS LTDA ME	75.317-3	405-2671393/2007	R$	395,76	15072004	34/2007/SB
SIDERAL-SAT COM. INST.ELETRO-ELETRONICAS LTDA ME	75.317-3	405-2671394/2007	R$	395,76	15082004	34/2007/SB
SIDERAL-SAT COM. INST.ELETRO-ELETRONICAS LTDA ME	75.317-3	405-2671395/2007	R$	395,76	15102004	34/2007/SB
SIDERAL-SAT COM. INST.ELETRO-ELETRONICAS LTDA ME	75.317-3	405-2671396/2007	R$	395,76	15112004	34/2007/SB
SIDERAL-SAT COM. INST.ELETRO-ELETRONICAS LTDA ME	75.317-3	405-2671398/2007	R$	395,76	15122004	34/2007/SB
SIDERAL-SAT COM. INST.ELETRO-ELETRONICAS LTDA ME	75.317-3	405-2671399/2007	R$	395,76	15012005	34/2007/SB
SIDERAL-SAT COM. INST.ELETRO-ELETRONICAS LTDA ME	75.317-3	405-2671400/2007	R$	418,64	15022005	34/2007/SB
SIDERAL-SAT COM. INST.ELETRO-ELETRONICAS LTDA ME	75.317-3	405-2671401/2007	R$	418,64	15032005	34/2007/SB
SIDERAL-SAT COM. INST.ELETRO-ELETRONICAS LTDA ME	75.317-3	405-2671402/2007	R$	418,64	15042005	34/2007/SB
SIDERAL-SAT COM. INST.ELETRO-ELETRONICAS LTDA ME	75.317-3	405-2671403/2007	R$	418,64	15052005	34/2007/SB
SIDERAL-SAT COM. INST.ELETRO-ELETRONICAS LTDA ME	75.317-3	405-2671404/2007	R$	418,64	15062005	34/2007/SB
SIDERAL-SAT COM. INST.ELETRO-ELETRONICAS LTDA ME	75.317-3	405-2671405/2007	R$	418,64	15072005	34/2007/SB
SIDERAL-SAT COM. INST.ELETRO-ELETRONICAS LTDA ME	75.317-3	405-2671406/2007	R$	418,64	15082005	34/2007/SB
SIDERAL-SAT COM. INST.ELETRO-ELETRONICAS LTDA ME	75.317-3	405-2671407/2007	R$	418,64	15092005	34/2007/SB
SIDERAL-SAT COM. INST.ELETRO-ELETRONICAS LTDA ME	75.317-3	405-2671408/2007	R$	418,64	15102005	34/2007/SB
SIDERAL-SAT COM. INST.ELETRO-ELETRONICAS LTDA ME	75.317-3	405-2671409/2007	R$	418,64	15112005	34/2007/SB
SIDERAL-SAT COM. INST.ELETRO-ELETRONICAS LTDA ME	75.317-3	405-2671413/2007	R$	418,64	15122005	34/2007/SB
SIDERAL-SAT COM. INST.ELETRO-ELETRONICAS LTDA ME	75.317-3	405-2671414/2007	R$	418,64	15012006	34/2007/SB
SIDERAL-SAT COM. INST.ELETRO-ELETRONICAS LTDA ME	75.317-3	405-2671415/2007	R$	371,72	15022006	34/2007/SB
SIDERAL-SAT COM. INST.ELETRO-ELETRONICAS LTDA ME	75.317-3	405-2671416/2007	R$	371,72	15032006	34/2007/SB
SIDERAL-SAT COM. INST.ELETRO-ELETRONICAS LTDA ME	75.317-3	405-2671417/2007	R$	371,72	15042006	34/2007/SB
SIDERAL-SAT COM. INST.ELETRO-ELETRONICAS LTDA ME	75.317-3	405-2671418/2007	R$	371,72	15052006	34/2007/SB
SIDERAL-SAT COM. INST.ELETRO-ELETRONICAS LTDA ME	75.317-3	405-2671419/2007	R$	371,72	15062006	34/2007/SB
SIDNEI TURIO	025.002.014.000	705-2670655/2007	R$	139,86	13112007	13522/2007/SB
SILVANA DA SILVA DE SOUZA	175.124-7	406-2671116/2007	R$	84,88	13112007	
SILVANA SAEZ PETRUCCI CAFETERIA - ME	175.154-9	406-2671146/2007	R$	97,00	13112007	
SIRIUS SERVICOS EM INFORMATICA LTDA	175.121-2	406-2671113/2007	R$	48,50	13112007	
SOC.AMIGOS DE B.DOS MORAD.DO JD.DAS ORQUIDEAS	175.107-7	406-2671065/2007	R$	581,92	13112007	
SOC.AMIGOS DE B.DOS MORAD.DO JD.DAS ORQUIDEAS	175.107-7	406-2671075/2007	R$	872,88	13112007	
SOC.AMIGOS DE B.DOS MORAD.DO JD.DAS ORQUIDEAS	175.107-7	406-2671099/2007	R$	290,96	13112007	
STAR GRILL CHURRASCARIA LTDA - EPP	175.228-6	406-2671220/2007	R$	581,92	13112007	
SV INDUSTRIA DE PECAS E USINAGEM LTDA ME	175.210-3	406-2671202/2007	R$	193,96	13112007	
SYSPACK IND.E COM.DE SIST.DE EMBALAGENS IND.LTDA	175.103-4	406-2671095/2007	R$	2.424,68	13112007	
TABOAO CALCADOS LTDA - ME	175.105-0	406-2671097/2007	R$	500,08	13112007	
TELECOMUNICACOES DE SAO PAULO S/A - TELESP	75.259-2	707-2670458/2007	R$	113,55	13112007	10837/2004/SB
TETSUYA YOSHIMURA	033.067.017.000	101-2670601/2007	R$	287,04	13112007	27556/2002/SB
THIAGO PAULO E SILVA SANTOS	175.148-4	406-2671140/2007	R$	97,00	13112007	
THIAGO SILVA DE NATAL CENTER MAT.PARA CONTR.ME	175.241-3	406-2671088/2007	R$	290,96	13112007	
THIAGO SILVA DE NATAL CENTER MAT.PARA CONTR.ME	175.241-3	406-2671233/2007	R$	403,08	13112007	
TRANS MAGELA TRANSPORTES RODOVIARIO LTDA	175.201-4	406-2671193/2007	R$	48,50	13112007	
TRANS-BUS TRANSPORTES COLETIVOS LTDA.	4.614-0	707-2671238/2007	R$	224,72	13112007	12670/2006/SB
TRANSOCIOS TRANSPORTES LTDA	175.181-6	406-2671081/2007	R$	145,48	13112007	
TRANSOCIOS TRANSPORTES LTDA	175.181-6	406-2671173/2007	R$	48,50	13112007	
UNIJET SERVICOS EMPRESARIAIS S/C LTDA	104.528-8	704-2671595/2007	R$	4.830,20	13112007	34/2007/SB
UNIJET SERVICOS EMPRESARIAIS S/C.LTDA.	104.528-8	405-2671569/2007	R$	404,55	15012003	34/2007/SB
UNIJET SERVICOS EMPRESARIAIS S/C.LTDA.	104.528-8	405-2671570/2007	R$	253,45	15022003	34/2007/SB
UNIJET SERVICOS EMPRESARIAIS S/C.LTDA.	104.528-8	405-2671571/2007	R$	253,45	15032003	34/2007/SB
UNIJET SERVICOS EMPRESARIAIS S/C.LTDA.	104.528-8	405-2671572/2007	R$	253,45	15082003	34/2007/SB
UNIJET SERVICOS EMPRESARIAIS S/C.LTDA.	104.528-8	405-2671573/2007	R$	364,76	15052004	34/2007/SB
UNIJET SERVICOS EMPRESARIAIS S/C.LTDA.	104.528-8	405-2671574/2007	R$	364,76	15062004	34/2007/SB
UNIJET SERVICOS EMPRESARIAIS S/C.LTDA.	104.528-8	405-2671575/2007	R$	364,76	15072004	34/2007/SB
UNIJET SERVICOS EMPRESARIAIS S/C.LTDA.	104.528-8	405-2671576/2007	R$	364,76	15082004	34/2007/SB
UNIJET SERVICOS EMPRESARIAIS S/C.LTDA.	104.528-8	405-2671577/2007	R$	364,76	15102004	34/2007/SB
UNIJET SERVICOS EMPRESARIAIS S/C.LTDA.	104.528-8	405-2671578/2007	R$	364,76	15112004	34/2007/SB
UNIJET SERVICOS EMPRESARIAIS S/C.LTDA.	104.528-8	405-2671579/2007	R$	364,76	15122004	34/2007/SB
UNIJET SERVICOS EMPRESARIAIS S/C.LTDA.	104.528-8	405-2671580/2007	R$	364,76	15012005	34/2007/SB
UNIJET SERVICOS EMPRESARIAIS S/C.LTDA.	104.528-8	405-2671582/2007	R$	447,88	15022005	34/2007/SB
UNIJET SERVICOS EMPRESARIAIS S/C.LTDA.	104.528-8	405-2671583/2007	R$	447,88	15032005	34/2007/SB
UNIJET SERVICOS EMPRESARIAIS S/C.LTDA.	104.528-8	405-2671584/2007	R$	447,88	15042005	34/2007/SB
UNIJET SERVICOS EMPRESARIAIS S/C.LTDA.	104.528-8	405-2671585/2007	R$	447,88	15052005	34/2007/SB
UNIJET SERVICOS EMPRESARIAIS S/C.LTDA.	104.528-8	405-2671586/2007	R$	447,88	15062005	34/2007/SB
UNIJET SERVICOS EMPRESARIAIS S/C.LTDA.	104.528-8	405-2671587/2007	R$	447,88	15072005	34/2007/SB
UNIJET SERVICOS EMPRESARIAIS S/C.LTDA.	104.528-8	405-2671588/2007	R$	447,88	15082005	34/2007/SB
UNIJET SERVICOS EMPRESARIAIS S/C.LTDA.	104.528-8	405-2671589/2007	R$	447,88	15092005	34/2007/SB
UNIJET SERVICOS EMPRESARIAIS S/C.LTDA.	104.528-8	405-2671590/2007	R$	447,88	15102005	34/2007/SB
UNIJET SERVICOS EMPRESARIAIS S/C.LTDA.	104.528-8	405-2671591/2007	R$	447,88	15112005	34/2007/SB
VALDOMIRO MONTORSO	530.205.024.000	101-2670506/2007	R$	240,02	13112007	277/1998/SB
VALMIR MARINHO DE LIMA	175.161-1	406-2671153/2007	R$	72,72	13112007	
VILMA APARECIDA LIMA GUEDES	175.117-4	406-2671109/2007	R$	145,48	13112007	
VILSON DOMINGOS	175.209-0	406-2671201/2007	R$	97,00	13112007	
VIVIAN HELEN FERREIRA LINARES	158.613-0	406-2670387/2007	R$	112,12	13112007	363/2007/SB
VLADIMIR COSTA FRANCA	175.188-3	406-2671180/2007	R$	169,72	13112007	
VZM REPRESENTACAO COMERCIAL LTDA	175.231-6	406-2671223/2007	R$	48,50	13112007	
WALERIA C. V. DE ARAUJO	175.182-4	406-2671174/2007	R$	209,12	13112007	
WALLACE TUMANI MARION	175.134-4	406-2671126/2007	R$	509,16	13112007	
WILSON CARDOSO DA SILVA JUNIOR	175.196-4	406-2671188/2007	R$	387,96	13112007	
WILSON SANTANA DE MACEDO	175.151-4	406-2671143/2007	R$	72,72	13112007	
ZULEIDE DA SILVA CORREIA	175.140-9	406-2671132/2007	R$	72,72	13112007	

SF.1, 08 DE OUTUBRO DE 2007
LUIZ MARCO MOGNON
DIRETOR DO DEPARTAMENTO DA RECEITA

EDITAL SF-1 122/2007

Av. Kennedy, 1058 - Parque São Diogo - S.B.Campo.

Nos termos da legislação vigente, ficam os contribuintes abaixo, **NOTIFICADOS** a comparecerem dentro de 15 (quinze) dias ao local a seguir especificado, a fim de ultimarem providências necessárias ao trâmite dos processos. O não comparecimento implicará no arquivamento e demais consequências legais.

ANDAR TÉRREO DA SECRETARIA DE FINANÇAS - SF.111
(Seção de Tributação - Expediente).

ASSUNTO:- DESISTÊNCIA DE PEDIDO (benefícios fiscais)
MARIA MADALENA CAETANA SB-11.969/1995

1º ANDAR DA SECRETARIA DE FINANÇAS - SF.112
(Seção de Cadastro Fiscal Imobiliário).

ASSUNTO:- APRESENTAR DOCUMENTOS
ASSOCIAÇÃO DOS MORADORES CAMPINAS NOVA SB-14.473/2005
CELIO MARQUES DE OLIVEIRA SB-13.054/2007
CLAUDIO TRANCOZO SB-16.646/2007
CONSTRUTORA FARO LTDA SB-13.465/2007
ELIZABETH ALMEIDA ROSA CRUZ SB-10.427/2007
ELIZABETH DOS SANTOS OLIVEIRA SB-15.518/2007
IGREJA EVANG. ASSEMB. DE DEUS MET. DE S. PAULO SB-11.654/2007
JOAQUIM GONÇALVES SOARES SB-14.124/2007
JOSÉ FRANCISCO DINIZ SB-16.586/2007
LINDAURA FERREIRA DOS SANTOS SB-05.129/2007
LUICI RIDOLFI SB-14.751/2007
NELCI SILVA DOS SANTOS SB-00.041/2007
PEPSICO DO BRASIL LTDA SB-06.133/2007

ASSUNTO:- ESCLARECIMENTOS (PRESTAR/ RECEBER)
FRANCISCO CLAUDECIR PAIOLA SB-17.435/2005

2º ANDAR DA SECRETARIA DE FINANÇAS - SF.121
(1ª Seção de FiscalizaçãoTributária).

ASSUNTO:- APRESENTAR DOCUMENTOS
ANW SERVIÇOS DE INFORMÁTICA LTDA SB-15.976/2007
CERF ASSESSORIA EMPRESARIAL LTDA ME SB-17.139/2007
CLEBER DE LIMA TORRES GALINDO ME SB-15.958/2007
COMÉRCIO E LOCAÇÃO BILHAR INDEPENDÊNCIA SB-14.830/2007
KUKA AUTOMAÇÃO DO BRASIL LTDA SB-03.591/2007
PÉROLA COMÉRCIO E SRVIÇOS LTDA SB-25.515/2003
ROGERIO BARBOSA DE AGUILAR SB-17.137/2007
TRICURY CONSTRUÇÕES E PARTICIPAÇÕES LTDA SB-15.061/2006
VIVIANE ALMEIDA DE CARVALHO SB-14.084/2007

2º ANDAR DA SECRETARIA DE FINANÇAS - SF.122
(2º Seção de FiscalizaçãoTributária).

ASSUNTO:- APRESENTAR DOCUMENTOS
ASSOCIAÇÃO BÍBLICA E CULTURAL DE VILA ROSA SB-01.657/1988
IGREJA BATISTA BÍBLICA DE VILA ROSA SB-11.408/1991
IGREJA BATISTA DA BORDA DO CAMPO SB-13.764/2007
IGREJA BATISTA DA BORDA DO CAMPO SB-02.951/2005
IGREJA BATISTA DA BORDA DO CAMPO SB-02.158/1991
IGREJA BATISTA MONTE SINAI SB-12.399/1995
IGREJA DE CRISTO PENTECOSTAL NO BRASIL SB-01.618/2007
IGREJA EVANG. ASSEMBLÉIA DE DEUS BOM PASTOR SB-17.950/2007
IGREJA EVANG. ASSEMBLÉIA DE DEUS DE PAULICÉIA SB-00.780/2006
IGREJA EVANGELICA CAMINHO DA VIDA SB-07.241/2007
JANETE SANDY CESAR RG-00.084/2004
JOSÉ DAVID SB-21.836/2006
LUIZ MARTINIANO SB-21.065/2006
MARIA ROSA DA SILVA SB-20.492/2006
MITRA DIOCESANA DE SANTO ANDRÉ SB-12.878/2007
NELSON CORAZZA SB-11.885/1996
PRIMEIRA IGREJA BATISTA CENTRAL EM SBC SB-04.432/2007
ROBERTO BEZERRA DA SILVA SB-13.500/2007
UNIÃO CENTRAL BRAS. IG. ADV. SÉTIMO DIA SB-03.665/2006
VALDOMIRO PEREIRA DA CRUZ SB-19.460/2006

ASSUNTO:- DECLARAR ITBI
SERGIO LUIZ DE ALMEIDA SB-14.420/2007

ASSUNTO:- ESCLARECIMENTOS (PRESTAR/RECEBER)
ELIAS DA COSTA SB-13.428/2005
SIMONE CANDIDO GALACHE SB-24.632/2003

Nos termos da legislação vigente, ficam os **CONTRIBUINTES** abaixo **CIENTIFICADOS** das decisões exaradas pelo **CONSELHO DE TRIBUTOS E MULTAS (C.T.M.)**

DESPACHOS DO CTM

PROCESSOS INDEFERIDOS

ASSUNTO:- CANCELAMENTOS (ISSQN, MULTA)
JOSÉ FRANCISCO DE SOUZA SB-12.322/2002
KARINA EMPR. TURÍSTICOS E HOTELEIROS LTDA SB-05.825/2006
LIA RENATA ANGELINI GIACAGLIA SB-09.137/1999
ROSÁRIO AGATTI SB-12.395/2007
SKIL MÃO DE OBRA ESPECIALIZADA LTDA SB-20.957/2006

ASSUNTO:- RESTABELECIMENTO DA ALÍQUOTA DO ITBI
R. L. ADMINISTRADORA DE BENS LTDA SB-11.289/2004

ASSUNTO:- REVISÃO DE ISSQN
MARCIAL JOSÉ SILVA RODRIGUES SB-10.619/2000

PROCESSOS DESCONHECIDOS

ASSUNTO:- CANCELAMENTO DE MULTA
ALFREDO JOSÉ RODRIGUES SB-09.992/2007

ASSUNTO:- IMPUGNAÇÃO AO RECOLHIMENTO DE ISSQN
TOMÉ ENGENHARIA E TRANSPORTE LTDA SB-03.881/2002

Nos termos da legislação vigente, ficam os **CONTRIBUINTES** abaixo **CIENTIFICADOS** das decisões exaradas pelas autoridades competentes. Tratando-se de **INDEFERIMENTO**, poderá ser **INTER-POSTO RECURSO** no prazo de 10 (dez) dias a contar da publicação deste edital.

DESPACHO DO SR. DIRETOR DA SF.1

PROCESSO INDEFERIDO

ASSUNTO:- BENEFÍCIOS FISCAIS (RECONS. DE DESPACHO)
NELSON VENCHE SB-00.339/2006

DESPACHO DO SR. CHEFE DA SF.111

PROCESSO DEFERIDO

ASSUNTO:- ABERTURA DE INSCRIÇÃO COM DATA RETROATIVA
ODAIR JOEL POIANI SB-14.613/2007

DESPACHOS DO SR. CHEFE DA SF.112

PROCESSOS DEFERIDOS

ASSUNTO:- ALTERAÇÃO CADASTRAL
IRD RESTAURANTE LTDA SB-15.989/2007

ASSUNTO:- CANCELAMENTOS (IPTU, TFFP)
ALZIRA NASSAR SB-00.992/1995
OURO VERDE IND. MEC. DE MÁQUINAS SB-11.077/2007

ASSUNTO:- CRIAÇÃO DE INSCRIÇÃO IMOBILIÁRIA
ADAIR BAGATINI SB-07.631/2006

ASSUNTO:- DESMEMBRAMENTO DE ÁREA
CECÍLIA DE FÁTIMA ROCHA MARQUES SB-04.185/2007
CONSTRUTORA FARO LTDA SB-13.465/2007
EVANDRO SEGANTIN GONSALES SB-15.656/2006
GILSON CARLOS BIGOLI SB-16.947/2004
JOSÉ DO NASCIMENTO MELLO SB-00.941/2006
JOSÉ MARCENA DA SILVA SB-04.438/2007
JOSEFA MARTINS DA SILVA SB-16.226/2004
MARCO ANTONIO DE MENEZES SB-09.157/2007
PAULO SOARES DA SILVA SB-00.585/2004
SIDNEI OLIVEIRA DE JESUS SB-14.339/2006

ASSUNTO:- ENCERRAMENTO COM DATA RETROATIVA
JOSÉ FREIRES FORMIGA SB-17.349/2007

ASSUNTO:- RECLASSIFICAÇÃO DA TIPOLOGIA DE CONSTRUÇÃO
ANTONIO BERNARDES VIEIRA SB-15.016/2007

ASSUNTO:- REVISÃO (IPTU, TAXAS)
ANDRENI MARIANA GOMES DA SILVA RG-00.322/2003
JOÃO BERNARDO AMARAL SB-00.824/2007
JOÃO TAVARES SB-02.353/2007
JOSÉ PEDRO DE CARVALHO SB-00.469/2007
MARIA DO SOCORRO CARLOS MENDES SB-00.705/2007
NASCIMENTO DA SILVA LEITE SB-15.073/2007
RAIMUNDO FERREIRA DE CARVALHO SB-01.089/1998
RONALDO BASSO FABRI SB-03.951/2007

ASSUNTO:- VISTAS AO PROCESSO
KRAIMIDA JANUARIO DOS SANTOS SB-10.864/2007

PROCESSOS DEFERIDOS PARCIALMENTE

ASSUNTO:- ALTERAÇÃO CADASTRAL
ALCIDES PAULIN SB-02.794/1982
RAIMUNDO NONATO DE OLIVEIRA SB-22.032/2006

ASSUNTO:- CANCELAMENTO (DÉBITOS)
MARIA MAGDALENA FERRABOTTI DA SILVA SB-17.191/2007

ASSUNTO:- ENCERRAMENTO COM DATA RETROATIVA
JOÃO ANTERO DOS SANTOS REBELLO SB-13.234/2007
JOAQUIM SIXTO TOMAS MEIRE SB-16.868/2007
JULIANA JOICE DUARTE MENDES SB-10.469/2007
PAULO RODRIGUES SARGENTO SB-15.748/2007
SANDSPAR MINEIROS LTDA SB-16.950/2007

PROCESSOS INDEFERIDOS

ASSUNTO:- CANCELAMENTOS (TAXA)
E. ROLIM HUNGRIA ME SB-15.677/2007
ASSUNTO:- INFORMAÇÕES SOBRE CADASTRO MOBILIÁRIO
IZABEL CHRISTINA CARRETERO SB-12.375/2007

ASSUNTO:- REVISÃO (IPTU, TAXA)
JOEL DIAS RODRIGUES SB-04.092/2007
LUIS DE SOUZA CAVALCANTI SB-13.258/2006
EDNA JERUSA MAIA BRITO SB-14.732/2007
SANDRA SEVERINO MATOS SB-14.731/2007

PROCESSOS DESCONHECIDOS

ASSUNTO:- ALTERAÇÃO CADASTRAL
ANTONIO DOMINGOS FELTRIN – ESPÓLIO SB-10.414/2005
DARCI RAMOS FERREIRA SB-14.578/2005
JOSÉ RODRIGUES DA CRUZ SB-13.618/2005

ASSUNTO:- REVISÃO (TAXA)
ROBERTO CARLOS PEPINELI DE PAULA SB-16.298/2007

DESPACHOS DO SR. CHEFE DA SF.121

PROCESSOS DEFERIDOS

ASSUNTO:- CANCELAMENTOS (DÉBITOS, ISSQN)
ALVES TEIXEIRA CONSULTORIA EM SAÚDE SB-12.889/2006
VALMIR PEREIRA MARQUES SB-12.372/2004

ASSUNTO:- REVISÃO (ISSQN)
ANTONIO CARLOS MACCAGNANI SB-10.981/2006
MARIA A. MENDONÇA RODRIGUES CASADEI SB-20.123/2006
MELINIA DE DONATO SB-14.512/2006

PROCESSO DEFERIDO PARCIALMENTE

ASSUNTO:- CANCELAMENTO (ISSQN)
MARCOS BARON ME SB-07.674/2007

PROCESSO INDEFERIDO

ASSUNTO:- REVISÃO (ISSQN)
ART VISUAL CABELEIREIROS S/C LTDA ME SB-20.017/2003

DESPACHOS DOS SR. CHEFE DA SF.122

PROCESSOS DEFERIDOS

ASSUNTO:- BENEFÍCIOS FISCAIS (Lei 4162/93)
HAMILTON ANTONIO DE ALMEIDA SB-02.724/2007
MARCÍLIO COSTA SB-00.397/2007
ASSUNTO:- CANCELAMENTOS (CIP)
AFONSO CAMPOS NETO SB-02.685/2007
ALDAI FERREIRA BARRETO SB-10.839/2007
ANTONIO CARLOS FERREIRA SB-01.042/2007
ANTONIO FAVARAO SB-03.069/2006
BENTA DA ROCHA NOGUEIRA SILVEIRA SB-07.880/2007
BRAZ OLIVEIRA DA SILVA SB-01.019/2007
CARLITO BASTOS DE ALMEIDA SB-07.310/2007
CLAUDINEI BRUSCO SB-02.375/2007
DEBORAH GOMES CORREA LEITE BUSCHER SB-02.404/2007
DORALICE ROVARI RODRIGUES SB-08.641/2007
ELIANE MARTINS VIEIRA SB-07.842/2007
ERNESTO MARQUES RODRIGUES SB-14.723/2007
FRANCISCO ADEMAR A. MESQUITA SB-01.069/2007
FRANCISCO CARLOS PEREIRA SB-03.218/2007
FRANCISCO MONTEIRO DE SOUSA SB-10.934/2007
GERALDO CLEMENTE FRAZÃO SB-05.865/2007
GERALDO MAGELA DOS SANTOS SB-02.289/2007
HUMBERTO GIRARDI SB-02.709/2007
JANETE CUNHA CALADÃO SB-10.961/2007
JEFERSON TADEU DIAS SB-04.947/2007
JOÃO CESAR TRAZZI SB-11.955/2007
JOSÉ FELICIO DE CARVALHO SB-05.869/2007
JOSÉ LUIS CASTRO RODRIGUES SB-11.713/2007
JOSÉ QUINTINO DE ANDRADE SB-01.349/2007
JULIANA CRISTINA DA SILVA SB-01.411/2007
KATIA PAREJA MORENO SB-02.678/2007
KELLY CORREA M. DA SILVA SB-01.344/2007
LUIZ CARLOS CAPELINI SB-02.715/2007
LUIZ LOPES PEREIRA SB-02.592/2007
MANOEL JOSÉ DE SOUZA SB-02.639/2007
MARIA CRISTINA MURDOCCO SB-02.625/2007
MARIA ROSALINA INÁCIO SB-05.975/2007
MARIA SOCORRO DE MENEZES SB-02.636/2007
MAURICIO MATIAS TIMÓTEO SB-11.241/2007
NENIVALDA DE JESUS EVANGELISTA SB-05.212/2007
ORMINDO ROCHA NASCIMENTO SB-10.440/2007
PEDRO SOARES BARRETO SB-01.077/2007
REGINA CÉLIA BORGES DOS SANTOS SB-12.332/2005
ROGÉRIO DE JESUS RIBEIRO SB-05.633/2007

RUDNEI ANTONIO DO NASCIMENTO	SB-02.698/2007
SEBASTIÃO BARBOSA DE CARVALHO	SB-09.906/2007
SEVERINO C. FAGUNDES FERREIRA	SB-01.058/2007
SOLANGE B. S. GOMES DE OLIVEIRA	SB-01.112/2007
SONIA APARECIDA CAISSER	SB-09.396/2007
SONIA MARIA LEITE RAMOS	SB-09.990/2007
VÂNIA NEVES CAMPOS	SB-02.260/2007
VANUZIA MARIA MACENAS	SB-14.434/2007
VINICIUS CARDOSO DOS SANTOS	SB-09.022/2007

ASSUNTO:- REVISÃO (CIP, IPTU)

ANA LÚCIA VIEIRA FERREIRA MATOS	SB-01.948/2007
ANCELMO JOÃO DO NASCIMENTO	SB-01.962/2007
BENTO FELIX DOS SANTOS	SB-01.957/2007
CARLOS ROBERTO SIMOCELLI DA SILVA	SB-01.895/2005
COMERCIAL INCENT. E ADMINISTRADORA LTDA	SB-20.989/2005
GESIVALDO LACERDA DE OLIVEIRA	SB-01.730/2007
JOANA FRAÇA DE SOUZA	SB-01.719/2007
JUSIANE PEREIRA SILVA	SB-02.094/2007
LUIZ CARLOS SOARES	SB-02.130/2007
MARCIA DE LIMA	SB-02.249/2007
MARIA INÊS GONÇALVES PEREIRA	SB-02.234/2007
OSEIAS SILVA BANDEIRA	SB-14.472/2006
ROBERTO ANTONIO DA SILVA	SB-01.717/2007
ROSANA LANZERI	SB-01.685/2007
WILSON FERREIRA DOS SANTOS	SB-01.922/2007

PROCESSOS DEFERIDOS PARCIALMENTE

ASSUNTO:- BENEFÍCIOS FISCAIS (Lei 4558/97)

MILENE RODRIGUES CAMPAGNA	SB-05.583/2006

ASSUNTO:- CANCELAMENTOS (CIP)

CRISTINA ZABIELA	SB-07.711/2007
ELISA TIEMI ONO MARQUES	SB-07.956/2007
FRANCISCO RODRIGUES DOS SANTOS	SB-07.482/2007
GILDÁSIO ALVES GUIMARÃES	SB-10.154/2007
HELENA MARIA DE VASCONCELOS SILVA	SB-10.626/2007
JAIME BEZERRA JUNIOR	SB-09.731/2007
JOAQUIM MIYAMOTO	SB-14.949/2007
JOSÉ DEUSIMAR DE LIMA	SB-10.741/2007
JOSÉ HUGO MIRANDA GALINDO	SB-10.215/2007
JULENE VIEIRA DE SOUSA	SB-07.448/2007
LUCIENE SEBASTIANA REIS	SB-11.027/2007
LUIZ CARLOS CAPELINI	SB-02.715/2007
MAFALDA ALVES ALMEIDA	SB-05.104/2007
MARIA DE LOURDES SCHURUT	SB-09.233/2007
MARIA DOS REMÉDICOS MOURA QUEIROGA	SB-07.993/2007
MARIA ROSARIO DE LIMA FERREIRA	SB-11.031/2007
NILTON ALBERTO PIRES DA SILVA	SB-12.011/2007
RAFAEL MENGOD CONEJERO	SB-07.975/2007
RENATO MONTEIRO DE SIQUEIRA	SB-09.800/2007
VALDINAR LOURIVAL HIPÓLITO	SB-11.415/2007
VANESSA ARAÚJO FONSECA	SB-22.287/2003

ASSUNTO:- DEVOLUÇÃO DE QUANTIA

JOAQUIM MIYAMOTO	SB-14.949/2007
JOSILENE DA SILVA LIMA DE MORAES	SB-01.626/2006

ASSUNTO:- REVISÃO (CIP, IPTU)

DJALMA LUIZ DA SILVA	SB-09.576/2005
ÉRICA CRISTINA VAZ DOS SANTOS CASTROFO	SB-00.975/2007
JOSÉ ALFONSO FARRE ANTONIO	SB-01.885/2007
JOSILENE DA SILVA LIMA DE MORAES	SB-01.626/2006
MAIRES RODRIGUES DE SOUZA	SB-01.706/2007
MARIA APARECIDA DA SILVA	SB-13.820/2006
VANESSA ARAÚJO FONSECA	SB-22.287/2003

PROCESSOS INDEFERIDOS

ASSUNTO:- BENEFÍCIOS FISCAIS (Leis 3661/91, 4558/97)

AFRANIO DE ARAÚJO MARQUES	SB-07.542/2005
CARLOS ZAPONI GOMES DA SILVA	RG-00.106/1998
CARLOS ZAPONI GOMES DA SILVA	SB-12.811/1996
JURAMI RODRIGUES DO NASCIMENTO	SB-04.646/2004
RENATO MARTINS DE FREITAS	SB-07.609/2005

ASSUNTO:- CANCELAMENTOS (CIP)

FRANCISCO LEONARDO DE MELO	SB-05.521/2007

ASSUNTO:- DEVOLUÇÃO DE QUANTIA

FRANCISCO DE ASSIS FRANÇA	SB-13.361/2007

ASSUNTO:- REVISÃO (CIP, IPTU, VALOR VENAL)

ANTONIO GREGÓRIO GUEDES	SB-17.746/2007
DELMIRA VIEIRA RODRIGUES XAVIER	SB-25.522/2001
DIRCE REBECCHI DIAS	SB-17.747/2007
IVA MENDONÇA	SB-01.550/2007
JOÃO BARBOSA SILVA NETO	SB-17.740/2007
JOÃO FEITOSA DE MOURA	SB-17.739/2007
JOSÉ ANTONIO PEREIRA DE PAULA	SB-17.742/2007
JOSEPE VICENTE DE ARARUNA	SB-17.745/2007
LOURISVAL SANTOS PACHECO	SB-17.743/2007
MARIA EUZIRA DA SILVA	SB-20.483/2004
MIGUEL ATUSI UEMATSU	SB-01.898/2002
PAULO SERGIO BRAS	SB-11.536/2006
SEVERINA EVANGELISTA DA SILVA	SB-14.093/2006
SILAS SANTOS PEREIRA	SB-02.075/2006

PROCESSOS DESCONHECIDOS

ASSUNTO:- CANCELAMENTOS (CIP, P. PÚBLICO)

CLAUDIONOR ALVES RODRIGUES	SB-03.887/2005
JOSÉ HUDSOMAR RODRIGUES JARDIM	SB-02.760/2007
MARKAS ESTRUTURAS LTDA	SB-06.906/2007

OUTRAS SECRETARIAS

DESPACHO DA SRA. DIRETORA DA SEC-3

PROCESSO DEFERIDO

ASSUNTO:- PAGAMENTO DE BOLSA DE ESTUDO EM PREST. SERVIÇOS

VANESSA MACHADO SILVA	SB-14.900/2007

DESPACHOS DO SR. DIRETOR DA SEDESC

PROCESSOS DEFERIDOS

ASSUNTO:- BENEFÍCIOS FISCAIS

BENEDICTO APPARECIDO DOS SANTOS	SB-07.544/2007
ELAINE DA COSTA E SILVA MOURA	SB-12.159/2007
JOÃO BUENO DA SILVA	SB-00.713/2006
JOSÉ SOARES DA SILVA	SB-05.106/2004

PROCESSOS DEFERIDOS PARCIALMENTE

ASSUNTO:- BENEFÍCIOS FISCAIS

LUCINÉIA VERDU	SB-05.304/2005

PROCESSOS INDEFERIDOS

ASSUNTO:- BENEFÍCIOS FISCAIS

ANDRELINA VASCO DOS SANTOS	RR-00.186/1992
CELESTINO VICENTE DE SOUZA	SB-00.524/2001
EDMIR ZANATA	SB-00.877/2006
EUFEMIO PERES	SB-05.346/2003
HILDA MARINS	SB-02.930/1992
HUGO MANOEL PEREIRA PINA	SB-13.223/2007
JOÃO BATISTA DE MORAES	SB-00.323/2001
JOSEFA MARIA DA SILVA	SB-07.129/1999
MILTON APARECIDO MISTRAO	SB-20.946/1998

SUBSEÇÃO DE CADASTRO FISCAL MOBILIÁRIO - SF-112-2
AV. KENNEDY, 1.058 - 1º ANDAR

Relacionamos abaixo as Inscrições do Cadastro Fiscal Mobiliário, **EFETUADAS DE OFÍCIO**, com base na Lei Municipal 1.802/69 e suas alterações.

CONTRIBUINTE	INSCRIÇÃO MOBILIÁRIA
ANGELO INDÚSTRIA E COM. DE MÓVEIS LTDA	175.170-0
INTERLUB ESPECIALIDADES LUBRIFICANTES LTDA	175.136-0
NELSON FERREIRA DA SILVA	175.224-3

Relacionamos abaixo as Inscrições do Cadastro Fiscal Mobiliário, **ALTERADAS DE OFÍCIO**, com base na Lei Municipal 1.802/69 e suas alterações.

CONTRIBUINTE	INSCRIÇÃO MOBILIÁRIA
ANGELO INDÚSTRIA E COM. DE MÓVEIS LTDA	175.170-0
MARIA DO SOCORRO BASTOS RESTAURANTE ME	174.762-2

PRIMEIRA SEÇÃO DE FISCALIZAÇÃO TRIBUTÁRIA:- SF.121
AV. KENNEDY, 1058 - 2º ANDAR

Fica(m) o(s) contribuinte(s) abaixo, **NOTIFICADO(S)** de que deverá(ão) comparecer ao local acima especificado, para a apresentação de documentos fiscais, com o objetivo de regularizar a situação tributária da(s) Empresa(s).

INTERESSADO	INSCRIÇÃO MOBILIÁRIA
AIR WIND AR CONDICIONADO LTDA	090.928-9
CENTRO EDUCACIONAL CRIANÇA & FUTURO S/C LTDA	076.767-0
DES CAD/CAM S/C LTDA	099.507-0
H. R. T. CONSULTORIA EM INFORMÁTICA S/C LTDA	115.388-9
INDUFLUX MÁQUINAS E EQUIPAMENTOS LTDA EPP	169.825-7
KANUF ISOPOR LTDA	103.921-0
SANDRA REGINA ALVES DE SOUZA	162.636-1
THEO & NATH INFORMÁTICA LTDA ME	161.130-5

Nos termos do artigo 25, § 3º, item I, alínea "b", da L.M. 1802/69 e suas alterações, combinado com o disposto na Instrução SF 1 nº 002/2005 fica o contribuinte a seguir relacionado, **NOTIFICADO** para dentro do prazo de 30 (trinta) dias a contar da data de publicação deste, regularizar a situação fiscal do **IMPOSTO SOBRE SERVIÇOS DE QUALQUER NATUREZA**, decorrente da verificação fiscal especificada:-

INTERESSADO:- ACADEMIA PAULISTA ANCHIETA S/C LTDA
INSCRIÇÃO MOBILIÁRIA:- 094.665-6
PROCEDIMENTO:- Verificação Fiscal - PVL nº 030/2006
RECOLHER ISSQN apurado no período de 09/2002 a 08/2006

INTERESSADO:- PHD ENGENHARIA E SOLUÇÕES LTDA
INSCRIÇÃO MOBILIÁRIA:- 113.933-9
PROCEDIMENTO:- Verificação Fiscal decorrente de PVF 077/2007
RECOLHER ISSQN apurado no período de 09/2002 a 08/2007

CADASTRO MOBILIÁRIO:- SF.112-2 e FISCALIZAÇÃO TRIBUTÁRIA:-SF.121
AV. KENNEDY, 1058 – 1º e 2º ANDAR

Relacionamos abaixo as Inscrições do Cadastro Fiscal Mobiliário, **ENCERRADAS DE OFÍCIO**, com base no artigo 153 da Lei Municipal 1.802/69 e suas alterações, bem como, ficam estes contribuintes, **NOTIFICADOS** para dentro do prazo de 15 (quinze) dias a contar da data de publicação deste, regularizar a situação fiscal do **IMPOSTO SOBRE SERVIÇOS DE QUALQUER NATUREZA**, decorrente do encerramento de suas atividades, bem como apresentar toda a documentação da empresa, sob pena de multa, nos termos do artigo 25, § 3º, item 2, alínea "b", da L.M. 1802/69 e suas alterações, combinado com o disposto na Instrução SF 1 nº 001/2005.

CONTRIBUINTE	INSCRIÇÃO MOBILIÁRIA
ALVARO TADEU VAZ DA SILVA	140.765-1
ANV – SERVIÇOS E GESTÃO DE NEGÓCIOS LTDA	124.842-1
B. P. FONES S/C LTDA ME	083.800-5
CASA DAS ALIANÇAS E COMÉRCIO DE RELÓGIOS LTDA	111.103-5
CELIA REGINA ZAYEDE SILVA	111.103-5
CELSO CARLOS DE CAMPOS GUERRA	011.308-5
CLAUDIA DUDUS D'ANIELLO	128.411-8
DELCIO LUIZ DA SILVEIRA	128.411-8
E. C. ZAPAROLLI INFORMÁTICA LTDA ME	126.070-7
ESCOLA DE NATAÇÃO IARA S/C LTDA	020.258-4
FRANCISCA MARIA COSTA BORGES MILHOMEM	155.248-1
HETIMOCHENCO QUEIROZ SILVA	094.167-0
IGOR DE SOUZA	020.258-4
INAJARA DO CARMO BORGES DE FREITAS	152.818-1
INFOTECH REDES E COMPUTADORES LTDA ME	155.248-1
INSTITUTO CENTRAL DE PATOLOGIA CLÍNICA LTDA	011.308-5
ISRAEL APARECIDO DA SILVA	111.103-5
JAILSON LOPES DE SOUZA	127.717-0
JOSÉ VALDEMIR ALVES DE FREITAS	152.818-1
LAN & FUN COM. EQUIP. E PROD. DE INFORMATICA LTDA	140.765-1
LAVANDERIA WASHOUSE LTDA	057.256-0
MARIA OLIVETE MARQUES	083.800-5
MULTIPLAY COMÉRCIO E EMPREENDIMENTOS LTDA	118.666-3
MUNDO MÁGICO ORGANIZAÇÃO DE EVENTOS SC LTDA ME	094.167-0
OSIEL RIBEIRO COSTA	094.167-0
PAULICÉIA INFORMÁTICA LTDA ME	152.818-1
PAULO ANTONIO MARQUES	083.800-5
PAULO MANGINELLI	007.032-7
PORTAL 5 EDITORAÇÃO GRÁFICA LTDA ME	128.411-8
PROATIVA CONSULTORIA EM SAUDE LTDA	160.530-5
PROJECT DECOR PROJETOS E DECORAÇÕES LTDA	124.813-8
RAIMONDO ROMANO	118.666-3
RAQUEL LEVY ROMANO	118.666-3
RENATA RAMPIM SILVEIRA	140.765-1
ROBERTO AQUILES BERTONI FILHO	057.256-0
ROSA MARIA DA SILVA DE SOUZA	020.258-4
SUSIEN APARECIDA TAKEUCHI	091.710-9
TAKEUCHI REPRESENTAÇÕES S/C LTDA	091.710-9
TAKEUCHI REPRESENTAÇÕES S/C LTDA	091.710-9
VERA MARY DE OLIVEIRA BERTONI	057.256-0
WILKER DA SILVA MILHOMEM	155.248-1

SF.1, 08 DE OUTUBRO DE 2007
LUIZ MARCO MOGNON
DIRETOR DO DEPARTAMENTO DA RECEITA.

EDITAL 123/2007

FICAM OS CONTRIBUINTES ABAIXO RELACIONADOS, QUE DEVERAO COMPARECER AO POSTO POUPATEMPO - SAO BERNARDO, SITUADO A RUA NICOLAU FILIZZOLA 100, NO PRAZO DE 30 <TRINTA> DIAS, PARA PROVIDENCIAR A ALTERACAO DO ENDERECO, TENDO EM VISTA A CONSTATACAO DA NAO ATIVIDADE NO ENDERECO DECLARADO, APOS ESTE PRAZO AS INSCRICOES SERAO CANCELADAS DE OFICIO E COM A DEVIDA APLICACAO DA PENALIDADE <MULTA>.

INSCR. MOBIL.	NOME
165518 3	A.B.NUTRITION - NUTRICAO ESPORTIVA LTDA ME
170651 9	ADRIANO RAMOS FARIAS
163546 8	ALCANCE INDUSTRIA METALURGICA LTDA.-M.E.
026719 8	ALVALUX COMERCIO E SERVICOS LTDA.
090736 7	ANTONIO NETO DE LIMA
147087 6	BODY SOLUTIONS ESTET.FISIOT.COM.PROD.COSM.LTDA.
173488 1	CAFRE SERVICOS ODONTOLOGICOS LTDA
149745 6	CELIA ELISABETE LEAL CORAZZA
167628 8	CLAUDIA NUNES DA SILVA ROUPAS ME
042374 2	COPIRAMIDE REPRODUCOES GRAFICAS S/S LTDA
043299 7	D PAULA REPRESENTACOES LTDA -ME
102333 0	DAVINA RAMOS DA SILVA-ME
138285 3	DS MAIA LTDA
071918 8	EDNALDO SILVA SIQUEIRA
141144 6	EDSON ALVES LIMA
084955 3	FARMINCO ORGANIZACAO FAMACEUTICA LTDA
084955 3	FARMINCO ORGANIZACAO FAMACEUTICA LTDA
141735 5	FERNANDES ALVES DE ABRANTES
125911 3	GABRIELA JOSE RIBEIRO
119212 4	GERALDO JERONIMO ESTEVAM
155700 9	GRANDE ABC -EMPREENDIMENTOS E PARTICIPACOES S.A.
033544 4	HENRIQUE STEFANI & CIA LTDA
151754 6	IMPERIAL CONTROLE PORTARIA MONITOR. LIMPEZA LTDA
043016 1	INCOMPRESER INDUSTRIA E COM.DE PECAS LTDA EPP
113421 3	ITAMAR CLAUDINO DA SILVA
135362 4	JOSE APARECIDO AFONSO DA SILVA
123688 1	JOSE TAVARES BEZERRA
124454 0	JOSETE MARCIA STAINO VILLANI
100258 9	LAVA RAPIDO BADU LTDA ME
135536 8	M & F ADMINISTRADORA DE EVENTOS LTDA.
164088 7	MANOEL MESSIAS REIS
120465 3	MARCELO BALDINI EDITORA ME
127661 1	MARCELO BARBOZA
126180 0	MARCIO LUIS DA SILVA
158566 5	MARIA CREMILDA DE JESUS
153604 4	MARIA DE FATIMA DO NASCIMENTO MONTEIRO
154142 0	MARIA JOSE ANGELO DE PONTES - ME
168695 0	MAURO AUGUSTO DOS SANTOS TOMAZ JUNIOR - EPP
138304 3	MEIO SEGUNDO INTERNET E WEBSTUDIO LTDA
046928 9	NASCIMENTO REPRESENTACOES S/C LTDA ME
165667 8	NEW YORK COMERCIO DE TECIDOS EM GERAL LTDA
149123 7	NORTON DIAS
149123 7	NORTON DIAS
058292 1	ORGANIZACAO FOTOGRAFICA DALL COLLOR LTDA.
120707 5	OURO PET SHOP LTDA-ME
125770 6	PINTURA DINIZ ABRANTES S/C LTDA - ME
097010 7	RENATA IRIS SANTANDER CABELEIREIROS - ME
126514 8	RENATA PEREIRA DE ALMEIDA
140613 2	ROSANA ANTONIETA MANGANO
009625 3	SUPER MERCADO VILA ROSA LTDA
009625 3	SUPER MERCADO VILA ROSA LTDA
164087 9	TERESINHA SILVA LOPES
051504 3	VALDIR GALVEZ
137780 9	VALDOMIRO ALVES PEGO
149335 3	WRJ ARTES GRAFICAS LTDA
079406 6	945 AUTOMOVEIS LTDA - ME
079406 6	945 AUTOMOVEIS LTDA - ME

SF-112, 08 DE OUTUBRO DE 2007
SECAO DE CADASTRO FISCAL TRIBUTARIO

O JORNAL NOTÍCIAS DO MUNICÍPIO É DISTRIBUIDO GRATUITAMENTE. SUA VENDA É EXPRESSAMENTE PROIBIDA.

SECRETARIA DE FINANÇAS
DEPARTAMENTO DO TESOURO

PREFEITURA DO MUNICÍPIO DE SÃO BERNARDO DO CAMPO
SECRETARIA DE FINANÇAS
Departamento de Orçamento e Contabilidade

CRONOGRAMA MENSAL DE DESEMBOLSO
Orçamento da Previdência Municipal
Fundo de Previdência Municipal - FUPREM

LRF 101/2000, art. 8º — Data Base: Outubro/2007

Composição dos Recursos Financeiros	
Disponibilidade Financeira em 30/9/2007	48.159.904,59
Receita Orçamentária Prevista para Outubro/2007	14.048.000,00
Receita Extraorçamentária Prevista para Outubro/2007	600.000,00
Total I	**62.807.904,59**

Previsão de Desembolso	
Inativos e Pensionistas	9.475.000,00
Repasse de Consignações da Folha de Pagamento	1.800.000,00
Subtotal	**11.275.000,00**
Cheques não Compensados até 30/9/2007	71.529,47
Total II	**11.346.529,47**

Disponibilidade Financeira Projetada para 31/10/2007	
Saldo Financeiro (Total I - II)	51.461.375,12
(+) Saldo de Tesouraria em 30/9/2007	71.529,47
Resultado	**51.532.904,59**

a.a. **Valdecir da Rocha**
Diretor
Depto. Orçamento e Contabilidade

a.a. **Odair Dalarovera**
Diretor
Depto. Tesouro

a.a. **Alberto Marques Passos**
Presidente do Conselho
Gestor do FUPREM

a.a. **William Dib**
Prefeito

a.a. **Pedro Antonio Aguiar Pinheiro**
Secretário de Finanças

SECRETARIA DE FINANÇAS
DEPARTAMENTO DO TESOURO

PREFEITURA DO MUNICÍPIO DE SÃO BERNARDO DO CAMPO
SECRETARIA DE FINANÇAS
Departamento de Orçamento e Contabilidade
Departamento do Tesouro

CRONOGRAMA MENSAL DE DESEMBOLSO
Orçamento Fiscal
Administração Direta

LRF 101/2000, art. 8º **Data Base: Outubro/2007**

Composição dos Recursos Financeiros	
Recursos Próprios	10.330.806,17
Outras Disponibilidades	121.369.382,94
Disponibilidade Financeira em 30/9/2007	**131.700.189,11**
Receita Orçamentária Prevista para Outubro/2007	99.479.918,68
Total I	**231.180.107,79**

Previsão de Desembolso	
Pessoal Civil/Encargos	26.600.000,00
Investimentos (Obras e Instalações)	3.241.486,00
Fornecedores/Prestadores de Serviços	18.481.000,00
Amortização/Encargos de Financiamentos	2.740.000,00
Convênios (Saúde, Educação, Assistência Social)	13.645.000,00
Repasse de Consignações da Folha de Pagamento	7.814.000,00
Outras Despesas de Custeio	12.000.000,00
Outras Despesas Extraorçamentária	3.550.000,00
Transferências Financeira	4.531.666,00
Precatórios Parcelados	0,00
Subtotal	**92.603.152,00**
Cheques não Compensados até 30/9/2007	12.241.387,31
Total II	**104.844.539,31**

Disponibilidade Financeira Projetada para 31/10/2007	
Saldo Financeiro (Total I - II)	126.335.568,48
(+) Saldo de Tesouraria em 30/9/2007	12.241.387,31
(+) Receita Extraorçamentária	6.900.000,00
Resultado	**145.476.955,79**

a.a. **Valdecir da Rocha**
Diretor
Depto. Orçamento e Contabilidade

a.a. **Odair Dalarovera**
Diretor
Depto. Tesouro

a.a. **William Dib**
Prefeito

a.a. **Pedro Antonio Aguiar Pinheiro**
Secretário de Finanças

SECRETARIA DE EDUCAÇÃO E CULTURA

GABINETE DO SECRETÁRIO

ERRATA À NOTIFICAÇÃO Nº. 18 – BOLSAS DE ESTUDO 2007

Publicada na edição nº. 1.408 do jornal Notícias do Município, em 17/08/2007.

Onde se lê: "Bolsa nº 276, ANDRESSA RODRIGUES DE ARAÚJO (Cancelado)".
Leia-se: "Bolsa nº 276, ANDRESSA RODRIGUES DE ARAÚJO (Aprovado)".

São Bernardo do Campo, 05 de outubro de 2007.
Admir Donizeti Ferro
Secretário de Educação e Cultura

BOLSA DE ESTUDO PARA 2007

NOTIFICAÇÃO Nº. 22

REGULAR

Conforme legislação vigente, ficam notificados os interessados do **CANCELAMENTO** dos expedientes abaixo relacionados:

LEI MUNICIPAL Nº. 5556/06

BE Nº.	NOME
40	BÁRBARA MANTOVANI NEVES
1379	PAULO ARAÚJO DEL REI
623	ANA PAULA LOPES DE BRITO
1388	ELISÂNGELA GABRIEL DE LIMA
1533	GESENITA MARQUES PASSOS

LEI MUNICIPAL Nº. 4753/99

BE Nº.	NOME
15303	FRANCISCA SOMÁRIA SOUSA SILVA
8831	VÂNIA TOBIAS BARBOSA
12936	JONATHAN CHRISÓSTOMO DE JESUS
17934	RODRIGO RODRIGUES DA SILVA

BOLSAS DE ESTUDO PARA 2007

LEI MUNICIPAL 4753/99 EDUCAÇÃO ESPECIAL

NOTIFICAÇÃO Nº. 23

BE Nº.	NOME
602	MARIA ISABEL PIMENTA DA FONSECA
478	JONATHAN DA CONCEIÇÃO SILVA

São Bernardo do Campo, 05 de outubro de 2007.
ADMIR DONIZETI FERRO
SECRETÁRIO DE EDUCAÇÃO E CULTURA

SECRETARIA DE EDUCAÇÃO E CULTURA

CONSELHO MUNICIPAL DE EDUCAÇÃO

CONVOCAÇÃO

Convocamos todos os Conselheiros Titulares para participar da 53ª Reunião Ordinária do Conselho Municipal de Educação, que acontecerá no próximo dia 18 de outubro (quinta-feira), às 08 horas, nas dependências da Secretaria de Educação e Cultura, sito à Avenida Wallace Simonsen, nº 188, Bairro Nova Petrópolis, SBC, para discussão da ordem do dia, conforme segue:
· Apresentação do trabalho de Avaliação do Plano de Ação do Conselho Municipal de Educação;
· Apresentação do trabalho de Resgate do Conselho Municipal de Educação;
· Criação e composição das subcomissões do Conselho Municipal de Educação;
· Análise da Proposta de Alteração do Regimento Interno do Conselho Municipal de Educação;
· Outros encaminhamentos.

São Bernardo do Campo, 11 de outubro de 2007.
JUMARA BULHA GONÇALVES
Presidente do Conselho Municipal de Educação

EXTRATOS DE CONVÊNIOS E TERMOS DE ADITAMENTO - 08/10/2007

Em cumprimento ao que dispõe o artigo 147 da Lei Orgânica do Município, a Secretaria de Educação e Cultura desta Prefeitura, faz publicar os extratos de convênios e/ou termos de aditamentos abaixo discriminados:

I – TA N.º 58/2007-SEC (2º) ao Convênio n.º 84/2006-SEC; **CONVENENTE:** MUNICÍPIO DE SÃO BERNARDO DO CAMPO; **PROCESSO ADM.:** nº 22.837/2005; **CONVENIADA: ASSOCIAÇÃO DE PAIS E MESTRES DA EMEB MARCOS ROGÉRIO DA ROSA**; **ASSINATURA:** 03/10/2007; **VALOR:** R$ 90.000,00, **OBJETO:** Reformulação do Plano de Trabalho de acordo com as especificações constantes do Processo Administrativo n.º 22.837/2005.

II – TA N.º 59/2007-SEC (2º) ao Convênio n.º 95/2006-SEC; **CONVENENTE:** MUNICÍPIO DE SÃO BERNARDO DO CAMPO; **PROCESSO ADM.:** nº 22.861/2005; **CONVENIADA: ASSOCIAÇÃO DE PAIS E MESTRES DO CMIEB PROFESSORA NEUSA MACELLARO CALLADO MORAES/GUILHERME DE ALMEIDA**; **ASSINATURA:** 03/10/2007; **VALOR:** R$ 3.200,00, **OBJETO:** Reformulação do Plano de Trabalho de acordo com as especificações constantes do Processo Administrativo n.º 22.861/2005.

III – TA N.º 60/2007-SEC (2º) ao Convênio n.º 102/2006-SEC; **CONVENENTE:** MUNICÍPIO DE SÃO BERNARDO DO CAMPO; **PROCESSO ADM.:** nº 22.918/2005; **CONVENIADA: ASSOCIAÇÃO DE PAIS E MESTRES DA EMEB PROFESSOR PEDRO AUGUSTO GOMES CARDIM**; **ASSINATURA:** 03/10/2007; **OBJETO:** Reformulação do Plano de Trabalho de acordo com as especificações constantes do Processo Administrativo n.º 22.918/2005.

IV – TA N.º 61/2007-SEC (2º) ao Convênio n.º 152/2006-SEC; **CONVENENTE:** MUNICÍPIO DE SÃO BERNARDO DO CAMPO; **PROCESSO ADM.:** nº 22.973/2005; **CONVENIADA: ASSOCIAÇÃO DE PAIS E MESTRES DA EMEB PROFESSOR FLORESTAN FERNANDES**; **ASSINATURA:** 03/10/2007; **OBJETO:** Reformulação do Plano de Trabalho de acordo com as especificações constantes do Processo Administrativo n.º 22.973/2005.

V – TA N.º 62/2007-SEC (2º) ao Convênio n.º 56/2006-SEC; **CONVENENTE:** MUNICÍPIO DE SÃO BERNARDO DO CAMPO; **PROCESSO ADM.:** nº 22.917/2005; **CONVENIADA: ASSOCIAÇÃO DE PAIS E MESTRES DA EMEB PROFESSORA ERMÍNIA PAGGI**; **ASSINATURA:** 03/10/2007; **OBJETO:** Reformulação do Plano de Trabalho de acordo com as especificações constantes do Processo Administrativo n.º 22.917/2005.

VI – TA N.º 63/2007-SEC (2º) ao Convênio n.º 31/2006-SEC; **CONVENENTE:** MUNICÍPIO DE SÃO BERNARDO DO CAMPO; **PROCESSO ADM.:** nº 22.913/2005; **CONVENIADA: ASSOCIAÇÃO DE PAIS E MESTRES DA EMEB PADRE ÂNGELO CERONI**; **ASSINATURA:** 03/10/2007; **OBJETO:** Reformulação do Plano de Trabalho de acordo com as especificações constantes do Processo Administrativo n.º 22.913/2005.

VII – TA N.º 64/2007-SEC (2º) ao Convênio n.º 8/2006-SEC; **CONVENENTE:** MUNICÍPIO DE SÃO BERNARDO DO CAMPO; **PROCESSO ADM.:** nº 22.944/2005; **CONVENIADA: ASSOCIAÇÃO DE PAIS E MESTRES DA EMEB DOUTOR JOSÉ FERRAZ DE MAGALHÃES CASTRO**; **ASSINATURA:** 03/10/2007; **VALOR:** R$ 90.000,00, **OBJETO:** Reformulação do Plano de Trabalho de acordo com as especificações constantes do Processo Administrativo n.º 22.944/2005.

VIII – TA N.º 65/2007-SEC (2º) ao Convênio n.º 89/2006-SEC; **CONVENENTE:** MUNICÍPIO DE SÃO BERNARDO DO CAMPO; **PROCESSO ADM.:** nº 22.814/2005; **CONVENIADA: ASSOCIAÇÃO DE PAIS E MESTRES DA EMEB MÁRIO MARTINS DE ALMEIDA**; **ASSINATURA:** 03/10/2007; **VALOR:** R$ 90.000,00, **OBJETO:** Reformulação do Plano de Trabalho de acordo com as especificações constantes do Processo Administrativo n.º 22.814/2005.
IX – TA N.º 67/2007-SEC (2º) ao Convênio n.º 30/2006-SEC; **CONVENENTE:** MUNICÍPIO DE SÃO BERNARDO DO CAMPO; **PROCESSO ADM.:** nº 22.919/2005; **CONVENIADA: ASSOCIAÇÃO DE PAIS E MESTRES DA EMEB HELENA ZANFELICI DA SILVA**; **ASSINATURA:** 03/10/2007; **VALOR:** R$ 200.035,71, **OBJETO:** Reformulação do Plano de Trabalho de acordo com as especificações constantes do Processo Administrativo n.º 22.919/2005.

X – CONVÊNIO N.º 145/2007–SEC; CONVENENTE: MUNICÍPIO DE SÃO BERNARDO DO CAMPO; **PROCESSO ADM.:** nº 19.801/2006; **CONVENIADA: ASSOCIAÇÃO DE PAIS E MESTRES DA EMEB ALDINO PINOTTI, VIGÊNCIA:** até 30/05/2008; **VALOR:** R$ 89.024,58; **ASSINATURA:** 03/10/2007; **OBJETO:** Desenvolver programas de cooperação mútua na manutenção, ampliação e melhoria da qualidade do ensino.

São Bernardo do Campo, 08 de outubro de 2007.
NANCY REGINA INTERLICHE
Diretora Departamento de Controle Orçamentário e de Administração do Quadro do Magistério

SECRETARIA DE SAÚDE

GABINETE DO SECRETÁRIO

CONVOCAÇÃO CMS Nº 018 DE 10 DE OUTUBRO DE 2007

PREZADO (A) CONSELHEIRO (A)

Convocamos V.Sa. para 143ªreunião ordinária co Conselho Municipal de Saúde, a realizar-se no dia 16 de outubro de 2007, às 14:00h, no Anfiteatro da Secretaria de Saúde, situado à rua Joaquim Nabuco nº 380, Centro, São Bernardo do Campo, cuja pauta será:

- Boletim do SIOPS
- Informes Gerais

Atenciosamente

Walter Cordoni Filho
Secretário de Saúde
Presidente do Conselho Municipal de Saúde

SECRETARIA DE SAÚDE

DEPARTAMENTO DE VIGILÂNCIA A SAÚDE

EDITAL 00080/2007

NOS TERMOS DO ARTIGO 25, PARAGRAFO TERCEIRO, ITEM 1, ALINEA B, DA LEI MUNICIPAL 1802/69 E SUAS ALTERACOES FICAM OS CONTRIBUINTES ABAIXO RELACIONADOS, NOTIFICADOS DOS SEGUINTES LANCAMENTOS :

NOME	INSCRICAO <IMOBI/MOBIL>	COD-AVISO/EXE	VALOR TOTAL DO LANCAMENTO	VENCTO	NUMERO DO PROCESSO
ABC FARMA FARMACIA DE MANIPULACAO LTDA EPP.	73.133-1	407-2670476/2007	R$ 51,94	02102007	
ABC FARMA FARMACIA DE MANIPULACAO LTDA EPP.	73.133-1	407-2670477/2007	R$ 51,94	02102007	
ABC FARMA FARMACIA DE MANIPULACAO LTDA EPP.	73.133-1	407-2670478/2007	R$ 103,88	02102007	
ACADEMIA DE ESPORTES JOAO CAITANO LTDA ME	150.815-6	704-2670582/2007	R$ 1.000,00	13112007	13511/2004/SB
ALINE ALEXANDRE	175.171-9	407-2670590/2007	R$ 36,35	13112007	
ALINE ALEXANDRE	175.171-9	407-2670591/2007	R$ 93,49	03102007	
ALL PARMEGIANA LTDA	174.636-7	407-2670457/2007	R$ 193,88	13112007	
ARMANDO MINIERI JUNIOR	73.259-1	407-2670523/2007	R$ 20,78	13112007	4232/2001/SB
ARMANDO MINIERI JUNIOR	73.259-1	407-2670524/2007	R$ 280,48	03102007	4232/2001/SB
CLINICA DE TERAPIA MUSCULE ESTETICA ABC LTDA-ME	128.732-0	407-2670516/2007	R$ 110,80	13112007	14436/2006/SB
CLINICA DE TERAPIA MUSCULE ESTETICA ABC LTDA-ME	128.732-0	407-2670517/2007	R$ 332,40	13112007	14436/2006/SB
CROE - CENTRO DE REAB.E/M ORTOP.E ESPORT.S/S LT	163.713-4	407-2670398/2007	R$ 103,88	02102007	
ECOIMAGEM DIAGNOSTICOS POR ULTRA SOM LTDA	75.901-5	407-2670864/2007	R$ 83,10	05102007	
FARMA FORMULAS DE SAO BERNARDO DO CAMPO LTDA	69.253-0	407-2671321/2007	R$ 51,94	08102007	
FARMA FORMULAS DE SAO BERNARDO DO CAMPO LTDA	69.253-0	407-2671322/2007	R$ 51,94	08102007	
FARMACIA SAN FRANCESCO LTDA EPP	103.748-0	407-2670556/2007	R$ 51,94	03102007	
GISLENE MOISES MICHELETO	175.243-0	407-2671420/2007	R$ 36,35	13112007	
IMPERIO DA GULA RESTAURANTE E PIZZARIA LTDA-ME	175.000-3	407-2670857/2007	R$ 138,48	13112007	
IRMAOS GUIMARAES LTDA.	25.984-5	407-2671643/2007	R$ 93,49	08102007	
JOSE HENRIQUE DE OLIVEIRA - ME	163.785-1	407-2670585/2007	R$ 93,49	03102007	
LANCHONETE E RESTAURANTE MARIA RITA LTDA ME	174.914-5	407-2670859/2007	R$ 138,48	13112007	
MARCIO ROVARI DROGARIA E PERFUMARIA ME	171.930-0	407-2671639/2007	R$ 93,49	08102007	
MARIA ALICE DA CONCEICAO - LANCHONETE - ME	175.138-7	407-2670545/2007	R$ 110,80	13112007	
NOVA ESTORIL FARMACIA DE MANIPULACAO LTDA ME	36.372-3	407-2670452/2007	R$ 51,94	02102007	
OLIVIA CARMONA RUSSO	175.219-7	407-2671239/2007	R$ 78,24	13112007	
OLIVIA CARMONA RUSSO	175.219-7	407-2671240/2007	R$ 186,99	08102007	
PET SHOP PELO SIM PELO NAO LTDA - ME	173.833-0	407-2670462/2007	R$ 112,52	13112007	
PET SHOP PELO SIM PELO NAO LTDA - ME	173.833-0	407-2670463/2007	R$ 93,49	02102007	
PET SHOP PELO SIM PELO NAO LTDA - ME	173.833-0	407-2670469/2007	R$ 93,49	02102007	
RIACHO GRANDE COM.E REPRES.DE PROD.ALIMENT.LTDA	175.165-4	407-2670514/2007	R$ 152,36	13112007	
SANDRA LUCIA PETROLEO	147.458-8	407-2670465/2007	R$ 145,40	13112007	
SANDRA LUCIA PETROLEO	147.458-8	407-2670466/2007	R$ 145,40	13112007	
SANDRA LUCIA PETROLEO	147.458-8	407-2670467/2007	R$ 145,40	13112007	
SANDRA LUCIA PETROLEO	147.458-8	407-2670468/2007	R$ 145,40	13112007	
SILVANA SAEZ PETRUCCI CAFETERIA - ME	175.154-9	407-2670474/2007	R$ 138,48	13112007	
VALERIA SILVA SANTOS CABELEREIROS - ME	174.407-0	407-2670425/2007	R$ 84,80	13112007	
WEST FARMA DROGARIA LTDA ME	19.731-9	704-2670580/2007	R$ 2.000,00	13112007	4666/2001/SB

SS.3, 08 DE OUTUBRO DE 2007
WAGNER SHIGUENOBU KUROIWA
DIRETOR DO DEPTO DE VIGILANCIA A SAUDE

EDITAL N.º 083/2007

DIVISÃO DE VIGILÂNCIA SANITÁRIA

PROCESSOS DEFERIDOS:
Assunto: Licença Sanitária e/ou Certificado Sanitário de Veículo

Processo	Interessado
04485/01	Drogaria Casemiro & Iglesias Ltda. ME.
07861/01	Drogaria Fermino Ltda.
19157/01	Mc Donald's Comércio de Alimentos Ltda. (ASB Lojas Americanas)
14907/04	Instituto A. J. Modolo de Odontologia S/S. Ltda.
20024/04	Pharmacia Essencial Ltda.
06354/07	Ana Lígia Pinto
08890/07	Tatiana Giorgini Fusco Cammarosano ME.
14195/07	Coop-Cooperativa de Consumo

ASSUNÇÃO DE RESPONSABILIDADE TÉCNICA:
Proc. 07495/07 – Tabet Lima & Tabet Lima Drogaria Ltda.. – Drogaria, em nome de Hilda Sanae Watanabe, CRF.: 11.746/SP.

ASSUNÇÃO DE CO-RESPONSABILIDADE TÉCNICA:
Proc. 15655/06 – K. Takaoka Indústria e Comércio Ltda. – Indústria de produtos para a saúde, em nome de Aline Sillos Puga, CRF.: 40.134/SP.

BAIXA DE RESPONSABILIDADE TÉCNICA:
Proc. 09634/04 – José Henrique de Oliveira ME. – Drogaria, em nome de Tatiane Andressa da Silva, CRF.: 38.080/SP.

Autuados para regularização do funcionamento junto ao Departamento de Vigilância à Saúde:

NOME	INFRAÇÃO
Saargumi do Brasil Ltda.	AIF Série F/06 n.º 25
Clinica de Ortopedia e Traumatologia Dr. Rafael Paulino	AIF Série G/07 n.º 04
Maranata Sistemas de Alimentação Ltda.	AIF Série G/07 n.º 05
Rita de Cassia N. B. Pinto	AIF Série G/07 n.º 13
Drogaria Demarchi Ltda.	AIP Série F/06 n.º 32 (Advertência)
Rita de Cassia N. B. Pinto	AIP Série G/07 n.º 13 (Multa/Apreensão de Produtos)

RECURSO DEFERIDO
Proc. 05575/06 – Mc Donald's Comércio de Alimentos Ltda. (quiosque de sorvetes) (AIF Série F/07 n.º 05)

RECURSO INDEFERIDO
Proc. 14932/01 – Drogaria Rico Farma Ltda. ME. (AIF Série B/07 n.º 36)
Proc. 12067/07 – Sandra Lúcia Petroleo (AIF Série E/07 n.º 23)

ALTERAÇÃO DE ENDEREÇO
Proc. 13252/06 – Adriana Aiumi Yoshida Saito
De: estrada dos Casa, n.º 3450 – sobreloja – Bairro dos Casa
Para: estrada dos Casa, n.º 3463 – sala 1 – Bairro dos Casa

Proc. 19448/05 – PH7 Comércio de Produtos Para Diagnósticos Ltda. EPP.
De: rua Carlos Gomes, n.º 166 – Bairro Centro
Para: rua Carlos Gomes, n.º 147 – Bairro Centro

ALTERAÇÃO DE RAZÃO SOCIAL E ATIVIDADE
Proc.: 13688/07
De: Douglas Oliveira Materiais EPP.
Atividade: Comércio Varejista de Artigos Médico-Hospitalares
Para: D. M. Oliveira Materiais Hospitalares
Atividade: Comércio Atacadista de Artigos Médico-Hospitalares

ALTERAÇÃO DE NOME FANTASIA
Proc.: 05457/01 – Saúde ABC Serviços Médico-Hospitalares Ltda.
Fantasia de: Hospital e Maternidade Saúde São Bernardo
Fantasia para: Hospital e Maternidade Baeta Neves

CANCELAMENTO DE LICENÇA SANITÁRIA DE ESTABELECIMENTO
Proc. 11331/01 – Bar e Lanches Wagner e Marina Ltda. ME. – Licença n.º 777/2001
Motivo: Encerramento de atividades

Proc.: 13688/07 – Douglas Oliveira Materiais EPP. – Licença n.º 301/2007
Motivo: Alteração de atividades

CANCELAMENTO DE CEVS
Proc. 13550/02 – Maria Conceição Cirino de Lima ME. – CEVS n.º 354870801-561-000165-0-0
Motivo: Encerramento de atividades

Proc.: 13688/07 – Douglas Oliveira Materiais EPP. – CEVS n.º 354870801-477-000200-1-0
Motivo: Alteração de atividades

SS.3, de 10 de Outubro de 2007.
WAGNER KUROIWA
Diretor do Departamento de Vigilância à Saúde
DR. WALTER CORDONI FILHO
Secretário de Saúde

SECRETARIA DE OBRAS

DEPARTAMENTO DE CONTROLE DE CONCESSIONÁRIAS E OBRAS DE ADMINISTRAÇÃO DIRETA

EDITAL N.º 19/2007

Comunicamos, aos interessados abaixo relacionados que os processos referentes a revisão de lançamento de **AVISO RECIBO DE ÁGUA E ESGOTO** foram decididos, pelo, Departamento de Controle de Concessionárias e Obras de Administração Direta - SO.1 .

NOME	PROCESSO	DECISÃO
MARIA LUCIA SANTOS DA COSTA	SB.16.355/07	INDEFERIDO
MARIA LUCIA SANTOS DA COSTA	SB.16.358/07	INDEFERIDO

SO.1 , em 10 de Outubro 2007 -**LEILA PINELLO** Agente de Saneamento Básico - **CLÁUDIO TEIXEIRA DE ANDRADE** - Chefe de Seção - **MAURO VALERI** -Diretor

SECRETARIA DE OBRAS

DEPARTAMENTO DE OBRAS PARTICULARES

EDITAL 157/07

NOS TERMOS DO ARTIGO 25, PARAGRAFO TERCEIRO, ITEM 1, ALINEA B, DA LEI MUNICIPAL 1802/69 E SUAS ALTERACOES FICAM OS CONTRIBUINTES ABAIXO RELACIONADOS, NOTIFICADOS DOS SEGUINTES LANCAMENTOS :

NOME	INSCRICAO <IMOB/MOBIL>	COD-AVISO/EXE	VALOR TOTAL DO LANCAMENTO	VENCTO	NUMERO DO PROCESSO
ALEXANDRO ATUSHI MELO	164.361-4	704-2671683/2007	R$969,87	13112007	8312/1990/SB
ANA LUCIA NASSER BROLEZZI		704-2671671/2007	R$145,48	13112007	5371/2000/SB
ANDREA BRAGA MITRE	169.272-0	704-2671678/2007	R$969,87	13112007	13814/1998/SB
ANTONIO CARLOS PEREIRA BAR E RESTAURANTE ME	32.542-2	704-2671686/2007	R$969,87	13112007	5326/1995/SB
ARNALDO BROCK	007.034.020.000	704-2671651/2007	R$290,96	13112007	16227/2006/SB
ASSUERO DOMICIO DE SA	033.104.035.000	704-2671654/2007	R$290,96	13112007	24437/2003/SB
CARLOS ROBELIO DE MOURA	169.277-1	704-2671680/2007	R$969,87	13112007	13814/1998/SB
CELSO FRANCO DE GODOY	007.006.002.000	704-2671650/2007	R$145,48	13112007	3398/2005/SB
CHAN TAT KAN	521.400.033.414	704-2671667/2007	R$290,96	13112007	15210/1999/SB
COMERCIAL ESKINA LTDA	79.918-1	704-2671694/2007	R$969,87	13112007	1675/1989/RR
COMPANHIA BRASILEIRA DE DISTRIBUICAO	022.022.001.000	704-2671672/2007	R$145,48	13112007	5371/2000/SB
COMPANHIA BRASILEIRA DE DISTRIBUICAO	169.465-0	704-2671675/2007	R$969,87	13112007	8408/1998/SB
CONSTRUTORA IPOA LTDA	001.048.024.001	704-2671666/2007	R$1.745,76	13112007	17131/2001/SB
EDMILSON BELASQUE MABILIA	018.017.047.000	704-2671661/2007	R$145,48	13112007	20427/2005/SB
ELOIZA DE BARROS FERREIRA	012.094.010.000	704-2671658/2007	R$290,96	13112007	20728/2005/SB
EURIDES APARECIDA GIANNOLLI	49.761-4	704-2671687/2007	R$969,87	13112007	13920/1988/SB
FERNANDO ALENCAR	020.015.009.000	704-2671659/2007	R$290,96	13112007	16698/2007/SB
GLAUCO MEDIATO FAGUNDES	033.122.028.000	704-2671655/2007	R$290,96	13112007	16892/2005/SB
GOLD QUALITY COM.E SERV.ELETRO-ELETRONICOS LTDA.	102.926-6	704-2671682/2007	R$96,99	13112007	5516/1989/SB
HELIO TEODORO GUIMARAES		704-2671670/2007	R$290,96	13112007	22805/2003/SB
IGREJA PENTECOSTAL DEUS E AMOR	172.300-6	704-2671688/2007	R$969,87	13112007	21797/2005/SB
J.W. LANCHONETE E CHOPERIA LTDA - ME	131.932-9	704-2671691/2007	R$969,87	13112007	11724/1994/SB
JACOMO GUAZZELLI	001.019.003.000	704-2671665/2007	R$290,96	13112007	11262/1999/SB
JOAO A. LOPES BARBOSA ME	131.864-0	704-2671690/2007	R$969,87	13112007	20226/2006/SB
JOAO BERTI	620.544.001.000	704-2671662/2007	R$1.309,32	13112007	11863/2007/SB
JOAQUIM DE MATOS SILVA	144.840-4	704-2671677/2007	R$969,87	13112007	13814/1998/SB
JORGE LUIZ DE OLIVEIRA	146.355-1	704-2671695/2007	R$969,87	13112007	22521/2003/SB
JOSE PEREIRA DE OLIVEIRA	521.043.043.000	704-2671668/2007	R$145,48	13112007	2170/2006/SB
KENNYM - CENTRO AUTOMOTIVO LTDA - ME	152.713-4	704-2671681/2007	R$969,87	13112007	13814/1998/SB
LANCHONETE AQUARIOS MASTER LTDA-ME	123.331-9	704-2671692/2007	R$969,87	13112007	437/1992/RR
LPS SERVICOS AUTOMOTIVOS LTDA - ME	165.591-4	704-2671689/2007	R$969,87	13112007	14185/2007/SB
LUIZ CARLOS DE MENDONCA	024.059.116.071	704-2671649/2007	R$484,94	13112007	5082/2005/SB
LUMA TRANSPORTES LTDA- EPP	118.257-9	704-2671679/2007	R$969,87	13112007	13814/1998/SB
MANOEL CASTILHO FREITAS	611.400.008.000	704-2671664/2007	R$2.618,64	13112007	10418/1998/SB
MANOEL DE PAULA JUNQUEIRA	031.009.009.000	704-2671669/2007	R$290,96	13112007	22805/2003/SB
MARIO DE SOUZA NUNES PITTA	620.300.021.000	704-2671663/2007	R$872,88	13112007	439/2003/RG
MF SURF BAR LTDA - ME	1.818-0	704-2671693/2007	R$969,87	13112007	686/1997/RR
MOINHO PIRAMIDE LTDA EPP	93.870-0	704-2671676/2007	R$969,87	13112007	9219/1998/SB
PATRICIA COSTA SALDANHA		704-2671652/2007	R$581,92	13112007	18375/1993/SB
REFRIGERACAO CALAFRIO TRUCK LTDA - ME	34.964-0	704-2671685/2007	R$969,87	13112007	8312/1990/SB
RF INDUSTRIA E COMERCIO DE MAQUINAS LTDA - ME	116.446-5	704-2671673/2007	R$969,87	13112007	5622/2003/SB
RICARDO DOS SANTOS RODRIGUES		704-2671656/2007	R$290,96	13112007	16892/2005/SB
SERAFIN PARADA BRANAS	012.044.028.000	704-2671657/2007	R$290,96	13112007	3264/1992/RR
VISUAL VIDROS E CRISTAIS LTDA	28.882-9	704-2671684/2007	R$969,87	13112007	8312/1990/SB
WALCAR INDUSTRIAL S/A	016.053.027.000	704-2671648/2007	R$290,96	13112007	15533/2003/SB
WILSON ROBERTO SPOSITO	020.035.027.000	704-2671660/2007	R$1.163,84	13112007	19748/2003/SB
WLADMIR ERASMO DE OLIVEIRA	007.004.020.000	704-2671653/2007	R$581,92	13112007	18375/1993/SB

SO.3, 12 DE OUTUBRO DE 2007
ARQTO. JOAO ARTUR VERSOLATO
DIRETOR DO DEPARTAMENTO DE OBRAS PARTICULARES

SEÇÃO DE EXPEDIÇÃO DE DOCUMENTOS DE OBRAS PARTICULARES

EDITAL Nº089/2007

Nos termos do artigo 25 parágrafo 3º, item b, da Lei Municipal nº 1802/69 e suas alterações, ficam os contribuintes abaixo relacionados **NOTIFICADOS** do lançamento da Taxa de Fiscalização de **Obras**, com vencimento para o dia **22/10/2007**

PROCESSO	CONTRIBUINTE	GAM N.	VALOR R$
SB-10112/1997	ROBERTO CARLOS FERRARI	3062478	96.99
SB-12372/2007	INSER-TEC COMERCIO DE FERR. LTDA - EPP	3062479	96.99
SB- 5926/2003	NOVA KENNEDY AUTO POSTO LTDA	3062480	193.97
SB- 4324/2005	NEM COMERCIAL E INDUSTRIAL LTDA	3062481	96.99
SB-15249/2004	CENTRO DE FORMACAO DE COND.DEMARCHI LTDA	3062482	96.99
SB-10565/1996	RESTAURANTE DELICIOSOS DA KENNEDY LTDA - ME	3062483	193.97
SB- 8599/1999	NUCLEO DE DES. INFANTIL FONTE DO SABE	3062484	193.97
SB-13096/1988	THAINA APARECIDA SANTOS DA SILVA LANCHONETE - ME	3062485	96.99
SB-13096/1988	LOTERICA DO CORACAO LTDA	3062486	96.99
SB-13211/1990	COOPERATIVA MEDICA DE SAO BERNARDO	3062487	581.92
SB-18466/1992	EDINEIA RODRIGUES DE SOUZA ACESSORIOS - ME	3062488	193.98
SB-18466/1992	VITORIA ABC VIDROS AUTOMOTIVOS LTDA EPP	3062489	96.99
SB-11372/1997	PREDIAL SERVICOS DE CONS. EM TELEFONIA LTD	3062490	96.99
SB-12082/1990	STAIANOF COMERCIO DE PERF.E COSMETICOS LTDA	3062491	96.99
SB- 9026/2007	JOSE LUIZ VITTORINI	3062492	145.48
SB-12407/2007	FLAVIO TOLOTTI	3062493	263.58
SB-14293/2002	INTER SYSTEM SERVICOS S/S LTDA	3062494	96.99
SB-13807/1998	PERSONAL QUALITY CORRET. E ADMIN. DE SEGUROS LTD	3062495	96.99
SB-13807/1998	FABRICA DE SEGUROS - CORRETORA DE SEGUROS LTDA	3062496	96.99
SB-23332/2001	PIZZARIA FABRINI LTDA ME	3062497	96.99
SB-15406/1988	ASSOCIACAO ITALO BRASILEIRA DE BENEFICENCIA	3062498	96.99
SB-15406/1988	L. LOPES ME	3062499	96.99
SB- 5513/1993	C.P.A SISTEMAS DE INFORMACAO E COMERCIO LTDA	3062501	96.99
SB-24036/2002	JOAO ANTONIO DAS NEVES CUCIO	3062502	145.48
SB-10031/2007	RENATO MOREIRA TOLEDO	3062503	145.48
SB- 505/1990	MIGUEL RODRIGUES DA SILVA	3062504	145.48
SB-13903/1999	MAGGIORE CORRETORA E ADM. DE SEGUROS LTDA.	3062505	193.97
SB- 8703/2007	JOSAETE PEREIRA DA SILVA	3062507	145.48
SB- 3399/2005	MARIA PEREIRA DE SOUZA	3062508	145.48
SB- 2476/2005	ANTONIO FERRETTI DOS SANTOS - ESPOLIO	3062509	145.48
SB- 6059/2006	ROGERIO DE CARVALHO E OUTROS	3062510	145.48
SB-15683/1993	CLINICA ODONTOLOGICA SUPREMA S/C LTDA	3062511	96.99
SB-15437/2001	REPARADORA DE AUTOS MARTELINHO DE OURO LTDA ME	3062512	581.92
SB-16204/2006	SHOP PRINT COM. DE SUPRIM. PARA INFORMATICA LTDA	3062513	581.91
SB- 7811/2004	JUDITE DA COSTA LUZ	3062514	96.99
SB-19382/1998	CLIP CHOPP'S O NAVEGADOR LTDA	3062515	96.99
SB-14774/2007	LEONICE ASSIS DE OLIVEIRA TEIXEIRA	3062516	170.09
SB-12662/2007	LUIZ ANTONIO DE GODOY	3062517	145.48
SB-11325/2007	JOAQUIM RODRIGUES SANTIAGO	3062518	236.77
SB-15042/2007	AILTON GARCIA	3062519	145.48
SB-15256/2006	PAULO YOSHIO HARAYAMA	3062520	203.32
SB-10058/2007	JOAO MENDES BARBOSA	3062521	145.48
SB- 3002/1995	CENTRO EDUCACIONAL SAO CARLOS	3062522	290.96
SB-15072/2006	ALDEMAR JOAQUIM FERREIRA	3062523	145.48
SB-11725/2002	FOREST COM. IMP. E EXP. DE PRODUTOS NUTRICIONAIS	3062524	96.99
SB-11725/2002	BIO TARGET - PRODUTOS NATURAIS LTDA - ME	3062525	96.99
SB-10850/1994	MERCADO FLOR DE VILA MARLENE LTDA	3062526	193.97
SB- 3546/2000	TININHA UNIDADE DE DESENVOLVIMENTO INFANTIL S/S	3062527	193.97
SB-20425/1992	REPRINCO INDUSTRIA E COMERCIO LTDA	3062528	212.53
SB- 5760/2006	LOURIVAL FERREIRA DE ARAUJO	3062529	145.48
SB- 7182/2007	JOSE ROSALVO DE OLIVEIRA	3062530	145.48
SB-13910/2004	ROBERTA NATAL PINCETTI	3062532	211.47
SB- 1257/1999	ARCANJO MARIO DA SILVA	3062533	145.48
SB-28166/2002	IRACI SOARES DA SILVA	3062534	145.48
SB-22815/2005	APARECIDO INACIO CAMPANHARO	3062535	145.48
SB-13955/1988	FERNANDO DE AZEVEDO - ME	3062536	96.99
SB-16588/2007	LUIZ ANTONIO MIRANDA	3062537	257.41
SB-19844/2005	RESULTH SERVICOS COMERCIAIS S/C LTDA - ME	3062538	314.19
SB-18533/1993	BARILOCHE COMERCIAL DISTRIBUIDORA LTDA	3062539	96.99
SB-12284/1988	COLONIAS RENT-CAR S/S LTDA	3062540	96.99
SB- 7098/1997	CARLOS RENATO MASSON ROCHA	3062541	96.99
SB-23104/2005	OBRAS SOCIAIS SAO PEDRO APOSTOLO	3062542	387.94
SB- 5579/2007	PAULO FERNANDES DA COSTA	3062543	96.99
SB-17323/2003	ADELIA MARIA DE SOUSA	3062544	96.99
SB-17323/2003	MARILENE ROSA MIRANDA	3062545	96.99
SB- 7880/1995	DI NAPOLI PECAS PARA MOTOS LTDA - EPP	3062546	387.94
SB-24047/2001	SERVINET SERVICOS LTDA	3062547	96.99
SB-11725/2002	DERMIVAL PANSERA	3062548	96.99
SB-11725/2002	SERGIO VITORAZZI JUNIOR	3062549	96.99
SB-11725/2002	SPA MEDITERRANEO LTDA	3062550	290.96
SB-11725/2002	ANDRES PATRICIO BRITO RAMIREZ	3062551	96.99
SB-11725/2002	REBECA BERETA QUINTELLA	3062552	96.99
SB-13976/2002	FLOR E COR BAZAR E PAPELARIA LTDA - ME	3062553	96.99
SB-13976/2002	FLORACI DA SILVA FERREIRA	3062554	96.99
SB-11935/1988	ISIS FATIMA FUMAGALLI - EPP	3062555	290.96
SB-11935/1988	LUCIANA MARIA BUONFIGLIO PEREIRA	3062556	96.99
SB-12801/1990	MC DONALD´S COMERCIO DE ALIMENTOS LTDA	3062557	193.97
SB-18343/2004	ESCOLA DE EDUC. INFANTIL E ENSINO FUNDAMENTAL SP	3062558	193.97
SB-11772/1988	FAR TECNOLOGIA INFORM. COM.DE SERVICOS	3062559	290.96
SB-12199/2006	BRAZUCA'S TROPICAL SURF BAR E LANCHONETE LTDA -	3062560	193.98
SB-24294/2005	ANTONIO CLARET COSTA	3062561	96.99
SB- 7006/2006	ELIZA MITIE NAKANE ISIKI	3062562	145.48
SB- 7688/2006	DULCE PONTES DE GOUVEIA	3062563	193.98
SB- 7688/2006	FERNANDA BARBAGALLO	3062564	193.98
SB-13338/2007	JOSE FERNANDES DAS MERCES	3062565	145.48
SB-16520/2007	MARCELO RIBEIRO DE SOUSA E OUTRA	3062566	165.81
SB-13650/2007	EDISON RAMOS LUCAS	3062567	145.48
SB- 2168/2007	MILTON GALVAO DE FARIA	3062568	145.48
SB-14545/2007	JOSE PEREIRA DE FARIA	3062569	176.46
SB-13944/2007	PAULO RODRIGUES DE SOUZA COSTA	3062570	250.58
SB-12716/1991	RESIDENCE CARE HOSPEDAGEM PARA IDOSOS LTDA - EPP	3062571	484.94
SB-10849/2002	JOSE MARIA DA SILVA	3062572	96.99
RG- 689/1991	MAURO MATOS	3062573	145.48
SB-13860/2007	VALDIR BOTTER E OUTROS	3062574	145.48
SB-13709/2006	CLINICA MEDICA DRA. LUCIA PADULA LTDA.	3062575	96.99
SB-13709/2006	EDITORA DE GUIAS TUDO IN CASA LTDA - ME	3062576	96.99
SB-15953/1997	EFETIVO CENTRO EDUCACIONAL DO ABC S/C LTDA ME	3062577	193.97
SB-24097/2002	FARMACIA HOMEOPATICA DYNAMIS LTDA	3062578	96.99
SB- 633/1991	PANIFICADORA FLOR DO NORTE LTDA ME	3062579	193.97
SB-11715/2007	F.F.GAMBERA MODAS LTDA ME	3062580	96.99
SB-17633/2007	CONGREGACAO CRISTA NO BRASIL	3062581	484.94
RR- 569/1999	CASH DO BRASIL CALL CENTER LTDA - EPP	3062582	96.99
SB-14161/2006	ANTONIO PEREIRA TEIXEIRA	3062583	290.97
SB-16485/2007	AGASSI INDUSTRIA E COMERCIO LTDA - EPP	3062584	290.96
SB-14091/1989	DROGARIA LEVITA LTDA	3062585	96.99
SB- 2881/2003	ALAMNU S AUTO POSTO LTDA	3062586	290.96
SB- 2881/2003	DARCCIN && DANIEL CONVENIENCIA LTDA - ME	3062587	96.99
SB- 2707/2006	ELCIO FRANCISCO PINTO	3062588	240.40
SB-10106/2007	DECIO JOSE BROCARDO E OUTRO	3062589	145.48
SB-11875/1988	ANIS RAZUK INDUSTRIA E COMERCIO LTDA	3062590	96.99
SB-11875/1988	KARAMELLO COMERCIO DE ROUPAS LTDA	3062591	96.99
SB- 6960/1999	VALDEMAR BELEZE	3062592	145.48
SB-11875/1988	REGINA RIOS COM. VAREJ DE ARTEFATOS DE C	3062593	96.99
SB-11875/1988	ALL PARMEGIANA LTDA	3062594	96.99
SB-11875/1988	MURADOR PAPELARIA LTDA - ME	3062595	96.99
SB-12140/2007	MARIO POSSARI - ESPOLIO	3062596	145.48
SB-11875/1988	CAFETERIA SENSACAO LTDA	3062597	96.99
SB-11875/1988	ALPHA CELL SERV. P/ USUARIO DE TEL. MOVEL LTDA -	3062598	96.99
SB-11875/1988	ARENA JEANS LTDA - ME	3062599	96.99
SB-19314/2005	SOCRATES DA SILVA	3062600	145.48
SB-11866/2006	MARCOS MARCELINO FERREIRA CONVENIENCIA - ME	3062601	96.99

SO.301.1, 9 de Outubro de 2007, **EDNA ELVIRA ROSSI** - Agente de Obras Particulares , **Marcos Roberto Vieira Gandini** - Encarregado de Expediente, **Arqta Meire Ap. Ceccato Frazão** - Chefe da SO.301, **Arqto João Artur Versolato** - Diretor da SO.3

APROVAÇÃO DE PROJETOS

EDITAL Nº 166/2007

Solicitamos o comparecimento do proprietário ou responsável técnico dos processos abaixo relacionados no **prazo de 15 (quinze) dias** a contar desta publicação, no andar **PLACA** do Paço Municipal, para atendimento do **COMUNIQUE-SE**. O não comparecimento e atendimento dentro do prazo, implicará no **INDEFERIMENTO DO QUANTO REQUERIDO E COBRANÇA DAS TAXAS, QUANDO HOUVER, SEM PRÉVIO AVISO.**

Processo	Interessado
SB 15735/2007	INTERMEDICA SISTEMA DE SAUDE S/A
SB 17105/2007	EDER LOSANO
SB 17674/2007	SIDNEI GONÇALVES
SB 17099/2007	JOSE PAULO DA SILVA
SB 13090/2007	RITA DE CASSIA LAMANO DE OLIVEIRA
SB 15672/2007	LUIS ANTONIO PADILHA
SB 4825/2007	MARCELO GABRIELE
SB 13935/2007	YOSHITAKA OKAMURA
SB 16324/2007	LIONILSON PEREIRA DA SILVA
SB 13434/2007	MAURO BITOLO
SB 14489/2007	CLAUDIA CRISTINA GARCIA
SB 9260/2007	JOSÉ ERONILDES MATOS DOS REIS
SB 17103/2007	EDER LOSANO
SB 11372/2007	ANTONIO COBO NETO
SB 11671/2007	MARCELO GONÇALVES/SILVIA MOARES
SB 17991/2007	MARCOS ANTONIO FAVA
SB 17990/2007	MILTON AP.BIAGIOTTI
SB 17151/2007	IGOR DOS SANTOS PATRÃO E OUTRO
SB 16910/2007	AVELINO RUSSI
SB 4142/2007	CONSTRUBIG CONST EMPREEND IMOB.LTDA
SB 17346/2007	CONSTRUTORA IPOA LTDA
SB 16530/2007	VENTOIR BOARETTI
SB 17035/2007	JOÃO CARLOS CESAR
SB 10156/2007	LUZINETE BATISTA DE SOUZA
SB 16739/2007	FLORISVALDO SANTANA LTDA
SB 16246/2007	MARIO PRIMON
SB 17473/2007	CARLA SILVA SOUZA GONÇALVES
SB 5976/2007	MARIO MARINO
SB 16440/2007	IVAIR TEODORO DE CARVALHO
SB 21968/2006	MARTA TEIXEIRA MACIEL
SB 17719/2006	RICARDO GASPAR
SB 10473/2006	ADALBERTO BATTISTINI
SB 4755/2006	NAILDE LIMA DA SILVA
SB 20824/2006	ANTONIO ANASTACIO DE MIRANDA
SB 10050/2006	WR EXTINTORES LTDA ME
SB 6978/2006	PAULO CEZAR DA SILVA
SB 13278/2006	ALEXANDRE FERREIRA PIRES
SB 13229/2006	LATORRE BISCOLLA
SB 15458/2005	EDSON ISSOPPO
SB 9330/2004	JOSEFA DOS SANTOS VEIGA
SB 7503/2004	LUCIANO RODRIGUES LOSANO
SB 14633/2004	ANITA RICCI
SB 13067/2004	CELIA REGINA DE SOUZA FASCINI
SB 18735/2003	MANUEL PEREIRA FERNANDES
SB 14022/2003	ALEXANDRE JOSE NINI E OUTRO
SB 16816/2003	MESSE SISTEMA IMOBILIARIO S/C LTDA
SB 22593/2002	M.ªL.Q.AD.DE BENS
SB 4278/2002	ALEX SANDRO LISBOA PONTES
SB 4035/1986	COOPERETIVA HAB DOS METALURGICOS DO ABCD
RR 2711/1991	M.BIGUCCI COM.E EMPREND.IMOB.LTDA
SB 10973/1989	IGREJA EV.DE VILA BAETA NEVES
SB 1783/1997	HURNER DO BRASIL EQ.TECNICOS LTDA
SB 6236/1989	JULIO CESAR SILVA ALBUQUERQUE
SB 14822/2007	LUIZ GONZAGA DA SILVA GALVÃO
SB 7149/2000	LOURDES BIONDO COSTA
SB 11206/2000	LUCIANO CIASCA
SB 4877/2007	ALFREDO BENEDITO JACOMO CORTINOVIS
SB 14634/2007	JAIR ANTONIO PINTO
SB 15882/2007	CONSTRUTORA MIGUEL CURI LTDA
SB 15582/2007	MIGUEL ANGELO MASINI
SB 9507/2007	RONALDO FRANCISCO CARVALHO
SB 14225/2007	LAMARTINE SANT ANNA
SB 17562/2007	META PAINEIS S/C LTDA
SB 12324/2007	ELZA KIMIE TSUTSUI BAPTISTINI
SB 13652/2007	LINDA LONGHI SIMONATO
SB 4244/2007	SILVIA DO ESPIRITO SANTO ROGANTE
SB 16425/2007	CASA BAHIA COMERCIAL LTDA
SB 17335/2007	MARIA JACINTA CAMELO DO NASCIMENTO
SB 13224/2007	JESUS COUTINHO SOUZA
SB 7561/2007	AGNALDO TIMOTEO NOGUEIRA
SB 13225/2007	JESUS COUTINHO SOUZA
SB 11464/2007	L.M.EMPREEND.IMB.S/S LTDA
SB 13087/2007	SERGIO PAULO MOELLER
SB 16467/2007	EDITH SALVADORI ANASTASI E OUTROS
RG 532/1986	ANANIAS MONTEIRO DE OLIVEIRA
SB 4269/1991	JOSE RUBENS MACEDO SOUZA
RR 2836/1993	ANDRE MADRIGAL RUDA
SB 9071/1997	MARLY FERREIRA MENDES
RR 416/1999	MAMEDE PEREIRA
SB 1000/2001	JOSE SANATANA ARAUJO
SB 14026/2001	AGNUS CONST.E INC.LTDA
SB 16635/2002	LAERCIO PALMA
SB 18374/2004	JOÃO DA SILVA TROVÃO
SB 1190/2002	ELEVADORES OTIS LTDA
SB 20435/2005	EDVALDO ARAUJO MATOS
SB 16573/2006	ABSOLUTA CONST.E INC.LTDA
SB 15530/1984	TOYOTA DO BRASIL S/A
SB 7280/1995	MOINHO PACIFICO IND.E COMERCIO
SB 8261/1995	PEDRO ALBO MEZARDRI
SB 21866/2006	VICTORIA EMPR.E PART.LTDA
SB 11179/2006	IGREJA PENTECOSTAL M.BETEL
SB 13235/2006	TEREZINHA SOARES CAFER –ESPOLIO
SB 17719/2006	RICARDO GASPAR
SB 16282/2007	ROBERTO MARAVELLI
SB 11532/2007	ROBERTO SCHNEIDER
SB 4647/2007	DALECIO VINSENTIN
SB 7366/2007	CONSTRUBIG CONST.E EMPREEND.IMOB LTDA
SB 15369/2007	SAMROSE COM.DE AUTO PARTES LTDA
SB 19526/2005	LUZIA CAMARINI
SB 22801/2005	TELECOMUNICAÇÕES DE SÃO PAULO S/A
SB 12405/2006	AGNES NACAO YOSHIDA DA SILVA
SB 6274/1996	CARLOS ALBERTO ARONCHI
SB 7248/2002	ELIAS BATISTA DE SOUZA
SB 11082/1985	NEIDE GONÇALVES DE OLIVEIRA
SB 753/1997	VICENTE VARZONI
SB 11765/1978	RODOLFO ALONSO GONZALEZ
SB 25753/2001	NATALINA DE SOUZA GOMES
SB 25142/2002	CHALLENGER EMPREND IMOB.LTDA
SB 11837/2007	SERGIO CAMARINI
SB 15581/2007	PAULO MASINI FILHO
SB 16292/2007	ERALDO GUOLO E OUTROS
SB 21690/2006	NILTON MASSIH
SB 14949/2004	ALMIR MESQUITA
SB 2021/2001	JOSÉ CYRINO DA COSTA FILHO
SB 8551/2000	HELIO DE LIMA
SB 17730/2007	EDVINO OTAVIANO DE SOUZA
SB 17728/2007	ADAUTO DAVANSO
SB 14620/2007	RODNEY LUIZ MOREIRA
SB 17730/2007	EDVINO OTAVIANO DE SOUZA
SB 9446/2007	ELIZETE ARASHIRO
SB 16218/2007	MARCIO AUGUSTO DA SILVA
SB 16332/2007	ROSELI AP.MODESTO DA SILVA MATHEUS
SB 18232/2007	JOÃO LOPES RIBEIRO
SB 17374/2007	JOSE LUCIO NUNES DOS SANTOS
SB 7748/2006	NELSON LUIZ SPANGUERO
SB 243/2006	JOÃO ARAUJO DE BRITO
SB 19553/2005	ISAIS MENDES LIRA
SB 15432/1997	JOSÉ ANTONIO DO ESPIRITO SANTO
SB 8255/1993	REGINALDO DIAS DE SOUZA
SB 4800/1997	GUILHERME CARLOS TIGLIA

SO.31, 12 de outubro de 2007, **Rosemari G.Mariano** - Expediente, **Rodrigo Stuchi de Almeida** – Encarregado de Serviços, **Osvaldo Rocco** – Chefe de Seção, **Arqtª Lilian Giusti** – Chefe de Divisão, **Arqtº João Artur Versolato** – Diretor de Obras Particulares.

EDITAL Nº. 167/2007

Através do presente ficam os proprietários ou responsáveis técnicos dos processos abaixo relacionados, a contar desta publicação, cientificados quanto ao **DEFERIMENTO** dos respectivos requerimentos:

PROCESSO	INTERESSADO	PRAZO
SB 7060/1994	ALMIR MESQUITA	22/10/07
SB 10857/1998	UMBERTO PORRINO/SANTAMALIA SAUDE S/A	23/10/07
SB 6923/2002	UNIBANCO	23/10/07
SB 2791/2007	HANS RUDOLF KITTLER	05/11/07
SB 5058/1980	PRESSTECNICA IND.E COM.LTDA	05/11/07
SB 5852/1991	DIRCEU ANTONIO ARAUJO	05/11/07
SB 8463/1991	DIRCEU ANTONIO ARAUJO	05/11/07
SB 18477/1993	PRESSTECNICA IND.E COM.LTDA	05/11/07
SB 15809/2007	DORIVALDO LIMA CARNEIRO	05/11/07
SB 12671/1990	GILSON TOBIAS	04/11/07
SB 21403/1976	JENNY ABS-ESPOLIO	07/11/07

SB 9151/1988	MARIO LEONARDO VENDRAMI	04/12/07
SB 4356/2006	NATALICIO DA SILVA	04/12/07
SB 10334/2007	ITAIR LOPES OLIVEIRA	04/12/07

SO.31, em 12 de outubro de 2007, **Rosemari G.Mariano** – Expediente - SO.311, **Rodrigo Stuchi de Almeida**, Encarregado de Serviços, **Osvaldo Rocco** – Chefe de Seção, **Arqtª Lílian Giusti** – Chefe de Divisão, **Arqtº João Artur Versolato** – Diretor de Obras Particulares.

EDITAL N.º 168/2007

Tendo em vista o não atendimento a legislação vigente, ficam **INDEFERIDOS** os requerimentos feitos através dos processos abaixo relacionados. Cientificamos, ainda, que serão cobradas as taxas devidas, quando houver.

PROCESSO	INTERESSADO
SB 22802/2005	TELECOMINICACOES DE SÃO PAULO S/A TELESP
SB 14463/2007	DANIELA DEFACIO
SB 3766/2007	JOSE FRANCISCO DA ROCHA
SB 8507/2006	BANCO BRADESCO S/A
SB 13692/2006	TEIKIKU CHINA
SB 19123/2006	INSTITUTO SOCIAL DAS IRMAS DE M.DE BANNEUX
SB 2233/2005	LEOPHINO LAURENO GRANATO
SB 12132/2005	JULIA FERNANDES VARELA
SB 14459/2002	MARCIO PAULA DE OLIVEIRA
SB 22044/2001	JAIR VETRANO
SB 24529/2001	PAULO CHAGAS
SB 7010/2001	JOÃO BOSCO DOS SANTOS
SB 15989/2000	LEONICE SOUZA CARDOSO
SB 927/1997	J.C.FONTES COMPANHIA LTDA
SB 5532/1997	CONSTRUTORA MIGUEL CURI LTDA

SO.31, em 12 de outubro de 2007, **Rosemari G.Mariano** – Expediente - SO.311, **Rodrigo Stuchi de Almeida**, Encarregado de Serviços, **Osvaldo Rocco** – Chefe de Seção, **Arqtª Lílian Giusti** – Chefe de Divisão, **Arqtº João Artur Versolato** – Diretor de Obras Particulares.

EDITAL Nº 169/2007

Solicitamos o comparecimento do proprietário ou responsável técnico dos processos abaixo relacionados no prazo de 15 (quinze) dias a contar desta publicação, no andar **PLACA** do Paço Municipal, para retirada de documentos solicitados.

PROCESSO Nº	INTERESSADO
SB 17552/2007	WISON TADASHI UEMOTO
SB 18010/2007	WILSON SOARES DA SILVA
SB 18057/2007	MARIA TAKADA
SB 18207/2007	SONIA MARIA MERGEL
SB 18142/2007	JOSE LUIZ POLTRONIERI
SB 18098/2007	MARIA DO SOCORRO FLORO DE MOURA
SB 18380/2007	RUBENS MAGALHÃES

SO.31, em 12 de outubro de 2007, **Marilia Iniestas** - Expediente, **Rodrigo Stuchi de Almeida** – Encarregado de Serviços, **Osvaldo Rocco** – Chefe de Seção, **Arqtª Lílian Giusti** – Chefe de Divisão, **Arqtº João Artur Versolato** – Diretor de Obras Particulares.

EDITAL Nº170/2007

Nos termos do artigo 25 parágrafo 3º, item b, da Lei Municipal nº 1802/69 e suas alterações, ficam os contribuintes abaixo relacionados **NOTIFICADOS** do lançamento da Taxa de Fiscalização de Obras, com vencimento para o dia **22/10/2007**

PROCESSO	CONTRIBUINTE	GAM N.	VALOR R$
SB- 1999/2007	ANTONIO GONÇALVES DE AZEVEDO	3052199	4694.77
SB-12933/2002	LUDINEI CARLOS MAISTRO	3052201	1228.17
SB-10212/2007	CLARICE ESCUDEIRO DE ABREU	3052202	998.50
SB-11828/2002	ELIANA ALVARES ISSA	3052203	430.27
SB-11898/2007	ESPOLIO DE ANNA MURARO MACHADO	3052204	425.95
SB-20630/2004	MARQUES HENRIQUE DE OLIVEIRA	3052205	832.19
SB-17287/2004	JOSÉ CARLOS SANT'ANA	3052207	301.62
SB-11524/2007	MANOEL CARLOS JURADO E ELIZABETE R. JURADO	3052209	242.52
SB-16461/1998	OTTO RICARDO BRAUER	3052210	230.22
SB- 1617/2000	PEDRO ASTRAUSKAS	3052211	797.68
SB- 1617/2000	PEDRO ASTRAUSKAS	3052212	118.43
SB- 9987/2006	ERALDO CANUTO DE SOUSA	3052218	1130.81
SB-11098/2007	MANOEL SOUZA DE MACEDO	3052219	361.71
SB-11098/2007	MANOEL SOUZA DE MACEDO	3052220	104.25
SB-10918/2007	SERGIO LUIS CAPASSI	3052224	674.56
SB-13212/2007	SIDNEI TOZZI	3052226	932.70
SB-13212/2007	SIDNEI TOZZI	3052227	251.64
SB-15836/2007	EDUARDO BERNALDO	3052237	1851.10
SB- 8033/2007	EDUARDO FREIRE SOLIMAN	3052239	882.60
SB-15109/2005	MARCELO HENRIQUE ANDRADE	3052240	2037.16
SB-11260/2005	APPOIO PROJETO E DESENVOLVIMENTO LTDA.	3052241	291.56
SB-10351/1995	WALDIR DE FREITAS GAMA	3052242	184.20
SB-11249/2006	LAUDEMIRO FERREIRA	3052243	411.55
SB- 4339/1996	JOAQUIM FRANCISCO	3052245	392.14
SB- 8683/1996	ASSOCIAÇÃO SEM TETO DO BAIRRO BATISTINI	3052251	8000.00
SB- 6081/2003	J. FRANCHINI EMPREE. E PARTICIPAÇÕES LTDA.	3052253	102525.46
SB-14932/2007	FERNANDO HENRIQUE BARBOSA	3052255	507.02
SB-15228/2007	SHEILA DE ALMEIDA MACHADO BUENO	3052256	1430.64
SB-16166/2003	AUGUSTO SUEO KATO E OUTRA	3052257	320.24
SB-11430/2004	J. DUARTE PUBLICIDADE E REPRESENTAÇÃO LTDA	3052258	48.49
SB-14720/2007	MARCILON EDUARDO DE ASSIS (ESPÓLIO)	3052259	241.53
SB- 6147/1995	CONSTRUTORA SAMMARONE LTDA	3052260	3282.80
SB-15235/2007	ELEVADORES ATLAS SCHINDLER S/A	3052261	242.47
SB- 9789/2007	EDELY THEREZINHA DOMINGUES LOPES	3052262	118.43

SO.31, 9 de Outubro de 2007, **Marilia Iniestas** – Oficial Administrativo , **Rodrigo Stuchi de Almeida** - Encarregado de Serviços , **Osvaldo Rocco** - Chefe de Seção, **Arqtª Lilian Giusti** - Chefe de Divisão SO.31, **Arqtº João Artur Versolato** - Diretor da SO.3

EDITAL Nº171/2007

Nos termos do artigo 25 parágrafo 3º, item b, da Lei Municipal nº 1802/69 e suas alterações, ficam os contribuintes abaixo relacionados **NOTIFICADOS** do lançamento da Taxa de Fiscalização de Obras, com vencimento para o dia **02/11/2007**

PROCESSO	CONTRIBUINTE	GAM N.	VALOR R$
SB-18184/2006	FRANCISCO EUGÊNIO DA SILVA	3050038	186.66
SB- 7610/1996	JOSÉ LUIS FERNANDES E OUTROS	3051743	973.59
SB- 9830/2005	OSWALDO RUBIRA E OUTROS	3051757	1328.85
SB- 1844/2000	CLEVER FIORI E OUTROS	3052246	2123.13
RR- 2341/1997	IGREJA EVANGÉLICA BATISTA NACIONAL	3052247	9428.14
SB-19822/1992	ANTONIO JURACI SILVA SANTOS	3052248	992.31
SB-15065/2001	CARLOS VAGNER DE SOUZA	3052249	10367.54
RG- 164/1996	SINDICATO DOS EMPREGADOS NO COM.HOT. E SIMILARES DE STO. AND	3052250	1746.25

SO.31, 9 de Outubro de 2007, **Marilia Iniestas** – Oficial Administrativo - **Rodrigo Stuchi de Almeida** - Encarregado de Serviços , **Osvaldo Rocco** - Chefe de Seção, **Arqtª Lilian Giusti** - Chefe de Divisão SO.31, **Arqtº João Artur Versolato** - Diretor da SO.3

DIVISÃO DE FISCALIZAÇÃO

EDITAL N.º 158/2007

Nos termos da Legislação Municipal vigente, ficam os Senhores Contribuintes abaixo relacionados **NOTIFICADOS** para a regularização da **OBRA** junto ao **DEPARTAMENTO DE OBRAS PARTICULARES.**

Processo Nº.	Contribuinte	Notif Nº.
SB. 14.132/07	REGINALDO MOACIR FAVARO	139766
SB. 14.132/07	JOSE DAMIAO FILHO	139767
SB. 13.278/06	ALEXANDRE FERREIRA PIRES	139768
SB. 200/07	RENATO TEIXEIRA DE SOUZA/LAERCIO GALLO	142541
SB. 14.769/06	CARREFOUR COMERCIO E INDUSTRIA LTDA	142770
SB. 2.491/05	ADONIAS SAMPAIO DE OLIVEIRA	142771
SB. 23.519/05	VALTER ROBERTO FERNANDES	142772
SB. 18.350/07	MIGUEL GUIMARAES SALOME	142987
SB. 22.498/05	GERALDO GOMES DA SILVA	142969
SB. 18.351/07	ALVARO PIRES DE OLIVEIRA	142989
SB. 6.031/04	NELCI DIAS DE QUEIROZ ARANHA	142991
SB. 10.702/95	BANCO BAMERINDUS DO BRASIL S/A	142992
SB. 10.702/95	ELENIR MARCATTO DE MELLO	142994
SB. 15.541/06	MAURO ROBERTO GERAISSATI	142995
SB. 3.144/06	NEUSA MARIA BRUNIERO FRANCISCATO	142996
SB. 15.309/07	EDSON TOMIO INOUE	143040
SB. 15.803/06	PAULO SCARASSATI	143173
SB. 12.553/99	LEONILDAS CORGHI	143174
SB. 16.891/07	MARIA GROTTI	143175
SB. 18.470/07	OLIMPIO ALVES NETO	143196
SB. 18.468/07	OLIMPIO ALVES NETO	143197
SB. 18.472/07	MIRIAM MARANGONI	143198
SB. 18.471/07	JENIVALDO SANTOS LEMOS	143199
SB. 7.031/06	GENESIO RAMOS	143200
SB. 18.209/07	EMILIA MARTINEZ GONZALES DE GARCIA	143213
SB. 7.475/96	ANTONIO REDIGOLO SOBRINHO	143214
SB. 17.671/07	JOSE AUGUSTO BAZANI	143223
SB. 17.734/07	JOSE GONZALES VILLA	143225
SB. 17.916/07	ELY COELHO	143234
SB. 17.911/07	NERY BUCCHI	143235
SB. 17.919/07	MOHAMAD ALI JAROUCHI	143248
SB. 17.920/07	FRANCISCO ANTONIO DE CASTRO	143249
SB. 17.921/07	SEME EL SAIFI	143250
SB. 17.291/07	ASSOC.CONSTR.COMUM.POR MUT.JD. INDUSTRIAL	143251
SB. 5.255/97	NELSON PEDROSO DA SILVA	143271
SB. 11.834/05	MARCELO RUBI ZAIA	143272
SB. 9.485/01	WAGNER LUIS DE OLIVEIRA ANDRADE	143273
SB. 9.485/01	WAGNER LUIS DE OLIVEIRA ANDRADE	143274
SB. 18.563/07	OSWALDO DOMINGOS JUNIOR	143275
SB. 12.233/06	JOSE VICENTE DE CARVALHO	143276
SB. 18.578/07	MITO EMPR.COMERCIAIS E IMOBILIARIOS	143277
SB. 12.234/06	RONALDO FERNANDES DA SILVA	143278
SB. 13.786/07	PETER SCHULLER	143280
SB. 16.246/00	LUIZ DE ARAUJO BRAGA FILHO	143281
SB. 16.246/00	SELMA ELIANA PINTO DE PAIVA	143282
SB. 10.373/99	JURANDIR FONTOLAN	143283
SB. 18.330/05	AMABILE VERSOLATO MENDES	143284
SB. 13.696/06	MILTON BALLEIRO SANTANA	143285
SB. 13.699/06	JOSE BARBOSA DE OLIVEIRA	143288
SB. 8.438/07	HERCULANO MENDES DA SILVA	143289
SB. 2.347/05	MARCELO DEMETROFF	143301
SB. 15.809/05	SERGIO SUIZU	143302
SB. 20.596/05	TIYO KANEMATSU ANZAI	143303
SB. 17.560/06	MARIA ANGELA BERTELLI	143304
SB. 17.558/06	APARECIDA NEIVA JULIATO	143305
SB. 15.783/99	MAURO VIEIRA DE BRITO	143326
SB. 18.628/07	MARIA MONTEIRO	143327
SB. 7.086/90	CELSO MARTINS PIO	143329

SO.32, 12 de outubro de 2007. **Milena Graciano**, Enc. Serv. Ativ. Administrativas – **Arqtª. Edson de Oliveira**, Chefe de Divisão e **Arqtº. João Artur Versolato**, Diretor de Obras Particulares.

EDITAL N.º 159/2007

Nos termos da Legislação Municipal vigente, ficam os Senhores Contribuintes abaixo relacionados **NOTIFICADOS** para a regularização do **FUNCIONAMENTO** junto ao **DEPARTAMENTO DE OBRAS PARTICULARES.**

Processo Nº.	Contribuinte	Notif Nº.
SB. 7.218/06	PAKARI MANUTENÇAO INST E MONT.S/C LT ME	17324
SB. 27.839/02	DANIEL CARDOSO DE BORBA	17349
SB. 14.891/92	JIREH FITNESS ACADEMIA DE GINASTICA LTDA	18549
SB. 14.891/92	MUSTAPHA CAMEL ABDOURNE	18550
SB. 25.138/01	AKIKAR COMERCIO E SERVIÇO LTDA ME	18816
SB. 18.720/07	LUIZ NOGUEIRA DINIZ	18817
SB. 25.138/01	ALFA PRODUTOS PARA DEPILAÇAO LTDA ME	18818
SB. 14.509/06	TRANSTIJUMAN TRANSPORTES LTDA EPP	18819
SB. 7.565/01	SAMBER INDUSTRIA E COMERCIO LTDA	18820
SB. 15.257/06	CASSIA APARECIDA SERADIO	18821
SB. 12.919/06	DEPOSITO DE BATERIAS	18868
SB. 14.759/04	JOSE DE OLIVEIRA SOUSA	18869
RR. 30/94	CULTURAL S. BERNARDO ENSINO DE LINGUAS S/S LT	18899
SB. 12.039/89	VANESSA MANOEL FIGUEIRA	18900
SB. 8363/03	MARIA DA GRAÇA	18926
SB. 18.542/02	JECAP TRANSPORTES E LOGISTICA LTDA	18927
SB. 8.363/03	PAINT CONFECÇOES DE ROUPAS LTDA ME	18928
SB. 968/02	BOLONES BAR	18929
SB. 11.520/89	ELISABETE DA SILVA ME	18930
SB. 16.432/01	ADEMIR PAULA DE FREITAS	18931
SB. 14.745/07	MARIA JOSE DE LIMA S.B. DO CAMPO ME	18968
SB. 18.485/07	JOSE CLAUDIO HONORIO	18969
SB. 18.486/07	CAEPOL COM.DE MADEIRAE CONSTRUÇAO CIVIL LT	18970
SB. 18.486/07	J.G.JUAREZ GOES COM .SERV. AUTOMOTIVOS LT ME	18971
SB. 18.484/07	OCTAGONO SERVIÇOS LTDA	18974
SB. 10.974/04	VLADIMIR DE JESUS LOURENÇO	18975
SB. 4.080/07	ISABEL CRISTINA DA SILVA DE MORAES	19001
SB. 16.334/00	REGIS DE SOUZA	19002
SB. 8.985/93	JOAO FERNANDES DA SILVA FILHO	19038
SB. 8.985/93	PATRYMONY SERVIÇOS ESPECIAIS LTDA	19039
SB. 8.985/93	ALISSON DEDETIZADORA E3 DECORADORA LT ME	19040
SB. 8.985/93	EXECUTIVY ENGENHARIA LTDA	19041
SB. 8.985/93	ELIAS WENZEL ROSSI	19042
SB. 8.985/93	LUIZ ANTONIO DA SILVA	19043
SB. 8.985/93	JOAO LUIZ DA SILVA PEÇAS ME	19044
SB. 8.985/93	PEQUINI COMERCIO DE FERRAGENS	19045
SB. 10.174/97	ESTACIONAMENTO PETROPOLIS S/C LTDA	19047
SB. 11.130/90	M.B. MEDICAL SERVIÇOS S/S LTDA	19048
SB. 332/04	MOACIR MENDES – SBC	19049
SB. 15.335/88	MARIO OSHIMA	19057
SB. 8.934/94	ALIS MASSARINI ROSA GARUTI	19058
SB. 8.934/94	VIPEMA INVESTIMENTOS E PARTICIPAÇOES LTDA	19059
SB. 8.934/94	LUCAFE INVESTIMENTOE E PARTICIPAÇOES LTDA	10060
SB. 15.992/97	ANA MARIA DE OLIVEIRA LOPES	19061
SB. 13.544/06	JERCI BISCAIA DE MIRANDA-BANCA DE JORNAL	19062
SB. 9.479/05	JOSE RIBAMAR RODRIGUES DA CUNHA	19063
SB. 14.494/03	CID MAICAR COM. DE AUTOMOVEIS LTDA ME	19064
SB.10.974/04	SIHEKI COM.DE MAT.PARA INFORMATICA LT ME	19076
SB. 10.974/04	HELENA DE PAULA CALÇADOS ME	19077
SB. 10.974/04	VALERI & PROSOFSKY COM. TINTAS E ADES.LT ME	19078
SB. 8.141/00	MANGER PIZZARIA LTDA	19079
SB. 25.721/01	COMUNIDADE EVANGELICA EM SBCAMPO	19080
SB. 14.891/92	LUIS ANTONIO	19101
RG. 383/98	SALVATORE DRAGO	19103
RR. 685/94	TRANSPORTES OLIVEIRA LTDA	19126
SB. 12.756/88	IGREJA INTERNACIOAL DA GRAÇA DE DEUS	19151
SB. 12.756/88	DAGMAR VERGEL FERREIRA ABBUD CAFÉ ME	19152
SB. 12.756/88	ALAN CHEIDDE ESTACIONAMENTO EPP	19153
SB. 12.756/88	LOSANGO PROMOÇOES DE VENDAS LTDA	19154
SB. 12.756/88	CHAN SIN WONG ME	19155
SB. 12.756/88	NATIVU'S COM. DE ARTIGOS DE SURFWEAR LT	19156
SB. 12.756/88	CASA SUCOS E DOCES DE MILHO MARECHAL LT ME	19157
SB. 12.756/88	SALAO ESPORTE S/S LTDA	19158
SB. 12.756/88	E.V.R.COMERCIO DE VEICULOS LTDA	19159
SB. 12756/88	FOX DISCOS E FITAS LTDA ME	19160
SB. 12.756/88	FINACA PROMOTORA DE VENDAS LTDA	19161
SB. 6.267/95	PROFIMAT TELECOMUNICAÇOES LTDA	19163
SB. 9.007/95	EURO ABC EDIÇOES CULTURAIS LTDA	19164
SB. 9.007/95	MARIA INES SERRANTE OLIVIERI	19165
SB. 9.007/95	SIMONE IARA BARBOSA	19166
SB. 9.007/95	PAULO AFONSO NOGUEIRA RAMALHO	19167
SB. 9.007/95	LOCARVALHO LOCAÇOES DE MAQUINAS E EQUIPAMENTOS	19168
SB. 3.702/94	PUBLICAR DO BRASIL LISTAS TELEFONICAS LTDA	19170
SB. 7.503/02	CAFÉ MIRAGE LTDA ME	19173
SB. 7.503/02	CENTRO EDUCACIONAL INTEGRADO AURELIANO S/C LTDA	19174
SB. 7.503/02	LIVRARIA E PAPELARIA INTEGRADO LTDA ME	19175
SB. 7.503/02	LANCHONETE INTEGRADA LTDA ME	19201
SB. 7.503/02	ASSOCIAÇAO DE ENSINO SUPERIOR DO ABC	19202

SO.32, 12 de outubro de 2.007. **Milena Graciano**, Enc. Serv. Ativ. Administrativas – **Arqtª. Edson de Oliveira**, Chefe de Divisão e **Arqtº. João Artur Versolato**, Diretor de Obras Particulares.

EDITAL N.º 160/07

Nos termos da Legislação Municipal vigente, ficam os Senhores Contribuintes abaixo relacionados **AUTUADOS** para a regularização da **OBRA** junto ao **DEPARTAMENTO DE OBRAS PARTICULARES.**

PROCESSO	CONTRIBUINTE	AUTO N.
SB- 7475/1996	JOAO CESAR TRAZZI	51298
SB-17734/2007	CLEIDE MARIA SAVOIA	51299
SB- 7718/2006	ANSELMO VENZOL	51300
SB-24025/2005	JOAO FELICIANO FERNANDES DE SOUZA	51370
SB-24322/2005	IRINEU MANOEL DO PRADO	51371
SB-17282/2005	ANTONIO AUGUSTO FEVEREIRO	51372
SB-23022/2005	ALBERTO DARIO	51373
SB- 8630/2006	ANTONIO MAGNANI	51374
RR- 1866/1987	JORGE ANTONIO MIGUEL YUNES	51375
SB-10281/2007	ROBERTO DE MELO FONSECA	51425
SB-19312/2005	VILMA APARECIDA ROCCO	51438
SB- 5303/2000	MAURO FERREIRA GOMES	51439
SB- 5303/2000	JOÃO ANTONIO CEZAR RICHTER	51440
SB-22983/2005	IRENE ROSSI PEDRETI	51456
SB- 1731/2004	MARIO CELSO POTOMATI	51501
SB- 1731/2004	ADILSON PALUMBO ESPARCA	51502
SB- 1731/2004	ROSITA GARBUIO FERREIRA	51503
SB-22246/2005	MARIA LUZIA DA CONCEICAO CARVALHO	51504
RG- 127/1990	SALVATORE DRAGO	51526
SB- 7227/2003	JOSEVAL TONHOLI MASSUELA	51551
SB-13698/2006	NIVALDO RODRIGUES DE BARROS	51552

SO.32, 12 de outubro de 2.007. **Milena Graciano**, Enc. Serv. Ativ. Administrativas – **Arqtª. Edson de Oliveira**, Chefe de Divisão e **Arqtº. João Artur Versolato**, Diretor de Obras Particulares.

EDITAL N.º 161/07

Nos termos da Legislação Municipal vigente, ficam os Senhores Contribuintes abaixo relacionados **AUTUADOS** para a regularização do **FUNCIONAMENTO** junto ao **DEPARTAMENTO DE OBRAS PARTICULARES.**

PROCESSO	CONTRIBUINTE	AUTO N.
SB-14596/1989	VALCI BELOTI DE LIMA VEICULOS - ME	5762
SB-14596/1989	MARCELO ROBERTO STANZIS	5763
SB-14596/1989	M N LIMPADORA E COMERCIO LTDA ME	5764
SB-14596/1989	NILTON JOSE IAMONTI ME	5765
SB-14596/1989	TECNOLIGHT COM. MATERIAIS ELETR. E SERVICOS LTDA	5766
SB-17128/2006	DEPOSITO DE GAS E AGUA YAMAGAS LTDA-ME	5938
SB-14752/2007	MAURICIO MOREIRA DA SILVA	5963
SB-13575/2007	MARBASI-REPAR.DE ARTEF.PLAST.AUTOMOT.LTD.ME	6003
SB- 181/2003	MARCOS ROBERTO DOS SANTOS	6004
SB- 7291/2006	VILAR SERV.DE PORT.E TERC.DE M.DE OBRA EFET.LTDA	6005
SB-15624/2007	EREMITA DA SILVA MAGALHAES - ME	6006
SB-24026/2005	BUILD MONTAGENS E INSTALACOES INDUSTRIAIS LTDA	6031
RR- 1800/1989	STRATUS CELULARES LTDA - ME	6032
SB-20836/2006	IGREJA INTERNACIONAL RENOVACAO EVANGELICA	6033
SB-19697/2002	DIA BRASIL SOCIEDADE LIMITADA	6034
SB-15335/1988	DROGARIA TEM LTDA	6058
SB-15335/1988	DENTAL GARAVATI COM.MAT. ORTODONTICOS LTDA EPP	6059
SB-15335/1988	ODONTOSHIMA ASSUNCAO ODONTOLOGIA S/C.LTDA.	6060
SB-15335/1988	ODONTOSHIMA ESTETICA E CABELEIREIRO LTDA-ME	6061
SB- 2709/2005	MARIA CECILIA DO AMARAL ALVES - ME.	6062
SB-21961/2005	JOSE CARLOS MARTINS GASPAR	6063
RR- 677/1994	SUELI SAMPAIO DE AGUIAR MAGALHAES	6079
SB-14188/1999	NOVA THIROL PADARIA E CONFEITARIA LTDA - ME	6114
RR- 1795/2000	ADRIANA DE LOURDES SIMONE	6132
SB- 5836/2004	ROBERTO COZER MOVEIS ME	6133

SO.32, 12 de outubro de 2.007. **Milena Graciano**, Enc. Serv. Ativ. Administrativas – **Arqtª. Edson de Oliveira**, Chefe de Divisão e **Arqtº. João Artur Versolato**, Diretor de Obras Particulares.

DIVISÃO DE FISCALIZAÇÃO

EDITAL N.º 046/ 2007

Nos termos da Legislação Municipal vigente, ficam os Senhores Contribuintes abaixo relacionados cientificados para comparecerem à SO.321 - Seção de Fiscalização - 2º Andar - Paço Municipal, no prazo de 15 (quinze) dias para prestarem e receberem esclarecimentos.

Processo N.º	Contribuinte
SB-17406/2007	WAGNER MARQUES DA SILVA
SB-17863/2007	ROBERTO SANCHEZ
SB-17975/2007	ANGELINA CASSETTARI ODO
SB-9010/2006	MONICA HELENA PINOTTI
SB-10422/2006	LUIS CLAUDIO LEITE
SB-25823/2001	ILIDIO FERNANDO BARBOSA PEREIRA
SB-12631/1999	MARCELO HERNANDES
SB-14575/1999	BENITO MEDINA RIOS JUNIOR
SB-16443/1999	FRANCISCO ASSIS FERREIRA PAZ
SB-4659/1997	MARIA DIVINA DE MORAES
SB-10661/1997	AGOSTINHO CARDOSO DA SILVA GANANCA
SB-2084/1996	ZEFERINO RODRIGUES DE SA
SB-18900/2004	JOSÉ PERON

SO.321, 12 de Outubro de 2.007. **Sebastião Domingos da Silva**, Agente de Obras Particulares. – **ENG° ALBERTO MINORU HIRABAYASHI**, Chefe de Seção - **ARQTO. JOÃO ARTUR VERSOLATO**, Diretor de Obras Particulares.

EDITAL N.º 047/2007

Nos termos da Legislação Municipal vigente, ficam os Senhores Contribuintes abaixo relacionados cientificados do **INDEFERIMENTO** exarado pelo Senhor Chefe de Seção. O processo aguardará em suspenso no prazo de 15 (quinze) dias.

Processo N.º	Contribuinte
SB- 6855/2007	JOÃO FRANCISCO DA SILVA
SB- 7546/2006	MARIZA VEIGA DE SOUZA
SB-22983/2005	IRENE ROSSI PEDRETTI
SB-15965/2002	WANDA CARFORA
SB-18837/2002	CRISTINA CAMPOS DA CUNHA
SB- 3138/2006	MAYSA ALVES PIZZOTTI
SB-11908/1995	NELSON PEDROSO DA SILVA

SO.321, 12 de Outubro de 2.007. **Sebastião Domingos da Silva**, Agente de Obras Particulares. – **ENG° ALBERTO MINORU HIRABAYASHI**, Chefe de Seção - **ARQTO. JOÃO ARTUR VERSOLATO**, Diretor de Obras Particulares.

SECRETARIA DE SERVIÇOS URBANOS
GABINETE DO SECRETÁRIO

EDITAL Nº 029/2007

Processo Deferido
Solicita cancelamento do exercício da atividade na feira livre do Bº Nova Petrópolis
SB-08457/2004 Adgar Rezende

Processo Deferido
Solicita transferência do exercício das atividades de banca de jornais, livros e revistas
RR-01896/1986 Ariovaldo Morganti

Processo Deferido
Solicita o exercício das atividades de banca de jornais, livros e revistas adquirido por transferência.
SB- 17516/2007 Virginia Aparecida Basso

GSU. 11 de outubro de 2007
Engº. LUIS CARLOS RUBIN
Secretário de Serviços Urbanos

SECRETARIA DE SERVIÇOS URBANOS
DEPARTAMENTO DE SERVIÇOS DIVERSOS

EDITAL 033/2007

NOS TERMOS DO ARTIGO 25, PARAGRAFO TERCEIRO, ITEM 1, ALINEA B, DA LEI MUNICIPAL 1802/69 E SUAS ALTERACOES FICAM OS CONTRIBUINTES ABAIXO RELACIONADOS, NOTIFICADOS DOS SEGUINTES LANCAMENTOS :

NOME	INSCRICAO <IMOBI/MOBIL>	COD-AVISO/EXE	VALOR TOTAL DO LANCAMENTO	VENCTO	NUMERO DO PROCESSO
MARIA ROSA DAMASCENO		708-2670587/2007	R$ 20,77	13112007	17253/2007/SB
SUZANA APARECIDA ENDO RECHE		708-2671642/2007	R$ 131,56	13112007	11565/2002/SB
VERA LUCIA DE OLIVEIRA		708-2670588/2007	R$ 20,77	13112007	17324/2007/SB

SU.3, 08 DE OUTUBRO DE 2007
ENG. SERGIO AP. THOME
DIRETOR DO DEPTO DE SERVICOS DIVERSOS

EDITAL Nº 43/2007

Nos termos do artigo 60, item VI, da Lei Municipal nº 2.240, de 13 de agosto de 1.976, seguem publicados, para ciência dos respectivos interessados, os processos abaixo relacionados que foram objeto de despacho decisório.

PROCESSOS DEFERIDOS

Assunto: Transladação de Despojos

Processo	Interessado
16.092/07-SB	RONALDO DE OLIVEIRA NOVAIS
17.430/07-SB	EDNA FRANCO DOS SANTOS
17.431/07-SB	MARGARETE DE TOLEDO VIEIRA
17.435/07-SB	MARIA DA GLÓRIA DOS SANTOS
17.530/07-SB	ZÉLIA VALERIANA DA SILVA
17.563/07-SB	SONIA MARIA DA SILVA PEREIRA
17.607/07-SB	ROSALIA MARIA DE SOUSA ALVES
17.635/07-SB	EDILEUSA MARIA MOURA SANTOS
17.691/07-SB	HOLEGÁRIO JÚLIO DA SILVA
17.692/07-SB	TAMI SOBAGE UETA
17.693/07-SB	TAMI SOBAGE UETA

Assunto: Transferência de Registro de Sepultura

Processo	Interessado
24.009/05-SB	ELISABETE RAMOS DA SILVA

Assunto: Licenciamento de Ambulante

Processo	Interessado
13.496/07-SB	JORGE TEIXEIRA DOS SANTOS
16.999/07-SB	JOSÉ PEDRO BARBOSA
17.559/07-SB	OSVALDO VENCESLAU DE SOUSA
17.690/07-SB	PATRÍCIA CRISTINA SOARES GOMES
17.755/07-SB	GEORGIA REGINA DE JESUS SILVA
17.964/07-SB	SOLANGE DA CONCEIÇÃO SENA
17.983/07-SB	ZENAIDE OLIVEIRA SANTOS
18.047/07-SB	SUSANA CONCEIÇÃO SENA
18.055/07-SB	JANDIRA APARECIDA RUY
18.221/07-SB	MARINALVA DA SILVA SANTOS
18.251/07-SB	CATIA MARIA SILVA DO COUTO
18.259/07-SB	JAQUELINE FERREIRA DA SILVA

Assunto: Rebaixamento de Guias

Processo	Interessado
09.836/07-SB	FÁBIO DE SOUZA VIDO
15.653/07-SB	VANDERLEI ABRÃO
16.240/07-SB	COND. EDIF. GUILHERME DE OLIVEIRA BODINI
16.406/07-SB	JOSÉ DOTA
16.704/07-SB	JOSÉ RAIMUNDO DE HOLANDA
18.301/07-SB	CARLOS ALBERTO DE SOUZA

Assunto: Alteamento de Guias

Processo	Interessado
15.653/07-SB	VANDERLEI ABRÃO

Assunto: Autorização para Rebaixamento de Guia

Processo	Interessado
16.779/07-SB	MANOEL LUIZ DE LIMA
16.847/07-SB	PAULO CÉZAR GARCIA FERNANDES

Assunto: Cancelamento de Notificação

Processo	Interessado
18.225/07-SB	AGIDE ARTUR REBEQUI – ESPÓLIO

PROCESSOS INDEFERIDOS

Assunto: Cancelamento de Auto de Infração

Processo	Interessado
02.065/06-SB	MARIA DO ROSÁRIO AFONSO
08.012/04-SB	JOSÉ LEÃO SOBREIRA
14.133/07-SB	BORIS MIGUEL LANETZKI
17.511/07-SB	JOÃO DE SOUZA E SILVA
17.523/07-SB	JOAQUIM ALVES DE OLIVEIRA
17.555/07-SB	WALDEMAR GOMES DA SILVA
17.584/07-SB	INST. DE EMAGRECIMENTO MENON LTDA - EPP
18.217/07-SB	MANOEL ASSUNÇÃO
25.623/03-SB	CONSTRUTORA E IMOBILIÁRIA ALVIM LTDA.

Assunto: Cancelamento de Notificação

Processo	Interessado
18.044/07-SB	LILITH CENOGRAFIA LTDA

Assunto: Prazo para Reparar o Passeio Público

Processo	Interessado
16.985/07-SB	MARIA SALETE DA SILVA REIS

Assunto: Reativação da Licença de Ambulante

Processo	Interessado
01.107/97-RR	EDMILSON SALVADOR DE BRITO
18.255/98-SB	JOSÉ MARIA FONTENELLE

12 de Outubro de 2.007.
ENGº SÉRGIO APARECIDO THOMÉ
Diretor

SEÇÃO DE FISCALIZAÇÃO E ASSENTAMENTO DE POSTURAS, COMÉRCIO E ABASTECIMENTO

EDITAL Nº 073/2007

Em cumprimento à legislação vigente, ficam os munícipes abaixo relacionados, **NOTIFICADOS** pela infração às posturas municipais, para execução de serviços ou sanar irregularidades, nos prazos determinados. Aos infratores foram encaminhadas, vias correio, as respectivas notificações.

Assunto: Proceder os serviços de Limpeza e Capinagem(bem como a remoção do material proveniente da capina, lixo e entulho) de seu imóvel.

NOME	NOTIFICAÇÃO	PRAZO
Petróleo Brasileiro S/A - Petrobras	95027	30 dias
Petróleo Brasileiro S/A - Petrobras	95028	30 dias
Petróleo Brasileiro S/A - Petrobras	95029	30 dias
Petróleo Brasileiro S/A - Petrobras	95030	30 dias
Petróleo Brasileiro S/A - Petrobras	95031	30 dias
Petróleo Brasileiro S/A - Petrobras	98679	30 dias
Antonio de Pádua Serozini	98684	30 dias
José Bezerra Sanches	99041	30 dias
Rodolfo Alonso Gonzáles	99042	30 dias
Julio Timerman	99748	30 dias
Guerino Napo	99866	30 dias

Assunto: Cessar o lançamento bem como a fazer a Remoção do Entulho e/ou material de construção e reciclado depositado no passeio público e/ou via pública.

NOME	NOTIFICAÇÃO	PRAZO
Vagner Rogério Rodrigues Ramos	95032	05 dias
Carlos Tadeu Wehner	95033	05 dias
Eli de Melo	95034	05 dias
Moizes Oliveira Santos	95035	05 dias
Antonio Tenório da Silva	95036	05 dias
Ronaldo Cleonir de Arruda	95038	05 dias
Jair Pereira da Vitória	95039	05 dias
Washington Firmino Lopes	95040	05 dias
Sergio Afonso dos Santos	95042	05 dias
João Barreto dos Santos e Cleide S Santos	95044	05 dias
Gilberto Gouveia Martins	95046	05 dias
Edifício Luara A/c Síndico	95048	Imediato
Mariland Ralston de Paula	95050	05 dias
Joaquim Baptista Carreira	95840	02 dias
Marcelo Barbosa de Lima	99501	Imediato
Associação Comunitária Nossa Terra	99503	05 dias
Wilson Elji Otsuka	99543	Imediato
Acisbec Associação Comercial e Ind de S.B do Campo	99545	Imediato
Francisco Javier Ramirez Tapia	99739	03 dias
Márcia D da Silva	99744	05 dias
Reginaldo Alves Ferreira	99745	03 dias
Sergio Guimarães	99951	05 dias
Luiz Carlos Antunes	100226	05 dias
Felipe Gregório	100414	05 dias

Assunto: Proceder Construção e/ou Reparos,conservação e limpeza do passeio público.

NOME	NOTIFICAÇÃO	PRAZO
Celina Della Nina Gambi	99550	60 dias
João Rodrigues	99741	60 dias
Gabriele Ballardini	99827	60 dias
Eletropaulo Metropolitana Eletricidade SP S/A	100411	60 dias
Aldo Vieira	100412	60 dias

Assunto: Cessar a colocação de faixas e/ou placas publicitárias no passeio e/ou via pública de seu estabelecimento.

NOME	NOTIFICAÇÃO	PRAZO
Juarez Pereira de Abreu	98511	Imediato
Imobiliaria Caiubi & Vertero S/C Ltda	99546	Imediato
Zulmira Luciana Hato	99547	Imediato
Zulmira Luciana Hato	99548	Imediato
Afonso Gouveia Galante	99736	01 dia

Assunto: Cessar a colocação de lixo fora do local e horário da coleta proveniente de seu estabelecimento comercial ou imovel.

NOME	NOTIFICAÇÃO	PRAZO
Marcelo Gutuerres Rodrigues	95998	01 dia
Ricardo Munhoz Cappi	95999	01 dia
Edith Aparecida Lopes da Silva	96000	01 dia
Sonia Neves Zulli	99213	02 dias
Nilton Vieira Rodrigues	99214	02 dias
Maria José do Nascimento Saldo	99678	01 dia
João Ribeiro	99679	01 dia
Jalmar Ribeiro Caldas	99680	01 dia
Álvaro Romanelli Cardoso	99681	01 dia
Agnus Construtora e Incorporadora Ltda	99682	01 dia
Agnus Construtora e Incorporadora Ltda	99683	01 dia
Marcos Antonio Galhego Galache	99684	01 dia
F Jose Marques da Rosa Me	100402	Imediato

Assunto: Providenciar a construção e/ou reconstrução parcial de muro de seu imovel.

NOME	NOTIFICAÇÃO	PRAZO
Marcelo Tadashi Kohayagawa	99732	60 dias
João Rodrigues	99742	60 dias
Antonio de Pádua Serozini	99826	60 dias

Assunto: Cessar a emissão de sons e ruídos excessivos, provenientes de seu estabelecimento.

NOME	NOTIFICAÇÃO	PRAZO
Buffet Lua e Cristal Ltda Me	88448	Imediato
Self Service e Restaurante Doluot Ltda Me	98512	Imediato
Pereira Barreto - Empreendimentos Imobiliários SPE Ltda	100229	Imediato

Assunto: Adequar seu estabelecimento ao horário normal de funcionamento.

NOME	NOTIFICAÇÃO	PRAZO
Chopperia e Pizzaria Verena Ltda Me	88447	15 dias

Assunto: Cessar o preparo de argamassa de cimento ou concreto na via pública e/ou passeio de seu imovel.

NOME	NOTIFICAÇÃO	PRAZO
Edvaldo de Lima	78938	Imediato
Pedro Martins	98502	Imediato
Marcio Joaquim Gomes	98503	Imediato
Francisco José Duran	99544	Imediato
Sergio Queiroz da Silva	99738	02 dias
Vicente Nunes Ribeiro	99743	01 dia

Assunto: Manter as vias, passeios e logradouros públicos - uma vez terminada a feira-livre - deverão estar limpos e varridos. Os detritos, resíduos e sobras das atividades desenvolvidas deverão estar acondicionadas em sacos plasticos.

NOME	NOTIFICAÇÃO	PRAZO
João Paulo Ribeiro	64195	Imediato
Valdir G de Meira	64196	Imediato
Luiz Honorato da Silva	64198	Imediato
André Luis Sobral Pires	64199	Imediato
Tadashi Morita	64200	Imediato
Genival Fabrício do Nascimento	83237	Imediato
Sueli Esmeraldina da Silva	88410	Imediato
Takako S Ishi	95052	Imediato
Takasshi Ishi	95053	Imediato
Nelson Santos G Ruiz	95054	Imediato
André Pereira	95055	Imediato
Allyson Maiolli	95056	Imediato
Arlindo A Gino	95057	Imediato
Manoel R dos Santos	95058	Imediato
Humberto Y Yamashiro	95059	Imediato
Severino José Galindo	95060	Imediato
Wilson Maricone	95061	Imediato
Eidman M R Silva	95062	Imediato
Roberto Nishi	95063	Imediato
Eliseo G Lopes	95064	Imediato
Orlando D Molin	95066	Imediato
Eduardo Martins	95067	Imediato
Maria Judite Camilo	95068	Imediato
Maria Ap da Silva Oliveira	95070	Imediato
Osvaldo Borges dos Santos	95071	Imediato
Carlinho C Pinto	95072	Imediato
Jose Borges dos Santos	95073	Imediato
Leonardo Luis da Silva	95074	Imediato
Rafael M Suzuki	95075	Imediato
Márcia T Suzuki	98513	Imediato
Mariana Y I Onishi	98514	Imediato
Ivete Sumiko Kawgoe	98517	Imediato
Rita Maria Abreu de Oliveira	98518	Imediato
Vilma G Dias	98519	Imediato
Carla M Kuriki	98520	Imediato
Ainda Maria B Vehori	98521	Imediato
Luzia Ap de Carvalho	98522	Imediato
Nelson G da Costa	98523	Imediato
Shigenobu Sato	98524	Imediato
João Aragaki	98525	Imediato
Marina Thioko Taira	99505	Imediato
Carlos Alberto Francisco	99506	Imediato
Cícero de Souza Lima	99507	Imediato
William Bispo dos Santos	99508	Imediato
Cicera Magalhães Costa Lima	99509	Imediato
Arlindo Alexandre Gino	99510	Imediato
Alessandra Sorrentino	99511	Imediato
Cristiane Sorrentino	99512	Imediato
Arsênio Pereira da Silva	99513	Imediato
Sonia Aparecida M Gino	99514	Imediato
Adamastor Alexandre Gino	99515	Imediato
Tereza Della Barba Silva	99516	Imediato
Denise Rathsan Yamashiro	99517	Imediato

José Manuel da Silva	99519	Imediato
Marinalda Nunes da Silva	99520	Imediato
Marcos Sergio Pereira Fagundes	99521	Imediato
Clayton Geraldo de Lima	99522	Imediato
Ester Ramos da Silva	99523	Imediato
Elizeo G Lopez	99526	Imediato
Takako S Ishi	99527	Imediato
Lucas N Marvyama	99528	Imediato
Antonio F Galindo	99529	Imediato
Clovis Boian	99530	Imediato
Messias Resende Silva	99531	Imediato
Eunice de Castro Chavatti	99532	Imediato
Regina F.L Borges	99533	Imediato
Regina Y Yamashiro	99534	Imediato
Welson S.G.Ruiz	99535	Imediato
Alcides Gonçalves	99538	Imediato
Adilson Frune Galindo	99539	Imediato
Valdir Messias Junior	99540	Imediato
Vilma Gugoni Dias	99541	Imediato
Wilson Mariconi	99542	Imediato
Mitue Madima	99551	Imediato
Tereza Karabato	99552	Imediato
Rita M A Oliveira	99553	Imediato
João F Ribeiro	99554	Imediato
Ivair Grigio	99555	Imediato
Elizabete R Andrade	99556	Imediato
João Camilo	99557	Imediato
Edílson J Carvalho	99558	Imediato
Maria L Camilo	99559	Imediato
Tadashi Godo	99560	Imediato
Gilberto Miranda	99562	Imediato
Laura K Ishi	99563	Imediato
Jorge Kado	99564	Imediato
Fabio N J Alexandre	99565	Imediato
Ione Moraes	99566	Imediato
João R Silva	99567	Imediato
Mauricio Gonçalves	99568	Imediato
Bernardino L.A. Sierra	99569	Imediato
Shigveyuki Wishimura	99570	Imediato
Ruiz I Suzuki	99571	Imediato
Cícero B Filho	99572	Imediato
Agnaldo H Gushikem	99573	Imediato
Orlando Dalmollin	99574	Imediato
Reginaldo G Nascimento	99575	Imediato
Massato Nishimura	99576	Imediato
Luis Carlos C Aspron	99577	Imediato
Rafael Massami Suzuki	99578	Imediato
Humberto Y Yamashiro	99579	Imediato
Osvaldo Paris Morillas	99580	Imediato
Carlos Alberto Lima de Souza	99581	Imediato
Carlos Alberto Alves	99582	Imediato
Mônica Midori Y Yamashiro	99583	Imediato
Eleuzina Antonia de Moraes	99584	Imediato
Francisco José de Carvalho	99585	Imediato
Cristiane Roberti	99586	Imediato
Helena Sato	99587	Imediato
Roberto Silva do Nascimento	99588	Imediato
Antonio Ricardo	99589	Imediato
Cristiane Michiko Issoe	99590	Imediato
Valdinei Feitosa	99591	Imediato
Alzira Kavabata	99592	Imediato
João Zanuto Neto	99593	Imediato
Jose Camilo	99594	Imediato
Walter S Capecci	99595	Imediato
Maria L.P Capecci	99596	Imediato
Antonio Camilo	99597	Imediato
João Aragaki	99598	Imediato
Eleomar P Fagundes	99599	Imediato
Antonio Luis dos Reis	99600	Imediato
Fernando Barbosa Silva	99603	Imediato
Izidoro Tamagusko	99604	Imediato
Ruiz Suzuki	99605	Imediato
Douglas B Santos	99606	Imediato
Paulo Cezar de Lima	99608	Imediato
Luciene Neves dos Santos	99609	Imediato
Mauricio Gonçalves	99610	Imediato
Reinaldo Nunes Bastos	99611	Imediato
Jorge Bonfim	99615	Imediato
Arsênio P Silva	99616	Imediato
José Francisco	99617	Imediato
Rosana Medeiros Rocha	99618	Imediato
Edílson G Pereira	99619	Imediato
Alexandre F Galindo	99620	Imediato
Jerônimo Silva Santos	99621	Imediato
Gilberto Miranda	99622	Imediato
Mitue Majima	99623	Imediato
Clayton G Lima	99624	Imediato
Ireneu P Bezerra	99625	Imediato
Irene Suguino	99626	Imediato
Takahara Suguino	99627	Imediato
Mônica M V Yamashiro	99628	Imediato
Álvaro Modenez	99629	Imediato
Cicera A da Silva	99630	Imediato
Sadayoshi Ishi	99631	Imediato
Izabel A P Faria	99632	Imediato
Joaquim J H Faria	99633	Imediato
Emerson A Yamashiro	99634	Imediato
Maria Ap B França	99635	Imediato
Marina T T Anese	99636	Imediato
Marcelo F S Pires	99637	Imediato
Antonio M Suzuki	99638	Imediato
Jose M da Silva	99643	Imediato
Valdinei Feitosa	99647	Imediato
Cícero de SLima	99952	Imediato
Cristiane M Issoe	99953	Imediato
Nair Mari Kano	99954	Imediato
Janaio A Santana	99955	Imediato
Leordina L Santos	99957	Imediato
Milton M Makia	99959	Imediato
Eleneide A M Silva	99960	Imediato
Alzira K Chinem	99961	Imediato
Massato Takahashi	99962	Imediato
Maria Izabel M Silva	99964	Imediato
Marinaldo Nunes da Silva	99965	Imediato
Giovani Muniz de Souza	99967	Imediato
Ione Moraes	99968	Imediato
Nelson de Castro Henrique	99969	Imediato
Lucas M Maruyama	99970	Imediato
Isabel M	99971	Imediato
Jefferson P Santos	99973	Imediato
René Gonçalves	99974	Imediato
Alice A Suzuki	99976	Imediato

Assunto: Proceder a poda e/ou retirada de planta da cerca viva do muro de seu imovel.

NOME	NOTIFICAÇÃO	PRAZO
Tarcisio Aparecido da Silva	98509	60 dias
Sergio Antonio Pinto	99828	60 dias
Pia Sociedade dos Missionários de São Paulo	100416	05 dias

Assunto: Comparecer a SG - Secretaria de Governo, para assinatura do termo de recebimento e responsabilidade relativo a permissão de uso de próprio municipal.

NOME	NOTIFICAÇÃO	PRAZO
André Maeda	99979	03 dias
Ester Ramos da Silva	99983	03 dias
Maicon Kazuo Obara Stefanin	99999	03 dias

Assunto: Comparecer no setor de Atos Oficiais (SG 002), para efetuar a formalização do decreto de permissão de uso de sua banca de jornais.

NOME	NOTIFICAÇÃO	PRAZO
Márcia Madalena França	99053	03 dias
Antonia Lopes de Souza	99054	03 dias
Marlene Marina Vieira	99055	03 dias

Assunto: Cessar sua atividade de venda de ervas medicinais em sua banca, bem como comercializar os produtos que constam em sua matricula.

NOME	NOTIFICAÇÃO	PRAZO
Marinaldo Nunes da Silva	99803	Imediato
Maria Izabel Nunes da Silva	99804	Imediato

Assunto: Providenciar a limpeza do passeio público defronte ao seu estabelecimento(materiais graxos e oleosos).

NOME	NOTIFICAÇÃO	PRAZO
Carlos Almir Ribeiro de Brito Carnes - Me	97890	03 dias

Assunto: Remover todo tipo de mercadoria e/ou equipamentos que estejam expostos fora de seu estabelecimento comercial.

NOME	NOTIFICAÇÃO	PRAZO
Marcos Antonio Padilha	88439	Imediato
Vicente Ferreira da Cunha Carnes Me	98539	Imediato

Assunto: Cessar o lançamento de terra/barro proveniente dos serviços de terraplanagem realizados no seu imovel.

NOME	NOTIFICAÇÃO	PRAZO
Consisa Construtora e Incorporadora Ltda	95992	Imediato

Assunto: Remover os obstáculos (tapumes de madeira), do passeio público.

NOME	NOTIFICAÇÃO	PRAZO
Ismael Martins Prado	96369	60 dias

Assunto: Cessar a queima de entulho e/ou outros materiais no fundo de seu imovel.

NOME	NOTIFICAÇÃO	PRAZO
Edi Wilson Fernandes	99215	05 dias
Bruno Negri	100547	Imediato

Assunto: Proceder a execução de gárgula, em seu imovel.

NOME	NOTIFICAÇÃO	PRAZO
Othay Alves Moreira	95989	15 dias

Assunto: Proceder a remoção dos degraus construídos sobre o passeio público.

NOME	NOTIFICAÇÃO	PRAZO
Presentino José da Silva	96231	60 dias

Assunto: Comparecer a SU 302.3 - Fiscalização de feiras - Livres.

NOME	NOTIFICAÇÃO	PRAZO
Aparecido Faune Galindo	88409	Imediato

Assunto: Providenciar extintor de incêndio para sua banca de jornais.

NOME	NOTIFICAÇÃO	PRAZO
Terezinha Bezerra Lopes Costa	100510	05 dias

Assunto: Cessar o lançamento de água servida, sobre o passeio público.

NOME	NOTIFICAÇÃO	PRAZO
Bernardo Di Favari	100410	05 dias

Assunto: Cessar suas atividades de vendedor ambulante(ervas medicinais).

NOME	NOTIFICAÇÃO	PRAZO
Marcelo Nunes	83242	Imediato

Assunto: Comparecer ao poupa-tempo, para providenciar a renovação de sua licença de ambulante.

NOME	NOTIFICAÇÃO	PRAZO
Raimundo Nonato Nascimento	88492	03 dias

Assunto: Remover a guarita do passeio público.

NOME	NOTIFICAÇÃO	PRAZO
Alcina Branca Pinto	98682	60 dias

Assunto: Remover a rampa construída irregularmente na sarjeta.

NOME	NOTIFICAÇÃO	PRAZO
Custodio Flores	98546	30 dias

São Bernardo do Campo, 12 de Outubro de 2007.
JOÃO LUIS LAURIELLO DE SOUZA
Encarregado
CLAUDINEI AP. MARTINS
Chefe
ENG.º SÉRGIO APARECIDO THOMÉ
Diretor

EDITAL Nº 074/2007

Em cumprimento à legislação vigente, ficam os munícipes abaixo relacionados, **AUTUADOS** pela infração às posturas municipais. Aos infratores foram encaminhados os respectivos autos de infração, via correio.

Assunto: Por não ter executado os serviços de construção e/ou reconstrução do muro de fecho de seu imovel.

NOME	A . INFRAÇÃO
Triza Consultoria Emp Imob Ltda	96654

Assunto: Para remover toda publicidade,propaganda ou sinalização informativa de bens, equipamentos, vias, passeios e logradouros públicos do municipio.

NOME	A . INFRAÇÃO
Carlo Manfredi Tieri - Me	98897

Assunto: Pela distribuição irregular de panfletos em vias e/ou logradouros públicos, sem a previa autorização do setor competente desta prefeitura.

NOME	A . INFRAÇÃO
Banco Itaú S/A	91147
Cobansa Construtora e Incorporadora Ltda	96717
Cobansa Construtora e Incorporadora Ltda	96718
Lopes Consultoria de Imóveis Ltda	96729
Lopes Consultoria de Imóveis Ltda	96731
Lopes Consultoria de Imóveis Ltda	96733
Lopes Consultoria de Imóveis Ltda	96734
Lopes Consultoria de Imóveis Ltda	96735
Lopes Consultoria de Imóveis Ltda	96736
Lopes Consultoria de Imóveis Ltda	96738
M. Bigucci Comercio e Empreendimentos Imobiliários Ltda	96739
M. Bigucci Comercio e Empreendimentos Imobiliários Ltda	96740
M. Bigucci Comercio e Empreendimentos Imobiliários Ltda	96741
M. Bigucci Comercio e Empreendimentos Imobiliários Ltda	96748
M. Bigucci Comercio e Empreendimentos Imobiliários Ltda	96749
Cecconsystem- Assessoria e Consultoria em Marketing Ltda Me	98872
Citifinancial Promotora Negócios & Cobrança Ltda	98875

Assunto: Por não ter cessado e/ou removido objetos e/ou material de construção e/ou entulho sobre o passeio e/ou via pública.

NOME	A . INFRAÇÃO
João Ferreira da Silva Filho	96709
Yoshiko Kosugi	96710
Construtora Jacy Ltda	96726
Construtora Jacy Ltda	96727
Mauro Bitolo Junior	100269

Assunto: Para a execução dos serviços de Limpeza e Capinagem (remoção do material proveniente da capina e remoção de lixos e entulhos).

NOME	A . INFRAÇÃO
Vittorio Di Lena	96651
Daniel Candido Lindolfo	96745
Sergio Tersino	96746
Adriano Augusto Ferreira	96747
Associação dos sem Teto do Bairro Batistini	98710
Ivo Luiz Garbin	98799

Assunto: Pressão Sonora (alto índice de sons e ruídos).

NOME	A . INFRAÇÃO
Centro Automotivo São Bernardo Ltda	98891
Maria Luiza Martins Restaurante - Me	101017
Damião Forti Comercio de Bebidas Ltda	101018

Assunto: Pela não remoção das rampas construídas irregularmente na sarjeta em frente ao seu imovel.

NOME	A . INFRAÇÃO
José Donizetti Feltrin	100683

Assunto: Pela afixação de placas de propaganda em postes, arvores invadindo o passeio e/ou via pública.

NOME	A . INFRAÇÃO
Pereira Barreto - Empreendimentos Imobiliários SPE Ltda	96703
Pereira Barreto - Empreendimentos Imobiliários SPE Ltda	96705
Pereira Barreto - Empreendimentos Imobiliários SPE Ltda	96706
Lecivaldo Gonçalves dos Santos	98900
Jorge Shibata	100264
Jacinto José Pereira Pinto	100270
Pedro Martinez Perez	101016

Assunto: Pela veiculação de propaganda e publicidade nos muros, fachadas, guardas-copos e defensas públicas.

NOME	A . INFRAÇÃO
Instituto Paulista de Ensino Profissional S/S Ltda	96707
Milvel Auto Estufa Ltda	96708

São Bernardo do Campo,12 de Outubro de 2007.
JOÃO LUIS LAURIELLO DE SOUZA
Encarregado
CLAUDINEI AP. MARTINS
Chefe
ENG.º SÉRGIO APARECIDO THOMÉ
Diretor

SECRETARIA DE HABITAÇÃO E MEIO AMBIENTE

DEPARTAMENTO DE LICENCIAMENTO E AVALIAÇÃO AMBIENTAL

EDITAL Nº 22/2007

Em cumprimento à legislação municipal vigente, segue publicado, para ciência do respectivo interessado, os processos que foram objeto de despacho decisório neste Departamento, sito à Rua Jacquey nº 61, 1º Andar, Rudge Ramos, seguindo os mesmos para os devidos fins.

Assunto: Autorização para Poda/Remoção de Árvores

Processos Deferidos

Processos	Interessado	Autorizado
SB 03953/2007	Sandra Antunes de Oliveira	Remoção
SB 08469/2002	Donila Conceição da Silva Antonio	Poda
SB 10679/2007	Condomínio Edifício Embaú	Poda de Raízes
SB 12933/2007	Pedro Rene Neves	Remoção
SB 12993/2007	José Donizete Marin	Remoção
SB 15452/2007	Domingos Merlin	Remoção
SB 16874/2007	Laerte José Demarchi	Poda

Processos Indeferidos

Processos	Interessado	Motivo
SB 15963/2007	Hermine Muller	Área de Preservação Permanente
SB 16783/2007	Dirce Pagani Vieira	Árvore em Perfeito Estado Vegetativo

São Bernardo do Campo, 10 de Outubro de 2007
ENG° HEDMILTON ENSINAS
Diretor do Departamento de Licenciamento e Avaliação Ambiental

SECRETARIA DE DESENVOLVIMENTO SOCIAL E CIDADANIA

DEPARTAMENTO DA CRIANÇA E JUVENTUDE

EDITAL DE CHAMAMENTO PARA INSCRIÇÃO NO ESPAÇO ARTE CIDADÃ

I – Das Inscrições
As inscrições serão realizadas de forma permanente de segunda a sexta-feira, no horário das 9:00 às 11:30 e das 14:00 às 16:30 e aos sábados no horário das 9:00 às 11:30, no Espaço Arte Cidadã a rua Aura, nº 79 – Vila Mussolini, fone 4362-2741.

No ato da inscrição o candidato deverá apresentar cédula de identidade, comprovante de endereço em nome do mesmo, uma amostra do trabalho que pretende expor e se tiver carteirinha da SUTACO, deverá apresentá-la. Caso não tenha a carteirinha da SUTACO, será orientado de como providenciá-la.

II – Dos Critérios
Os critérios para inscrição são:
- Residir no município há no mínimo 1 ano;
- Ter no mínimo 18 anos;
- Não possuir atividades comerciais estabelecidas;
- Confeccionar produtos em qualquer área de artesanato, trabalhos manuais e artes plásticas.

III – Das vagas
As vagas serão abertas de acordo com a disponibilidade do local e o tipo de artesanato apresentado. Será dada prioridade a artesanatos diferenciados e ainda não expostos no Espaço.

IV – Da Seleção
Quando da abertura da vaga o candidato na área de artesanato deverá apresentar 03 peças de cada tipo de artesanato que pretende expor. Os produtos serão avaliados por uma comissão no que se refere à técnica aplicada, acabamento, perfeição estética e potencial de comercialização.
Para avaliação, o candidato poderá concorrer com até 3 técnicas de tipos diferentes de trabalho. No caso de artes plásticas o candidato além de apresentar três peças prontas, será avaliado através da realização de teste prático, uma vez que a SUTACO não avalia produtos nessa área.

V – Da Exclusão
O expositor poderá ser excluído do programa a qualquer tempo caso não cumpra com as normas e regulamentos em funcionamento.

MARIA ESTER DALMOLIN ONEDA
Diretora

CONSELHO MUNICIPAL DOS DIREITOS DA CRIANÇA E DO ADOLESCENTE DE SÃO BERNARDO DO CAMPO

RESOLUÇÃO CMDCA Nº 191/2007

Dispõe sobre resultado de recurso interposto por candidatos à conselheiros tutelares.

Considerando parecer da Comissão Eleitoral quanto aos indeferimentos de inscrições de candidaturas de candidatos ao pleito para os Conselhos Tutelares – Área de Abrangência I e II, as quais foram publicadas através da Resolução CMDCA nº 189 ,no Jornal Notícias do Município de São Bernardo do Campo em 05/10/07;
Considerando a apresentação de recursos interpostos por candidatos, a Comissão Eleitoral no uso de suas atribuições legais,

Resolve:
Artigo 1º. – Publicar o parecer conclusivo dos recursos interpostos, a saber:

I- **SRA. WALKIRIA BARTELINA VIEIRA DA SILVA**

A Comissão Eleitoral após análise do recurso interposto pela citada candidata, pelo indeferimento de sua candidatura no pleito para o Conselho Tutelare – Área de Abrangência I , **decide mantê-lo** com fundamento no inciso VI do Artigo 11 da Lei Municipal nº 4.320, de 23 de fevereiro de 1995 combinado com o inciso VI do artigo 4º da Resolução CMDCA nº 166/07.

II- **SRA. LICIA MARIA FLORENCIO GIMENES**

A Comissão Eleitoral após análise do recurso interposto pela citada candidata, decide pelo deferimento de seu recurso com base em parecer do Ministério Públlico, mantendo a candidatura no pleito para os Conselhos Tutelares – Área de Abrangência II.

Artigo 2º Esta Resolução entra em vigor na data de sua publicação, revogadas as disposições em contrário.

São Bernardo do Campo, 11 de outubro de 2007.
ANA CLÁUDIA CHIARATTI CAMACHO
Coordenadora do CMDCA/SBC

RESOLUÇÃO CMDCA Nº 192/2007

Dispõe sobre resultado de recurso interposto contra o indeferimento de Entidades Governamentais e Não – Governamentais ao pleito para candidatos aos Conselhos Tutelares I e II.

Considerando apresentação de recursos interpostos contra o indeferimento de Entidades Governamentais e Não – Governamentais ao pleito para candidatos aos Conselhos Tutelares I e II, a Comissão Eleitoral no uso de suas atribuições legais,
Resolve:

Artigo 1º. – Publicar o parecer conclusivo dos recursos interpostos, mantendo os indeferimentos, a saber:
I – INSTITUTO EDUCACIONAL INFANTIL LIVRE ESCOLHA LTDA – ME

A Comissão Eleitoral após analisar o pedido de reconsideração de inscrição da citada entidade, **decide manter o indeferimento** da inscrição ao pleito para o Conselho Tutelar – Área de Abrangência I por não preencher os requisitos consignados no artigo 35 , inciso I e II, da Resolução CMDCA nº 166/07.

II – ASSOCIAÇÃO DE CONSTRUÇÃO POPULAR DOS FUNCIONÁRIOS SERVIDORES PÚBLICOS DE SBCAMPO

A Comissão Eleitoral após analisar o pedido de recurso interposto da inscrição da citada entidade, em face do **indeferimento** de seu cadastramento como eleitora no pleito para o Conselho Tutelar – Área de Abrangência II, pela falta de apresentação da Ata da inscrição do Estatuto Social registrado em cartório, **decide mantê-lo** pelas mesmas razões com fundamento no artigo 35, inciso II, da Resolução CMDCA nº 166/07.

III – SOCIEDADE AMIGOS DO JARDIM DETROIT

A Comissão Eleitoral após analisar o pedido de recurso interposto da inscrição da citada entidade, em face do **indeferimento** de seu cadastramento como eleitora do pleito ao Conselho Tutelar – Área de Abrangência II, pela falta de apresentação no ato da inscrição da Ata da última eleição, **decide mantê-la** pelas mesmas razões, com fundamento no artigo 35, inciso I, da Resolução CMDCA nº 166/07.

Artigo 2º - Publicar o parecer conclusivo deferindo os recursos interpostos, a saber:

I- ASSOCIAÇÃO CULTURA DE RÁDIOFUSÃO COMUNITÁRIA DO JARDIM CAMPESTRE

A Comissão eleitoral após analise do pedido de reconsideração apresentado da citada entidade, **decide deferir** a inscrição ao pleito para o Conselho Tutelar – Área de Abrangência II, por provar a existência da entidade por mais de 2(dois) anos, conforme documentos apresentados que corroboram as anteriores no ato da inscrição.

II-ALDEIA CAPITÃO DAS MATAS E CANTO DOS ORIXÁS

A Comissão eleitoral após analise do pedido de reconsideração apresentado da citada entidade, **decide deferir** a inscrição ao pleito para o Conselho Tutelar – Área de Abrangência II, por provar a existência da entidade por mais de 2(dois) anos, conforme documentos apresentados que corroboram as anteriores no ato da inscrição.

III-NINGUÉM DORME FUTEBOL CLUBE

A Comissão eleitoral após analise do pedido de reconsideração apresentado da citada entidade, **decide deferir** a inscrição ao pleito para o Conselho Tutelar – Área de Abrangência II, por provar a existência da entidade por mais de 2(dois) anos, conforme documentos apresentados que corroboram as anteriores no ato da inscrição.

IV-ASSOCIAÇÃO ASSISTENCIAL MONTE SIÃO

A Comissão eleitoral após analise do pedido de reconsideração apresentado da citada entidade, **decide deferir** a inscrição ao pleito para o Conselho Tutelar – Área de Abrangência II, por provar a existência da entidade por mais de 2(dois) anos, conforme documentos apresentados que corroboram as anteriores no ato da inscrição.

Artigo 3º- Esta Resolução entra em vigor na data de sua publicação, revogadas as disposições em contrário.

São Bernardo do Campo, 11 de outubro de 2007.
ANA CLÁUDIA CHIARATTI CAMACHO
Coordenadora do CMDCA/SBC

CONVOCAÇÃO

Convocação de suplente para o Conselho Tutelar I.

O Conselho Municipal dos Direitos da Criança e do Adolescente de São Bernardo do Campo, conforme Regimento Interno dos Conselhos Tutelares de São Bernardo do Campo, por motivo de renúncia a pedido de **ESMERALDA BELLEZA NEGRO**, convoca o sétimo suplente do Conselho Tutelar II, sito à Rua Armando Ítalo Setti, nº 50, Centro, São Bernardo do Campo, a **SRA. EUNICE RODRIGUES DA SILVA OLIVEIRA,** uma vez que a sexta suplente Sra. Tânia Regina Daré Garcia manifestou por escrito a impossibilidade de assumir tal função.
Considerando os artigos 21, 22, parágrafo único e 23 do Regimento Interno em questão:
Art. 21- Assiste ao suplente que for convocado o direito de se declarar impossibilitado de assumir o exercício do mandato, dando ciência no prazo de 05 (cinco) dias do recebimento da convocação, por escrito, ao **CMDCA** que providenciará a convocação do suplente imediato.
Art. **22-** O suplente que não assumir o mandato no prazo de 10 (dez) dias do recebimento da convocação, nem justificar sua impossibilidade de assunção, perderá o direito à suplência, sendo convocado o suplente imediato.
Parágrafo Único: Estando o suplente convocado impedido de assumir deverá encaminhar justificativa de suas impossibilidades, em tempo, ao CMDCA.
Art. 23- O suplente quando convocado em caráter temporário não poderá exercer funções na Coordenação dos Conselhos Tutelares.

São Bernardo do Campo, em 11 de outubro de 2007.
ANA CLAUDIA CHIARATTI CAMACHO
Coordenadora do CMDCA/SBC

SECRETARIA DE TRANSPORTES E VIAS PÚBLICAS

DEPARTAMENTO DE ENGENHARIA DE TRÁFEGO

EDITAL Nº 267/2007

Em cumprimento à legislação municipal vigente, segue(m) publicado(s), para ciência do(s) respectivo(s) interessado(s), o(s) processo(s) que foi(ram) objeto de despacho decisório neste Departamento, sito à Av. Imperatriz Leopoldina, 1.187, Nova Petrópolis, seguindo o(s) mesmo(s) para os devidos fins.

Assunto: PONTO DE ESTACIONAMENTO DE TÁXI

PROCESSO(S) DEFERIDO(S)

PROCESSO	INTERESSADO	ASSUNTO	PONTO
0.0339/87-SB	MARILDO FRANÇA	SUBSTITUIÇÃO DE VEÍCULO	01
12.877/04-SB	ANTÔNIO NASCIMENTO CAIANA	SUBSTITUIÇÃO DE VEÍCULO	06
14.311/04-SB	ALESSANDRO DE O. FEBBA	REVALIDAÇÃO DE ALVARÁ	08
02.637/99-RR	CLAUDENIS PEREIRA	REVALIDAÇÃO DE ALVARÁ	09
24.161/03-SB	WILSON ROBERTO FRANÇA	SUBSTITUIÇÃO DE VEÍCULO	16
12.801/00-SB	ANTÔNIO PEREIRA DE FARIAS	REVALIDAÇÃO DE ALVARÁ	19
0.0879/94-SB	GUSTAVO DOS SANTOS PAIXÃO	REVALIDAÇÃO DE ALVARÁ	19
08.967/93-SB	JOSÉ ZORNEK FILHO	REVALIDAÇÃO DE ALVARÁ	19
02.265/00-SB	BELARMINO JOSUÉ DE SOUZA	SUBSTITUIÇÃO DE VEÍCULO	23
0.0778/93-SB	ANTÔNIO MOREIRA FREIRE	REVALIDAÇÃO DE ALVARÁ	29
12.436/94-SB	EVANDRO DIAS DA ROCHA	REVALIDAÇÃO DE ALVARÁ	29
11.798/98-SB	GERALDO DIAS TEIXEIRA	REVALIDAÇÃO DE ALVARÁ	29
03.350/96-SB	NELSON AKIRA YOKOYAMA	REVALIDAÇÃO DE ALVARÁ	29
18.401/99-SB	OSCAR ENNE DO NASCIMENTO	REVALIDAÇÃO DE ALVARÁ	29
10.803/96-SB	JOSÉ FÉLIX DA SILVA FILHO	REVALIDAÇÃO DE ALVARÁ	37
0.0506/96-RR	AMARO HELENO DA SILVA	SUBSTITUIÇÃO DE VEÍCULO	54

SMT-1, em 09 de outubro de 2007.
ANA PAULA PEREIRA
Fiscal
ENGº EVANILTON V. A. FERRARI
Diretor

EDITAL Nº 268/2007

Em cumprimento à legislação municipal vigente, segue(m) publicado(s), para ciência do(s) respectivo(s) interessado (s), o(s) processo(s) que foi(ram) objeto de despacho decisório neste Departamento, sito à Av. Imperatriz Leopoldina, 1.187, Nova Petrópolis, seguindo o(s) mesmo(s) para os devidos fins.

Assunto: TRANSPORTE ESCOLAR

PROCESSO(S) DEFERIDO(S)

PROCESSO	INTERESSADO	ASSUNTO	CRM
11.227/02-SB	AERSON ROCHA DE SOUSA	CANCELAMENTO CRM	0194
06.595/03-SB	FLORAMI DARQUE LOPES	CANCELAMENTO CRM	0300
00.552/00-RR	JOSÉ JOAQUIM DOS SANTOS	CANCELAMENTO CRM	0303
02.353/02-SB	PATRÍCIA DE CARVALHO DUARTE	CANCELAMENTO CRM	0495
05.243/05-SB	MARIA AP. DE MELO LOPES	CANCELAMENTO CRM	0560
19.542/04-SB	EVERALDO SANT ANA BRAGA	CANCELAMENTO CRM	0659
16.782/04-SB	JOSÉ HAMILTON DE SOUSA	CANCELAMENTO CRM	0689
18.059/07-SB	CÉLIA MARIA FERRI DA SILVA	EMISSÃO CRM	//
18.052/07-SB	JAZINILTON ROCHA DUARTE	EMISSÃO CRM	//
18.106/07-SB	LUCELENE O.DE LIMA DOS SANTOS	EMISSÃO CRM	//
18.193/07-SB	MARISA FLORÊNCIO DO BONFIM	EMISSÃO CRM	//
17.966/07-SB	VINÍCIUS DO PATROCÍNIO SILVA	EMISSÃO CRM	//
18.074/07-SB	PINOTTI TRANSPORTES LTDA.-ME	EMISSÃO CRM/CADAS.PREP.	//
00.882/95-RR	CARLA TODYS	RENOVAÇÃO CRM	0019
02.068/99-RR	EDUARDO TADEU G. BARRETO	RENOVAÇÃO CRM	0029
14.686/06-SB	LUCIANA FURTADO F. M. SOLA	RENOVAÇÃO CRM	0129
26.063/02-SB	JORGE NIVAL DE OLIVEIRA	RENOVAÇÃO CRM	0279
19.903/05-SB	ROBERTO CABRAL	RENOVAÇÃO CRM	0429
01.588/93-RR	NEWTON FERRAZ DE OLIVEIRA	RENOVAÇÃO CRM/2ª VIA	0099
07.590/01-SB	GERALDO MARCOS BARBOSA	RENOVAÇÃO CRM/2ª VIA	0349

SMT-1, em 09 de outubro de 2007.
NELMA LEITE VIEIRA
Fiscal
ENGº EVANILTON V. A. FERRARI
Diretor

EDITAL Nº 269/2007

Em cumprimento à legislação municipal vigente, segue(m) publicado(s), para ciência do(s) respectivo(s) interessado (s), o(s) processo(s) que foi(ram) objeto de despacho decisório neste Departamento, sito à Av. Imperatriz Leopoldina, 1.187, Nova Petrópolis, seguindo o(s) mesmo(s) para os devidos fins.

Assunto: TRANSPORTE ESCOLAR

PROCESSO(S) INDEFERIDO(S)

PROCESSO	INTERESSADO	ASSUNTO	C.R.M.
18.074/07-SB	PINOTTI TRANSPORTES LTDA.-ME	CADASTR. PREPOSTO	//

SMT-1, em 09 de outubro de 2007.
NELMA LEITE VIEIRA
Fiscal
ENGº EVANILTON V. A. FERRARI
Diretor

SEÇAO TÉCNICA DE TRÂNSITO E TRANSPORTE

EDITAL SMT-1 270 /2007

Nos termos da Legislação Municipal Vigente, ficam os interessados abaixo relacionados, CIENTIFICADOS do **INDEFERIMENTO** exarado pelo Departamento de Engenharia de Tráfego. Informamos que após a presente publicação, os processos serão encaminhados ao Arquivo Central.

19153/2004-SB	Maria Kikuti Honda
03578/2005-PS	Paulo Oliveira de Jesus
08059/2007-SB	Marta Marisa Bispo Romão
14622/2007-SB	Waldir Gonçalves da Silva
15343/2007-SB	Maria José dos Santos Ferreira
15954/2007-SB	Laércio Oliveira Nascimento
15983/2007-SB	Adercio Mora Domingos
16656/2007-SB	André Hofer
16675/2007-SB	Laerte Elias da Silva
17352/2007-SB	José Bianezzi
17521/2007-SB	Roberto Feliciano Nobre

SMT-101, em 10 de Outubro de 2007.
NIVALDO BARBOSA BRAZ,
Matr. 4036-0
ARQTª RENATA DE A. C. MARTINEZ
Chefe de Seção
ENGº EVANILTON V.A. FERRARI
Diretor.

EDITAL SMT-1 270 /2007

Nos termos da Legislação Municipal Vigente, ficam os interessados abaixo relacionados, CIENTIFICADOS do **DEFERIMENTO** exarado pelo Departamento de Engenharia de Tráfego. Informamos que após a presente publicação, os processos serão encaminhados ao Arquivo Central.

20024/2006-SB	Antonio Davi de Lima
04809/2006-SB	Ramos de SBC Bar e Lanchonete Ltda ME
06108/2006-SB	Aparecido Leandro Reis
13843/2006-SB	José Roberto Algarra
17212/2006-SB	Karin Heide Steudner
10349/2007-SB	SEFIS Serviço Esp. em Fisioterapia e Assessoria S/S Ltda.

SMT-101, em 10 de Outubro de 2007.
NIVALDO BARBOSA BRAZ
Matr. 4036-0
ARQTª RENATA DE A. C. MARTINEZ
Chefe de Seção
ENGº EVANILTON V.A. FERRARI
Diretor.

SEÇÃO DE FISCALIZAÇÃO DE TRÂNSITO E TRANSPORTE PÚBLICO

EDITAL Nº 193/2007

Em cumprimento à legislação municipal vigente, ficam os abaixo relacionados **NOTIFICADOS**, por infringências às posturas municipais (L.M. n.º 4.974/2001), para sanar irregularidades no prazo indicado abaixo, sob pena de sanções conforme legislação.

Assunto: SANAR IRREGULARIDADES – PONTO DE ESTACIONAMENTO DE TÁXI

Nome	Ponto nº	Notificação nº	Prazo
OSVALDO DOMINGUES	22	2408	IMEDIATO

SMT-103, em 09 de outubro de 2007.
ANA PAULA PEREIRA
Fiscal
EDSON GIANELLI
Chefe
ENGº EVANILTON V. A. FERRARI
Diretor

EDITAL Nº 194/2007

Em cumprimento à legislação municipal vigente, ficam os abaixo relacionados **NOTIFICADOS** para comparecer à Seção de Fiscalização de Trânsito e Transporte Público, sito na Rua Humberto Luiz Gastaldo, nº 40, Parque Anchieta, no prazo de 03 (três) dias, para retirar os respectivos Alvarás e/ou as Carteiras de Autorização para prestação de serviços de transporte individual de passageiros - táxi. O não atendimento implicará autuação conforme artigo 270, inciso IV, alínea "k" da L.M. 4.974/01 (Código de Posturas). Aos interessados encaminhamos, via correio, as respectivas notificações.

Assunto: RETIRAR ALVARÁ – PONTO DE ESTACIONAMENTO DE TÁXI

NOME	PONTO	ALVARÁ	CART. AUTORIZ.	NOTIF.
ADILSON CARDOSO	37	2.004/02	//	2499
ANTÔNIO SILVÉRIO	03	1.395/83	1.613/07	2500
CLÁUDIO SÍLVIO DE S. ARAÚJO	46	2.142/06	//	2498
GENILDO JOÃO DAUM	47	1.265/81	//	2541
GUILHERME BARBOSA YOSHIDA	48	2.049/03	1.444/05	2544
RODOLFO MOREIRA DE BRITO	65	2.009/02	1.602/07	2542

SMT-103, em 09 de outubro de 2007.
ANA PAULA PEREIRA
Fiscal
EDSON GIANELLI
Chefe
ENGº EVANILTON V. A. FERRARI
Diretor

EDITAL Nº 195/2007

Em cumprimento à legislação municipal vigente, ficam os abaixo relacionados **NOTIFICADOS** para comparecer à Seção de Fiscalização de Trânsito e Transporte Público, sito na Rua Humberto Luiz Gastaldo, nº 40, Parque Anchieta, no prazo de 03 (três) dias, para retirar os respectivos Alvarás e/ou as Carteiras de Autorização para prestação de serviços de transporte em veículos mistos – tipo Kombi. O não atendimento implicará autuação conforme artigo 270, inciso IV, alínea "k" da L.M. 4.974/01 (Código de Posturas). Aos interessados encaminhamos, via correio, as respectivas notificações.

Assunto: RETIRAR ALVARÁ – PONTO DE ESTACIONAMENTO DE KOMBI

NOME	PONTO Nº	ALVARÁ Nº	NOTIFIC. Nº
EDÍLSON LUÍS DE SOUZA	02	1.939/96	2501

SMT-103, em 09 de outubro de 2007.
ANA PAULA PEREIRA
Fiscal
EDSON GIANELLI
Chefe
ENGº EVANILTON V. A. FERRARI
Diretor

EDITAL Nº 196/2007

Em cumprimento à legislação municipal vigente, fica o abaixo relacionado **NOTIFICADO**, por infringência às posturas municipais (L.M. n.º 4.974/2001), para imediata remoção do veículo de sua propriedade que se encontra abandonado na Rua Marília defronte a Praça Henrique Zanon – Vila Baeta Neves - São Bernardo do Campo, sob pena de aplicação das sanções legais cabíveis. Ao interessado foi enviada, via correio, a respectiva notificação.

Assunto: REMOÇÃO DE VEÍCULO ABANDONADO NA VIA PÚBLICA

NOME	VEÍCULO	PLACA	NOTIFIC.
CARLOS VIEIRA DE OLIVEIRA	REBOQUE ROD.	CYN-0463	000162

SMT-103, em 09 de outubro de 2007.
RICARDO ABDULMACIH
Fiscal
EDSON GIANELLI
Chefe
ENGº EVANILTON V. A. FERRARI
Diretor

EDITAL Nº 197/2007

Em cumprimento à legislação municipal vigente, fica(m) o(s) abaixo relacionado(s) **CIENTIFICADO(S)** de que deverá(ão) comparecer à Seção de Fiscalização de Trânsito e Transporte Público, sito na Rua Humberto Luiz Gastaldo, nº 40, Parque São Diogo, para retirar o Certificado de Registro Municipal (CRM), **dentro do prazo de 03 (três) dias**. O não atendimento implicará no arquivamento do(s) processo(s) e o(s) interessado(s) estará(ão) sujeito(s) a sanções legais por não estar(em) de posse do referido documento.

Assunto: TRANSPORTE ESCOLAR - RETIRADA DE CERTIFICADO DE REGISTRO MUNICIPAL (CRM)

PROCESSO	INTERESSADO	C.R.M.
17.706/07-SB	LUZIA SÁ TROVO	0002
07.515/92-SB	VANDERVAL FERRACINI	0008
00.594/99-SB	DOUGLAS BRANDT	0009
11.509/02-SB	ROBSON CAMARGO	0059
08.053/92-SB	ELZA THOMÉ	0072
16.009/06-SB	RENATA CLÁUDIA SOUZA DA SILVA	0095
06.128/04-SB	ROSEMEIRE APARECIDA DANTAS	0104
04.195/98-SB	MÁRCIA CARNEVALLI MARQUES	0118
17.586/07-SB	GILSON JACCOUD	0130
17.696/07-SB	CARLOS FERNANDO MARQUES DE OLIVEIRA	0142
17.394/07-SB	ARNALDO CORREIA DE NOVAES	0163
17.688/07-SB	ELISABETE EDILENE CATARIN	0164
01.018/98-RR	ANDRÉA FÁTIMA DO AMARAL	0168
06.795/05-SB	JOÃO ANTÔNIO DE OLIVEIRA	0176
00.441/94-RR	MÍRIAM MÚRCIA MAZZOLLA	0208
00.441/94-RR	MÍRIAM MÚRCIA MAZZOLLA	0209
03.403/97-SB	FRANCISCO ANTÔNIO DOS SANTOS FILHO	0259
00.314/00-RG	APARECIDA CIRILO DE OLIVEIRA	0309
15.703/00-SB	JOSÉ FARIAS DE CARVALHO	0339
18.029/07-SB	MAGNA JANE DO NASCIMENTO AMÂNCIO	0356
17.477/07-SB	SEBASTIÃO MARCOS DOS SANTOS	0367
16.924/07-SB	ANA MARIA GRILO CORREA	0368
17.878/07-SB	JAILTON DE SOUZA NOGUEIRA	0372
09.814/94-SB	MARINETE PORFÍRIO DOS SANTOS	0409
09.208/98-SB	OSÉIAS PEREIRA PORTO	0448
14.631/02-SB	TADEU DIOGO DE SOUZA	0466
19.239/05-SB	ELSO GONSAGA DO NASCIMENTO	0499
00.460/99-RR	DINIZ VALIAS BALDIM	0532
17.667/07-SB	RENATO FRANCISCO DA SILVEIRA	0638
19.082/01-SB	FRANCISCO VIEIRA DA SILVA	0677
16.938/07-SB	SIMONE CIRIACO COELHO	0690
17.198/07-SB	REGIANE SILVA DE MELO LOPES	0699

SMT-103, em 09 de outubro de 2007.
NELMA LEITE VIEIRA
Fiscal
EDSON GIANELLI
Chefe
ENGº EVANILTON V. A. FERRARI
Diretor

EDITAL 260 / 2007

FICAM OS PROPRIETÁRIOS DOS VEÍCULOS ABAIXO RELACIONADOS NOTIFICADOS POR INFRAÇÃO A LEGISLAÇÃO DE TRÂNSITO PREVISTO NO CÓDIGO DE TRÂNSITO BRASILEIRO, SENDO FACULTADO IMPETRAR DEFESA PRÉVIA ATÉ 20 DIAS DESTA PUBLICAÇÃO NO POUPA TEMPO SITO À RUA NICOLAU FILIZOLA, 100 - CENTRO - SBCAMPO OU VIA CORREIO PARA RUA HUMBERTO LUIS GASTALDO, 40 - PARQUE ANCHIETA - SBCAMPO - 09726-430.

RENAVAM	AIP	DATA INFRAÇÃO	BASE LEGAL
003355985	26B06724400	25/09/07	Art.181 XVII
004132670	26Z43683371	27/09/07	Art.167
127405020	26B03602835	19/09/07	Art.218 inciso I
130177717	26B05603277	29/09/07	Art.218 inciso I
131986910	26Z43682596	27/09/07	Art.252 VI
162695683	26B03599702	16/09/07	Art.218 inciso I
162752903	26B05603297	29/09/07	Art.218 inciso I
180269313	26B07602568	19/09/07	Art.187 I
189673150	26B02599516	16/09/07	Art.218 inciso II
210758090	26Z43683282	22/09/07	Art.181 XVII
220061076	26B04602594	20/09/07	Art.208
222947349	26B03602735	19/09/07	Art.218 inciso I
245781501	26B06723293	28/09/07	Art.167
247203742	26B06724353	25/09/07	Art.181 XVII
248016628	26Z43683577	26/09/07	Art.181 XVIII
248495259	26B06724174	20/09/07	Art.181 XVII
277649811	26Z43683461	26/09/07	Art.181 XVII
315051248	26B06724348	14/09/07	Art.181 XVII
320272460	26B03602794	20/09/07	Art.218 inciso I
320854477	26B06724413	25/09/07	Art.181 XVII
321149173	26Z43683483	26/09/07	Art.181 XVII
345769333	26Z43683507	26/09/07	Art.181 XVIII
345769333	26Z43683481	26/09/07	Art.181 XVII
349610606	26B06724362	25/09/07	Art.181 XVII
350300542	26Z43683296	22/09/07	Art.181 XVII
351206000	26B06724417	25/09/07	Art.181 XVII
351297758	26B04603140	23/09/07	Art.208
351585400	26B05603240	27/09/07	Art.218 inciso I
351974075	26B03602770	19/09/07	Art.218 inciso I
354964968	26Z43683460	26/09/07	Art.181 XVII
355930293	26B05603433	02/10/07	Art.218 inciso I
356240460	26B05603378	30/09/07	Art.218 inciso I
356378691	26Z43683473	24/09/07	Art.181 VIII
356833860	26B06724401	25/09/07	Art.181 XVII
357746023	26Z43683284	22/09/07	Art.181 XVII
357922000	26B04602634	20/09/07	Art.208
358510678	26Z43683397	27/09/07	Art.167
358563836	26B05603328	29/09/07	Art.218 inciso I
358594049	26B03602957	18/09/07	Art.218 inciso I
358836433	26Z43682454	25/09/07	Art.181 XVII
358963850	26Z43683359	27/09/07	Art.181 VIII
359118720	26Z43683398	27/09/07	Art.167
359393810	26Z43682262	25/09/07	Art.167
359472672	26Z43683231	24/09/07	Art.167
361188838	26B05603316	29/09/07	Art.218 inciso I
362090416	26B04603175	20/09/07	Art.208
362409943	26B06723053	27/09/07	Art.186 II
362493596	26Z43682891	25/09/07	Art.181 XVIII
362897794	26B06724414	25/09/07	Art.181 XVII
363225846	26Z43683227	24/09/07	Art.208
363566643	26Z43683000	22/09/07	Art.181 XVII
363948007	26B03603007	20/09/07	Art.218 inciso I
364871733	26Z43639486	23/09/07	Art.167
365246581	26B06723031	29/09/07	Art.187 I
365438359	26B06724390	25/09/07	Art.181 XVII
365862495	26B05603222	27/09/07	Art.218 inciso II
365867454	26Z43639272	27/09/07	Art.252 VI
366149091	26B06722990	27/09/07	Art.186 II
366204459	26B08603132	21/09/07	Art.183
366462717	26Z43683367	27/09/07	Art.181 XVII
366563084	26B04603134	21/09/07	Art.208
369957733	26B05603310	29/09/07	Art.218 inciso II
370843924	26B05603352	30/09/07	Art.218 inciso I
373798725	26B05603399	01/10/07	Art.218 inciso I
375001654	26B03602884	20/09/07	Art.218 inciso I
375913599	26Z43683264	22/09/07	Art.167
376312009	26Z43677027	25/09/07	Art.181 XVII
379769549	26B03603035	20/09/07	Art.218 inciso I
381565912	26B03602817	20/09/07	Art.218 inciso I
382082230	26B04603103	20/09/07	Art.208
383204682	26B04603159	20/09/07	Art.208
388992913	26B06724372	25/09/07	Art.181 XVII
389438790	26B05603363	30/09/07	Art.218 inciso I
390024821	26B03603015	20/09/07	Art.218 inciso I
390445258	26Z43682455	25/09/07	Art.181 XVII
390476609	26Z43639259	25/09/07	Art.186 II
390487473	26B05603369	30/09/07	Art.218 inciso II
390501719	26Z43683124	24/09/07	Art.167
390886459	26B05603337	30/09/07	Art.218 inciso I
392299372	26B05603325	29/09/07	Art.218 inciso I
392327384	26B03602880	20/09/07	Art.218 inciso I
397454643	26Z43681806	14/09/07	Art.167
399896490	26B05603418	01/10/07	Art.218 inciso II
400509091	26Z43638167	27/09/07	Art.167
401131009	26Z43683492	26/09/07	Art.181 XIII
402362063	26Z43682597	27/09/07	Art.252 VI
405036230	26B04602697	20/09/07	Art.208
405116381	26B03602837	19/09/07	Art.218 inciso I
405141351	26B05603349	30/09/07	Art.218 inciso I
406083142	26B03603025	20/09/07	Art.218 inciso I
406585644	26B06724407	25/09/07	Art.181 XVII
406711232	26Z43683259	22/09/07	Art.167
407390502	26B05603339	30/09/07	Art.218 inciso I
407703500	26B08603127	20/09/07	Art.183
407762191	26B06724346	18/09/07	Art.181 XVII
408418346	26B03602795	20/09/07	Art.218 inciso II
410136913	26B04603169	20/09/07	Art.208
410404039	26B08602627	20/09/07	Art.183
410498378	26B04603065	19/09/07	Art.208
410717398	26B05603429	02/10/07	Art.218 inciso I
410981214	26Z43683345	24/09/07	Art.167
411598759	26Z43683263	22/09/07	Art.167
411850164	26Z43683163	24/09/07	Art.197
412881993	26Z43676717	26/09/07	Art.181 XVII
414188292	26Z43683508	26/09/07	Art.181 XVIII
414546849	26B05603366	30/09/07	Art.218 inciso I
414646860	26B05603261	28/09/07	Art.218 inciso I
414968506	26Z43683257	22/09/07	Art.167
415826691	26Z43683489	26/09/07	Art.193
415985285	26Z43683421	27/09/07	Art.167
417003773	26B05603303	29/09/07	Art.218 inciso I
417052626	26B08602622	20/09/07	Art.183
417312571	26B06723003	27/09/07	Art.186 II
417531044	26Z43683455	24/09/07	Art.181 VIII
417682719	26B05603244	27/09/07	Art.218 inciso I
417855214	26B04602612	20/09/07	Art.208
417964307	26B04602593	20/09/07	Art.208
418065055	26Z43681810	14/09/07	Art.167
418349517	26B05603301	29/09/07	Art.218 inciso I
418501351	26Z43680849	25/09/07	Art.181 XVIII
419272992	26B05603379	30/09/07	Art.218 inciso I
420243135	26B04602599	20/09/07	Art.208
420664530	26B05603392	30/09/07	Art.218 inciso I
421960930	26Z43637999	22/09/07	Art.186 II
421961279	26Z43683346	24/09/07	Art.167
422551104	26B04603104	20/09/07	Art.208
422771961	26Z43618265	19/09/07	Art.167
422771961	26Z43618266	19/09/07	Art.208
422771961	26Z43618267	19/09/07	Art.195
423475320	26B02603100	20/09/07	Art.218 inciso I
423859579	26Z43683292	22/09/07	Art.181 XVII
423970020	26Z43639229	27/09/07	Art.167
424019434	26B06724327	21/09/07	Art.181 XVII
424186721	26B05603238	27/09/07	Art.218 inciso I
424270714	26B04603101	20/09/07	Art.208
424446090	26Z43639233	29/09/07	Art.167
424503590	26B04603126	20/09/07	Art.208
424571803	26B03603021	20/09/07	Art.218 inciso I
424772450	26Z43683320	25/09/07	Art.181 XVII
424924994	26Z43682896	25/09/07	Art.167
424935031	26B07602565	18/09/07	Art.187 I
425626156	26B05603438	02/10/07	Art.218 inciso I
425697517	26B08602621	20/09/07	Art.183
426301862	26Z43638714	25/09/07	Art.186 II
426869990	26B08602626	20/09/07	Art.183
427141826	26B05603186	25/09/07	Art.218 inciso I
427472075	26Z43639275	27/09/07	Art.252 VI
427547130	26Z43683588	26/09/07	Art.207
427737117	26Z43683234	26/09/07	Art.167
427799880	26B03603027	20/09/07	Art.218 inciso I
427877598	26Z43683287	22/09/07	Art.181 XVII
428022243	26Z43682926	22/09/07	Art.181 XVII
428152198	26Z43683356	27/09/07	Art.181 XVII
428391303	26B05603232	27/09/07	Art.218 inciso II
429077106	26Z43683115	22/09/07	Art.167
429106602	26Z43682452	25/09/07	Art.181 XVII
429310510	26B07602567	19/09/07	Art.187 I
429330073	26Z43639491	15/09/07	Art.250 I c
429503555	26B06723015	27/09/07	Art.186 II
430812400	26B03602763	20/09/07	Art.218 inciso I
431084084	26B03602995	19/09/07	Art.218 inciso I
431091676	26B05603401	01/10/07	Art.218 inciso I
431134847	26B06724349	25/09/07	Art.181 XVII
431145873	26B05603382	30/09/07	Art.218 inciso I
431661200	26Z43682897	25/09/07	Art.167
431758433	26B03602845	20/09/07	Art.218 inciso I
432018271	26Z43676702	25/09/07	Art.181 VIII
432520805	26B03602752	20/09/07	Art.218 inciso I
432765557	26B04603092	19/09/07	Art.208
432788875	26Z43638530	21/09/07	Art.167
432971670	26B04602699	20/09/07	Art.208
433113251	26B03603031	21/09/07	Art.218 inciso II
433504650	26Z43681282	10/09/07	Art.167
433984783	26B04602640	19/09/07	Art.208
434126225	26Z43682256	25/09/07	Art.167
434348724	26Z43683181	25/09/07	Art.207
434549312	26B03603000	19/09/07	Art.218 inciso I
434585033	26B05603208	26/09/07	Art.218 inciso I
434695440	26B05603334	29/09/07	Art.218 inciso I
434966118	26B05603230	27/09/07	Art.218 inciso I
435040839	26B03603014	20/09/07	Art.218 inciso I
435252186	26Z43676701	25/09/07	Art.181 XIII
435366459	26B03602872	20/09/07	Art.218 inciso I
435493302	26Z43614919	26/09/07	Art.167
435627660	26Z43681825	24/09/07	Art.167
435829602	26B08603144	23/09/07	Art.183
436662078	26B05603286	29/09/07	Art.218 inciso I
436675196	26Z43682994	22/09/07	Art.181 XV
437052893	26B03603032	21/09/07	Art.218 inciso I
437272672	26B03602820	19/09/07	Art.218 inciso I
437278492	26Z43683330	22/09/07	Art.167
516465678	26B05603393	30/09/07	Art.218 inciso I
520307585	26B05603410	01/10/07	Art.218 inciso I
521003490	26B06721940	27/09/07	Art.187 I
522967507	26Z43678950	24/09/07	Art.167
523450605	26B05603195	26/09/07	Art.218 inciso I
524163308	26B05603190	25/09/07	Art.218 inciso I
580117375	26B03603009	20/09/07	Art.218 inciso I
592582280	26B03602843	20/09/07	Art.218 inciso I
600136809	26B03602994	19/09/07	Art.218 inciso I
600676390	26B06724176	20/09/07	Art.181 XVII
600717542	26Z43638419	22/09/07	Art.167
600717542	26Z43638418	22/09/07	Art.186 II
601024001	26B03602740	19/09/07	Art.218 inciso I
601187644	26Z43639235	29/09/07	Art.167
602066220	26B03602749	20/09/07	Art.218 inciso I
602125740	26B05603396	30/09/07	Art.218 inciso I
602179696	26B05603340	30/09/07	Art.218 inciso II
602515726	26B06724352	25/09/07	Art.181 XVII
602515726	26B06724398	25/09/07	Art.181 XVII
602698871	26B05603364	30/09/07	Art.218 inciso I
602859557	26B05603424	01/10/07	Art.218 inciso II
603326862	26Z43639261	25/09/07	Art.208
603431755	26B03603011	20/09/07	Art.218 inciso I
603776906	26B06724357	25/09/07	Art.181 XVII
603792618	26Z43683342	23/09/07	Art.194
603798225	26B06724415	25/09/07	Art.181 XVII
604020716	26Z43683665	26/09/07	Art.207
604483724	26Z43683587	26/09/07	Art.207
604532954	26B03603006	20/09/07	Art.218 inciso I
604592353	26B05603390	30/09/07	Art.218 inciso I
604616937	26B06724384	25/09/07	Art.181 XVII
604788614	26Z43683355	27/09/07	Art.181 XVII
604804458	26B04602692	20/09/07	Art.208
605022399	26B03602878	20/09/07	Art.218 inciso I
605058768	26B05603400	01/10/07	Art.218 inciso I
605220484	26B06724332	21/09/07	Art.181 XVII
605492689	26Z43683157	24/09/07	Art.197
605618275	26B04602665	19/09/07	Art.208
605675473	26Z43638425	26/09/07	Art.186 II
606178929	26Z43683579	26/09/07	Art.181 VIII
606783113	26B05603217	26/09/07	Art.218 inciso I
606925082	26Z43683501	26/09/07	Art.181 XVIII
607238488	26B03602839	19/09/07	Art.218 inciso I
607504790	26B05603347	30/09/07	Art.218 inciso I
607957689	26Z43683323	25/09/07	Art.181 VIII
608048720	26B03602753	20/09/07	Art.218 inciso I
608136425	26B06723002	27/09/07	Art.186 II
608153567	26B02603108	21/09/07	Art.218 inciso I
608376329	26B03602961	18/09/07	Art.218 inciso I
608639850	26B03602990	19/09/07	Art.218 inciso II
608671908	26B06724395	25/09/07	Art.181 XVII
609348132	26Z43682600	27/09/07	Art.181 XVII
609389998	26B05603386	30/09/07	Art.218 inciso I
609416626	26B04602672	20/09/07	Art.208
609590693	26B06724203	17/09/07	Art.181 XVII
609735349	26B04602703	20/09/07	Art.208
610055836	26B06724402	25/09/07	Art.181 XVII
610126652	26Z43683349	24/09/07	Art.167
610745220	26Z43683395	27/09/07	Art.167
611492164	26B06724403	25/09/07	Art.181 XVII
611797976	26B03602724	19/09/07	Art.218 inciso I
611984113	26B04603137	22/09/07	Art.208
612263444	26B03602786	20/09/07	Art.218 inciso I
612322327	26B05603293	29/09/07	Art.218 inciso II
612496821	26B03602779	20/09/07	Art.218 inciso I
613073320	26Z43617847	21/09/07	Art.167
613073320	26Z43617848	21/09/07	Art.185 II
613168402	26Z43683285	22/09/07	Art.181 XVII
613781899	26Z43592892	23/09/07	Art.186 II
613881834	26Z43638189	20/09/07	Art.186 II
613992652	26Z43676768	12/09/07	Art.181 XVII
614191440	26B03602929	18/09/07	Art.218 inciso II
614494796	26Z43614861	26/09/07	Art.181 VIII
614656303	26B03602920	18/09/07	Art.218 inciso II
614814472	26B03603030	21/09/07	Art.218 inciso II
614850940	26Z43638376	23/09/07	Art.167
615072780	26B05603213	26/09/07	Art.218 inciso I
615084540	26Z43683200	27/09/07	Art.207
615281443	26Z43635441	28/09/07	Art.208
617057184	26Z43639637	27/09/07	Art.208
617288062	26Z43638421	22/09/07	Art.167
617288062	26Z43638420	22/09/07	Art.194
617301077	26Z43683514	27/09/07	Art.167
617554862	26B03602979	19/09/07	Art.218 inciso I
617579539	26B08603125	20/09/07	Art.183
617669430	26B03602738	19/09/07	Art.218 inciso I
617677808	26Z43683580	26/09/07	Art.207
617688311	26B05603331	29/09/07	Art.218 inciso I
618134700	26Z43683290	22/09/07	Art.181 XVII
618159908	26Z43683266	22/09/07	Art.167
618295321	26B05603182	23/09/07	Art.218 inciso I
618295321	26B05603389	30/09/07	Art.218 inciso II
618300082	26B04602646	19/09/07	Art.208
618402314	26B05603414	01/10/07	Art.218 inciso I
619044004	26B05603408	01/10/07	Art.218 inciso I
619169567	26B04603105	20/09/07	Art.208
619331348	26B05603298	29/09/07	Art.218 inciso I
619513691	26B05603422	01/10/07	Art.218 inciso I
619766301	26B05603203	26/09/07	Art.218 inciso I
619950404	26B08602629	21/09/07	Art.183
620018704	26Z43682265	26/09/07	Art.167
620269375	26Z43683485	26/09/07	Art.181 VIII
620745517	26Z43683174	25/09/07	Art.186 II
620979186	26B03602882	20/09/07	Art.218 inciso I
621153982	26B03602996	19/09/07	Art.218 inciso I
621390852	26B03602934	18/09/07	Art.218 inciso I
622019392	26B06724373	25/09/07	Art.181 XVII
622187732	26Z43683300	22/09/07	Art.181 XVII
622399802	26Z43683369	27/09/07	Art.167
622499033	26B05603235	27/09/07	Art.218 inciso I
622679902	26Z43683159	24/09/07	Art.197
622975153	26Z43682963	24/09/07	Art.207
623005581	26B05603280	29/09/07	Art.218 inciso I
623363330	26Z43679247	25/09/07	Art.181 XVII
623535181	26Z43638162	27/09/07	Art.167
623641208	26Z43683322	25/09/07	Art.181 VIII
623683776	26B08602676	20/09/07	Art.183
623713055	26B06724316	21/09/07	Art.181 XVII
623713055	26B06724323	21/09/07	Art.181 XVII
623877112	26B04602636	19/09/07	Art.208
624160530	26B04602679	19/09/07	Art.208
624203387	26B06724315	21/09/07	Art.181 XVII
624727874	26B03602936	18/09/07	Art.218 inciso I
624869717	26B05603372	30/09/07	Art.218 inciso I
624990400	26Z43683409	24/09/07	Art.167
625338294	26B03602804	20/09/07	Art.218 inciso II
625587391	26Z43614516	22/09/07	Art.207
625810449	26B03602932	18/09/07	Art.218 inciso I
626385113	26B03603029	21/09/07	Art.218 inciso I
626408954	26B04602639	19/09/07	Art.208
626687217	26B04603165	20/09/07	Art.208
626858097	26B04602582	19/09/07	Art.208
627043089	26Z43679295	12/09/07	Art.181 XVII
627225799	26B05603271	28/09/07	Art.218 inciso I
627379885	26B06724408	25/09/07	Art.181 XVII
627453201	26B04602644	19/09/07	Art.208
627828175	26B05603353	30/09/07	Art.218 inciso I
627916481	26Z43683553	27/09/07	Art.167
628456620	26Z43683328	22/09/07	Art.167
629364273	26B04602696	20/09/07	Art.208
629551847	26B03602728	19/09/07	Art.218 inciso I
629851573	26B04602667	19/09/07	Art.208
630041156	26B03602776	20/09/07	Art.218 inciso I
630297070	26Z43682893	25/09/07	Art.181 XVIII
630353972	26Z43683387	27/09/07	Art.181 XVII
630654930	26Z43683348	24/09/07	Art.167
630720991	26B06724164	20/09/07	Art.181 XVII
630724695	26Z43682995	22/09/07	Art.181 XVII
630938148	26B04603089	19/09/07	Art.208
631159673	26Z43683464	26/09/07	Art.181 XVII
631400605	26Z43683374	27/09/07	Art.167
631708537	26B03602899	20/09/07	Art.218 inciso I
631799850	26B03602833	19/09/07	Art.218 inciso I
631819711	26B08603139	23/09/07	Art.183
632597682	26Z43683446	25/09/07	Art.186 II
632640600	26Z43639328	21/09/07	Art.203 IV
632656859	26Z43683325	25/09/07	Art.181 VIII
633974226	26B04603118	20/09/07	Art.208
634279254	26B03602853	20/09/07	Art.218 inciso I
635116642	26Z43683405	24/09/07	Art.167
635116642	26Z43681824	24/09/07	Art.167
635155125	26Z43683394	27/09/07	Art.167
635437163	26B03602733	19/09/07	Art.218 inciso I
635514044	26B03602852	20/09/07	Art.218 inciso I

635535912	26B06721742	25/09/07	Art.181 IX
635743671	26Z43675639	25/09/07	Art.208
635906791	26B04602625	20/09/07	Art.208
635951193	26B05603321	29/09/07	Art.218 inciso I
636273490	26B03602721	19/09/07	Art.218 inciso I
636304981	26B06724412	25/09/07	Art.181 XVII
636485030	26Z43683317	25/09/07	Art.181 XVII
636785645	26Z43639646	29/09/07	Art.181 XIX
637281144	26B04602642	19/09/07	Art.208
637340817	26Z43639327	21/09/07	Art.252 VI
637458338	26B04601575	17/09/07	Art.208
637594258	26Z43683358	27/09/07	Art.181 VIII
638950309	26B04602705	20/09/07	Art.208
639089380	26B08602677	20/09/07	Art.183
639851584	26Z43639538	24/09/07	Art.252 VI
640382266	26Z43638160	27/09/07	Art.167
640531113	26B03602876	20/09/07	Art.218 inciso I
640691978	26B03602859	20/09/07	Art.218 inciso I
640716016	26Z43683093	22/09/07	Art.181 VIII
640753558	26Z43683281	22/09/07	Art.181 XVII
640881777	26B05603255	28/09/07	Art.218 inciso I
640886523	26B04603098	19/09/07	Art.208
641046294	26B04603097	19/09/07	Art.208
641167849	26B03602916	18/09/07	Art.218 inciso I
641196946	26B04602591	20/09/07	Art.208
641260105	26B06724366	25/09/07	Art.181 XVII
641260105	26B06724376	25/09/07	Art.181 XVII
641349866	26B04602602	20/09/07	Art.208
641472765	26B04603161	20/09/07	Art.208
641609051	26Z43682425	24/09/07	Art.186 II
641652470	26B05603221	27/09/07	Art.218 inciso I
641674740	26B03602860	20/09/07	Art.218 inciso I
641960670	26B03602716	19/09/07	Art.218 inciso I
641964889	26B04603067	19/09/07	Art.208
641981333	26Z43614918	24/09/07	Art.208
642092800	26B03603003	19/09/07	Art.218 inciso I
642312133	26B04603138	23/09/07	Art.208
643800557	26B05603377	30/09/07	Art.218 inciso I
644435933	26Z43679243	24/09/07	Art.181 IX
644744120	26B05603210	26/09/07	Art.218 inciso I
645147230	26B06724359	25/09/07	Art.181 XVII
645562629	26B04602668	20/09/07	Art.208
645889083	26B06724404	25/09/07	Art.181 XVII
646104934	26Z43683479	26/09/07	Art.181 XVII
646155083	26Z43682418	22/09/07	Art.252 VI
646522230	26Z43683505	26/09/07	Art.181 XVIII
647265869	26B05603395	30/09/07	Art.218 inciso I
647345994	26Z43683389	27/09/07	Art.167
648042804	26B03602939	18/09/07	Art.218 inciso I
648160602	26B04602592	20/09/07	Art.208
648354725	26B05603201	26/09/07	Art.218 inciso I
648399508	26B04603142	23/09/07	Art.208
648666280	26B05603260	28/09/07	Art.218 inciso I
648763625	26Z43636887	21/09/07	Art.181 XVIII
649277244	26Z43683298	22/09/07	Art.181 XVII
649522893	26Z43683315	25/09/07	Art.181 VIII
649523326	26B06722053	21/09/07	Art.167
649537718	26Z43683368	27/09/07	Art.167
649757629	26B03602715	19/09/07	Art.218 inciso I
650395468	26Z43683669	26/09/07	Art.181 VIII
650448480	26Z43638155	27/09/07	Art.167
650608895	26Z43683407	24/09/07	Art.167
650765753	26Z43683510	26/09/07	Art.181 XVIII
651149916	26Z43682889	24/09/07	Art.167
651336627	26B06724406	25/09/07	Art.181 XVII
651522285	26B05603199	26/09/07	Art.218 inciso I
651682550	26Z43683175	25/09/07	Art.207
651703379	26B03603020	20/09/07	Art.218 inciso I
651773490	26Z43638173	29/09/07	Art.181 VIII
651947138	26B04602710	21/09/07	Art.208
652245048	26B04602606	20/09/07	Art.208
652407579	26B05603329	29/09/07	Art.218 inciso II
652596487	26B04602637	19/09/07	Art.208
652677770	26Z43683391	27/09/07	Art.252 VI
652696210	26B04602641	19/09/07	Art.208
652707858	26B05603346	30/09/07	Art.218 inciso I
652832814	26B05603197	26/09/07	Art.218 inciso II
652848737	26B04603117	19/09/07	Art.208
653179693	26B06722978	27/09/07	Art.186 II
653549164	26B03602898	20/09/07	Art.218 inciso I
653665229	26B06724418	25/09/07	Art.181 XVII
653918496	26Z43683278	22/09/07	Art.181 XVIII
654009295	26B06723022	29/09/07	Art.187 I
654101892	26B03602900	20/09/07	Art.218 inciso I
654550140	26Z43681816	13/09/07	Art.167
654882894	26Z43637729	27/09/07	Art.181 XI
655113622	26Z43683400	27/09/07	Art.252 VI
655378740	26B06724317	21/09/07	Art.181 XVII
655732772	26B06722482	28/09/07	Art.167
655764690	26B05603202	26/09/07	Art.218 inciso I
655827862	26B06724399	25/09/07	Art.181 XVII
655919783	26B04603102	20/09/07	Art.208
656548568	26B05603387	30/09/07	Art.218 inciso II
656712333	26Z43683114	22/09/07	Art.252 VI
656911255	26B03602788	20/09/07	Art.218 inciso II
657249548	26B05603432	02/10/07	Art.218 inciso I
657306495	26Z43683283	22/09/07	Art.181 XVII
657429090	26Z43683228	26/09/07	Art.167
657562980	26Z43682260	25/09/07	Art.181 VIII
658462920	26B03602780	20/09/07	Art.218 inciso I
658665375	26B04602678	19/09/07	Art.208
658762826	26B05603407	01/10/07	Art.218 inciso I
659013371	26Z43683191	26/09/07	Art.207
659262444	26Z43682250	22/09/07	Art.252 VI
659528835	26Z43639326	21/09/07	Art.167
659949628	26B04603157	20/09/07	Art.208
660190770	26B05603276	29/09/07	Art.218 inciso I
660568594	26Z43639227	13/09/07	Art.181 IX
660570564	26Z43638163	27/09/07	Art.167
661076067	26B06724334	21/09/07	Art.181 XVII
661120210	26B05603226	27/09/07	Art.218 inciso I
661168352	26Z43639270	27/09/07	Art.252 VI
661496058	26Z43682937	22/09/07	Art.207
661848760	26B05603415	01/10/07	Art.218 inciso I
662277805	26B05603216	26/09/07	Art.218 inciso I
662277805	26B05603193	25/09/07	Art.218 inciso II
662348958	26B05603332	29/09/07	Art.218 inciso I
662411714	26Z43676708	25/09/07	Art.181 XVII
662582101	26Z43682892	25/09/07	Art.181 XVIII
662685849	26B02603053	19/09/07	Art.218 inciso I
663204151	26Z43681693	22/09/07	Art.167
663463335	26B04602619	20/09/07	Art.208
663590655	26Z43639490	23/09/07	Art.194
663666996	26B03602893	20/09/07	Art.218 inciso I
664539092	26Z43675642	26/09/07	Art.208
664620990	26Z43683375	27/09/07	Art.167
664915205	26B04602702	20/09/07	Art.208
665008848	26B05603214	26/09/07	Art.218 inciso I
665119534	26B06724313	24/09/07	Art.181 XVII
665304706	26Z43639230	29/09/07	Art.167
665362676	26B04603124	20/09/07	Art.208
665375123	26Z43683493	26/09/07	Art.181 XIII
665605390	26B03602928	18/09/07	Art.218 inciso I
665968582	26B03603034	20/09/07	Art.218 inciso I
666013802	26B04602603	20/09/07	Art.208
666287007	26Z43681390	11/09/07	Art.181 VIII
666440492	26B03602931	18/09/07	Art.218 inciso I
666507392	26Z43531510	24/09/07	Art.244 II
666955557	26B05603360	30/09/07	Art.218 inciso I
667527320	26B04602681	19/09/07	Art.208
667538020	26B05603299	29/09/07	Art.218 inciso I
667558624	26B03602808	20/09/07	Art.218 inciso I
667817271	26B06724371	25/09/07	Art.181 XVII
667850406	26B05603406	01/10/07	Art.218 inciso II
668017112	26Z43639542	26/09/07	Art.186 II
668489430	26B03602774	20/09/07	Art.218 inciso I
668501693	26B05603359	30/09/07	Art.218 inciso I
668740922	26B03602904	20/09/07	Art.218 inciso I
668915765	26B03602944	18/09/07	Art.218 inciso I
669059285	26B05603314	29/09/07	Art.218 inciso I
669237086	26B05603376	30/09/07	Art.218 inciso I
669517410	26B03602906	20/09/07	Art.218 inciso I
669822825	26B03602829	19/09/07	Art.218 inciso I
669931900	26B05603274	29/09/07	Art.218 inciso I
670129305	26Z43683327	22/09/07	Art.167
670282030	26B04603093	19/09/07	Art.208
670330418	26B02603079	20/09/07	Art.218 inciso II
670664561	26Z43636408	19/09/07	Art.208
671367161	26B06724378	25/09/07	Art.181 XVII
671408089	26Z43677026	22/09/07	Art.167
671459856	26B03602744	19/09/07	Art.218 inciso I
671475550	26B04603128	20/09/07	Art.208
671712047	26B03602912	18/09/07	Art.218 inciso I
671789970	26Z43683160	24/09/07	Art.167
671955918	26Z43683666	26/09/07	Art.207
672113414	26Z43683240	27/09/07	Art.244 II
672781220	26B03602784	20/09/07	Art.218 inciso I
672860120	26Z43683277	22/09/07	Art.181 XVII
673015556	26B03602758	20/09/07	Art.218 inciso I
673015556	26B05603256	28/09/07	Art.218 inciso I
673030350	26B04602708	20/09/07	Art.208
673092089	26B05603430	02/10/07	Art.218 inciso II
673261956	26Z43683351	23/09/07	Art.181 XVII
673281957	26B04603153	20/09/07	Art.208
673452140	26B04602601	20/09/07	Art.208
673508129	26Z43614917	24/09/07	Art.252 VI
673592421	26B04602684	20/09/07	Art.208
673643522	26B04602615	20/09/07	Art.208
673734889	26B04602673	20/09/07	Art.208
674393279	26B08602648	20/09/07	Art.183
674399633	26B06723070	01/10/07	Art.167
674427530	26Z43639483	22/09/07	Art.186 II
674622529	26B05603279	29/09/07	Art.218 inciso I
674893859	26B03602857	20/09/07	Art.218 inciso I
674941276	26B03603005	19/09/07	Art.218 inciso I
675320143	26Z43683238	27/09/07	Art.252 VI
675454611	26B03602821	19/09/07	Art.218 inciso II
675642523	26Z43638417	22/09/07	Art.167
677238304	26B05603333	29/09/07	Art.218 inciso I
677461542	26B04603152	20/09/07	Art.208
677768028	26Z43639639	27/09/07	Art.168
677822065	26Z43683652	26/09/07	Art.181 XVII
678002940	26Z43683272	22/09/07	Art.167
678298009	26B06723001	27/09/07	Art.186 II
678353182	26Z43683146	22/09/07	Art.167
678700796	26Z43678948	24/09/07	Art.181 XVII
679098178	26B08603168	20/09/07	Art.183
679230955	26B03602998	19/09/07	Art.218 inciso I
679337636	26Z43683179	25/09/07	Art.207
679815589	26B02603063	20/09/07	Art.218 inciso I
679815589	26B06724387	25/09/07	Art.181 XVII
679883010	26B04602607	20/09/07	Art.208
679907300	26B03602868	20/09/07	Art.218 inciso I
680262962	26B04602682	20/09/07	Art.208
680280642	26B03602781	20/09/07	Art.218 inciso II
680351590	26B06724306	24/09/07	Art.181 XVII
680603468	26Z43683554	27/09/07	Art.186 II
681949740	26B05603384	30/09/07	Art.218 inciso I
682508152	26B05603383	30/09/07	Art.218 inciso I
682657328	26B06724380	25/09/07	Art.181 XVII
682745448	26Z43683586	26/09/07	Art.207
682812587	26Z43683170	24/09/07	Art.207
682830348	26Z43683423	27/09/07	Art.167
682883328	26B05603358	30/09/07	Art.218 inciso I
683105884	26B06724319	21/09/07	Art.181 XVII
683292536	26B08603135	20/09/07	Art.183
683387820	26Z43683410	24/09/07	Art.167
683425110	26Z43678949	24/09/07	Art.181 XVII
683638777	26B03602761	20/09/07	Art.218 inciso I
683821148	26B06724304	24/09/07	Art.181 XVII
684639440	26B05603270	28/09/07	Art.218 inciso I
684694573	26B03602745	19/09/07	Art.218 inciso I
685091775	26B05603398	30/09/07	Art.218 inciso I
685548570	26B03602832	19/09/07	Art.218 inciso I
685665380	26B06723000	27/09/07	Art.186 II
685815960	26Z43681809	14/09/07	Art.167
685871169	26Z43682421	22/09/07	Art.181 VIII
686011767	26Z43683365	27/09/07	Art.181 XVII
686336216	26B05603296	29/09/07	Art.218 inciso I
686554256	26Z43679245	25/09/07	Art.181 XVII
686584007	26B05603219	26/09/07	Art.218 inciso I
686735404	26B03602956	18/09/07	Art.218 inciso I
687044057	26B06723027	27/09/07	Art.186 II
687046947	26B04602590	19/09/07	Art.208
687214491	26Z43638159	27/09/07	Art.167
687265630	26B05603306	29/09/07	Art.218 inciso I
687848369	26Z43636405	19/09/07	Art.208
687854865	26B03602993	19/09/07	Art.218 inciso I
688009751	26Z43676706	25/09/07	Art.181 XVII
688171095	26B05603205	26/09/07	Art.218 inciso I
688173217	26Z43683158	24/09/07	Art.167
688252222	26B03602869	20/09/07	Art.218 inciso I
688466265	26B03602814	20/09/07	Art.218 inciso I
689048777	26Z43639636	27/09/07	Art.181 VIII
689141327	26Z43638161	27/09/07	Art.167
689164416	26B02603064	19/09/07	Art.218 inciso I
689451130	26B04603090	19/09/07	Art.208
689544413	26B05603188	25/09/07	Art.218 inciso I
689853041	26Z43683166	24/09/07	Art.197
690554842	26Z43639903	29/09/07	Art.168
690615094	26B05603242	27/09/07	Art.218 inciso I
690769040	26B06724185	19/09/07	Art.181 XVII
690847203	26Z43639502	25/09/07	Art.186 II
690946899	26Z43683445	25/09/07	Art.186 II
690946899	26B06724199	19/09/07	Art.181 XVII
691540047	26B05603336	30/09/07	Art.218 inciso I
691604568	26Z43683334	22/09/07	Art.167
691848530	26B02603060	19/09/07	Art.218 inciso I
692059229	26B05603371	30/09/07	Art.218 inciso I
692083294	26Z43639535	21/09/07	Art.252 VI
692216030	26Z43683178	25/09/07	Art.207
692816720	26B03602790	20/09/07	Art.218 inciso III
692967532	26B08603147	24/09/07	Art.183
693990031	26B03602782	20/09/07	Art.218 inciso I
694027588	26Z43635481	19/09/07	Art.167
694228702	26B06724321	21/09/07	Art.181 XVII
694396273	26B08603121	20/09/07	Art.183
694563447	26B08599457	14/09/07	Art.183
694680591	26B04602616	20/09/07	Art.208
694826510	26Z43680848	25/09/07	Art.181 XVIII
694915017	26B05603357	30/09/07	Art.218 inciso I
695034677	26B05603342	30/09/07	Art.218 inciso I
695746529	26B06724370	25/09/07	Art.181 XVII
695854011	26Z43683422	27/09/07	Art.181 XVII
695936794	26B06722962	27/09/07	Art.186 II
696126826	26Z43683261	22/09/07	Art.167
696135140	26B04602704	20/09/07	Art.208
696150026	26B06724342	21/09/07	Art.181 XVII
696501147	26B04602685	20/09/07	Art.208
696589893	26B05603225	27/09/07	Art.218 inciso I
696601893	26B04602608	20/09/07	Art.208
696689650	26B05603294	29/09/07	Art.218 inciso I
697047539	26B05603308	29/09/07	Art.218 inciso I
697233723	26Z43683653	26/09/07	Art.181 XVII
697251608	26Z43682457	25/09/07	Art.181 XVII
697395928	26Z43683664	26/09/07	Art.186 II
697543064	26Z43683425	27/09/07	Art.208
698432347	26B06724139	22/09/07	Art.181 XVII
698553365	26B04603086	19/09/07	Art.208
699045983	26Z43683119	24/09/07	Art.167
699081807	26B03602807	20/09/07	Art.218 inciso I
699343437	26Z43683403	24/09/07	Art.167
699420369	26Z43679296	12/09/07	Art.181 XVII
699510740	26B03602755	20/09/07	Art.218 inciso I
699849152	26B04603074	19/09/07	Art.208
699857910	26Z43682899	25/09/07	Art.181 I
700118276	26Z43683271	22/09/07	Art.167
700384553	26Z43682929	22/09/07	Art.181 XVII
701465492	26B05603291	29/09/07	Art.218 inciso I
701812834	26B06724149	20/09/07	Art.181 XVII
701815965	26B05603436	02/10/07	Art.218 inciso I
702733644	26B06724365	25/09/07	Art.181 XVII
703007211	26Z43683476	25/09/07	Art.181 XVII
703009141	26Z43683260	22/09/07	Art.167
704195437	26Z43636409	19/09/07	Art.208
704195453	26B08602624	20/09/07	Art.183
704222884	26B05603404	01/10/07	Art.218 inciso I
704517892	26B04602662	21/09/07	Art.208
704931648	26B05603318	29/09/07	Art.218 inciso I
705365077	26B04602613	21/09/07	Art.208
705380394	26Z43683459	26/09/07	Art.181 XVII
705582930	26Z43636410	19/09/07	Art.181 I
705675556	26Z43639539	26/09/07	Art.186 II
706176030	26Z43683123	24/09/07	Art.167
706498038	26B05603245	27/09/07	Art.218 inciso II
706574290	26Z43682268	26/09/07	Art.167
706942736	26Z43683576	26/09/07	Art.181 XVIII
706994817	26Z43675645	26/09/07	Art.208
707193087	26B05603368	30/09/07	Art.218 inciso I
707635233	26Z43683321	25/09/07	Art.181 VIII
707659698	26B05603275	29/09/07	Art.218 inciso I
707781418	26B03602757	20/09/07	Art.218 inciso I
707833590	26B04602617	19/09/07	Art.208
708357636	26B05603385	30/09/07	Art.218 inciso I
708451144	26Z43683370	27/09/07	Art.167
708606156	26B05603439	02/10/07	Art.218 inciso I
708814719	26Z43683332	22/09/07	Art.167
708934714	26Z43681815	14/09/07	Art.167
709164190	26Z43617522	18/09/07	Art.167
709641494	26B03602792	20/09/07	Art.218 inciso I
709648790	26B06722135	28/09/07	Art.181 XIX
709727518	26Z43639645	29/09/07	Art.181 XIX
710804776	26B06724377	25/09/07	Art.181 XVII
710902816	26Z43683438	25/09/07	Art.181 VIII
711157715	26B05603326	29/09/07	Art.218 inciso I
711157715	26B05603341	30/09/07	Art.218 inciso I
711882851	26B04603081	20/09/07	Art.208
712180923	26Z43683454	24/09/07	Art.181 XVII
712328750	26Z43636411	26/09/07	Art.208
712382640	26Z43683324	25/09/07	Art.181 XVII
713098937	26B04602683	20/09/07	Art.208
713299290	26Z43676713	26/09/07	Art.181 XVII
713549866	26B06720979	25/09/07	Art.181 XVIII
714201669	26B06722996	27/09/07	Art.186 II
714411310	26B05603180	23/09/07	Art.218 inciso I
714557609	26Z43638713	25/09/07	Art.186 II
714727091	26B03602743	19/09/07	Art.218 inciso I
715425587	26B04603115	21/09/07	Art.208
715425587	26Z43683097	22/09/07	Art.181 XVII
716777223	26B06724411	25/09/07	Art.181 XVII
716856085	26Z43683280	22/09/07	Art.181 XVII
718085620	26B06724391	25/09/07	Art.181 XVII
718092767	26B03602803	20/09/07	Art.218 inciso I
718446836	26B05603237	27/09/07	Art.218 inciso I
718571630	26B06724360	25/09/07	Art.181 XVII
718695674	26Z43683187	26/09/07	Art.207
718835425	26B05603241	27/09/07	Art.218 inciso I
719649692	26Z43682999	22/09/07	Art.181 XVII
720428300	26B04599458	16/09/07	Art.208
720572142	26B06724328	21/09/07	Art.181 XVII
721880436	26B02603080	20/09/07	Art.218 inciso I
721889212	26B04599926	15/09/07	Art.208
721990940	26Z43683480	26/09/07	Art.181 XVII
722175850	26Z43639537	24/09/07	Art.252 VI
722912633	26B06724383	24/09/07	Art.181 XVII
723187983	26B02603062	20/09/07	Art.218 inciso I
723383600	26Z43676707	25/09/07	Art.181 XVII
723491879	26Z43616422	29/09/07	Art.181 XVII
723589879	26Z43682270	26/09/07	Art.167
723659427	26Z43679246	25/09/07	Art.181 XVII
724068597	26B03602748	20/09/07	Art.218 inciso II
724151664	26B06724392	25/09/07	Art.181 XVII
724681477	26B05603263	28/09/07	Art.218 inciso I
724714812	26B03602910	18/09/07	Art.218 inciso I
725161310	26B03602824	19/09/07	Art.218 inciso I
725458771	26B08602658	20/09/07	Art.183
725548312	26Z43639886	29/09/07	Art.252 VI
725755598	26B06724397	25/09/07	Art.181 XVII
725896922	26Z43638402	15/09/07	Art.181 XII
726248070	26B05603204	26/09/07	Art.218 inciso I
726570583	26Z43683444	25/09/07	Art.186 II
726858471	26B05603284	29/09/07	Art.218 inciso I
727412523	26B05603247	28/09/07	Art.218 inciso I
727450034	26B05603283	29/09/07	Art.218 inciso I
727493230	26B06722063	25/09/07	Art.187 I
727667009	26B05603264	28/09/07	Art.218 inciso I
727797581	26Z43638158	27/09/07	Art.167
727797581	26B06724347	15/09/07	Art.181 XVII
727879189	26B03603023	20/09/07	Art.218 inciso II
728095254	26Z43593332	24/09/07	Art. 180
728140357	26B04602657	20/09/07	Art.208
728157810	26Z43637423	27/09/07	Art.167
728627337	26Z43683072	22/09/07	Art.181 XVII
728878860	26B03602718	19/09/07	Art.218 inciso I
729304850	26Z43683169	24/09/07	Art.197
729554562	26Z43682933	22/09/07	Art.167
729838820	26Z43683230	24/09/07	Art.167
730112926	26B03602985	19/09/07	Art.218 inciso I
730290778	26B05603356	30/09/07	Art.218 inciso I
730486427	26B04602701	20/09/07	Art.208
730539709	26B04603156	20/09/07	Art.208
730578674	26Z43683465	26/09/07	Art.207
730760910	26Z43639647	29/09/07	Art.167
731071026	26Z43683289	22/09/07	Art.181 XVII
731345568	26Z43635332	27/09/07	Art.167
732142970	26B05603317	29/09/07	Art.218 inciso I
732221960	26Z43683360	27/09/07	Art.181 XVII
732258146	26Z43613476	23/09/07	Art.186 II
732311772	26Z43683488	26/09/07	Art.181 XVII
733091130	26B03602846	20/09/07	Art.218 inciso I
733581781	26B05603248	28/09/07	Art.218 inciso I
733684718	26B05603278	29/09/07	Art.218 inciso I
733881653	26Z43683361	27/09/07	Art.181 XVII
733924131	26Z43636413	27/09/07	Art.208
734426569	26Z43683180	25/09/07	Art.207
734674287	26B05603266	28/09/07	Art.218 inciso I
734674287	26B03603013	20/09/07	Art.218 inciso II
734970951	26B04603150	19/09/07	Art.208
735028893	26B04602600	20/09/07	Art.208
735347433	26B03602746	19/09/07	Art.218 inciso II
735372314	26B03602823	19/09/07	Art.218 inciso I
735484163	26Z43683274	22/09/07	Art.167
735633630	26Z43682932	22/09/07	Art.181 VIII
735890234	26Z43681602	26/09/07	Art.252 VI
736168702	26B03602942	18/09/07	Art.218 inciso I
736275240	26B03602991	19/09/07	Art.218 inciso I
736462341	26Z43682252	24/09/07	Art.208
736478973	26Z43591481	26/09/07	Art.186 II
736555617	26B04603068	19/09/07	Art.208
737535920	26Z43683168	24/09/07	Art.197
738019380	26B04602688	21/09/07	Art.208
738759775	26Z43682599	27/09/07	Art.181 XVII
738880825	26Z43683399	27/09/07	Art.252 VI
739548344	26B03602766	19/09/07	Art.218 inciso I
739792741	26B06723049	29/09/07	Art.181 VIII
739899490	26B03602940	18/09/07	Art.218 inciso I
740142372	26B04603164	20/09/07	Art.208
740350293	26B05603198	26/09/07	Art.218 inciso III
740890824	26Z43683404	24/09/07	Art.181 IX
741017873	26B08602623	19/09/07	Art.183
741030195	26B03602941	18/09/07	Art.218 inciso I
741340542	26B05603206	26/09/07	Art.218 inciso I
741410230	26B05603417	01/10/07	Art.218 inciso I
741583020	26B05603281	29/09/07	Art.218 inciso I
741623323	26B02603055	19/09/07	Art.218 inciso II
741957825	26Z43614571	22/09/07	Art.208
742068803	26Z43636406	19/09/07	Art.208
742106659	26B04603107	20/09/07	Art.208
742255662	26B06724344	21/09/07	Art.181 XVII
742397750	26B04603069	19/09/07	Art.208
742966992	26Z43639256	21/09/07	Art.252 VI
743177614	26B05603187	25/09/07	Art.218 inciso I
743676491	26B03602943	18/09/07	Art.218 inciso I
743778529	26Z43683210	11/09/07	Art.252 VI
743791800	26Z43639540	26/09/07	Art.252 VI
744005833	26B03602827	19/09/07	Art.218 inciso I
744065755	26Z43683440	25/09/07	Art.186 II
744108411	26B04602614	21/09/07	Art.208
744482925	26B06724381	25/09/07	Art.181 XVII
744628970	26Z43683073	22/09/07	Art.181 XVII
745445764	26B05603194	26/09/07	Art.218 inciso I
746194595	26B04603166	20/09/07	Art.208
746264054	26B07599929	14/09/07	Art.187 I
746353839	26Z43681808	14/09/07	Art.167
746383444	26B06724350	25/09/07	Art.181 XVII
746413629	26B04603071	19/09/07	Art.208
746415893	26Z43683343	23/09/07	Art.186 II
746598394	26B03603024	20/09/07	Art.218 inciso I
746822545	26Z43639231	29/09/07	Art.167
746866984	26B05603348	30/09/07	Art.218 inciso I
746994486	26B06723069	01/10/07	Art.167
747015228	26B03602858	20/09/07	Art.218 inciso II
747062641	26B03602741	19/09/07	Art.218 inciso I
747067724	26B05603322	29/09/07	Art.218 inciso I
747346089	26B06724388	25/09/07	Art.181 XVII
747625700	26B03602762	20/09/07	Art.218 inciso II
747635757	26B05603320	29/09/07	Art.218 inciso I
747801584	26B04603149	19/09/07	Art.208
747866961	26B03602896	20/09/07	Art.218 inciso II
747880921	26Z43681690	22/09/07	Art.208
747922888	26Z43682595	25/09/07	Art.167
748316647	26Z43639266	27/09/07	Art.252 VI
748845550	26B03602747	19/09/07	Art.218 inciso I
749179163	26Z43683198	27/09/07	Art.207
749517204	26B05603258	28/09/07	Art.218 inciso I
750200766	26B06722960	29/09/07	Art.167
750314443	26B03602925	18/09/07	Art.218 inciso I
750866896	26B03602801	20/09/07	Art.218 inciso I
750961546	26B

759050198	26Z43639541	26/09/07	Art.186 II
759729115	26B03603008	20/09/07	Art.218 inciso I
759955441	26Z43638337	22/09/07	Art.244 I
760072647	26B04601579	16/09/07	Art.208
760090009	26B05603243	27/09/07	Art.218 inciso II
760457034	26Z43682261	25/09/07	Art.207
760472220	26Z43683145	22/09/07	Art.167
760480915	26B05603374	30/09/07	Art.218 inciso I
760679401	26B05603345	30/09/07	Art.218 inciso I
760858870	26B03602975	18/09/07	Art.218 inciso I
761299912	26B05603412	01/10/07	Art.218 inciso I
761300597	26B06722968	27/09/07	Art.186 II
761314296	26B03602927	18/09/07	Art.218 inciso I
761401865	26B06723004	27/09/07	Art.186 II
761422269	26Z43683354	24/09/07	Art.181 XI
761682007	26B05603288	29/09/07	Art.218 inciso I
761766596	26Z43682269	26/09/07	Art.252 VI
762115580	26B06722075	25/09/07	Art.187 I
762396474	26Z43683591	26/09/07	Art.207
762797150	26B02603073	19/09/07	Art.218 inciso I
763056057	26B03602764	20/09/07	Art.218 inciso II
763141119	26B02603059	19/09/07	Art.218 inciso I
763454036	26B03602974	18/09/07	Art.218 inciso I
763472050	26Z43682886	24/09/07	Art.181 XVIII
763542164	26B05603403	01/10/07	Art.218 inciso I
763599166	26B03602986	19/09/07	Art.218 inciso I
764140302	26B05603405	01/10/07	Art.218 inciso I
764239171	26B08602671	20/09/07	Art.183
764281054	26B03602769	19/09/07	Art.218 inciso I
764344587	26Z43637535	25/09/07	Art.214 I
764455435	26B05603191	25/09/07	Art.218 inciso I
764575244	26B03603010	20/09/07	Art.218 inciso I
764575244	26B03603022	20/09/07	Art.218 inciso I
764950142	26Z43681700	24/09/07	Art.206 I
765090244	26Z43683504	26/09/07	Art.181 XVIII
765357755	26B05603411	01/10/07	Art.218 inciso II
765905760	26B03602946	18/09/07	Art.218 inciso I
766048802	26Z43635482	19/09/07	Art.167
766428613	26B05603177	21/09/07	Art.218 inciso I
766483444	26Z43683457	26/09/07	Art.181 XVII
766618064	26B03602848	20/09/07	Art.218 inciso I
766900495	26B06723074	01/10/07	Art.167
767138821	26B04603146	24/09/07	Art.208
767185765	26Z43683335	22/09/07	Art.186 II
767256174	26B04603096	20/09/07	Art.208
767418212	26B06722993	27/09/07	Art.186 II
767473930	26Z43683267	22/09/07	Art.167
767764978	26B02603057	19/09/07	Art.218 inciso I
767949544	26Z43683490	26/09/07	Art.181 XIII
768133980	26Z43638408	15/09/07	Art.181 XII
768448387	26B03602983	19/09/07	Art.218 inciso II
768525055	26B03602915	18/09/07	Art.218 inciso I
768536030	26B03602787	20/09/07	Art.218 inciso I
768554012	26B02603061	20/09/07	Art.218 inciso I
768583373	26B03602981	19/09/07	Art.218 inciso I
768753406	26Z43639228	27/09/07	Art.252 VI
768809746	26B04602597	20/09/07	Art.208
769053190	26B03602958	18/09/07	Art.218 inciso I
769092853	26Z43681805	14/09/07	Art.167
769104355	26B05603365	30/09/07	Art.218 inciso I
769592805	26Z43682936	22/09/07	Art.181 XVII
769764177	26B06724389	25/09/07	Art.181 XVII
769786847	26B08602576	19/09/07	Art.183
769791794	26B05603215	26/09/07	Art.218 inciso I
770096638	26B06724410	25/09/07	Art.181 XVII
770179843	26Z43683364	27/09/07	Art.167
770340342	26B04602630	19/09/07	Art.208
770654169	26B05603388	30/09/07	Art.218 inciso I
770673899	26Z43675641	26/09/07	Art.208
770789650	26B06722383	26/09/07	Art.181 XI
770904041	26Z43683352	26/09/07	Art.181 XVII
771137079	26B04603172	20/09/07	Art.208
771199015	26Z43683074	22/09/07	Art.181 XVII
771563892	26B04602618	20/09/07	Art.208
771737459	26B03602881	20/09/07	Art.218 inciso I
771780184	26B03602923	18/09/07	Art.218 inciso I
772271992	26Z43676716	26/09/07	Art.181 XVII
772320276	26B03602717	19/09/07	Art.218 inciso I
772344809	26Z43682271	26/09/07	Art.167
772522855	26B03602969	18/09/07	Art.218 inciso I
772855579	26B06724166	20/09/07	Art.181 XVII
772877270	26B03602867	20/09/07	Art.218 inciso I
772958939	26B05603218	26/09/07	Art.218 inciso I
773029737	26B03602828	19/09/07	Art.218 inciso I
773465740	26B03602737	19/09/07	Art.218 inciso I
773701656	26B03603033	20/09/07	Art.218 inciso II
774412941	26Z43639543	26/09/07	Art.252 VI
774740914	26B04603120	20/09/07	Art.208
774785594	26B04602585	19/09/07	Art.208
775320374	26B05603183	23/09/07	Art.218 inciso I
775342416	26B04603131	21/09/07	Art.208
775461067	26Z43682456	25/09/07	Art.181 XVII
775650757	26B03602730	19/09/07	Art.218 inciso I
775777170	26B05603290	29/09/07	Art.218 inciso I
775814539	26B05603354	30/09/07	Art.218 inciso II
775984191	26Z43639274	27/09/07	Art.252 VI
776190245	26B04603066	19/09/07	Art.208
776292765	26Z43680850	25/09/07	Art.181 VIII
776306693	26B06724393	25/09/07	Art.181 XVII
776609190	26Z43683373	27/09/07	Art.167
776858106	26B05603355	30/09/07	Art.218 inciso I
777302055	26Z43638156	27/09/07	Art.167
777398184	26B03602719	19/09/07	Art.218 inciso I
777478226	26B06724333	21/09/07	Art.181 XVII
777565200	26Z43638527	21/09/07	Art.167
778050254	26B05603327	29/09/07	Art.218 inciso I
778205029	26Z43683502	26/09/07	Art.181 XVIII
779283236	26B04603085	20/09/07	Art.208
779624971	26B05603227	27/09/07	Art.218 inciso I
780158539	26B08603143	23/09/07	Art.183
780502671	26B08599462	15/09/07	Art.183
781168422	26Z43638529	21/09/07	Art.252 VI
781601380	26Z43683314	25/09/07	Art.181 XVII
781658330	26Z43639902	29/09/07	Art.252 VI
781674107	26Z43679244	24/09/07	Art.181 IX
781958784	26B03602917	18/09/07	Art.218 inciso I
782177883	26Z43638424	26/09/07	Art.208
782449549	26Z43639241	29/09/07	Art.167
782451330	26B05603305	29/09/07	Art.218 inciso I
782510248	26B03602976	18/09/07	Art.218 inciso I
782608361	26B06724335	21/09/07	Art.181 XVII
782644406	26B03602965	18/09/07	Art.218 inciso I
783371047	26Z43638174	29/09/07	Art.167
783529783	26B05603220	27/09/07	Art.218 inciso II
783679831	26Z43683273	22/09/07	Art.167
783708181	26Z43636412	27/09/07	Art.208
783904282	26Z43682453	25/09/07	Art.181 XVII
784343136	26Z43683462	26/09/07	Art.181 XVII
785082662	26B03602980	19/09/07	Art.218 inciso I
785451340	26Z43637422	27/09/07	Art.167
786350598	26B03602921	18/09/07	Art.218 inciso II
786373105	26B06724396	25/09/07	Art.181 XVII
786600713	26Z43683452	24/09/07	Art.181 XVII
787239895	26B06723318	28/09/07	Art.167
787692867	26B03602960	18/09/07	Art.218 inciso II
787871737	26Z43682998	22/09/07	Art.181 XVII
788034979	26Z43682424	24/09/07	Art.186 II
788244400	26B04603154	20/09/07	Art.208
788418998	26Z43682248	22/09/07	Art.208
788418998	26Z43682247	22/09/07	Art.252 VI
788707639	26Z43638165	27/09/07	Art.167
789082934	26Z43683098	22/09/07	Art.252 VI
789598388	26B03602813	20/09/07	Art.218 inciso I
790070456	26Z43683491	26/09/07	Art.181 VIII
790993953	26Z43683096	22/09/07	Art.167
791451666	26Z43682997	22/09/07	Art.181 XVII
792024982	26B06724355	25/09/07	Art.181 XVII
792273842	26B03603017	20/09/07	Art.218 inciso I
792330714	26Z43683233	26/09/07	Art.167
792918827	26B05603269	28/09/07	Art.218 inciso I
793234107	26B04602633	20/09/07	Art.208
793823307	26B03602877	20/09/07	Art.218 inciso I
794186785	26Z43638154	29/09/07	Art.181 VIII
794220886	26Z43614517	26/09/07	Art.252 VI
794603335	26Z43682934	22/09/07	Art.181 VIII
794646018	26Z43682930	22/09/07	Art.181 XV
794646018	26Z43683590	26/09/07	Art.207
794878806	26B04602694	20/09/07	Art.208
795291043	26B04602670	20/09/07	Art.208
795740433	26B08602675	20/09/07	Art.183
796083452	26B03602952	18/09/07	Art.218 inciso I
797525025	26B06724374	25/09/07	Art.181 XVII
797743880	26Z43614572	22/09/07	Art.244 II
797904646	26Z43639264	27/09/07	Art.252 VI
798389990	26B04602650	20/09/07	Art.208
798653876	26B03602970	18/09/07	Art.218 inciso I
799169188	26B04603099	20/09/07	Art.208
799408778	26B04602691	20/09/07	Art.208
799529494	26Z43682975	26/09/07	Art.186 I
799562777	26B05603252	28/09/07	Art.218 inciso I
800335139	26B05603426	02/10/07	Art.218 inciso I
800832230	26B04602632	19/09/07	Art.208
801226384	26B04603167	20/09/07	Art.208
801374618	26Z43683173	25/09/07	Art.207
801505585	26Z43618631	14/09/07	Art.244 I
801740231	26B03602950	18/09/07	Art.218 inciso II
802221718	26B06723013	27/09/07	Art.186 II
802772528	26B03602799	20/09/07	Art.218 inciso I
803007060	26B05603370	30/09/07	Art.218 inciso I
803760477	26Z43683463	26/09/07	Art.181 XVII
804672610	26B03602841	19/09/07	Art.218 inciso I
805328084	26B03602963	18/09/07	Art.218 inciso I
805502459	26B04603148	19/09/07	Art.208
806654074	26Z43683070	22/09/07	Art.181 XVII
806791241	26B03602831	19/09/07	Art.218 inciso III
807148580	26Z43683265	22/09/07	Art.167
807395862	26B03602767	19/09/07	Art.218 inciso I
807604496	26Z43683552	27/09/07	Art.252 VI
807709948	26Z43683162	24/09/07	Art.197
807973734	26B04602693	20/09/07	Art.208
808177567	26Z43639635	27/09/07	Art.181 VIII
809091437	26Z43683663	26/09/07	Art.207
809600471	26B03602938	18/09/07	Art.218 inciso I
809874075	26B06724341	21/09/07	Art.181 XVII
810327635	26Z43683171	25/09/07	Art.207
810439522	26B05603381	30/09/07	Art.218 inciso I
810629070	26Z43682594	25/09/07	Art.181 XVII
810983575	26B03602922	18/09/07	Art.218 inciso I
811253651	26Z43683286	22/09/07	Art.181 XVII
811617351	26B03602978	18/09/07	Art.218 inciso II
812209540	26B04602577	19/09/07	Art.208
812273656	26Z43679249	25/09/07	Art.181 XVII
812384830	26B04602707	20/09/07	Art.208
812449568	26Z43639488	23/09/07	Art.186 II
812588762	26B03602891	20/09/07	Art.218 inciso II
812691083	26B06721952	28/09/07	Art.187 I
813456550	26B04602680	19/09/07	Art.208
813665213	26B05603350	30/09/07	Art.218 inciso II
813700507	26B03603038	20/09/07	Art.218 inciso I
813832357	26Z43683196	27/09/07	Art.207
814321526	26Z43683366	27/09/07	Art.181 XVII
814391311	26B03602830	19/09/07	Art.218 inciso I
814421296	26B06724160	20/09/07	Art.181 XVII
814867871	26B06724361	25/09/07	Art.181 XVII
814945392	26B06723010	27/09/07	Art.186 II
815212453	26B04602581	19/09/07	Art.208
815273142	26B04602638	19/09/07	Art.208
815316380	26B05603251	28/09/07	Art.218 inciso I
816107319	26Z43681692	22/09/07	Art.167
816150613	26B08603171	20/09/07	Art.183
816452199	26B04603091	19/09/07	Art.208
816560595	26Z43682267	26/09/07	Art.167
816673080	26B06722994	27/09/07	Art.186 II
816822280	26B06724364	25/09/07	Art.181 XVII
817055843	26B03602772	20/09/07	Art.218 inciso I
817256156	26B04603095	20/09/07	Art.208
817305939	26B05603421	01/10/07	Art.218 inciso II
817769579	26B03602862	20/09/07	Art.218 inciso II
818339764	26B06721800	20/09/07	Art.187 I
820425664	26B03602897	20/09/07	Art.218 inciso I
820829897	26B06721942	27/09/07	Art.187 I
820862061	26B03602972	18/09/07	Art.218 inciso I
820864412	26Z43614353	23/09/07	Art.244 I
821148052	26B03603028	20/09/07	Art.218 inciso I
821366912	26Z43683258	22/09/07	Art.167
821502409	26B05603323	29/09/07	Art.218 inciso I
821643908	26B08603122	20/09/07	Art.183
821715089	26B04602654	20/09/07	Art.208
821788752	26B07602570	21/09/07	Art.187 I
821843583	26B03602742	19/09/07	Art.218 inciso I
822258064	26B03602847	20/09/07	Art.218 inciso I
822346893	26Z43682703	27/09/07	Art.167
822448050	26B05603397	30/09/07	Art.218 inciso I
822522675	26B02603084	20/09/07	Art.218 inciso I
822536463	26B04602706	20/09/07	Art.208
822553260	26Z43683341	22/09/07	Art.181 VIII
823024539	26Z43676703	25/09/07	Art.181 XIII
823159744	26B05603267	28/09/07	Art.218 inciso I
823554953	26Z43682266	26/09/07	Art.167
823700275	26B06722090	26/09/07	Art.181 XIX
823922600	26B03602977	18/09/07	Art.218 inciso I
824113780	26B04602664	19/09/07	Art.208
824165365	26B03603019	20/09/07	Art.218 inciso I
824338073	26B04603151	20/09/07	Art.208
824421949	26Z43683100	22/09/07	Art.167
824440900	26Z43638190	20/09/07	Art.186 II
824440900	26Z43638423	26/09/07	Art.244 II
824568320	26Z43683344	24/09/07	Art.167
824861787	26B05603435	02/10/07	Art.218 inciso I
825051240	26Z43638157	27/09/07	Art.167
825217245	26Z43683172	25/09/07	Art.207
826321763	26B07599934	14/09/07	Art.187 I
826614540	26Z43682423	24/09/07	Art.167
826641784	26B04603129	20/09/07	Art.208
826643531	26B03602739	19/09/07	Art.218 inciso I
826912435	26B03602818	19/09/07	Art.218 inciso II
827015909	26Z43639648	29/09/07	Art.168
827092946	26B03602913	18/09/07	Art.218 inciso II
827448589	26Z43683075	22/09/07	Art.181 XVII
827556802	26B05603344	30/09/07	Art.218 inciso I
827698445	26Z43639649	29/09/07	Art.252 VI
828276048	26B03602935	18/09/07	Art.218 inciso I
828361584	26B06724338	21/09/07	Art.181 XVII
828894191	26Z43682887	24/09/07	Art.167
829461345	26Z43675640	25/09/07	Art.181 VIII
829624937	26B06724351	25/09/07	Art.181 XVII
829642641	26Z43638164	27/09/07	Art.167
830685774	26B04602578	19/09/07	Art.208
831058137	26B04602656	20/09/07	Art.208
831379421	26B04602596	20/09/07	Art.208
831424354	26B06724409	25/09/07	Art.181 XVII
831879645	26B05603394	30/09/07	Art.218 inciso I
832104566	26Z43639650	29/09/07	Art.168
832622060	26B04602709	20/09/07	Art.208
832771104	26Z43683408	24/09/07	Art.252 VI
833070444	26B06724324	21/09/07	Art.181 XVII
833188593	26B06724308	24/09/07	Art.181 XVII
833221450	26B04603123	19/09/07	Art.208
833491024	26B06724354	25/09/07	Art.181 XVII
833547399	26B06721900	26/09/07	Art.187 I
833643274	26Z43683236	27/09/07	Art.181 IX
833891790	26Z43682264	25/09/07	Art.181 VIII
833959867	26Z43683269	22/09/07	Art.167
834873303	26Z43676704	25/09/07	Art.181 VIII
834916096	26Z43683183	25/09/07	Art.207
834971283	26B04599925	14/09/07	Art.208
835058212	26B06723401	30/09/07	Art.167
835311279	26B03602874	20/09/07	Art.218 inciso I
835695603	26Z43683095	22/09/07	Art.167
835892638	26Z43636832	27/09/07	Art.167
836131916	26Z43683442	25/09/07	Art.186 II
836178564	26Z43683193	26/09/07	Art.207
836217721	26Z43681691	22/09/07	Art.252 VI
836612841	26Z43683121	24/09/07	Art.167
836656369	26B06723061	01/10/07	Art.187 I
836707958	26B04602631	19/09/07	Art.208
836768710	26B04602589	19/09/07	Art.208
836826523	26Z43637904	24/09/07	Art.193
836840968	26B05603179	23/09/07	Art.218 inciso I
837256496	26Z43683529	25/09/07	Art.206 I
837343020	26B06724369	25/09/07	Art.181 XVII
837433690	26B06724419	25/09/07	Art.181 XVII
837435374	26B03603012	20/09/07	Art.218 inciso I
837862590	26B03602732	19/09/07	Art.218 inciso I
837946999	26Z43639258	25/09/07	Art.214 I
838149740	26B06722972	27/09/07	Art.186 II
838153577	26B04602610	20/09/07	Art.208
838266045	26B05603184	23/09/07	Art.218 inciso II
838361145	26B03602967	18/09/07	Art.218 inciso II
838448780	26B06724175	20/09/07	Art.181 XVII
838625320	26B02603056	19/09/07	Art.218 inciso I
838827195	26B03602902	20/09/07	Art.218 inciso I
838974481	26B06723034	29/09/07	Art.181 VIII
839166052	26B04603106	20/09/07	Art.208
839207956	26B05603181	23/09/07	Art.218 inciso I
839467818	26B02603075	19/09/07	Art.218 inciso I
839644973	26B03603018	20/09/07	Art.218 inciso I
839908784	26B05603254	28/09/07	Art.218 inciso I
839968787	26B03602911	18/09/07	Art.218 inciso I
839971397	26B06724405	25/09/07	Art.181 XVII
840216823	26B05603246	28/09/07	Art.218 inciso I
840383851	26B02603076	19/09/07	Art.218 inciso I
840412053	26Z43682938	22/09/07	Art.207
840513275	26B06724375	25/09/07	Art.181 XVII
840728476	26B06723016	27/09/07	Art.186 II
840863250	26B04602652	20/09/07	Art.208
841093423	26B03602793	20/09/07	Art.218 inciso I
841371474	26B03599703	17/09/07	Art.218 inciso I
842354646	26B08602598	20/09/07	Art.183
842688463	26Z43675644	26/09/07	Art.207
843930390	26B03602796	20/09/07	Art.218 inciso II
844637203	26B03602856	20/09/07	Art.218 inciso I
844941972	26B06724336	21/09/07	Art.181 XVII
844974749	26B04603088	19/09/07	Art.208
845401360	26B04602655	20/09/07	Art.208
845508040	26Z43676718	26/09/07	Art.181 XVII
845743910	26B03602933	18/09/07	Art.218 inciso I
846137232	26B06721956	28/09/07	Art.187 I
846285100	26B06724305	24/09/07	Art.181 XVII
846330385	26Z43681415	15/09/07	Art.167
846840774	26Z43678946	22/09/07	Art.252 VI
847580709	26Z43639640	27/09/07	Art.252 VI
847623360	26Z43681696	22/09/07	Art.167
847633721	26Z43683447	25/09/07	Art.206 I
848025857	26B07602566	19/09/07	Art.187 I
848081897	26B04603162	20/09/07	Art.208
848261488	26B03602826	19/09/07	Art.218 inciso I
848548469	26B08602609	20/09/07	Art.183
848852907	26B03602842	19/09/07	Art.218 inciso I
848937651	26B08603136	21/09/07	Art.183
849015944	26B04602651	20/09/07	Art.208
849318530	26B03602778	20/09/07	Art.218 inciso I
849576229	26B05603262	28/09/07	Art.218 inciso I
850478650	26B05603196	26/09/07	Art.218 inciso I
850587131	26B04602580	19/09/07	Art.208
851906907	26B06724340	21/09/07	Art.181 XVII
852155506	26B03602885	20/09/07	Art.218 inciso I
852285353	26B05603265	28/09/07	Art.218 inciso I
852512082	26B06722979	27/09/07	Art.186 II
852611609	26Z43683424	27/09/07	Art.167
852716460	26B03602926	18/09/07	Art.218 inciso I
852770499	26Z43639329	21/09/07	Art.252 VI
854204970	26Z43638192	25/09/07	Art.186 II
854224041	26B04603170	20/09/07	Art.208
854228608	26B04602666	19/09/07	Art.208
854418520	26B03602907	20/09/07	Art.218 inciso I
854735305	26B05603362	30/09/07	Art.218 inciso I
854863974	26B03602840	19/09/07	Art.218 inciso I
855083778	26B04602645	19/09/07	Art.208
855159928	26Z43682894	25/09/07	Art.181 XVIII
855279206	26Z43683654	26/09/07	Art.181 XVII
855491183	26B06723090	01/10/07	Art.181 XV
855744138	26B03602992	19/09/07	Art.218 inciso I
855769971	26Z43683099	22/09/07	Art.167
855919116	26B06721880	25/09/07	Art.181 VI
855960698	26B03601870	17/09/07	Art.218 inciso III
856010219	26Z43636404	18/09/07	Art.252 VI
856262285	26B03602887	20/09/07	Art.218 inciso I
856424471	26B06724187	19/09/07	Art.181 XVII
856510785	26B05603285	29/09/07	Art.218 inciso I
856556181	26B06724168	20/09/07	Art.181 XVII
856656917	26Z43639257	21/09/07	Art.252 VI
856798444	26Z43683167	24/09/07	Art.197
856839795	26B06724189	19/09/07	Art.181 XVII
856942480	26B08603130	20/09/07	Art.183
857076469	26B03602759	20/09/07	Art.218 inciso I
857160940	26B04602663	21/09/07	Art.208
857333577	26B05603312	29/09/07	Art.218 inciso I
857565885	26B05603428	02/10/07	Art.218 inciso I
857576607	26Z43683071	22/09/07	Art.181 XVII
857648632	26B03602949	18/09/07	Art.218 inciso I
857700707	26B03602914	18/09/07	Art.218 inciso I
858034565	26B03602945	18/09/07	Art.218 inciso I
858121700	26B03602816	20/09/07	Art.218 inciso I
858349159	26B06724330	21/09/07	Art.181 XVII
858350068	26B06721736	24/09/07	Art.167
858350068	26B06721909	26/09/07	Art.167
858376776	26B05603223	27/09/07	Art.218 inciso I
858443325	26B06724162	20/09/07	Art.181 XVII
858796856	26B03602959	18/09/07	Art.218 inciso I
858827913	26B06724343	21/09/07	Art.181 XVII
858832747	26Z43638170	27/09/07	Art.167
858873680	26Z43683347	24/09/07	Art.252 VI
859181642	26B03602768	19/09/07	Art.218 inciso I
859236978	26Z43683297	22/09/07	Art.181 XVII
859483150	26B05603272	28/09/07	Art.218 inciso I
859556492	26Z43682420	22/09/07	Art.207
860218821	26B04602620	20/09/07	Art.208
860607607	26B06724155	20/09/07	Art.181 XVII
860996824	26B06722139	28/09/07	Art.181 VIII
861161599	26B03602865	20/09/07	Art.218 inciso I
861237854	26B05603380	30/09/07	Art.218 inciso I
861324641	26B05603289	29/09/07	Art.218 inciso I
861436300	26B05603425	02/10/07	Art.218 inciso II
861437608	26B05603373	30/09/07	Art.218 inciso II
861488270	26B06723052	27/09/07	Art.186 II
861675266	26B03603037	20/09/07	Art.218 inciso I
861706528	26B05603295	29/09/07	Art.218 inciso I
861770064	26B03602789	20/09/07	Art.218 inciso I
861801970	26Z43638000	22/09/07	Art.167
861860225	26B03602861	20/09/07	Art.218 inciso I
862186242	26B05603313	29/09/07	Art.218 inciso II
862366275	26Z43614725	27/09/07	Art.252 VI
862870828	26B03602955	18/09/07	Art.218 inciso I
862902843	26B05603419	01/10/07	Art.218 inciso I
862988535	26B05603273	29/09/07	Art.218 inciso I
863191266	26Z43614724	27/09/07	Art.252 VI
863340385	26B08603133	21/09/07	Art.183
863458610	26B03602783	20/09/07	Art.218 inciso I
863522505	26Z43683506	26/09/07	Art.181 XVIII
863822789	26Z43683192	26/09/07	Art.186 II
864178204	26B04602698	20/09/07	Art.208
864933231	26Z43683456	26/09/07	Art.181 XVII
864946430	26B06723085	01/10/07	Art.187 I
865068119	26Z43683372	27/09/07	Art.167
865267731	26Z43683188	26/09/07	Art.207
865412030	26B06723008	27/09/07	Art.186 II
865492220	26Z43683189	26/09/07	Art.207
865611173	26B04602584	19/09/07	Art.208
865738670	26B06721915	27/09/07	Art.181 XVIII
865948658	26B06724307	24/09/07	Art.181 XVII
865948658	26B06724300	24/09/07	Art.181 XVII
866317619	26Z43614723	27/09/07	Art.252 VI
866370510	26B05603437	02/10/07	Art.218 inciso I
866395628	26B04602649	20/09/07	Art.208
866565760	26B03602727	19/09/07	Art.218 inciso II
866609024	26Z43682900	25/09/07	Art.181 XVIII
866772448	26B06724318	21/09/07	Art.181 XVII
866791825	26B04602586	19/09/07	Art.208
867084987	26B04602604	20/09/07	Art.208
867116650	26B04602695	20/09/07	Art.208
867154896	26B03601873	18/09/07	Art.218 inciso I
867249730	26Z43619400	21/09/07	Art.208
867308770	26B06723375	30/09/07	Art.167
867566442	26Z43639487	23/09/07	Art.244 I
867815418	26B05603309	29/09/07	Art.218 inciso I
867853409	26B06724192	19/09/07	Art.181 XVII
867874546	26B05603361	30/09/07	Art.218 inciso I
868122602	26B05603192	25/09/07	Art.218 inciso I
868135950	26Z43683118	24/09/07	Art.167
868683540	26B03602736	19/09/07	Art.218 inciso I
868710938	26Z43680550	11/09/07	Art.252 VI
868819239	26Z43683509	26/09/07	Art.181 XVIII
868951447	26B07599930	14/09/07	Art.187 I
869090283	26B06722435	27/09/07	Art.167
869091069	26B06724184	19/09/07	Art.181 XVII
869100009	26B06721759	25/09/07	Art.167
870029827	26Z43683279	22/09/07	Art.181 XVII
870045393	26B06721737	24/09/07	Art.167
870054678	26Z43683125	24/09/07	Art.252 VI
870214110	26B03602973	18/09/07	Art.218 inciso I
870449923	26B06724358	25/09/07	Art.181 XVII
870690205	26B05603319	29/09/07	Art.218 inciso I
870982575	26B03602855	20/09/07	Art.218 inciso I
871580896	26B04602653	20/09/07	Art.208
872018865	26Z43683197	27/09/07	Art.207
872573524	26B06724146	22/09/07	Art.181 XVII
872678407	26Z43676720	26/09/07	Art.181 XVII

872735800	26B08599460	15/09/07	Art.183
872754260	26Z43639536	21/09/07	Art.252 VI
874045754	26B03602850	20/09/07	Art.218 inciso I
874261333	26B05603229	27/09/07	Art.218 inciso I
874317223	26B03602754	20/09/07	Art.218 inciso I
874398010	26Z43639276	27/09/07	Art.252 VI
874498570	26B03602811	20/09/07	Art.218 inciso I
874501873	26B05603409	01/10/07	Art.218 inciso I
874547792	26B03602982	19/09/07	Art.218 inciso I
874772303	26B03602777	20/09/07	Art.218 inciso I
874842174	26B05603259	28/09/07	Art.218 inciso I
875227023	26B03602908	20/09/07	Art.218 inciso I
875227023	26B03602870	20/09/07	Art.218 inciso II
875704840	26B04602669	20/09/07	Art.208
875880584	26B05603302	29/09/07	Art.218 inciso I
875958460	26Z43682890	24/09/07	Art.167
875998380	26Z43614573	22/09/07	Art.244 I
876222319	26B03602971	18/09/07	Art.218 inciso I
876264356	26B05603292	29/09/07	Art.218 inciso I
876294751	26B06724299	24/09/07	Art.181 XVII
876294751	26B06724385	25/09/07	Art.181 XVII
876374640	26B05603315	29/09/07	Art.218 inciso I
876409354	26B05603402	01/10/07	Art.218 inciso I
876440529	26B04603173	20/09/07	Art.208
876471521	26Z43683164	24/09/07	Art.197
876493991	26B04599517	15/09/07	Art.208
876891024	26Z43683270	22/09/07	Art.167
876970218	26Z43683336	22/09/07	Art.167
877193843	26Z43682598	27/09/07	Art.181 XVII
877499365	26B06724368	25/09/07	Art.181 XVII
877771090	26B04599924	16/09/07	Art.208
877807680	26Z43683229	24/09/07	Art.208
877969884	26B05603367	30/09/07	Art.218 inciso I
878157026	26Z43683593	26/09/07	Art.207
878541420	26B04603094	20/09/07	Art.208
878748202	26Z43635480	19/09/07	Art.244 II
878859233	26B02601576	16/09/07	Art.218 inciso I
879143401	26B03602812	20/09/07	Art.218 inciso I
879260297	26B08602674	20/09/07	Art.183
879317680	26Z43614574	22/09/07	Art.244 II
879415282	26B04603072	19/09/07	Art.208
879455993	26B04601964	19/09/07	Art.208
879462710	26B06724180	19/09/07	Art.181 XVII
879463961	26B06721001	26/09/07	Art.193
879473495	26B06724161	20/09/07	Art.181 XVII
879473991	26B02601578	16/09/07	Art.218 inciso I
879478624	26B06724150	20/09/07	Art.181 XVII
879479825	26B06724314	24/09/07	Art.181 XVII
879479930	26B06723376	30/09/07	Art.167
879479930	26B06724207	21/09/07	Art.181 XVII
879479930	26B06724416	25/09/07	Art.181 XVII
879485574	26B06724193	19/09/07	Art.181 XVII
879557168	26B06724173	20/09/07	Art.181 XVII
879997494	26Z43676715	26/09/07	Art.181 XVII
880660546	26Z43676682	25/09/07	Art.181 VIII
880804335	26B03602962	18/09/07	Art.218 inciso I
880996781	26B05603268	28/09/07	Art.218 inciso I
882113330	26B04602689	19/09/07	Art.208
882178466	26B06722106	27/09/07	Art.181 VIII
882178466	26B06721884	25/09/07	Art.187 I
882382705	26B06724301	24/09/07	Art.181 XVII
882537504	26B07602564	18/09/07	Art.187 I
882929763	26Z43683441	25/09/07	Art.186 II
883051788	26B03602924	18/09/07	Art.218 inciso I
883102749	26Z43683393	27/09/07	Art.167
883200147	26B03601876	18/09/07	Art.218 inciso I
883582317	26Z43683319	25/09/07	Art.181 XVII
884518264	26B03602805	20/09/07	Art.218 inciso I
884558894	26B03602750	20/09/07	Art.218 inciso I
884741303	26B05603343	30/09/07	Art.218 inciso I
884813371	26Z43638166	29/09/07	Art.181 VIII
885512510	26B06724363	25/09/07	Art.181 XVII
885888189	26B05603324	29/09/07	Art.218 inciso I
886562090	26B03602864	20/09/07	Art.218 inciso I
886598338	26B04602687	20/09/07	Art.208
887091881	26B05603209	26/09/07	Art.218 inciso I
887115535	26B05603351	30/09/07	Art.218 inciso II
887128440	26B06721740	24/09/07	Art.181 VIII
887586910	26B03602729	19/09/07	Art.218 inciso I
887907520	26Z43683390	27/09/07	Art.181 XVII
888167369	26B03602838	19/09/07	Art.218 inciso I
888238932	26B03603004	19/09/07	Art.218 inciso I
888577745	26B04602659	20/09/07	Art.208
888714815	26B05603207	26/09/07	Art.218 inciso II
888733100	26B02603082	20/09/07	Art.218 inciso I
888941749	26B03602791	20/09/07	Art.218 inciso I
889041490	26Z43619563	23/09/07	Art.181 VIII
889104220	26Z43683318	25/09/07	Art.181 VIII
889190712	26Z43619803	23/09/07	Art.244 II
889608474	26B03602984	19/09/07	Art.218 inciso I
889707073	26B05603413	01/10/07	Art.218 inciso I
889749841	26Z43683147	22/09/07	Art.167
890175179	26B03601869	17/09/07	Art.218 inciso I
890366462	26B03602866	20/09/07	Art.218 inciso I
890664919	26B03602948	18/09/07	Art.218 inciso I
890833060	26B03603002	19/09/07	Art.218 inciso II
891142142	26B06724182	19/09/07	Art.181 XVII
891219170	26B02603054	19/09/07	Art.218 inciso I
891289259	26B06724367	25/09/07	Art.181 XVII
891328840	26B03602731	19/09/07	Art.218 inciso I
891446079	26B06722036	24/09/07	Art.187 I
891664572	26B06721938	27/09/07	Art.252 VI
892073829	26B05603189	25/09/07	Art.218 inciso I
892336188	26Z43636729	27/09/07	Art.252 VI
892523956	26Z43682249	22/09/07	Art.252 VI
892714840	26B03602999	19/09/07	Art.218 inciso I
892776722	26B05603228	27/09/07	Art.218 inciso I
892828374	26B06724331	21/09/07	Art.181 XVII
892835486	26B05603330	29/09/07	Art.218 inciso I
892934743	26B05603311	29/09/07	Art.218 inciso I
893485250	26Z43683357	27/09/07	Art.181 XVII
893546780	26B05603434	02/10/07	Art.218 inciso I
893905488	26B05603375	30/09/07	Art.218 inciso I
893968366	26B04599927	14/09/07	Art.208
894025856	26B08601923	18/09/07	Art.183
894427539	26B04603160	20/09/07	Art.208
894579274	26B05603178	23/09/07	Art.218 inciso I
894645099	26Z43618632	14/09/07	Art.244 II
894686739	26B06724298	24/09/07	Art.181 XVII
894884158	26B04602595	20/09/07	Art.208
895002710	26Z43635483	19/09/07	Art.244 II
895103176	26B03599697	14/09/07	Art.218 inciso I
895522837	26B05603212	26/09/07	Art.218 inciso I
895711494	26B03601871	17/09/07	Art.218 inciso I
896085597	26B05603416	01/10/07	Art.218 inciso I
896121291	26Z43637537	25/09/07	Art.188
896121291	26Z43637536	25/09/07	Art.167
896121291	26Z43637538	25/09/07	Art.208
896189929	26Z43683472	24/09/07	Art.252 VI
896236668	26B03602886	20/09/07	Art.218 inciso I
896271005	26B05603257	28/09/07	Art.218 inciso III
896299562	26Z43678799	21/09/07	Art.207
896494500	26B03602734	19/09/07	Art.218 inciso I
896669963	26B03602997	19/09/07	Art.218 inciso I
896964302	26B03602756	20/09/07	Art.218 inciso I
897045637	26B05603200	26/09/07	Art.218 inciso I
897240499	26Z43638171	29/09/07	Art.167
897957563	26Z43636407	19/09/07	Art.252 VI
898324483	26Z43683484	25/09/07	Art.181 XVIII
898414555	26B03602819	19/09/07	Art.218 inciso I
898551986	26B06724356	25/09/07	Art.181 XVII
898770700	26Z43637421	27/09/07	Art.181 VIII
898786070	26B05603391	30/09/07	Art.218 inciso I
898920442	26Z43676719	26/09/07	Art.181 XVII
898940826	26Z43683182	25/09/07	Art.207
899027300	26Z43637424	27/09/07	Art.252 I
899226710	26B03602849	20/09/07	Art.218 inciso I
899235778	26B03602726	19/09/07	Art.218 inciso I
899340784	26Z43682251	24/09/07	Art.208
899400990	26Z43682898	25/09/07	Art.167
899551149	26B03603001	19/09/07	Art.218 inciso I
899621490	26B04599922	14/09/07	Art.208
899737587	26B03602822	19/09/07	Art.218 inciso I
900018739	26B03602903	20/09/07	Art.218 inciso I
900146354	26B05603307	29/09/07	Art.218 inciso II
900148969	26Z43675638	24/09/07	Art.208
900305908	26B04603174	20/09/07	Art.208
900543256	26B05603236	27/09/07	Art.218 inciso I
900552484	26Z43681697	22/09/07	Art.167
901133396	26Z43683094	22/09/07	Art.252 VI
901319325	26B03602810	20/09/07	Art.218 inciso I
901653020	26B05603300	29/09/07	Art.218 inciso I
901661112	26B03602798	20/09/07	Art.218 inciso I
902584383	26Z43683470	24/09/07	Art.167
902666975	26B03602883	20/09/07	Art.218 inciso I
902717928	26B05603427	02/10/07	Art.218 inciso II
902818872	26B03602875	20/09/07	Art.218 inciso I
902824805	26Z43682996	22/09/07	Art.181 XV
903361531	26B06722370	26/09/07	Art.181 XV
903410290	26Z43683312	25/09/07	Art.181 XVII
903899841	26B03602760	20/09/07	Art.218 inciso I
904550230	26B06722127	28/09/07	Art.252 VI
904575438	26Z43638422	15/09/07	Art.186 II
904794300	26Z43683276	22/09/07	Art.181 XVII
904802264	26B03602806	20/09/07	Art.218 inciso I
905011350	26Z43637284	22/09/07	Art.208
905011350	26Z43637283	22/09/07	Art.167
905036310	26B05603239	27/09/07	Art.218 inciso I
905065760	26B03602964	18/09/07	Art.218 inciso I
905276965	26B06724382	25/09/07	Art.181 XVII
905407598	26Z43639533	21/09/07	Art.244 I
905596242	26B03602800	20/09/07	Art.218 inciso I
905740556	26B03599698	14/09/07	Art.218 inciso I
905938798	26B03602890	20/09/07	Art.218 inciso I
906610710	26B06724311	24/09/07	Art.181 XVII
907226248	26Z43683458	26/09/07	Art.181 XVII
907577954	26Z43682962	24/09/07	Art.186 II
907652891	26Z43639489	23/09/07	Art.186 II
907897797	26Z43638172	29/09/07	Art.167
908149506	26B04602611	20/09/07	Art.208
908426577	26Z43683313	25/09/07	Art.181 XVII
908778678	26B05603224	27/09/07	Art.218 inciso I
909123756	26B05603287	29/09/07	Art.218 inciso II
909221260	26B06724394	25/09/07	Art.181 XVII
909268657	26B05603234	27/09/07	Art.218 inciso I
909536538	26Z43682972	26/09/07	Art.186 I
909711020	26B03602802	20/09/07	Art.218 inciso I
909883610	26B03602863	20/09/07	Art.218 inciso II
910236860	26Z43638404	15/09/07	Art.181 XII
910474249	26B06724179	20/09/07	Art.181 XVII
910475334	26B06724156	20/09/07	Art.181 XVII
910535884	26B06724325	21/09/07	Art.181 XVII
910599416	26B04599459	15/09/07	Art.208
910614270	26B06724264	24/09/07	Art.181 XVII
910626014	26B06724195	19/09/07	Art.181 XVII
910707774	26B06724142	22/09/07	Art.181 XVII
910762619	26B06722988	27/09/07	Art.186 II
911101012	26B06724312	24/09/07	Art.181 XVII
911291873	26B03601875	18/09/07	Art.218 inciso I
911510656	26B03599701	15/09/07	Art.218 inciso I
911755080	26Z43683449	25/09/07	Art.206 I
911821155	26Z43619561	23/09/07	Art.181 XV
912266627	26Z43683495	26/09/07	Art.181 XVII
912361034	26Z43683513	27/09/07	Art.167
912720050	26B03602879	20/09/07	Art.218 inciso I
912945044	26Z43682927	22/09/07	Art.181 XVII
912987308	26B05603282	29/09/07	Art.218 inciso I
913193089	26Z43682422	24/09/07	Art.181 XVIII
913225169	26Z43638191	25/09/07	Art.244 II
913348031	26B06724250	21/09/07	Art.181 XVII
913487783	26B03602785	20/09/07	Art.218 inciso I
913764370	26B06724303	24/09/07	Art.181 XVII
913784974	26B06724148	20/09/07	Art.181 XVII
913970000	26B06724302	24/09/07	Art.181 XVII
914038290	26B05603250	28/09/07	Art.218 inciso I
914146777	26B04603155	20/09/07	Art.208
914322311	26B05603231	27/09/07	Art.218 inciso I
914481428	26B06724310	24/09/07	Art.181 XVII
914572946	26B03602725	19/09/07	Art.218 inciso I
914639790	26B03602895	20/09/07	Art.218 inciso I
914965107	26Z43683148	22/09/07	Art.252 VI
915108631	26B03602987	19/09/07	Art.218 inciso I
915216930	26B03602954	18/09/07	Art.218 inciso I
915242427	26Z43614570	22/09/07	Art.244 I
915417570	26B03602871	20/09/07	Art.218 inciso II
915458144	26B04599461	15/09/07	Art.208
915531038	26Z43681802	13/09/07	Art.252 VI
915627957	26Z43638712	21/09/07	Art.186 II
915707306	26B04602643	19/09/07	Art.208
915832895	26Z43683291	22/09/07	Art.181 XVII
916208281	26B04602587	19/09/07	Art.208
916292541	26B03602901	20/09/07	Art.218 inciso I
916293548	26B03602722	19/09/07	Art.218 inciso II
916479315	26Z43619562	23/09/07	Art.181 VIII
916481077	26Z43639260	25/09/07	Art.244 I
916514366	26Z43682373	12/09/07	Art.167
916705030	26B03602723	19/09/07	Art.218 inciso I
916935167	26B03601878	19/09/07	Art.218 inciso III
917256760	26B05603423	01/10/07	Art.218 inciso I
917372204	26B03603016	20/09/07	Art.218 inciso I
917398866	26Z43639482	23/09/07	Art.186 II
917398866	26Z43639485	23/09/07	Art.195
917398866	26Z43639484	23/09/07	Art.244 I
917405137	26B06722965	27/09/07	Art.186 II
917415191	26B06724322	21/09/07	Art.181 XVII
917682661	26B06721924	27/09/07	Art.187 I
917957016	26B03602905	20/09/07	Art.218 inciso I
918274311	26B03602854	20/09/07	Art.218 inciso I
918417872	26B06722987	27/09/07	Art.186 II
918686849	26Z43683262	22/09/07	Art.252 VI
919325289	26Z43639534	21/09/07	Art.252 VI
919709702	26Z43683185	26/09/07	Art.207
919801196	26B04603116	19/09/07	Art.208
919802397	26B03602892	20/09/07	Art.218 inciso II
920348432	26Z43683453	24/09/07	Art.181 XVII
920686478	26B04602605	20/09/07	Art.208
920767818	26B03602773	19/09/07	Art.218 inciso I
920811060	26Z43683326	22/09/07	Art.167
921068115	26B06724145	22/09/07	Art.181 XVII
921083319	26Z43638336	22/09/07	Art.186 II
921139985	26B05603253	28/09/07	Art.218 inciso I
921311001	26Z43683288	22/09/07	Art.181 XVII
921408242	26B04599928	14/09/07	Art.208
921576188	26B02603078	19/09/07	Art.218 inciso I
921612451	26B06724379	25/09/07	Art.181 XVII
921871163	26B03602751	20/09/07	Art.218 inciso I
922097518	26B04602635	21/09/07	Art.208
922572810	26Z43683448	25/09/07	Art.206 I
922607745	26B03602968	18/09/07	Art.218 inciso II
922938571	26B03602888	20/09/07	Art.218 inciso I
923278036	26B03602989	19/09/07	Art.218 inciso II
923955542	26Z43683256	22/09/07	Art.167
924044306	26Z43683353	27/09/07	Art.167
924235217	26B04603158	20/09/07	Art.208
924354984	26B04603163	20/09/07	Art.208
924363274	26Z43683293	22/09/07	Art.181 IX
924451629	26B04603083	20/09/07	Art.208
924906367	26B03602720	19/09/07	Art.218 inciso II
925235296	26B08602628	20/09/07	Art.183
925480843	26B03602951	18/09/07	Art.218 inciso II
925751960	26Z43639238	29/09/07	Art.167
925952869	26B03602834	19/09/07	Art.218 inciso I
925962325	26Z43683482	26/09/07	Art.181 XVII
926082612	26Z43683184	26/09/07	Art.207
926157116	26B03601877	18/09/07	Art.218 inciso I
926172620	26B04603087	19/09/07	Art.208
926351117	26Z43683362	27/09/07	Art.181 XVII
926543237	26B06724386	25/09/07	Art.181 XVII
926607049	26B05603211	26/09/07	Art.218 inciso I
926727818	26Z43638193	26/09/07	Art.244 II
927145677	26Z43683295	22/09/07	Art.181 XVII
927250047	26B04602690	20/09/07	Art.208
927401312	26B03603036	20/09/07	Art.218 inciso I
927740680	26B03602918	18/09/07	Art.218 inciso I
928203417	26B06724337	21/09/07	Art.181 XVII
928370496	26B05603249	28/09/07	Art.218 inciso I
928530701	26B05603338	30/09/07	Art.218 inciso II
928530701	26B05603335	29/09/07	Art.218 inciso II
928823636	26B03602815	20/09/07	Art.218 inciso II
929259610	26B03602909	20/09/07	Art.218 inciso II
929265190	26B04602647	19/09/07	Art.208
929501977	26B03602988	19/09/07	Art.218 inciso II
929583477	26Z43638406	15/09/07	Art.181 XII
929825330	26B07602569	20/09/07	Art.187 I
929955293	26B04603141	23/09/07	Art.208
929968956	26B04602660	20/09/07	Art.208
930058208	26B03602937	18/09/07	Art.218 inciso I
930098633	26Z43673411	26/09/07	Art.252 VI
930181450	26B03602809	20/09/07	Art.218 inciso I
930682254	26B04599923	15/09/07	Art.208
930998928	26B03602836	19/09/07	Art.218 inciso I
931236762	26B05603420	01/10/07	Art.218 inciso III
931281490	26B03602947	18/09/07	Art.218 inciso I
931351405	26Z43681694	22/09/07	Art.167
931401682	26B05603304	29/09/07	Art.218 inciso I
931974003	26Z43639262	25/09/07	Art.181 XVII
932286224	26B08602661	21/09/07	Art.183
932292631	26B08602588	19/09/07	Art.183
932513875	26Z43683667	26/09/07	Art.181 XI
932624553	26B08601924	18/09/07	Art.183
932629687	26B03602851	20/09/07	Art.218 inciso I
932666310	26B06722457	27/09/07	Art.167
932746900	26B03602966	18/09/07	Art.218 inciso I
933209266	26B03602873	20/09/07	Art.218 inciso I
933465360	26B03602930	18/09/07	Art.218 inciso I
933782764	26Z43683232	24/09/07	Art.167
934300992	26Z43683203	26/09/07	Art.206 I
934511748	26B06724339	21/09/07	Art.181 XVII

São Bernardo do Campo, 5 de Outubro de 2.007
ENGº EVANILTON VALDECIR ARBIA FERRARI
Diretor

EDITAL 261 / 2007

FICAM OS PROPRIETÁRIOS DOS VEÍCULOS ABAIXO RELACIONADOS NOTIFICADOS POR INFRAÇÃO A LEGISLAÇÃO DE TRÂNSITO PREVISTO NO CÓDIGO DE TRÂNSITO BRASILEIRO, SENDO FACULTADO IMPETRAR DEFESA PRÉVIA ATÉ 20 DIAS DESTA PUBLICAÇÃO NO POUPA TEMPO SITO À RUA NICOLAU FILIZOLA, 100 - CENTRO - SBCAMPO OU VIA CORREIO PARA RUA HUMBERTO LUIS GASTALDO, 40 - PARQUE ANCHIETA - SBCAMPO - 09726-430.

RENAVAM	AIP	DATA INFRAÇÃO	BASE LEGAL
031112820	26B06724831	27/09/07	Art.181 XVII
113414552	26Z43654012	28/09/07	Art.167
114383332	26B06722240	02/10/07	Art.167
131261487	26B02601524	21/09/07	Art.218 inciso I
131261487	26B02601503	20/09/07	Art.218 inciso II
131261487	26B02601481	19/09/07	Art.218 inciso II
189673150	26B02601510	20/09/07	Art.218 inciso II
221894241	26B02602451	18/09/07	Art.218 inciso I
222315202	26B06723866	02/10/07	Art.167
223070440	26Z43636888	23/09/07	Art.167
223070440	26Z43636889	23/09/07	Art.186 II
223090247	26Z43682275	28/09/07	Art.252 VI
267542712	26B06724502	26/09/07	Art.181 XVII
276672348	26B06722186	29/09/07	Art.252 VI
278728057	26B02601464	18/09/07	Art.218 inciso I
278728057	26B02598726	15/09/07	Art.218 inciso II
278824668	26B06723424	01/10/07	Art.167
278824668	26B06723461	02/10/07	Art.167
313140960	26Z43683243	28/09/07	Art.167
319287319	26B03602371	19/09/07	Art.218 inciso II
320002152	26B06722205	01/10/07	Art.167
320854477	26B06724789	27/09/07	Art.181 XVII
321149173	26Z43684225	29/09/07	Art.167
348605048	26B06723864	02/10/07	Art.167
349978255	26B06724482	26/09/07	Art.181 XVII
350034494	26Z43684291	29/09/07	Art.187 I
353139459	26B06723432	01/10/07	Art.181 VIII
353497126	26B06724457	26/09/07	Art.181 XVII
355423626	26B06722210	01/10/07	Art.167
356475727	26B06722246	03/10/07	Art.187 I
357110412	26Z43638534	29/09/07	Art.167
359109233	26B06723918	03/10/07	Art.167
359873715	26Z43684213	29/09/07	Art.181 VIII
360234127	26B06723855	02/10/07	Art.167
361357800	26B06723952	04/10/07	Art.167
361721471	26B05607211	04/10/07	Art.218 inciso I
362042500	26B06723992	02/10/07	Art.181 I
362092478	26B06723447	02/10/07	Art.167
363426574	26Z43682255	28/09/07	Art.181 XVII
364185376	26B06723919	03/10/07	Art.167
364185376	26B06723916	03/10/07	Art.167
365309532	26B05607158	03/10/07	Art.218 inciso II
366608690	26B06723859	02/10/07	Art.167
368388956	26B06723933	03/10/07	Art.167
370843924	26B05607142	01/10/07	Art.218 inciso II
372061842	26B06722238	02/10/07	Art.252 VI
374406880	26B06723961	04/10/07	Art.167
374564965	26B06723969	04/10/07	Art.181 XV
375869832	26B06723111	02/10/07	Art.181 XV
376679360	26B06724076	04/10/07	Art.187 I
380102439	26B06724072	04/10/07	Art.167
381300978	26B06723885	03/10/07	Art.167
388351047	26Z43684206	29/09/07	Art.181 XVII
394671635	26B06722222	02/10/07	Art.187 I
400710714	26Z43683515	28/09/07	Art.167
401251403	26Z43682444	28/09/07	Art.252 VI
402658116	26Z43614921	26/09/07	Art.193
403754070	26B06724827	27/09/07	Art.181 XVII
404986161	26B06724791	27/09/07	Art.181 XVII
406551839	26B06723963	04/10/07	Art.167
408957859	26B06722274	04/10/07	Art.252 VI
410328790	26B06723903	03/10/07	Art.167
410947725	26Z43684285	29/09/07	Art.167
411518810	26B06724477	26/09/07	Art.181 XVII
413495990	26B06724489	26/09/07	Art.181 XVII
414187547	26B06724797	27/09/07	Art.181 XVII
417402678	26Z43684292	29/09/07	Art.167
417707770	26B06723899	04/10/07	Art.181 XVIII
418290091	26B06723912	03/10/07	Art.181 VIII
418357480	26B06722269	04/10/07	Art.167
419373500	26B06724825	27/09/07	Art.181 XVII
420226257	26B06723872	02/10/07	Art.167
420268537	26B06723857	02/10/07	Art.167
421564962	26B06722184	29/09/07	Art.167
423136313	26B05607223	05/10/07	Art.218 inciso I
423635581	26Z43639005	28/09/07	Art.181 VIII
423675397	26B02601516	20/09/07	Art.218 inciso I
424163900	26B06723417	01/10/07	Art.167
424250470	26B06723928	03/10/07	Art.167
424473186	26B05607151	02/10/07	Art.218 inciso I
424537753	26B06722219	02/10/07	Art.167
424663635	26B06724816	27/09/07	Art.181 XVII
424993635	26Z43638446	27/09/07	Art.167
425743055	26B06723865	02/10/07	Art.167
425812227	26B06724829	27/09/07	Art.181 XVII
425959716	26B05607220	05/10/07	Art.218 inciso I
426060776	26Z43684276	29/09/07	Art.167
426226283	26Z43654008	28/09/07	Art.167
427487412	26B06722275	04/10/07	Art.167
427605008	26B05607204	04/10/07	Art.218 inciso I
428032656	26B06724434	25/09/07	Art.181 XVII
428608264	26B06723996	02/10/07	Art.172
431692190	26B06724059	04/10/07	Art.181 VIII
432982108	26B06723986	02/10/07	Art.181 XVIII
433131500	26B06722202	01/10/07	Art.187 I
433296470	26B06723422	01/10/07	Art.167
433378921	26B05607199	04/10/07	Art.218 inciso II
433909919	26B06723938	03/10/07	Art.167
434126519	26Z43636891	29/09/07	Art.167
434139041	26B06723955	04/10/07	Art.167
434576549	26B06724496	26/09/07	Art.181 XVII
434891533	26Z43639200	28/09/07	Art.167
434891533	26B06724099	04/10/07	Art.167
435221698	26Z43654013	28/09/07	Art.167
436315963	26Z43616034	28/09/07	Art.181 XVII
436662078	26B05607195	04/10/07	Art.218 inciso I
436875934	26B05607127	26/09/07	Art.218 inciso I
437010554	26B06722257	03/10/07	Art.167
437086542	26B06724013	03/10/07	Art.181 XVIII
437420981	26B06723095	02/10/07	Art.181 VIII
520121309	26B06723101	02/10/07	Art.187 I
520663470	26B06723451	02/10/07	Art.167
551949139	26B03603047	20/09/07	Art.218 inciso I
556699793	26B07602575	19/09/07	Art.187 I
560867182	26B04602450	18/09/07	Art.208
601451511	26B06724809	27/09/07	Art.181 XVII
603253750	26B06724794	27/09/07	Art.181 XVII
603332153	26B06724010	03/10/07	Art.181 XVIII
603962831	26B06723895	03/10/07	Art.182 IV
604436360	26B06724438	25/09/07	Art.181 XVII
604708319	26B05607222	05/10/07	Art.218 inciso I
604740875	26B06723960	04/10/07	Art.167
604975937	26Z43683525	28/09/07	Art.181 XVIII
605275823	26B06723906	03/10/07	Art.167
605348812	26B06724798	27/09/07	Art.181 XVII
605406995	26B06723437	01/10/07	Art.207
605531714	26B06724790	27/09/07	Art.181 XVII
605678294	26B06723860	02/10/07	Art.167
606042750	26Z43654016	28/09/07	Art.167
606589449	26B06723971	04/10/07	Art.167

607037547	26Z43638532	29/09/07	Art.167
607354534	26B06722248	03/10/07	Art.252 VI
608177814	26Z43684280	29/09/07	Art.167
609376730	26B06723874	02/10/07	Art.167
609620029	26Z43639726	29/09/07	Art.181 XVIII
610715968	26B06724096	04/10/07	Art.167
610718258	26B06723941	04/10/07	Art.181 XV
612486770	26B06724820	27/09/07	Art.181 XVII
613036352	26B06724503	26/09/07	Art.181 XVII
613530934	26B04603111	19/09/07	Art.208
613554566	26Z43684218	29/09/07	Art.181 XVII
613771907	26Z43616032	28/09/07	Art.167
614547652	26B02601469	18/09/07	Art.218 inciso II
614915422	26B06724439	25/09/07	Art.181 XVII
615125662	26B06722237	02/10/07	Art.167
615851665	26B06723465	02/10/07	Art.167
616205554	26B06723911	03/10/07	Art.181 VIII
616374062	26B06724492	26/09/07	Art.181 XVII
616476213	26B05607147	02/10/07	Art.218 inciso I
616839960	26B06724828	27/09/07	Art.181 XVII
616863608	26B05607214	05/10/07	Art.218 inciso I
617501793	26B06724015	03/10/07	Art.167
617576408	26B06723873	02/10/07	Art.167
617705909	26B06724444	25/09/07	Art.181 XVII
617836175	26B05607168	03/10/07	Art.218 inciso I
618295321	26B06724494	26/09/07	Art.181 XVII
618470360	26B06723902	03/10/07	Art.167
618528253	26B05607180	03/10/07	Art.218 inciso I
619020229	26B06724083	04/10/07	Art.181 XIX
619640740	26B06723467	02/10/07	Art.167
621504432	26B06723973	02/10/07	Art.181 VIII
621983675	26Z43639190	28/09/07	Art.167
622185020	26B06724082	04/10/07	Art.181 XVIII
623231441	26B06723939	03/10/07	Art.186 II
623419491	26B05603474	02/10/07	Art.218 inciso I
623962268	26Z43682706	28/09/07	Art.167
625652789	26B06724461	26/09/07	Art.181 XVII
625919670	26B06723410	01/10/07	Art.181 XVIII
625975634	26B06724481	26/09/07	Art.181 XVII
625991737	26B06724066	04/10/07	Art.167
626158605	26B05607170	03/10/07	Art.218 inciso I
626193460	26B02601445	17/09/07	Art.218 inciso I
627070523	26Z43684219	29/09/07	Art.181 XVII
628109091	26B06724474	26/09/07	Art.181 XVII
628289871	26B06723959	04/10/07	Art.167
628318499	26B05607212	05/10/07	Art.218 inciso I
628451865	26B06724498	26/09/07	Art.181 XVII
628960514	26B06724450	25/09/07	Art.181 XVII
629223661	26B06724455	26/09/07	Art.181 XVII
629676879	26B06722199	01/10/07	Art.252 VI
630297070	26B06724476	26/09/07	Art.181 XVII
631785191	26B05607160	03/10/07	Art.218 inciso I
632305517	26B05607131	28/09/07	Art.218 inciso I
632506520	26B06723944	04/10/07	Art.181 XIX
632994576	26Z43638535	29/09/07	Art.167
633779237	26B06722277	04/10/07	Art.252 VI
633834840	26B06724817	27/09/07	Art.181 XVII
637215737	26B06723444	02/10/07	Art.167
637683668	26B06724780	27/09/07	Art.181 XVII
638166551	26B06724485	26/09/07	Art.181 XVII
638289408	26B06722177	28/09/07	Art.181 XVII
639794599	26B06723886	03/10/07	Art.167
640860060	26Z43639493	01/10/07	Art.169
640860060	26Z43639492	01/10/07	Art.195
641064390	26B06724044	03/10/07	Art.181 IX
641137443	26B05607202	04/10/07	Art.218 inciso I
641242948	26B06723431	01/10/07	Art.167
641778864	26B06723881	03/10/07	Art.167
641845022	26B06722182	29/09/07	Art.167
641887914	26B06724830	27/09/07	Art.181 XVII
642773351	26B05607206	04/10/07	Art.218 inciso I
643374582	26B06723452	02/10/07	Art.167
643706704	26Z43684283	29/09/07	Art.208
644878002	26B06721100	27/09/07	Art.167
644883766	26B05607169	03/10/07	Art.218 inciso I
645484237	26Z43654020	28/09/07	Art.167
646337815	26Z43654017	28/09/07	Art.167
647349124	26B05607221	05/10/07	Art.218 inciso I
648113230	26B06723112	02/10/07	Art.181 XV
649242238	26Z43639281	27/09/07	Art.252 VI
649563743	26B06724464	26/09/07	Art.181 XVII
649669738	26B05607193	04/10/07	Art.218 inciso I
650018192	26Z43639802	28/09/07	Art.167
650620968	26B06724784	27/09/07	Art.181 XVII
650693280	26Z43639612	28/09/07	Art.167
650822161	26B06723412	01/10/07	Art.167
651555400	26B06724093	04/10/07	Art.167
652033385	26B05607189	04/10/07	Art.218 inciso I
652811337	26B06724484	26/09/07	Art.181 XVII
652922473	26Z43638537	29/09/07	Art.167
652941664	26B06724795	27/09/07	Art.181 XVII
653722621	26B06723943	04/10/07	Art.167
654049726	26B06724103	04/10/07	Art.167
654819297	26B05607161	03/10/07	Art.218 inciso I
655275916	26Z43639197	28/09/07	Art.167
655866345	26B05607149	02/10/07	Art.218 inciso I
656207647	26B06724022	03/10/07	Art.167
657514535	26B06722194	29/09/07	Art.167
657668311	26Z43683241	28/09/07	Art.167
657832391	26B02601450	17/09/07	Art.218 inciso I
657966355	26B06724063	04/10/07	Art.214 II
658050974	26B06723108	02/10/07	Art.181 VIII
658842390	26B06724497	26/09/07	Art.181 XVII
660208431	26Z43639191	28/09/07	Art.167
661753026	26B06724021	03/10/07	Art.167
662303709	26Z43682711	28/09/07	Art.181 XVIII
662928008	26Z43613233	28/09/07	Art.252 VI
663029643	26B06724466	26/09/07	Art.181 XVII
663327288	26B06724001	02/10/07	Art.181 XVIII
663941075	26B06723414	01/10/07	Art.181 XVIII
664177069	26B02601518	20/09/07	Art.218 inciso I
664399894	26B06723096	02/10/07	Art.181 XVIII
664444695	26Z43639613	28/09/07	Art.167
664686672	26B06724029	03/10/07	Art.181 XVIII
665670656	26B06723876	02/10/07	Art.167
666894094	26B06722208	01/10/07	Art.167
667052976	26Z43616035	28/09/07	Art.181 XVII
667130560	26B06722264	04/10/07	Art.167
668640740	26B06722200	01/10/07	Art.167
669365190	26B05607157	03/10/07	Art.218 inciso I
669682357	26B06723967	04/10/07	Art.181 VIII
670751758	26B06724483	26/09/07	Art.181 XVII
670934798	26B05607179	03/10/07	Art.218 inciso I
671378740	26B06723931	03/10/07	Art.167
671683330	26B02601441	16/09/07	Art.218 inciso I
671796488	26B06724452	18/09/07	Art.181 XVII
671799436	26B06724000	02/10/07	Art.181 XVIII
672356678	26B06723105	02/10/07	Art.181 VIII
673109526	26B06723947	04/10/07	Art.181 XVIII
673532526	26B06721101	27/09/07	Art.167
673865436	26B06723428	01/10/07	Art.181 VIII
674263693	26B05607132	28/09/07	Art.218 inciso I
674317386	26Z43637608	26/09/07	Art.186 I
674407822	26B06724453	14/09/07	Art.181 XVII
674780051	26Z43639279	27/09/07	Art.252 VI
676258344	26B06724420	21/09/07	Art.181 XVII
677363524	26B06723968	04/10/07	Art.181 XV
677645104	26B06724073	04/10/07	Art.167
677780923	26Z43637502	28/09/07	Art.167
678136750	26B06724057	03/10/07	Art.167
678462674	26B06724501	26/09/07	Art.181 XVII
679202404	26Z43684221	29/09/07	Art.181 VIII
679242139	26B05607165	03/10/07	Art.218 inciso I
680162844	26Z43683524	28/09/07	Art.181 XVIII
681368705	26B05607133	28/09/07	Art.218 inciso I
681900938	26B06724806	27/09/07	Art.181 XVII
682230413	26B06724813	27/09/07	Art.181 XVII
682362557	26B06723442	02/10/07	Art.167
682855227	26B02601505	20/09/07	Art.218 inciso I
682884707	26Z43684293	29/09/07	Art.167
682978965	26Z43639615	28/09/07	Art.167
682985333	26B05607181	03/10/07	Art.218 inciso I
683187210	26B02601462	18/09/07	Art.218 inciso I
683645501	26B06723926	03/10/07	Art.167
683735560	26Z43684216	29/09/07	Art.181 XVII
683807510	26B05607136	29/09/07	Art.218 inciso I
683936956	26B06724505	26/09/07	Art.181 XVII
684534401	26B06723430	01/10/07	Art.167
685075176	26Z43639198	28/09/07	Art.167
685435385	26B06723914	03/10/07	Art.208
685695077	26B04602713	19/09/07	Art.208
685780384	26B06723421	01/10/07	Art.167
685877507	26B05607183	03/10/07	Art.218 inciso I
686025059	26B04602449	18/09/07	Art.208
686298900	26Z43621852	30/09/07	Art.186 II
687355672	26B05607190	04/10/07	Art.218 inciso I
687396999	26B05607225	05/10/07	Art.218 inciso I
687851572	26B06724479	26/09/07	Art.181 XVII
688082530	26B06724782	27/09/07	Art.181 XVII
688498230	26B06724490	26/09/07	Art.181 XVII
689400292	26Z43639616	28/09/07	Art.252 VI
690160275	26B05607172	03/10/07	Art.218 inciso I
690274971	26B06724440	25/09/07	Art.181 XVII
691375259	26B05607140	01/10/07	Art.218 inciso I
692973613	26Z43681604	28/09/07	Art.207
693405945	26Z43638715	27/09/07	Art.167
693936720	26B06724803	27/09/07	Art.181 XVII
694425737	26Z43639273	27/09/07	Art.252 VI
694545228	26Z43684207	29/09/07	Art.181 XVII
694999709	26B06723416	01/10/07	Art.167
696935902	26Z43639196	28/09/07	Art.167
697481905	26B02601506	20/09/07	Art.218 inciso I
697481905	26B03603042	20/09/07	Art.218 inciso I
698703421	26Z43684212	29/09/07	Art.181 XVII
698718640	26B02601443	17/09/07	Art.218 inciso II
698940970	26Z43682708	28/09/07	Art.167
699919282	26B05607198	04/10/07	Art.218 inciso I
700299335	26Z43639028	28/09/07	Art.208
700365753	26B06722236	02/10/07	Art.252 VI
700489630	26B06724463	26/09/07	Art.181 XVII
700658785	26Z43683520	28/09/07	Art.167
700916180	26B06724471	26/09/07	Art.181 XVII
701047887	26B02601437	16/09/07	Art.218 inciso I
701047887	26B02601494	19/09/07	Art.218 inciso I
701047887	26B02601442	16/09/07	Art.218 inciso I
701265205	26B02601482	19/09/07	Art.218 inciso I
703140779	26B04602714	21/09/07	Art.208
703870149	26B06724470	26/09/07	Art.181 XVII
703898310	26B05607207	04/10/07	Art.218 inciso I
704165392	26B06724826	27/09/07	Art.181 XVII
704691612	26B04603176	21/09/07	Art.208
704886960	26Z43682445	28/09/07	Art.186 II
705381897	26B06724799	27/09/07	Art.181 XVII
705811492	26B06724823	27/09/07	Art.181 XVII
706066790	26Z43639633	27/09/07	Art.181 VIII
708100147	26B06724810	27/09/07	Art.181 XVII
708940005	26B06724460	26/09/07	Art.181 XVII
708987419	26B05607146	02/10/07	Art.218 inciso I
711012890	26B06722224	02/10/07	Art.181 XVII
711048410	26B06724088	04/10/07	Art.252 VI
711831734	26B03603049	18/09/07	Art.218 inciso I
711927456	26B06722189	29/09/07	Art.167
711978948	26Z43621853	30/09/07	Art.186 II
712838368	26B06724086	04/10/07	Art.167
713276932	26B02601528	21/09/07	Art.218 inciso I
713843187	26B02601513	20/09/07	Art.218 inciso I
714308404	26B06723951	04/10/07	Art.181 VIII
714647918	26B06724004	02/10/07	Art.181 XVIII
715136992	26Z43682710	28/09/07	Art.252 VI
715453793	26B05607137	30/09/07	Art.218 inciso I
715916475	26Z43654018	28/09/07	Art.252 VI
715922190	26Z43684042	28/09/07	Art.181 XVII
716607859	26Z43638445	27/09/07	Art.167
716612437	26B06722271	04/10/07	Art.252 VI
718166450	26B06722032	22/09/07	Art.167
720011531	26B06723920	03/10/07	Art.186 II
723034419	26Z43637728	25/09/07	Art.227 II
723363706	26B06723995	02/10/07	Art.208
723747920	26Z43682712	28/09/07	Art.167
723794960	26B06722179	29/09/07	Art.167
724425888	26B06722191	29/09/07	Art.167
724714200	26Z43639356	29/09/07	Art.193
724863907	26B05607191	04/10/07	Art.218 inciso I
725246774	26B06724793	27/09/07	Art.181 XVII
725822953	26B06724030	03/10/07	Art.181 VIII
725954124	26B02601517	20/09/07	Art.218 inciso I
727422936	26B05607177	03/10/07	Art.218 inciso I
728691990	26B06723423	01/10/07	Art.167
729054748	26B06724821	27/09/07	Art.181 XVII
729233510	26Z43616033	28/09/07	Art.181 XVII
729244083	26B06724017	03/10/07	Art.167
729382435	26Z43682707	28/09/07	Art.167
729432343	26Z43639801	28/09/07	Art.167
729879577	26B06724080	04/10/07	Art.181 VIII
730480593	26B06724495	26/09/07	Art.181 XVII
730649504	26B05607194	04/10/07	Art.218 inciso II
730901122	26B06724097	04/10/07	Art.167
732023033	26B05607178	03/10/07	Art.218 inciso I
732786193	26Z43684210	29/09/07	Art.181 XVII
732899010	26B06722268	04/10/07	Art.167
733117740	26B06724824	27/09/07	Art.181 XVII
733957510	26B03602119	20/09/07	Art.218 inciso I
734037791	26Z43684282	29/09/07	Art.167
734638094	26B06721104	27/09/07	Art.167
735065047	26B05607218	05/10/07	Art.218 inciso I
735404330	26Z43681603	27/09/07	Art.186 II
735436444	26B06724785	27/09/07	Art.181 XVII
736825177	26B06724070	04/10/07	Art.167
737261790	26B05607188	03/10/07	Art.218 inciso I
737405392	26B06722183	29/09/07	Art.167
737473398	26B06723854	02/10/07	Art.181 XIX
737663006	26B07606602	25/09/07	Art.187 I
737893770	26B06724052	03/10/07	Art.181 XVIII
737956119	26B06724819	27/09/07	Art.181 XVII
737980990	26B05603473	02/10/07	Art.218 inciso I
738228281	26B06722232	02/10/07	Art.252 VI
738368920	26Z43683244	28/09/07	Art.167
738643017	26B06722262	03/10/07	Art.167
739274210	26B05607174	03/10/07	Art.218 inciso I
739838121	26B06724811	27/09/07	Art.181 XVII
740925768	26Z43638533	29/09/07	Art.167
740931814	26B06724802	27/09/07	Art.181 XVII
740995049	26Z43639004	28/09/07	Art.181 VIII
741001845	26B06722250	03/10/07	Art.252 VI
741213478	26Z43684279	29/09/07	Art.181 XVII
741559560	26Z43682272	28/09/07	Art.181 VIII
743501381	26Z43613272	29/09/07	Art.208
743564006	26Z43654015	28/09/07	Art.167
743963768	26B06722207	01/10/07	Art.167
744307562	26B06724462	26/09/07	Art.181 XVII
746281234	26B06722204	01/10/07	Art.252 VI
747080135	26B06723418	01/10/07	Art.181 VIII
747548714	26B06724449	25/09/07	Art.181 XVII
747813388	26B05607135	28/09/07	Art.218 inciso I
748578919	26B06723098	02/10/07	Art.181 XVIII
748915109	26Z43683567	29/09/07	Art.181 IX
750011467	26B06723907	03/10/07	Art.167
750205938	26B06721107	28/09/07	Art.167
750568429	26B06722233	02/10/07	Art.252 VI
751055298	26B06723974	02/10/07	Art.181 VIII
751055298	26B06723962	04/10/07	Art.167
751578541	26B06724467	26/09/07	Art.181 XVII
752308696	26Z43684287	29/09/07	Art.193
753153378	26B06723415	01/10/07	Art.167
753193809	26B06724804	27/09/07	Art.181 XVII
753714582	26B02601521	21/09/07	Art.218 inciso II
754328163	26Z43683245	28/09/07	Art.167
754757234	26B05607173	03/10/07	Art.218 inciso I
755754530	26Z43654009	28/09/07	Art.167
756345928	26Z43639614	28/09/07	Art.167
757304818	26B06724432	25/09/07	Art.181 XVII
757845940	26B06724104	04/10/07	Art.167
758669232	26B02606408	20/09/07	Art.218 inciso I
758889496	26B05603449	28/09/07	Art.218 inciso II
760215618	26Z43639271	27/09/07	Art.252 VI
760585083	26B06724079	04/10/07	Art.187 I
760648654	26B06723440	02/10/07	Art.186 II
760794766	26B05607205	04/10/07	Art.218 inciso I
761193197	26B05607203	04/10/07	Art.218 inciso I
761546200	26Z43639193	28/09/07	Art.167
762350075	26B05607145	02/10/07	Art.218 inciso I
762659335	26B02601519	20/09/07	Art.218 inciso I
765399628	26B06723998	02/10/07	Art.181 XVIII
765676230	26B06724786	27/09/07	Art.181 XVII
765792966	26B06722185	29/09/07	Art.167
765985110	26B06722243	03/10/07	Art.167
767314905	26B06724783	27/09/07	Art.181 XVII
767614534	26Z43654021	28/09/07	Art.167
767864166	26B06724473	26/09/07	Art.181 XVII
768106168	26B05607150	02/10/07	Art.218 inciso I
768518210	26Z43638716	29/09/07	Art.186 II
769512496	26B06724003	02/10/07	Art.181 XVIII
770238432	26Z43684209	29/09/07	Art.181 XVII
771541490	26B06724020	03/10/07	Art.167
771617232	26Z43684220	29/09/07	Art.181 XVII
771737459	26B06724506	26/09/07	Art.181 XVII
772059888	26B06722180	29/09/07	Art.252 VI
772176710	26B06724500	26/09/07	Art.181 XVII
773369546	26B05607175	03/10/07	Art.218 inciso I
773617574	26Z43684208	29/09/07	Art.181 XVII
774712899	26B06724493	26/09/07	Art.181 XVII
776705024	26B07606601	21/09/07	Art.187 I
777728508	26B06722234	02/10/07	Art.167
778264360	26Z43684290	29/09/07	Art.252 VI
778306569	26B05607227	05/10/07	Art.218 inciso I
779330056	26B05607164	03/10/07	Art.218 inciso I
779444604	26B06722201	01/10/07	Art.252 VI
780749430	26B06724095	04/10/07	Art.167
780854039	26B05607209	04/10/07	Art.218 inciso I
781476330	26B06724109	04/10/07	Art.181 VIII
781876532	26B02601454	17/09/07	Art.218 inciso I
782024866	26B06722226	02/10/07	Art.167
782487645	26B06724009	03/10/07	Art.181 VIII
782613772	26B06724429	25/09/07	Art.181 XVII
783024797	26B05607185	03/10/07	Art.218 inciso I
783477325	26B06722214	02/10/07	Art.252 VI
783503750	26B06722192	29/09/07	Art.252 VI
783561717	26B06723445	02/10/07	Art.167
784816930	26B06724491	26/09/07	Art.181 XVII
785572104	26B06724002	02/10/07	Art.181 XVIII
786812613	26Z43684201	29/09/07	Art.181 XVII
787108553	26B06723104	02/10/07	Art.181 VIII
787116653	26B06724472	26/09/07	Art.181 XVII
787405280	26B06724424	25/09/07	Art.181 XVII
788501321	26B06724037	03/10/07	Art.167
788570439	26B05607196	04/10/07	Art.218 inciso I
788668099	26B05607197	04/10/07	Art.218 inciso I
788871951	26B05607208	04/10/07	Art.218 inciso I
789609266	26B05603455	29/09/07	Art.218 inciso I
789674114	26B06724822	27/09/07	Art.181 XVII
790094843	26Z43639236	29/09/07	Art.244 I
790267560	26B06724488	26/09/07	Art.181 XVII
790425220	26B05607162	03/10/07	Art.218 inciso I
790542242	26B06724796	27/09/07	Art.181 XVII
790818140	26B06721109	28/09/07	Art.167
791133958	26B02601447	17/09/07	Art.218 inciso I
791711390	26B04602535	19/09/07	Art.208
791721027	26Z43675649	28/09/07	Art.181 VIII
792323262	26Z43639265	27/09/07	Art.252 VI
792438736	26B06724062	04/10/07	Art.181 XIX
793242983	26B06723950	04/10/07	Art.252 VI
793760976	26B05607224	05/10/07	Art.218 inciso I
794600808	26B06724068	04/10/07	Art.252 VI
794600808	26B06724067	04/10/07	Art.167
794605338	26Z43639609	28/09/07	Art.181 VIII
794719872	26B05607201	04/10/07	Art.218 inciso I
794772803	26Z43684284	29/09/07	Art.193
796046425	26B06723981	02/10/07	Art.181 VIII
797064966	26B06724800	27/09/07	Art.181 XVII
798788437	26B05607176	03/10/07	Art.218 inciso I
799690422	26B05607129	27/09/07	Art.218 inciso I
799815268	26B06724036	03/10/07	Art.181 XIII
800014766	26Z43639280	27/09/07	Art.252 VI
800577566	26B06723977	02/10/07	Art.181 XVIII
801481350	26B06722209	01/10/07	Art.252 VI
803829574	26B06722252	03/10/07	Art.252 VI
804014426	26B05607192	04/10/07	Art.218 inciso I
804966222	26B03602373	18/09/07	Art.218 inciso I
805617469	26B06723443	02/10/07	Art.167
806855070	26B06724487	26/09/07	Art.181 XVII
807113077	26Z43614923	27/09/07	Art.208
807463183	26Z43638168	27/09/07	Art.167
808531360	26B05607159	03/10/07	Art.218 inciso I
808853198	26Z43639727	29/09/07	Art.181 XVIII
810108810	26Z43596771	29/09/07	Art.208
810515490	26Z43654011	28/09/07	Art.167
811568857	26B06723097	02/10/07	Art.181 XVIII
811707261	26B06724454	26/09/07	Art.181 XVII
811969495	26B06722235	02/10/07	Art.194
812504755	26Z43639192	28/09/07	Art.167
813038561	26Z43639199	28/09/07	Art.167
813842271	26B06724053	03/10/07	Art.181 XVIII
814867871	26Z43684222	29/09/07	Art.181 XVII
814902723	26B06722261	03/10/07	Art.252 VI
815663579	26B02601491	19/09/07	Art.218 inciso I
816444200	26B06724781	27/09/07	Art.181 XVII
817716513	26Z43614722	23/09/07	Art.181 I
817792856	26B02601457	18/09/07	Art.218 inciso I
818402881	26Z43639284	29/09/07	Art.252 VI
819121991	26B06723901	03/10/07	Art.167
819151041	26B02601456	18/09/07	Art.218 inciso I
819151041	26B02601477	19/09/07	Art.218 inciso I
819610526	26B05607124	24/09/07	Art.218 inciso I
819808423	26B06722272	04/10/07	Art.167
820866849	26B05607155	02/10/07	Art.218 inciso I
821152971	26B07602573	19/09/07	Art.187 I
822321912	26Z43639503	27/09/07	Art.252 VI
822623340	26B06723983	02/10/07	Art.181 XVIII
823159744	26Z43683246	28/09/07	Art.181 XVII
824698495	26B06723870	02/10/07	Art.252 VI
825220726	26B06724456	26/09/07	Art.181 XVII
825262003	26B06724084	04/10/07	Art.181 XVIII
825325986	26B06724465	26/09/07	Art.181 XVII
825656680	26B05603445	26/09/07	Art.218 inciso I
826967043	26B06723909	03/10/07	Art.181 VIII
827685904	26B06724468	26/09/07	Art.181 XVII
827892250	26B06722221	02/10/07	Art.252 VI
828157286	26B05607125	26/09/07	Art.218 inciso I
828417288	26B06724779	25/09/07	Art.181 XVII
828509280	26B06723099	02/10/07	Art.181 VIII
829746285	26Z43639027	28/09/07	Art.208
830668780	26B06724815	27/09/07	Art.181 XVII
830772766	26B05607187	03/10/07	Art.218 inciso I
830789464	26B06724480	20/09/07	Art.181 XVII
832132357	26B02601460	18/09/07	Art.218 inciso I
832540382	26Z43638444	27/09/07	Art.252 VI
832587133	26Z43684277	29/09/07	Art.194
832646520	26B05607166	03/10/07	Art.218 inciso I
833070444	26B02598958	16/09/07	Art.218 inciso I
834164566	26B02601522	21/09/07	Art.218 inciso I
834406500	26B06723441	02/10/07	Art.181 XVIII
834502054	26B05607154	02/10/07	Art.218 inciso II
834638983	26B05607219	05/10/07	Art.218 inciso I
835196437	26B02601468	18/09/07	Art.218 inciso I
836064291	26Z43639611	28/09/07	Art.167
836684958	26B02601490	19/09/07	Art.218 inciso I
836979079	26B06724423	22/09/07	Art.181 XVII
837917891	26B06722265	04/10/07	Art.252 VI
838375553	26B05607215	05/10/07	Art.218 inciso II
838554172	26B03603043	20/09/07	Art.218 inciso I
839156642	26B02601520	20/09/07	Art.218 inciso I
839197276	26B06721099	27/09/07	Art.252 VI
839401663	26Z43684203	29/09/07	Art.181 XVII
839798610	26B06722178	29/09/07	Art.252 VI
839850166	26B06722197	01/10/07	Art.252 VI
839882602	26B05603444	26/09/07	Art.218 inciso I
840181817	26B06724812	27/09/07	Art.181 XVII
842177680	26B06723993	02/10/07	Art.181 VIII
842364153	26B02601496	19/09/07	Art.218 inciso I
842415335	26Z43639278	27/09/07	Art.252 VI
843029625	26B06724818	27/09/07	Art.181 XVII
843582103	26B06723997	02/10/07	Art.181 XIX
843640626	26B06724458	26/09/07	Art.181 XVII
844083356	26B06722190	29/09/07	Art.167
845562690	26B06723877	02/10/07	Art.207
846613840	26B03603050	18/09/07	Art.218 inciso I
847101371	26Z43613653	29/09/07	Art.181 VIII
847824250	26B02601449	17/09/07	Art.218 inciso I
848094263	26B05607152	02/10/07	Art.218 inciso II
848546660	26B06723468	02/10/07	Art.167
849258049	26B06724038	03/10/07	Art.181 XIX
849371945	26Z43614925	27/09/07	Art.167
850123623	26B06724788	27/09/07	Art.181 XVII
850134374	26B06721102	27/09/07	Art.187 I
850602920	26B05607182	03/10/07	Art.218 inciso I
851006167	26Z43639277	27/09/07	Art.252 VI
852051654	26Z43621787	27/09/07	Art.181 VIII
852219865	26B06722255	03/10/07	Art.252 VI
853421706	26B06724064	04/10/07	Art.167
853631182	26B06724427	25/09/07	Art.181 XVII
853637903	26B06722273	04/10/07	Art.167
853796084	26B05603452	28/09/07	Art.218 inciso II
855817496	26B02598954	16/09/07	Art.218 inciso I
855857510	26Z43684211	29/09/07	Art.181 XVII
855878894	26B05607141	01/10/07	Art.218 inciso II
855960698	26B02601489	19/09/07	Art.218 inciso I
855960698	26B02601500	19/09/07	Art.218 inciso II
856118524	26B05607134	28/09/07	Art.218 inciso I

856294470	26B06723994	02/10/07	Art.214 II
856303852	26B06721110	28/09/07	Art.167
856657948	26B02601525	21/09/07	Art.218 inciso I
856735175	26B02601515	20/09/07	Art.218 inciso I
857228943	26B04602536	19/09/07	Art.208
857377558	26B06724032	03/10/07	Art.186 II
857433318	26B06722245	03/10/07	Art.167
857447807	26B06723875	02/10/07	Art.186 II
858349159	26B02601471	18/09/07	Art.218 inciso I
858366703	26B06724448	25/09/07	Art.181 XVII
858444151	26B02601446	17/09/07	Art.218 inciso I
859053199	26B05607130	27/09/07	Art.218 inciso I
859283828	26B06724792	27/09/07	Art.181 XVII
859387780	26Z43614920	26/09/07	Art.193
859405206	26B05607144	02/10/07	Art.218 inciso I
859504026	26Z43684278	29/09/07	Art.167
861089979	26B06722242	03/10/07	Art.252 VI
861187296	26Z43613235	28/09/07	Art.244 II
861565428	26B05607213	05/10/07	Art.218 inciso III
861567242	26B06722188	29/09/07	Art.208
861796705	26B03602364	18/09/07	Art.218 inciso I
861909518	26B06724018	03/10/07	Art.181 VIII
861909518	26B06724054	03/10/07	Art.181 XVIII
861974000	26B06724050	03/10/07	Art.181 XVIII
862237416	26Z43684214	29/09/07	Art.181 VIII
862558751	26B04603112	19/09/07	Art.208
863487807	26B06724421	24/09/07	Art.181 XVII
863625479	26B06723883	03/10/07	Art.167
863631428	26B06724005	02/10/07	Art.181 XVIII
864114974	26B07602571	18/09/07	Art.187 I
864668139	26B06724046	03/10/07	Art.181 XVIII
865036128	26B06723948	04/10/07	Art.167
865049890	26B02601509	20/09/07	Art.218 inciso II
865608032	26B06724807	27/09/07	Art.181 XVII
865948658	26B03602363	17/09/07	Art.218 inciso I
866245073	26B06723450	02/10/07	Art.167
866696571	26B06722228	02/10/07	Art.167
866963413	26B05607143	02/10/07	Art.218 inciso I
867099356	26B06723456	02/10/07	Art.167
867154527	26B05603466	01/10/07	Art.218 inciso I
867280620	26Z43654010	28/09/07	Art.167
867374543	26B06724475	26/09/07	Art.181 XVII
867747056	26B02601440	16/09/07	Art.218 inciso I
868228206	26Z43654003	28/09/07	Art.181 XVII
868373656	26B06722195	29/09/07	Art.252 VI
868995860	26B05607163	03/10/07	Art.218 inciso II
869681532	26B03603044	20/09/07	Art.218 inciso I
870285351	26B05607216	05/10/07	Art.218 inciso I
870509667	26Z43639283	29/09/07	Art.244 II
870511360	26B02601523	21/09/07	Art.218 inciso I
870562177	26B05603457	29/09/07	Art.218 inciso I
870562177	26B05603461	30/09/07	Art.218 inciso I
870562177	26B05603465	30/09/07	Art.218 inciso II
870562177	26B05603462	30/09/07	Art.218 inciso II
870645676	26Z43684202	29/09/07	Art.181 XVII
870953770	26B04602537	19/09/07	Art.208
872039781	26Z43682443	28/09/07	Art.181 IX
872925650	26Z43639285	29/09/07	Art.244 I
872925650	26Z43639286	29/09/07	Art.244 II
873619722	26B02601459	18/09/07	Art.218 inciso I
873715470	26Z43638443	27/09/07	Art.252 VI
874353041	26B06723982	02/10/07	Art.181 VIII
874599245	26B02601526	21/09/07	Art.218 inciso I
874700272	26B05607139	30/09/07	Art.218 inciso I
875444652	26B02601439	16/09/07	Art.218 inciso I
877492697	26B02598956	16/09/07	Art.218 inciso I
877870152	26B06724814	27/09/07	Art.181 XVII
878038884	26B02601478	19/09/07	Art.218 inciso I
878290125	26B06724469	26/09/07	Art.181 XVII
878292500	26B06722196	29/09/07	Art.252 VI
878648054	26Z43639282	29/09/07	Art.244 II
879062258	26B05607148	02/10/07	Art.218 inciso I
879307056	26B07606600	21/09/07	Art.187 I
879462710	26B02601527	21/09/07	Art.218 inciso I
879462710	26B02601495	19/09/07	Art.218 inciso I
879462710	26B02601448	17/09/07	Art.218 inciso I
879463457	26B03603052	21/09/07	Art.218 inciso I
879473495	26B03603045	20/09/07	Art.218 inciso I
880370173	26Z43684037	27/09/07	Art.253
880728736	26Z43639887	29/09/07	Art.252 VI
880996137	26B06722220	02/10/07	Art.252 VI
881832111	26Z43637727	23/09/07	Art.244 II
882438239	26B06723991	02/10/07	Art.181 I
882581538	26B06722176	28/09/07	Art.252 VI
882849360	26B05607200	04/10/07	Art.218 inciso I
883132737	26B02601502	20/09/07	Art.218 inciso I
883871572	26B06724040	03/10/07	Art.181 VIII
885141032	26B02601452	17/09/07	Art.218 inciso I
885678915	26B06724027	03/10/07	Art.167
886272963	26Z43639102	28/09/07	Art.244 I
886484235	26B05607171	03/10/07	Art.218 inciso II
886509343	26Z43614356	29/09/07	Art.181 VIII
886595720	26B02601483	19/09/07	Art.218 inciso I
886847214	26B06722256	03/10/07	Art.252 VI
887141978	26B06722267	04/10/07	Art.167
887175953	26B04602563	18/09/07	Art.208
887263380	26Z43639643	27/09/07	Art.252 VI
888711581	26B05607138	30/09/07	Art.218 inciso I
888854196	26B02601463	18/09/07	Art.218 inciso I
888902158	26B06722251	03/10/07	Art.252 VI
889148465	26B02601455	18/09/07	Art.218 inciso I
889868620	26B06724478	26/09/07	Art.181 XVII
890537496	26B05607128	26/09/07	Art.218 inciso III
890910600	26B05607126	26/09/07	Art.218 inciso I
891411038	26B02601497	19/09/07	Art.218 inciso I
892055383	26B05607156	02/10/07	Art.218 inciso I
892154101	26B03603039	19/09/07	Art.218 inciso I
892560932	26B02601438	16/09/07	Art.218 inciso II
892614579	26Z43675650	28/09/07	Art.252 VI
893282952	26B06723954	04/10/07	Art.186 II
893531855	26Z43638442	27/09/07	Art.167
893546780	26B05607167	03/10/07	Art.218 inciso I
893758256	26B02601470	18/09/07	Art.218 inciso I
893827380	26Z43684204	29/09/07	Art.181 XVII
894100416	26Z43684097	28/09/07	Art.181 XVIII
894273493	26Z43613273	29/09/07	Art.252 VI
894598627	26B02602452	19/09/07	Art.218 inciso I
894686739	26B02601507	20/09/07	Art.218 inciso I
894686739	26B05603450	28/09/07	Art.218 inciso II
894686739	26B02601486	19/09/07	Art.218 inciso I
894686739	26B05603467	01/10/07	Art.218 inciso II
895055759	26B02603109	19/09/07	Art.218 inciso I
895087049	26B06722229	02/10/07	Art.167
895202778	26B03603051	20/09/07	Art.218 inciso I
896085597	26B05607184	03/10/07	Art.218 inciso II
896257991	26Z43682705	28/09/07	Art.167
896348598	26B02601475	18/09/07	Art.218 inciso I
896615537	26B06724441	25/09/07	Art.181 XVII
897045637	26B05607153	02/10/07	Art.218 inciso I
897260953	26B06723469	02/10/07	Art.167
898213908	26B02601467	18/09/07	Art.218 inciso I
898687861	26B06724801	27/09/07	Art.181 XVII
898940826	26B06723102	02/10/07	Art.193
899567142	26B05607226	05/10/07	Art.218 inciso I
900930098	26B06724047	03/10/07	Art.181 XVIII
901014036	26B03602367	18/09/07	Art.218 inciso I
901128082	26B03603048	20/09/07	Art.218 inciso I
902181343	26Z43684205	29/09/07	Art.181 XVII
902849220	26B06723433	01/10/07	Art.167
902988832	26B02601480	19/09/07	Art.218 inciso I
903430150	26B04603113	20/09/07	Art.208
903900467	26B02601504	20/09/07	Art.218 inciso I
904649474	26B06722266	04/10/07	Art.167
906495474	26Z43639610	28/09/07	Art.167
907212760	26B05607210	04/10/07	Art.218 inciso I
907348424	26B02601511	20/09/07	Art.218 inciso I
907622186	26B06723426	01/10/07	Art.181 XIX
907866565	26B06724014	03/10/07	Art.167
908911858	26B05607217	05/10/07	Art.218 inciso I
909002380	26B06724094	04/10/07	Art.167
909021805	26B04602712	20/09/07	Art.208
909763437	26B06724039	03/10/07	Art.181 XIX
909786240	26B05603464	30/09/07	Art.218 inciso I
910083991	26B02601487	19/09/07	Art.218 inciso I
910617961	26B02601484	19/09/07	Art.218 inciso I
910617961	26B02601508	20/09/07	Art.218 inciso I
910622574	26B02601512	20/09/07	Art.218 inciso I
910674345	26B06723953	04/10/07	Art.186 II
910720207	26B02601466	18/09/07	Art.218 inciso I
910758689	26B06724048	03/10/07	Art.181 XVIII
910831211	26B05603447	27/09/07	Art.218 inciso I
911930566	26Z43621331	29/09/07	Art.244 I
912963336	26Z43638531	29/09/07	Art.181 XVII
913183776	26B02601499	19/09/07	Art.218 inciso I
913827550	26B03602370	18/09/07	Art.218 inciso I
913957356	26B05603443	26/09/07	Art.218 inciso I
914911090	26B06724787	27/09/07	Art.181 XVII
915754401	26B06722259	03/10/07	Art.252 VI
915819201	26B06724060	04/10/07	Art.181 VIII
916185362	26B02601465	18/09/07	Art.218 inciso I
916671240	26B02601485	19/09/07	Art.218 inciso I
916867862	26Z43639194	28/09/07	Art.181 VIII
917157893	26B07602572	19/09/07	Art.187 I
917382889	26B05603448	27/09/07	Art.218 inciso I
917395395	26B06724436	14/09/07	Art.181 XVII
917467914	26Z43639357	29/09/07	Art.194
918190606	26B06723863	02/10/07	Art.252 VI
918243122	26B03603046	20/09/07	Art.218 inciso I
918463041	26B03603041	20/09/07	Art.218 inciso II
918531888	26B02601472	18/09/07	Art.218 inciso I
918944686	26B03602372	19/09/07	Art.218 inciso I
920283063	26Z43639642	27/09/07	Art.208
920872328	26Z43637425	29/09/07	Art.252 VI
921835019	26B06723103	02/10/07	Art.181 VIII
922289883	26B06723455	02/10/07	Art.167
922782253	26B05603463	30/09/07	Art.218 inciso I
923127704	26B05603460	29/09/07	Art.218 inciso I
923446478	26B02601474	18/09/07	Art.218 inciso I
924119381	26B06724065	04/10/07	Art.167
924220821	26B06722181	29/09/07	Art.167
924241764	26B06723980	02/10/07	Art.181 XIII
924359196	26B05607186	03/10/07	Art.218 inciso I
924413590	26B02603110	19/09/07	Art.218 inciso I
924511265	26B06724435	13/09/07	Art.181 XVII
925753912	26B06724499	26/09/07	Art.181 XVII
926088696	26B02598722	15/09/07	Art.218 inciso I
926267078	26B06724805	27/09/07	Art.181 XVII
927472341	26B02601444	17/09/07	Art.218 inciso I
927489805	26B03603040	20/09/07	Art.218 inciso I
927715570	26Z43675648	27/09/07	Art.167
927961750	26Z43638447	27/09/07	Art.208
927961750	26Z43638448	27/09/07	Art.244 II
928345246	26B03602368	17/09/07	Art.218 inciso I
928362566	26B02601453	17/09/07	Art.218 inciso I
929140222	26B04602453	20/09/07	Art.208
929501977	26Z43614354	29/09/07	Art.181 XVIII
930342976	26B06723434	01/10/07	Art.186 II
932029396	26B06724098	04/10/07	Art.167
932494757	26B02601476	18/09/07	Art.218 inciso I
932856594	26B06723425	01/10/07	Art.181 VIII
932907768	26B06722254	03/10/07	Art.252 VI

São Bernardo do Campo, 8 de Outubro de 2.007
ENGº EVANILTON VALDECIR ARBIA FERRARI
Diretor

EMPRESA DE TRANSPORTE COLETIVO DE SÃO BERNARDO DO CAMPO

PORTARIA Nº 011 DE 8 DE OUTUBRO DE 2007.

Nomeia ocupante de emprego de preenchimento em comissão.

Odilon Soares de Oliveira, diretor presidente da Empresa de Transporte Coletivo de São Bernardo do Campo, no uso de suas atribuições legais e, obedecidas as disposições do Art. 10, parágrafo 1º, inciso II da Lei Municipal nº 5471, de 15 de dezembro de 2005,

Resolve:

Art. 1º – Nomear **SUELY NUNES SILVA, R.G. nº 9.864.168** para preencher em comissão o emprego de Secretária Executiva da Empresa de Transporte Coletivo de São Bernardo do Campo, referência 27 do Quadro de Pessoal Permanente – QPP, Quadro I, Anexo 1, da Lei Municipal nº 5471, de 15 de dezembro de 2005.

Art. 2º – Esta Portaria entra em vigor a partir desta data, revogadas as disposições em contrário.

São Bernardo do Campo, 8 de outubro de 2007.
ODILON SOARES DE OLIVEIRA
Diretor Presidente

Em cumprimento ao disposto na Lei Federal nº 8.666/93 e suas alterações, a ETCSBC torna público o extrato do instrumento do Termo de Aditamento abaixo:

3º T.A. nº 03/07 ao Contrato nº 003/04 de Prestação de Serviços de Administração e Gerenciamento de Cartão Vale-Alimentação Eletrônico; Proc.Adm.nº 17/04; Contratada:TICKET SERVIÇOS S/A; **Modalidade:** TOMADA DE PREÇOS; **Objeto:** PRORROGA por 12 (doze) meses consecutivos, a partir de 30/08/07; **Valor Total Estimado:** R$ 157.000,00 (Cento e cinqüenta e sete mil reais/ano); **Assinatura:** 27/08/07; Mantidas todas as demais cláusulas e condições do Contrato nº 003/04.

São Bernardo do Campo, 09 de outubro de 2.007.
ODILON SOARES DE OLIVEIRA
Diretor – Presidente

COORDENADORIA DE LICITAÇÕES E MATERIAIS

DEPARTAMENTO DE LICITAÇÕES E MATERIAIS

LICITAÇÃO ABERTA

C.03/2007 – PC.11950/2006 – TOMADA DE PREÇOS PARA CONTRATO PARA O FORNECIMENTO DE MATERIAIS DE LIMPEZA, DESTINADOS À SECRETARIA DE EDUCAÇÃO – DEPARTAMENTO DE APOIO À EDUCAÇÃO – DATA DE ENTREGA E ABERTURA: 12/11/2007 – 13h30min.
Edital disponível no site: www.saobernardo.sp.gov.br
Informações: Av. Kennedy, nº 1.100 - Bairro Anchieta - SBCampo - fones 4336-9119/4336-9120/4336-9122, no horário das 8h30min às 17 horas.

Deptº de Licitações e Materiais - Seção de Compras

FACULDADE DE DIREITO DE SÃO BERNARDO DO CAMPO

AUTARQUIA MUNICIPAL

SFD.103 - SEÇÃO DE ADMINISTRAÇÃO

PORTARIA 053A/2007-SA

Exonera, a pedido, **MARA LÚCIA ALMEIDA SILVA**, matrícula n.º 608, do cargo de Oficial Administrativo I, referência "4/A", com remuneração fixada na referência "6/A", constante do Anexo 5 - Tabela IV - QPE-PP-III, Quadro VI, do art. 31 da Lei Municipal n.º 1477/66, acrescentado pelo art. 7º da Lei Municipal nº 5.043/02, ficando declarado vago o respectivo cargo de acordo com o artigo 77, inciso I, da lei municipal nº 1729, de 30 de dezembro de 1968, a partir de 04/10/2007.

PORTARIA 054/2007-SA

Exonera, a pedido, **LUIZ ANTONIO DOS SANTOS**, matrícula n.º 65, do cargo de Zelador, referência "C-7", remunerado na referência "C-10", Anexo 6 - Tabela IV - QPE-PP-IV, Quadro VIII, do art. 31 da Lei Municipal n.º 1477/66, acrescentado pelo art. 7º da Lei Municipal nº 5.043/02, ficando declarado vago o respectivo cargo de acordo com o artigo 77, inciso I, da lei municipal nº 1729, de 30 de dezembro de 1968, a partir de 08/10/2007.

PORTARIA 055/2007-SA

Nomeia, nos termos do inciso II, do artigo 22 da Lei Municipal n.º 1.729/68, **CARLOS ALBERTO DE SOUSA MOTA**, RG n.º 25.768.238-7, para exercer o cargo de Oficial Administrativo I, referência "4 A", remunerado na referência "6 A", Anexo 5 - Tabela IV - QPE-PP-III, Quadro VI, do art. 31 da Lei Municipal n.º 1477/66, acrescentado pelo art. 7º da Lei Municipal nº 5.043/02.

PORTARIA 056/2007-SA

Nomeia, nos termos do inciso II, do artigo 22 da Lei Municipal n.º 1.729/68, **LUIZ ANTONIO DOS SANTOS**, RG n.º 12.470.071-8, para exercer o cargo de Operador de Som, Luz e Equipamentos Especiais, referência "C-16", remunerado na referência "C-18", Anexo 6 - Tabela IV - QPE-PP-IV, Quadro VIII, do art. 31 da Lei Municipal n.º 1.477/66, acrescentado pelo art. 7º da Lei Municipal nº 5.043/02.

Proc. Nº 031-F/2007

Defere a **ELIANA BORGES CARDOSO**, matrícula nº 326, Professora Assistente e de Estágio, o cômputo de 2.316 (dois mil, trezentos e dezesseis) dias de serviços prestados em atividade privada para efeito de aposentadoria por invalidez, por tempo de serviço e compulsória no serviço público municipal local, na forma da lei.

ROTATIVO SÃO BERNARDO DO CAMPO

AUTARQUIA MUNICIPAL

DECLARAÇÃO DE BENS - 31.12.2005

LUIS PIRES DE PAULA - ASSESSOR DE DIRETORIA

Um imóvel situado a Rua João Batista Bianchini nº 398
Um automóvel marca FIAT, modelo Palio Weekend, ano 1998
Um automóvel marca CHEVROLET, modelo Celta ano 2005
Caderneta de Poupança na Caixa Econômica Federal

DECLARAÇÃO DE BENS - 31.12.2005

JOSÉ GUILHERME BALDINI SILVEIRA FILHO - DIRETOR SUPERINTENDENTE

Um imóvel situado a Rua Sergio Miliet nº 777 apto. 21 - Bloco 01
Um imóvel situado a Rua Santa Adelaide nº 467 apto. 32
Um imóvel situado a Rua Santa Adelaide nº 467 apto. 11
Um automóvel Fiat/Strada adventure ano 2003
Um automóvel Honda/Fit, ano 2004
Dois Terrenos situado no Condomínio Morada da Praia - Boraceia

ATOS DO PODER LEGISLATIVO

CÂMARA MUNICIPAL DE SÃO BERNARDO DO CAMPO

RESOLUÇÃO Nº 2.529, DE 4 DE OUTUBRO DE 2007
(Projeto de Resolução nº 96/2007, de autoria do Vereador Amedeo Giusti)

Dispõe sobre autorização de cessão do Plenário "Tereza Delta", no dia 4 de outubro de 2007, das 19h às 22h, para reunião do CONSEG - Conselho de Segurança.

RESOLUÇÃO Nº 2.530, DE 4 DE OUTUBRO DE 2007
(Projeto de Resolução nº 97/2007, de autoria do Vereador Amedeo Giusti)

Dispõe sobre autorização de cessão do Plenário "Tereza Delta", no dia 7 de outubro de 2007, das 9h às 13h, para reunião do GAAMA - Grupo de Apoio aos Animais Maltrados e Abandonados.

DECRETO-LEGISLATIVO Nº 979, DE 4 DE OUTUBRO DE 2007
(Projeto de Decreto-Legislativo nº 29/2007, de autoria do Vereador Névio Carlone Júnior)

Dispõe sobre concessão de Título de "Cidadã São-bernardense" à Sra. Célia Bigucci Toneto.

DECRETO-LEGISLATIVO Nº 980, DE 4 DE OUTUBRO DE 2007
(Projeto de Decreto-Legislativo nº 30/2007, de autoria do Vereador Antonio Carlos da Silva)

Dispõe sobre concessão de Título de "Cidadã São-bernardense" à Deputada Estadual Ana Maria do Carmo Rosseto.

PORTARIAS BAIXADAS PELA MESA DA CÂMARA MUNICIPAL DE SÃO BERNARDO DO CAMPO

PORTARIA Nº 6.059, DE 20 DE SETEMBRO DE 2007

Exonera, ANTONIO JOSE DE OLIVEIRA, Assessor de Pesquisa Técnica, Referência "18-A"; DIVANIR CHERUTTI GOSSI, Assessor Técnico de Gabinete, Referência "23-A"; EDISON FERNANDES, Assessor de Pesquisa Técnica, Referência "18-A"; EDUARDO LESSA DE ARAUJO, Assessor de Comunidade, Referência "27-A"; JOÃO BATISTA KERR, Assessor Técnico de Gabinete, Referência "23-A"; JOSE APARECIDO LUCIO LOPES, Assessor de Suporte Administrativo, Referência "9-A"; JOSE LAURO DE ANDRADE, Assessor de Suporte Administrativo, Referência "9-A"; JOSE TAVARES DE OLIVEIRA FILHO, Assessor de Pesquisa Técnica, Referência "18-A"; JOSEANE SANTANA DA SILVA, Assessor de Suporte Administrativo, Referência "9-A"; MICHELLE ADRIANA BOMTORIN FERREIRA , Coordenador da Assessoria, Referência "33-A"; RICARDO FINO , Chefe de Gabinete, Referência "37-A"; VALMIR DOS REIS GONÇALVES , Assessor de Comunidade, Referência "27-A"; VITÓRIA GIACOMA CUCCHIARA , Assessor Técnico de Gabinete, Referência "23-A", lotados no Gabinete do Vereador VANDIR MOGNON, nos termos do inciso II, do artigo 7º da Lei Municipal nº 5.004, de 8 de novembro de 2001, em 18 de setembro de 2007.

PORTARIA Nº 6.070, DE 20 DE SETEMBRO DE 2007

Nomeia RICARDO FINO para exercer, em comissão, o cargo de Chefe de Gabinete, Referência "37-A", Tabela QPE-PP, da Lei Municipal nº 5.004, de 8 de novembro de 2001, a partir de 19 de setembro de 2007, no Gabinete do Vereador TOSHIARU JORGE HEBARA.

PORTARIA Nº 6.072, DE 20 DE SETEMBRO DE 2007

Nomeia VITÓRIA GIACOMA CUCCHIARA, para exercer, em comissão, o cargo de Assessor Técnico de Gabinete, Referência "23-A", Tabela QPE-PP, da Lei Municipal nº 5.004, de 8 de novembro de 2001, a partir de 19 de setembro de 2007, no Gabinete do Vereador TOSHIARU JORGE HEBARA.

PORTARIA Nº 6.073, DE 24 DE SETEMBRO DE 2007

Exonera VITÓRIA GIACOMA CUCCHIARA, Assessor Técnico de Gabinete, Referência "23-A", lotada no Gabinete do Vereador TOSHIARU JORGE HEBARA, nos termos do inciso II, do artigo 7º da Lei Municipal nº 5.004, de 8 de novembro de 2001, em 20 de setembro de 2007.

PORTARIA Nº 6.074, DE 24 DE SETEMBRO DE 2007

Exonera RICARDO FINO, Chefe de Gabinete, Referência "37-A", lotado no Gabinete do Vereador TOSHIARU JORGE HEBARA, nos termos do inciso II, do artigo 7º da Lei Municipal nº 5.004, de 8 de novembro de 2001, em 20 de setembro de 2007.

PORTARIA Nº 6.076, DE 24 DE SETEMBRO DE 2007

Nomeia IRENE ROMUALDO DA SILVA, para exercer, em comissão, o cargo de Assessor de Suporte Administrativo, Referência "9-A", Tabela QPE-PP, da Lei Municipal nº 5.004, de 8 de novembro de 2001, a partir de 10 de setembro de 2007, no Gabinete do Vereador GERVÁSIO PAZ FOLHA.

PORTARIA Nº 6.079, DE 3 DE OUTUBRO DE 2007

Exonera MARCOS MATSUI, Assessor de Pesquisa Técnica, Referência "18-A", lotado no Gabinete do Vereador GERVÁSIO PAZ FOLHA, nos termos do inciso II, do artigo 7º da Lei Municipal nº 5.004, de 8 de novembro de 2001, em 1º de outubro de 2007.

PORTARIA Nº 6.080, DE 4 DE OUTUBRO DE 2007

Exonera GETULO KEDO NISHIHATA, Assessor de Suporte Administrativo, Referência "9-A", lotado no Gabinete do Vereador GERVÁSIO PAZ FOLHA, nos termos do inciso II, do artigo 7º da Lei Municipal nº 5.004, de 8 de novembro de 2001, em 1º de outubro de 2007.

PORTARIA Nº 6.081, DE 4 DE OUTUBRO DE 2007

Nomeia GETULO KEDO NISHIHATA, para exercer, em comissão, o cargo de Assessor de Pesquisa Técnica, Referência "18-A", Tabela QPE-PP, da Lei Municipal nº 5.004, de 8 de novembro de 2001, a partir de 2 de outubro de 2007, no Gabinete do Vereador GERVÁSIO PAZ FOLHA.

PORTARIA Nº 2.128, DE 4 DE OUTUBRO DE 2007

Estabelece normas para a autorização de despesas da Câmara, e dá outras providências.

AMEDEO GIUSTI, Presidente da Câmara Municipal de São Bernardo do Campo, usando das atribuições que lhe são conferidas por lei; e,

Considerando a necessidade de disciplinar os procedimentos de despesas da Câmara Municipal,

RESOLVE:

Art. 1º. Os gastos com despesas da Câmara Municipal de São Bernardo do Campo seguirão o disposto no Fluxograma de despesas constante do Anexo Único da presente Portaria.

Art. 2º. Esta Portaria entrará em vigor na data de sua publicação, revogadas as disposições em contrário.

São Bernardo do Campo, em 4 de outubro de 2007.

AMEDEO GIUSTI
Presidente

Registrada no Departamento Administrativo e afixada, na mesma data, no Quadro de Editais.
JOSÉ LUIS DE SOUZA
Diretor Administrativo

ANEXO ÚNICO
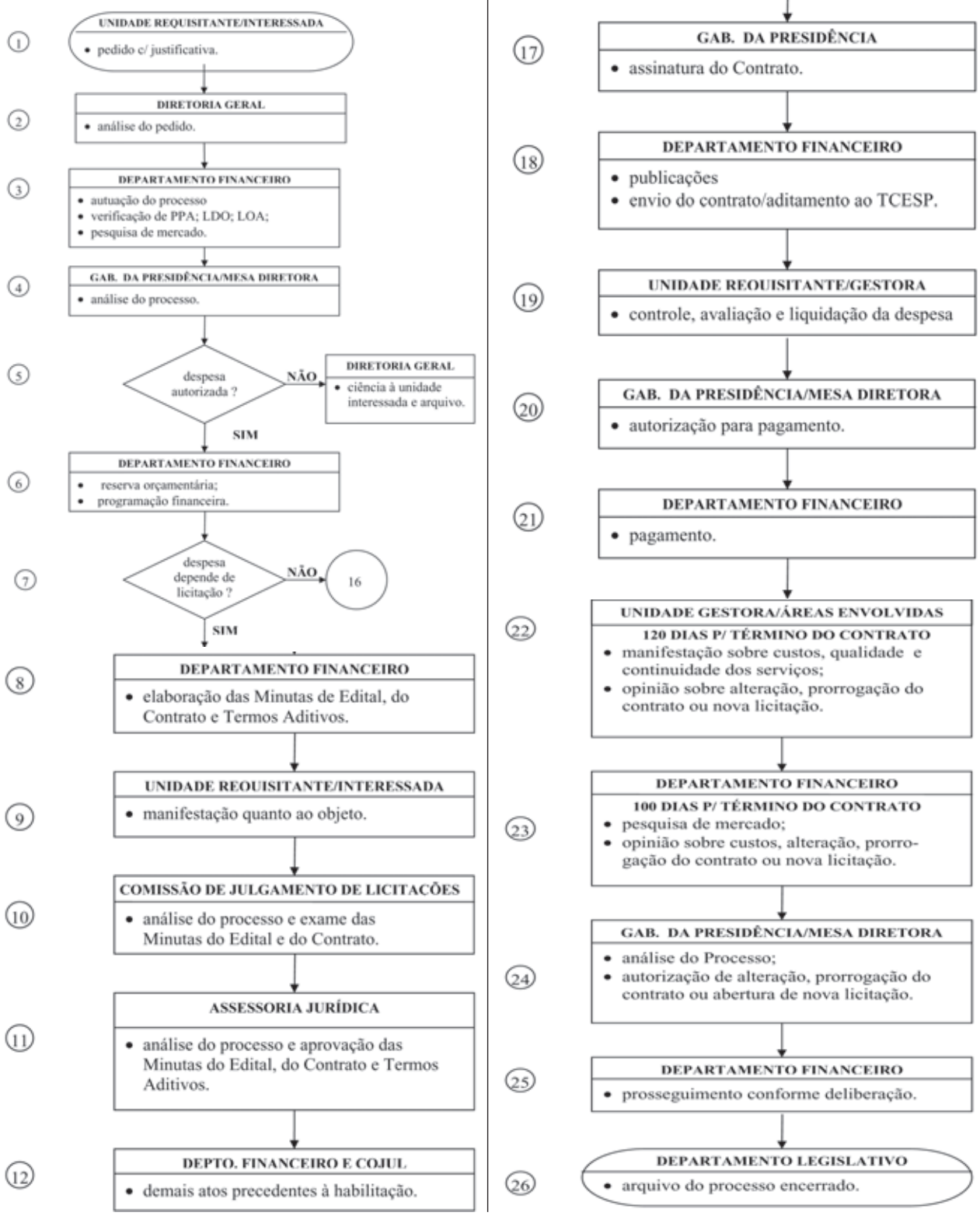
FLUXOGRAMA DE DESPESAS