notícias do município

saobernardo.sp.gov.br

PREFEITURA DE SÃO BERNARDO DO CAMPO

15 DE MAIO DE 2020
Sexta-feira - Edição Nº 2143
Publicação Oficial da Prefeitura do Município de São Bernardo do Campo

Hospital de Urgência.

Hoje, cuidando das vítimas do coronavírus.
Amanhã, de toda a cidade.

HU HOSPITAL DE URGÊNCIA SÃO BERNARDO DO CAMPO

PREFEITURA DE SÃO BERNARDO DO CAMPO

SUS

SECRETARIA DE SAÚDE

PREFEITURA DE SÃO BERNARDO DO CAMPO

ATOS DO PODER EXECUTIVO

GABINETE DO PREFEITO

Processo nº 6736/2003
DECRETO Nº 21.162, DE 14 DE MAIO DE 2020

Dispõe sobre a declaração de luto oficial no Município em razão das mortes de pessoas por Coronavírus (COVID -19), ultrapassando o número de cem (100) óbitos ocorridos nos equipamentos de atendimento de saúde da Cidade, e dá outras providências

ORLANDO MORANDO JUNIOR, Prefeito do Município de São Bernardo do Campo, no uso das atribuições que lhe são conferidas por lei, e

Considerando a constatação das estatísticas oficiais do falecimento de mais de cem (100) pessoas, na data de 11 de maio de 2020, ocorridos nos equipamentos de atendimento de saúde no território da Cidade;

Considerando a relevância e significado deste evento para as famílias e cidadãos do Município de São Bernardo do Campo, pelo sofrimento e sem ter podido sequer prestar as suas últimas homenagens;

Considerando a necessidade de registrar a importância, o sentimento comum de toda a sociedade são-bernardense em razão das perdas dessas vidas, com impacto na história da Cidade, não obstante os esforços do Poder Público Municipal em dispor de todos os meios e instrumentos possíveis para salvá-las;

Considerando a legislação federal e demais decretos que se aplicam ao presente reconhecimento, DECRETA:

Art. 1º Fica decretado luto oficial, em todo o território do Município, pelo período de 3 (três) dias, a contar da data de publicação deste Decreto, em sinal de pesar pelos falecimentos ocorridos nos equipamentos de atendimento de saúde no território da Cidade em razão do Coronavírus (COVID-19), que ultrapassou o número de cem (100) óbitos.

Art. 2º As bandeiras oficiais hasteadas nas repartições e órgão públicos permanecerão, no período do luto, em meio mastro, sendo vedados festejos, inaugurações ou comemorações oficiais até que se ultime o referido prazo.

Art 3º Este Decreto entra em vigor na data de sua publicação.

São Bernardo do Campo,
14 de maio de 2020
ORLANDO MORANDO JUNIOR
Prefeito
LUIZ MÁRIO PEREIRA DE SOUZA GOMES
Procurador-Geral do Município
Registrada na Seção de Atos Oficiais da Secretaria de Chefia de Gabinete e publicada em
MÁRCIA GATTI MESSIAS
Secretária Chefe de Gabinete

Processo nº 54049/2019
DECRETO Nº 21.163, DE 14 DE MAIO DE 2020

Dispõe sobre suplementação de dotações orçamentárias.

ORLANDO MORANDO JUNIOR, Prefeito do Município de São Bernardo do Campo, no uso das atribuições que lhe são conferidas por lei, em especial o disposto nos artigos 9º e 10 da Lei Municipal nº 6.870, de 12 de dezembro de 2019, DECRETA:

Art. 1º É aberto, na Secretaria de Finanças, crédito adicional no valor de R$ 4.889.985,02 (quatro milhões, oitocentos e oitenta e nove mil, novecentos e oitenta e cinco reais e dois centavos), destinado a suplementar as seguintes dotações do orçamento vigente:

			R$
01.010.3.3.90.46.00.04.331.0024.2175.01	0005-0	Auxílio-alimentação	994,00
07.072.3.3.90.39.00.15.452.0018.2160.01	0149-6	Melhoria do serviço funerário e cemitérios	869.324,81
07.075.3.1.90.16.00.15.451.0024.2232.01	0183-6	Contratações e pagamentos de pessoal civil	16.547,00
08.081.3.1.90.05.00.12.365.0024.2250.01	0278-5	Salário-família	1.410,00
08.081.3.3.90.46.00.12.367.0024.2175.01	0376-5	Auxílio-alimentação	10.207,00
13.132.3.3.90.30.00.27.812.0020.2141.01	0843-0	Manutenção e revitalização da infraestrutura dos próprios esportivos	24.902,00
18.180.3.1.90.13.00.03.331.0024.2267.01	0989-2	Obrigações patronais	457,00
25.250.3.3.90.93.00.28.846.0000.0012.01	1080-9	Indenizações e restituições	3.189.541,21
36.360.4.4.90.52.00.08.244.0022.1014.01	1434-0	Apoio administrativo à Secretaria	58.000,00
37.373.3.1.90.13.00.04.331.0024.2267.01	1663-5	Obrigações patronais	38.210,00
39.390.3.3.90.46.00.04.331.0024.2153.01	1743-7	Auxílio alimentação	204,00
39.394.3.1.90.05.00.04.331.0024.2001.01	1804-3	Salário família	1.752,00
39.395.3.1.90.13.00.04.331.0024.2267.01	1851-4	Obrigações patronais	7.068,00
39.395.3.3.90.39.00.06.181.0025.2071.01	1863-7	Modernizar e integrar serviços públicos a uma eficiente governança da cidade	9.600,00
37.377.3.1.90.11.00.04.122.0024.2232.03	1940-5	Contratações e pagamentos de pessoal civil	83.044,00
37.377.3.1.91.13.00.04.331.0024.2086.03	1945-5	Contribuição SBCPREV	22.738,00
37.377.3.3.90.46.00.04.331.0024.2175.03	1952-8	Auxílio-alimentação	2.506,00
09.090.3.3.90.30.00.10.122.0030.2453.03	1985-3	Enfrentamento da emergência COVID-19	553.480,00

Art. 2º O crédito aberto no artigo anterior será coberto com recursos provenientes de:

I - Anulação parcial das seguintes dotações:

			R$
07.073.3.3.91.39.00.15.452.0018.2446.01	0165-8	Gestão do Zoológico e Parque Estoril	273.000,00
07.073.4.4.90.51.00.15.452.0018.1033.01	0167-4	Ampliação do Programa Praça-Parque	170.000,00
07.075.4.4.90.51.00.15.451.0019.1021.01	0188-6	Execução de obras de micro e macrodrenagem	88.892,81
08.081.3.1.90.11.00.12.361.0024.2149.01	0284-0	Contratações e pagamentos de pessoal civil - Profissionais do Magistério	11.617,00
13.131.3.3.90.41.00.27.811.0020.2273.01	0835-9	Qualificar e ampliar o sistema esportivo de rendimento, educacional e de formação	
15.151.3.1.90.11.00.06.181.0024.2232.01	0878-1	Contratações e pagamentos de pessoal civil	65.232,00
25.250.4.6.90.71.00.28.843.0000.0022.01	1105-9	Pagamento de dívida, encargos e juros - CPAC II	3.526.973,21
36.361.3.3.90.32.00.08.244.0021.2110.01	1458-6	Apoio administrativo à Política Municipal da Assistência Social	58.000,00
37.376.3.1.90.11.00.04.122.0024.2232.03	1682-1	Contratações e pagamentos de pessoal civil	108.288,00
39.395.3.3.90.93.00.04.122.0025.2071.01	1867-9	Modernizar e integrar serviços públicos a uma eficiente governança da cidade	9.600,00

II - Excesso de arrecadação, referente à rubrica municipal 6627 - DOACOES PARA ENFRENTAMENTO DO COVID-19 - FMS, chave DOACOVID, código de aplicação 03.312.00003, conta corrente 065.815-4, agência 0427-8, Banco do Brasil, no valor de R$ 553.480,00 (quinhentos e cinquenta e três mil, quatrocentos e oitenta reais).

Art. 3º Este decreto entra em vigor na data de sua publicação.

São Bernardo do Campo,
14 de maio de 2020
ORLANDO MORANDO JUNIOR
Prefeito
LUIZ MÁRIO PEREIRA DE SOUZA GOMES
Procurador-Geral do Município
JOSÉ LUIZ GAVINELLI
Secretário de Finanças
Registrado na Seção de Atos Oficiais da Secretaria de Chefia de Gabinete e publicado em
MÁRCIA GATTI MESSIA
Secretaria de Chefia de Gabinete

Processo nº 7756/77
PORTARIA Nº 9.841, DE 13 DE MAIO DE 2020

Dispõe sobre alteração da Portaria nº 9.755, de 2 de abril de 2019, que constitui o Conselho Municipal de Educação, e dá outras providências.

ORLANDO MORANDO JUNIOR, Prefeito do Município de São Bernardo do Campo, no uso das atribuições legais, e considerando a instrução do processo administrativo nº 7756/77, deste Município, RESOLVE:

Art. 1º A Portaria nº 9.755, de 2 de abril de 2019, que constitui o Conselho Municipal de Educação, passa a vigorar com as seguintes alterações:

"**Art. 2º** .....

I - .....

.....

c) titular: Percival Tadeu Figueiredo;

d) suplente: Rosangela Alves Babinska;

.....

f) suplente: Lara Secchiero Tabet Nott;

.....

V - .....:

.....

b) suplente: Dedival Taveira Massini;

....." (NR)

"**Art. 3º** Designar os funcionários Marcelo Gama dos Reis e Patrícia dos Santos Vieira de Oliveira como Presidente e Vice-Presidente, respectivamente." (NR)

Art. 2º Esta Portaria entra em vigor na data de sua publicação.

São Bernardo do Campo,
13 de maio de 2020
ORLANDO MORANDO JUNIOR
Prefeito
Registrada na Seção de Atos Oficiais da Secretaria de Chefia de Gabinete e publicada em
MÁRCIA GATTI MESSIAS
Secretária Chefe de Gabinete

Processo nº 32068/2020
PORTARIA Nº 9.842, DE 13 DE MAIO DE 2020

Dispõe sobre a composição do Comitê Gestor para Elaboração do Plano Municipal de Redução de Riscos do Município de São Bernardo do Campo, e dá outras providências.

ORLANDO MORANDO JUNIOR, Prefeito do Município de São Bernardo do Campo, no uso das atribuições que lhe são conferidas por lei, RESOLVE:

Art. 1º Nomear os seguintes componentes do Comitê Gestor para Elaboração do Plano Municipal de Redução de Riscos do Município de São Bernardo do Campo, coordenado pela Divisão de Defesa Civil, pertencente à Secretaria de Serviços Urbanos e pela Secretaria de Habitação:

I - representantes - SU/DC:

a) Marcos Vivaldo Alcântara de Cayres;

b) Luiz Fernando de Oliveira Bortoletto;

II - representantes - SEHAB:

a) Maria Tereza Soares Silveira;

b) Laura Azevedo Duarte;

III - representantes - SAS:

a) Eunice de Cássia Santos Pereira;

b) Camila Gomes Quinonero;

IV - representantes - SSU:

a) Aparecido Chaves de Sousa;

b) Denilson Amador da Silva;

V - representantes - SU:

a) Gerson de Andrade;

b) Alexandra Jonathas Piccoli;

c) Roberto Papp Filho;

VI - representantes - SS:

a) Paulo Henrique Augusto Gonçalves;

b) João Paulo Spolidoro Barbosa de Barros;

VII - representantes - SOPE:

a) Maria da Conceição Chaga;

VIII - representantes - UFABC:

a) Kátia Canil;

b) Rodolfo Baesso Moura;

c) Fabio de Santis Campos;

d) Guilherme Sousa; e

e) Leonardo Varllo.

Art. 2º Esta Portaria entra em vigor na data de sua publicação.

São Bernardo do Campo,
13 de maio de 2020
ORLANDO MORANDO JUNIOR
Prefeito
Registrada na Seção de Atos Oficiais da Secretaria de Chefia de Gabinete e publicada em
MÁRCIA GATTI MESSIAS
Secretária Chefe de Gabinete

Processo de Contratação nº 796/2020
PORTARIA Nº 9.843, DE 14 DE MAIO DE 2020

Constitui Comissão para avaliação de veículos, máquinas e equipamentos, materiais e pneus, inservíveis e antieconômicos, da Municipalidade.

ORLANDO MORANDO JUNIOR, Prefeito do Município de São Bernardo do Campo, no uso das atribuições que lhe são conferidas por Lei, e considerando o que consta no processo digital de contratação nº 796/2020, resolve:

Art. 1º Constituir a Comissão para avaliação de veículos, máquinas e equipamentos, materiais e pneus, inservíveis e antieconômicos, de propriedade do Município de São Bernardo do Campo, com o fim específico de estimar os seus valores.

Art. 2º Designar para integrá-la, os servidores Edson Luiz Marini e Paulo Sérgio Ribeiro, pela Secretaria de Serviços Urbanos; Marco Orlando Muro Monico e Sérgio Issa Del Nero, pela Secretaria de Administração e Inovação.

Art. 3º Vincular a Comissão, ora constituída, à Secretaria de Serviços Urbanos.

Art. 4º Esta Portaria entra em vigor na data de sua publicação.

Art. 5º Fica revogada a Portaria nº 9.777, de 22 de julho de 2019.

São Bernardo do Campo,
14 de maio de 2020
ORLANDO MORANDO JUNIOR
Prefeito
Registrada na Seção de Atos Oficiais da Secretaria de Chefia de Gabinete e publicada em
MÁRCIA GATTI MESSIAS
Secretária-Chefe de Gabinete

Processo de Contratação nº 796/2020
PORTARIA Nº 9.844, DE 14 DE MAIO DE 2020

Designa funcionário para os fins que especifica.

ORLANDO MORANDO JUNIOR, Prefeito do Município de São Bernardo do Campo, no uso das atribuições que lhe são conferidas por lei, e considerando o que consta no processo digital de contratação nº 796/2020, resolve:

I - Designar, nos termos do Código Nacional de Trânsito, o funcionário Edson Luiz Marini, matrícula nº 21.380-0, R.G. nº 17.935.430-9, para assinar os recibos de venda dos veículos e equipamentos da frota municipal.

II - Esta Portaria entra em vigor na data de sua publicação.

III - Fica revogada a Portaria nº 9.778, de 22 de julho de 2019.

São Bernardo do Campo,
14 de maio de 2020
ORLANDO MORANDO JUNIOR
Prefeito
Registrada na Seção de Atos Oficiais da Secretaria de Chefia de Gabinete e publicada em
MÁRCIA GATTI MESSIAS
Secretária-Chefe de Gabinete

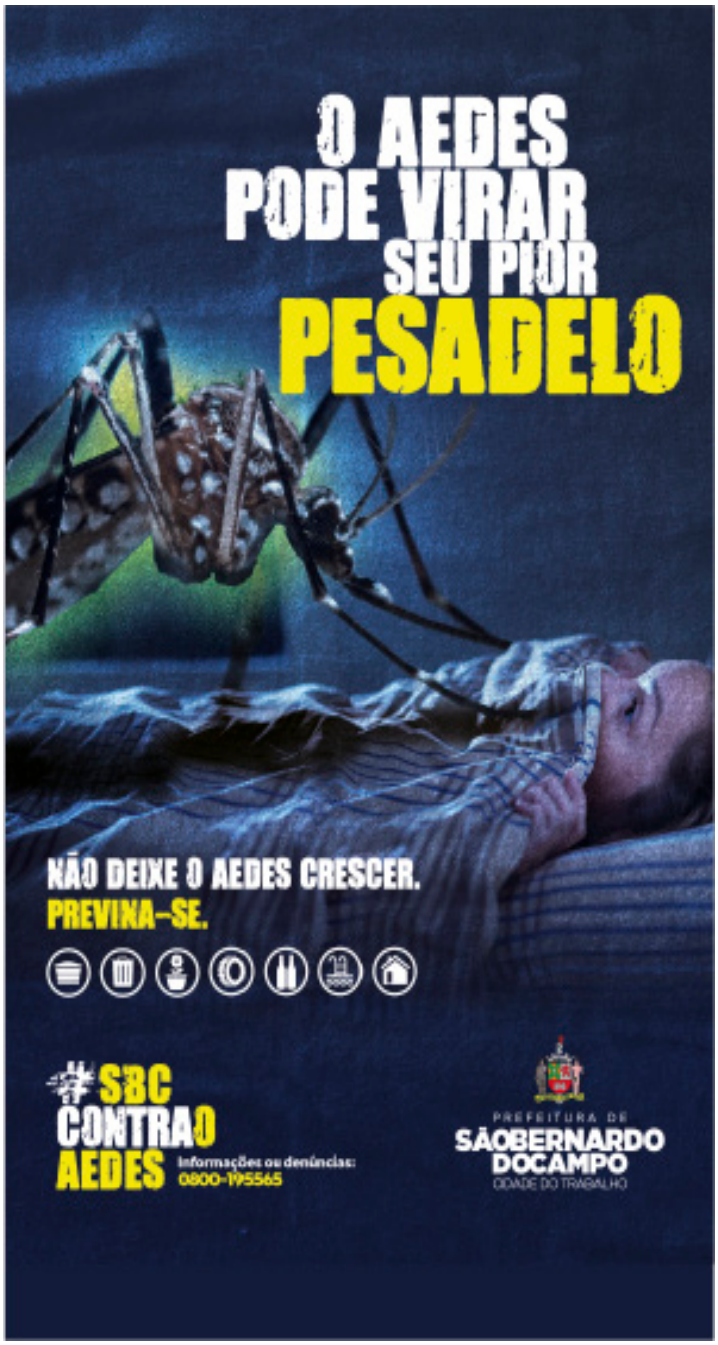

O alimento produzido pelas mamães tem um papel fundamental no desenvolvimento de toda criança.

COLABORE COM O BANCO DE LEITE HUMANO DO HMU.

BANCO DE LEITE HUMANO - HMU

Informações: (11) 4365-1480 Ramal 1203

WhatsApp: (11) 96194-2262

ACESSE O NOSSO PORTAL: WWW.SAOBERNARDO.SP.GOV.BR

SUS

SECRETARIA DE SAÚDE

PREFEITURA DE SÃO BERNARDO DO CAMPO
CIDADE DO TRABALHO

Secretaria de Administração e Inovação
Departamento de Gestão de Pessoas

COMUNICADO – NOMEAÇÃO SEM VÍNCULO EFETIVO

Informamos a todas as pessoas que foram nomeadas para exercer cargos em comissão, por meio de Portarias publicadas no Jornal Notícias do Município – Edições 2140 a 2142 que, enquanto perdurar a vigência do Decreto 21.111/20, que trata da pandemia do COVID-19, deverão comparecer no Atendimento ao Servidor, localizado na Praça Samuel Sabatini, nº 50 – Centro - São Bernardo do Campo (dependências da antiga Câmara Municipal), para retirar lista de documentos, encaminhamento para realização de exame médico, abertura de conta bancária e formalidades de praxe, mediante prévio agendamento realizado pelo setor competente.

COMUNICADO – NOMEAÇÃO COM VÍNCULO EFETIVO

Informamos a todos os funcionários efetivos que foram nomeados para exercer cargos em comissão, por meio de Portarias publicadas nesta edição do Jornal Notícias do Município que, enquanto perdurar a vigência do Decreto 21.11120, que trata da pandemia do COVID-19, deverão comparecer na Praça Samuel Sabatini, nº 50 – Centro - São Bernardo do Campo (dependências da antiga Câmara Municipal), mediante prévio agendamento realizado pelo setor competente, para assinatura do termo de posse e formalidades de praxe.

COMUNICADO - DESLIGAMENTO

Informamos a todos os funcionários que se desligarem, por motivo de exoneração ou aposentadoria que a quitação da conta final será realizada após o cumprimento dos seguintes requisitos: entrega de declaração de bens atualizada, devolução do crachá funcional, bem como, após o encaminhamento dos documentos pela chefia imediata (folha de presença assinada e memorando sobre a não detenção de bens públicos).

Visando não trazer prejuízos aos interessados, enquanto perdurar a vigência do Decreto 21.111/20, que trata da pandemia do COVID-19, a declaração de bens e os documentos referentes à atestação de frequência e memorando sobre a não detenção de bens públicos deverão ser encaminhados para o e-mail documentacao.rh@saobernardo.sp.gov.br.

A devolução do crachá funcional deverá ser realizada no Atendimento ao Servidor, localizado na Praça Samuel Sabatini, nº 50 – Centro - São Bernardo do Campo (dependências da antiga Câmara Municipal), tão logo o atendimento presencial seja restabelecido.

São Bernardo do Campo, 11.05.2020
MARCELO A. ANDRADE GALHARDO
Diretor do Departamento de Gestão de Pessoas

PORTARIAS E APOSTILAS ASSINADAS PELO SR. SECRETÁRIO:

PORTARIA Nº 61182/20 – SA-4

Exonerar, a pedido, RENATA FILETO DE SOUZA – 40971-8, portador(a) do RG. 41251138-1, do cargo de PROFESSOR I EDUCAÇÃO BÁSICA – SE-113, referência "E2A", a partir de 05 DE MAIO DE 2020, ficando declarado vago o respectivo cargo, de acordo com o artigo 77, § 1.º, inciso I, da Lei Municipal n.º 1729, de 30 de dezembro de 1968.

PORTARIA Nº 61183/20 – SA-4

DESIGNAR, a partir da publicação deste ato, o(a) funcionário(a) JULIANA FONSECA MOTA SANT'ANA– 26.837-6, OFICIAL ADMINISTRATIVO II – GSA, referência "9 A", para prestar serviços no(a) DIVISÃO DE CONCURSO E DESENVOLVIMENTO DE PESSOAL – SA-41.

PORTARIA Nº 61184/20 – SA-4

Considerando o que consta no Memorando nº 1499/2020- SE, da SECRETARIA DE EDUCAÇÃO, resolve:

DESIGNAR, a partir de 20 de março de 2020, o(a) funcionário(a) ROSANGELA FRANCISCA DE SANTANA– 60.469-9, AUXILIAR DE LIMPEZA – SE-2, referência "O41 A", para prestar serviços no(a) SECRETARIA DE ESPORTES E LAZER – GSESP.

PORTARIA Nº 61185/20 – SA-4

Considerando o que consta no Memorando nº 1484/2020- SE, da SECRETARIA DE EDUCAÇÃO, resolve:

DESIGNAR, a partir de 09 de março de 2020, o(a) funcionário(a) MARCIA CRISTINA LEITE – 60.849-9, AUXILIAR DE LIMPEZA – SE-2, referência "O41 A", para prestar serviços no(a) SECRETARIA DE ESPORTES E LAZER – GSESP.

PORTARIA Nº 61186/20 – SA-4

Considerando o que consta no Memorando nº 1492/2020- SE, da SECRETARIA DE EDUCAÇÃO, resolve:

DESIGNAR, a partir de 17 de março de 2020, o(a) funcionário(a) MARIA QUITERIA FERREIRA SALU CORDEIRO – 61.369-6, AUXILIAR DE LIMPEZA – SE-2, referência "O41 A", para prestar serviços no(a) SECRETARIA DE ESPORTES E LAZER – GSESP.

PORTARIA Nº 61187/20 – SA-4

Considerando o que consta no Memorando nº 1496/2020- SE, da SECRETARIA DE EDUCAÇÃO, resolve:

DESIGNAR, a partir de 19 de março de 2020, o(a) funcionário(a) GRAZIELA MARA DOS SANTOS VIANA – 61.627-0, AUXILIAR DE LIMPEZA – SE-2, referência "O41 A", para prestar serviços no(a) SECRETARIA DE ESPORTES E LAZER – GSESP.

PORTARIA Nº 61188/20 – SA-4

Considerando o que consta no Memorando nº 1488/2020- SE, da SECRETARIA DE EDUCAÇÃO, resolve:

DESIGNAR, a partir de 09 de março de 2020, o(a) funcionário(a) MARINALVA FELISBINA DA SILVA – 61.678-3, AUXILIAR DE LIMPEZA – SE-2, referência "O41 A", para prestar serviços no(a) SECRETARIA DE ESPORTES E LAZER – GSESP.

PORTARIA Nº 61189/20 – SA-4

Considerando o que consta no Memo SF 3 nº 058/2020 de 30 de abril de 2020 da Secretaria de Finanças, resolve:

Colocar o(a) funcionário(a) KARINA CHRISTINA DE SOUZA LANA PEREIRA – matrícula 45.441-2, Agente Contábil I- SF-3, referência "27 A", à disposição do IMASF - Instituto Municipal de Assistência à Saúde do Funcionalismo, sem prejuízo dos vencimentos e sem prejuízo das demais vantagens do cargo, a partir de 01 de março de 2020.

PORTARIA Nº 61190/20 – SA-4

Considerando o que consta no Memo SF 3 nº 057/2020 de 30 de abril de 2020 da Secretaria de Finanças, resolve:

Colocar o(a) funcionário(a) CARLOS ALBERTO ALVES DIAS – 45.734-7, Contador I – SF-3, referência "35-A", tabela II-QPE-PP-II, à disposição da ETCSBC - Empresa de Transportes Coletivos de São Bernardo do Campo, sem prejuízo dos vencimentos e sem prejuízo das demais vantagens do cargo, a partir de 01 de maio de 2020.

PORTARIA Nº 61191/20– SA-4

Exonerar, OSCAR NUNES – matrícula nº 45689-6, do cargo em comissão de Assessor de Políticas Públicas – GSA, referência "M", a partir de 15 de maio de 2020.

PORTARIA N.º 61192/20 – SA-4

Nomear FABRIZIO SOVENHI – R.G. 43.490.060- para exercer, em comissão, o cargo de Assessor de Políticas Públicas - GSA, referência "M", nos termos da Lei Municipal nº 6745, de 07 de fevereiro de 2019, a partir de 15 de maio de 2020.

PORTARIA N.º 61193/20 – SA-4

Tornar sem efeito a Portaria nº 61146/20, que nomeou CAROLINA GRANA VINTURINI– R.G. 23.822.919, para exercer, em comissão, o cargo de Secretário Adjunto de Secretaria de Coordenação Governamental– GSCOG, referência "W".

PORTARIA Nº 61194/20– SA-4

I - Exonerar, FERNANDO LONGO – matrícula nº 44611-0, do cargo em comissão de Assessor de Governo – GSA/SCOG, referência "P", a partir de 13 de maio de 2020.

II - Nomear FERNANDO LONGO – 44.611-0 para exercer, em comissão, o cargo de Secretário Adjunto de Secretaria de Coordenação Governamental - GSCOG, referência "W", nos termos da Lei Municipal nº 6662, de 19 de abril de 2018, a partir de 13 de maio de 2020.

PORTARIA Nº 61195/20– SA-4

I - Exonerar, IZABELLE PAES OMENA DE OLIVEIRA LIMA – matrícula nº 45743-6, do cargo em comissão de Assessor de Gabinete do Prefeito II – GP, referência "V", a partir de 13 de maio de 2020.

II - Nomear IZABELLE PAES OMENA DE OLIVEIRA LIMA – 45.743-6 para exercer, em comissão, o cargo de Assessor de Governo - GSA, referência "P", nos termos da Lei Municipal nº 6745, de 07 de fevereiro de 2019, a partir de 13 de maio de 2020.

III - DESIGNAR, a partir de 13 de maio de 2020, o (a) funcionário (a) IZABELLE PAES OMENA DE OLIVEIRA LIMA, portador (a) do 45.743-6, Assessor de Governo, lotação GSA, referência "P", para prestar serviços no (a) GSCG.

IV - Atribuir-lhe a gratificação especial II prevista no artigo 2º da Lei Municipal nº 6.746, de 07 de fevereiro de 2019, a partir de 13 de maio de 2020.

PORTARIA Nº 61196/20– SA-4

Tornar sem efeito a Portaria nº 61118/20, que nomeou RICHARD DA SILVA– R.G. 41.693.353, para exercer, em comissão, o cargo de Diretor de Departamento– SC-1, referência "V".

PORTARIA Nº 61197/20– SA-4

Nomear RICHARD DA SILVA – R.G. 41.693.353-1 para exercer, em comissão, o cargo de Assessor de Gabinete do Prefeito II - GP, referência "V", nos termos da Lei Municipal nº 6662, de 19 de abril de 2018, a partir de 13 de maio de 2020.

PORTARIA Nº 61198/20– SA-4

I - Cessar, a partir de 15 de maio de 2020, a Portaria nº 59047/19 – SA-4, que designou FLAVIO LEÃO RAFAEL, matrícula nº 17.548-4, para exercer o cargo de INSPETOR DA GUARDA CIVIL MUNICIPAL.

II - Nomear FLAVIO LEÃO RAFAEL – 17.548-4 para exercer, em comissão, o cargo de Inspetor-Chefe da Guarda Civil Municipal - SSU-11, referência "T", nos termos da Lei Municipal nº 6662, de 19 de abril de 2018, a partir de 15 de maio de 2020.

PORTARIA Nº 61199/20– SA-4

Considerando solicitação do Senhor Secretário de Segurança Urbana, resolve:

DESIGNAR, a partir de 15 de maio de 2020, a Subinspetora da Guarda Civil Municipal ROSILENE SOARES FERNANDES, matrícula nº 18.633-6, para exercer, nos termos dos artigos 180 e 181 da Lei Complementar nº 7, de 7 de julho de 2010, o cargo de INSPETOR DA GUARDA CIVIL MUNICIPAL.

PORTARIA Nº 61200/20– SA-4

Considerando o item "I" da Portaria 3569/20 - SBCPREV, que aposentou o (a) servidor (a) CARMEN LUCIA DE SÁ PINTO – matrícula nº 23474-7, a partir de 15 de maio de 2020;

Exonerar, CARMEN LUCIA DE SÁ PINTO – matrícula nº 23474-7, do cargo em comissão de Assessor de Governo – GSA, referência "P", a partir de 15 de maio de 2020.

PORTARIA N.º 61201/20 – SA-4

I - Nomear CARMEN LUCIA DE SÁ PINTO – R.G. 12.383.910-5 para exercer, em comissão, o cargo de Assessor de Governo - GSA, referência "P", nos termos da Lei Municipal nº 6745, de 07 de fevereiro de 2019, a partir de 15 de maio de 2020.

II - DESIGNAR, a partir de 15 de maio de 2020, o (a) funcionário (a) CARMEN LUCIA DE SÁ PINTO, portador (a) do R.G. 12.383.910-5, Assessor de Governo, lotação GSA, referência "P", para prestar serviços no (a) GSOPE.

III - Atribuir-lhe a gratificação especial II prevista no artigo 2º da Lei Municipal nº 6.746, de 07 de fevereiro de 2019, a partir de 15 de maio de 2020.

PORTARIA N.º 61202/20 – SA-4

Atribuir, ao (à) funcionário (a) JAMIL ROSA EVANGELISTA – matrícula nº 28584-0, a função gratificada correspondente à diferença salarial do seu cargo em relação à

referência "P", nível III pelo exercício da função de Encarregado de Serviço de Controle Orçamentário-Financeiro - SAS-011.1, nos termos da Lei Municipal nº 6662, de 19 de abril de 2018, a partir de 15 de maio de 2020.

PORTARIA Nº 61203/20– SA-4

Atribuir, ao (à) funcionário (a) JOSE AUGUSTO DOS SANTOS, matrícula nº 30155-6, lotação SAS-012.3, a função gratificada correspondente à diferença salarial do seu cargo em relação à referência "E", pelo exercício de função de Nível III - SAS, constante do anexo 28.24 da Lei Municipal 6662/2018 (DENOM. 28.24), a partir de 15 de maio de 2020.

PORTARIA Nº 61204/20 – SA-4

Considerando o item "I" da Portaria 3567/20 - SBCPREV, que aposentou o (a) servidor (a) HÉLIO SPEKTOR, matrícula nº 4847-3, a partir de 15 de maio de 2020;

Cessar, a partir de 15 de maio de 2020, os efeitos da portaria nº 57098/17-SA.4, que atribuiu gratificação, correspondente à diferença salarial do seu cargo em relação à referência "J", ao(à) funcionário(a) HÉLIO SPEKTOR, matrícula nº 4847-3, pelo exercício de função, prevista na Lei Municipal nº 6662/2018 (DENOM. 28.23).

PORTARIA Nº 61205/20– SA-4

Atribuir, ao (à) funcionário (a) JOSÉ LUIZ NOVELLO, matrícula nº 1508-6, lotação SAS-012, a função gratificada correspondente à diferença salarial do seu cargo em relação à referência "J", pelo exercício de função de Nível II - SAS, constante do anexo 28.23 da Lei Municipal 6662/2018 (DENOM. 28.23), a partir de 15 de maio de 2020.

PORTARIA Nº 61206/20 – SA-4

Considerando o item "I" da Portaria 3558/20 - SBCPREV, que aposentou o (a) servidor (a) TERESINHA A. PEREIRA RAICA, matrícula nº 22217-4, a partir de 30 de abril de 2020;

Cessar, a partir de 30 de abril de 2020, os efeitos da portaria nº 57743/18-SA.4, que atribuiu a função gratificada correspondente à diferença salarial do seu cargo em relação à referência "M", ao(à) funcionário(a) TERESINHA A. PEREIRA RAICA, matrícula nº 22217-4, pelo exercício da Função Gratificada de Operador do Sistema Eletrônico de Compras - SA-2, nível "III", prevista na Lei Municipal prevista na Lei Municipal nº 6662, de 19 de abril de 2018.

PORTARIA Nº 61207/20– SA-4

Exonerar, LEONARDO ANDRÉ RIBEIRO – matrícula nº 45586-6, do cargo em comissão de Assessor de Políticas Públicas – GSA, referência "M", a partir de 13 de maio de 2020.

PORTARIA N.º 61208/20 – SA-4

I - Nomear FAGNER GALDINO SANTIAGO MACHADO – R.G. 45.707.759-1 para exercer, em comissão, o cargo de Assessor de Políticas Públicas - GSA, referência "M", nos termos da Lei Municipal nº 6745, de 07 de fevereiro de 2019, a partir de 13 de maio de 2020.

II - DESIGNAR, a partir de 13 de maio de 2020, o (a) funcionário (a) FAGNER GALDINO SANTIAGO MACHADO, portador (a) do R.G. 45.707.759-1, Assessor de Políticas Públicas, lotação GSA, referência "M", para prestar serviços no (a) SG-1.

PORTARIA N.º 61209/20 – SA-4

I - Nomear DOUGLAS MIZUHIRO SHIRAI – R.G. 24.664.196-4 para exercer, em comissão, o cargo de Assessor de Governo - GSA, referência "P", nos termos da Lei Municipal nº 6745, de 07 de fevereiro de 2019, a partir de 13 de maio de 2020.

II - DESIGNAR, a partir de 13 de maio de 2020, o (a) funcionário (a) DOUGLAS MIZUHIRO SHIRAI, portador (a) do R.G. 24.664.196-4, Assessor de Governo, lotação GSA, referência "P", para prestar serviços no (a) SU.

PORTARIA Nº 61210/20– SA-4

Considerando o item "I" da Portaria 3566/20 - SBCPREV, que aposentou o (a) servidor (a) VANIA MARIA FAUSTINO AGUILAR – matrícula nº 10608-1, a partir de 15 de maio de 2020;

Exonerar, VANIA MARIA FAUSTINO AGUILAR – matrícula nº 10608-1, do cargo em comissão de Diretor de Seção – SC-002, referência "S", a partir de 15 de maio de 2020.

PORTARIA N.º 61211/20 – SA-4

Nomear VANIA MARIA FAUSTINO AGUILAR – R.G. 12.907.652-1 para exercer, em comissão, o cargo de Diretor de Seção - SC-002, referência "S", nos termos da Lei Municipal nº 6662, de 19 de abril de 2018, a partir de 15 de maio de 2020.

APOSTILA Nº 129/20– SA-4

Apostilar a Portaria nº 61174/20 – SA-4 que nomeou, ELAINE DE OLIVEIRA, matrícula nº 42862-9, para exercer em comissão, o cargo de DIRETOR DE SEÇÃO - SOPE-222, para declarar que a lotação fica alterada para SCG-102.

APOSTILA Nº 130/20– SA-4

Apostilar o item I da Portaria nº 60915/20-SA-4, publicada no Jornal Notícias do Município, edição nº 2115, de 13 de março de 2020, que cessou a partir de 13 de março de 2020 a designação do funcionário FERNANDO ANAOKA CULLER - matrícula 38809-9, para declarar que CESSOU os efeitos da Portaria nº 54409/16-SA.4 que colocou o funcionário a disposição da 107ª Junta de Serviço Militar – Bairro Assunção - São Bernardo do Campo.

APOSTILA Nº 131/20– SA-4

Apostilar o item I da Portaria nº 60914/20-SA-4, publicada no Jornal Notícias do Município, edição nº 2115, de 13 de março de 2020, que cessou a partir de 13 de março de 2020 a designação da funcionária LILIAN DE SOUZA MARTINEZ - Matrícula 36223-3, para declarar que CESSA os efeitos da Portaria nº 51164/14-SA.4 que colocou a funcionária a disposição da 29ª Junta de Serviço Militar de São Bernardo do Campo.

APOSTILA Nº 132/20– SA-4

Apostilar a Portaria nº 61154/20 – SA-4 que nomeou, MARIA DE LOURDES SOARES DA SILVA – matrícula nº 36152-0, para exercer em comissão, o cargo de Assessor de Governo - GSA/GSF, para declarar que a lotação fica alterada para SF-1.

DESPACHOS DO SR. DIRETOR:

1- DEFERINDO o pedido de REVISÃO DE CONCESSÃO DE LICENÇA MÉDICA, do (da) servidor (a) MARIA DE FÁTIMA DE OLIVEIRA E SILVA, matrícula 28661-3 conforme manifestação constante do requerimento/processo nº 51/20.

2- DEFERINDO o pedido de REVISÃO DE CONCESSÃO DE LICENÇA MÉDICA, do (da) servidor (a) CLEONICE DAVINA DA SILVA, matrícula 37261-8, conforme manifestação constante do requerimento/processo nº 42/20.

3- DEFERINDO o pedido de REVISÃO DE CONCESSÃO DE LICENÇA MÉDICA, do (da) servidor (a) CEZIRA APARECIDA GONCALEZ, matrícula 37990-3, conforme manifestação constante do requerimento/processo nº 24/20.

4- DEFERINDO o pedido de REVISÃO DE CONCESSÃO DE LICENÇA MÉDICA, do (da) servidor (a) CAMILA PELOSINI MIRANDA, matrícula 42225-9, conforme manifestação constante do requerimento/processo nº 52/20.

5- DEFERINDO o pedido de REVISÃO DE CONCESSÃO DE LICENÇA MÉDICA, do (da) servidor (a) ANALINE DE MELLO LOPES SILVEIRA, matrícula 43762-6, conforme manifestação constante do requerimento/processo nº 38/20.

6- INDEFERIDO o pedido de REVISÃO DE CONCESSÃO DE LICENÇA MÉDICA, do (da) servidor (a) MARCIA FERREIRA DA SILVA, matrícula 38183-5, conforme manifestação constante do requerimento/processo nº 44/20.

7- INDEFERIDO o pedido de REVISÃO DE CONCESSÃO DE LICENÇA MÉDICA, do (da) servidor (a) RAQUEL BRESSANI FERREIRA, matrícula 38871-4, conforme manifestação constante do requerimento/processo nº 53/20.

8- INDEFERIDO o pedido de ISOLAMENTO POR DOENÇA CRÔNICA, do (da) servidor (a) WELLINGTON FABIANO TONELLO, matrícula 43559-3, conforme manifestação constante do E-MAIL.

9- INDEFERIDO o pedido de REVISÃO DE CONCESSÃO DE LICENÇA MÉDICA, do (da) servidor (a) ELIDE DE PAULA GOMES, matrícula 44392-6, conforme manifestação constante do requerimento/processo nº 33/20.

10- INDEFERIDO o pedido de REVISÃO DE CONCESSÃO DE LICENÇA MÉDICA, do (da) servidor (a) GRAZIELE GALDINA DA SILVA, matrícula 53937-9, conforme manifestação constante do requerimento/processo nº 50/20.

11- INDEFERIDO o pedido de REVISÃO DE CONCESSÃO DE LICENÇA MÉDICA, do (da) servidor (a) ERICA SOARES DOS REIS, matrícula 60819-8, conforme manifestação constante do requerimento/processo nº 40/20.

COMUNICADO DE DESLIGAMENTO N° 20/2020

01- MARIA JOSE DA SILVA OLIVEIRA - 38775-0, OFICIAL DE ESCOLA - SE-114, Falecido, em 25/04/2020.

TIRE SUAS DÚVIDAS SOBRE O COVID-19

CENTRAL CORONAVÍRUS SBC

11 2630-4650

0800-770-8156

11 94715-7902

SALVE NOSSO CONTATO E TE MANTEREMOS INFORMADOS DIARIAMENTE!

PREFEITURA DE
SÃO BERNARDO DO CAMPO

Seção de Concurso, Seleção e Promoção

SECRETARIA DE ADMINISTRAÇÃO E INOVAÇÃO
DEPARTAMENTO DE GESTÃO DE PESSOAS
SEÇÃO DE CONCURSO, SELEÇÃO E PROMOÇÃO

EDITAL DE CONVOCAÇÃO Nº 026/2020 – SA-411

O Departamento de Gestão de Pessoas do Município de São Bernardo do Campo, CONVOCA o candidato a seguir relacionado, conforme item 4 e item 9 do capítulo IX do Edital de Concurso Público nº 04/2018, para realização do Exame Toxicológico e Investigação Social, em cumprimento a Decisão Judicial contida no Processo Digital nº 1020608-95.2019.8.26.0564:

- Apresentar-se, no local, dia e horário agendados abaixo, portando Cédula de Identidade e uma foto 5x7, datada, com fundo branco e recente (menos de 10 anos).

- O questionário para Investigação Social deverá ser retirado no local relacionado abaixo, após a realização do exame toxicológico, e a devolução será em dois dias corridos após a retirada, devendo ser entregue durante o horário de expediente, das 9h às 17h.

1 - EXAME TOXICOLÓGICO

DIA: 26/05/2020 às 9h

LOCAL: LABORATÓRIO CUNHA LAB – Avenida Pedro Severino Junior, 51 – sala 01 – Vila Guarani – São Paulo

2 - RETIRADA/ENTREGA DO QUESTIONÁRIO PARA INVESTIGAÇÃO SOCIAL

DIA: 26/05/2020 (APÓS A REALIZAÇÃO DO EXAME TOXICOLÓGICO)

LOCAL: SECRETARIA DE SEGURANÇA URBANA – Avenida Redenção, 100 – Jardim do Mar – São Bernardo do Campo

GUARDA CIVIL MUNICIPAL 3ª CLASSE – MASCULINO – (CONCURSO PÚBLICO Nº 04/2018)

Classif.	Nome	R.G.
77º	ADRIANO JOSE DE LIMA	49674974-2

O não comparecimento do candidato convocado e não apresentação da documentação exigida na data, horário e local indicados acima, implicará em sua eliminação do Concurso Público.

São Bernardo do Campo, 14 de maio de 2020.
MARCELO AUGUSTO ANDRADE GALHARDO
Diretor do Departamento de Gestão de Pessoas

EDITAL DE CONVOCAÇÃO Nº 027/2020 – SA- 411

O Departamento de Gestão de Pessoas do Município de São Bernardo do Campo, CONVOCA o (a) (s) candidato (a) (s) a seguir relacionado (a) (s), aprovado (a) (s) no(s) concurso(s) público(s) destinado(s) ao provimento do(s) cargo(s) abaixo listado(s):

1. Para a realização do processo de admissão:

1.1. Apresentar-se, no Departamento de Gestão de Pessoas, situado na Praça Samuel Sabatini, 50, Centro – São Bernardo do Campo – SP - Atendimento ao Servidor (dependências da antiga Câmara Municipal), no dia e horário agendados abaixo, portando Cédula de Identidade, para encaminhamento de exame médico, retirada da lista de documentos a serem providenciados e receber instruções quanto à admissão.

AGENTE DE TESOURARIA I – (CONCURSO PÚBLICO Nº 03/2018)

Classif.	Nome	R.G.	DIA	HORÁRIO
8º	ROBERTA MOYA OLIVEIRA	43450483	25/05	9h
9º	FERNANDO MATUCK BORBA	18953047	25/05	9h

O não comparecimento do candidato convocado e não apresentação da documentação exigida na data, horário e local indicados em cronograma estabelecido pelo Departamento de Gestão de Pessoas, implicará em sua desclassificação do Concurso Público.

São Bernardo do Campo, 14 de maio de 2020.
MARCELO AUGUSTO ANDRADE GALHARDO
Diretor do Departamento de Gestão de Pessoas

EDITAL DE CONVOCAÇÃO Nº 028/2020 – SA- 411

O Departamento de Gestão de Pessoas do Município de São Bernardo do Campo, CONVOCA o (a) (s) candidato (a) (s) a seguir relacionado (a) (s), aprovado (a) (s) no(s) concurso(s) público(s) destinado(s) ao provimento do(s) cargo(s) abaixo listado(s):

1. Para a realização do processo de admissão:

1.1. Apresentar-se, no local, dia e horário agendados abaixo, portando Cédula de Identidade, para retirada da lista de documentos a serem providenciados, atribuição de escola, encaminhamento de exame médico, e para receber instruções quanto à admissão.

LOCAL: SECRETARIA DE EDUCAÇÃO – Avenida Wallace Simonsen,188 – Bairro Nova Petrópolis S.B.Campo (SALA DE REUNIÕES DA SE "ANTIGA SALA DA APM")

DIA : 20/05/2020 às 9h

PROFESSOR I DE EDUCAÇÃO BÁSICA - (CONCURSO PÚBLICO Nº 05/2018)

Classif.	Nome	R.G.
683º	DEBORA RAMOS FERNANDES	48170971X
684º	AMANDA SOARES GUIMARAES DE SOUZA	30412512
685º	DEBORA DOS SANTOS RUCCI	46380164
686º	REBECA OLIVEIRA DE ALMEIDA	480748846
687º	ANA CARMEN SIMOES FERRAZ	322298556
688º	ALINE ANGELICA FERREIRA	47598373
689º	KELLY BONALDO DA COSTA	36897628
690º	LARISSA MARIA RIBEIRO DE ARAGAO	38281346
691º	KATIA FLAVIA LIMA CAMILO	58210419
692º	ANGELA CRISTINA SOARES MILITANI	23669117
693º	SUELLEN DE SOUSA ROCHA MEDEIROS	41572252
694º	JOAO LUCAS IDUINO OLIVEIRA DOS SANTOS	29600442
695º	ADRIANA CACHONI RETT	17935898
696º	CLAUDIA FELICE MORENO	28226943
697º	NADIA FERREIRA DA SILVA	42280424
698º	BRENDA BEZERRA MARTINS	386639334
699º	BEATRIZ CARNEIRO RODRIGUES	50244419
700º	ADRIANE DE MOURA UEDA MASSATOSHI	21886108
701º	KELLY CRISTINA DE ANDRADE	23531210
702º	ANDREA APARECIDA JULIO FORMIS	29414010
703º	GABRIELA BRANDAO AMORIM	40282944X
704º	JOSE DONISETE CARLOS	191745662

PROFESSOR II DE EDUCAÇÃO BÁSICA - ARTE (CONCURSO PÚBLICO Nº 05/2018)

Classif.	Nome	R.G.
67º	JOICELY JANAINA ALVARES	33175922
68º	LARYSSA FRANCO MAGALHAES SOUSA	41088061

PROFESSOR II DE EDUCAÇÃO BÁSICA – EDUCAÇÃO FÍSICA (CONCURSO PÚBLICO Nº 05/2018)

Classif.	Nome	R.G.
1018º	LEANDRO CARDOSO MEDEIROS DOS SANTOS (4º classificado da lista reservada aos candidatos portadores de deficiência - LM. 3691/91)	42493040

PROFESSOR DE EDUCAÇÃO ESPECIAL - DEFICIÊNCIA INTELECTUAL / MENTAL (CONCURSO PÚBLICO Nº 05/2018)

Classif.	Nome	R.G.
62º	KARINA CRISTINA BUENO	29896488
63º	TATYANE CORELLI INHUMA	273674973
64º	MARJORY STRINGARI MACHADO DA SILVA	41725236
65º	PALOMA XAVIER PAULINI	32759780x

O não comparecimento do candidato convocado e não apresentação da documentação exigida na data, horário e local indicados em cronograma estabelecido pelo Departamento de Gestão de Pessoas, implicará em sua desclassificação do Concurso Público.

São Bernardo do Campo, 14 de maio de 2020.
MARCELO AUGUSTO ANDRADE GALHARDO
Diretor do Departamento de Gestão de Pessoas

Secretaria de Administração e Inovação
Departamento de Licitações e Materiais

SECRETARIA DE ADMINISTRAÇÃO E INOVAÇÃO
DEPARTAMENTO DE LICITAÇÕES E MATERIAIS – SA-2

TERMO DE APOSTILAMENTO

Em cumprimento ao que dispõe a Lei Orgânica do Município de 1990, em seu artigo 147, a SA-2 publica os seguintes termos de apostilamento:

I – TERMO DE APOSTILAMENTO nº 21/2020 (QUARTO) ao Contrato de Empreitada nº 42/2018; CONTRATANTE: MUNICÍPIO DE SÃO BERNARDO DO CAMPO; PROCESSO DE CONTRATAÇÃO: PC.770/2017; CONTRATADA: PAULISTA OBRAS E PAVIMENTAÇÕES LTDA.; ASSINATURA: 05/05/2020; OBJETO: Fica apostilado o 2º reajuste de preços, na ordem de 4,18%, com incidência em 31/10/2019 e efeitos financeiros a partir de 05/11/2019, impacto financeiro de R$ 141.592,38 (cento e quarenta e um mil, quinhentos e noventa e dois reais e trinta e oito centavos).

II – TERMO DE APOSTILAMENTO nº 23/2020 (PRIMEIRO) ao Contrato de Locação nº 136/2018; CONTRATANTE: MUNICÍPIO DE SÃO BERNARDO DO CAMPO; PROCESSO DE CONTRATAÇÃO: PC.2025/2018; CONTRATADA: SUELI SOARES UTWARI E SANDRA SOARES; ASSINATURA: 05/05/2020; OBJETO: Fica apostilado o 1º reajuste de preços, na ordem de 3,37%, com incidência e efeitos financeiros a partir de 09/10/2019, impacto financeiro de R$ 4.173,12 (quatro mil, cento e setenta e três reais e doze centavos).

III – TERMO DE APOSTILAMENTO nº 32/2020 (QUARTO) ao Contrato de Empreitada nº 61/2014; CONTRATANTE: MUNICÍPIO DE SÃO BERNARDO DO CAMPO; PROCESSO DE CONTRATAÇÃO: PC.80162/2013; CONTRATADA: CONSÓRCIO ENCALSO/CONVAP; ASSINATURA: 04/05/2020; OBJETO: Fica apostilado o que segue:

a) 5º reajuste de preços, na ordem de 3,69%, com incidência em 01/03/2018, pedido protocolado em 01/03/2018, no valor total de R$ 6.161.041,83 (seis milhões, cento e sessenta e um mil, quarenta e um reais e oitenta e três centavos);

b) 6º reajuste de preços, na ordem de 3,71%, com incidência em 01/03/2019, pedido protocolado em 01/03/2019, no valor total de R$ 5.164.213,40 (cinco milhões, cento e sessenta e quatro mil, duzentos e treze reais e quarenta centavos).

IV – TERMO DE APOSTILAMENTO nº 22/2020 (PRIMEIRO) ao Contrato de Prestação de Serviços nº 140/2018; CONTRATANTE: MUNICÍPIO DE SÃO BERNARDO DO CAMPO; PROCESSO DE CONTRATAÇÃO: PC.2331/2017; CONTRATADA: CONSÓRCIO SUPERVISOR PROINFRA; ASSINATURA: 07/05/2020; OBJETO: Fica apostilado o 1º reajuste de preços, na ordem de 3,81%, com incidência e efeitos financeiros a partir de 18/03/2019, impacto financeiro de R$ 512.939,53 (quinhentos e doze mil, novecentos e trinta e nove reais e cinquenta e três centavos).

V – TERMO DE APOSTILAMENTO nº 33/2020 (PRIMEIRO) ao Contrato de Empreitada nº 31/2020; CONTRATANTE: MUNICÍPIO DE SÃO BERNARDO DO CAMPO; PROCESSO DE CONTRATAÇÃO: PC.2083/2018; CONTRATADA: CONSTRUTORA MARCELO DANTAS LTDA; ASSINATURA: 08/05/2020; OBJETO: Fica incluída, no Contrato de Empreitada nº 31/2020, a dotação orçamentária (0620-0) 09.093.4.4.90.51.00.10.302.0028.1039-01 – PA nº 577/2018.

VI – TERMO DE APOSTILAMENTO nº 20/2020 (SEGUNDO) ao Contrato de Prestação de Serviços nº 105/2017; CONTRATANTE: MUNICÍPIO DE SÃO BERNARDO DO CAMPO; PROCESSO DE CONTRATAÇÃO: PC.1747/2017; CONTRATADA: SOFTPLAN PLANEJAMENTO E SISTEMAS LTDA; ASSINATURA: 12/05/2020; OBJETO: Fica apostilado o 2º reajuste de preços, na ordem de 2,89%, com incidência em 06/09/2019 e efeitos financeiros a partir de 31/10/2019, impacto financeiro de R$ 3.241,16 (três mil, duzentos e quarenta e um reais e dezesseis centavos).

São Bernardo do Campo, 15 de maio de 2020.
JOSÉ LUIZ BARBOSA DE BARROS
Diretor de Departamento
SA-2

MUNICÍPIO DE SÃO BERNARDO DO CAMPO
DEPARTAMENTO DE LICITAÇÕES E MATERIAIS

PC.2821/2019 – CI.10.002/2020 – CONTRATAÇÃO DE EMPRESA PARA PRESTAÇÃO DE SERVIÇOS TÉCNICOS ESPECIALIZADOS DE ENGENHARIA PARA O ASSESSORAMENTO E APOIO À PREFEITURA MUNICIPAL DE SÃO BERNARDO DO CAMPO NA GESTÃO DO PROGRAMA DE RECUPERAÇÃO E ORDENAMENTO SÓCIO AMBIENTAL DE BAIRROS DE SÃO BERNARDO DO CAMPO – PROSABS, BEM COMO O DESENVOLVIMENTO DAS ÁREAS DE MOBILIDADE URBANA E MEIO AMBIENTE E AÇÕES DE FORTALECIMENTO

SOCIAL DE BAIRROS DE SÃO BERNARDO DO CAMPO. – O edital estará disponível para realização de download no site www.saobernardo.sp.gov.br/licitacao, bem como para consulta e obtenção no Serviço de Licitações e Operações – SA.213.1, na Av. Kennedy nº 1100 – "Prédio Gilberto Pasin", Bairro Anchieta, nesta cidade, das 8h30 às 17h00, devendo o interessado estar munido de CD (Compact Disc) gravável. - ENTREGA DOS ENVELOPES: 01/07/2020 às 10h00. – S. B. Campo, em 08 de maio de 2020.

MUNICÍPIO DE SÃO BERNARDO DO CAMPO

DEPARTAMENTO DE LICITAÇÕES E MATERIAIS

PC.2823/2019 – CI.10.003/2020 – CONTRATAÇÃO DE EMPRESA PARA PRESTAÇÃO DE SERVIÇOS TÉCNICOS ESPECIALIZADOS DE ENGENHARIA PARA A SUPERVISÃO TÉCNICA, AMBIENTAL E SOCIAL DAS OBRAS CONSTANTES DO PROGRAMA DE RECUPERAÇÃO E ORDENAMENTO SÓCIO AMBIENTAL DE BAIRROS DE SÃO BERNARDO DO CAMPO – PROSABS, BEM COMO O DESENVOLVIMENTO DAS ÁREAS DE MOBILIDADE URBANA E MEIO AMBIENTE E AÇÕES DE FORTALECIMENTO SOCIAL DE BAIRROS DE SÃO BERNARDO DO CAMPO. – O edital estará disponível para realização de download no site www.saobernardo.sp.gov.br/licitacao, bem como para consulta e obtenção no Serviço de Licitações e Operações – SA.213.1, na Av. Kennedy nº 1100 – "Prédio Gilberto Pasin", Bairro Anchieta, nesta cidade, das 8h30 às 17h00, devendo o interessado estar munido de CD (Compact Disc) gravável. - ENTREGA DOS ENVELOPES: 02/07/2020 às 10h00. – S. B. Campo, em 08 de maio de 2020.

MUNICÍPIO DE SÃO BERNARDO DO CAMPO

DEPARTAMENTO DE LICITAÇÕES E MATERIAIS

PC.64/2020 – TP.10.005/2020 – CONTRATAÇÃO DE EMPRESA PARA REALIZAÇÃO DE SERVIÇOS DE RECUPERAÇÃO ASFÁLTICA NA AVENIDA PRESIDENTE JOÃO CAFÉ FILHO, NESTE MUNICÍPIO. – O edital estará disponível para realização de download no site www.saobernardo.sp.gov.br/licitacao, bem como para consulta e obtenção no Serviço de Licitações e Operações – SA.213.1, na Av. Kennedy nº 1100 – "Prédio Gilberto Pasin", Bairro Anchieta, nesta cidade, das 8h30 às 17h00, devendo o interessado estar munido de CD (Compact Disc) gravável. - ENTREGA DOS ENVELOPES: 03/06/2020 às 10h00. – S. B. Campo, em 07 de maio de 2020.

MUNICÍPIO DE SÃO BERNARDO DO CAMPO

DEPARTAMENTO DE LICITAÇÕES E MATERIAIS

PC.2765/2019 – CP.10.002/2020 – RERRATIFICAÇÃO II - CONTRATAÇÃO DE EMPRESA PARA EXECUÇÃO DE SERVIÇOS TÉCNICOS ESPECIALIZADOS EM CONSULTORIA, ASSESSORIA E EXECUÇÃO DO TRABALHO TÉCNICO SOCIAL (TTS) PARA AS AÇÕES A SEREM DESENVOLVIDAS NAS ÁREAS QUE COMPÕEM O COMPLEXO DO AREIÃO, CONSTITUÍDO PELOS ASSENTAMENTOS IRREGULARES DO PRÓPRIO AREIÃO, VILA SABESP, VILA DOS ESTUDANTES E MONTE SIÃO, QUE INTEGRAM O PROJETO DE URBANIZAÇÃO INTEGRADA E REASSENTAMENTO DE ASSENTAMENTOS PRECÁRIOS LOCALIZADOS NA ÁREA DE PROTEÇÃO E RECUPERAÇÃO DE MANANCIAIS DA BACIA BILLINGS – APRM-B. – O edital estará disponível para realização de download no site www.saobernardo.sp.gov.br/licitacao, bem como para consulta e obtenção no Serviço de Licitações e Operações – SA.213.1, na Av. Kennedy nº 1100 – "Prédio Gilberto Pasin", Bairro Anchieta, nesta cidade, das 8h30 às 17h00, devendo o interessado estar munido de CD (Compact Disc) gravável. - ENTREGA DOS ENVELOPES: 06/07/2020 às 10h00. – S. B. Campo, em 13 de maio de 2020.

MUNICÍPIO DE SÃO BERNARDO DO CAMPO

DEPARTAMENTO DE LICITAÇÕES E MATERIAIS

PC.2903/2019 – CP.10.004/2020 – RERRATIFICAÇÃO I - CONTRATAÇÃO DE EMPRESA(S) PARA A ELABORAÇÃO DE PROJETOS EXECUTIVOS E EXECUÇÃO DAS OBRAS DE URBANIZAÇÃO INTEGRADA DOS ASSENTAMENTOS PRECÁRIOS AREIÃO, SABESP, VILA DOS ESTUDANTES E MONTE SIÃO (FAVELA) – ETAPA 2, NESTE MUNICÍPIO. – O edital estará disponível para realização de download no site www.saobernardo.sp.gov.br/licitacao, bem como para consulta e obtenção no Serviço de Licitações e Operações – SA.213.1, na Av. Kennedy nº 1100 – "Prédio Gilberto Pasin", Bairro Anchieta, nesta cidade, das 8h30 às 17h00, devendo o interessado estar munido de CD (Compact Disc) gravável. - ENTREGA DOS ENVELOPES: 23/06/2020 às 10h00. – S. B. Campo, em 08 de maio de 2020

MUNICÍPIO DE SÃO BERNARDO DO CAMPO

DEPARTAMENTO DE LICITAÇÕES E MATERIAIS

PC.2833/2019 - CP.10.025/2019 - RERRATIFICAÇÃO III - CONTRATAÇÃO DE EMPRESA PARA IMPLANTAÇÃO DO CENTRO COMUNITÁRIO DE INTERESSE SOCIAL, DENOMINADO PAC MANANCIAIS - ETAPA 3, PARA IMPLANTAÇÃO DO CENTRO COMERCIAL DE INTERESSE SOCIAL, DENOMINADO PAC MANANCIAIS - ETAPA 6 E CONTRATAÇÃO DE PROJETOS EXECUTIVOS, NESTE MUNICÍPIO. - O edital estará disponível para realização de download no site www.saobernardo.sp.gov.br/licitacao, bem como para consulta e obtenção no Serviço de Licitações e Operações – SA.213.1, na Av. Kennedy nº 1100 – "Prédio Gilberto Pasin", Bairro Anchieta, nesta cidade, das 8h30 às 17h00, devendo o interessado estar munido de CD (Compact Disc) gravável. - ENTREGA DOS ENVELOPES: 19/06/2020 às 10h. – S. B. Campo, em 08 de maio de 2020

MUNICÍPIO DE SÃO BERNARDO DO CAMPO

DEPARTAMENTO DE LICITAÇÕES E MATERIAIS

PC.2902/2019 – CP.10.026/2019 – RERRATIFICAÇÃO II – CONTRATAÇÃO DE EMPRESA PARA A ELABORAÇÃO DE PROJETO EXECUTIVO COMPLEMENTAR E EXECUÇÃO DE OBRAS DO "PROJETO DE INFRAESTRUTURA VIÁRIA NA ÁREA DE REASSENTAMENTO MONTE SIÃO – ETAPA 1", NESTE MUNICÍPIO. – O edital estará disponível para realização de download no site www.saobernardo.sp.gov.br/licitacao, bem como para consulta e obtenção no Serviço de Licitações e Operações – SA.213.1, na Av. Kennedy nº 1100 – "Prédio Gilberto Pasin", Bairro Anchieta, nesta cidade, das 8h30 às 17h00, devendo o interessado estar munido de CD (Compact Disc) gravável. – ENTREGA DOS ENVELOPES: 22/06/2020 às 10h00. – S. B. Campo, em 08 de maio de 2020.

Pregão Eletrônico

ERRATA DA PUBLICAÇÃO DO DIA 07/05/2020:

ONDE SE LÊ:

PE.223/2020 – PEC.00938/2020 – ATA DE REGISTRO DE PREÇOS PARA EVENTUAL AQUISIÇÃO DE LÂMPADA DE LED - Abertura do Pregão: 21/05/2020 às 14:00 horas.

LEIA-SE:

PE.226/2020 – PEC.00938/2020 – ATA DE REGISTRO DE PREÇOS PARA EVENTUAL AQUISIÇÃO DE LÂMPADA DE LED - Abertura do Pregão: 21/05/2020 às 14:00 horas.

Todas as demais condições, permanecem inalteradas.

PREGÃO ELETRÔNICO

PE.227/2020 – PEC.00930/2020 – ATA DE REGISTRO DE PREÇOS PARA EVENTUAL AQUISIÇÃO DE LÂMPADA DE LED E REFLETOR HOLOFOTE- Abertura do Pregão: 21/05/2020 às 09:00 horas.

O(s) edital(is) encontra(m)-se disponível(is) no quadro de editais na Av. Kennedy, nº 1100 – "Prédio Gilberto Pasin", Pq. Anchieta - SBC, das 8:30 às 17 horas e no site www.compras.saobernardo.sp.gov.br

PREGÕES ELETRÔNICOS

PE.229/2020 – PEC.01023/2020 – FORNECIMENTO E INSTALAÇÃO DE TELA DE ARAME GALVANIZADO - Abertura do Pregão: 26/05/2020 às 09:00 horas.

PE.230/2020 – PEC.00840/2020 – ATA DE REGISTRO DE PREÇOS PARA EVENTUAL AQUISIÇÃO DE INSULINA – DETERMINAÇÃO JUDICIAL - Abertura do Pregão: 26/05/2020 às 10:00 horas.

O(s) edital(is) encontra(m)-se disponível(is) no quadro de editais na Av. Kennedy, nº 1100 – "Prédio Gilberto Pasin", Pq. Anchieta - SBC, das 8:30 às 17 horas e no site www.compras.saobernardo.sp.gov.br

Extrato de Termos de Atas de Registro de Preços

DEPARTAMENTO DE LICITAÇÕES E MATERIAIS

EXTRATO DE TERMOS DE ATAS

DE REGISTRO DE PREÇOS

Em cumprimento ao que dispõe a Lei Orgânica do Município de 1990, em seu artigo 147, a SECRETARIA DE ADMINISTRAÇÃO E INOVAÇÃO desta Municipalidade, faz publicar, através do Departamento de Licitações e Materiais (SA-2), os Extratos de Ata de Registro de Preços e Termo de Cancelamento Parcial à Ata de Registro de Preços, abaixo discriminadas:

01 – ATA DE REGISTRO DE PREÇOS SA.201.1 N.º 119/2020; CONTRATANTE: MUNICÍPIO DE SÃO BERNARDO DO CAMPO; PROCESSO DE CONTRATAÇÃO Nº 2598/2019; MODALIDADE: PREGÃO ELETRÔNICO N.º 498/2019; DETENTORA: DECATTI ABC COMERCIAL LTDA. VALOR: R$ 19.985,40; VIGÊNCIA: 12 MESES A CONTAR DA DATA DA ASSINATURA; 12/05/2020; OBJETO: TINTAS.

02 – ATA DE REGISTRO DE PREÇOS SA.201.1 N.º 120/2020; CONTRATANTE: MUNICÍPIO DE SÃO BERNARDO DO CAMPO; PROCESSO DE CONTRATAÇÃO Nº 2598/2019; MODALIDADE: PREGÃO ELETRÔNICO N.º 498/2019; DETENTORA: PONTO MIX COMERCIAL E SERVIÇOS EIRELI. VALOR: R$ 60.725,00; VIGÊNCIA: 12 MESES A CONTAR DA DATA DA ASSINATURA; 12/05/2020; OBJETO: TINTAS.

03 – ATA DE REGISTRO DE PREÇOS SA.201.1 N.º 139/2020; CONTRATANTE: MUNICÍPIO DE SÃO BERNARDO DO CAMPO; PROCESSO DE CONTRATAÇÃO Nº 2659/2019; MODALIDADE: PREGÃO ELETRÔNICO N.º 521/2019; DETENTORA: TROPIC'S COMERCIAL DE UTILIDADES DOMÉSTICAS EIRELI. VALOR: R$ 107.700,00; VIGÊNCIA: 12 MESES A CONTAR DA DATA DA ASSINATURA; 08/05/2020; OBJETO: QUADRO BRANCO ESCOLAR.

04 – ATA DE REGISTRO DE PREÇOS SA.201.1 N.º 149/2020; CONTRATANTE: MUNICÍPIO DE SÃO BERNARDO DO CAMPO; PROCESSO DE CONTRATAÇÃO Nº 282/2020; MODALIDADE: PREGÃO ELETRÔNICO N.º 77/2020; DETENTORA: EKOPREM INDÚSTRIA E COMÉRCIO DE PREMOLDADOS LTDA. VALOR: R$ 215.000,00; VIGÊNCIA: 12 MESES A CONTAR DA DATA DA ASSINATURA; 11/05/2020; OBJETO: LAJE E RALO DE CONCRETO ARMADO.

05 – ATA DE REGISTRO DE PREÇOS SA.201.1 N.º 152/2020; CONTRATANTE: MUNICÍPIO DE SÃO BERNARDO DO CAMPO; PROCESSO DE CONTRATAÇÃO Nº 217/2020; MODALIDADE: PREGÃO ELETRÔNICO N.º 50/2020; DETENTORA: MAGAZINE ELÉTRICO ELETRÔNICO E CONSTRUÇÃO EIRELI. VALOR: R$ 27.178,00; VIGÊNCIA: 12 MESES A CONTAR DA DATA DA ASSINATURA; 13/05/2020; OBJETO: LUMINÁRIAS DE EMERGÊNCIA.

06 – ATA DE REGISTRO DE PREÇOS SA.201.1 N.º 156/2020; CONTRATANTE: MUNICÍPIO DE SÃO BERNARDO DO CAMPO; PROCESSO DE CONTRATAÇÃO Nº 161/2020; MODALIDADE: PREGÃO ELETRÔNICO N.º 60/2020; DETENTORA: GV DO BRASIL FUNDIDOS EIRELI. VALOR: R$ 82.000,00; VIGÊNCIA: 12 MESES A CONTAR DA DATA DA ASSINATURA; 08/05/2020; OBJETO: RALO DE FERRO FUNDIDO.

07 – ATA DE REGISTRO DE PREÇOS SA.201.1 N.º 199/2020; CONTRATANTE: MUNICÍPIO DE SÃO BERNARDO DO CAMPO; PROCESSO DE CONTRATAÇÃO Nº 2113/2019; MODALIDADE: PREGÃO ELETRÔNICO N.º 436/2019; DETENTORA: C.B.S. MÉDICO CIENTÍFICA S/A. VALOR: R$ 190.663,00; VIGÊNCIA: 12 MESES A CONTAR DA DATA DA ASSINATURA; 04/05/2020; OBJETO: SERINGAS.

08 – ATA DE REGISTRO DE PREÇOS SA.201.1 N.º 201/2020; CONTRATANTE: MUNICÍPIO DE SÃO BERNARDO DO CAMPO; PROCESSO DE CONTRATAÇÃO Nº 2113/2019; MODALIDADE: PREGÃO ELETRÔNICO N.º 436/2019; DETENTORA:

SOL-MILLENNIUM BRASIL IMPORTAÇÃO E EXPORTAÇÃO LTDA. VALOR: R$ 50.552,80; VIGÊNCIA: 12 MESES A CONTAR DA DATA DA ASSINATURA; 05/05/2020; OBJETO: SERINGAS.

09 – ATA DE REGISTRO DE PREÇOS SA.201.1 N.º 206/2020; CONTRATANTE: MUNICÍPIO DE SÃO BERNARDO DO CAMPO; PROCESSO DE CONTRATAÇÃO Nº 484/2020; MODALIDADE: PREGÃO ELETRÔNICO N.º 86/2020; DETENTORA: SEVGALLI TROFÉUS INDÚSTRIA E COMÉRCIO LTDA; VALOR: R$ 214.113,00; VIGÊNCIA: 12 MESES A CONTAR DA DATA DA ASSINATURA; 11/05/2020; OBJETO: MEDALHAS E TROFÉUS.

10 – TERMO DE CANCELAMENTO SA-201.1 Nº 02/2020 À ATA DE REGISTRO DE PREÇOS SA.201.1 N.º 527/2019; CONTRATANTE: MUNICÍPIO DE SÃO BERNARDO DO CAMPO; PROCESSO DE CONTRATAÇÃO Nº 1900/2019; DETENTORA: SOMA/SP PRODUTOS HOSPITALARES LTDA; ASSINATURA: 05/05/2020; OBJETO: FICA CANCELADO O PREÇO REGISTRADO NO ITEM 4 – NEOMICINA SULFATO 05MG + BACITRACINA 250 U.I. POR GRAMA DE POMADA, BISNAGA CONTENDO 10/15 GRAMAS.

SA-2, 15 de maio de 2020.
JOSÉ LUIZ BARBOSA DE BARROS
Diretor de Departamento da SA-2

Extrato de Termos de Aditamentos

DEPARTAMENTO DE LICITAÇÕES E MATERIAIS

EXTRATO DE TERMOS DE CONTRATOS E ADITAMENTOS

Em cumprimento ao que dispõe a Lei Orgânica do Município de 1990, em seu artigo 147, a SECRETARIA DE ADMINISTRAÇÃO E INOVAÇÃO desta Municipalidade, faz publicar, através do Departamento de Licitações e Materiais (SA-2), os Extratos de Termos de Aditamentos de Contratos e Termos de Suspensão de Contrato, abaixo discriminadas:

01 - TERMO DE ADITAMENTO SA.201.1 Nº 57/2020 (PRIMEIRO) AO CONTRATO DE PRESTAÇÃO DE SERVIÇOS SA.201.1 Nº 140/2018; CONTRATANTE: MUNÍCIPIO DE SÃO BERNARDO DO CAMPO. PROCESSO DE CONTRATAÇÃO Nº 2331/2017. CONTRATADO: CONSÓRCIO SUPERVISOR PROINFRA; ASSINATURA: 07/05/2020; VALOR: R$ 2.781.062,43; OBJETO: FICA ALTERADO O OBJETO CONTRATUAL COM A SUPRESSÃO NA ORDEM DE -1,23%, QUE CORRESPONDE AO VALOR DE - R$ 212.258,23; FICA ACRESCIDO QUANTITATIVAMENTE O OBJETO DO CONTRATO NA ORDEM DE 17,38%, QUE CORRESPONDE AO VALOR DE R$ 2.993.320,67.

02 - TERMO DE ADITAMENTO SA.201.1 Nº 73/2020 (SEGUNDO) AO CONTRATO DE PRESTAÇÃO DE SERVIÇOS SA.200.2 Nº 56/2018; CONTRATANTE: MUNÍCIPIO DE SÃO BERNARDO DO CAMPO. PROCESSO DE CONTRATAÇÃO Nº 2285/2017. CONTRATADO: ARG FABRICAÇÃO E MONTAGEM DE ARTEFATOS METÁLICOS EIRELI EPP; ASSINATURA: 06/05/2020; VALOR: R$ 8.400,00; OBJETO: FICA PRORROGADO PELO PERÍODO DE 12 (DOZE) MESES CONSECUTIVOS A PARTIR DE 17/05/2020.

03 - TERMO DE ADITAMENTO SA.201.1 Nº 74/2020 (SEGUNDO) AO CONTRATO DE FORNECIMENTO SA.201.1 Nº 178/2018; CONTRATANTE: MUNÍCIPIO DE SÃO BERNARDO DO CAMPO. PROCESSO DE CONTRATAÇÃO Nº 1984/2018. CONTRATADO: A CASSIA ALIMENTOS EIRELI; ASSINATURA: 11/05/2020; VALOR: -R$ 4.290,00; OBJETO: FICA ALTERADO QUANTITATIVAMENTE O OBJETO CONTRATUAL COM A SUPRESSÃO NA ORDEM DE -1,61%, QUE CORRESPONDE AO VALOR DE -R$ 4.290,00.

04 - TERMO DE ADITAMENTO SA.201.1 Nº 75/2020 (PRIMEIRO) AO CONTRATO DE FORNECIMENTO SA.201.1 Nº 44/2019; CONTRATANTE: MUNÍCIPIO DE SÃO BERNARDO DO CAMPO. PROCESSO DE CONTRATAÇÃO Nº 68/2019. CONTRATADO: BELAMESA COMÉRCIO DE PRODUTOS ALIMENTÍCIOS EM GERAL EIRELI; ASSINATURA: 07/05/2020; VALOR: -R$ 8.376.928,51; OBJETO: FICA PRORROGADO PELO PERÍODO DE 12 (DOZE) MESES CONSECUTIVOS A PARTIR DE 24/05/2020.

05 - TERMO DE ADITAMENTO SA.201.1 Nº 78/2020 (PRIMEIRO) AO CONTRATO DE FPRESTAÇÃO DE SERVIÇOS SA.201.1 Nº 140/2019; CONTRATANTE: MUNÍCIPIO DE SÃO BERNARDO DO CAMPO. PROCESSO DE CONTRATAÇÃO Nº 1829/2019. CONTRATADO: EPAL ENGENHEIROS ASSOCIADOS LTDA; ASSINATURA: 30/04/2020; OBJETO: FICA PRORROGADO PELO PERÍODO DE 30 (TRINTA) DIAS, DE 01/05/2020 A 31/05/2020, O PRAZO DE EXECUÇÃO DO CONTRATO DE PRESTAÇÃO DE SERVIÇOS SA.201.1 N.º 140/2019, CONFORME SEGUE: DATA EMISSÃO ORDEM SERVIÇO: 02/03/2020; PRAZO EXECUÇÃO INICIAL: 60 DIAS; DATA FINAL DE EXECUÇÃO ORIGINAL: 01/05/2020; PRORROGAÇÃO DE PRAZO DE EXECUÇÃO: 30 DIAS; NOVA DATA FINAL DO PRAZO DE EXECUÇÃO: 31/05/2020.

06 - TERMO DE ADITAMENTO SA.201.1 Nº 79/2020 (QUARTO) AO CONTRATO DE PRESTAÇÃO DE SERVIÇOS SA.200.2 Nº 21/2017; CONTRATANTE: MUNÍCIPIO DE SÃO BERNARDO DO CAMPO. PROCESSO DE CONTRATAÇÃO Nº 80.024/2016. CONTRATADO: DIAGONAL EMPREENDIMENTOS E GESTÃO DE NEGÓCIOS LTDA; ASSINATURA: 08/05/2020; VALOR: R$ 5.932.714,65; OBJETO: FICA PRORROGADO PELO PERÍODO DE 12 (DOZE) MESES CONSECUTIVOS A PARTIR DE 10/05/2020.

07 - TERMO DE ADITAMENTO SA.201.1 Nº 80/2020 (QUINTO) AO CONTRATO DE EMPREITADA SA.200.2 Nº 61/2014; CONTRATANTE: MUNÍCIPIO DE SÃO BERNARDO DO CAMPO. PROCESSO DE CONTRATAÇÃO Nº 80.162/2013. CONTRATADO: CONSÓRCIO ENCALSO/ CONVAP; ASSINATURA: 04/05/2020; OBJETO: FICA PRORROGADO PELO PERÍODO DE 19 (DEZENOVE) MESES CONSECUTIVOS A PARTIR DE 04/05/2020.

08 - TERMO DE SUSPENSÃO DE CONTRATO SA.201.1 Nº 03/2020 (PRIMEIRO) AO TERMO DE CONTRATO DE PRESTAÇÃO DE SERVIÇOS SA.201.1 N.º 49/2020. CONTRATANTE: MUNÍCIPIO DE SÃO BERNARDO DO CAMPO. PROCESSO DE CONTRATAÇÃO Nº 2608/2019. OBJETO: FICA SUSPENSO, A PARTIR DE 01 DE ABRIL DE 2020, ATÉ O CESSAMENTO DAS SITUAÇÕES DE CALAMIDADE E EMERGÊNCIA PÚBLICA, RECONHECIDAS PELAS ESFERAS DE GOVERNO FEDERAL, ESTADUAL E MUNICIPAL, NOS TERMOS DAS LEGISLAÇÕES ACIMA DECLINADAS, COM FUNDAMENTO NO ART. 78, INC. XIV, DA LEI Nº 8.666/93 E NOS DIREITOS E GARANTIAS FUNDAMENTAIS TUTELADOS PELA CONSTITUIÇÃO FEDERAL, O CONTRATO DE PRESTAÇÃO DE SERVIÇOS S SA.201.1 N.º 49/2020, FIRMADO COM A EMPRESA ASSOCIAÇÃO AMIGOS METROVIÁRIOS DOS EXCEPCIONAIS - AME.

09 - TERMO DE SUSPENSÃO DE CONTRATO SA.201.1 Nº 04/2020 (PRIMEIRO) AO TERMO DE CONTRATO DE PERMISSÃO DE USO SA.201.1 N.º 42/2020. CONTRATANTE: MUNÍCIPIO DE SÃO BERNARDO DO CAMPO. PROCESSO DE CONTRATAÇÃO Nº 2310/2019. OBJETO: FICA SUSPENSO, A PARTIR DE 01 DE ABRIL DE 2020, ATÉ O CESSAMENTO DAS SITUAÇÕES DE CALAMIDADE E EMERGÊNCIA PÚBLICA, RECONHECIDAS PELAS ESFERAS DE GOVERNO FEDERAL, ESTADUAL E MUNICIPAL, NOS TERMOS DAS LEGISLAÇÕES ACIMA DECLINADAS, COM FUNDAMENTO NO ART. 78, INC. XIV, DA LEI Nº 8.666/93 E NOS DIREITOS E GARANTIAS FUNDAMENTAIS TUTELADOS PELA CONSTITUIÇÃO FEDERAL, O CONTRATO DE PERMISSÃO DE USO SA.201.1 N.º 42/2020, FIRMADO COM A EMPRESA RESTAURANTE CHOPERIA DONA ANA EIRELI.

SA-2, 15 de maio de 2020.
JOSÉ LUIZ BARBOSA DE BARROS
Diretor de Departamento da SA-2

Procuradoria Geral do Município
Gabinete do Procurador

EDITAL PARA CONHECIMENTO DE TERCEIROS INTERESSADOS, COM PRAZODE 10 (DEZ) DIAS, expedido nos autos do PROC. Nº 1022749-29.2015.8.26.0564.

O(A) MM. Juiz(a) de Direito da 2ª Vara da Fazenda Pública, do Foro de São Bernardo do Campo, Estado de São Paulo, Dr(a). Ida Inês Del Cid, na forma da Lei, etc.

FAZ SABER A TERCEIROS INTERESSADOS NA LIDE que o(a) PREFEITURA MUNICIPAL DE SÃO BERNARDO DO CAMPO move uma Desapropriação - Desapropriação por Utilidade Pública / DL 3.365/1941 de Desapropriação contra ANTONIO JOSE ALVES MOTA, brasileiro, casado, líder de pintura, portador da cédula de identidade nº 3.379.884-9, inscrito no CPF/MF sob o nº 051.116.508-06, e sua esposa,MARIA JOSÉ CORDEIRO MOTA, portadora da cédula de identidade RG.nº 10.926.895-7, inscrita no CPF/MF sob o nº 163.569.378-07, residentes e domiciliados à Estrada Samuel Aizemberg, nº 174, Bairro Alves Dias, em São Bernardo do Campo, neste Estado, CEP 09851-550 , objetivando uma área de terreno a ser desapropriada com 5,15m² (cinco metros e quinze decímetros quadrados), que consta pertencer a ANTONIO JOSÉ ALVES MOTA, situada na Estrada Samuel Aizemberg nº 174, inscrita no cadastro imobiliário municipal sob o nº 030-099-043, devidamente caracterizada na planta nº A4-2345 A. O imóvel expropriando está devidamente registrado junto ao 2º Ofício de Registro de Imóveis de São Bernardo do Campo, sendo área menor abarcada pela matricula nº 28.842, consoante instrução prestada no bojo do Processo Administrativo nº 12.207/2014, declarados de utilidade pública conforme Decreto Estadual nº 51.796, datado de 09.05.07. Para o levantamento dos depósitos efetuados, foi determinada a expedição de edital como prazo de 10 (dez) dias a contar da publicação no Órgão Oficial, nos termos e para os fins do Dec. Lei nº 3.365/41, o qual, por extrato, será afixado e publicado na forma da lei. NADA MAIS. Dado e passado nesta cidade de São Bernardo do Campo, aos 01 de maio de 2020

EDITAL PARA CONHECIMENTO DE TERCEIROS INTERESSADOS, COM PRAZODE 10 (DEZ) DIAS, expedido nos autos do PROC. Nº1023355-52.2018.8.26.0564.

O(A) MM. Juiz(a) de Direito da 2ª Vara da Fazenda Pública, do Foro de São Bernardo do Campo, Estado de São Paulo, Dr(a). Ida Inês Del Cid, na forma da Lei, etc.

FAZ SABER A TERCEIROS INTERESSADOS NA LIDE que o(a) PREFEITURA MUNICIPAL DE SÃO BERNARDO DO CAMPO move uma Desapropriação - Desapropriação por Utilidade Pública / DL 3.365/1941 de Desapropriação contra Brasplan - São Paulo Educacional Ltda. Epp, objetivando ,desapropriar parcialmente os imóveis urbanos, sito na Avenida Senador Vergueiro nºs 435, 447, 453, 457, 463, 467, 477 e 483,no Jardim do Mar, no Município de São Bernardo do Campo/SP, as faixas que compõem a expropriação, descritas na inicial e nos memoriais juntados aos autos, encerram a área total de 55,76m², conforme laudo pericial(fls.466/551), declarados de utilidade pública conforme Decreto Estadual nº 51.796, datado de 09.05.07. Para o levantamento dos depósitos efetuados, foi determinada a expedição de edital com o prazo de 10 (dez) dias a contar da publicação no Órgão Oficial, nos termos e para os fins do Dec. Lei nº 3.365/41, o qual, por extrato, será afixado e publicado na forma da lei. NADA MAIS. Dado e passado nesta cidade de São Bernardo do Campo, aos 03 de abril de 2020.

RESOLUÇÃO PGM/CONSELHO JURÍDICO Nº 6, DE 14 DE MAIO DE 2020.

Dispõe sobre as atribuições e fluxo de trabalho no âmbito da Câmara de Conciliação e dá outras providências.

O CONSELHO JURÍDICO DA PROCURADORIA-GERAL DO MUNICÍPIO, Órgão Superior de Deliberação, com base no inciso IV, do art. 5º-B, da Lei Municipal nº 4.804, de 11 de novembro de 1999, assim como:

Considerando que a Lei Municipal nº 6.679, de 13 de junho de 2018, criou a Câmara de Conciliação para cobrança amigável da dívida ativa municipal e demais títulos executivos em favor do Município;

Considerando que já houve a designação de Procurador para atuar no âmbito da

Câmara de Conciliação, estando dispensado de outras atribuições inerentes ao cargo, nos termos dos §§ 1º e 3º, do art. 3º, da Lei Municipal nº 6.679, de 13 de junho de 2018;

Considerando a necessidade de se estabelecer fluxo de trabalho no âmbito da Câmara de Conciliação, visando regulamentar atribuições e evitar trabalho em duplicidade em seu âmbito e das demais Procuradorias;

RESOLVE:

Art. 1º A Câmara de Conciliação, por meio de seus servidores e do Procurador nela lotado, deverá cumprir as atribuições elencadas na Lei Municipal nº 6.679, de 13 de junho de 2018, e Decreto Municipal nº 20.459, de 19 de julho de 2018, havendo necessidade de:

I - atender o contribuinte;

II - demonstrar e explicar, ao contribuinte, todos os instrumentos de incentivo ao adimplemento;

III - receber a proposta formulada pelo contribuinte, abrindo processo administrativo próprio;

IV - efetuar amplo levantamento dos:

a) débitos;

b) andamentos de processos administrativos e judiciais (execuções fiscais e files envolvidos);

V - elaborar cálculo de sucumbência e informar o contribuinte, prestando as informações necessárias;

VI - elaborar petição em conjunto com o contribuinte, bem como o seu protocolo em Juízo, a fim de noticiar o acordo realizado e requerer a suspensão e a extinção de processo judicial onde realizada a composição;

VII - elaborar petições direcionadas às ações exacionais em trâmite, a fim de que seja imediatamente comunicado em juízo a existência do ajuste, e assim ocorra as suas suspensões até que haja a conclusão dos trâmites administrativos de ingresso de valores ou cancelamento de créditos;

VIII - elaborar petição em conjunto com o advogado constituído nos autos judiciais, bem como o seu protocolo em Juízo, a fim de noticiar a existência de ajuste/confissão e requerer o necessário (desistência, levantamento de valores, renúncia de sucumbência, etc.) no bojo de ações de natureza fiscal e tributária em trâmite (execução fiscal com sentença extintiva, exceção de pré-executividade, embargos à execução fiscal, ação declaratória, ação anulatória, mandado de segurança, ação de consignação em pagamento, etc.);

IX - elaborar manifestação em processo administrativo, em que haja recurso administrativo pendente, noticiando a renúncia e a desistência do contribuinte à discussão do crédito, nos termos do art. 6º, I, da Lei Municipal nº 6.679, de 13 de junho de 2018;

X - formalizado o ajuste, encaminhar o processo administrativo específico, com cópias, dentre outros documentos, do acordo realizado e da petição protocolada em Juízo:

a) à Procuradoria de Assuntos Fiscais e Tributários (PGM-1) para a sua ciência e extinção de file em aberto, diante do acordo já realizado;

b) à Procuradoria de Dívida Ativa e Execuções Fiscais (PGM-2) para a sua ciência e adoção de providências quanto ao levantamento de valores e pagamento das guias de custas judiciais e demais encargos, quando essa providência se fizer necessária;

c) às outras Procuradorias competentes, para a sua ciência, andamentos em files e processos administrativos, encaminhamentos externos, a exemplo de Cartório de Cartório de Registro de Imóveis, e outras providências;

d) ao Setor responsável pela constituição do crédito, a fim de que haja a anotação da existência de medida que eventualmente suspenda a exigibilidade do crédito fiscal;

XI - ultimados os trâmites, com a homologação judicial, se a situação assim exigir, e implementadas todas as condições para o aperfeiçoamento da solução compositiva, encaminhar o processo administrativo instaurado com a finalidade específica de acompanhamento do acordo:

a) ao Setor responsável pela constituição do crédito, a fim de que haja a extinção/cancelamento dos lançamentos fiscais, em cumprimento ao acordo realizado; e

b) à Procuradoria de Dívida Ativa e Execuções Fiscais (PGM-2), para que aquela unidade tome ciência e providencie requerimento de extinção às execuções fiscais atingidas pelo ajuste.

§ 1º Será elaborada consulta prévia, pelo Procurador lotado na Câmara, no bojo do processo administrativo específico de que trata o inciso III deste artigo, aos Procuradores responsáveis pelos files, execuções fiscais e processos administrativos, para o encaminhamento, em 3 (três) dias úteis, de informações suplementares e de eventuais relatórios de acompanhamento que tais Procuradores já possuírem.

§ 2º Excepcionalmente, quando o número de executivos fiscais, files e cálculos de sucumbência for tão grande que prejudique a rapidez das tratativas do acordo, o Gabinete do Procurador-Geral poderá convocar outros Procuradores para auxiliar o Procurador lotado na Câmara de Conciliação.

§ 3º Caso o contribuinte proponha o reconhecimento administrativo da prescrição, nos termos do art. 5º-A, da Resolução PGM nº 01/2018, o levantamento previsto no inciso IV deste artigo incluirá as datas das constituições dos créditos, data de eventual ajuizamento anterior de execução fiscal e suas situações atuais perante o sistema (E, R, J, T); bem como as datas de despacho de citação, citação válida e atos processuais que afastem a mora capaz de ensejar a prescrição intercorrente, nos termos Recurso Especial Repetitivo nº 1.340.553/RS.

§ 4º Se, quando da realização do levantamento previsto no inciso IV deste artigo, for constatada a existência de trânsito em julgado de decisão judicial com data anterior ao início das tratativas perante à Câmara de Conciliação, o Procurador lotado na Câmara de Conciliação enviará o relatório descrevendo o decidido na ação judicial às Procuradorias responsáveis, a fim de que promovam, em 3 (três) dias úteis, a extinção do file e o encaminhamento de cumprimento do julgado

§ 5º Cabe ao Procurador lotado na Câmara de Conciliação, ainda, avaliar e decidir os casos que não superarem a sua alçada individual.

Art. 2º Nas hipóteses dos incisos I a V, do § 2º, do art. 3º, da Lei Municipal nº 6.679, de 13 de junho de 2018, serão convocados, pelo Gabinete do Procurador-Geral, mais 2 (dois) Procuradores, para atuação conjunta, os quais serão munidos de relatório circunstanciado das providências já realizadas pelo Procurador lotado na Câmara de Conciliação, elencadas nos incisos I a V, do art. 1º desta Resolução.

Parágrafo único. Após a avaliação, formalização e deliberação conjunta, caberá ao Procurador lotado na Câmara de Conciliação as providências elencadas nos incisos VI a VIII, do art. 1º desta Resolução.

Art. 3º No bojo de eventual transação, deverão ser considerados, dentre outros elementos, para o acolhimento da proposta do contribuinte:

I - tema fundado em dispositivo legal que tenha sido declarado inconstitucional pelo Supremo Tribunal Federal em sede de controle difuso e tenha tido sua execução suspensa por resolução do Senado Federal, ou tema sobre o qual exista enunciado de súmula vinculante ou que tenha sido definido pelo Supremo Tribunal Federal em sentido desfavorável ao Município em sede de controle concentrado de constitucionalidade;

II - tema decidido pelo Supremo Tribunal Federal, em matéria constitucional, ou pelo Superior Tribunal de Justiça, pelo Tribunal Superior do Trabalho, pelo Tribunal Superior Eleitoral ou pela Turma Nacional de Uniformização de Jurisprudência, no âmbito de suas competências, quando:

a) for definido em sede de repercussão geral ou recurso repetitivo;

b) não houver viabilidade de reversão da tese firmada em sentido desfavorável ao Município, conforme critérios definidos em ato do Procurador-Geral do Município; ou

III - ato ou parecer normativo do Procurador-Geral do Município.

Art. 4º Ficam nomeados para a atuação conjunta com o Procurador lotado na Câmara de Conciliação, nas situações elencadas nos incisos I a V, do § 2º, do art. 3º, da Lei Municipal nº 6.679, de 13 de junho de 2018, os Srs. Alenilton da Silva Cardoso, matrícula nº 39025-6, e Rodrigo Rebelo Barros Gurgel, matrícula 39168-4.

Art. 5º Esta Resolução entra em vigor em na data de sua publicação.

LUIZ MÁRIO PEREIRA DE SOUZA GOMES
Procurador-Geral do Município
FREDERICO AUGUSTO SOSSAI PEREIRA
Subprocurador-Geral do Município
DANIEL DOVIGO BIZIAK
Procurador Chefe – PGM-1
RICARDO SAHARA
Procurador Chefe – PGM-2
PAULO CÉSAR MACHADO DE MACEDO
Procurador Chefe – PGM-3
ANTONIO ARTUR DE LIMA
Procurador Chefe – PGM-4
DAIANE OLIVEIRA PIMENTA BAHIA DO BONFIM
Procuradora Chefe – PGM-5

Secretaria de Transportes e Vias Públicas
Gabinete do Secretário

EDITAL ST-122-1 Nº 030, DE 13 DE MAIO DE 2020

Assunto: VEÍCULOS EM ESTADO DE ABANDONO EM VIA PÚBLICA
AUTO DE INFRAÇÃO

Em cumprimento à legislação municipal vigente, fica(m) o(s) abaixo relacionado(s) CIENTIFICADO(S) de que fora(m) AUTUADO(S) por infringência às posturas municipais (L.M. nº 4.974/2001). Ao(s) interessado(s) encaminhamos, via correio, o(s) respectivo(s) "Auto(s) de Infração".

NOME	VEÍCULO	AUTO DE INFRAÇÃO
ANTONIO CARLOS DA SILVA	CJR-6854	4300
ERICA APARECIDA DE SOUZA VIEIRA	BUA-6388	4301

São Bernardo do Campo, 13 de MAIO de 2020.
JESSE ARMANDO DA SILVA
Diretor de Divisão de Operação e Fiscalização - ST-12

PORTARIA ST Nº 5, DE 8 DE MAIO DE 2020

Dispõe sobre a exclusão de servidor, para execução de serviços de fiscalização de trânsito de veículos nas vias terrestres do Município, e dá outras providências.

O Secretário de Transportes e Vias Públicas do Município de São Bernardo do Campo, no uso de suas atribuições que lhe são conferidas por lei, e

Considerando os dispostos da Lei Federal nº 9.503/ 97, Art. 24, incisos I, VI, VII, VIII e IX, que atribui competência aos municípios para efetuar atuações e a respectiva arrecadação dos valores das multas aplicadas,

Considerando os dispostos da Lei Federal nº 9.503/ 97, Art. 280, parágrafo 4º - o agente da autoridade de trânsito competente para lavrar o auto de infração poderá ser servidor civil, estatutário ou celetista,

Considerando os efeitos da Portaria do Gabinete do Prefeito Nº 9.574, de 12 de junho de 2017, que dispõe sobre a autoridade de trânsito do Município de São Bernardo do Campo ao Secretário de Transportes e Vias Públicas,

RESOLVE:

Art. 1º - Excluir do anexo único da Portaria GST nº 14, de 5 de julho de 2019 o item que consta credenciado como agente da autoridade de trânsito, o servidor funcionário Ailton Aparecido de Oliveira, matricula 11.057-5, para exercer até 4 de julho de 2020, junto ao Departamento de Engenharia de Tráfego - ST-1, desta Secretaria de Transportes e Vias Públicas, os serviços de operação e fiscalização de trânsito de veículos nas vias terrestres do Município, incluindo a lavratura de autos de infração de trânsito aos condutores de veículos em desacordo com as normas estabelecidas na Lei Federal n.º 9.503/97.

Art. 2º - Esta Portaria entra em vigor na data de sua publicação, retroagindo seus efeitos a 28 de abril de 2020.

São Bernardo do Campo, 8 de maio de 2020.
ENGº DELSON JOSÉ AMADOR
Secretário de Transportes e Vias Públicas

DECRETO DE ESTADO DE EMERGÊNCIA - COVID-19

FUNDO SOCIAL DE SOLIDARIEDADE

CENTRAL DE RECEBIMENTO DE DOAÇÕES

ALIMENTOS NÃO PERECÍVEIS

EMPRESAS INTERESSADAS PODEM REALIZAR A ENTREGA NO BANCO DE ALIMENTOS DE SÃO BERNARDO

Avenida Redenção, 271 - Jardim do Mar
De Segunda a sexta-feira, das 8h30 às 16h30

PRODUTOS DE HIGIENE PESSOAL, LIMPEZA, ÁLCOOL GEL E MÁSCARAS

EMPRESAS INTERESSADAS PODEM REALIZAR A ENTREGA NA SECRETARIA DE EDUCAÇÃO

Rua Wallace Simonsen, 222 - Nova Petrópolis
De segunda a Sexta-feira, das 8h30 às 16h30

PARA DOAÇÕES EM VALORES (via internet banking)

EMPRESAS OU PESSOAS FÍSICAS POR TRANSFERÊNCIA BANCÁRIA
BANCO DO BRASIL | AGÊNCIA 0427-8 | CONTA CORRENTE 65.734-4
CNPJ 46.523.239/0001-47

Todo valor arrecadado nesta conta, no período de vigência do Decreto Nº 21.111, será revertido às ações de combate à pandemia do covid-19

PARA DOAÇÕES DE OUTROS ITENS OU DÚVIDAS
E-mail: fundo.social@saobernardo.sp.gov.br
ou pelos telefones: 2630-4053 ou 2630-4046

FUNDO SOCIAL DE SOLIDARIEDADE

PREFEITURA DE SÃO BERNARDO DO CAMPO

Secretaria de Segurança Urbana
Gabinete do Secretário

PORTARIA GSSU Nº 05, DE 15 DE MAIO DE 2020.

Altera a Portaria GSSU Nº02, de 27 de março de 2020 e da outras providências.

O Secretário de Segurança Urbana do Município de São Bernardo do Campo, no uso das atribuições que lhe são conferidas por lei,

Considerando o que dispõe o Art. 2º da Resolução SSU n°. 03, de 17 de março de 2020,

Resolve:

Art. 1º A Portaria GSSU Nº02, de 27 de março de 2020 passa a vigorar com as seguintes alterações:

I – "Art 1º ...

VIII – RODIRLEI AZEVEDO SILVA– GCM 2ª Classe, matrícula 17.436-5, a contar de 25/03/2020.

X – ZEFERINO JOELSON MOREIRA AMORIM, Vigilante, matrícula 21.705-8, a contar de 18/03/2020;

XII – "JOSÉ ALVES RABELLO JÚNIOR, Vigilante, matrícula 22.352-8, a contar de 26/03/2020".

Art. 2º Esta Portaria entra em vigor na data de sua publicação.

São Bernardo do Campo, 13 de maio de 2020.
APARECIDO CHAVES DE SOUSA
Secretario de Segurança Urbana

APARECIDO CHAVES DE SOUSA, Secretário de Segurança Urbana de São Bernardo do Campo, no uso das atribuições que lhe são conferidas pelas Leis Complementares nº 006, de 12 de novembro de 2009 e nº 007, de 07 de julho de 2010, torna pública a seguinte decisão:

RECURSO HIERÁRQUICO Nº 66.02/2020
RECORRENTE: CLADEMIR FERRAZ DE ABREU
MATRICULA Nº 60.411-0
RECORRIDO: SECRETÁRIO DE SEGURANÇA URBANA DE SÃO BERNARDO DO CAMPO
PROCEDIMENTO DE ORIGEM: INQUÉRITO ADMINISTRATIVO DE RITO SUMÁRIO Nº 66/2019

"(...) Por todo o exposto e nos termos do artigo 154 e seguintes da Lei Complementar Municipal nº 07/2010, nego provimento ao recurso hierárquico e, por consequência, mantenho a decisão recorrida, por seus fundamentos fáticos e jurídicos."

RUI CONEGUNDES DE SOUZA, Corregedor Geral da Guarda Civil Municipal de São Bernardo do Campo, no uso de suas atribuições que lhe são conferidas pelas Leis Municipais nº 006 de 12 de novembro de 2009 e nº 7 de 07 de Julho de 2010, torna pública a seguinte decisão:

PEDIDO DE RECONSIDERAÇÃO – RITO ORDINÁRIO Nº 14.01/2020
RECORRENTE: CRISTIANO FERNANDES DE ALCÂNTARA
MATRÍCULA Nº 17.103-2
RECORRIDO: CORREGEDORIA GERAL DA GUARDA CIVIL MUNICIPAL
PROCEDIMENTO DE ORIGEM: INQUÉRITO ADMINISTRATIVO DE RITO ORDINÁRIO Nº 14/2019

"(...) Diante do exposto, nos termos do artigo 154 e seguintes, da Lei Complementar Municipal nº 07/2010, indefiro o pedido de reconsideração apresentado e mantenho a sanção imposta pelos seus próprios motivos."

RESOLUÇÃO GSSU Nº04, DE 15 DE MAIO DE 2020.

Considerando a necessidade de efetuar o controle de frequência;

Considerando que a medida propiciará melhor execução desse trabalho.

RESOLVE:

I. Delega competência a Senhora GLEICIS FERNANDES JANUARIO, matrícula 17.167-6 Subinspetora da Guarda Civil Municipal, para controlar a frequência dos Guardas Civis Municipais da GUARDA AMBIENTAL, com poderes, para anotar faltas, licença médica, licença para adoção de menor, licença gala, licença nojo, licença gestante, licença paternidade, falta abonada, férias, licença particular, horas crédito, horas débito, licença prêmio, folga plantão, horas extras e demais anotações relativas à eventuais impedimentos da marcação de ponto.

II. Delega competência a Senhora ROSILENE SOARES FERNANDES, matrícula 18.633-6 Subinspetora da Guarda Civil Municipal, para controlar a frequência dos Guardas Civis Municipais da ROMU, com poderes, para anotar faltas, licença médica, licença para adoção de menor, licença gala, licença nojo, licença gestante, licença paternidade, falta abonada, férias, licença particular, horas crédito, horas débito, licença prêmio, folga plantão, horas extras e demais anotações relativas à eventuais impedimentos da marcação de ponto.

III. Delega competência ao Senhor MARCELO APARECIDO ISAIAS, matrícula 17.574-3 Supervisor da Guarda Civil Municipal, para controlar a frequência dos VIGILANTES, com poderes, para anotar faltas, licença médica, licença para adoção de menor, licença gala, licença nojo, licença gestante, licença paternidade, falta abonada, férias, licença particular, horas crédito, horas débito, licença prêmio, folga plantão, horas extras e demais anotações relativas à eventuais impedimentos da marcação de ponto.

IV. Os efeitos desta resolução entram em vigor a contar de 01 de Maio de 2020.

São Bernardo do Campo, 13 de maio de 2020.
CLAUDIA APARECIDA COELHO ATANASIO
Comandante da Guarda Civil Municipal
APARECIDO CHAVES DE SOUSA
Secretario de Segurança Urbana

Secretaria de Saúde
Gabinete do Secretário

MUNICÍPIO DE SÃO BERNARDO DO CAMPO

SECRETARIA DE SAÚDE

Em cumprimento ao que dispõe o artigo 147 da Lei Orgânica do Município, a Secretaria de Saúde, faz publicar o extrato de Termo abaixo discriminado:

I – PROCESSO ADMINISTRATIVO: SB 30.905/2020 e SB 78126/2018 – FINALIDADE: Formalização do Termo de Aditamento SS Nº 008/2020 (QUARTO) e Plano Operativo ao Convênio SS N° 004/2019 - OBJETO: Repasse de recursos financeiros, em parcela única, no valor de R$ 1.188.732,00 (um milhão, cento e oitenta e oito mil e setecentos e trinta e dois reais), a título de Incremento Temporário ao Custeio dos Serviços de Assistência Hospitalar e Ambulatorial, para desenvolvimento das ações constantes no Plano de Trabalho aprovado entre as partes - CONVENIADA: IRMANDADE DA SANTA CASA DE MISERICÓRDIA DE SÃO BERNARDO DO CAMPO, inscrita no CNPJ/MF Nº 47.708.771/0001-00 - CNES: 3223728- FUNDAMENTO: Portaria nº 728, de 06 de abril de 2020, do Ministério da Saúde (UNIÃO), bem como na Deliberação CIB 28, de 24-4-2020, no Artigo 199, da Constituição Federal; nas Leis Federais nº 8080/90 e 8142/90, relativas ao Sistema Único de Saúde – SUS; no artigo 116, da Lei Federal nº 8666/93 e suas atualizações, c/c o Decreto nº 20.312, de 08 de março de 2018 – CONTRATAÇÃO APROVADA, ADJUDICADA E HOMOLOGADA.

São Bernardo do Campo/SP
Secretário de Saúde - SS

Secretaria de Saúde
Departamento de Proteção à Saúde e Vigilâncias

SECRETARIA DE SAÚDE

DEPARTAMENTO DE PROTEÇÃO À SAÚDE E VIGILÂNCIAS

==========

EDITAL N° 21/2020

PERÍODO DE 06/05/2020 A 12/05/2020

PUBLICAÇÃO: 15/05/2020

SS.42 – CENTRO DE CONTROLE ZOONOSES

ELETROPAULO METROPOLITANA
ELETRICIDADE S.P S/A
CNPJ: 61695227/0001-93
AUTO DE INFRAÇÃO
** AIF - SÉRIE L N° 0103**

SS. 43 – DIVISÃO DE VIGILÂNCIA SANITÁRIA

ESTABELECIMENTOS / ATIVIDADES AUTUADOS, PENALIZADOS, INTERDITADOS E LIBERADOS.

Nome: D PAULA & SILVA AVICULTURA LTDA - **CNPJ:** 10.693.533/0001-50
Documento: AIF - SERIE L – Nº 185
Documento: AIP - SERIE L – Nº 185 (Interdição Parcial Estabelecimento)

Nome: GP COMERCIO DE PRODUTOS VETERINARIOS LTDA - **CNPJ:** 26.492.220/0001-73
Documento: AIF - SERIE L – Nº 069
Documento: AIP - SERIE L – Nº 069 (Interdição Parcial Estabelecimento)

Nome: GABRIEL RODRIGUES DE ALMEIDA - **CNPJ:** 28.215.728/0001-50
Documento: AIF - SERIE K – Nº 968
Documento: AIP - SERIE K – Nº 968 (Interdição Total Estabelecimento)

Nome: PET BOUTIQUE CONSULTORIO VETERINARIO LTDA - **CNPJ**: 35.350.011/0001-86
Documento: AIF - SÉRIE L - Nº 066
Documento: TRM - SÉRIE L - Nº 066 (Interdição Produto)
Documento: AIP - SÉRIE L - Nº 066 (Interdição Produto)

Nome: FLORISBELA DA ROCHA LIMA - **CNPJ:** 20.309.592/0001-35
Documento: AIF - SERIE K – Nº 932
Documento: AIP - SERIE K – Nº 932 (Interdição Total Estabelecimento)

Nome: FRANCISCO SARMENTO MARTINS - **CPF:** 089.583.508-81
Documento: AIF - SERIE L – Nº 184
Documento: AIP - SERIE L – Nº 184 (Interdição Total Estabelecimento)

Nome: CANTINHO SAO BERNARDO REST. PIZZARIA E EVENTOS EIRELI - **CNPJ:** 07.608.758/0001-56
Documento: AIF - SERIE K – Nº 748
Documento: AIP - SERIE K – Nº 748 (Interdição Total Estabelecimento)

Nome: PORTAL DE SAO BERNARDO SERVICOS AUTOMOTIVOS LTDA - **CNPJ**: 65.916.587/0001-29
Documento: TRM - SÉRIE K - Nº 907 (Liberação Estabelecimento)

Nome: WANDERLEI PEREIRA DA SILVA - **CNPJ:** 23.674.600/0001-30
Documento: AIF - SERIE L – Nº 166

Nome: SONDA SUPERMERCADOS EXPORTACAO E IMPORTACAO S.A. - **CNPJ**: 01.937.635/0017-40
Documento: TRM - SÉRIE L - Nº 207 (Liberação Estabelecimento)

Nome: ANDRESA VALE CHAVIER - **CPF:** 329.036.138-18
Documento: AIF - SERIE K – Nº 981
Documento: AIP - SERIE K – Nº 981(Interdição Total Estabelecimento)

Nome: ALVARO BERNARDO PELOSINI FILHO (CROCK FAST FOOD) - **CNPJ:** 32.877.779/0001-12
Documento: TRM - SERIE L – Nº 084 (Liberação Estabelecimento)

Nome: STUDIO CHAY DE SOUZA - **CNPJ:** 30.995.451/0001-77
Documento: AIF - SERIE L – Nº 096
Documento: AIP - SERIE L – Nº 096 (Interdição Total Estabelecimento)

Nome: BANCO DO BRASIL S.A. - **CNPJ:** 00.000.000/4393-12
Documento: AIF - SERIE L – Nº 067

Nome: ITAÚ UNIBANCO S.A - **CNPJ:** 60.701.190/1046-51
Documento: AIF - SERIE K – Nº 976

Nome: AC CRIADO BAR E LANCHES - ME - **CNPJ:** 08.088.029/0001-89
Documento: TRM - SERIE K – Nº 895 (Liberação Estabelecimento)

Nome: BANCO MERCANTIL DO BRASIL S.A. - **CNPJ:** 17.184.037/0156-56
Documento: AIF - SERIE L – Nº 209

Nome: BANCO BRADESCO S/A - **CNPJ:** 60.746.948/0230-82
Documento: AIF - SERIE L – Nº 067

Nome: BANCO BRADESCO S/A - **CNPJ:** 60.746.948/2428-09
Documento: AIF - SERIE L – Nº 236

Nome: VNA CABELEIREIROS LTDA - **CNPJ:** 14.741.925/0001-06
Documento: AIF - SERIE L – Nº 238
Documento: AIP - SERIE L – Nº 238 (Interdição Total Estabelecimento)

Nome: JOAQUIM JOSE DE OLIVEIRA COSMETICOS - **CNPJ:** 00.862.035/0001-30
Documento: AIF - SERIE L – Nº 239

Nome: LEUVALMI MORAIS RODRIGUES - **CPF:** 267.466.908-06
Documento: AIF - SERIE L – Nº 186
Documento: AIP - SERIE L – Nº 186 (Interdição Total Estabelecimento)

Nome: MAILSON MORALLES ARAÚJO (SKINA BAR) - **CNPJ:** 00.862.035/0001-30
Documento: TRM - SERIE L – Nº 189 (Liberação Estabelecimento)

DOCUMENTOS INUTILIZADOS
AIF / TRM / AIP SÉRIE L Nº 164
AIF / TRM / AIP SÉRIE L Nº 165
AIF / TRM / AIP SÉRIE L Nº 187
AIF / TRM / AIP SÉRIE L Nº 188
AIF / TRM / AIP SÉRIE L Nº 237

PROCESSOS DEFERIDOS
Assunto: LICENÇA SANITÁRIA
Processo: 19083/2004 - UBS BATISTINI
Atividade Licenciada: Odontológica, dispensário de medicamento, psicologia, fonoaudiologia e unidade básica.

Processo: 19051/2004 - UBS VILA EUCLIDES
Atividade Licenciada: Odontológica, dispensário de medicamento, psicologia, fonoaudiologia e unidade básica.

Processo: 65979/2016 – AMERICAN MEDICAL BRASIL LTDA - EPP
Atividade Licenciada: Produtos para saúde.

Processo: 19053/2004 - UBS VILA ROSA
Atividade Licenciada: Odontológica, dispensário de medicamento e unidade básica.

Processo: 19052/2004 - UBS ALVES DIAS
Atividade Licenciada: Odontológica, dispensário de medicamento, psicologia, fonoaudiologia e unidade básica.

Processo: 19084/2004 - UBS JARDIM REPRESA
Atividade Licenciada: Unidade básica, odontologia, dispensário de medicamentos e psicologia.

Processo: 19056/2004 - UBS JARDIM NAZARETH
Atividade Licenciada: Unidade básica, odontologia, dispensário de medicamentos e psicologia.

Processo: 79565/2018 - E. S. RAMALHO - MATERIAIS MEDICOS
Atividade Licenciada: Comércio atacadista de produtos para saúde

Assunto: CERTIFICADO SANITÁRIO DE VEÍCULOS
Processo: 79565/2018 - E. S. RAMALHO - MATERIAIS MEDICOS
Atividade Licenciada: Veículo de transporte de produtos para saúde

ALTERAÇÃO DE RESPONSÁVEL LEGAL
Processo:
19052/2004 - UBS ALVES DIAS
Sai: RODOLFO STRUFALDI
Entra: STEFANOS PARASKEVAS LAZAROU

19084/2004 - UBS JARDIM REPRESA
Sai: RODOLFO STRUFALDI
Entra: STEFANOS PARASKEVAS LAZAROU

19056/2004 - UBS JARDIM NAZARETH
Sai: RODOLFO STRUFALDI
Entra: STEFANOS PARASKEVAS LAZAROU

BAIXA DE RESPONSABILIDADE TÉCNICA
Processo:
19052/2004 - UBS ALVES DIAS
Nome: GISLENE APARECIDA BARBOSA - CRP/SP: 111.460

19084/2004 - UBS JARDIM REPRESA
Nome: FERNANDO DE MATTOS NOGUEIRA - CRO/SP: 109.198

19056/2004 - UBS JARDIM NAZARETH
Nome: CLAUDIA RIBEIRO HOMEM LANDI - CRM/SP: 82.536

ASSUNÇÃO DE RESPONSABILIDADE TÉCNICA
Processo:
19052/2004 - UBS ALVES DIAS
Nome: SILVIA APARECIDA BASSANI MOSER - CRP/SP: 81.077

19084/2004 - UBS JARDIM REPRESA
Nome: MARIA ANDREZA LIMA SABOIA - CRO/SP: 131.690

19056/2004 - UBS JARDIM NAZARETH
Nome: ANGELA BERNARDI AIZIRO - CRM/SP: 62.673

CANCELAMENTO DE CEVS/LICENÇA
Processo:
50058/2019 - W.A.S.T LANCHONETE EIRELI
CEVS: 354870801 – 561 – 002053 – 0 – 3
Atividade: Lanchonete
Motivo: Encerramento de Atividades.

5803/2005 - EDUARDO LUIZ SANTOS
CEVS: 354870801 – 493 – 000653 – 0 – 7
Atividade: Transporte de Alimentos
Motivo: Venda do Veículo

CANCELAMENTO DE AIF
Processo:
18936/2002 – DOG SHOW PET SHOP RAÇOES LTDA
Documento: AIF SÉRIE K Nº 942
Motivo: Insubsistente

23369/2010 - CANTINHO SÃO BERNARDO COMERCIO DE ALIMENTOS LTDA ME
Documento: AIF/ AIP SÉRIE K Nº 731
Motivo: Insubsistente

7533/2019 – GP COMERCIO DE PRODUTOS VETERINARIOS LTDA
Documento: AIF SÉRIE L Nº 0069
Motivo: Insubsistente

60379/2015 – BRUNA CARBONI PIRES CLINICA VETERINARIA - ME
Documento: AIF SÉRIE L Nº 0057
Motivo: Insubsistente

41041/2015 – PET SHOP SÃO FRANCISCO LTDA - ME
Documento: AIF/AIP SÉRIE K Nº 980
Motivo: Insubsistente

47041/2020 – D PAULA & SILVA AVICULTURA LTDA ME
Documento: AIF/AIP SÉRIE L Nº 185
Motivo: Insubsistente

46591/2020 – PET SHOP E ESTÉTICA ANIMAL MAIS QUE BICHO LTDA - ME
Documento: AIF/AIP SÉRIE L Nº 173
Motivo: Insubsistente

46595/2020 – CENTRO DE ESTETICA ANIMAL PETS BRASIL LTDA
Documento: AIF/AIP SÉRIE L Nº 172
Motivo: Insubsistente

ERRATA

NO EDITAL 19/2020
Onde se lê:
CANCELAMENTO DE CEVS/LICENÇA
Processo:

61350/2011 – HIDEILSON DOS SANTOS OLIVEIRA
CEVS: 354870801 – 493 – 000325 – 0 – 6

Leia-se:
CANCELAMENTO DE CEVS/LICENÇA
Processo:
61350/2011 – HIDEILSON DOS SANTOS OLIVEIRA
CEVS: 354870801 – 493 – 000325 – 0 – 6
Atividade: Transporte de Alimentos.
Motivo: Encerramento das atividades.

SS.44 – DIVISÃO DE SAÚDE DO TRABALHADOR E MEIO AMBIENTE

ESTABELECIMENTOS / ATIVIDADES AUTUADOS, PENALIZADOS, INTERDITADOS E LIBERADOS.

Nome: CONJUNTO RESIDENCIAL ATHENAS II - CNPJ/CPF: 05.460.995/0001-97
Documento: AIF - SERIE J - Nº 728 (Advertência)

Nome: CAIXA ECONOMICA FEDERAL - CNPJ: 00.360.305/5036-02
Documento: AIF – SERIE L - Nº 12 (Auto de Infração)

Nome: CAIXA ECONOMICA FEDERAL – CNPJ: 00.360.305/5148-09
Documento: AIF – SERIE L - Nº 13 (Auto de infração)

Nome: CAIXA ECONOMICA FEDERAL – CNPJ 00.360.305/3393-81
Documento: AIF- SERIE L – Nº 14 (Auto de Infração)

Nome: GONÇALVES IMÓVEIS LTDA. – CNPJ 07.034.004/0001-30
Documento: AIF- SERIE L – Nº 10 (Auto de Infração)

PROCESSOS DEFERIDOS
Assunto: LICENÇA SANITÁRIA
Processo: 44193/2016 - HOTEL HETRÓPOLIS LTDA
Atividade Licenciada: Captação, Tratamento e Distribuição de Água

ERRATA
NO EDITAL 20/2020
ONDE SE LÊ:

SS.4, em 08 de Maio de 2020
DR. WAGNER KUROIWA
Diretor do Departamento de
Proteção à Saúde e Vigilâncias
DR. GERALDO REPLE
Secretário de Saúde

LEIA –SE:
SS.4, em 08 de Maio de 2020
DRA. HELAINE BALIEIRO DE SOUZA
Diretora do Departamento de
Proteção à Saúde e Vigilâncias
DR. GERALDO REPLE
Secretário de Saúde

SS.4, em 15 de Maio de 2020
DRA. HELAINE BALIEIRO DE SOUZA
Diretora do Departamento de
Proteção à Saúde e Vigilâncias
DR. GERALDO REPLE
Secretário de Saúde

Secretaria de Obras e Planejamento Estratégico
Gabinete do Secretário

DIVISÃO DE EXPEDIÇÃO DE DOCUMENTAÇÃO DE OBRAS PARTICULARES - SOPE.23

EDITAL Nº 045/2020

Nos termos do artigo 25 parágrafo 3º, item b, da Lei Municipal nº 1802/69 e suas alterações e L.M. 6729/2018, ficam os contribuintes abaixo relacionados NOTIFICADOS do lançamento da Taxa de Fiscalização de Obras.

PROCESSO	CONTRIBUINTE	GAM Nº	VALOR R$
Cobrança Antecip.	AMILTON ALVES COSTA	4061384	5.974,72
Cobrança Antecip.	ANTONIO MANASSA EL KHOURY	4061404	998,08
Cobrança Antecip.	BIO PRIME COM E REPRESENTACAO DE PROD. MEDICOS L	4061394	399,23
Cobrança Antecip.	BREDA TRANSPORTES E SERVICOS S/A	4061427	1.996,15
Cobrança Antecip.	CENTRO EDUCACIONAL FRUTO DA TERRA S/S LTDA ME	4061428	399,23
SB- 38309/2020	CICERO IZIDIO DOS SANTOS - ESPOLIO	4061396	427,73
Cobrança Antecip.	CIDADE LIMPA RECICLAGEM DE MAD. E APARAS LTDA EP	4061395	399,23
Cobrança Antecip.	CLAUDIA APARECIDA KIAN ABEKAWA	4061413	399,23
SB- 31744/2020	CLAUDIO APARECIDO FEITEIRO	4061421	61,50
Cobrança Antecip.	CLEANA OLIVEIRA DA SILVA DANTAS	4061397	4.395,69
SB- 60524/2019	DAVID SILVA MARCULINO	4061419	414,24
Cobrança Antecip.	DERMIVAL PANSERA	4061402	199,62
Cobrança Antecip.	DROGARIA SAO PAULO S.A.	4061418	399,23
Cobrança Antecip.	DROGARIA SAO PAULO S/A	4061416	399,23
Cobrança Antecip.	DROGARIA SAO PAULO S/A	4061392	399,23
Cobrança Antecip.	DROGARIA SAO PAULO S/A	4061393	399,23
Cobrança Antecip.	ECO-TECH-SYSTEM CONTROLE AMBIENTAL LTDA EPP	4061406	199,62
SB- 18509/2020	ESPOLIO DE AURELIANO REQUENA	4061379	346,56
Cobrança Antecip.	EXXPO CARROS COMERCIO DE VEICULOS E MOTOS LTDA.	4061430	599,07
SB- 20005/2020	FABIO ANTONIO SOARES E OUTRA	4061388	399,23
SB- 11795/2020	FERNANDO ACACIO BERNARDO E OUTRA	4061385	199,61
Cobrança Antecip.	FERNANDO SODRE	4061417	4.784,42
Cobrança Antecip.	FIXAMED COM. IMPORT. EXPORT. PROD. MEDIC. HOSP.	4061387	199,62
SB- 27017/2020	FREE WAY 35 IMIGRANTES AUTO POSTO LTDA - EPP	4061399	998,08
Cobrança Antecip.	GETULIO GAMBA	4061386	4.333,96
Cobrança Antecip.	JIRG CAFETERIA LTDA ME	4061425	199,62
Cobrança Antecip.	JOAO PEDRO BERTOLINO	4061389	2.867,50
SB- 10396/2019	JUDITH GONCALVES GOMES PINCHIARI	4061407	599,07
Cobrança Antecip.	KIM COM DE INSTR DE MEDICAO E CONTROLE LTDA ME	4061409	199,62
SB- 29157/2020	LEONTINA FERREIRA DOS SANTOS	4061400	399,23
Cobrança Antecip.	LUCAS ZERBINI DE OLIVEIRA	4061423	2.744,81
Cobrança Antecip.	LUIS GUSTAVO DE MELLO SYLLOS	4061382	1.170,55
SB- 82800/2018	LUKSNOVA S.A. INDUSTRIA E COMERCIO	4061420	1.996,15
Cobrança Antecip.	MARCENARIA DAFF LTDA EPP	4061405	399,23
Cobrança Antecip.	MARCOS SILVEIRA FERREIRA	4061383	2.029,09
Cobrança Antecip.	MASTER HIGIMED - TRANSPORTES DE CARGAS EIRELI	4061403	399,23
Cobrança Antecip.	MERENDELLY FABRICACAO E COMERCIO DE ALIMENTOS LT	4061410	599,07
Cobrança Antecip.	MH JANGUAS PINA CONFEIRTARIA LTDA ME	4061412	199,62
SB- 12924/2020	MIRIAN ZUCCOLO PASCHOAL DA COSTA E OUTROS	4061429	399,08
SB- 40523/2020	NELSON MASSATO HONJI E OUTRA	4061381	378,28
Cobrança Antecip.	NELSON ROVATH	4061380	1.026,38
Cobrança Antecip.	NIVALDO ANTONIO VIEIRA	4061390	5.158,38
Cobrança Antecip.	PACHA INTELIGENVIA HIDRICA AMBIENAL EIRELI ME	4061411	199,62
Cobrança Antecip.	PORTAL DE SAO BERNARDO SERVICOS AUTOMOTIVOS LTDA	4061391	998,08
Cobrança Antecip.	RANE TRANSPORTES EM GERAL LTDA	4061426	399,23
Cobrança Antecip.	RESIDENCIAL SANTE MARTIN INCORPORACAO E CONSTRUC	4061414	1.996,15
Cobrança Antecip.	RESTAURANTE SANTO ANTONIO DO B. DEMARCHI LTDA.	4061398	1.996,15
Cobrança Antecip.	SELMA APARECIDA BEZERRA FILDALGO	4061424	7.260,58
Cobrança Antecip.	SILVIO ANDRADE DA CUNHA	4061422	2.278,58
Cobrança Antecip.	SODEXO DO BRASIL COMERCIAL S.A	4061401	399,23
Cobrança Antecip.	STEELCOIN COMERCIO DE PRODUTOS SIDERURGICOS LTDA	4061408	399,23
Cobrança Antecip.	WCIASCA ADMINISTRACAO LTDA	4061415	199,62

SOPE.23, 13 de Maio de 2020, ELIANA BORGUINI RODRIGUES - AGENTE DE OBRAS PARTICULARES ,
RODRIGO PARANHOS MARTINS - Encarregado de Serv. Ativ. Adm, Engº CLAUDIO TEIXEIRA DE
ANDRADE - Diretor da SOPE.23, ARQTº JOÃO CAPISTRANO DE C. NETO - Diretor da SOPE.2

Secretaria de Habitação
Gabinete do Secretário

São Bernardo do Campo, 13 de maio de 2020.

RESOLUÇÃO Nº 08/GSEHAB/2020

Designa os Representantes para comporem a Comissão de Recebimento de Obras Públicas da Secretaria de Habitação do Município de São Bernardo do Campo,

O Secretário de Habitação do Município de São Bernardo do Campo, no uso de suas atribuições legais, conferidas pela Lei Municipal nº 6.662/2018, artigos 403 e seguintes e seguintes; e em atenção ao Decreto Municipal nº 20.597, de 21 de novembro de 2018, art. 3º, Parágrafo único, RESOLVE:

I - Designar os seguintes representantes da Secretaria de Habitação para integrarem a respectiva Comissão de Recebimento de Obras Públicas, conforme quadro abaixo:

COMISSÃO DE RECEBIMENTO DE OBRAS				
Empreendimento	SEHAB 11	SEHAB 12	SEHAB 02	SEHAB 03
OBRAS DO CONTRATO SA. 200.2 N° 034/2018 **CONTRATADO: ENGEMAST SOLUÇÕES LTDA-ME** EXECUÇÃO DE SERVIÇOS TÉCNICOS DE TOPOGRAFIA, LEVANTAMENTO PLANILATIMÉTRICO E LEVANTAMENTO PLANIALTIMÉTRICO E CADASTRAL - LEPAC, A SEREM DESENVOLVIDOS NO MUNICÍPIO DE SÃO BERNARDO DO CAMPO, CONCORRÊNCIA Nº 10.007/2017.	Arq. Mauro Helfstein Gomes Cardoso	Alexandre Nascimento Rocha	Clovis Inácio dos S. Corasolla	Vitor Sarvanini Nunes

II - Fica designado, como Presidente da referida Comissão, o funcionário Luiz Fernando Tavares França, Diretor do Departamento de Produção Habitacional e Urbanização, conforme Art.1º do Decreto Municipal nº 20.597, de 21 de novembro de 2018.

III - Ficam designados como suplentes: João Manoel Aparecido de Olim Gouveia, Diretor de Divisão de Obras e Fernando Júlio Jorge e Silva, Diretor de Divisão de Projetos.

IV - Esta Resolução entra em vigor na data de sua publicação.

JOÃO ABUKATER NETO
Secretário de Habitação

CORONAVÍRUS
SAIBA COMO SE PROTEGER

SINTOMAS:

FEBRE

TOSSE

DIFICULDADE PARA RESPIRAR

Além disso, outros sintomas como cansaço, dores, corrimento e congestão nasal, dor de garganta e diarreia podem ocorrer.

FIQUE ATENTO:

Quem esteve em países com casos confirmados da doença e apresentar sintomas suspeitos deve:

- Evitar o contato com outras pessoas.
- Procurar um serviço médico imediatamente.
- Seguir os cuidados recomendados.

CASOS SUSPEITOS:

Quem apresentar os sintomas deve procurar **qualquer serviço de saúde.**

- Para casos graves, a rede estadual de saúde preparou hospitais de referência na capital, interior e litoral.

COMO OCORRE A TRANSMISSÃO?

ESPIRRO

TOSSE

CATARRO

GOTÍCULAS DE SALIVA

CONTATO FÍSICO COM PESSOA INFECTADA

CONTATO COM SUPERFÍCIES CONTAMINADAS

Seguido de contato com boca, nariz e olhos.

PROTEJA-SE:

LAVE AS MÃOS FREQUENTEMENTE COM ÁGUA E SABÃO E USE ANTISSÉPTICO DE MÃOS À BASE DE ÁLCOOL GEL 70%, PRINCIPALMENTE:

- Após tossir ou espirrar.
- Depois de cuidar de pessoas doentes.
- Após ir ao banheiro.
- Antes e depois de comer.

AO TOSSIR E ESPIRRAR:

- Cubra a boca e o nariz. Use os braços ou lenço descartável. Evite usar as
- mãos. E se usar, lembre de lavar bem com água e sabão.
- Se usar um lenço, jogue-o fora imediatamente e lave as mãos.
- Use, preferencialmente, lenços descartáveis.

PREVINA-SE:

- Evite ficar em contato próximo a pessoas com febre e tosse.
- Procure um serviço médico se apresentar sintomas como febre, tosse e dificuldade de respirar.

MÁSCARAS:

No momento, não há recomendação para uso de máscaras para a população no geral. Quem estiver saudável não precisa se preocupar com isso. Mas todos devem sempre fazer a higienização das mãos com água e sabão ou álcool gel, e evitar contato com mucosas de nariz, boca e olhos. São cuidados simples, importantes e que devem ser frequentes para prevenir doenças contagiosas.

SUS

SECRETARIA DE SAÚDE

PREFEITURA DE SÃO BERNARDO DO CAMPO

Secretaria de Assistência Social
Gabinete do Secretário

COMUNICADO SAS Nº 002/2020

A Comissão de Seleção constituída pela Resolução SAS nº 10 /2020, publicada no jornal Notícias do Município do dia 08 de maio de 2020, COMUNICA a homologação e a publicação do resultado definitivo da fase de Seleção, após o transcurso do prazo sem interposição de recurso, consoante a etapa 9 do Edital de Chamamento Público SAS nº 002/2020, Projeto Faculdade Aberta para a Terceira Idade – FATI, da seguinte classificada:

COOFATI – Cooperativa de Trabalho de Professores e Afins

A referida proponente cumpriu o requisito de entrega de Proposta de Intenção e Plano de Trabalho dentro do prazo estabelecido no Edital acima citado, bem como elencou como meta a ser atingida atender 400 (quatrocentos) idosos/alunos ao ano, munícipes de São Bernardo do Campo.

A COOFATI deverá apresentar os documentos necessários para a celebração da parceria e que não incorre nos impedimentos (vedações) legais no período de 18 a 19 de maio de 2020, conforme dispõe a Etapa 10 da Tabela I do referido Edital.

São Bernardo do Campo, 15 de maio de 2020.
Carlos Alberto Garcia Romero
Secretário de Assistência Social

.....

RESOLUÇÃO SAS Nº 011/2020

Dispõe sobre a alteração da composição da Comissão de Avaliação, constituída na Resolução nº 001/2020 referente ao EDITAL DE CHAMAMENTO PÚBLICO Nº 001/2020 – SAS, para recebimento de inscrições de pessoas físicas ou jurídicas que tenham disponibilidade em doar para o Município bens móveis, serviços e direitos, sem encargos.

CARLOS ALBERTO GARCIA ROMERO, Secretário de Assistência Social do Município de São Bernardo do Campo, no uso das atribuições que lhe são conferidas por lei,

RESOLVE:

Art. 1º. Alterar a composição da Comissão de Avaliação destinada a receber, avaliar e deliberar sobre as propostas de doação de acordo com o Edital de Chamamento Público nº 001/2020 – SAS, que passa a vigorar da seguinte forma:

1- Fernando Martini – Matrícula 43.351-7, na qualidade de membro presidente da Comissão;

2- Maria de Fátima Augusto Actis – Matrícula 43.059-3, na qualidade de membro da Comissão;

3- Maria Ester Dalmolin Oneda - Matrícula 42.915-4, na qualidade de membro da Comissão.

4- Susete Bezerra da Silva – Matrícula 44.773-4, na qualidade de membro da Comissão.

Art. 2º. Ficam mantidas e ratificadas as demais disposições constantes na Resolução SAS 001/2020.

Artigo 3º. Esta Resolução entra em vigor na data de sua publicação.

São Bernardo do Campo, 15 de maio de 2020.
Carlos Alberto Garcia Romero
Secretário de Assistência Social

.....

Em cumprimento ao que dispõe a Lei Orgânica do Município de 1990, em seu artigo 147, a Secretaria de Assistência Social, torna público Contrato firmado através de Edital de Chamamento Público para Doação de Bens, Direitos ou Serviços SAS nº 01/2020, conforme segue:

Contrato de Doação de Serviços
Doadora: MINDLAB DO BRASIL COMERCIO DE LIVROS LTDA.
CNPJ: 10.391.836/0001-18
Donatário: Secretaria de Assistência Social

Objeto: Doação de serviços: Acesso gratuito à plataforma digital para desenvolvimento de habilidades e competências sociocomportamentais e cognitivas para pessoas em situação de vulnerabilidade social e desemprego, através do aplicativo “VOJO” na quantidade de até 80.000 acessos, por um período de 3 meses, de forma gratuita e sem ônus ao Município, podendo ser prorrogado por interesse e oportunidade das partes, por igual período.

São Bernardo do Campo em 15 de maio de 2.020.
CARLOS ALBERTO GARCIA ROMERO
Secretário de Assistência Social

.....

Secretaria de Serviços Urbanos
Gabinete do Secretário

SECRETARIA DE SERVIÇOS URBANOS

SU-002.2 - SERVIÇO DE FISCALIZAÇÃO E ASSENTAMENTOS DE POSTURAS MUNICIPAIS

EDITAL 217/2020

- Em cumprimento a lei 4974/2001 31 de maio de 2001

Ficam os contribuintes abaixo relacionados notificados, para execucao dos servicos de:

001-LIMPEZA, CAPINACAO E REMOCAO DE ENTULHO
Prazo legal para execucao do servico: 30 DIAS
006-REPAROS, CONSERV. E LIMPEZA DO PASSEIO
Prazo legal para execucao do servico: 60 DIAS

Prazos acima contados a partir da data de publicacao do presente edital.

Esclarecemos aos contribuintes, que foram encaminhadas notificacoes individuais via correio.

NOME	INSCRICAO	SERVICOS
A/C DO SR. SINDICO ED. LUC.ABRANTES	1.020.005.000	006
ANTONIO ALCANTARA VIEIRA	9.008.012.000	006
ANTONIO PEDRO DE ALMEIDA	3.020.014.000	006
ANTONIO PEDRO DE ALMEIDA	3.050.012.000	006
ASSOCIACAO ITALO BRASILEIRA DE BENEFICENCIA	1.018.119.002	006
BERNARDO LUIZ RONCARI	1.075.002.001	006
CAROLINO FERNANDES VIEIRA	9.010.009.000	006
CELIA REGINA DA ASCENCAO	6.039.111.000	001
CELSO MASSARU IKEDA	8.048.001.000	006
CLEUSA MARIA TINTORI	4.007.071.000	001
CLOVIS PARDO	9.062.049.000	006
CMX2 EMPREENDIMENTOS E INCORPORACAOES LTDA	6.012.038.000	001
CONSTRUTORA VINCRUZ LTDA	6.045.142.000	006
EDUARDO MARTINS DE LIMA	9.011.009.000	006
ELETROPAULO METROPOLITANA ELETRICIDADE S.P. S/A	9.049.003.000	006
ELETROPAULO METROPOLITANA ELETRICIDADE S.P. S/A	9.063.029.000	006
ELETROPAULO METROPOLITANA ELETRICIDADE S.P. S/A	9.090.001.000	006
EULALIA VIEGAS FIORE	6.080.003.000	006
FLAVIO AYRES	9.046.041.000	006
FONTE GUGLIELMI TORTI	8.049.016.000	006
FRANCISCO MARTIN	1.002.048.002	006
GERTIS CESTARI GASPARINI	1.075.032.000	006
HENRIQUE OSWALDO MARANESI	1.018.120.000	006
J.FRANCHINI EMPREENDIMENTOS E PARTICIPACOES LTDA	1.031.014.000	006
JOAQUIM CARLOS DE BARROS	6.045.088.000	006
JORGE MASSUDA	9.014.013.000	006
JOSE FELIX MIRANDA	6.020.003.000	006
JOSE LODI - USUFRUTUARIO	1.002.071.078	006
KIYOSHI FUJIWARA - ESPOLIO	1.116.012.000	006
LP ADMINISTRADORA DE BENS LTDA.	1.018.112.000	006
LUIZ ORLANDO SCALISSE	1.123.007.000	006
M.A.S. NEGOCIOS IMOBILIARIOS LTDA	1.116.014.000	006
M3 AUTO POSTO LTDA	1.117.001.000	006
MANOEL ANDRADE CARDOSO	6.039.129.001	006
MARCELO BUENO PRADO	6.013.042.000	006
MARCOS CECCON	4.071.021.000	006
MARIA APARECIDA DOS REIS SILVA	6.038.007.000	006
MARIA JOSE CAU	9.051.022.000	006
MARIA REGINA BIMONTE FERES	9.007.013.000	006
MENDEL VAIDERGORN	1.002.071.004	006
MOHAMAD ABDUL JALIL ABDUNI	1.025.072.000	006
NEYDE GRACIOTTO MENEZES	6.015.007.000	006
NIVALDO APARECIDO MANFRE	1.022.035.000	006
OSEAS FERREIRA JUNIOR	9.007.030.000	006
OSMAR ERNANI	1.025.095.000	006
OSVALDO ANSELMO - ESPOLIO	6.039.110.000	001
PAULINO DA SILVA BUENO - USUFRUTUARIO	3.050.002.000	006
PETROLEO BRASILEIRO S/A - PETROBRAS	9.045.015.000	006
PETROLEO BRASILEIRO S/A - PETROBRAS	9.052.014.000	006
ROBERTO EMILIO PADRON YANEZ	1.018.065.000	006
SERGIO PEREIRA	9.053.018.001	006
SERGIO ROSA	1.002.106.000	006
TATIANE ROBERTA BONASSA SEVERINO	9.014.031.000	006
WAGNER MEDEIROS DA SILVA	1.015.001.073	006
WALMIR TADEU SATYRO	1.022.002.000	006

SU-002.2, 12 DE MAIO DE 2020
MARIO ANTONIO MARGONARI, ASSESSOR DE GOVERNO
JOAO LUIS LAURIELLO DE SOUZA, DIRETOR DE SEÇÃO

.....

SECRETARIA DE SERVIÇOS URBANOS

ERRATA

RESOLUÇÃO SU Nº 011, DE 12 DE MAIO DE 2020.

Onde se lê:
“Exclusivamente nos dias 09 e 10 de maio”
Leia-se
“Enquanto perdurar a pandemia de COVID 19”

São Bernardo do Campo, 12 de maio de 2020.
MARCELO DE LIMA FERNANDES
Secretário de Serviços Urbanos

.....

ATENÇÃO!

A PARTIR DO DIA 07/05, O USO DE MÁSCARA É OBRIGATÓRIO EM TODO TERRITÓRIO DE SÃO BERNARDO.

COM A MÁSCARA VOCÊ AJUDA A COIBIR À DISSEMINAÇÃO DO CORONAVÍRUS, PRESERVANDO ASSIM SUA SAÚDE.

CENTRAL CORONAVÍRUS SBC

11 94715-7902

PREFEITURA DE SÃO BERNARDO DO CAMPO

Secretaria de Meio Ambiente e Proteção Animal
Gabinete do Secretário

SEÇÃO DE FISCALIZAÇÃO AMBIENTAL – SMA-204

EDITAL Nº 80, DE 15 DE MAIO DE 2020

Nos termos do Artigo 9º parágrafo III, do Decreto Municipal 20.434/2018 e suas alterações, ficam os contribuintes abaixo relacionados, CIENTIFICADOS dos seguintes lançamentos por infrações ambientais:

Assunto:Praticar ato de abuso, abandono, maus-tratos, ferimento ou mutilação de animais silvestres, domésticos ou domesticados, nativos ou exóticos. –Infração prevista noartigo 70 - DM 20.434/2018.

NOME	RG/CPF/CNPJ/IE	A. INFRAÇÃO	LANÇAMENTO
RENATA SANITA ARDETO	183.544.718-02 61	81/2020	704/20-2737580

Assunto:Danificar, destruir, desmatar ou explorar fragmento florestal, maciço arbóreo ou demais formas de vegetação ou utilizá-los com infringência das normas de proteção em área especialmente protegida, sem autorização do órgão competente ou em desacordo com a obtida. – Infração prevista noartigo 78 – DM 20.434/2018.

NOME	RG/CPF/CNPJ/IE	A. INFRAÇÃO	LANÇAMENTO
ARIOVALDO ALVES SENA	140.496.588-28	6387/2020	704/20-2737497

Assunto: Danificar, destruir, cortar ou suprimir exemplar isolado de porte arbóreo sem autorização do órgão competente ou em desacordo com a obtida. -Infração prevista noartigo 82 - Decreto Municipal 20.434/2018:

NOME	RG/CPF/CNPJ/IE	A. INFRAÇÃO	LANÇAMENTO
EDUARDO JOSÉ BALDINI MATWJKOW	339.806.488-42	6342/2020	704/20-2737582
ALQUELES FELICIANO DA SILVA	419.917.278-52	6626/2020	704/20-2737602

Assunto:Lançar efluentes domésticos em corpos ou cursos d´água, áreas de várzeas, vias públicas, sistemas de drenagem de águas pluviais, poços, bueiros e assemelhados em desacordo com padrões legais ou regulamentares, ou de qualquer forma causando incômodo ao bem-estar público. –Infração prevista noartigo 103 - Decreto Municipal 20.434/2018:

NOME	RG/CPF/CNPJ/IE	A. INFRAÇÃO	LANÇAMENTO
RENATA SANITA ARDETO	183.544.718-02	6182/2020	704/20-2737581

Assunto: Queimar resíduos a céu aberto. – Infração prevista no artigo 105 - Decreto Municipal 20.434/2018:

NOME	RG/CPF/CNPJ/IE	A. INFRAÇÃO	LANÇAMENTO
FERNANDO SIQUEIRA NUNES	161.394.558-20	6627/2020	704/20-2737601

Assunto:Construir, reformar, ampliar, executar movimentação de terra, instalar ou fazer funcionar empreendimentos ou atividades potencialmente poluidoras sem licença ou autorização dos órgãos ambientais competentes, quando exigível, ou em desacordo com a licença obtida. - Infração prevista noartigo 108 - Decreto Municipal 20.434/2018:

NOME	RG/CPF/CNPJ/IE	A. INFRAÇÃO	LANÇAMENTO
JOÃO BATISTA JOSÉ VIANA	447.636.895-68	3643/2020	704/20-2737600
FABIO PINTO CHAVES	022.844.555-81	6326/2020	704/20-2737599
DANIEL AUGUSTO PEREIRA DA SILVA	112.067.554-30	6399/2020	704/20-2737591
CLAUDIO GODOY DE ALBUQUERQUE	610.160.128-53	6647/2020	704/20-2737589

PATRÍCIA FORTE GOMES
Seção de Fiscalização Ambiental – SMA-204
SHINJI YOSHIDA
Diretor do Departamento de Licenciamento e Avaliação Ambiental – SMA-2
JOSÉ CARLOS GOBBIS PAGLIUCA
Secretário de Meio Ambiente e Proteção Animal – SMA

SEÇÃO DE FISCALIZAÇÃO AMBIENTAL – SMA-204

EDITAL Nº 81, DE 15 DE MAIO DE 2020

Nos termos do parágrafo terceiro do artigo 8º daLei6.323, de 19 de dezembro de 2013, ficam os contribuintes abaixo relacionados, CIENTIFICADOS dos seguintes lançamentos, por causar distúrbio sonoro, conforme artigos 15 e 17 da Lei Municipal 6323/13:

NOME	RG/CPF/CNPJ/IE	A. INFRAÇÃO	LANÇAMENTO
LEANDRO ASSUNÇÃO DOS SANTOS	387.010.128-86	4269/2020	704/20-2737606

PATRÍCIA FORTE GOMES
Seção de Fiscalização Ambiental – SMA-204
SHINJI YOSHIDA
Diretor do Departamento de Licenciamento e Avaliação Ambiental – SMA-2
JOSÉ CARLOS GOBBIS PAGLIUCA
Secretário de Meio Ambiente e Proteção Animal – SMA

SEÇÃO DE FISCALIZAÇÃO AMBIENTAL – SMA-204

EDITAL Nº 82, DE 15 DE MAIO DE 2020

Nos termos da legislação vigente, ficam os contribuintes, abaixo relacionados, CIENTIFICADOS dos Termos lavrados pela Seção de Fiscalização Ambiental – SMA-204:

TERMO DE APREENSÃO E DEPÓSITO Nº 2170/2020 – FÁBIO PINTO CHAVES – CPF: 022.844.555-81 – Apreensão de materiais oriundos da ação de infração ambiental em Área de Proteção e Recuperação aos Mananciais do Reservatório Billings. Depositados em poder da Base da Guarda Civil Ambiental. – Local da apreensão: Travessa São Paulo, s/n – Bairro Divineia.

TERMO DE APREENSÃO E DEPÓSITO Nº 2588/2020 – LEANDRO ASSUNÇÃO DOS SANTOS – CPF: 387.010.128-86 - Apreensão de veículo automotor marca Fiat, modelo Palio – placa CFF 1165/SP e de equipamentos de som oriundos da infração, com encaminhamento para o Pátio de Apreensão de Veículos de São Bernardo do Campo - SP.

TERMO DE APREENSÃO E DEPÓSITO Nº 2668/2020 – CLAUDIO GODOY DE ALBUQUERQUE – CPF: 610.160.128-53 – Apreensão de materiais oriundos da ação de infração ambiental em Área de Proteção e Recuperação aos Mananciais do Reservatório Billings. Depositados em poder da Base da Guarda Civil Ambiental. – Local da apreensão: Rodovia dos Imigrantes, km 30 – Bairro Quarto Centenário.

TERMO DE APREENSÃO E DEPÓSITO Nº 2859/2020 – ARIOVALDO ALVES SENA – CPF: 140.496.588-28 – Apreensão de materiais oriundos da ação de infração ambiental em Área de Proteção e Recuperação aos Mananciais do Reservatório Billings. Depositados em poder da Base da Guarda Civil Ambiental. – Local da apreensão: Rua Hollywood, s/n – Vila Esperança.

TERMO DE EMBARGO OU INTERDIÇÃO Nº 1124/2020 – JOÃO BATISTA JOSÉ VIANA – CPF: 447.636.895-68 – Construção civil em Área de Proteção e Recuperação aos Mananciais da Represa Billings sem licenciamento ambiental - Local: Estrada Taquacetuba, nº 700 – Bairro Taquacetuba. Inscrição imobiliária 624.009.700.000.

TERMO DE EMBARGO OU INTERDIÇÃO Nº 1426/2020 – FÁBIO PINTO CHAVES – CPF: 022.844.555-81 – Movimentação de Terra em Área de Proteção e Recuperação aos Mananciais da Represa Billings sem licenciamento ambiental - Local: Travessa São Paulo, s/n – Bairro Divineia.

TERMO DE EMBARGO OU INTERDIÇÃO Nº 1468/2020 – DANIEL AUGUSTO PEREIRA DA SILVA – CPF: 112.067.554-30 – Construção civil em Área de Proteção e Recuperação aos Mananciais da Represa Billings sem licenciamento ambiental - Local: Rua Osvaldo Coreglian, nº 16 – Bairro Dos Finco. Inscrição imobiliária 620.028.001.000.

PATRÍCIA FORTE GOMES
Seção de Fiscalização Ambiental – SMA-204
SHINJI YOSHIDA
Diretor do Departamento de Licenciamento e Avaliação Ambiental – SMA-2
JOSÉ CARLOS GOBBIS PAGLIUCA
Secretário de Meio Ambiente e Proteção Animal – SMA

SEÇÃO DE FISCALIZAÇÃO AMBIENTAL – SMA-204

EDITAL Nº 83, DE 15 DE MAIO DE 2020

Nos termos do Decreto Municipal nº 20.434/2018 e suas alterações, o diretor do Departamento de Licenciamento e Avaliação Ambiental, no uso de suas atribuições, torna público que os requerentes e notificados abaixo relacionados, estão sendo cientificados dos prazos para apresentar documentos, das notificações e demais deliberações de recursos impetrados junto à Secretaria de Meio Ambiente e Proteção Animal.

Assunto: Prazo para atender Auto de Inspeção Ambiental:

NOME	RG/CPF/CNPJ	A. INSPEÇÃO	PRAZO
BOTROS TROUFIC SOFIA	34.214.976/0001-89	5350/2020	30 DIAS
JULIANA APARECIDA DE MORAES CESARIO	402.054.428-03	6650/2020	03 DIAS

Assunto: Solicita prazo - Auto de Inspeção Ambiental:

NOME	RG/CPF/CNPJ	COMUNIQUE-SE	DECISÃO
SANDRA MARIA MACHADO FERREIRA PIZZARIA – ME	19.498.747/0001-40	101/2020	DEFERIDO

PATRÍCIA FORTE GOMES
Seção de Fiscalização Ambiental – SMA-204
SHINJI YOSHIDA
Diretor do Departamento de Licenciamento e Avaliação Ambiental – SMA-2
JOSÉ CARLOS GOBBIS PAGLIUCA
Secretário de Meio Ambiente e Proteção Animal – SMA

DEPARTAMENTO DE LICENCIAMENTO E AVALIAÇÃO AMBIENTAL

EDITAL SMA-2 Nº 20, DE 15 DE MAIO DE 2020

Em cumprimento a legislação municipal vigente, e nos termos do Decreto Municipal nº 20.463/2018, o diretor do Departamento de Licenciamento e Avaliação Ambiental, no uso de suas atribuições, torna público a relação de documentos e demais deliberações de processos que foram objeto de despachos decisórios das seguintes seções:

SEÇÃO DE ORIENTAÇÃO TECNICO-ADMINISTRATIVA – SMA-203

Assunto: Deferimento de solicitação de Alvará Ambiental:

PROCESSO	INTERESSADO	DOCUMENTO EMITIDO
SB 44412/2020	MARIA CONRADO ROSA	ALVARÁ AMBIENTAL Nº 62/2020
SB 11132/2019	SANDRO JOSÉ DO NASCIMENTO	ALVARÁ AMBIENTAL Nº 63/2020
SB 35372/2020	ROGÉRIO DE JESUS FELINTO	ALVARÁ AMBIENTAL Nº 64/2020

Assunto: Indeferimento de solicitação de Alvará Ambiental – Licenciamento Ambiental:

PROCESSO	NOME/EMPRESA	MOTIVO
SB 30681/2020	HELIO GAUNA SOARES	Decreto Municipal 20.463/201 – Art. 56

E, para que chegue ao conhecimento de todos, é expedido o presente Edital.

São Bernardo do Campo, 15 de maio de 2020.

SHINJI YOSHIDA
Diretor do Departamento de Licenciamento e Avaliação Ambiental – SMA-2
JOSÉ CARLOS GOBBIS PAGLIUCA
Secretário de Meio Ambiente e Proteção Animal – SMA

Secretaria de Finanças
Departamento da Receita

SECRETARIA DE FINANÇAS - DEPARTAMENTO DA RECEITA

EDITAL SF-1 - Nº 145/2020

Nos termos da legislação vigente, ficam os contribuintes abaixo, **NOTIFICADOS** a comparecerem dentro de 30 (trinta) dias, a partir da retomada do atendimento nos postos Atende Bem, conforme Resolução GSF-nº 11 de 24/03/2020, ao local a seguir especificado, a fim de ultimarem providências necessárias ao trâmite dos processos. O não comparecimento implicará o arquivamento e demais consequências legais

2º ANDAR DA SECRETARIA DE FINANÇAS - SF.103
(Av. Kennedy, 1058 - 2ª Seção de Fiscalização Tributária).

ASSUNTO: APRESENTAR DOCUMENTOS

ABDUL RAHMAN MOHAMAD HASSAN KHAMIS EL ORFALI	SB-03.670/2020
ELIZEU GONÇALVES DA SILVA	SB-11.359/2020 ELISETE
APARECIDA FIORI	SB-06.137/2020
FRANCISCO GONZALEZ FILHO	SB-34.103/2020
GLADIS EMILIA LOUZADA DE MAGALHÃES	SB-01.877/2020
INSTITUIÇÃO PAULISTA DE EDUCAÇÃO E ASSISTÊNCIA SOCIAL	SB-09.467/2020
JOSÉ MONTALBAN	SB-10.831/2020
MARIA AUREA PIRES	SB-00.651/2020
RUI VERTEMATE	SB-00.232/2020
SERGIO GOVETRI	SB-28.518/2020
SERGIO LALLI JUNIOR	SB-00.211/2020
SOLANGE VERJAS	SB-25.025/2020

Nos termos da legislação vigente, ficam os **CONTRIBUINTES** abaixo **CIENTIFICADOS** das decisões exaradas pelas autoridades competentes. Tratando-se de **INDEFERIMENTO**, poderá ser **INTERPOSTO RECURSO** no prazo de 30 (trinta) dias a partir da retomada do atendimento nos postos Atende Bem, conforme Resolução GSF-nº 11 de 24/03/2020.

DESPACHOS DO SENHOR ASSESSOR DE DIREÇÃO DA SF.1
PROCESSOS DEFERIDOS PARCIALMENTE

ASSUNTO: DEVOLUÇÃO DE QUANTIA
LUIS FABIANO L. CONSTANZO SB-46.248/2017

DESPACHOS DA SENHORA DIRETORA DA SF.101

PROCESSOS DEFERIDOS

ASSUNTO: REVISÃO DE IPTU
ANTONIO REY SB-30.535/2017
GERALDO PEREIRA LOPES SB-31.477/2017
LUIZ CARLOS GARCIA SB-30.530/2017
SYLVIA OKUMA IWAI SB-39.588/2018
VALDOMIRO JOSÉ DE SOUZA SB-19.010/2017

ASSUNTO: DESMEMBRAMENTO
GERALDO RAIMUNDO PEREIRA SB-75.967/2019
MARCOS CASSEMIRO DE BARROS SB-31.088/2019

PROCESSOS INDEFERIDOS

ASSUNTO: REVISÃO DE IPTU
JOSÉ PEREIRA CORREIA SB-00.989/2017

PROCESSOS DESCONHECIDOS

ASSUNTO: REVISÃO DE IPTU
JOSÉ CLÁUDIO DE OLIVEIRA – ESPÓLIO SB-04.964/2017
JOSÉ LALAU DO NASCIMENTO SB-01.572/2017
MARIA ANGELO MACHADO GONÇALVES SB-01.510/2017
SHEILA SANTANA SILVA LAIA SB-01.436/2017

ASSUNTO: REVISÃO CADASTRAL
FÁTIMA DA SILVA PAIVA SB-45.381/2018

PROCESSOS INDEFERIDOS

ASSUNTO: REVISÃO DE IPTU
JOÃO BATISTA ROSA SB-03.491/2017
JOSÉ CARLOS DE OLIVEIRA SB-01.796/2017

PROCESSOS DESCONHECIDOS

ASSUNTO: REVISÃO DE IPTU
JOSÉ BRAZ FILHO SB-01.737/2017
MARIA NEUZA DA SILVA ARAUJO SB-01.936/2017
RENAN BOTELHO SB-01.874/2017
RICARDO LAMBERT SB-81.635/2017

DESPACHOS DA SENHORA SUBCHEFE DA SF.101.1
PROCESSOS DEFERIDOS

ASSUNTO: ALTERAÇÃO CADASTRAL
JOSÉ MARCOS BORGES DOS SANTOS SB-62.649/2019
LUCILIA ROBERTA MARIA RUTIGLIANO VARELLA SB-05.477/2020
MARIA APARECIDA SILVA DE ANDRADE SB-20.735/2020
OMAR JOSÉ DA SILVA – ESPÓLIO sb-00.980/2019
PEDRO LUIZ GAIARSA SB-61.262/2019
VALDEVI FERREIRA DE OLIVEIRA SB-31.573/2020

PROCESSOS DEFERIDOS PARCIALMENTE
ASSUNTO: ALTERAÇÃO CADASTRAL
ANILDA ROCHA DE SOUZA SB-24.228/2020
JOSE ACELINO TEIXEIRA SB-16.182/2018

PROCESSOS INDEFERIDOS

ASSUNTO: ALTERAÇÃO CADASTRAL
EDIRLEI BIRINGUI ELISBÃO LOPES SB-42.310/2019
JOÃO LUIZ BERTH SB-05.766/2020
SEBASTIÃO MARCIO DE CARVALHO SB-94.396/2019

PROCESSOS DESCONHECIDOS

ASSUNTO: ALTERAÇÃO CADASTRAL
BRUNO CARVALHO VERGAL LOPES SB-80.090/2017
MARGARIDA BEZERRA DA SILVA BARBOSA SB-04.770/2018

DESPACHOS DA SENHORA SUBCHEFE DA SF.101.2
PROCESSOS DEFERIDOS

ASSUNTO: DESMEMBRAMENTO
GILBERTO JOSE ALVES DE MIRANDA SB-01.902/1999

PROCESSOS INDEFERIDOS

ASSUNTO: REVISÃO DE IPTU
LIGIA OLIVEIRA CHAVES SB-54.950/2016

DESPACHOS DA SENHORA SUBCHEFE DA SF.101.3
PROCEDIMENTO AUTORIZADO

ASSUNTO: ALTERAÇÃO CADASTRAL
ASTRO SERVIÇOS CONTÁBEIS S/S LTDA SB-45.301/2015
COMERCIAL EDYMAIS ESPUMAS LTDA-ME SB-47.346/2018
CONSTRUCTO ENGENHARIA E CONSTRUÇÕES S/C LTDA SB-11.620/2017
DARLENE MACEDO ARAÚJO ANDRETA SB-36.577/2020
GR SERVIÇOS E ALIMENTAÇÃO LTDA. SB-31.758/2020
PROSPERIDADE NEGOCIOS DIGITAIS – EIRELI SB-60.790/2019
RODOVIÁRIO BOA VISTA LOGÍSTICA LTDA SB-79.848/2019
VANESSA MORETTI SANTOS - TRANSPORTES – ME SB-27.248/2020

PROCESSOS DEFERIDOS

ASSUNTO: REGULARIZAÇÃO CADASTRAL
ASTRO SERVIÇOS CONTÁBEIS S/S LTDA SB-45.301/2015
MAIS VEGETAIS COMÉRCIO E ALIMENTAÇÃO LTDA SB-36.944/2020

ASSUNTO: ENCERRAMENTO RETROATIVO
GERALDO LUIZ DA SILVA SB-42.040/2018
GR SERVIÇOS E ALIMENTAÇÃO LTDA. SB-31.758/2020
GUILLERMO SEGUNDO SANCHEZ ESTRELLA SB-25.916/2020
JULIANA COSTA CHIQUETTO SB-21.323/2020
VANESSA MORETTI SANTOS - TRANSPORTES – ME SB-27.248/2020
WAGNER MAYNE MOYLE SB-22.754/2020

PROCESSOS PARCIALMENTE DEFERIDOS
ASSUNTO: REGULARIZAÇÃO CADASTRAL
RODOVIÁRIO BOA VISTA LOGÍSTICA LTDA SB-79.848/2019

ASSUNTO: ENCERRAMENTO RETROATIVO
VANESSA MANOEL FIGUEIRA SB-44.401/2019

PROCESSOS INDEFERIDOS

ASSUNTO: CANCELAMENTO DE LANÇAMENTO
CONSTRUCTO ENGENHARIA E CONSTRUÇÕES S/C LTDA SB-11.620/2017
VANESSA MANOEL FIGUEIRA SB-44.401/2019

PROCESSOS DESCONHECIDOS

ASSUNTO: REDUÇÃO E DESCONTO DE MULTA
MAIS VEGETAIS COMÉRCIO E ALIMENTAÇÃO LTDA SB-36.944/2020

DESPACHOS DO SENHOR DIRETOR DA SF.102

PROCESSOS INDEFERIDOS

ASSUNTO: REVISÃO DE LANÇAMENTO ISS
DIRCE LOPES SANCHES SB-22.206/2020

ASSUNTO: CANCELAMENTO DE LANÇAMENTO
DONIZETI DE SOUZA GOES SB-68.666/2019
MERCEDES-BENZ DO BRASIL LTDA. SB-97.880/2019
PATRÍCIA FÁTIMA DELLE DONNE SB-63.759/2016
RODOLPHO RIBEIRO DA SILVA SOUZA SB-20.885/2019

DESPACHOS DO SENHOR SUBCHEFE DA SF.102.3

PROCESSOS DEFERIDOS

ASSUNTO: INCLUSÃO NO SIMPLES NACIONAL
ABC ALUGA LASER – CLÍNICA ESTÉTICA LTDA. SB-31.324/2020
LEED GREEN TECNOLOGIA E INSTALAÇÕES LTDA. SB-00.145/2020
MARIA APARECIDA DO NASCIMENTO VENTURA – ME SB-15.805/2018

ASSUNTO: CANCELAMENTO DE GUIAS ISS
CEMEC – CENTRO DISCIPLINAR DE ESTUDOS CLÍN. LTDA – EPP SB-78.839/2014
RAKAS INVESTIMENTOS IMOBILIÁRIOS E PART. LTDA SB-75.526/2016

ASSUNTO: CANCELAMENTO DE LANÇAMENTO
TRIBUNAL DE JUSTIÇA DO ESTADO DE SÃO PAULO SB-38.034/2015

PROCESSOS INDEFERIDOS

ASSUNTO: INCLUSÃO NO SIMPLES NACIONAL
RFC ASSESSORIA EMPRESARIAL EIRELI – ME SB-35.698/2020

ASSUNTO: CANCELAMENTO DE GUIAS ISS
CONSULTÓRIO MÉDICO SAMPAIO & FERNANDES LTDA SB-93.779/2019

ASSUNTO: CANCELAMENTO DE LANÇAMENTO
CASA-DECOR MOVEIS PLANEJADOS E DECORACOES LTDA SB-58.922/2019
CIRA DA SILVA SOUSA SB-31.616/2019
ENERGE ENERGIA E SISTEMAS DE POTENCIA LTDA EPP SB-63.030/2019
JOSE INACIO DE SOUSA SB-88.893/2019
OVERTECH COMERCIO DE EQUIPAMENTOS LTDA – EPP SB-75.194/2019

ASSUNTO: DEVOLUÇÃO DE QUANTIA
AQUECEDORES FORTES LTDA-ME SB-72.350/2019

PROCESSOS DESCONHECIDOS

ASSUNTO: INCLUSÃO NO SIMPLES NACIONAL
RICARDO PEREIRA DE MELO SOCIEDADE IND. DE ADV. SB-35.025/2020

ASSUNTO: CANCELAMENTO DE LANÇAMENTO
JORGE LUIZ GALLI SB-11.946/1995

ASSUNTO: BAIXA DE PENDÊNCIAS DE GUIAS
APG BRASIL SERVIÇOS ADM.E MARKETING LTDA. SB-18.006/2020

DESPACHOS DO SENHOR SUBCHEFE DA SF.103.1

PROCESSOS DEFERIDOS

ASSUNTO: CANCELAMENTO DE CIP
DIRCEU RIBEIRO BRANDAO SB-05.721/2017
IRANI BEZERRA DE LIMA SB-15.321/2019
JORDINO JOSE DE OLIVEIRA SB-05.485/2018
ROSANA ARAUJO BARRETO SB-12.829/2020

ASSUNTO: REVISÃO DE IPTU
JACINTO JOSE FERREIRA SB-02.164/2018
JANI VIEIRA DE SOUSA SB-01.565/2017
SERGIO TRUSKLO SB-78.965/2014

ASSUNTO: DEVOLUÇÃO DE QUANTIA
MAGDA MAZZONCINI SB-18.153/2018

PROCESSOS INDEFERIDOS

ASSUNTO: REVISÃO DE LANÇAMENTO
JUARA MOTTA SB-24.912/2017
MIRIAM JAMBEIRO DE SOUZA SB-06.141/2020

PROCESSOS DESCONHECIDO

ASSUNTO: REVISÃO DE LANÇAMENTO
ALVARO MITEV FIGUEIREDO SB-02.918/2017
ELISABETH GONÇALVES RAMOS DE ALMEIDA SB-50.536/2017
IVAIR GOMES CORTEZ SB-01.684/2017
ROGÉRIO VALLEJO ALVES SILVA SB-05.981/2019
SIDNEI SERAFIM DE SOUZA SB-77.394/2016
SPOT INCORPORADORA LTDA SB-03.851/2019

ASSUNTO: CANCELAMENTO DE CIP
MAGDA MAZZONCINI SB-18.153/2018

DESPACHOS DO SENHOR SUBCHEFE DA SF.103.2

PROCESSOS DEFERIDOS

ASSUNTO: BENEFÍCIO FISCAL
ACACIO CARDOSO MACEDO SB-02.586/2020
ALDA VALIUKAS SB-02.737/2020
AMALIA HARA TRAVA SB-05.897/2020
ANTONIO ANDRE DA COSTA SB-95.915/2019
ANTONIO FREI DE CASTRO CONSOLINI SB-02.807/2020
ANTONIO MACHADO DE OLIVEIRA SB-02.367/2020
APARECIDA DAMÁSIO DE ALMEIDA SB-07.395/2020 MANOEL ELOI DA SILVA SB-07.266/2020
APARECIDA DE LOURDES BITENCOURT SB-100109/2019
ASSOCIAÇÃO BENEFICENTE SHEKINAH SB-31.338/2020
ATSUKO YONEKURA SB-00.090/2020
CLEIDE XAVIER GONÇALVES DUTRA SB-07.737/2020
CONCESSIONARIA ECOVIAS DOS IMIGRANTES S/A SB-05.526/2020
DEOLINDA DOS SANTOS SB-09.836/2020
DIANA FALCETTA DE ROMAN SB-06.206/2010
EDITH RIBEIRO DOS SANTOS SB-03.620/2020
EDNA TAMIRES FERNANDES RIBEIRO SB-07.882/2020
ELIENAI NOGUEIRA PINHEIRO SB-00.955/2020
ELOINA ESTEVAM CARNEIRO CAVALHEIRO SB-07.046/2020
ENEIDES ROZIGUIN SB-15.711/2019
GEORGE HEINZE SB-32.015/2011
GERALDO DUARTE SILVA SB-32.107/2020
GLORIA TEODORA TOCACHELLI TORRES SB-06.946/2020
HELENA PEDROSO DE AGUIAR SB-03.185/2020
IGREJA EVANGÉLICA APOSTÓLICA EBENEZER SB-79.772/2019
ISABEL URIAS DA SILVA SB-11.902/2020
IVONE TOMOKO URIU SB-100511/2019
JACIRA VIEIRA LOPES SB-94.179/2019
JOSE CARLOS MINATO SB-18.984/2020
JOSE GENITO GADELHA SB-13.796/2020
JOSE MIGUEL DA SILVA SB-24.745/2003
LAIR TORRES SB-12.239/2020
LUZIA DE FATIMA YOKOYAMA SB-24.604/2019
MARIA APARECIDA CHECHETO SB-36.362/2020
MARIA APARECIDA DOS SANTOS SB-06.394/2020
MARIA BALBINA SANTOS SB-00.178/2020
MARIA EDILENE MARTINS SENDA SB-11.013/2020
MARLENE CATHARINA MANCINI SB-00.329/2015
NEUSA ALVES SB-00.205/2020
NICEIA APARECIDA ALEIXO DI FIORI SB-93.161/2019
ODAIR GIANOTTI SB-08.067/2020
PAULO PONTES SB-07.555/2020
SIMONE FIRMINIANA SOUSA SB-18.111/2004
SONIA MARIA DE SOUZA SB-06.797/2020
URSULA BETINA BETHKE SERVILHA SB-95.447/2019
VIRGÍLIO ABEL GARCIA SB-57.546/2018

PROCESSOS DEFERIDOS PARCIALMENTE

ASSUNTO: BENEFÍCIO FISCAL
APARECIDA DONIZETTI NASCIMENTO DOS SANTOS SB-34.288/2019
BERNARDO FRANK SB-34.188/2020
CÍCERO BEZERRA DA SILVA SB-02.029/2005
GUINALIA ARAUJO DE BRITO SB-07.862/2019
ROSI MARI DUDNIC CRESPO SB-23.234/2020
SEVERINO PEREIRA DE ASSIS SB-86.018/2019

PROCESSOS INDEFERIDOS

ASSUNTO: BENEFÍCIO FISCAL
ANA CLEIDE MOREIRA ROCHA SB-28.690/2020
ARNOR ALVES DOS SANTOS SB-01.309/2018
BENEDITA SILVA NUNES AMORIM SB-00.484/2020
CASSIMIRO DE ANDRADE SB-27.935/2020
GRACINDA MENDES CONTI SB-00.413/2020
IGREJA APOSTOLICA ADORAÇÃO PROFETICA SB-44.179/2018
IGREJA BATISTA MANANCIAL SB-04.846/2018
INSTITUIÇÃO PAULISTA ADVENTISTA EDUC. ASSIST. SOCIAL SB-19.381/2018
LAIR FORMAGIO SB-12.192/2020
MARIA GORETH FERNANDES SANTIAGO SB-09.688/2008
RISOMAR DOS SANTOS BARROS SB-12.461/2020

DESPACHOS DO SENHOR SUBCHEFE DA SF.103.3

PROCESSOS DEFERIDOS

ASSUNTO: CANCELAMENTO DE LANÇAMENTO
CLÓVIS ROSA DA SILVA SB-50.083/2019
RHYANN CABELO E ESTÉTICA LTDA – ME SB-21.554/2001
VALTER YOSHITSUGU TAIRA SB-10.712/2019

ASSUNTO: REVISÃO DE LANÇAMENTO
SÉRGIO MÉDICE PAOLINI SB-13.883/2001

PRIMEIRA SEÇÃO DE FISCALIZAÇÃO TRIBUTÁRIA - SF.102

Nos termos do artigo 25, § 3º, item 2, alínea “b”, da Lei Municipal nº. 1802/69 ficam os contribuintes a seguir relacionados, **NOTIFICADO(S)** do seguinte procedimento:

TERMO DE ENCERRAMENTO DE VERIFICAÇÃO FISCAL

INTERESSADO: PREMIER PODOLOGIA METROPOLE LTDA
INSCRIÇÃO: 268.459-4
CNPJ nº: 29.181.264/0001-7
PROCESSO: SB-94.589/2019
PERÍODO VERIFICADO: DEZEMBRO/2017 A OUTUBRO/20
PVF nº 00315/2019

SF.1, 13 de maio de 2020.
FABIANA RODRIGUEZ MARTINS
DIRETORA DO DEPARTAMENTO DA RECEITA

SECRETARIA DE FINANCAS - DEPARTAMENTO DA RECEITA - EDITAL 146/2020

NOS TERMOS DO ARTIGO 25, PARAGRAFO TERCEIRO, ITEM 1, ALINEA B, DA LEI MUNICIPAL 1802/69 E SUAS ALTERACOES FICAM OS CONTRIBUINTES ABAIXO RELACIONADOS, NOTIFICADOS DOS SEGUINTES LANCAMENTOS:

NOME	INSCRICAO <IMOBI/MOBIL>	COD-AVISO/EXE	VALOR TOTAL DO LANCAMENTO	VENCTO	NUMERO DO PROCESSO
ALCEU CASTRO DOS SANTOS	012.007.096.091	101-2737503/2020	348,96	18062020	101146/2019/SB
AMALIA HARA TRAVA	024.004.168.000	101-2737472/2020	324,66	16062020	5897/2020/SB
AMILTON LOPES DA SILVA	028.017.017.000	101-2737312/2020	2.606,04	16062020	79613/2018/SB
ANDREW SILVA REZENDE	521.003.012.048	101-2737478/2020	713,40	16062020	20557/2017/SB
ANTONIA DE LOURDES CEZARIO BORELLA	008.051.011.000	101-2737465/2020	582,48	16062020	7806/2020/SB
APARECIDA DAMASIO DE ALMEIDA	024.019.137.432	101-2737473/2020	255,78	16062020	7395/2020/SB
ARIOVALDO ALVES SENA		704-2737497/2020	9.574,99	16062020	46637/2020/SB
ASSOCIACAO COMUNITARIA DO BAIRRO PLANALTO	533.022.040.000	101-2737487/2020	990,84	16062020	2883/2003/SB
ATSUKO YONEKURA	009.058.052.000	101-2737502/2020	789,00	18062020	90/2020/SB
CAIXA ECONOMICA FEDERAL	025.117.052.061	101-2737474/2020	934,08	16062020	2775/2018/SB
CONCESSIONARIA ECOVIAS DOS IMIGRANTES S.A.	524.044.034.000	101-2737485/2020	2.126,04	16062020	5526/2020/SB
DEOLINDA DOS SANTOS	005.011.052.032	101-2737309/2020	383,94	18062020	9836/2020/SB
EDITH RIBEIRO DOS SANTOS	523.307.001.000	101-2737446/2020	1.812,24	16062020	3620/2020/SB
EDSON DE ALMEIDA		704-2737163/2020	6.985,96	16062020	45857/2020/SB
ELETROPAULO METROPOLITANA ELETRICIDADE DE SAO PA	001.107.049.000	908-2737455/2020	677,62	15052020	38248/2020/SB
ELOINA ESTEVAM CARNEIRO CAVALHEIRO-USUFRUTUARIA	020.046.070.000	101-2737471/2020	425,40	16062020	7046/2020/SB
GERALDA ALVES DA SILVA	521.441.013.000	101-2737483/2020	777,84	18062020	31397/2018/SB
GIANE BONIFACIO	521.411.007.000	101-2737482/2020	781,92	16062020	6607/2020/SB
GIANE IGNACIO MARTINS		707-2737541/2020	204,60	16062020	38073/2019/SB
GIANE IGNACIO MARTINS		707-2737542/2020	491,04	16062020	38073/2019/SB
GLORIA TEODORA TOCACHELLI TORRES	017.052.015.000	101-2737469/2020	584,64	16062020	6946/2020/SB
GOMES E SOARES LANCHONETE E COM. EM GERAL LTDA	265.031-2	406-2737543/2020	428,36	16062020	60624/2018/SB
GOMES E SOARES LANCHONETE E COM. EM GERAL LTDA	265.031-2	406-2737544/2020	428,36	16062020	60624/2018/SB
HEMOMED INSTITUTO DE ONCOLOGIA E HEMATOLOGIA	251.064-2	407-2737315/2020	961,84	16062020	7302/2017/SB
IVONE TOMOKO URIU	018.071.022.000	101-2737504/2020	391,86	18062020	100511/2019/SB
JANI VIEIRA DE SOUSA	026.104.032.000	101-2737310/2020	1.359,96	16062020	1565/2017/SB
JANI VIEIRA DE SOUSA	026.104.032.000	101-2737311/2020	1.344,24	16062020	1565/2017/SB
JOAO RAIMUNDO DA SILVA - ESPOLIO	524.015.010.000	101-2737313/2020	900,96	18062020	11902/2020/SB
JOSE CARLOS MINATO	018.039.119.043	101-2737470/2020	355,04	18062020	12984/2020/SB
JOSE FRANCISCO DA SILVA	028.008.015.000	101-2737477/2020	555,24	18062020	100109/2019/SB
JOSE GENITO GADELHA	003.100.001.076	101-2737499/2020	300,51	18062020	13796/2020/SB
JOSE LUIZ DUTRA	012.082.007.000	101-2737467/2020	873,00	16062020	7737/2020/SB
LUCAS LOBATO DE ASSUNCAO	620.500.005.000	704-2737169/2020	2.810,00	16062020	45787/2020/SB
LUCAS LOBATO DE ASSUNCAO	620.500.005.000	704-2737170/2020	52.999,99	16062020	45787/2020/SB
MANOEL ELOI DA SILVA	532.067.039.000	101-2737486/2020	368,16	16062020	7266/2020/SB
MARCUS VINICIUS DE OLIVEIRA GOTHARDI	279.336-9	710-2737162/2020	988,80	09062020	
MARIA BALBINA SANTOS DA SILVA	533.228.020.000	101-2737488/2020	812,88	18062020	178/2020/SB
MILTON GIL DE SOUZA	006.030.048.007	101-2737464/2020	570,24	16062020	6797/2020/SB
MOISES ALVES	026.078.031.000	101-2737476/2020	571,32	16062020	6144/2010/SB
NEUSA ALVES	006.060.017.001	101-2737501/2020	546,60	18062020	205/2020/SB
NOTRE DAME INTERMEDICA SAUDE S.A.	242.961-6	710-2737551/2020	329,60	16062020	
NOTRE DAME INTERMEDICA SAUDE S.A.	242.961-6	710-2737552/2020	988,80	16062020	
NOTRE DAME INTERMEDICA SAUDE S/A	143.146-3	710-2737546/2020	4.944,36	16062020	
NOTRE DAME INTERMEDICA SAUDE S/A	143.146-3	710-2737547/2020	4.944,36	16062020	
NOTRE DAME INTERMEDICA SAUDE S/A	143.146-3	710-2737548/2020	4.944,36	16062020	
NOTRE DAME INTERMEDICA SAUDE S/A	143.146-3	710-2737549/2020	4.944,36	16062020	
NOTRE DAME INTERMEDICA SAUDE S/A	143.146-3	710-2737550/2020	4.944,36	16062020	
ODAIR GIANOTTI	521.044.124.000	101-2737480/2020	768,96	16062020	8067/2020/SB
PAULO PONTES	010.037.004.000	101-2737466/2020	625,08	16062020	7555/2020/SB
RODRIGO COSIS	277.668-5	406-2737498/2020	198,64	16062020	101378/2019/SB
SERVICO DE HEMOTERAPIA MADRE REGINA LTDA	252.594-1	407-2737447/2020	744,80	16062020	23957/2017/SB
SORVETES FLOR DA NATA LTDA - ME	88.216-0	704-2737451/2020	1.000,00	16062020	51554/2014/SB
SPE CONTINENTAL EMPREENDIMENTO IMOBILIARIO LTDA	008.029.156.000	704-2737449/2020	10.000,00	16062020	35677/2019/SB
THERASKIN FARMACEUTICA LTDA	11.689-0	407-2737512/2020	744,76	16062020	2297/2001/SB
THERASKIN FARMACEUTICA LTDA	11.689-0	407-2737514/2020	1.787,52	16062020	2297/2001/SB
THERASKIN FARMACEUTICA LTDA	11.689-0	407-2737516/2020	1.787,52	16062020	2297/2001/SB
THERASKIN FARMACEUTICA LTDA	11.689-0	407-2737517/2020	1.787,52	16062020	2297/2001/SB
URSULA BETINA BETHKE SERVILHA	006.040.058.009	101-2737500/2020	567,12	18062020	95447/2019/SB
WILSON PEREIRA DOS SANTOS	019.043.015.000	101-2737545/2020	2.443,80	16062020	1832/2018/SB

SF.1, 13 DE MAIO DE 2020
FABIANA RODRIGUEZ MARTINS - DIRETORA DO DEPTO.DA RECEITA

SERVIÇO MILITAR

O ALISTAMENTO MILITAR AGORA É ONLINE!

JOVEM, VOCÊ QUE COMPLETA 18 ANOS ESTE ANO,
ALISTE-SE ATÉ 30 DE JUNHO DE 2020

pelo site: **www.alistamento.eb.mil.br**
ou pessoalmente na junta militar
do município de sua residência.

SERVIÇO MILITAR
A segurança do Brasil em nossas mãos

REALIZAÇÃO

2ª RM

APOIO

PREFEITURA DE SÃO BERNARDO DO CAMPO
CIDADE DO TRABALHO

ATOS DO PODER LEGISLATIVO

Em atenção ao disposto no § 4º do art. 48, do Regimento Interno, segue abaixo a deliberação, de forma reduzida, das Comissões Permanentes:

PROJETO DE LEI Nº 5/2020 – PROTOCOLO GERAL Nº 239/2020

AUTOR: VEREADOR PERY CARTOLA

ASSUNTO: DISPÕE SOBRE A PROIBIÇÃO DE FORNECIMENTO DE PRODUTOS DE PLÁSTICO DE USO ÚNICO NOS LOCAIS QUE ESPECIFICA NO ÂMBITO DO MUNICÍPIO DE SÃO BERNARDO DO CAMPO.

PARECER: EM 11 DE MARÇO DE 2020, A CCJR, CFO E COSP EXARARAM PARECER FAVORÁVEL À APROVAÇÃO DO PROJETO DE LEI Nº 5/2020.

EM 4 DE MAIO DE 2020, A CDMA E CDDC EXARARAM PARECER FAVORÁVEL À APROVAÇÃO DO PROJETO DE LEI Nº 5/2020.

A CSPS NÃO EXAROU PARECER.

- CCJR: COMISSÃO DE CONSTITUIÇÃO, JUSTIÇA E REDAÇÃO: Presidente: Ver. Pery Cartola; Vice-Presidente: Ver. Jorge Araújo; Secretário: Ver. Ivan Silva.

- CFO: COMISSÃO DE FINANÇAS E ORÇAMENTO: Presidente: Ver. Bispo João Batista; Vice-Presidente: Ver. Ivan Silva; Secretário: Ver. Ary de Oliveira.

- COSP: COMISSÃO DE OBRAS E SERVIÇOS PÚBLICOS: Presidente: Ver. Pastor Zezinho Soares; Vice-Presidente: Ver. Eliezer Mendes; Secretário: Ver. Ary de Oliveira.

- CSPS: COMISSÃO DE SAÚDE E PROMOÇÃO SOCIAL: Presidente: Ver. Aurélio; Vice-Presidente: Ver. Gordo da Adega – Josias Paz; Secretário: Ver. Ary de Oliveira.

- CDMA: COMISSÃO DE DEFESA DO MEIO AMBIENTE: Presidente: Ver. Gordo da Adega – Josias Paz; Vice-Presidente: Ver. Pastor Zezinho Soares; Secretário: Ver. Ivan Silva.

- CDDC: COMISSÃO DE DEFESA DOS DIREITOS DO CONSUMIDOR: Presidente: Ver. Ary de Oliveira; Vice-Presidente: Ver. Ivan Silva; Secretário: Ver. Bispo João Batista.

Em atenção ao disposto no § 4º do art. 48, do Regimento Interno, segue abaixo a deliberação, de forma reduzida, das Comissões Permanentes:

PROJETO DE LEI Nº 20/2020 – PROTOCOLO GERAL Nº 1478/2020

AUTOR: VEREADOR PASTOR ZEZINHO SOARES

ASSUNTO: DISPÕE SOBRE O RESPEITO DOS SERVIÇOS PÚBLICOS MUNICIPAIS À DIGNIDADE ESPECIAL DE CRIANÇAS E ADOLESCENTES, PESSOAS EM DESENVOLVIMENTO E EM CONDIÇÕES DE ESPECIAL FRAGILIDADE PSICOLÓGICA, E DÁ OUTRAS PROVIDÊNCIAS.

PARECER: EM 4 DE MAIO DE 2020, CCJR E CFO EXARARAM PARECER CONTRÁRIO À APROVAÇÃO DO PROJETO DE LEI Nº 20/2020.

EM 6 DE MAIO DE 2020, COSP, CECE E CDCA EXARARAM PARECER CONTRÁRIO À APROVAÇÃO DO PROJETO DE LEI Nº 20/2020.

- CCJR: COMISSÃO DE CONSTITUIÇÃO, JUSTIÇA E REDAÇÃO: Presidente: Ver. Pery Cartola; Vice-Presidente: Ver. Jorge Araújo; Secretário: Ver. Ivan Silva.

- CFO: COMISSÃO DE FINANÇAS E ORÇAMENTO: Presidente: Ver. Bispo João Batista; Vice-Presidente: Ver. Ivan Silva; Secretário: Ver. Ary de Oliveira.

- COSP: COMISSÃO DE OBRAS E SERVIÇOS PÚBLICOS: Presidente: Ver. Pastor Zezinho Soares; Vice-Presidente: Ver. Eliezer Mendes; Secretário: Ver. Ary de Oliveira.

- CECE: COMISSÃO DE EDUCAÇÃO, CULTURA E ESPORTES: Presidente: Ver. Eliezer Mendes; Vice-Presidente: Ver. Pastor Zezinho soares; Secretário: Ver. Jorge Araújo.

- CDCA: COMISSÃO DE DEFESA DA CRIANÇA E DO ADOLESCENTE: Presidente: Ver. Pastor Zezinho Soares; Vice-Presidente: Ver. Bispo João Batista; Secretário: Ver. Jorge Araújo.

PORTARIAS BAIXADAS PELA MESA DA CÂMARA MUNICIPAL DE SÃO BERNARDO DO CAMPO

PORTARIA Nº 11.995, DE 06 DE MAIO DE 2020

Conceder à funcionária FLAVIA RAMACCIOTTI CESAR DE OLIVEIRA, Assessor Político e de Relações Comunitárias, Licença Gestante de 180 (cento e oitenta) dias, a partir de 03 de maio de 2020, nos termos do artigo 184 da Lei Municipal nº 1.729/68, e da Lei nº 5.745/07.

PORTARIA Nº 11.996, DE 07 DE MAIO DE 2020

Exonerar RICHARD DA SILVA, Assessor Político e de Relações Comunitárias, referência "CC-13", Tabela QPE-PP- VII – Anexo I, Quadro VII, da Lei Municipal nº 6.530, de 9 de março de 2017, lotado no Gabinete do Vereador JULIO CESAR FUZARI, nos termos do inciso II, do parágrafo 1º, do artigo 77, inciso I, da Lei Municipal nº 1.729, de 30 de dezembro de 1968, em 07 de maio de 2020.

PORTARIA Nº 11.997, DE 07 DE MAIO DE 2020

Exonerar JESUFINO FERREIRA DE LIMA, Assessor Político e de Relações Comunitárias, referência "CC-13", Tabela QPE-PP- VII – Anexo I, Quadro VII, da Lei Municipal nº 6.530, de 9 de março de 2017, lotado no Gabinete do Vereador JULIO CESAR FUZARI, nos termos do inciso II, do parágrafo 1º, do artigo 77, inciso I, da Lei Municipal nº 1.729, de 30 de dezembro de 1968, em 07 de maio de 2020.

PORTARIA Nº 11.998, DE 07 DE MAIO DE 2020

Exonerar MARILZA PACHECO ROCHA, Assessor de Relações Parlamentares e de Políticas Públicas, referência "CC-16", Tabela QPE-PP- VII – Anexo I, Quadro VII, da Lei Municipal nº 6.530, de 9 de março de 2017, lotada no Gabinete do Vereador JULIO CESAR FUZARI, nos termos do inciso II, do parágrafo 1º, do artigo 77, inciso I, da Lei Municipal nº 1.729, de 30 de dezembro de 1968, em 07 de maio de 2020.

PORTARIA Nº 11.999, DE 07 DE MAIO DE 2020

Exonerar, a pedido, ANA LUCIA VITORINO DE MATOS, Assessor de Relações Parlamentares e de Políticas Públicas, referência "CC-16", Tabela QPE-PP- VII – Anexo I, Quadro VII, da Lei Municipal nº 6.530, de 9 de março de 2017, lotada no Gabinete do Vereador MANUEL PEREIRA MARTINS, nos termos do inciso II, do parágrafo 1º, do artigo 77, inciso I, da Lei Municipal nº 1.729, de 30 de dezembro de 1968, em 07 de maio de 2020.

PORTARIA Nº 12.000, DE 07 DE MAIO DE 2020.

Nomear MAYARA SARAIVA ASSIS CONRADO, para exercer, em comissão, o cargo de Assessor de Relações Parlamentares e de Políticas Públicas, referência "CC-16", Tabela QPE-PP- VII – Anexo I, Quadro VII, da Lei Municipal nº 6.530, de 9 de março de 2017, a partir de 07 de maio de 2020, no Gabinete do Vereador HIROYUKI MINAMI.

PORTARIA Nº 12.001, DE 07 DE MAIO DE 2020.

Nomear LARISSA ALENCAR TARGINO, para exercer, em comissão, o cargo de Assessor de Relações Parlamentares e de Políticas Públicas, referência "CC-16", Tabela QPE-PP- VII – Anexo I, Quadro VII, da Lei Municipal nº 6.530, de 9 de março de 2017, a partir de 07 de maio de 2020, no Gabinete do Vereador HIROYUKI MINAMI.

PORTARIA Nº 12.002, DE 11 DE MAIO DE 2020.

Nomear VALERINO RODRIGUES BARRA, para exercer, em comissão, o cargo de Assessor Político e de Relações Comunitárias, referência "CC-13", Tabela QPE-PP- VII – Anexo I, Quadro VII, da Lei Municipal nº 6.530, de 9 de março de 2017, a partir de 11 de maio de 2020, no Gabinete do Vereador JULIO CESAR FUZARI.

PORTARIA Nº 12.003, DE 11 DE MAIO DE 2020

Exonerar ITAGIBA RODRIGUES DA SILVA, Assessor Político e de Relações Comunitárias, referência "CC-13", Tabela QPE-PP- VII – Anexo I, Quadro VII, da Lei Municipal nº 6.530, de 9 de março de 2017, lotado no Gabinete do Vereador RAFAEL FELIPE DEMARCHI, nos termos do inciso II, do parágrafo 1º, do artigo 77, inciso I, da Lei Municipal nº 1.729, de 30 de dezembro de 1968, em 17 de maio de 2020.

EXTRATO DE CONTRATO

Contrato n°	13/2019 – Aditamento n° 01
Processo de Compra nº	36/2019
Objeto:	Serviços de recepção – redução do valor contratual em 10%
Contratada:	MABG Prestadora de Serviços EIRELI - ME.
CNPJ:	25.090.414/0001-80
Valor:	(R$ 3.379,53)
Embasamento legal:	artigo 58, inciso I, § 1° da Lei nº 8.666/93
Data de assinatura:	04/05/2020, efeitos retroativos à 01/05/2020.
Vigência:	04/05/20 à 27/06/20

Contrato n°	15/2017 – Aditamento n° 04
Processo de Compra nº	83/2017
Objeto:	Serviços de manutenção – redução do valor contratual em 10%
Contratada:	Ulrik Comércio e Serviços EIRELI - ME.
CNPJ:	21.479.037/0001-14
Valor:	(R$ 6.719,41)
Embasamento legal:	artigo 58, inciso I, § 1° da Lei nº 8.666/93
Data de assinatura:	13/05/2020, efeitos retroativos à 01/05/2020.
Vigência:	13/05/20 à 18/07/20

Carlos Alberto Zulli
Secretário Financeiro

ADMINISTRAÇÃO INDIRETA

SBCPREV - Instituto de Previdência do Município de São Bernardo do Campo

PORTARIAS E APOSTILAS ASSINADAS PELO SR. DIRETOR SUPERINTENDENTE

PORTARIA Nº3564/2020-SBCPREV

I – Conceder aposentadoria ESPECIAL a: EZIO LUIZ MARSON GAMBINI, MATRÍCULA N° 23.436-5, PASEP Nº 12469844586, CARGO MEDICO I, LOTAÇÃO GSS, REFERÊNCIA "A6-B", tabela III-QPE-PP-III, nos termos do artigo 40, inciso III do parágrafo 4°, da Constituição Federal, Súmula Vinculante nº 33 do STF e artigos 57 e 58 da Lei Federal n° 8.213, de 24 de julho de 1991, a partir da publicação deste ato.

II – A revisão ou atualização dos proventos relativos à presente aposentadoria ficarão sujeitos aos mesmos índices estabelecidos pelo Regime Geral de Previdência – RGPS.

PORTARIA Nº3565/2020-SBCPREV

I – Conceder aposentadoria ESPECIAL a: EZIO LUIZ MARSON GAMBINI, MATRÍCULA N° 23.273-7, PASEP Nº 12469844586, CARGO MEDICO I, LOTAÇÃO GSS, REFERÊNCIA "A6-B", tabela III-QPE-PP-III, nos termos do artigo 40, inciso III do parágrafo 4°, da Constituição Federal, Súmula Vinculante nº 33 do STF e artigos 57 e 58 da Lei Federal n° 8.213, de 24 de julho de 1991, a partir da publicação deste ato.

II – A revisão ou atualização dos proventos relativos à presente aposentadoria ficarão sujeitos aos mesmos índices estabelecidos pelo Regime Geral de Previdência – RGPS.

PORTARIA Nº3566/2020-SBCPREV

I – Aposentar por tempo de contribuição integral: VANIA MARIA FAUSTINO AGUILAR, MATRÍCULA N° 10.608-1, PASEP Nº 10882304213, CARGO AUXILIAR ADMINISTRATIVO DE ENSINO, LOTAÇÃO SE-11, REFERÊNCIA "PE1-D", pertencente ao Quadro de Pessoal Estatutário, Parte Suplementar, Cargos de Carreira, destinados à extinção na vacância, nos termos do artigo 80 da Lei Municipal n° 6.145, de 06 de setembro de 2011, a partir da publicação deste ato.

II – Os proventos da aposentadoria concedida nos termos deste artigo serão revistos na mesma proporção e na mesma data, sempre que se modificar a remuneração dos servidores em atividade.

PORTARIA Nº3567/2020-SBCPREV

I – Aposentar por tempo de contribuição integral: HELIO SPEKTOR, MATRÍCULA N° 4.847-3, PASEP Nº 10769452482, CARGO ATENDENTE SOCIAL, LOTAÇÃO SAS-1, REFERÊNCIA "18-A", tabela III-QPE-PP-III, nos termos do artigo 80 da Lei Municipal n° 6.145, de 06 de setembro de 2011, a partir da publicação deste ato.

II – Os proventos da aposentadoria concedida nos termos deste artigo serão revistos na mesma proporção e na mesma data, sempre que se modificar a remuneração dos servidores em atividade.

PORTARIA Nº3568/2020-SBCPREV

I – Aposentar por IDADE: WAGNER FERNANDES DOS REIS, MATRÍCULA N° 31.935-3, PASEP Nº 10378929647, CARGO INSPETOR DE ALUNOS, LOTAÇÃO SE-113, REFERÊNCIA "PE2-B", pertencente ao Quadro de Pessoal Estatutário, Parte Permanente, Cargos de Carreira, nos termos do artigo 21, inciso III, alínea "b" da Lei Municipal n° 6.145, de 06 de setembro de 2011, a partir da publicação deste ato.

II – A revisão ou atualização dos proventos relativos à presente aposentadoria ficarão sujeitos aos mesmos índices estabelecidos pelo Regime Geral de Previdência – RGPS.

PORTARIA Nº3569/2020-SBCPREV

I – Aposentar por tempo de contribuição integral: CARMEN LUCIA DE SÁ PINTO, MATRÍCULA N° 23.474-7, PASEP Nº 12174686424, CARGO ENGENHEIRO, LOTAÇÃO SOPE-11, REFERÊNCIA "35-B", tabela II-QPE-PP-II, nos termos do artigo 80 da Lei Municipal n° 6.145, de 06 de setembro de 2011, a partir da publicação deste ato.

II – Os proventos da aposentadoria concedida nos termos deste artigo serão revistos na mesma proporção e na mesma data, sempre que se modificar a remuneração dos servidores em atividade.

DEFERIMENTOS/ INDEFERIMENTOS

Indeferindo a EDNA ELVIRA ROSSI, matrícula nº 20.264-9 por meio do Processo nº PR.002405/2019-46, o pedido de aposentadoria, por não ter cumprido os requisitos necessários para a concessão do benefício.

Indeferindo a CIRLENE LOURENÇO CAPUTO, matrícula nº 25.611-9 por meio do Processo nº PR.002379/2019-79, o pedido de aposentadoria, por não ter cumprido os requisitos necessários para a concessão do benefício.

Indeferindo a CLAUDIO ANTONIO GOMES, matrícula nº 23.296-5 por meio do Processo nº PR.002364/2019-46 o pedido de aposentadoria, por não ter cumprido os requisitos necessários para a concessão do benefício.

Indeferindo a CLAUDIA CRISTINA OLIVEIRA RODRIGUES, matrícula nº 26.833-4 por meio do Processo nº PR.002307/2019-46 o pedido de aposentadoria, por não ter cumprido os requisitos necessários para a concessão do benefício.

Indeferindo a JOÃO MACIEL DA SILVA, matrícula nº 22.115-2 por meio do Processo nº PR.002375/2019-35, o pedido de abono de permanência, por não ter cumprido os requisitos necessários para a concessão do benefício.

Deferindo a FERNANDA LIMA DINIZ, matrícula º 26.309-1 por meio do Processo nº PR.001656/2019-80, o pedido de cancelamento do processamento do benefício de aposentadoria.

HOMOLOGAÇÃO DO CÁLCULO DO BENEFÍCIO DE APOSENTADORIA

PROC.	ORIGEM	NOME
PR. 000078/2020	SBCPREV	EZIO LUIZ MARSON GAMBINI
PR. 000079/2020	SBCPREV	EZIO LUIZ MARSON GAMBINI
PR. 000120/2020	SBCPREV	VANIA MARIA FAUSTINO AGUILAR
PR. 000248/2020	SBCPREV	HELIO SPEKTOR
PR. 002468/2019	SBCPREV	WAGNER FERNANDES DOS REIS
PR. 000181/2020	SBCPREV	CARMEN LUCIA DE SÁ PINTO

HOMOLOGAÇÃO DA ALTERAÇÃO DO CÁLCULO/ REFERÊNCIA DO BENEFÍCIO DE APOSENTADORIA

PROC.	ORIGEM	NOME
PR.004548/2018	SBCPREV	JANDER MACHADO DO NASCIMENTO
PR.007751/2018	SBCPREV	JOSÉ JACINTO DA SILVA
PR.002034/2018	SBCPREV	LIRO JACINTO FREIRE
PR.003899/2018	SBCPREV	SEBASTIÃO BISPO DA CRUZ
PR.000734/2018	SBCPREV	VICENTE FERREIRA DUARTE

HOMOLOGAÇÃO DO CÁLCULO DO BENEFÍCIO DE PENSÃO

PROC.	ORIGEM	NOME
PR. 000354/2020	SBCPREV	EDINA DA SILVA TAKAOKA
PR. 000346/2020	SBCPREV	SONIA VALENTONI GUELFI
PR. 000346/2020	SBCPREV	CAMILA VALENTONI GUELFI

HOMOLOGAÇÃO DO ENCERRAMENTO DO BENEFÍCIO DE APOSENTADORIA

PROC.	ORIGEM	NOME
PR.000186/2019	SBCPREV	GETULIO RAIMUNDO GONÇALVES
PR.008584/2018	SBCPREV	VALTER VICENTIM RAZERA
PR.008017/2018	SBCPREV	IDETE CONCEIÇÃO GALVES MARTINS
PR.006607/2018	SBCPREV	CARLOS BELTRAN BATTISTINI
PR.004921/2018	SBCPREV	SONIA AMARAL RIBEIRO MOLER

HOMOLOGAÇÃO DO ENCERRAMENTO DO BENEFÍCIO DE PENSÃO

PROC.	ORIGEM	NOME
PR. 003781/2018	SBCPREV	MARIA ARACELI GONZALEZ DOS SANTOS

COMUNICADO DE FALECIMENTO Nº 016/2020

Matrícula	Nome	Cargo	Data do Falecimento	CPF
2.526-7	VICENTE CAMILO NETO	Aposentado	01/05/2020	493.279.338-34
6.241-5	MARIA ARACELI GONZALEZ DOS SANTOS	Pensionista	27/04/2020	090.016.198-19
7.675-5	VALTER VICENTIM RAZERA	Aposentado	26/04/2020	146.391.148-34
13.096-1	GETULIO RAYMUNDO GONÇALVES	Aposentado	02/05/2020	421.469.098-20
11.732-3	FRANCISCO MAURICIO BARBOSA	Aposentado	06/04/2020	053.493.638-59
13.098-7	JOSÉ BARBOSA LEAL	Aposentado	30/04/2020	597.535.878-72
16.764-5	HELENA TONDI MIRANDA	Pensionista	25/04/2020	317.859.238-54
32.894-4	SONIA AMARAL RIBEIRO MOLER	Aposentada	12/04/2020	004.565.258-90
90.166-3	ROSA FERREIRA DA CUNHA	Pensionista	09/05/2020	167.745.008-89
90.920-5	EDUARDO MOREIRA	Pensionista	25/04/2020	088.780.488-87

MARCOS GALANTE VIAL
Superintendente do Instituto de Previdência
do Município de São Bernardo do Campo

Faculdade de Direito de São Bernardo do Campo

EDITAL DE RETIFICAÇÃO

PROGRAMA FACULDADE MAIS IGUAL – PROMAIS

ANO LETIVO 2020

A Comissão de Classificação de Beneficiários – CCB/FD, designada pela Portaria GFD nº 297, de 17 de abril de 2020, resolve:

I - Retificar o preâmbulo do EDITAL DO PROGRAMA FACULDADE MAIS IGUAL – PROMAIS – ANO LETIVO 2020, passando a constar a seguinte redação:

Onde se lê:

A Comissão de Classificação de Beneficiários – CCB/FD, designada pela Portaria GFD nº 297, de 17 de abril de 2020, torna público o presente Edital para concessão de BOLSA DE ESTUDO POR HIPOSSUFICIÊNCIA SOCIOECONÔMICA aos alunos matriculados no Curso de Bacharelado em Direito ministrado pela Faculdade de Direito de São Bernardo do Campo, que será regido pela Resolução GFD nº 127, de 18 de janeiro de 2019, e demais normas constantes neste instrumento convocatório.

Leia-se:

A Comissão de Classificação de Beneficiários – CCB/FD, designada pela Portaria GFD nº 297, de 17 de abril de 2020, torna público o presente Edital para concessão de BOLSA DE ESTUDO POR HIPOSSUFICIÊNCIA SOCIOECONÔMICA aos alunos matriculados no Curso de Bacharelado em Direito ministrado pela Faculdade de Direito de São Bernardo do Campo, que será regido pela Resolução GFD nº 127, de 18 de janeiro de 2019, alterada pela Resolução GFD nº 144, de 28 de abril de 2020, e demais normas constantes neste instrumento convocatório.

II - As demais disposições constantes do EDITAL DO PROGRAMA FACULDADE MAIS IGUAL – PROMAIS – ANO LETIVO 2020 permanecem inalteradas.

CCB/FD, 28 de abril de 2020.
Luiz Antonio de Oliveira Dantas
Presidente da Comissão de Classificação
de Beneficiários – CCB/FD
designado pela Portaria GFD nº 297/2020

GFD.1.1 – ASSESSORIA

RESOLUÇÃO GFD Nº 145, de 08 de maio de 2020.

Suspende a eficácia do artigo 11, § 7º, da Resolução GFD nº 138, de 15 de janeiro de 2020, que dispõe sobre a consolidação das normas e procedimentos financeiros da Faculdade de Direito de São Bernardo do Campo, Autarquia Municipal.

SFD 109 - SEÇÃO DE COMPRAS E CONTRATOS

FACULDADE DE DIREITO DE SÃO BERNARDO DO CAMPO

Autarquia Municipal

Em cumprimento à Lei Orgânica do Município de São Bernardo do Campo, de 5 de abril de 1990, e à Lei Federal nº 8.666, de 21 de junho de 1993, e suas alterações, a Faculdade de Direito de São Bernardo do Campo, Autarquia Municipal, faz publicar, por meio da SFD-109 (Seção de Compras e Contratos), os extratos abaixo discriminados:

ORDEM DE COMPRA Nº: 54/2020
PROCESSO Nº: 176/2019
FUNDAMENTO: Artigo 24, inciso II, da Lei Federal nº 8.666/93
CONTRATADA: LIVRARIA GP - EIRELI
OBJETO: Obras Bibliográficas
VALOR ESTIMADO: R$ 15.334,33 (quinze mil trezentos e trinta e quatro reais e trinta e três centavos)
PRAZO: 29/4/2020 a 29/10/2020
ASSINATURA: 29/4/2020

ADITAMENTO N° 12/2020
CONTRATO Nº: 9/2019
PROCESSO Nº: 118/2018
FUNDAMENTO: Artigo 57, inciso II, da Lei Federal nº 8.666/93
CONTRATADA: TELEFONICA BRASIL S/A
OBJETO: Prestação de serviços de link de internet dedicado para utilização de canal de internet visando às atividades da Faculdade de Direito de São Bernardo do Campo.
VALOR ESTIMADO: R$ 28.510,80 (vinte e oito mil, quinhentos e dez reais e oitenta centavos)
PRAZO: 23/4/2020 a 22/4/2021
ASSINATURA: 23/4/2020

ERRATA – EDIÇÃO Nº 2141, 8 DE MAIO DE 2020, PÁG. 37 – ORDEM DE COMPRA Nº 52/2020.

Onde se lê: MATERIAIS PARA CONSTRUCAO LUA CRUZ LTDA.

Leia-se: CASA DOS BEBEDOUROS LTDA.

Nesta data, por parte do Senhor Diretor da Faculdade de Direito de São Bernardo do Campo, comunicamos a REABERTURA dos seguintes certames:

Pregão Presencial nº 7/2020 – Processo de Compra e/ou Serviço nº 118/2018. Objeto: Contratação de empresa ou cooperativa especializada na intermediação ou agenciamento de serviços de transporte individual remunerado de passageiros, via aplicativo costumizável web e mobile com apoio operacional e tratamento de dados, provedores de serviços de aplicação e serviços de hospedagem da internet, provedores de conteúdo e outros serviços de informação na internet para a Faculdade de Direito de São Bernardo do Campo. Sessão pública 3/6/2020, às 9h30, no Anfiteatro da Faculdade de Direito de São Bernardo do Campo, situado na Rua Java nº 425, Jardim do Mar, São Bernardo do Campo – SP. Edital disponível no site www.direitosbc.br. Informações: Serviço de Compras, Materiais e Licitações da FDSBC, situado na

Rua Java, 425, Jardim do Mar, São Bernardo do Campo/SP, pelo telefone (11) 3927-0209/268 ou e-mail e licitacao@direitosbc.br e compras@direitobc.br, das 8h30 às 12h e das 13h às 17h.

Pregão Presencial nº 8/2020 – Processo de Compra e/ou Serviço nº 24/2019. Objeto: Contratação de empresa especializada para prestação de serviço telefônico fixo comutado (STFC) mensal e continuado, por meio de acessos digitais bidirecionais, feixe E1 - 2MB, a partir de central privada de PABX da Faculdade de Direito de São Bernardo do Campo. Sessão pública 1/6/2020, às 9h30, no Anfiteatro da Faculdade de Direito de São Bernardo do Campo, situado na Rua Java nº 425, Jardim do Mar, São Bernardo do Campo – SP. Edital disponível no site www.direitosbc.br. Informações: Serviço de Compras, Materiais e Licitações da FDSBC, situado na Rua Java, 425, Jardim do Mar, São Bernardo do Campo/SP, pelo telefone (11) 3927-0209/268 ou e-mail e licitacao@direitosbc.br e compras@direitobc.br, das 8h30 às 12h e das 13h às 17h.

Michelle H. A. de Melo
Chefe da Seção de Compras e Contratos

Instituto Municipal de Assistência à Saúde do Funcionalismo

INSTITUTO MUNICIPAL DE ASSISTÊNCIA À SAÚDE DO FUNCIONALISMO-IMASF

APLICAÇÃO FINANCEIRA FUNDO DE RESERVAS - JANEIRO DE 2020

Banco do Brasil S/A - Fundo Institucional RF 404.666,20
Fonte: Balancete de Verificação
Legislação: LEI Nº 5078/2002 - Art. 19 - §3º

Instituto Municipal de Assistência à Saúde do Funcionalismo-IMASF

RESUMO DO BALANCETE DO MÊS DE JANEIRO DE 2020

Ativo		**Passivo**	
Ativo Circulante	23.978.915,75	Passivo Circulante	35.859.586,97
Caixa e Equivalentes de Caixa	10.288.418,76	Obrigações Trabalhistas,Previdenciarias e	122.220,96
Créditos A Curto Prazo	8.515.646,88	Fornecedores e Contas a Pagar a Curto	34.185.617,64
Demais Créditos e Valores a Curto Prazo	5.044.349,49	Provisões a Curto Prazo	319.711,13
Estoques	130.500,62	Demais Obrigações a Curto Prazo	1.232.037,24
Var. Patrim Dim Pagas Antecipadamente	-	Obrigações Fiscais A Curto Prazo	-
Ativo Não Circulante	31.099.456,48	Passivo Não-Circulante	15.404.900,95
Ativo Realizável a Longo Prazo	15.236.857,73	Total do Passivo	51.264.487,92
Investimentos	517.955,31	**Patrimônio Liquido**	10.540.399,07
Imobilizado	15.343.208,66	Demais Reservas	403.224,76
Intangivel	1.434,78	Resultados Acumulados	10.137.174,31
Total	**55.078.372,23**	**Total**	**61.804.886,99**
VARIAÇÃO PATRIMONIAL DIMINUTIVA	**18.115.085,96**	**VARIAÇÃO PATRIMONIAL AUMENTATIVA**	**11.388.571,20**
Pessoal E Encargos	797.567,76	Exploração e Venda De Bens, Serviços e Direitos	11.369.324,32
Uso De Bens,Serviços e Consumo de Capital Fixo	17.074.352,91	Variações Patrimoniais Aumentativas Financeiras	18.352,38
Variações Patrimoniais Diminutivas Financeiras	77.096,07	Transferências E Delegações Recebidas	-
Transferências E Delegações Concedidas	-	Valorização E Ganhos Com Ativos	-
Tributarias	66.266,91	Outras Variações Patrimoniais Aumentativas	894,50
Desvalorização e Perda de Ativos	-		
Outras Variações Patrimoniais Diminutivas	99.802,31		
Custo das Mercadorias Vendidas	-		
SOMA	**73.193.458,19**	**SOMA**	**73.193.458,19**

Resultado Patrimonial Do Período:	**-6.726.514,76**

ANA LUISA OLIVEIRA PONTES
Diretora Superintendente do IMASF

VIVIAN BEATRIZ CALDEIRA
Diretora Administrativo e Financeiro

ALESSANDRA L. M. BASTOS
Chefe da Seção de Contabilidade e Orçamento

MARIO GONZAGA DA SILVA
Contador CRC 1.SP 119729/O-8

Fonte: Balancete de Verificação
Legislação: LEI Nº 5078/2002 - Art. 18

VOCÊ SE CUIDA EM CASA E A GENTE TRABALHA AQUI FORA:

O VIADUTO TEREZA DELTA ESTÁ PRONTO.

PREFEITURA DE SÃO BERNARDO DO CAMPO