

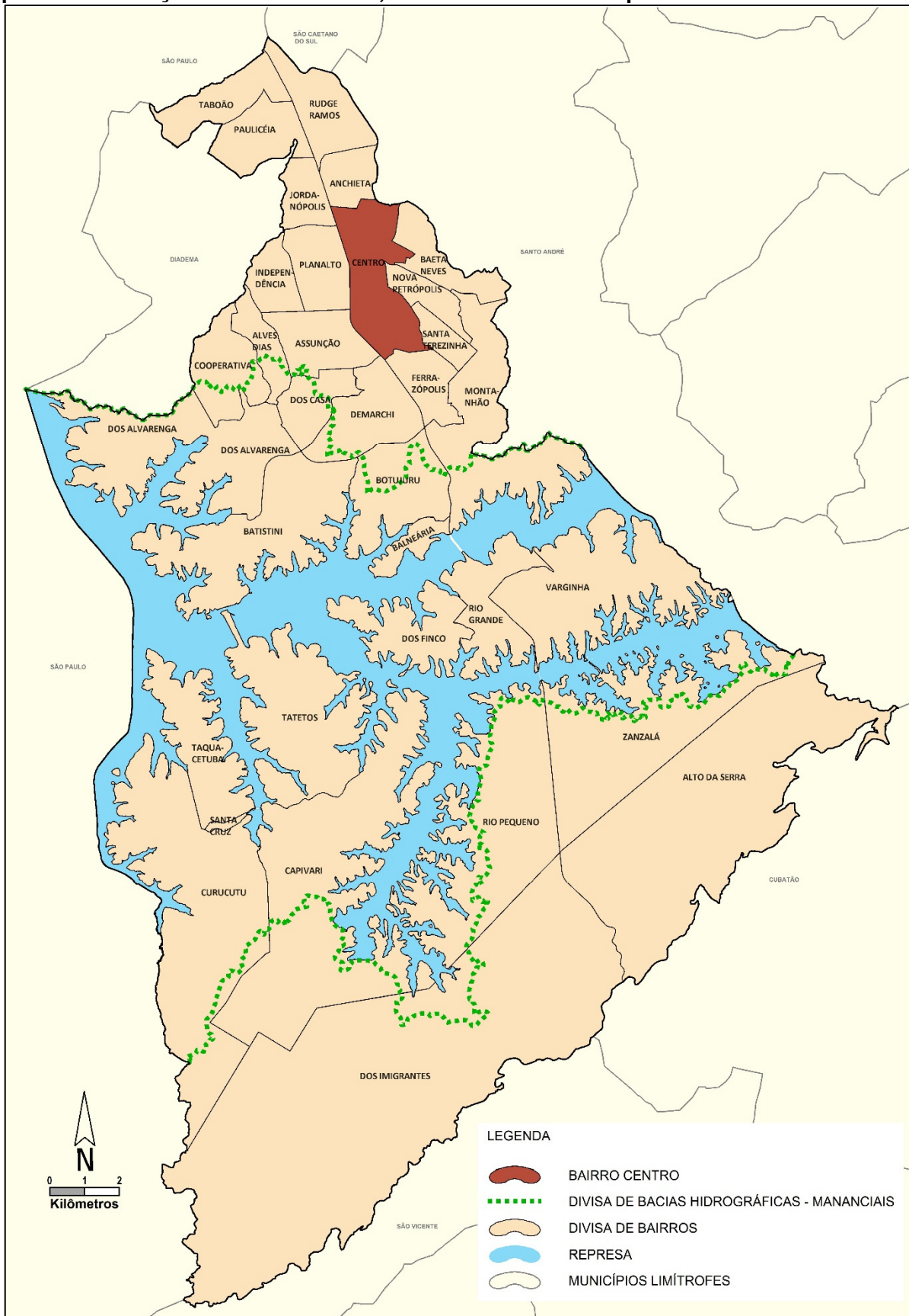

PERFIL SOCIOECONÔMICO – BAIRRO CENTRO (Atualização 2024/Ano base 2023)

Mapa 1 – Localização do bairro Centro, São Bernardo do Campo



Fonte: Secretaria de Obras e Planejamento Estratégico/MSBC.



Aspecto Físico

O Bairro Centro situa-se geograficamente na região central da área urbana do município.

Principais vias de acesso ao Bairro:

Avenida Francisco Prestes Maia
Avenida Pereira Barreto
Rua dos Vianas
Avenida Kennedy
Avenida Senador Vergueiro
Avenida Dr. José Fornari
Avenida Rotary
Marginal Direita da Via Anchieta - km 18 / 20,7 / 22 / 23
Marginal Esquerda da Via Anchieta - km 23 / 22 / 19
Rua Continental
Avenida Piraporinha

Limites geográficos:

Norte Bairro Anchieta
Sul Bairro Ferrazópolis
Leste Bairros Baeta Neves, Nova Petrópolis e Santa Terezinha
Oeste Bairros Jordanópolis, Planalto, Assunção (como divisor limite a Via Anchieta)

Composição do bairro:

Jd. Três Marias, VI. Sonia, VI. Margarida, VI. Suzana, Jd. do Mar, VI. Marli, VI. Maria do Carmo, VI. São João, VI. dos Galvão, VI. Cristiane, VI. Scopel, Jd. Olavo Bilac, VI. Campestre, VI. Dusí, VI. Lusitânia, Núcleo D.E.R., Jd. das Américas, Cond. Res. Central Park, VI. Álvaro Marques, VI. Magnólia, VI. São Savino, VI. Scarpelli, VI. Olga, VI. Alcântara, VI. João Basso, Jd. São Paulo, Jd. São Luiz, VI. Suzi, Jd. Portugal, VI. Israel, VI. Brasília, VI. Quirino de Lima, VI. Gonçalves Jr., Jd. Maria Cecília, VI. Santa Rita de Cássia, Conj. Hab. Franchini, Jd. Chácara Inglesa, Jd. Maria Adelaide, VI. Euclides, VI. Anita, VI. Maria Adelaide Rossi, Conj. Res. Ipoã

Quadro 1 - Área do bairro Centro, São Bernardo do Campo, 2023

	Total	Em relação ao total do município
Área total do bairro	6,73 Km ²	1,65%
Área de Proteção e Recuperação aos Mananciais Billings – APRM-B, no bairro	-	-

Notas: Área obtida através do Mapa Digital da Cidade, em escala 1:1.000. A área do bairro inclui as águas interiores (represas, lagos ou reservatórios), exclui somente o Reservatório Rio Grande da Represa Billings.

Fonte: SOPE.1/Secretaria de Obras e Planejamento Estratégico/MSBC.

Atualização em dezembro/2023.



Tabela 1 - População residente nos censos demográficos, bairro Centro e total do município de São Bernardo do Campo, 2000 a 2022

Região	2000	2010	2022
Bairro Centro	44.231	48.802	77.273
São Bernardo do Campo	703.177	765.463	810.729

Nota: Em 2022 – Dados preliminares divulgados pelo IBGE em 21/03/2024 da malha de setor censitário, sujeita a revisões.
Fonte: IBGE - Censos Demográficos.

Gráfico 1 - População residente nos censos demográficos, bairro Centro e total do município de São Bernardo do Campo, 2000 a 2022

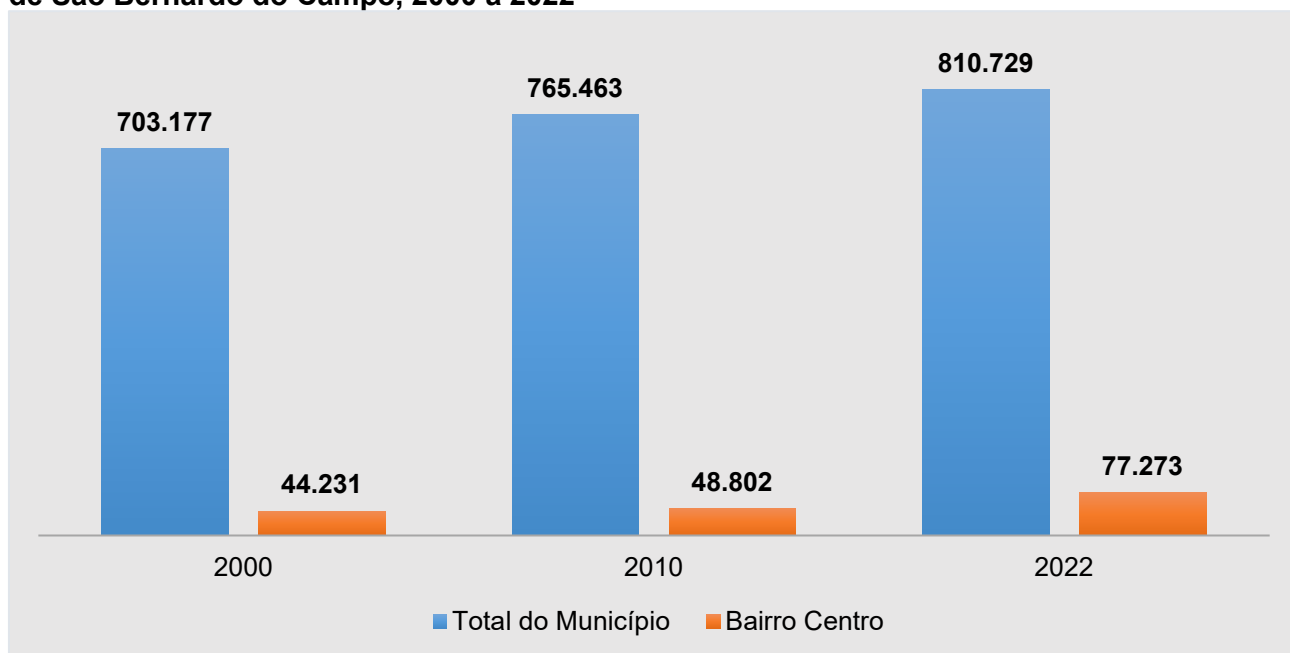

Nota: Em 2022 – Dados preliminares divulgados pelo IBGE em 21/03/2024 da malha de setor censitário, sujeita a revisões.
Fonte: IBGE-Censos Demográficos.

Tabela 2 - Taxa geométrica de crescimento anual (TGCA) da população, bairro Centro e total do município de São Bernardo do Campo, 2000/2010 e 2010/2022

Região	TGCA - %	
	2000/2010	2010/2022
Bairro Centro	0,99	3,90
São Bernardo do Campo	0,85	0,48

Nota: Em 2022 – Dados preliminares divulgados pelo IBGE em 21/03/2024 da malha de setor censitário, sujeita a revisões.
Fonte: IBGE - Censos Demográficos.

Tabela 3 - Evolução da participação da população no total do município, bairro Centro, São Bernardo do Campo, 1980 a 2022

Região	1980	1991	2000	2010	2022
São Bernardo do Campo	100,0%	100,0%	100,0%	100,0%	100,0%
Bairro Centro	9,88%	7,97%	6,29%	6,38%	9,53%

Nota: Em 2022 – Dados preliminares divulgados pelo IBGE em 21/03/2024 da malha de setor censitário, sujeita a revisões.
Fonte: IBGE - Censos Demográficos.



Figura 1 – População do bairro Centro por subdivisões, 2022

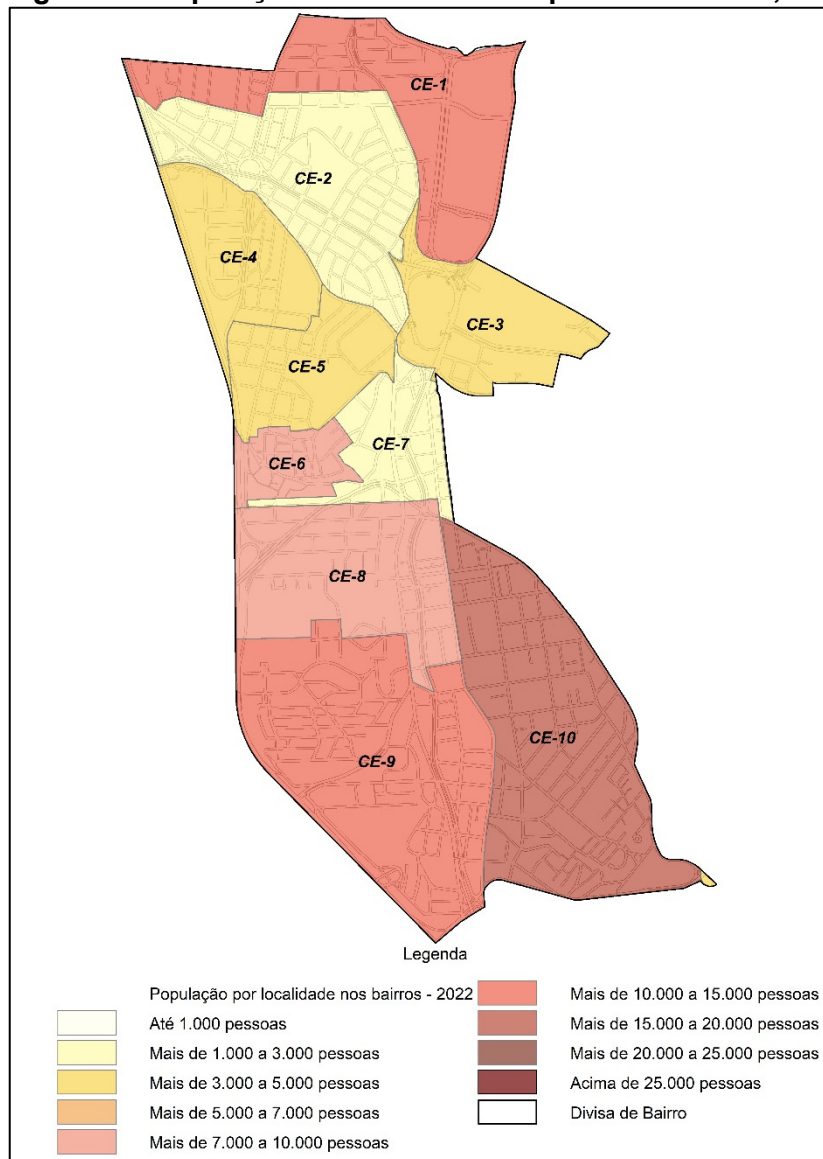

Nota: Subdivisões com base nas geometrias dos empreendimentos cadastrados e no setor censitário IBGE 2022.

Fontes: IBGE – Censo Demográfico 2022; Secretaria de Obras e Planejamento Estratégico/MSBC

PERFIL SOCIOECONÔMICO BAIRRO CENTRO – SBC - 2024

Tabela 4 – População e domicílios ocupados do bairro Centro por subdivisões, 2022

Subdivisões	População	Domicílios Ocupados
CE-1	14.576	5.173
CE-2	2.106	879
CE-3	4.962	1.856
CE-4	4.589	1.784
CE-5	3.110	1.212
CE-6	7.692	2.764
CE-7	2.584	1.139
CE-8	7.261	2.842
CE-9	11.754	4.764
CE-10	18.639	7.601
Total do Bairro	77.273	30.014

Nota: Dados preliminares divulgados pelo IBGE em 21/03/2024 da malha de setor censitário, sujeita a revisões.

Fonte: IBGE - Censo Demográfico 2022.

Quadro 2 – Composição das subdivisões do bairro Centro, 2022

Composição	
CE-1	Jd. Três Marias, VI. Margarida, VI. Maria do Carmo, VI. Marli, VI. Cristiane, VI. Sônia, Cond. Domo Home, Cond. Domo Residencial
CE-2	Jd. do Mar
CE-3	VI. Scopel, VI. dos Galvão, Conj. Res. Flórida Gardens
CE-4	Jd. Chácara Inglesa, Jd. Maria Adelaide, VI. Maria Adelaide
CE-5	VI. Euclides, VI. Anita, Jd. das Américas
CE-6	VI. das Paineiras, DER
CE-7	Jd. Olavo Bilac, Cond. Start SBC
CE-8	VI. Campestre, VI. Dusi, VI. São Savino, Cond. Ânima Clube, Cond. Central Park
CE-9	VI. Lusitânia, VI. Gonçalves Jr., Jd. Maria Cecília, VI. Santa Rita de Cássia, VI. Magnólia, VI. Alcântara
CE-10	VI. Álvaro Marques, VI. Sarpelli, Jd. Portugal, VI. Suzi, Jd. São Paulo, VI. Brasília, VI. João Basso, VI. Israel, Jd. São Luiz

Fonte: Secretaria de Obras e Planejamento Estratégico/MSBC



Tabela 5 - Densidade demográfica (Habitação por Km²), bairro Centro e total do município de São Bernardo do Campo, 2000 a 2022

Região	2000	2010	2022
Bairro Centro	6.572,2	7.251,4	11.481,9
São Bernardo do Campo	2.072,8	2.256,4	2.389,8

Notas: Valores da densidade demográfica não incluem a área da Represa Billings. Considerada a revisão da área dos bairros em 2021. Em 2022 – Dados preliminares divulgados pelo IBGE em 21/03/2024 da malha de setor censitário, sujeita a revisões. Fontes: IBGE; Secretaria de Obras e Planejamento Estratégico/MSBC.

Tabela 6 – Percentual da população por grupos de idade, bairro Centro e total do município de São Bernardo do Campo, 2010

Região	0 a 14 anos	15 a 29 anos	30 a 59 anos	60 anos e mais
Bairro Centro	15,5%	22,6%	45,8%	16,0%
São Bernardo do Campo	20,7%	26,2%	42,9%	10,2%

Fonte: IBGE - Censo Demográfico 2010.

Tabela 7 - Percentual da população de 10 anos e mais não alfabetizada, bairro Centro e total do município de São Bernardo do Campo, 2010

Região	População de 10 anos e mais Não Alfabetizada - 2010
Bairro Centro	1,5%
São Bernardo do Campo	2,9%

Fonte: IBGE - Censo Demográfico 2010.

Tabela 8 – Percentual da população por sexo, bairro Centro e total do município de São Bernardo do Campo, 2010

Região	Homens	Mulheres
Bairro Centro	47,1%	52,9%
São Bernardo do Campo	48,3%	51,7%

Fonte: IBGE - Censo Demográfico 2010.

Tabela 9 - População por cor ou raça (em percentual), bairro Centro e total do município de São Bernardo do Campo, 2010

Cor ou raça	População (%)	
	Bairro Centro	São Bernardo do Campo
Branca	80,3%	64,4%
Preta	2,8%	4,9%
Parda	14,0%	28,7%
Amarela	2,9%	1,8%
Indígena	0,1%	0,1%
Sem Declaração	-	0,1%

Nota: Cor ou raça declarada. Fonte: IBGE - Censo Demográfico 2010.



Tabela 10 - Número de domicílios permanentes e média de moradores por domicílio, bairro Centro e total do município de São Bernardo do Campo, 2010 e 2022

Variável	Bairro Centro		São Bernardo do Campo	
	2010	2022	2010	2022
Domicílios Permanentes	17.038	30.014	239.174	300.683
Média de Morador por Domicílio	2,86	2,57	3,20	2,69

Notas: Em 2010 domicílios particulares permanentes; em 2022 domicílios permanentes ocupados (inclui domicílios particulares e coletivos).

Em 2022 – Dados preliminares divulgados pelo IBGE em 21/03/2024 da malha de setor censitário, sujeita a revisões.

Fonte: IBGE - Censos Demográficos.

Tabela 11 - Percentual de domicílios particulares com atendimento de serviços básicos, bairro Centro e total do município de São Bernardo do Campo, 2010

Região	Rede geral de água	Rede geral de esgoto	Lixo coletado	Energia de companhia distribuidora
Bairro Centro	99,6%	97,4%	99,8%	99,7%
São Bernardo do Campo	98,0%	89,0%	99,8%	98,0%

Fonte: IBGE - Censo Demográfico 2010.

Tabela 12 - População segundo o Índice Paulista de Vulnerabilidade Social - IPVS, bairro Centro e total do município de São Bernardo do Campo, 2010

Grupos de Vulnerabilidade Social - IPVS	População (%)	
	Bairro Centro	São Bernardo do Campo
1 - Baixíssima	26,9%	5,0%
2 - Muito baixa	54,0%	47,7%
3 - Baixa	8,9%	19,7%
4 - Média	5,6%	11,0%
5 - Alta (Setores Urbanos)	0,85	4,1%
6 - Muito alta (aglomerados subnormais urbanos)	3,8%	11,4%
7 - Alta (Setores Rurais)	0,0%	1,1%

Nota: O Índice Paulista de Vulnerabilidade Social (IPVS), elaborado pela Fundação SEADE com base nos dados do Censo Demográfico 2010, resume as situações de maior ou menor vulnerabilidade às quais a população se encontra exposta e classifica a população em grupos de baixa a alta vulnerabilidade social.

Fonte: Fundação SEADE.

Tabela 13 - Rendimento médio per capita em reais (R\$), bairro Centro e total do município de São Bernardo do Campo, 2010

Região	Rendimento médio per capita
Bairro Centro	R\$ 1.863,38
São Bernardo do Campo	R\$ 944,67

Nota: Soma do rendimento nominal mensal das pessoas com 10 anos ou mais residentes em domicílios particulares ou coletivos, dividida pelo total de pessoas residentes.

Fonte: IBGE - Censo Demográfico 2010 - Resultados do Universo; Fundação SEADE.



Gráfico 2 - Percentual de domicílios particulares por classe de rendimento domiciliar mensal per capita em salários mínimos, bairro Centro e total do município de São Bernardo do Campo, 2010

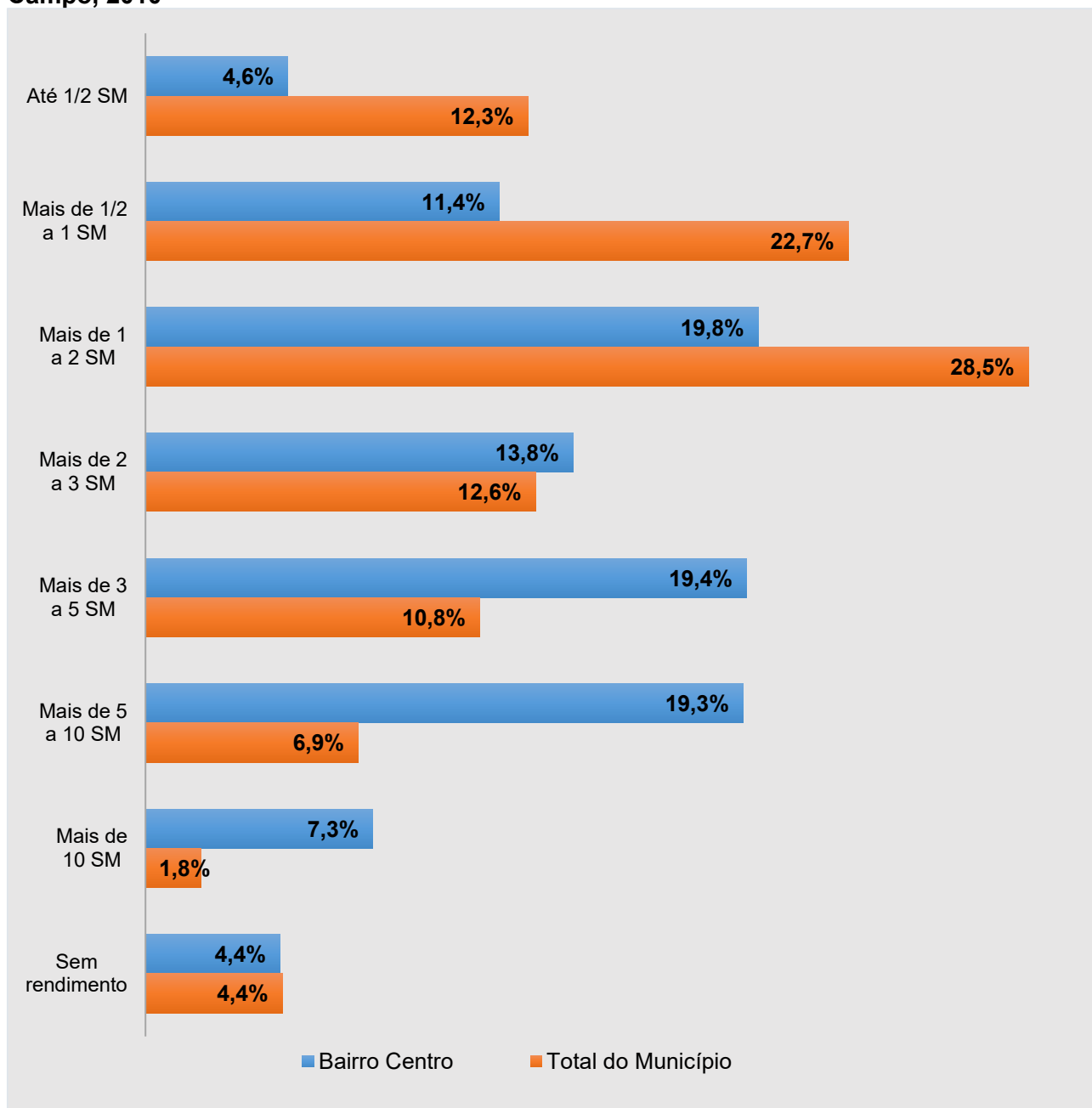

Nota: SM=Salário Mínimo.

Salário Mínimo de referência em 2010: R\$510,00. A categoria "Sem Rendimento" inclui os que recebiam somente em benefícios.

Fonte: IBGE - Censo Demográfico 2010.



Tabela 14 - Número de alunos matriculados nas escolas públicas do bairro Centro, por tipo e rede de ensino, São Bernardo do Campo, 2023

Tipo de ensino	Estadual	Municipal
Creche ⁽¹⁾	-	731
Pré-escola	-	680
Fundamental - Anos Iniciais	-	1.903
Fundamental - Anos Finais	1.980	-
Ensino Médio	3.548	-
Supletivo Fundamental	-	225
Supletivo Médio	-	-

(1) Em alunos da rede municipal incluído número de alunos das Entidades Parceiras/MSBC.
Fonte: Ministério da Educação - Censo Escolar 2023.

Tabela 15 – Número de equipamentos públicos por área, rede municipal, bairro Centro, São Bernardo do Campo, 2023

Área	Número de Equipamentos
Cultura	15
Desenvolvimento Econômico	3
Desenvolvimento Social	8
Educação ⁽¹⁾	14
Esporte e Lazer	3
Parque Municipal	3
Saúde	15
Segurança Pública – GCM	5
Transporte	1
Utilidade Pública	6
Praças Públicas	
Praça Ajardinada	69
Praça Esportiva	7
Praça Parque	6

(1) Inclui Creches de Entidades Parceiras.
Fonte: Secretarias Municipais/MSBC.

Tabela 16 – Número de atividades econômicas principais instaladas por grupo CNAE, bairro Centro e total do município, São Bernardo do Campo, 2023

Região	Indústria	Construção Civil	Serviço	Comércio	Agropecuária
Bairro Centro	692	818	17.961	4.500	8
São Bernardo do Campo	6.822	7.491	83.043	23.239	116

Nota: Número de atividades econômicas cadastradas no Cadastro Fiscal Municipal. Posição de dezembro.
Fonte: Secretaria de Finanças/MSBC.



Mapa 2 – Equipamentos públicos e praças, rede municipal, bairro Centro, São Bernardo do Campo, 2023

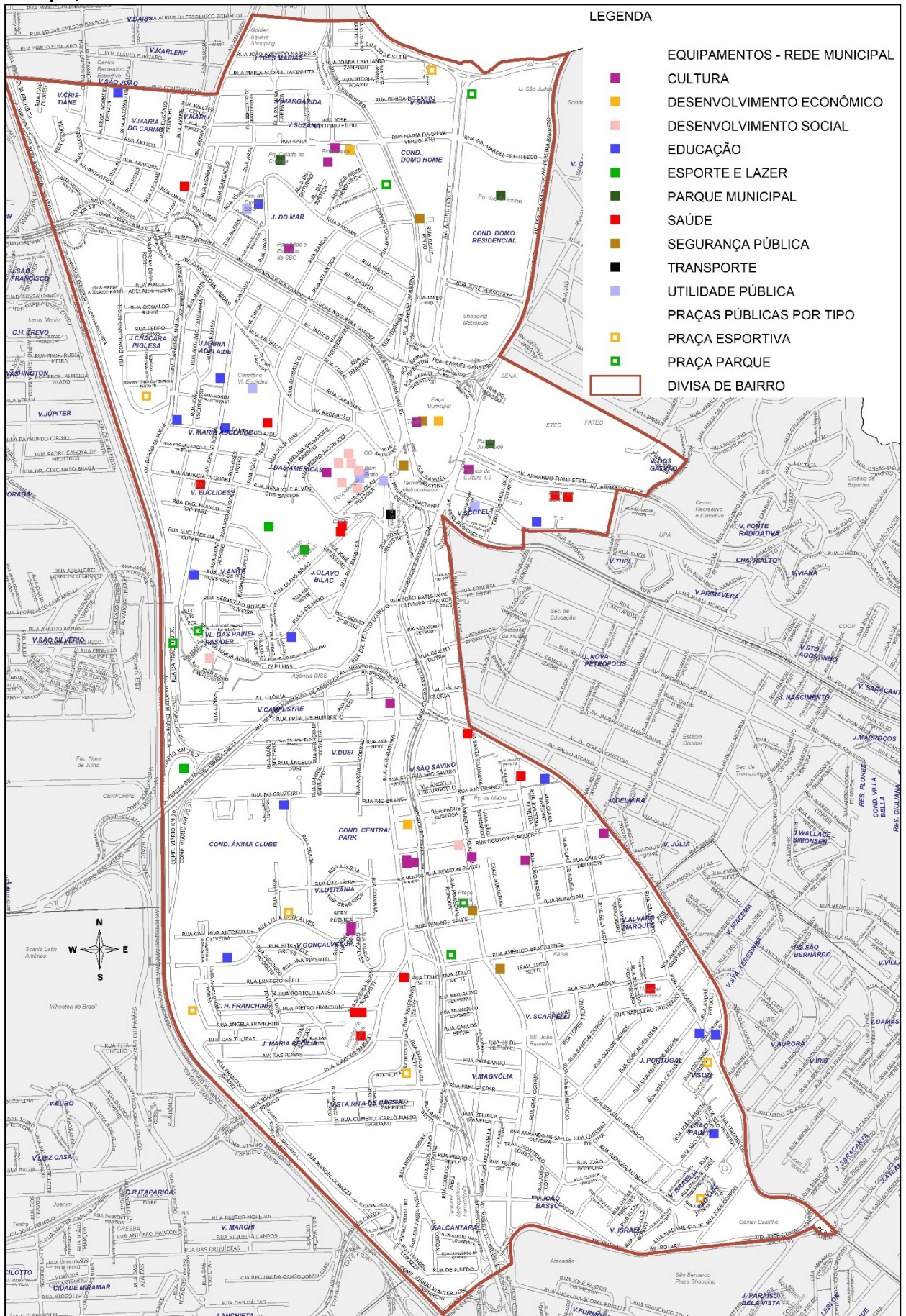

Fonte: Secretarias Municipais/MSBC

Elaboração: SOPE.13/MSBC

PERFIL SOCIOECONÔMICO BAIRRO CENTRO – SBC - 2024