

- 2) cópia do Alvará de Terraplenagem expedido pelo Departamento de Obras Particulares - SO-4, quando a destinação final do entulho for dentro do Município;
- 3) declaração, quando o destino final for em outro Município;
- 4) apresentação do cartão do Cadastro Nacional de Pessoa Jurídica (CNPJ), para anotação;
- 5) apresentação do número da inscrição mobiliária da empresa no Cadastro Fiscal de Atividades;
- 6) cópia da procuração, quando se tratar de representante legal;
- 7) licença fornecida pela Secretaria de Estado do Meio Ambiente, quando o transbordo, segregação e/ou destinação final do entulho for em área dentro do Município.

- b) Pessoa Física:
- 1) autorização do proprietário ou cópia da escritura (quando o proprietário for o requerente), do imóvel onde será despejado o entulho, quando o transbordo, segregação e/ou destinação final for em área de particular dentro do Município;
 - 2) cópia do Alvará de Terraplenagem expedido pelo Departamento de Obras Particulares - SO-4, quando a destinação final do entulho for dentro do Município;
 - 3) declaração, quando o destino final for em outro Município;
 - 4) apresentação do Cadastro de Pessoa Física (CPF) e da Carteira de Identidade (RG), para anotação;
 - 5) cópia da procuração, quando se tratar de representante legal;
 - 6) licença fornecida pela Secretaria de Estado do Meio Ambiente quando o transbordo, segregação e/ou destinação final do entulho for em área dentro do Município.

II - O servidor responsável pelo atendimento deverá informar ao interessado que será cobrado Preço Público pelo cadastramento das caçambas, por meio da Guia de Arrecadação Municipal - GAM, a ser emitida pelo Departamento de Engenharia de Tráfego - SU-4, após o deferimento do pedido de licença e cadastramento.

III - Adotar o fluxograma que consta no Anexo I, e que integra esta Ordem de Serviço, na tramitação de processos que tratem da expedição de licenças para empresas ou autônomos e cadastramentos de caçambas coletoras de entulhos.

IV - Adotar o requerimento que consta no Anexo II, e que integra esta Ordem de Serviço, na formalização de processos para licenciamento e cadastramento de caçambas e similares.

- V - Oferecer, a título de colaboração, os modelos de documentos que constam nos Anexos III e IV, e que integram esta Ordem de Serviço para:
- a) autorização para transbordo, segregação e/ou destinação final de entulho, quando ocorrer(em) em área de propriedade particular, dentro do Município;
 - b) declaração de responsabilidade, quando a destinação final do entulho for em outro Município.

VI - Esta Ordem de Serviço entra em vigor na data de sua publicação.

São Bernardo do Campo, em 29 de outubro de 2002.

JOÃO COSTA DE ASSIS
 Diretor do Departamento de Administração - SG-1
MIGUEL CORDOVANI
 Diretor do Departamento da Receita - SF-2
JOÃO CAPISTRANO DE CASTRO NETO
 Diretor do Departamento de Obras Particulares - SO-4
LAERTE FRANCISCO PINTO
 Diretor do Departamento de Engenharia de Tráfego - SU-4
LUCIANO EBER NUNES PEREIRA
 Diretor do Departamento de Planejamento Estratégico - SA-2
SONIA MARIA DE LIMA OLIVEIRA
 Diretora do Departamento de Meio Ambiente - SHAMA-2

ANEXO I

LICENCIAMENTO E CADASTRAMENTO DE CAÇAMBAS COLETORAS DE ENTULHOS

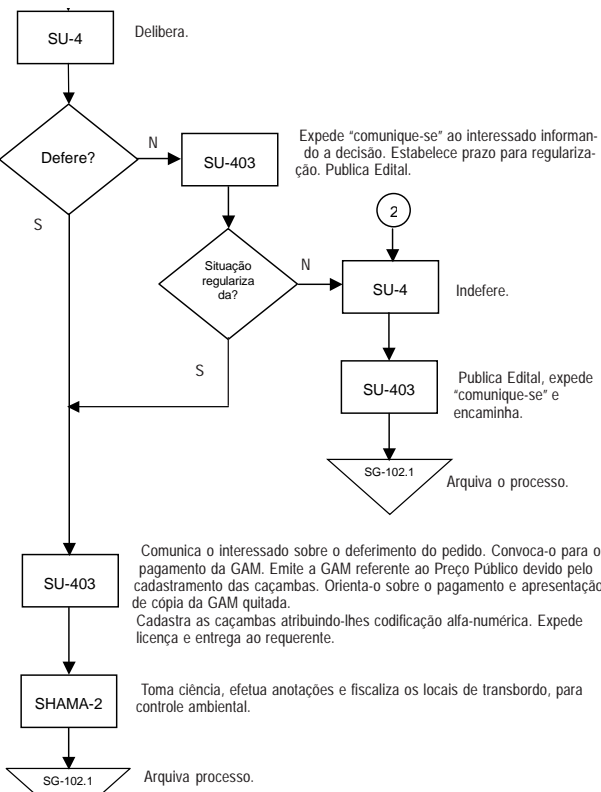
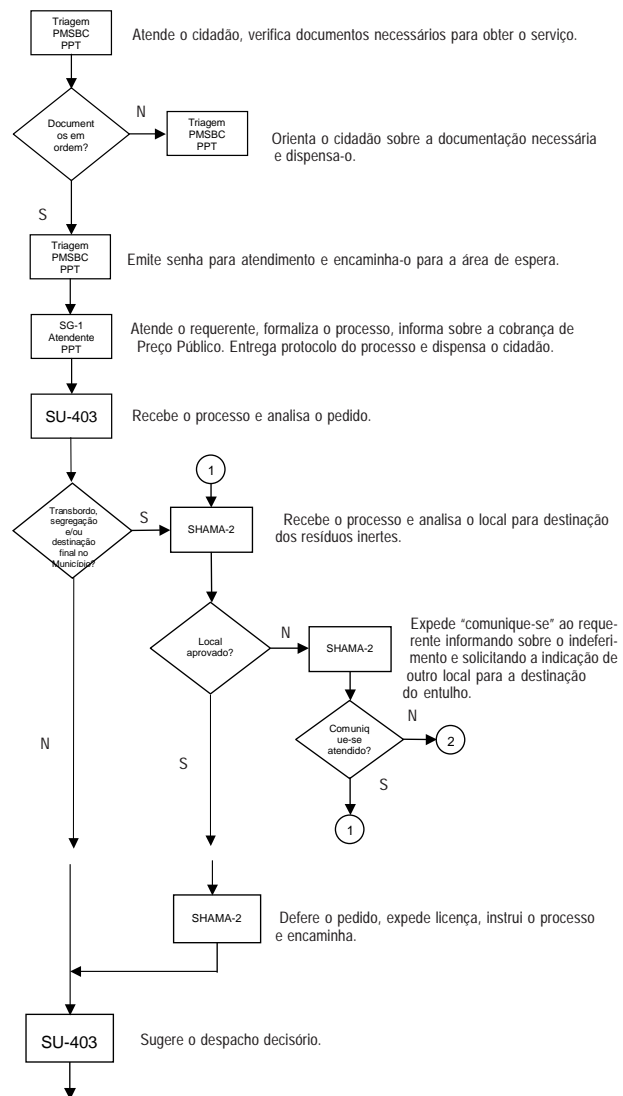

ANEXO II

PREFEITURA DO MUNICÍPIO DE SÃO BERNARDO DO CAMPO
 SECRETARIA DE SERVIÇOS URBANOS
 DEPARTAMENTO DE ENGENHARIA DE TRÁFEGO - SU-4

REQUERIMENTO PARA LICENCIAMENTO E CADASTRAMENTO DE CAÇAMBAS

Processo	Região	Número	Ano	DG

EX.º SR. PREFEITO DO MUNICÍPIO DE SÃO BERNARDO DO CAMPO

Pessoa física ou jurídica

Nacionalidade _____ Estado Civil _____

Inscrição Mobiliária _____ CNPJ / CPF / RG _____

Endereço _____ Número _____

Complemento _____ CEP _____ Bairro _____

Cidade _____ UF _____ Telefone _____

Vem, mui respeitosamente, REQUERER a V. Ex.ª o licenciamento para a colocação, nos logradouros públicos, e o cadastramento de _____ caçambas ou similares, para coleta e transporte de entulho, juntando os seguintes documentos:

() autorização do proprietário ou cópia da escritura (quando o proprietário for o requerente), do imóvel onde será despejado o entulho, quando o transbordo, segregação e/ou destinação final for em área de particular dentro do Município;

() cópia do Alvará de Terraplenagem, expedido pelo Departamento de Obras Particulares - SO-4, quando o destino final for dentro do Município;

() licença fornecida pela Secretaria de Estado do Meio Ambiente, quando o transbordo, segregação e/ou destinação final for em área dentro do Município;

() declaração, quando a destinação final do entulho for em outro município.

DECLARA, sob as penas da lei, como sendo a expressão da verdade a quantidade total de caçambas ou similares a serem cadastrados e informa outros dados referentes ao assunto.

Nestes termos,
 P. Deferimento.

São Bernardo do Campo, / /

Assinatura do Fundador _____
 Assinatura do Requerente _____

ATENÇÃO MUNICÍPIE
O Jornal Notícias do Município é distribuído gratuitamente.
Sua venda é expressamente proibida.

ANEXO III
TERMO DE AUTORIZAÇÃO

Pelo presente instrumento particular e na melhor forma de direito, o proprietário (Quadro I) do imóvel (Quadro II), AUTORIZA o prestador de serviços de coleta e transporte de entulho (Quadro III), a proceder o transbordo, segregação e/ou destinação final de entulho e/ou resíduos de construção ou de demolição nesse imóvel, observadas entre outras as seguintes condições:

1. Todo e qualquer dano causado ao patrimônio público ou a terceiros será de exclusiva responsabilidade do prestador de serviços;
2. O presente termo tem prazo de _____ dias;
3. Na hipótese do proprietário revogar a presente autorização, obrigam-se o mesmo, bem como o prestador de serviços autorizado, a comunicar imediatamente tal fato ao Departamento de Engenharia de Tráfego - SU-4;
4. Em ocorrendo o previsto no item anterior, o prestador de serviços autorizado obriga-se ainda a apresentar, para análise do órgão competente, nova área para depósito de entulho e/ou resíduos.

Pessoa física ou jurídica

Nacionalidade _____ Estado Civil _____

Inscrição Mobiliária _____ CNPJ / CPF / RG _____

Endereço _____ Número _____

Complemento _____ CEP _____ Bairro _____

Cidade _____ UF _____ Telefone _____

Endereço do imóvel _____ Número _____

Complemento _____ CEP _____ Bairro _____

Cidade _____ UF _____ Telefone _____

Cartório Registro de Imóveis _____ Nº da Matricula _____

Referências _____

Pessoa física ou jurídica

Nacionalidade _____ Estado Civil _____

Inscrição Mobiliária _____ CNPJ / CPF / RG _____

Endereço _____ Número _____

Complemento _____ CEP _____ Bairro _____

Cidade _____ UF _____ Telefone _____

Para que se produzam os devidos efeitos, firmam o presente instrumento em duas vias, ambas de igual teor e para a mesma finalidade.

São Bernardo do Campo, / /

De acordo:

Prestador de Serviço _____ Proprietário _____

ANEXO IV
DECLARAÇÃO

_____, NOME DA PESSOA JURÍDICA/FÍSICA, devidamente qualificado(a) no requerimento anexo, DECLARA, como sendo a expressão da verdade sob as penas da lei e para o fim específico de obtenção de licença de prestador de serviço de coleta e transporte de entulho e cadastramento de suas caçambas ou equipamentos similares, junto à Prefeitura do Município de São Bernardo do Campo, que a destinação final do entulho e outros resíduos sólidos inertes coletados, conforme classificado na NBR 10004, será feita na área situada à Rua _____ nº _____ Bairro _____ Município de _____, estando ciente e de acordo com o que estabelecem a Lei Estadual nº 997/76 e o seu Decreto Regulamentador nº 8468, de 8 de setembro de 1976.

São Bernardo do Campo, em ____ de _____ de 2002.

Assinatura

FUPREM - FUNDO DE PREVIDÊNCIA MUNICIPAL

HOMOLOGAÇÕES

O 1º Conselho Gestor do Fundo de Previdência Municipal de São Bernardo do Campo - FUPREM, de acordo com o Parecer PGM.104/246/2000 e o disposto no artigo 36, IV e no artigo 37, VI, todos da Lei Municipal n.º 4828/99, homologa:

Proc.	Origem	Ex-servidor(a)	Delib.
PA 23779/2002	PMSBC	Julitta Figueiredo Gomes	595/2002
PA 23459/2002	PMSBC	Antonio Paulino Rosa	596/2002
PA 23780/2002	PMSBC	Geraldo da Silva	597/2002

Expedientes cujos cálculos de benefício de pensão e indicação de beneficiário foram homologados na 123ª Sessão Ordinária do 1º Conselho Gestor do FUPREM, realizada no dia 04.11.2002:

Proc.	Origem	Interessado(a)	Delib.
PP 987/E	PMSBC	Benedito Antonio da Silva	598/2002
PP 7268/E	PMSBC	Gilvan Pereira Vieira	599/2002
PP 3392/H	PMSBC	Angelo Reis Alves	600/2002
PP 4872/H	PMSBC	João Barroso da Silva	601/2002

FUPREM, 06 de novembro de 2002.
ALBERTO MARQUES PASSOS
 Presidente

EDITAL 092/2002

NOS TERMOS DO ARTIGO 25. PARAGRAFO TERCEIRO, ITEM 1, ALÍNEA B, DA LEI MUNICIPAL 1802/69 E SUAS ALTERAÇÕES FICAM OS CONTRIBUÍNTES ABAIXO RELACIONADOS, NOTIFICADOS DOS SEGUINTES LANÇAMENTOS:

Table with columns: NOME, INSCRIÇÃO, COD-AVISO/EXE, VALOR TOTAL, VENCIMENTO, NUMERO DO PROCESSO. Lists numerous taxpayers and their respective tax details.

Table with columns: NOME, INSCRIÇÃO, COD-AVISO/EXE, VALOR TOTAL, VENCIMENTO, NUMERO DO PROCESSO. Continues the list of taxpayers and their tax details.

Table with columns: NOME, INSCRIÇÃO, COD-AVISO/EXE, VALOR TOTAL, VENCIMENTO, NUMERO DO PROCESSO. Continues the list of taxpayers and their tax details.

Notícias do Município - ATOS OFICIAIS

Table with multiple columns containing names, identification numbers, dates, and official acts. The table is organized into three main vertical sections, each containing a list of individuals and their associated administrative records.

Table with columns for company name, value, date, and status. Includes entries like RAIL DO CARMO CHAVES ME, RCA ASS. E COM. EM NEGOCIOS INTERNACIONAIS LDA, REB RECLUSOS HUMANOS LTDA, etc.

Table with columns for company name, value, date, and status. Includes entries like TERESINHA SEVERO ESTEVAM, TERESINHA CICOSTO, TERESINHA KAWANO, etc.

SF. 2, 04 DE NOVEMBRO DE 2002
MIGUEL CORDOVANI - DIRETOR DO DEPARTAMENTO DA RECEITA

SECRETARIA DE FINANÇAS
DEPARTAMENTO DO TESOURO

INSTRUÇÃO SF-3 - Nº 10/2002

Divulga Tabelas de atualização monetária, cálculo de juros moratórios e outros índices aplicáveis a débitos de qualquer natureza devidos para com a Fazenda Pública Municipal no mês de NOVEMBRO de 2002.

PEDRO ANTONIO AGUIAR PINHEIRO, Diretor do Departamento do Tesouro da Secretaria de Finanças do Município de São Bernardo do Campo, no uso de suas atribuições legais e,

Considerando o disposto no artigo 337 da Lei Municipal n.º 1802, de 26 de dezembro de 1969, com a redação dada pela Lei Municipal n.º 4398, de 28 de setembro de 1995;

Considerando que a Lei Municipal n.º 4839, de 2 de março de 2000, alterou o artigo 63 da Lei Municipal 1802, de 26 de dezembro de 1969, relativamente a aplicação dos juros moratórios aos débitos devidos para com a Fazenda Pública Municipal;

Considerando que a Lei Municipal n.º 4840, de 2 de março de 2000, concedeu anistia dos juros moratórios que excederem a 1% (um por cento) ao mês, inclusive fração, aos débitos devidos para com a Fazenda Pública Municipal;

Considerando o disposto na Resolução Conjunta SF/SJ n.º 193, de 4 de janeiro de 1995, alterada pela Resolução Conjunta SF/SJ n.º 204, de 29 de setembro de 1995;

Considerando o disposto no Decreto Municipal n.º 13319, de 14 de novembro de 2000, que dispõe sobre as providências a serem tomadas pelas unidades municipais, em decorrência da extinção da UFR (reedição da Medida Provisória n.º 1973-67, de 26 de outubro de 2000);

Considerando que a variação do Índice Geral de Preços de Mercado - IGP-M, apurado pela Fundação Getúlio Vargas - FGV relativa ao mês de outubro de 2002 foi de 3,87%;

DIVULGA, para vigorar no mês de novembro de 2002, as tabelas abaixo relacionadas, aplicáveis aos débitos de qualquer natureza devidos para com a Fazenda Pública Municipal:

1) "Tabela de Atualização Monetária para débitos de qualquer natureza"

2) "Tabela de Atualização de Juros de Mora"

3) Tabela:

- a) de evolução de índices aplicados na Tabela de Atualização Monetária dos débitos de qualquer natureza;
b) de evolução dos valores da Unidade Fiscal de Referência - UFIR;
c) de evolução do índice da Taxa Referencial - TR;
d) de evolução da Taxa Referencial do Sistema Especial de Liquidação e Custódia - SELIC;
e) percentual de multa de mora e,
f) de evolução dos índices aplicados para atualizações dos Termos de Compromissos.

São Bernardo do Campo, 31 de outubro de 2002
PEDRO ANTONIO AGUIAR PINHEIRO
Diretor do Departamento do Tesouro

SECRETARIA DE FINANÇAS
DEPARTAMENTO DO TESOURO

SECRETARIA DE FINANÇAS - DEPARTAMENTO DO TESOURO
VALIDADE: NOVEMBRO DE 2002

TABELA DE EVOLUÇÃO DE ÍNDICES APLICADOS NA TABELA DE ATUALIZAÇÃO MONETÁRIA. Columns: JANEIRO, FEVEREIRO, MARÇO, ABRIL, MAIO, JUNHO, JULHO, AGOSTO, SETEMBRO, OUTUBRO, NOVEMBRO, DEZEMBRO.

Variação acumulada do IGP-M da FVG no período de janeiro a dezembro de 2000 = 9,95%
Variação acumulada do IGP-M da FVG no período de janeiro a dezembro de 2001 = 10,38%

EVOLUÇÃO DOS VALORES DA UNIDADE FISCAL DE REFERÊNCIA - UFIR

Table with columns for year (1992-2000) and months (JANEIRO to DEZEMBRO) showing UFIR values.

- * DE JANEIRO DE 1992 A JULHO DE 1993, VALORES EXPRESSOS EM CRUZEIROS.
* DE AGOSTO DE 1993 A JUNHO DE 1994, VALORES EXPRESSOS EM CRUZEIROS REAIS.
* A PARTIR DE NOVEMBRO DE 1993, APLICADO COMO ÍNDICE DE CORREÇÃO A VARIÇÃO DO IGP-M FGV, EM FUNÇÃO DA EDIÇÃO DA LEI 4158 DE 13 DE DEZEMBRO DE 1993.
* A PARTIR DE JULHO DE 1994, VALORES EXPRESSOS EM REAIS.
* A PARTIR DE 1º DE JANEIRO DE 2001, APLICADO COMO ÍNDICE DE CORREÇÃO A VARIÇÃO DO IGP-M DA FGV, EM FUNÇÃO DO DECRETO MUNICIPAL 13319, DE 14 DE NOVEMBRO DE 2000.

SECRETARIA DE FINANÇAS - DEPARTAMENTO DO TESOURO
VALIDADE: NOVEMBRO DE 2002

TABELA DE EVOLUÇÃO DO ÍNDICE DA TAXA REFERENCIAL - TR. Columns: JANEIRO, FEVEREIRO, MARÇO, ABRIL, MAIO, JUNHO, JULHO, AGOSTO, SETEMBRO, OUTUBRO, NOVEMBRO, DEZEMBRO.

TABELA DE EVOLUÇÃO DA TAXA REFERENCIAL DO SISTEMA ESPECIAL DE LIQUIDAÇÃO E CUSTÓDIA - SELIC

Table with columns for year (1997-2000) and months (JANEIRO to DEZEMBRO) showing SELIC values.

* A PARTIR DE 09 DE MAIO DE 1997, UTILIZAÇÃO DA TAXA REFERENCIAL SELIC, CONFORME LEI MUNICIPAL Nº 4490 DE 08 DE MAIO DE 1997.
PERCENTUAL DE MULTA DE MORA
MULTA DE MORA CALCULADA A TAXA DE 0,16667% (DEZESESSE MIL, SEISCENTOS E SESENTA E SETE CENTÉSIMOS POR CENTO) POR DIA DE ATRASO, A PARTIR DO PRIMEIRO DIA SUBSEQUENTE AO DO VENCIMENTO, ATÉ O DIA EM QUE OCORRER O PAGAMENTO, LIMITADA A 5% (CINCO POR CENTO).
* LEI MUNICIPAL Nº 1802/69, ALTERADA PELA LEI MUNICIPAL Nº 4839 DE 02 DE MARÇO DE 2000.



Dia das Crianças pode ter muito mais do que brinquedo.

MOVIMENTO
Criança Prioridade 1

CMDCA CONSELHO MUNICIPAL DOS DIREITOS DA CRIANÇA E DO ADOLESCENTE

Faça sua doação. Deposite qualquer quantia no Fundo da Criança e desconte do IR.

Atuando no Movimento Criança Prioridade 1, o Conselho Municipal dos Direitos da Criança e do Adolescente de São Bernardo é um importante exemplo de que ações articuladas e a co-responsabilidade entre o Governo e a Sociedade Civil podem produzir resultados. Afinal, toda a renda arrecadada é destinada a projetos variados como creches, espaços de convivência e programas dirigidos a crianças em situação de risco, vítimas de violência, abuso sexual, abandono e outras formas de negligência.

O Fundo beneficia 50 entidades no município, atendendo crianças e adolescentes de 0 a 18 anos. Sua contribuição pode ser descontada na sua próxima declaração do Imposto de Renda (até 6% pessoa física e 1% pessoa jurídica).

Apoio:



PREFEITURA DE
SÃO BERNARDO DO CAMPO

CIDADE DE
SÃO BERNARDO

Informações: 0800-191901

Fundo da Criança - Conta Corrente nº 006.55-8 - Ag. 2700 - CEF

Anote o novo número do DISQUE POUPATEMPO

0800 772 3633

O DISQUE POUPATEMPO tem todas as informações sobre os serviços oferecidos no posto Poupatempo. A ligação é gratuita.
Horário de atendimento: De segunda a sexta-feira, das 6h às 22h e sábados, das 6h às 17h

CIDADE DE
SÃO BERNARDO

poupa tempo
SÃO BERNARDO DO CAMPO

PRODESP

GOVERNO DO ESTADO DE
SÃO PAULO

São Bernardo sedia o Beneméritos do Judô

O Ginásio Poliesportivo de São Bernardo (avenida Kennedy, nº 1155), sediará dia 16 de novembro, sábado, o "Torneio Beneméritos do Judô", que reunirá alguns dos melhores atletas do Brasil. A promoção é uma parceria da Secretaria de Esportes de São Bernardo com a Federação Paulista da modalidade.

Participarão equipes representativas de vários estados brasileiros. São Bernardo estará representado na competição por atletas do MESC

As competições que começarão às 9h envolverão judocas a partir dos 11 anos. As categorias estão divididas por idades: 11 e 12 anos, 13 e

14 anos, 15 e 16 anos, 17, 18 e 19 anos e 20 anos em diante. Para participar da competição os atletas disputaram seletivas realizadas em diversas regiões do Estado.

Alguns atletas olímpicos já confirmaram participação no evento. Entre os Estados que enviarão representantes ao campeonato estão Rio de Janeiro, Rio Grande do Sul e Paraná. No dia 15 de novembro, também no Poliesportivo, judocas da região participarão do *Torneio Nobuo Suga*. A competição homenageia o esportista que mais contribuiu para no desenvolvimento da modalidade em São Bernardo.

Guarda Municipal ganha novo prédio e Central Integrada de Emergências

Um novo prédio projetado pela Secretaria de Obras de São Bernardo do Campo fará parte do complexo da Guarda Civil Municipal com salas de aula e uma central de controle de ocorrências. As obras, com previsão de início para no máximo 15 dias, devem ser concluídas no prazo de 120 dias. A construção terá dois pavimentos de 214,60 m² cada. O pavimento inferior terá depósito e abrigo para viaturas. Já no superior serão construídas três salas de aula, uma sala de reunião e vestiários masculino e feminino.

Com a construção do novo prédio será possível instalar, no início do segundo semestre de 2003, um serviço de atendimento de urgências – a Cen-

tral Integrada de Emergências. Esse novo serviço terá o objetivo de centralizar todas as chamadas de urgência e emergência, diminuindo o tempo no trâmite ao acionar as viaturas e, conseqüentemente, de espera pelo atendimento.

A Central Integrada de Emergências, além de receber as ligações para a polícia, irá receber e distribuir as ligações para o Departamento de Trânsito, Polícia Civil, Corpo de Bombeiros, ambulância, Guarda Civil Municipal e Defesa Civil, tudo por meio do número 190, hoje só usado para Polícia Militar, que recebe as ligações numa central em Santo André, onde fica o comando regional da corporação.

Leve a orquestra para sua casa

Adquira os Cd's:



CD "Banda Sinfônica Municipal"



CD "Orquestra Filarmônica de São Bernardo do Campo"

Apenas R\$ 10,00 cada um

À venda nos seguintes locais:

- Espaço Troca Livro** - Av. Wallace Simonsen, 222 - Nova Petrópolis
- Biblioteca de Artes** - Av. Getúlio Vargas, 1457 - Baeta Neves
- Biblioteca Pública Municipal Érico Veríssimo** - Rua Francisco Alves, 460 - Paulicéia
- Biblioteca Pública Municipal Guimarães Rosa** - Av. João Firmino, 900 - Bairro Assunção
- Biblioteca Pública Municipal Manuel Bandeira** - Rua Bauru, 21 - Baeta Neves
- Biblioteca Pública Municipal Malba Tahan** - Rua Helena Jacquay, 208 - Rudge Ramos
- Biblioteca Pública Municipal Machado de Assis** - Rua Araguaia, 284 - Riocho Grande
- Biblioteca Pública Municipal Monteiro Lobato** - Rua Jurubatuba, 1415 - Centro
- Teatro Cacilda Becker** - Praça Samuel Sabatini, 50 - Centro
- Teatro Elis Regina** - Av. João Firmino, 900 - Bairro Assunção
- Teatro Lauro Gomes** - Rua Helena Jacquay, 171 - Rudge Ramos
- Teatro Abílio Pereira de Almeida** - Rua Jaboticabal, s/n - Baeta Neves
- Espaço Henfil de Cultura** - Av. Getúlio Vargas, 1457 - Baeta Neves
- Câmara de Cultura** - Rua Marechal Deodoro, 1325 - Centro
- Centro Cultural do Bairro Ferrazópolis** - Rua Rosa Pacheco, 205 - Ferrazópolis
- Centro Cultural Lázaro Pinto de Azevedo** - Rua Alfredo Bernardo Leite, 1206 - Taboão
- Chácara Silvestre** - Av. Wallace Simonsen, 1800 - Nova Petrópolis
- Poupatempo - Espaço Leitura e Espaço Criança** - Rua Nicolau Filizola, 100 - Jd. das Américas

CIDADE DE
SÃO BERNARDO



PREFEITURA DE
SÃO BERNARDO DO CAMPO
SECRETARIA DE EDUCAÇÃO E CULTURA