JORNAL NM notícias do município

24 junho
sexta-feira • edição 1887
Ano 2016

SÃO BERNARDO DO CAMPO
Uma cidade cada vez melhor de se viver

Publicação Oficial do Município de São Bernardo do Campo

www.saobernardo.sp.gov.br

Segunda da cidade, Policlínica do Centro é a maior unidade de especialidade ambulatorial

Centro entregue dia 20 pelo prefeito de SBC atenderá 24 especialidades médicas, 9 tipos de exames e reabilitação

Valmir Franzoi

Atendimento nas policlínicas é realizado apenas por meio de encaminhamento das Unidades Básicas de Saúde (UBSs)

Vladimir Ribeiro

"Cansei de ver remendos no prédio da antiga unidade. Agora os profissionais terão mais qualidade de trabalho e nós, usuários, teremos o atendimento que precisamos". A afirmação é de Leonice Rosa, membro do Conselho Gestor da Policlínica Centro, que está situada no prédio do antigo Ambulatório de Especialidades I, no Baeta Neves. A unidade foi entregue pelo prefeito de São Bernardo no dia 20. "Agora estamos investindo na rede de especialidades e mostrando que em São Bernardo é possível oferecer saúde pública de qualidade e com respeito ao cidadão", salientou o chefe do Executivo.

Essa unidade é o maior centro ambulatorial da rede municipal de saúde, com atendimento em 24 especialidades médicas, nove tipos de exames, tratamento em reabilitação e dispensação de medicamentos especiais para determinadas especialidades. A primeira Policlínica foi inaugurada em fevereiro no Alvarenga.

O atendimento será apenas por meio de encaminhamento das UBSs. Estão à disposição da população especialidades como cardiologia, pneumologia, endocrinologia, dermatologia, infectologia, entre outros. A unidade será referência do município em oftalmologia, acupuntura, urologia em doenças sexualmente transmissíveis, reumatologia, alergologia, infectologia, geriatria, hematologia, hepatologia e especialidades pediátricas. A reforma também permitiu ampliar o número de consultórios e salas de acolhimento, de 39 para 52.

Melhorias na saúde

Prefeito autoriza início da reforma da UBS Vila Rosa

Da redação

O prefeito de São Bernardo assinou no dia 23 a ordem de serviço para início das obras da nova Unidade Básica de Saúde (UBS) Vila Rosa, que ficará na Rua Rosa Aizemberg, 613, no Bairro Independência. Atualmente, a unidade ocupa um prédio de dois pavimentos. Entre outras melhorias, a nova unidade de saúde vai ganhar sala para reunião da comunidade, mais consultórios, brinquedoteca, escovódromo e decoração com painéis de fotos de moradores da comunidade.

Histórias para contar

São Bernardo presta homenagem a 22 ilustres centenários

Marco Borba

O dia 23 de junho foi uma data especial para um seleto grupo de moradores de São Bernardo do Campo. É que nesta data, a Secretaria de Desenvolvimento Social e Cidadania (Sedesc) prestou homenagem para 22 moradores do município, dos quais 18 são mulheres e quatro homens, que já passaram dos 100 anos de idade. A cerimônia ocorreu no Centro de Referência do Idoso (CRI). É a segunda vez que a Prefeitura homenageia centenários, mostrando suas trajetórias e a importância de um envelhecimento saudável para uma maior longevidade. Marciana Martins Fernandes, 108 anos, participa pela segunda vez da festividade. Nascida em 1907, ela completa 109 anos dia 7 de julho. A mais idosa do grupo é Luiza Francisca de Oliveira, que comemora 110 anos em 28 de outubro. Familiares e amigos dos homenageados também acompanharam a cerimônia, realizada em parceria com a Associação dos Metalúrgicos Aposentados (AMA) e o Conselho Municipal do Idoso (CMI). Houve apresentação de grupos musicais e a entrega de certificado com honrarias aos idosos. A cerimônia foi aberta ao público.

CAMPANHA DO AGASALHO
SÃO BERNARDO DO CAMPO

DE 01 A 30 DE JUNHO DE 2016

SÃO 25 PONTOS DE RECOLHIMENTO, UM BEM PERTO DE VOCÊ

Roupas , cobertores, roupas de cama e banho, calçados, agasalhos, fraldas e tudo que você possa doar em bom estado.

Faça o bem: aqueça um coração!

prefsbc

CONSULTE O SITE:
www.saobernardo.sp.gov.br

INFORMAÇÕES:
4126-3689 / 4126-3754

REALIZAÇÃO

SECRETARIA DE DESENVOLVIMENTO SOCIAL E CIDADANIA

MUNICÍPIO DE SÃO BERNARDO DO CAMPO

ATOS DO PODER EXECUTIVO

GABINETE DO PREFEITO

Processo nº 8894/1990
LEI Nº 6.481, DE 23 DE JUNHO DE 2016
- -
Projeto de Lei nº 53/2016 – Executivo Municipal

Altera a Lei Municipal nº 4.804, de 11 de novembro de 1999, que dispõe sobre a criação, organização e competência da Procuradoria-Geral do Município (PGM), altera o Quadro VI - Quadro Geral de Cargos de Provimento Efetivo, Estatutários e Funções Celetistas do Município de São Bernardo do Campo, da Lei Municipal nº 5.982, de 11 de novembro de 2009, e dá outras providências.

LUIZ MARINHO, Prefeito do Município de São Bernardo do Campo, faz saber que a Câmara Municipal de São Bernardo do Campo decretou e ele promulga a seguinte lei:

Art. 1º O art. 20 da Lei Municipal nº 4.804, de 11 de novembro de 1999, com a redação dada pela Lei Municipal nº 5.825, de 3 de abril de 2008, passa a vigorar com a seguinte redação:
"**Art. 20.** .....
§ 1º A carreira de Procurador é composta por 47 (quarenta e sete) cargos de Procurador, distribuídos nos níveis I, II e III, de acordo com o provimento originário pela nomeação e provimento derivado pelas promoções de que tratam os §§ 3º e 4º.
.....
§ 3º O Procurador I será promovido ao cargo de Procurador II, passados três anos de efetivo exercício na carreira de Procurador e desde que seja aprovado no estágio probatório.
§ 4º O Procurador II será promovido ao cargo de Procurador III, passados dez anos de efetivo exercício na carreira de Procurador, desde que somados o mínimo de 100 (cem) pontos, observando os seguintes critérios:
I - exercício do cargo, mínimo 1 (um) ano de:
a) Subprocurador-Geral do Município 70 (setenta) pontos; e
b) Procurador Chefe 50 (cinquenta) pontos;
II - conclusão de curso de Doutorado, comprovada mediante apresentação do diploma ou ata de defesa de tese: 70 (setenta) pontos por curso;
III - conclusão de curso de Mestrado, comprovada mediante apresentação do diploma ou ata de defesa de dissertação: 60 (sessenta) pontos por curso;
IV - conclusão de especialização **lato sensu**, comprovada mediante apresentação certificado de conclusão do curso: 50 (cinquenta) pontos para cada especialização;
V - conclusão de curso de extensão, capacitação ou aperfeiçoamento, com carga horária mínima de 180 (cento e oitenta) horas, comprovado por certificado de conclusão do curso: 30 (trinta) pontos para cada curso;
VI - participação ou organização de cursos, simpósios, congressos, conferências ou seminários, com carga horária mínima de 10 (dez) horas, comprovados por documento de certificação idônea quanto à participação do Procurador no evento: 3 (três) pontos por evento;
VII - publicação de obras jurídicas individuais, com registro no **International Standard Book Number** – ISBN, pela Fundação Biblioteca Nacional, comprovada mediante apresentação do original da obra: 50 (cinquenta) pontos por obra;
VIII - publicação de obras jurídicas em coautoria, com registro no ISBN pela Fundação Biblioteca Nacional, comprovada mediante apresentação do original da obra: 40 (quarenta) pontos por obra;
IX - publicações de artigos, ensaios ou resenhas, em meios impressos ou digitais, especializados em Direito, comprovada mediante apresentação da publicação no meio impresso ou eletrônico: 25 (vinte e cinco) pontos por publicação;
X - aprovação em concursos públicos de nível superior na área do Direito, comprovado mediante certidão ou publicação oficial do resultado do concurso: 20 (vinte) pontos por aprovação;
XI - tempo de exercício de cargo público efetivo, com requisito de Bacharel em Direito, em qualquer ente federativo ou esfera de poder, anterior ao ingresso na carreira de Procurador: 3 (três) pontos por ano, comprovado mediante Certidão de Tempo de Serviço; e
XII - tempo de inscrição definitiva na OAB: 3 (três) pontos por ano.

§ 5º O acompanhamento e aferição da pontuação tratada no § 4º deste artigo será atribuição do Conselho da Procuradoria-Geral do Município – CPGM, com posterior encaminhamento ao Departamento de Gestão de Pessoas para análise, validação e eventual atualização da situação funcional.
§ 6º Para a forma de contagem prevista nesta Lei poderão ser utilizados os títulos e publicações anteriores à publicação desta Lei.
§ 7º O provimento dos cargos de Procurador I, II e III observará a quantidade total de 47 (quarenta e sete) Procuradores, contida no total dos CARGOS DE CARREIRA DE PROVIMENTO EFETIVO – ESTATUTÁRIOS do QUADRO VI, QUADRO GERAL DE CARGOS DE PROVIMENTO EFETIVO, ESTATUTÁRIOS E FUNÇÕES CELETISTAS DO MUNICÍPIO DE SÃO BERNARDO DO CAMPO, da Lei Municipal nº 5.982, de 11 de novembro de 2009." (NR)

Art. 2º O QUADRO VI - QUADRO GERAL DE CARGOS DE PROVIMENTO EFETIVO, ESTATUTÁRIOS E FUNÇÕES CELETISTAS DO MUNICÍPIO DE SÃO BERNARDO DO CAMPO, da Lei Municipal nº 5.982, de 2009, passa a vigorar de acordo com a alteração do Quadro do Anexo Único desta Lei.
Art. 3º Esta Lei entra em vigor na data de sua publicação, retroagindo seus efeitos a 1º de maio de 2016.

São Bernardo do Campo,23 de junho de 2016
LUIZ MARINHO
Prefeito
SYLVIO VILLAS BOAS DIAS DO PRADO
Secretário de Assuntos Jurídicos e Cidadania
ADRIANA SANTOS BUENO ZULAR
Procuradora-Geral do Município
JOSÉ AUGUSTO DE GUARNIERI PEREIRA
Secretário de Administração e Modernização Administrativa
MARCO ANTONIO ARROYO VALDEBENITO
Secretário Adjunto
Respondendo Interinamente pela Secretaria de Governo
Registrada na Seção de Atos Oficiais da Secretaria de Chefia de Gabinete e publicada em
MEIRE RIOTO
Diretora do SCG-1

ANEXO ÚNICO
QUADRO VI
QUADRO GERAL DE CARGOS, DE PROVIMENTO EFETIVO, ESTATUTÁRIOS E FUNÇÕES CELETISTAS DO MUNICÍPIO DE SÃO BERNARDO DO CAMPO
CARGOS DE CARREIRA DE PROVIMENTO EFETIVO – ESTATUTÁRIOS
ANEXO 5
Tabela III-QPE-PP-III
Quadro de Pessoal Estatutário
Parte Permanente
Cargos de Carreira

Situação Anterior

Denominação do Cargo	Ref.	Remun.	Quant.	Requisito
PROCURADOR I	38	-	10	Superior completo em Ciências Jurídicas e Sociais e inscrição na Ordem dos Advogados do Brasil - Seção de São Paulo
PROCURADOR II	39	-	0	
PROCURADOR III	40	-	37	

Situação Atual

Denominação do Cargo	Ref.	Remun.	Quant.	Requisito
PROCURADOR I	38	-	Total de 47 cargos de Procurador	Superior completo em Ciências Jurídicas e Sociais e inscrição na Ordem dos Advogados do Brasil - Seção de São Paulo
PROCURADOR II	39	-		
PROCURADOR III	40	-		

Processo nº 28010/2015
DECRETO Nº 19.685, DE 20 DE JUNHO DE 2016
- -

Regulamenta a Lei Municipal nº 6.479, de 13 de junho de 2016, que dispõe sobre a expedição de Alvará de Obras, forma de apresentação de projetos de edificações para aprovação no Município de São Bernardo do Campo, a revogação das Leis Municipais nºs 5.554, de 20 de julho de 2006; 5.679, de 17 de maio de 2007; 5.796, de 21 de fevereiro de 2008; o art. 29 da Lei Municipal nº 6.312, de 2 de dezembro de 2013, e dá outras providências.

LUIZ MARINHO, Prefeito do Município de São Bernardo do Campo, no uso de suas atribuições legais, e, considerando a instrução do processo administrativo nº 28010/2015, deste Município, decreta:

CAPÍTULO I
DO ALVARÁ DE OBRAS
Art. 1º Para expedição de Alvará de Obras para construção, reforma, ampliação e regularização de edificações, o interessado deverá protocolar o pedido por meio de processo administrativo, instruído com os seguintes documentos:
I - requerimento padrão preenchido e assinado pelo proprietário do imóvel ou seu representante legal;
II - cópia de documento comprovando a propriedade do imóvel, devidamente registrado, ou outro documento que comprove posse ou propriedade, ainda que não registrado, mas passível de registro no Cartório de Registro de Imóveis;
III - autorização para terceiros, quando necessário;
IV - 2 (duas) vias de projeto simplificado da edificação;
V - Ficha de Informação Cadastral – FIC, original;
VI - cópia do documento de Responsabilidade Técnica, junto ao respectivo Conselho, devidamente recolhido;
VII - Declaração de Projeto Simplificado preenchida e assinada, conforme modelo do Anexo IV deste Decreto;
VIII - cópia do protocolo do Parecer Técnico para PGRCC (Projeto de Gerenciamento de Resíduos de Construção Civil), quando necessário, de acordo com a legislação vigente;
IX - cópia do protocolo da Autorização de Supressão de Vegetação concedida pelo órgão ambiental competente, quando necessário;
X - licenças ambientais, quando a legislação assim exigir;
XI - Certidão de Diretrizes, quando necessário, de acordo com a legislação vigente; e
XII - em casos específicos, outros documentos exigidos pela legislação municipal, estadual e federal.
§ 1º A apresentação do projeto do inciso IV deste artigo deverá ser baseada nos modelos dos Anexos I, II e III deste Decreto.
§ 2º Quando requerida a revalidação do alvará citado no **caput** deste artigo, será necessária apenas a apresentação de Declaração de Responsabilidade Técnica elaborada e assinada pelo profissional responsável, afirmando que ainda é responsável pela obra, conforme modelo do Anexo V deste Decreto.
§ 3º Para substituição de responsável técnico será necessária a apresentação de novo documento de Responsabilidade Técnica, junto ao respectivo Conselho, devidamente recolhido.
Art. 2º No caso de alvará de substituição de projeto é necessária a apresentação dos documentos elencados no art. 1º deste Decreto e o pedido será protocolado no mesmo processo que deu origem ao inicialmente aprovado, desde que este não esteja microfilmado.
Art. 3º Para expedição de Alvará de Alinhamento, o interessado deverá protocolar o pedido por meio de processo administrativo, instruído com os seguintes documentos:
I - requerimento padrão preenchido e assinado pelo proprietário do imóvel ou seu representante legal;
II - cópia de documento comprovando a propriedade do imóvel, devidamente registrado, ou outro documento que comprove posse ou propriedade, ainda que não registrado, mas passível de registro no Cartório de Registro de Imóveis;
III - Ficha de Informação Cadastral – FIC, original; e
IV - levantamento topográfico, quando necessário.
Art. 4º Para expedição de Alvará de Demolição, o interessado deverá protocolar o pedido por meio de processo administrativo, instruído com os seguintes documentos:
I - requerimento padrão preenchido e assinado pelo proprietário do imóvel ou seu representante legal, informando a área a ser demolida;
II - cópia de documento comprovando a propriedade do imóvel, devidamente registrado, ou outro documento que comprove posse ou propriedade, ainda que não registrado, mas passível de registro no Cartório de Registro de Imóveis;
III - Ficha de Informação Cadastral – FIC, original;
IV - cópia do documento de Responsabilidade Técnica, junto ao respectivo Conselho, devidamente recolhido;
V - Declaração de Responsabilidade Técnica elaborada e assinada pelo responsável pela demolição, conforme modelo do Anexo VI deste Decreto; e
VI - cópia do protocolo do Parecer Técnico para PGRCC (Projeto de Gerenciamento de Resíduos de Construção Civil), quando necessário, de acordo com a legislação vigente;
Parágrafo único. Quando a demolição for parcial, há necessidade de apresentação de projeto, nos termos da Lei Municipal nº 6.479, de 13 de junho de 2016.

CAPÍTULO II
DA COMUNICAÇÃO DE REFORMAS/SERVIÇOS
Art. 5º Para aplicação do inciso II, do art. 12 da Lei Municipal nº 6.479, de 2016, ficam definidos, como pequenos reparos, aquelas obras ou serviços destinados à manutenção de uma edificação, sem implicar em mudança de uso, acréscimo ou supressão de área, alteração de estrutura e da volumetria, tais como:
I - limpeza e pintura que não dependam da colocação de tapumes ou andaimes no alinhamento predial;
II - reparos em pisos, paredes ou muros, bem como a substituição de revestimentos;
III - substituição e conserto de esquadrias, sem modificar o vão;
IV - substituição de telhas ou elementos de suporte de cobertura, sem modificação de sua estrutura; ou
V - reparos em hidráulica e elétrica.
Art. 6º Para formalização da comunicação de reformas ou serviços prevista no § 4º do art. 12 da Lei Municipal nº 6.479, de 2016, deverão ser apresentados os seguintes documentos:
I - requerimento padrão preenchido e assinado pelo proprietário do imóvel ou seu representante legal;
II - comunicação de reforma preenchida e assinada, conforme modelo do Anexo VII deste Decreto;
III - cópia de documento comprovando a propriedade do imóvel, devidamente registrado. ou outro documento que comprove posse ou propriedade, ainda que não registrado, mas passível de registro no Cartório de Registro de Imóveis; e
IV - cópia do documento de Responsabilidade Técnica, junto ao respectivo Conselho, devidamente recolhido.
Art. 7º A comunicação da reforma terá eficácia a partir de sua formalização e não gerará expedição de alvará por parte do Município, ficando automaticamente autorizado o serviço.

CAPÍTULO III
DO ALVARÁ PARA INSTALAÇÕES PROVISÓRIAS
Art. 8º Para expedição do Alvará de Instalação, de acordo com o art. 8º da Lei Municipal nº 6.479, de 2016, o interessado deverá protocolar o pedido por meio de processo administrativo, instruído com os seguintes documentos:
I - requerimento padrão preenchido e assinado pelo proprietário do imóvel ou seu representante legal;
II - cópia do Alvará de Construção da construção principal, nos casos de obras particulares;
III - cópia da autorização do proprietário do imóvel, autorizando a instalação, em caso de terreno diverso do qual a obra principal será executada ou cópia do contrato de locação;
IV - Ficha de Informação Cadastral – FIC, original;
V - cópia do documento de Responsabilidade Técnica, junto ao respectivo Conselho, devidamente recolhido;
VI - 2 (duas) vias de projeto simplificado da instalação;
VII - cópia do protocolo do Parecer do PGRCC, quando necessário, de acordo com a legislação vigente;
VIII - cópia do protocolo da Autorização de Supressão de Vegetação concedida pelo órgão ambiental competente, quando necessário;
IX - cópia das licenças ambientais, quando a legislação exigir; e

X - em casos específicos, outros documentos exigidos pela legislação Municipal, Estadual e Federal.
Art. 9º É obrigatório que as referidas instalações sejam construídas de forma que respeite as normas técnicas e legislações vigentes, possuindo as condições mínimas de uso, segurança, conforto, salubridade, acessibilidade e durabilidade.

Art. 10. Este Decreto entra em vigor na data de sua publicação.

São Bernardo do Campo,20 de junho de 2016
LUIZ MARINHO
Prefeito
SYLVIO VILLAS BOAS DIAS DO PRADO
Secretário de Assuntos Jurídicos e Cidadania
ADRIANA SANTOS BUENO ZULAR
Procuradora-Geral do Município
ALFREDO LUIZ BUSO
Secretário de Planejamento Urbano e Ação Regional
Respondendo Interinamente pela Secretaria de Obras
Registrado na Seção de Atos Oficiais da Secretaria de Chefia de Gabinete e publicado em
MEIRE RIOTO
Diretora do SCG-1

ANEXO I

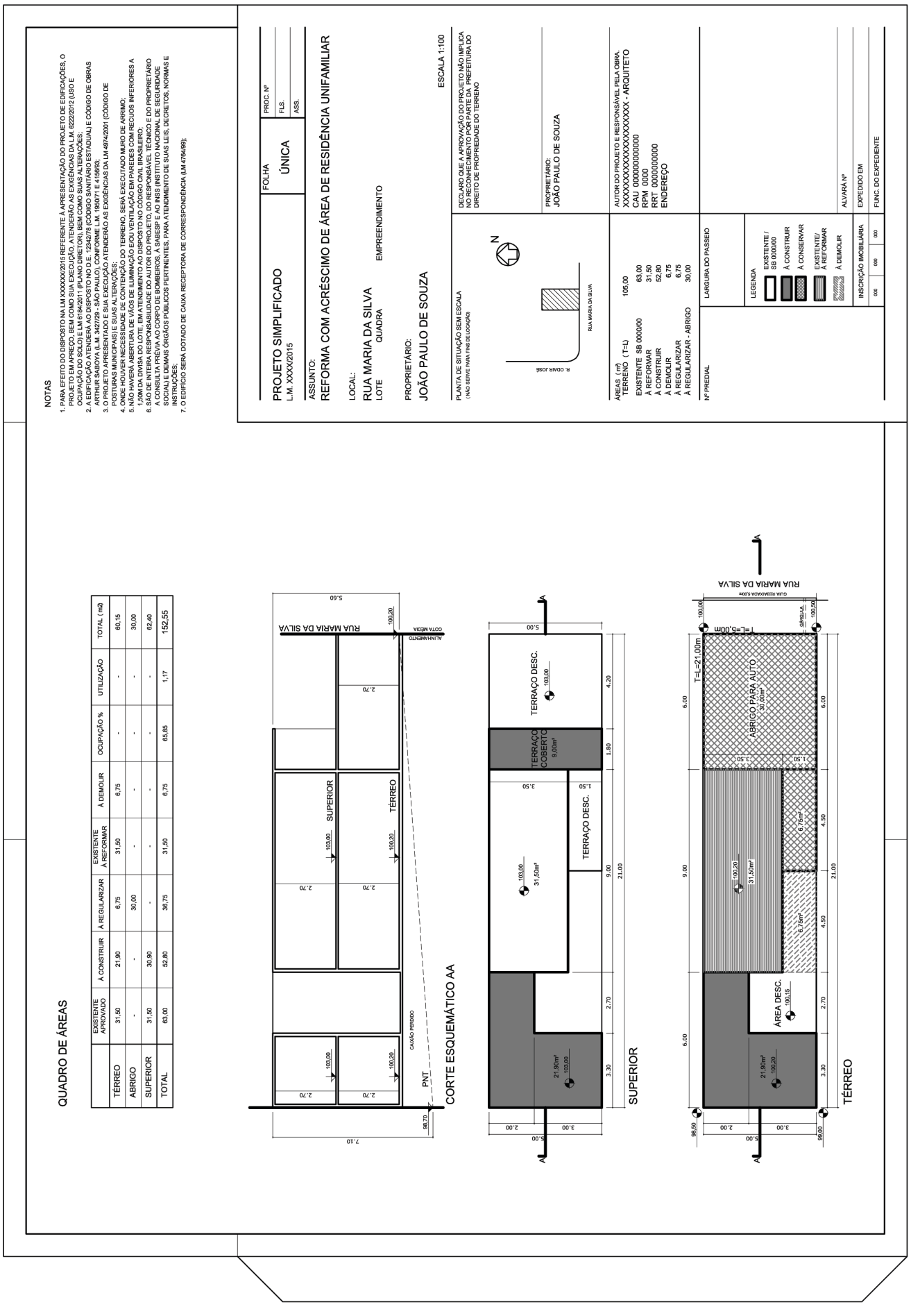
NOTAS
1. PARA EFEITO DO DISPOSTO NA LM XXXXXX/2015 REFERENTE À APRESENTAÇÃO DO PROJETO DE EDIFICAÇÕES, O PROJETO EM APREÇO, BEM COMO SUA EXECUÇÃO, ATENDERÃO ÀS EXIGÊNCIAS DA LM. 6222/2012 (USO E OCUPAÇÃO DO SOLO) E LM 6194/2011 (PLANO DIRETOR), BEM COMO SUAS ALTERAÇÕES;
2. A EXECUÇÃO ATENDERÁ O DISPOSTO NA E. 21422/2004 (CONTROLE DA ATMOSFERA URBANA) E CÓDIGO DE OBRAS ARTHUR SABÓYA (LM. 342/72)- SÃO PAULO), CONFORME LM. 1950/71 E 4156/63;
3. O PROJETO APRESENTADO E SUA EXECUÇÃO ATENDERÃO ÀS EXIGÊNCIAS DA LM 49742/2001 (CÓDIGO DE POSTURAS MUNICIPAIS) E SUAS ALTERAÇÕES;
4. ONDE HOUVER NECESSIDADE DE CONTENÇÃO DO TERRENO, SERÁ EXECUTADO MURO DE ARRIMO;
5. NÃO HAVERÁ ABERTURA DE VÃOS DE ILUMINAÇÃO E/OU VENTILAÇÃO EM PAREDES COM RECUOS INFERIORES A 1,50M DA DIVISA DO LOTE, EM ATENDIMENTO AO DISPOSTO NO CÓDIGO CIVIL BRASILEIRO;
6. SÃO DE INTEIRA RESPONSABILIDADE DO AUTOR DO PROJETO, DO RESPONSÁVEL TÉCNICO E DO PROPRIETÁRIO A CONSULTA PRÉVIA AO CORPO DE BOMBEIROS, À SABESP E AO INSS (INSTITUTO NACIONAL DE SEGURIDADE SOCIAL), EXIGIDAS ÓRGÃOS PÚBLICOS PERTINENTES, PARA ATENDIMENTO DE SUAS LEIS, DECRETOS, NORMAS E INSTRUÇÕES;
7. O EDIFÍCIO SERÁ DOTADO DE CAIXA RECEPTORA DE CORRESPONDÊNCIA (LM 4794/99);
PROJETO SIMPLIFICADO
L.M. XXXX/2015
FOLHA ÚNICA
PROC. Nº
FLS.
ASS.
ASSUNTO:
REFORMA COM ACRÉSCIMO DE ÁREA DE RESIDÊNCIA UNIFAMILIAR
LOCAL:
RUA MARIA DA SILVA
LOTE
QUADRA
EMPREENDIMENTO
PROPRIETÁRIO:
JOÃO PAULO DE SOUZA
ESCALA 1:100
PLANTA DE SITUAÇÃO SEM ESCALA
(NÃO SERVE PARA FINS DE LOCAÇÃO)
R. ODAIR JOSÉ
RUA MARIA DA SILVA
N
DECLARO QUE A APROVAÇÃO DO PROJETO NÃO IMPLICA NO RECONHECIMENTO POR PARTE DA PREFEITURA DO DIREITO DE PROPRIEDADE DO TERRENO
PROPRIETÁRIO:
JOÃO PAULO DE SOUZA
ÁREAS (m²)
TERRENO (T=L) 105,00
EXISTENTE SB 0000/00 63,00
À REFORMAR 31,50
À CONSTRUIR 52,80
À DEMOLIR 6,75
À REGULARIZAR 6,75
À REGULARIZAR - ABRIGO 30,00
AUTOR DO PROJETO E RESPONSÁVEL PELA OBRA.
XXXXXXXXXXXXXXXXXXXX - ARQUITETO
CAU 000000000000
RPM 0000
RRT 000000000
ENDEREÇO
Nº PREDIAL
LARGURA DO PASSEIO
LEGENDA
EXISTENTE / SB 0000/00
À CONSTRUIR
À CONSERVAR
EXISTENTE/ À REFORMAR
À DEMOLIR
ALVARÁ Nº
EXPEDIDO EM
INSCRIÇÃO IMOBILIÁRIA
000 . 000 . 000
FUNC. DO EXPEDIENTE
QUADRO DE ÁREAS
EXISTENTE APROVADO | À CONSTRUIR | À REGULARIZAR | EXISTENTE À REFORMAR | À DEMOLIR | OCUPAÇÃO % | UTILIZAÇÃO | TOTAL (m2)
TÉRREO | 31,50 | 21,90 | 6,75 | 31,50 | 6,75 | - | - | 60,15
ABRIGO | - | - | 30,00 | - | - | - | - | 30,00
SUPERIOR | 31,50 | 30,90 | - | - | - | - | - | 62,40
TOTAL | 63,00 | 52,80 | 36,75 | 31,50 | 6,75 | 65,85 | 1,17 | 152,55
RUA MARIA DA SILVA
ALINHAMENTO
COTA MEDIA
CALÇÃO PERDIDO
SUPERIOR
TÉRREO
PNT
CORTE ESQUEMÁTICO AA
TERRAÇO DESC.
TERRAÇO COBERTO 9,00m²
31,50m²
21,90m²
SUPERIOR
T=L=21,00m
T=L=5,00m
ABRIGO PARA AUTO 30,50m²
6,75m²
ÁREA DESC.
TÉRREO

ANEXO II

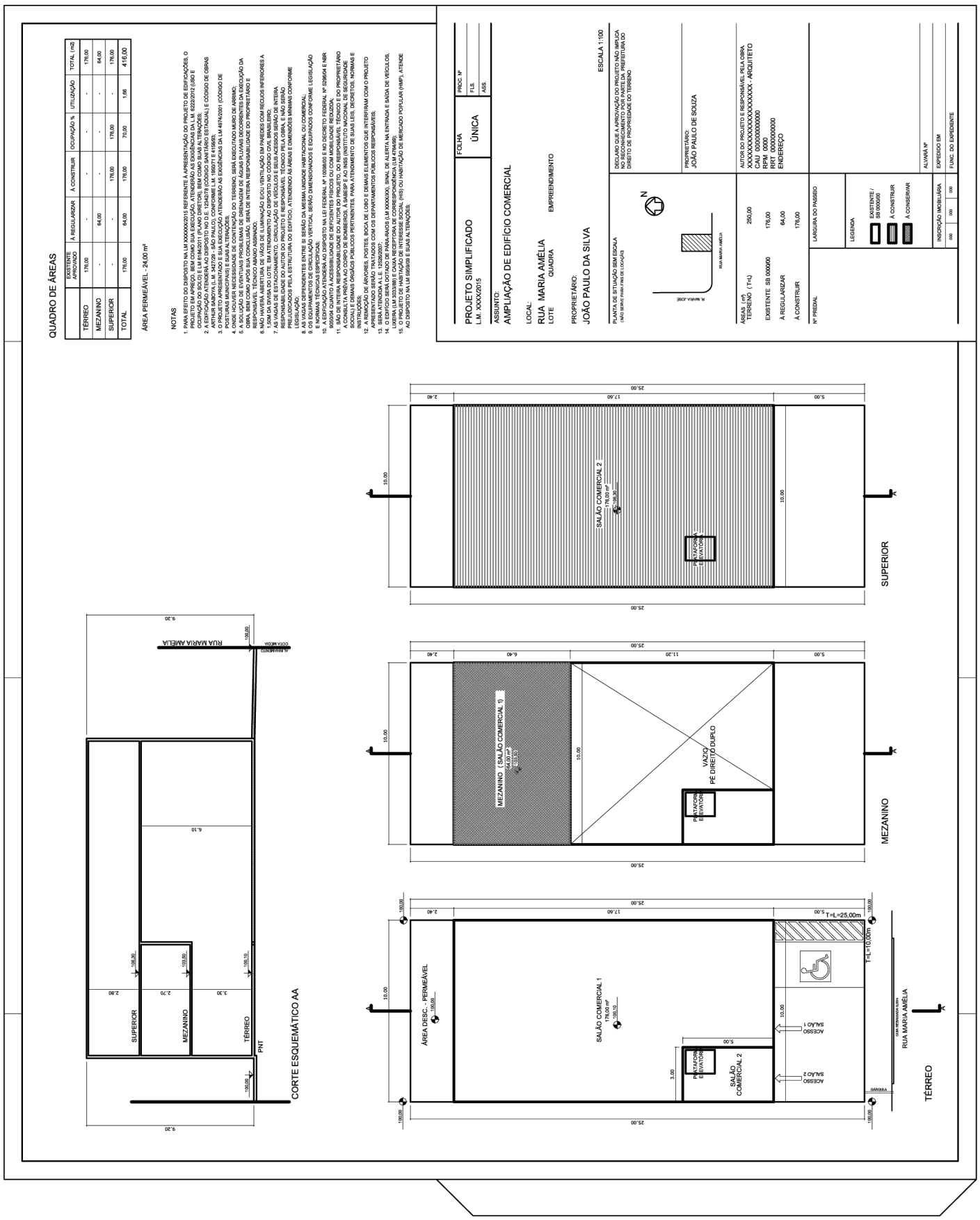
QUADRO DE ÁREAS
TÉRREO 178,00 - - - - 178,00
MEZANINO - 64,00 - - - 64,00
SUPERIOR - - 178,00 178,00 - 178,00
TOTAL 178,00 64,00 178,00 178,00 1,68 416,00
ÁREA PERMEÁVEL - 24,00 m²
NOTAS
PROJETO SIMPLIFICADO
L.M. XXXX/2015
FOLHA ÚNICA
ASSUNTO:
AMPLIAÇÃO DE EDIFÍCIO COMERCIAL
LOCAL:
RUA MARIA AMÉLIA
LOTE QUADRA EMPREENDIMENTO
PROPRIETÁRIO:
JOÃO PAULO DA SILVA
ESCALA 1:100
PROPRIETÁRIO:
JOÃO PAULO DE SOUZA
SALÃO COMERCIAL 2
MEZANINO (SALÃO COMERCIAL 1)
VAZIO
PÉ DIREITO DUPLO
SUPERIOR
MEZANINO
TÉRREO
SALÃO COMERCIAL 1
SALÃO COMERCIAL 2
ÁREA DESC. - PERMEÁVEL
RUA MARIA AMÉLIA
CORTE ESQUEMÁTICO AA

ANEXO III

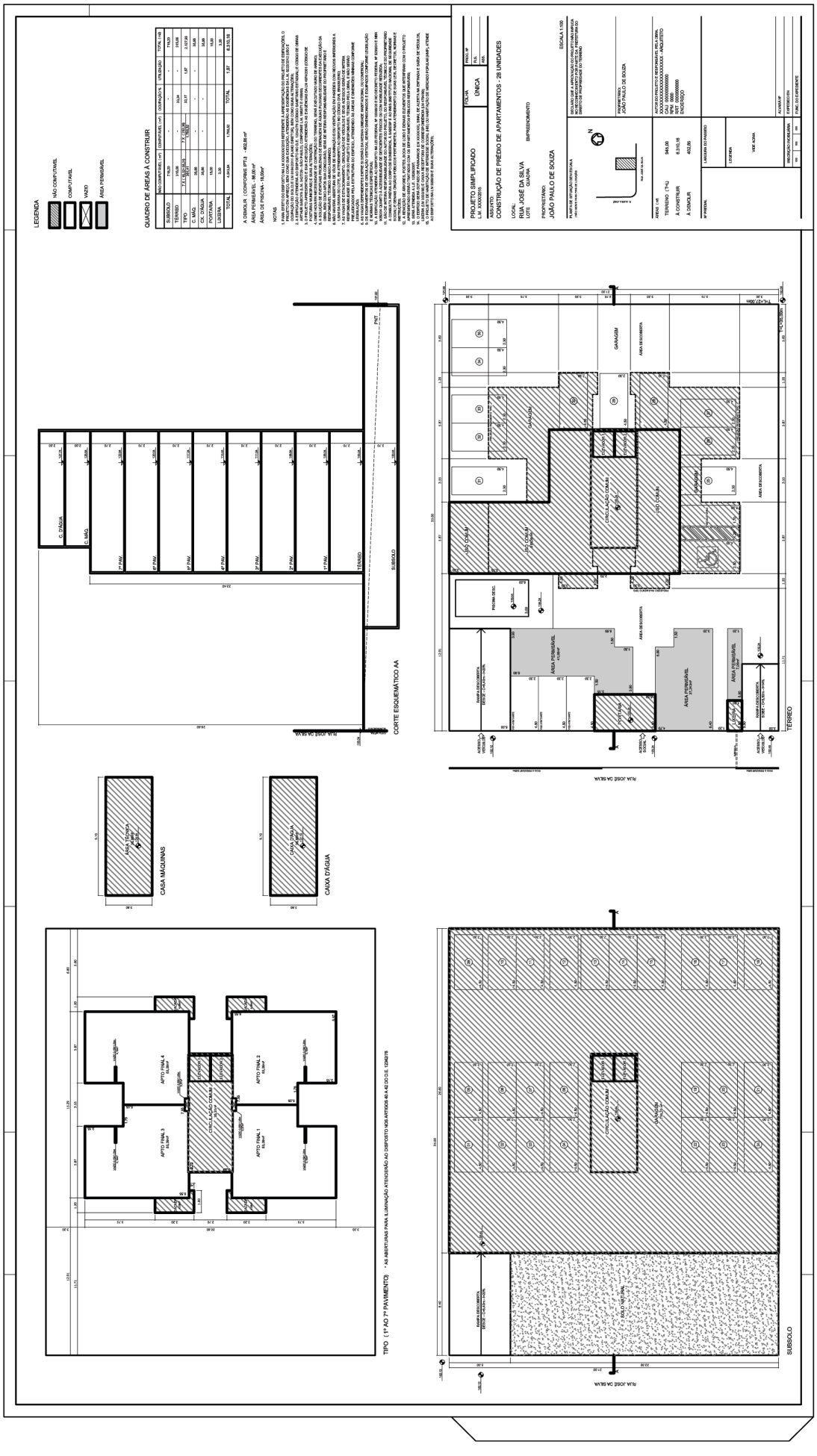

ANEXO IV
DECLARAÇÃO / NOTAS PARA PROJETO SIMPLIFICADO

Nós abaixo assinados, na condição de Proprietário(s), autor(es) do projeto e responsável(eis) técnico pela construção de _____ sito à _____ Quadra _____ lote(s) _____ do loteamento _____, declaramos que:

1. Para efeito do disposto na LM XXXX/2015, referente à apresentação do projeto de edificações, o projeto em apreço, bem como sua execução, atenderá as exigências da L.M. 6222/2012 (Uso e Ocupação do Solo) e LM 6184/2011 (Plano Diretor), bem como suas alterações;
2. A edificação atenderá ao disposto no D.E. 12342/78 (Código Sanitário Estadual) e Código de Obras Arthur Saboya (L.M. 3427/29 – São Paulo), conforme L.M. 1950/71 e 4156/93;
3. O projeto apresentado e sua execução atenderão as exigências da LM 4974/2001 (Código de Posturas Municipais) e suas alterações;
4. Estamos cientes que a aprovação deste projeto não implica em reconhecimento por parte da Municipalidade, sobre o direito de propriedade do imóvel;
5. Onde houver necessidade de contenção do terreno, será executado muro de arrimo
6. A solução de eventuais problemas de drenagem de águas pluviais decorrentes da execução da obra, bem como após sua conclusão, será de inteira responsabilidade do proprietário e responsável técnico abaixo assinado;
7. Não haverá abertura de vãos de iluminação e/ou ventilação em paredes com recuos inferiores a 1,50m da divisa do lote, em atendimento ao disposto no Código Civil Brasileiro;
8. As vagas de estacionamento, circulação de veículos e seus acessos serão de inteira responsabilidade do autor do projeto e responsável técnico pela obra, e não serão prejudicados pela estrutura do edifício, atendendo às áreas e dimensões mínimas, conforme legislação;
9. As vagas dependentes entre si serão da mesma unidade habitacional ou comercial;
10. Os equipamentos de circulação vertical serão dimensionados e equipados conforme legislação e normas técnicas específicas;
11. A edificação atenderá ao disposto na lei federal nº 10098/00 e no decreto federal nº 5296/04 e NBR 9050/15, quanto à acessibilidade de deficientes físicos ou com mobilidade reduzida;
12. São de inteira responsabilidade do autor do projeto, do responsável técnico e do proprietário a consulta prévia ao Corpo de Bombeiros, à SABESP e ao INSS (Instituto Nacional de Seguridade Social) e demais órgãos públicos pertinentes, para atendimento de suas leis, decretos, normas e instruções;
13. A remoção de árvores, postes, boca de lobo e demais elementos que interfiram com o projeto apresentado serão tratados com os departamentos públicos responsáveis;
14. Será atendida a L.E. 12526/2007;
15. O edifício será dotado de pára-raios (LM 1691/1968), sinal de alerta na entrada e saída de veículos, lixeira (LM 3033/88) e caixa receptora de correspondência (LM 4764/99);
16. O projeto de Habitação de Interesse Social (HIS) ou Habitação de Mercado Popular (HMP), atende ao disposto na LM 5959/09 e suas alterações;

Sob as penas da lei, somos responsáveis pela veracidade e exatidão das informações prestadas nesta declaração e no projeto ora apresentado.
Por ser expressão da verdade firmamos o presente.
São Bernardo do Campo, ___ de _____de 201__.

_____
Proprietário
CPF:
RG:

_____ _____
Autor do Projeto — Responsável Técnico
Nome: — Nome:
CREA/CAU: — CREA/CAU:
ART/RRT: — ART/RRT:
CPF: — CPF:

ANEXO V
DECLARAÇÃO DE RESPONSABILIDADE TÉCNICA – SUBSTITUIÇÃO OU REVALIDAÇÃO

Eu, _____, declaro para os devidos fins que assumo/mantenho a responsabilidade técnica para execução da obra sito à _____ Lote _____Quadra _____ Empreendimento _____, aprovada através do alvará _____.
São Bernardo do Campo, ___ de _____de 201__.

_____
Responsável Técnico
Nome:
CREA/CAU:
ART/RRT:
CPF:

ANEXO VI
DECLARAÇÃO DE RESPONSABILIDADE – DEMOLIÇÃO

Nós abaixo assinados, na condição de proprietário (s) e responsável técnico pela demolição da edificação à _____ Lote _____Quadra _____ Empreendimento _____, declaramos que:

1. Será demolida uma área de _____m²;
2. Durante a demolição, serão adotadas todas as medidas necessárias à proteção e segurança dos que nela trabalham, dos pedestres, das propriedades vizinhas, de equipamentos públicos e dos logradouros e vias públicas; as quais deverão ser mantidas limpas e livres de materiais;
3. Estamos cientes de que é nosso dever comunicar ao órgão competente do Município as ocorrências que comprometam a segurança dos operários e de terceiros, a correta execução de componentes construtivos e as que apresentem situação de risco iminente de ruína ou contaminação ou impliquem dano ao patrimônio público e particular. A comunicação ao órgão competente do Município não exime o responsável técnico da obra de adotar providências para sanar as ocorrências descritas;
4. É de nossa inteira responsabilidade a consulta prévia aos demais órgãos públicos pertinentes, bem como o atendimento de suas leis, decretos, normas e instruções, especialmente quando se tratar de obter as licenças ambientais competentes;

Sob as penas da lei, somos responsáveis pela veracidade e exatidão das informações prestadas nesta declaração, e no projeto ora apresentado.
Por ser expressão da verdade firmamos o presente.
São Bernardo do Campo, ___ de _____de 201__.

_____ _____
Proprietário — Responsável Técnico
RG: — Nome:
CPF: — CREA/CAU:
ART/RRT:
CPF:

ANEXO VII
COMUNICAÇÃO DE REFORMA

Nós abaixo assinados, na condição de proprietário (s) e responsável técnico pela reforma da edificação à _____ Lote _____Quadra _____ Empreendimento _____, declaramos que:

1. A reforma consiste em:
- Limpeza e pintura, que não depende da colocação de tapumes ou andaimes no passeio público;
- Reparos em pisos, paredes ou muros, bem como troca de revestimentos;
- Troca de telhas ou estrutura de telhado;
- Substituição e conserto de esquadrias;
- Reparos na instalação elétrica e/ou hidráulica;
- Demolição e construção de paredes internas, que não afetem ou interfiram na segurança e estabilidade da edificação;
- Construção de muros de divisa;
- Obra emergencial para edificação em situação de risco;
- Outros (especificar)_____
_____

2. A duração prevista para os serviços é de _____ meses, contados a partir desta data;
3. A reforma da edificação não implicará em aumento ou supressão de área coberta ou mudança de uso da mesma; e as alterações não infringirão a legislação edilícia e de parcelamento, uso e ocupação do solo vigente.
Por ser expressão da verdade firmamos o presente.

_____ _____
Proprietário Responsável Técnico
CPF: Nome:
RG: CREA/CAU:
ART/RRT:
CPF:

Processo nº 5555/2013
DECRETO Nº 19.686, DE 20 DE JUNHO DE 2016

Dispõe sobre a utilização do Espaço Escolar sob gerência da Secretaria de Educação, revoga o Decreto Municipal nº 18.528, de 12 de junho de 2013, e dá outras providências.

LUIZ MARINHO, Prefeito do Município de São Bernardo do Campo, no uso das atribuições que lhe são conferidas por lei, especialmente o art. 159, § 3º, da Lei Orgânica do Município, e, considerando a instrução do processo administrativo nº 5555/2013, decreta:

Art. 1º Este Decreto rege a utilização especial e gratuita das Escolas Públicas Municipais de Educação, por terceiros.

CAPÍTULO I
DISPOSIÇÕES GERAIS

Art. 2º Fica permitido a terceiros, a título precário, a utilização gratuita das Escolas Públicas Municipais de Educação, quando as atividades se relacionarem a assuntos de interesse da comunidade, compatíveis com as desenvolvidas nas unidades escolares.
§ 1º Excetuam-se da permissão de uso, os espaços destinados aos programas educacionais, cozinhas e despensas, salas da diretoria, piscinas, utilização de telefones e de quaisquer materiais de consumo, bens permanentes ou de uso diário das unidades escolares.
§ 2º É vedada a utilização do espaço escolar para realizações festivas de caráter particular, tais como casamentos, aniversários, recepções, reuniões político-partidárias e atividades com fins lucrativos.
§ 3º É vedada a cobrança, a qualquer título, de mensalidades aos participantes das atividades a serem desenvolvidas no espaço escolar.
Art. 3º É obrigatória ao requerente a protocolização do requerimento e documentos na Secretaria de Educação – SE, com pelo menos 30 (trinta) dias de antecedência da data solicitada, para fins de avaliação e autorização pertinente, nos termos do Anexo Único, que integra este Decreto.
Art. 4º A Direção Escolar apresentará o requerimento e documentos para avaliação do Conselho Deliberativo da APM e Conselho Escolar.
Art. 5º A Secretaria de Educação poderá requerer o uso do espaço, para que seja utilizado pelas demais secretarias municipais ou outros órgãos públicos, para atividades relacionadas a assuntos de interesses da comunidade.
Parágrafo único. O ato autorizativo da permissão de uso do espaço refere-se ao ano vigente, condicionada sua continuidade à nova aprovação do Conselho Escolar e Conselho Deliberativo.

CAPÍTULO II
DAS RESPONSABILIDADES DO REQUERENTE

Art. 6º O requerente é responsável pela conservação do prédio e áreas adjacentes, bem como todos os pertences da unidade a que tiver acesso, pelos danos e ou prejuízos causados e pela devolução do espaço utilizado em perfeita ordem e asseio.
Art. 7º O requerente é o responsável legal direto, tanto pelos dados informados, quanto pela execução das atividades.
Parágrafo único. É vedada terceirização temporária ou permanente na execução das atividades.

CAPÍTULO III
DAS RESPONSABILIDADES DA UNIDADE ESCOLAR

Art. 8º Compete à Unidade Escolar:
I - avaliar os pedidos de permissão de uso dos espaços, observando a disponibilidade de espaço físico e horário, disponibilidade de servidor para abertura e fechamento das dependências das unidades, adequação da atividade ao ambiente escolar; e
II - encaminhar para ciência, no prazo de 10 (dez) dias da reunião, a Ata da Reunião Deliberativa à Secretaria de Educação, constando o deferimento ou não do pedido.

CAPÍTULO IV
DISPOSIÇÕES FINAIS

Art. 9º A Direção Escolar comunicará a Secretaria de Educação a revogação ou suspensão da atividade, no prazo prévio de 7 (sete) dias, com relatório de ocorrências que justifiquem a decisão.
Art. 10. Este Decreto entra em vigor na data da sua publicação.
Art. 11. Fica revogado o Decreto Municipal nº 18.528, de 12 de junho de 2013.

São Bernardo do Campo,20 de junho de 2016
LUIZ MARINHO
Prefeito
SYLVIO VILLAS BOAS DIAS DO PRADO
Secretário de Assuntos Jurídicos e Cidadania
ADRIANA SANTOS BUENO ZULAR
Procuradora-Geral do Município
PAULO DIAS NEVES
Secretário de Educação
Registrado na Seção de Atos Oficiais da Secretaria de Chefia de Gabinete e publicado em
MEIRE RIOTO
Diretora do SCG-1

ANEXO ÚNICO
MODELO DE REQUERIMENTO

Ilustríssimo (a) Senhor (a) Secretário (a) de Educação do Município de São Bernardo do Campo
Nome do requerente:

RG:
CPF:
Endereço:
Número: Complemento
Bairro: CEP: Cidade:
Telefone residencial: Telefone comercial:
e-mail:
Já ministrou cursos nas Unidades Escolares?
Em qual unidade?

Venho por meio do presente solicitar a utilização das dependências da seguinte Unidade Escolar:
Unidade:
Especificar o espaço da unidade a ser utilizado:
Finalidade:
Data de início:
Data do término das atividades:
Público previsto:
Quantidade de participantes: Crianças Jovens Adultos
Quantidade de alunos:
Dias da semana:
Horário de início e fim das atividades:
Estou ciente que não pode haver qualquer cobrança ou pedido de colaboração monetária.
Atenciosamente,

Data Assinatura
É obrigatória a apresentação dos originais[1] e cópia dos documentos abaixo listados:
RG
CNH
CPF
Histórico Escolar
Diploma do Curso
Registro do Conselho de Classe
[1] *Os documentos originais serão utilizados apenas para conferência e serão imediatamente devolvidos ao requerente.*

Processo nº 45459/2015
DECRETO Nº 19.688, DE 23 DE JUNHO DE 2016

Dispõe sobre suplementação de dotações orçamentárias.

LUIZ MARINHO, Prefeito do Município de São Bernardo do Campo, no uso das atribuições que lhe são conferidas por lei, em especial o disposto nos arts. 9º e 10 da Lei Municipal nº 6.442, de 14 de dezembro de 2015, decreta:

Art. 1º É aberto, na Secretaria de Finanças, crédito no valor de R$ 932.932,77 (novecentos e trinta e dois mil, novecentos e trinta e dois reais e setenta e sete centavos), destinado a suplementar as seguintes dotações do orçamento vigente:

			R$
05.052.3.1.90.16.00.04.123.0033.2001.01	0090-3	Contratações e pagamentos de pessoal civil	2.548,00
07.073.3.1.90.16.00.15.452.0033.2001.01	0152-7	Contratações e pagamentos de pessoal civil	802,00
08.081.3.1.90.11.00.12.366.0033.2041.02	0298-9	Contratações e pagamentos de pessoal civil - Profissionais do Magistério	298.196,00
08.081.3.1.90.13.00.12.363.0033.2235.01	0306-6	Obrigações Patronais - Profissionais do Magistério	472,00
09.096.4.4.90.35.00.10.301.0014.1010.07	0556-3	Programa de Modernização da Gestão da Saúde – BID	102.000,00
09.096.4.4.90.51.00.10.301.0014.1010.01	0561-0	Programa de Modernização da Gestão da Saúde – BID	38.568,27
09.097.4.4.90.52.00.10.301.0014.1041.05	0622-6	Adequação e manutenção da Rede de Serviços de Saúde	150.000,00
14.140.3.3.90.39.00.08.244.0037.2252.03	0825-2	Gestão e manutenção do Fundo Social de Solidariedade	180.000,00
14.141.3.3.90.32.00.08.241.0037.2173.01	0839-1	Qualificação da rede de proteção social e prevenção aos diversos segmentos vulneráveis	40.000,00
14.141.3.3.90.32.00.08.242.0037.2173.01	0840-6	Qualificação da rede de proteção social e prevenção aos diversos segmentos vulneráveis	12.000,00
14.143.3.3.50.43.00.08.242.0037.2173.05	0877-3	Qualificação da rede de proteção social e prevenção aos diversos segmentos vulneráveis	101.876,50
14.143.3.3.50.43.00.08.244.0037.2173.05	0883-8	Qualificação da rede de proteção social e prevenção aos diversos segmentos vulneráveis	3.176,00
21.212.3.1.90.16.00.04.122.0033.2001.01	1135-0	Contratações e pagamentos de pessoal civil	3.294,00

Art. 2º O crédito aberto no artigo anterior será coberto com recursos provenientes de:

I - anulação parcial das seguintes dotações:

			R$
08.081.3.1.90.11.00.12.361.0033.2041.02	0287-4	Contratações e pagamentos de pessoal civil - Profissionais do Magistério	298.196,00
09.096.4.4.90.39.00.10.301.0014.1010.07	0558-9	Programa de Modernização da Gestão da Saúde – BID	102.000,00
09.096.4.4.90.51.00.10.302.0014.1010.01	0563-6	Programa de Modernização da Gestão da Saúde – BID	38.568,27
09.097.4.4.90.52.00.10.302.0014.1043.05	0628-4	Programa de Modernização da Gestão da Saúde - BID Fase II	150.000,00
14.141.3.1.90.04.00.08.244.0037.2089.01	0828-6	Frente Municipal de Trabalho – FMT	7.116,00
14.141.3.3.90.39.00.08.244.0037.2245.01	0847-2	Programa Oportunidades	52.000,00

II - superávit financeiro apurado no Balanço Patrimonial, em 31 de dezembro de 2015, referente à rubrica municipal 6538 – Piso de Alta Complexidade II - FNAS, conta corrente 48.047-9, agência 0427-8, Banco do Brasil, Chave: PACII no valor de R$ 105.052,50 (cento e cinco mil, cinquenta e dois reais e cinquenta centavos);

III - superávit financeiro apurado no Balanço Patrimonial, em 31 de dezembro de 2015, referente à rubrica municipal 8107 – Fundo Social de Solidariedade - FSS, conta corrente 006.00000094-9, agência 2.700, Caixa Econômica Federal, Chave: FSS no valor de R$ 180.000,00 (cento e oitenta mil reais).

Art. 3º Este Decreto entra em vigor na data de sua publicação.

São Bernardo do Campo,23 de junho de 2016
LUIZ MARINHO
Prefeito
SYLVIO VILLAS BOAS DIAS DO PRADO
Secretário de Assuntos Jurídicos e Cidadania
ADRIANA SANTOS BUENO ZULAR
Procuradora-Geral do Município
PAULO JOSÉ DE ALMEIDA
Secretário de Finanças
NILZA APARECIDA DE OLIVEIRA
Secretária de Orçamento e Planejamento Participativo
Registrado na Seção de Atos Oficiais da Secretaria de Chefia de Gabinete e publicado em
MEIRE RIOTO
Diretora do SCG-1

Processo nº 48372/2015
PORTARIA Nº 9.471, DE 21 DE JUNHO DE 2016

Designa funcionário para os fins que especifica.

LUIZ MARINHO, Prefeito do Município de São Bernardo do Campo, no uso das atribuições que lhe são conferidas por lei, e considerando o que consta no processo administrativo nº 48372/2015, resolve:

I - Designar, nos termos do Código Nacional de Trânsito, o funcionário José Eduardo de Oliveira Campos, matrícula nº 3.615-5, R.G. nº 13.265.431, para assinar o recibo de transferência do veículo marca Volkswagen, modelo Gol, placas BFY9631 e prefixo 127, após a quitação por parte da seguradora.
II - Esta Portaria entra em vigor na data de sua publicação.

São Bernardo do Campo,21 de junho de 2016
LUIZ MARINHO
Prefeito
Registrada na Seção de Atos Oficiais da Secretaria de Chefia de Gabinete e publicada em
MEIRE RIOTO
Diretora do SCG-1

PORTARIA Nº 9.472, DE 22 DE JUNHO DE 2016

Constitui Delegação de São Bernardo do Campo que participará dos "Jogos Regionais dos Idosos – Final Estadual" 2016.

LUIZ MARINHO, Prefeito do Município de São Bernardo do Campo, no uso das atribuições que lhe são conferidas por lei, resolve:

I - Constituir Delegação de São Bernardo do Campo que participará dos "Jogos Regionais do Idoso – Final Estadual" 2016, no período de 29 de junho a 3 de julho, na cidade de Barretos - SP.
II - Designar, para integrar a Delegação em comento, os seguintes membros:
Professor Marcos Tadeu Pio dos Reis - Chefe de Delegação

PERÍODO – 29 de junho a 3 de julho de 2016:

Marcos Tadeu Pio dos Reis	Professor	36.182-1
Marcos Henrique Fernandes	Professor	35.349-8
José Antonio Venturini	Motorista	23.384-8

III - Esta Portaria entra em vigor na data de sua publicação.

São Bernardo do Campo, 22 de junho de 2016
LUIZ MARINHO
Prefeito
Registrada na Seção de Atos Oficiais da Secretaria de Chefia de Gabinete e publicada em
MEIRE RIOTO
Diretora do SCG-1

DECRETO Nº 19.655, DE 13 DE MAIO DE 2016 - (P. nº 6342/2005) - Dispõe sobre permissão de uso de próprios municipais a Manoel Reginaldo dos Santos, para instalação de banca em feira livre, revoga o Decreto nº 18.223, de 16 de outubro de 2012, e dá outras providências.

SECRETARIA DE ADMINISTRAÇÃO E MODERNIZAÇÃO ADMINISTRATIVA
DEPARTAMENTO DE GESTÃO DE PESSOAS
SEÇÃO DE CONCURSO, SELEÇÃO E PROMOÇÃO

PROCESSO SELETIVO PARA ADMISSÃO DE TEMPORÁRIOS N° 03/2016

O Departamento de Gestão de Pessoas do Município de São Bernardo do Campo **COMUNICA** a quem possa interessar que o Processo Seletivo para implantação e manutenção de Núcleos de Esporte de Base, para preenchimento das funções abaixo relacionadas, foi homologado em **22 de junho de 2016**, pelo Exmo. Sr. Prefeito, em conformidade com o artigo 405 da Lei Municipal nº 2240/76:

FUNÇÃO	PROCESSO ADMINISTRATIVO
COORDENADOR DE NÚCLEO DE FUTSAL	26677/2016
COORDENADOR DE NÚCLEO DE VOLEIBOL	26677/2016
TÉCNICO DE FUTSAL	26677/2016
TÉCNICO DE VOLEIBOL	26677/2016

São Bernardo do Campo, 22 de junho de 2016.
TIAGO GARCIA DE MACEDO
Diretor do Departamento de Gestão de Pessoas.

SELEÇÃO PÚBLICA PARA O PROGRAMA OPORTUNIDADES MODALIDADE DE ATENDIMENTO "FRENTE MUNICIPAL DE TRABALHO"

O Departamento de Gestão de Pessoas do Município de São Bernardo do Campo **TORNA PÚBLICO** as desclassificações dos candidatos a seguir relacionados da Seleção Pública para o Programa Oportunidades Modalidade de Atendimento "Frente Municipal de Trabalho", em razão do não atendimento do item 6.2.1 do capítulo 6 – Disposições Finais, do Edital de Processo Seletivo nº. 02/2015.

FRENTE MUNICIPAL DE TRABALHO - FEMININO

Classif.	NOME	RG
292º	TAMIRES MONTEIRO DA SILVA	409019240
305º	ROSEMEIRE PEREIRA DA SILVA	268086217

FRENTE MUNICIPAL DE TRABALHO - MASCULINO

Classif.	NOME	RG
181º	ADRIANO FRED DA COSTA	485859889

São Bernardo do Campo, 22 de junho de 2016.
TIAGO GARCIA DE MACEDO
Diretor do Departamento de Gestão de Pessoas

SELEÇÃO PÚBLICA PARA O PROGRAMA OPORTUNIDADES MODALIDADE DE ATENDIMENTO "FRENTE MUNICIPAL DE TRABALHO" EDITAL DE CONVOCAÇÃO Nº 035/2016– SA-423

O Departamento de Gestão de Pessoas do Município de São Bernardo do Campo, **CONVOCA** os candidatos a seguir relacionados, aprovados na Seleção Pública para o Programa Oportunidades Modalidade de Atendimento "Frente Municipal de Trabalho" para a realização do processo de admissão:

1.1. Apresentar-se, no **Departamento de Gestão de Pessoas, Divisão de Saúde do Servidor do Município de São Bernardo do Campo, situado na Praça Samuel Sabatini, 50, Centro – São Bernardo do Campo – SP (prédio da Câmara Municipal)**, **no dia e horário relacionados abaixo,** portando os seguintes documentos (ORIGINAL E XEROX):

- Cédula de Identidade (RG)
- Carteira de Vacinação constando que tomou as vacinas dupla adulto e SCR (No caso de não possuir tal carteira, deverá tomar as vacinas no Posto de Saúde)
- CPF
- Carteira Profissional – CTPS (página foto e verso)
- Título de Eleitor e Comprovante da última votação – 02 Turnos ou Certidão de quitação Eleitoral
- Comprovante de residência
- Certidão de Casamento ou nascimento
- Certidão de nascimento de filhos até 18 anos
- Carteira de Vacinação dos filhos até 7 anos
- Declaração de frequência escolar dos filhos maiores de 6 e menores de 14 anos
- Cartão ou Carimbo na Carteira Profissional do PIS/PASEP
- Certificado de Reservista (Masculino)
- 2 fotos 3x4

Data: 05/07/2016
Horário de apresentação: 9h00

FEMININO

Classif.	NOME	RG
280º	CREUZA SANTOS DE SOUSA	33229500X
281º	VERILENE DE CARVALHO SILVA	523069467
557º	MARIA GORETE DE ALMEIDA (14º CLASS DA LISTA RESERVADA AOS CANDIDATOS PORTADORES DE DEFICIÊNCIA - LM - 3691/91)	176377529
282º	MAGNA DE ARAUJO	475963878
283º	CARLA DAIANE BARBOSA DE SOUZA	472125515
284º	PAMELA CAROLINA SOUZA DA SILVA	509878981
285º	CLEMENTINA DOS SANTOS CRUZ	1560627808
286º	LUCIENE FRANCISCA DO NASCIMENTO	464349163
287º	TATIANE SILVA DO CARMO	418725962
288º	BRUNA OLIVEIRA DA SILVA	4400661596
289º	MARUZANIA LOPES DA SILVA	347135870
290º	JOSEFA VIEIRA DOS SANTOS	382824192
291º	PAMELA BEATRIZ DOS SANTOS	476475053
292º	DESCLASSIFICADA	409019240
293º	MARIA DO SOCORRO ALVES DOS SANTOS	419316425
294º	LUCIA MARIA SOUZA SILVA	196632328

Data: 05/07/2016
Horário de apresentação: 14h00

Classif.	NOME	RG
295º	REGIANE APARECIDA DA SILVA	46436064X
296º	MARIA DULCE CAVALCANTI DE SOUZA	303044032
297º	RAIMUNDA SILVA RIBEIRA	299215398
298º	ANA PAULA DE JESUS	376941613
299º	CHRISTINA BEZERRA MENDES	305347214
300º	MARIA DO SOCORRO LEITE LACERDA SILVA	324306234
301º	VANIA APARECIDA NASCIMENTO DA SILVA	40955621X
559º	SANDRA REGINA COIMBRA RIBEIRO (15º CLASS DA LISTA RESERVADA AOS CANDIDATOS PORTADORES DE DEFICIÊNCIA - LM - 3691/91)	416269229
302º	MERCIA PEREIRA MARQUES	463066984
303º	ANA CONCEICAO CHILIANI GOMES	130305996
304º	MARIA SOCORRO BARBOSA	204412754
305º	DESCLASSIFICADA	268086217
306º	GISELE CRISTINA DA SILVA	244634981
307º	ROSINEIA APARECIDA FERNANDO	254675724
308º	REGIANE DE SOUSA	217751878
309º	VERUSKA MORAES ADRIANO	484661681
310º	JOELMA CASSIANO PEREIRA	35175880

Data: 06/07/2016
Horário de apresentação: 9h00

Classif.	NOME	RG
311º	ELIANA PAULA DOS SANTOS	254122905
312º	JENIFER TAINA ROSSI	463425339
313º	CAMILA DOS SANTOS CANDIDO	44636238
314º	TATIANE APARECIDA DE OLIVEIRA FELISBINO	43389846
315º	ELIZANGELA COSTA FERREIRA	343693380

MASCULINO

Data: 06/07/2016
Horário de apresentação: 9h00

Classif.	NOME	RG
177º	HERON ALVES DA CONCEICAO	53809946X
178º	WALTER FRANCISCO BORGES	238934871
179º	ADIR SANTOS CARVALHO	240235319
180º	EDNALDO EDIUALDO EDUARDO NOVAES	416270694
181º	DESCLASSIFICADO	485859889
163º	12º CLASS DA LISTA RESERVADA AOS CANDIDATOS PORTADORES DE DEFICIÊNCIA - LM 3691/91 - JÁ FOI CONVOCADO DA LISTA GERAL	229912187
182º	LOURIVAL FERREIRA DE SOUZA	181284479
183º	WASHINGTON LUIS SOUZA DA SILVA	480991911
184º	EZEQUIEL JOSE DA SILVA	371862486
185º	MARCIANO FELIX DA SILVA	431922421
186º	JOAO SILVESTRE DIAS	89601555
187º	EDILMAR ROCHA DA SILVA JUNIOR	490821522
188º	PAULO RODRIGUES SOARES	351021899
189º	CAIO HENRIQUE OLIVEIRA	477184698

Data: 06/07/2016
Horário de apresentação: 14h00

Classif.	NOME	RG
190º	JOAO MARCOS FAGUNDES DE SOUZA	422244533
191º	RODOLFO ALVES DOS SANTOS	416104642
192º	WILLIAN DA SILVA COSTA	482684768
193º	EVERSON DA SILVA	481254006
194º	JAISON JOSE DOS SANTOS	271451592
195º	FERNANDO FELIX DA SILVA	32057281X
196º	GENALDO CAVALCANTE DA SILVA	254881555
197º	PAULO SERGIO PEREIRA RUFINO	34539546
198º	JOSE ADEILDO DE LIMA SANTOS	555945790
199º	JOSE CARLOS FERREIRA DA SILVA	183786464
200º	AGNALDO REIS DE OLIVEIRA	211393587
201º	WELLINGTON DIAS DE SOUZA	449016572
190º	JOAO MARCOS FAGUNDES DE SOUZA (13º CLASS DA LISTA RESERVADA AOS CANDIDATOS PORTADORES DE DEFICIÊNCIA - LM 3691/91)	422244533
202º	SANDRO PEREIRA DA SILVA	199273222
203º	ROBERTO FEITOR DE SOUSA	254868009
204º	VILMAR LIMA	431931987
195º	FERNANDO FELIX DA SILVA (14º CLASS DA LISTA RESERVADA AOS CANDIDATOS PORTADORES DE DEFICIÊNCIA - LM - 3691/91)	32057281X
250º	YURI OLIVEIRA BELTRAME (15º CLASS DA LISTA RESERVADA AOS CANDIDATOS PORTADORES DE DEFICIÊNCIA - LM - 3691/91)	247093890
252º	VLADMIR OLIVEIRA LEITE (16º CLASS DA LISTA RESERVADA AOS CANDIDATOS PORTADORES DE DEFICIÊNCIA - LM - 3691/91)	291260299
205º	GEOVANE MORAES VIEIRA	453602514

O não comparecimento do candidato convocado e não apresentação da documentação exigida na data, horário e local indicados em cronograma estabelecido pelo Departamento de Gestão de Pessoas, implicará em sua desclassificação do Processo Seletivo.

São Bernardo do Campo, 22 de junho de 2016.
TIAGO GARCIA DE MACEDO
Diretor do Departamento de Gestão de Pessoas

COMUNICADO

O Diretor do Departamento de Gestão de Pessoas do Município de São Bernardo do Campo **FAZ PUBLICAR** as desclassificações do(s) candidato(s) adiante relacionado(s), em razão do não atendimento ao Edital de convocação nº 030/2016, conforme item 7.12 do capítulo 7 do Edital de Concurso Público n.º 04/2014.

AUDITOR FISCAL DE RENDAS MUNICIPAIS I – (CONCURSO PÚBLICO Nº 04/2014)

Classif	Nome	R.G.
48º	JULIO LUIZ LOCIKS DE ARAUJO	555128
49º	VALDINEI PONSONI LINARTEVICH	232198652

São Bernardo do Campo, 22 de junho de 2016.
TIAGO GARCIA DE MACEDO
Diretor do Departamento de Gestão de Pessoas.

EDITAL DE CONVOCAÇÃO Nº 036/2016 – SA-423

O Departamento de Gestão de Pessoas do Município de São Bernardo do Campo, **CONVOCA** o(s) candidato(s) a seguir relacionado(s), aprovado(s) no(s) concurso(s) público(s) destinado(s) ao provimento do(s) cargo(s) abaixo listado(s):

1. Para a realização do processo de admissão:
1.1. Apresentar-se, no **Departamento de Gestão de Pessoas,** situado na **Rede Fácil/Praça do Servidor do Município de São Bernardo do Campo – SP**, **situado na Praça Samuel Sabatini, 50, Centro – São Bernardo do Campo – SP,no dia 29 de junho de 2016 às 9h00**, portando Cédula de Identidade, para encaminhamento de exame médico, retirada da lista de documentos a serem providenciados e receber instruções quanto à admissão.

AUDITOR FISCAL DE RENDAS MUNICIPAIS I – (CONCURSO PÚBLICO Nº 04/2014)

Classif	Nome	R.G.
51º	WILSON YUKISHIGUE KODAMA	171741006
52º	THIAGO PENNA NEVES	257849063

O não comparecimento do candidato convocado e não apresentação da documentação exigida na data, horário e local indicados em cronograma estabelecido pelo Departamento de Gestão de Pessoas, implicará em sua desclassificação do Concurso Público.

São Bernardo do Campo, 22 de junho de 2016.
TIAGO GARCIA DE MACEDO
Diretor do Departamento de Gestão de Pessoas

COMUNICADO

O Diretor do Departamento de Gestão de Pessoas do Município de São Bernardo do Campo **FAZ PUBLICAR** as desclassificações do(s) candidato(s) adiante relacionado(s), em razão do não atendimento ao Edital de convocação nº 033/2016, conforme item 7.12 do capítulo 7 do Edital de Concurso Público n.º 01/2014 e n.º 04/2014.

AUXILIAR EM EDUCAÇÃO – (CONCURSO PÚBLICO Nº 04/2014)

Classif.	Nome	R.G.
259º	STÉPHANI VILELA FERREIRA	388965836
261º	ELANA RODRIGUES DOS SANTOS	416065296
262º	CASSIA SOUZA SILVA VIEIRA	278819953

INSPETOR DE ALUNOS – (CONCURSO PÚBLICO Nº 04/2014)

Classif.	Nome	R.G.
38º	MARVYN MUNHOZ VANNI	473112644

OFICIAL DE ESCOLA – (CONCURSO PÚBLICO Nº 04/2014)

Classif.	Nome	R.G.
73º	ALANDERSON LUCIAN DIONISIO MARQUES	47179357-7

PROFESSOR I DE EDUCAÇÃO BÁSICA – (CONCURSO PÚBLICO Nº 01/2014)

Classif.	Nome	R.G.
1309º	JAINARA FLÁVIA BEZERRA DE SOUZA	7604532
1310º	CRISTIANE DANTAS HERCULANO	341013870
1311º	RITA IDERLINDA RIBEIRO QUADROS	397741170
1317º	LUZIA DA CONCEIÇÃO SOARES LOPES	362046013
1318º	LUCIANA MORAIS PAUKOSKI	421242929
1320º	GABRIELA PERES RODRIGUES	403250651
1321º	FRANCIELE TATIANE DOS SANTOS	468018165
1323º	NATALIA SOUZA LIMA MINIGUITI	445333418
1324º	PATRICIA DOS SANTOS SILVA	44396824X
1326º	GRASSIELLA DE SOUZA BOIKO	431930922
1328º	SARA CERQUEIRA OMETTO	348924550
1334º	JENNYFFER VAZ GRECCO PERDIGÃO DE OLIVEIRA	308650463

São Bernardo do Campo, 22 de junho de 2016.
TIAGO GARCIA DE MACEDO
Diretor do Departamento de Gestão de Pessoas

EDITAL DE CONVOCAÇÃO Nº 037/2016 – SA-423

O Departamento de Gestão de Pessoas do Município de São Bernardo do Campo, **CONVOCA** o(s) candidato(s) a seguir relacionado(s), aprovado(s) no(s) concurso(s) público(s) destinado(s) ao provimento do(s) cargo(s) abaixo listado(s):

1. Para a realização do processo de admissão:
1.1. Apresentar-se, no **local, dia e horário agendados abaixo**, portando Cédula de Identidade, para **atribuição de escola**, encaminhamento de exame médico, retirada da lista de documentos a serem providenciados e receberem instruções quanto à admissão.

LOCAL: SECRETARIA DE EDUCAÇÃO – (Praça de Eventos)
Avenida Wallace Simonsen, 222 – Nova Petrópolis – SBCampo – SP

AUXILIAR EM EDUCAÇÃO – (CONCURSO PÚBLICO Nº 04/2014)

Classif.	Nome	R.G.	DIA	HORÁRIO
266º	SILENE PEREIRA DOS SANTOS	21629343-1	29/06	9h00
267º	CELIA ROSA CORDEIRO	19859126-3	29/06	9h00
268º	CHRISTIANO FERDINANDO CARVALHO DA FONSECA	259003268	29/06	9h00
269º	ANA LUCIA BARBOSA DE MATOS	325131260	29/06	9h00

INSPETOR DE ALUNOS – (CONCURSO PÚBLICO Nº 04/2014)

Classif.	Nome	R.G.	DIA	HORÁRIO
39º	DEBORA DE CARVALHO ORMONDE RINALDI	29125987x	29/06	9h00
40º	SILVANA RAUSEO	16231237-4	29/06	9h00

OFICIAL DE ESCOLA – (CONCURSO PÚBLICO Nº 04/2014)

Classif.	Nome	R.G.	DIA	HORÁRIO
74º	VINÍCIUS NOGUEIRA	483394749	29/06	9h00

PROFESSOR I DE EDUCAÇÃO BÁSICA – (CONCURSO PÚBLICO Nº 01/2014)

Classif.	Nome	R.G.	DIA	HORÁRIO
1336º	ELISANGELA ROCHA MOTA	264750834	29/06	9h00
1337º	DEBORAH LEITE SCARPELLI	15917083-7	29/06	9h00
1338º	MARIA CECILIA SILVEIRA DE FARIAS GARCIA	19160608 X	29/06	9h00
1339º	ILZENY BRASIL DE OLIVEIRA LUCAS	29742933-4	29/06	9h00
1340º	NEUSA GOES DA ROCHA	25.968.579-3	29/06	9h00
1341º	ANDRÉA FERNANDES GARCIA LEÃO	222142194	29/06	9h00
1342º	REGIANE APARECIDA BRANZANI BERTI	21179320-6	29/06	9h00
1343º	CASSIA APARECIDA SURIANI BACCHIEGA	225154419	29/06	9h00
1344º	PATRÍCIA CARAMORI ANDRÉ	266629982	29/06	9h00
1345º	TATIANNE DE SOUZA COELHO	27701590x	29/06	9h00
1346º	VIVIANE MOTA DE ALMEIDA ROCHA	278801936	29/06	9h00
1347º	IOLANDA RODRIGUES CORREA	M8977163	29/06	9h00
1348º	FABIA PATRICIA OLIVEIRA BARBOSA	5319807	29/06	9h00
1349º	VIVIANE DE LOURDES FRANCO CRUZ	273667518	29/06	9h00
1350º	PATRÍCIA DE SOUZA FERREIRA	279090110	29/06	9h00
1351º	MICHELLY CÂNDIDO DOS SANTOS PINTO	339120083	29/06	9h00
1352º	CARLA REGINA ZANELLA	330806877	29/06	9h00
1353º	EDNA MARIA MORAIS SANTOS	410393666	29/06	9h00

PROFESSOR II DE EDUCAÇÃO BÁSICA – ARTES – ENSINO FUNDAMENTAL OU EDUCAÇÃO DE JOVENS E ADULTOS (CONCURSO PÚBLICO Nº 01/2016)

Classif	Nome	R.G.	DIA	HORÁRIO
16º	TAINA BATISTA VITAL	425165735	29/06	9h00

PROFESSOR II DE EDUCAÇÃO BÁSICA - MATEMÁTICA - EDUCAÇÃO DE JOVENS E ADULTOS– (CONCURSO PÚBLICO Nº 05/2014)

Classif	Nome	R.G.	DIA	HORÁRIO
6º	DIEGO QUADROS FERNANDES	432620527	29/06	9h00

O não comparecimento do candidato convocado e não apresentação da documentação exigida na data, horário e local indicados em cronograma estabelecido pelo Departamento de Gestão de Pessoas, implicará em sua desclassificação do Concurso Público.

São Bernardo do Campo, 22 de junho de 2016.
TIAGO GARCIA DE MACEDO
Diretor do Departamento de Gestão de Pessoas

SELEÇÃO INTERNA PARA ESTÁGIO DE ALUNOS DA FACULDADE DE DIREITO DE SÃO BERNARDO DO CAMPO CONVOCAÇÃO

O Departamento de Gestão de Pessoas do Município de São Bernardo do Campo, **CONVOCA** o (a)(s) candidato (a) (s) a seguir relacionado (a) (s) para o início do estágio, **a comparecerem na Rede Fácil/Praça do Servidor do Município de São Bernardo do Campo, situado na Praça Samuel Sabatini, 50, Centro – São Bernardo do Campo – SP, no dia e horário agendado abaixo, portando** Cédula de Identidade e carteira de vacinação **(Dupla Adulto, Sarampo, Caxumba, Rubéola);** para encaminhamento de exame médico, retirada da lista de documentos a serem providenciados e receber instruções quanto à admissão.

DIA: 28/06/2016
HORÁRIO: 9h00

Classif.	Nome	R.G.	ANO	Período	Unidade
1º	BRUNA CORREA LEITE	48568591-7	3º	MANHÃ	SJC-01
8º	TAYANNE ALINE VENTURA LIMA	387138274	3º	MANHÃ	SJC-01
2º	BARBARA MARQUEZINI DA COSTA	387138274	4º	TARDE	SJC-01
3º	LIVIA ROSSI SANTANA	476265940	4º	TARDE	SJC-01
4º	AMANDA CRISTINA DE SOUZA GONCALVES	438923819	4º	TARDE	PGM-1

Comunica finalmente que o não comparecimento do candidato convocado, dentro do prazo estabelecido, implicará na desclassificação do estágio ora oferecido.

São Bernardo do Campo, 22 de junho de 2016.
TIAGO GARCIA DE MACEDO
Diretor do Departamento de Gestão de Pessoas

SECRETARIA DE ADMINISTRAÇÃO E MODERNIZAÇÃO ADMINISTRATIVA
DEPARTAMENTO DE GESTÃO DE PESSOAS

COMUNICADO

Informamos a todas as pessoas que foram nomeadas para exercer cargos em comissão, através das Portarias publicadas no Jornal Noticias do Município – Edições 1884 a 1886, que deverão comparecer na Praça Samuel Sabatini, nº 50 – Centro - São Bernardo do Campo (Praça do Servidor – Rede Fácil), para retirar lista de documentos, encaminhamento para realização de exame médico, abertura de conta bancária e formalidades de praxe.

São Bernardo do Campo, 20.06.2016
TIAGO GARCIA DE MACEDO
Diretor do Departamento de Gestão de Pessoas

COMUNICADO

Informamos a todos os funcionários efetivos que foram nomeados para exercer cargos em comissão, através das Portarias publicadas nesta edição do Jornal Noticias do Município, que deverão comparecer na Praça Samuel Sabatini, nº 50 – Centro - São Bernardo do Campo (Praça do Servidor – Rede Fácil), em até 3 (três) dias úteis, para assinatura do termo de posse e formalidades de praxe.

São Bernardo do Campo, 20.06.2016
TIAGO GARCIA DE MACEDO
Diretor do Departamento de Gestão de Pessoas

EDITAL DE CONVOCAÇÃO – SEÇÃO DE SAÚDE OCUPACIONAL

O Departamento de Gestão de Pessoas do Município de São Bernardo do Campo **CONVOCA** a candidata **SHEILA CRISTINA GONÇALVES DE ARRUDA BRITO,** RG 30.291.334-8, cargo de Auxiliar em Educação, a comparecer na Faculdade de Medicina do ABC – situada na Av: Príncipe de Gales, 821 – Bairro Príncipe de Gales – Santo André, no dia 05/07/2016 às 09h, para Avaliação com Médico Cardiologista.

O não comparecimento na data acima estabelecida implicará na DESCLASSIFICAÇÃO da candidata no respectivo cargo.

São Bernardo do Campo, 22.06.2016
TIAGO GARCIA DE MACEDO
Diretor do Departamento de Gestão de Pessoas

EDITAL DE CONVOCAÇÃO – SEÇÃO DE SAÚDE OCUPACIONAL

O Departamento de Gestão de Pessoas do Município de São Bernardo do Campo **CONVOCA** a candidata **ANGELA ALVES DE AGUIAR,** RG 33.716.952-4, cargo de Professor I Educação Básica, a comparecer na Faculdade de Medicina do ABC – situada na Av: Príncipe de Gales, 821 – Bairro Príncipe de Gales – Santo André, no dia 11/07/2016 às 08h30, para Avaliação com Médico Ortopedista.

O não comparecimento na data acima estabelecida implicará na **DESCLASSIFICAÇÃO** da candidata no respectivo cargo.

São Bernardo do Campo, 22.06.2016
TIAGO GARCIA DE MACEDO
Diretor do Departamento de Gestão de Pessoas

EDITAL DE CHAMAMENTO

O Diretor do Departamento de Gestão de Pessoas da Prefeitura do Município de São Bernardo do Campo **FAZ SABER**, nos termos do artigo 272, da Lei Municipal nº 1729/1968, a todos quantos o presente edital virem ou dele tiverem conhecimento, com prazo compreendido no período de **17/06/2016 à 15/07/2016**, que o(a) funcionário(a) abaixo discriminado(a), nomeado(a) em caráter efetivo, deverá assumir o respectivo cargo ou fazer prova porque não o faz sob pena de "abandono de cargo" e conseqüente "demissão", nos termos previstos no artigo 244, inciso II e § 1º, da Lei Municipal nº 1729/1968:

MATRÍC.	NOME	CARGO / LOTAÇÃO
22.375-6	FATIMA APARECIDA PERES DE ARAUJO	PROF I ED BAS – SE-111

E, para que chegue ao conhecimento de todos e ninguém possa alegar ignorância, é expedido o presente Edital que será publicado na forma da lei.

São Bernardo do Campo,24/06/2016.
TIAGO GARCIA DE MACEDO
Diretor do Departamento de Gestão de Pessoas
JOSÉ AUGUSTO DE GUARNIERI PEREIRA
Secretário de Administração e Modernização Administrativa

EDITAL DE CHAMAMENTO (ABANDONO DE EMPREGO)

O Diretor do Departamento de Gestão de Pessoas da Prefeitura do Município de São Bernardo do Campo FAZ SABER, a todos quanto o presente edital virem ou dele tiverem conhecimento, com prazo compreendido no período de **24/06/2016 à 22/07//2016**, que o servidor abaixo discriminado deverá assumir suas funções ou fazer prova porque não o faz, sob pena de "abandono de cargo" e consequente "rescisão do Contrato de Trabalho", nos termos previstos no artigo 482, alínea "i", da C.L.T.(Consolidação das Leis do Trabalho):

MATR.	NOME	CARGO – LOTAÇÃO
60.427-5	AILTON LORENZI	GUARDA CIVIL MUNICIPAL – SSU1
65.052-7	AUGUSTO CESAR A. DE OLIVEIRA	FRENTE MUNICIPAL DE TRABALHO – SEDESC
65.345-2	JOSSERILCIO B. DE A. JUNIOR	FRENTE MUNICIPAL DE TRABALHO – SEDESC
65.429-6	CLAUDIA SABINO BARRTEO	FRENTE MUNICIPAL DE TRABALHO – SEDESC

E, para que chegue ao conhecimento de todos e ninguém possa alegar ignorância, é expedido o presente Edital que será publicado na forma da lei.

São Bernardo do Campo, 24/06/2016
TIAGO GARCIA DE MACEDO
Diretor do Departamento de Gestão de Pessoas
JOSÉ AUGUSTO DE GUARNIERI PEREIRA
Secretário de Administração e Modernização Administrativa

EDITAL DE CHAMAMENTO (ABANDONO DE EMPREGO)

O Diretor do Departamento de Gestão de Pessoas da Prefeitura do Município de São Bernardo do Campo **FAZ SABER**, a todos quanto o presente edital virem ou dele tiverem conhecimento, com prazo compreendido no período de **1706/2016 à 15/07//2016**, que o servidor abaixo discriminado deverá assumir suas funções ou fazer prova porque não o faz, sob pena de "abandono de cargo" e consequente "rescisão do Contrato de Trabalho", nos termos previstos no artigo 482, alínea "i", da C.L.T.(Consolidação das Leis do Trabalho):

MATR.	NOME	CARGO – LOTAÇÃO
65.386-8	ALINE SOUZA DE OLIVEIRA	FRENTE MUNICIPAL DE TRABALHO – SEDESC
65.472-5	EDINEIDE ALVES BEZERRA	FRENTE MUNICIPAL DE TRABALHO - SEDESC

E, para que chegue ao conhecimento de todos e ninguém possa alegar ignorância, é expedido o presente Edital que será publicado na forma da lei.

São Bernardo do Campo, 24/06/2016
TIAGO GARCIA DE MACEDO
Diretor do Departamento de Gestão de Pessoas
JOSÉ AUGUSTO DE GUARNIERI PEREIRA
Secretário de Administração e Modernização Administrativa

PUBLICAÇÃO EM ATENDIMENTO À LEI MUNICIPAL N.º 3363, DE 04 DE SETEMBRO DE 1989: PORTARIAS ASSINADAS PELO EXMO. SR. PREFEITO:

PORTARIA Nº 54269/15 – SA-4

1 - Revigorar o item "**4**" da Portaria n.º **54084/16 - SA-4,** que nomeou **ÁUREA RODRIGUES FONSECA** , portador(a) do **R.G 9740929-7,** para exercer o cargo de **PROFESSOR I EDUCAÇÃO BÁSICA,** lotação **SE-111,** referência **E1-A ,** com carga horária **30 (trinta) horas** de horas semanais.

2 - Revigorar o item "**21**" da Portaria n.º **54112/16 - SA-4,** que nomeou **ADRIANA APARECIDA GASPAR** , portador(a) do **R.G 256045173,** para exercer o cargo de **PROFESSOR I EDUCAÇÃO BÁSICA,** lotação **SE-111,** referência **E1-A ,** com carga horária **30 (trinta) horas** de horas semanais.

3 - Revigorar o item "**42**" da Portaria n.º **54112/16 - SA-4,** que nomeou **FRANCINE JESUS MARTINS MACHADO** , portador(a) do **R.G 205414886,** para exercer o cargo de **PROFESSOR I EDUCAÇÃO BÁSICA,** lotação **SE-111,** referência **E1-A ,** com carga horária **30 (trinta) horas** de horas semanais.

4 - Revigorar o item "**6**" da Portaria n.º **54174/16 - SA-4,** que nomeou **ANDRÉA PAGANOTTI FERREIRA** , portador(a) do **R.G 233303674,** para exercer o cargo de **PROFESSOR I EDUCAÇÃO BÁSICA,** lotação **SE-111,** referência **E1-A ,** com carga horária **30 (trinta) horas** de horas semanais.

PORTARIA Nº 54270/16 - SA-4

1-Nomear **KLEBER FERREIRA FEITOSA**, portador (a) do **R.G 297029678**, nos termos do artigo 22, inciso II, da Lei Municipal n.º 1729, de 30 de dezembro de 1968, para exercer o cargo de **AUDITOR FISCAL DE RENDAS MUNICIPAIS I,** lotação **SF-1**, referência **"35-A"**, carga horária **de 40(quarenta) horas** semanais.

2-Nomear **KEILA INO DE SOUZA**, portador (a) do **R.G 251391450**, nos termos do artigo 22, inciso II, da Lei Municipal n.º 1729, de 30 de dezembro de 1968, para exercer o cargo de **AUDITOR FISCAL DE RENDAS MUNICIPAIS I,** lotação **SF-1**, referência **"35-A"**, carga horária **de 40(quarenta) horas** semanais.

3-Nomear **AMANDA MOREIRA NASCIMENTO**, portador (a) do **R.G 407018050**, nos termos do artigo 22, inciso II, da Lei Municipal n.º 1729, de 30 de dezembro de 1968, para exercer o cargo de **AUXILIAR EM EDUCAÇÃO,** lotação **SE-112**, referência **"PE1-A"**, carga horária **de 40 (quarenta) horas** semanais.

4-Nomear **SHEILA CRISTINA GONÇALVES DE ARRUDA**, portador (a) do **R.G 302913348**, nos termos do artigo 22, inciso II, da Lei Municipal n.º 1729, de 30 de dezembro de 1968, para exercer o cargo de **AUXILIAR EM EDUCAÇÃO,** lotação **SE-112**, referência **"PE1-A"**, carga horária **de 40 (quarenta) horas** semanais.

5-Nomear **DEISE OLIVEIRA DA SILVA**, portador (a) do **R.G 353342439**, nos termos do artigo 22, inciso II, da Lei Municipal n.º 1729, de 30 de dezembro de 1968, para exercer o cargo de **AUXILIAR EM EDUCAÇÃO,** lotação **SE-112**, referência **"PE1-A"**, carga horária **de 40 (quarenta) horas** semanais.

6-Nomear **DEBORA JUSTINO**, portador (a) do **R.G 14818224**, nos termos do artigo 22, inciso II, da Lei Municipal n.º 1729, de 30 de dezembro de 1968, para exercer o cargo de **INSPETOR DE ALUNOS,** lotação **SE-114**, referência **"PE1-A"**, carga horária **de 40 (quarenta) horas** semanais.

7-Nomear **MARIA ANTONIA DA COSTA SILVA**, portador (a) do **R.G 266027969**, nos termos do artigo 22, inciso II, da Lei Municipal n.º 1729, de 30 de dezembro de 1968, para exercer o cargo de **PROFESSOR I EDUCAÇÃO BÁSICA,** lotação **SE-111**, referência **"E1-A"**, carga horária **de 30 (trinta) horas** semanais.

8-Nomear **ANA LUCIA DE CAMPOS OBARA**, portador (a) do **R.G 278005901**, nos termos do artigo 22, inciso II, da Lei Municipal n.º 1729, de 30 de dezembro de 1968, para exercer o cargo de **PROFESSOR I EDUCAÇÃO BÁSICA,** lotação **SE-111**, referência **"E1-A"**, carga horária **de 30 (trinta) horas** semanais.

9-Nomear **VANESSA FRÉO DOS SANTOS**, portador (a) do **R.G 257202304**, nos termos do artigo 22, inciso II, da Lei Municipal n.º 1729, de 30 de dezembro de 1968, para exercer o cargo de **PROFESSOR I EDUCAÇÃO BÁSICA,** lotação **SE-111**, referência **"E1-A"**, carga horária **de 30 (trinta) horas** semanais.

10-Nomear **NELMA ROSANA BISPO BITTENCOURT**, portador (a) do **R.G 264754980**, nos termos do artigo 22, inciso II, da Lei Municipal n.º 1729, de 30 de dezembro de 1968, para exercer o cargo de **PROFESSOR I EDUCAÇÃO BÁSICA,** lotação **SE-113**, referência **"E1-A"**, carga horária **de 30 (trinta) horas** semanais.

11-Nomear **JECILENE NICACIA ALMEIDA SOUZA**, portador (a) do **R.G 257440732**, nos termos do artigo 22, inciso II, da Lei Municipal n.º 1729, de 30 de dezembro de 1968, para exercer o cargo de **PROFESSOR I EDUCAÇÃO BÁSICA,** lotação **SE-111**, referência **"E1-A"**, carga horária **de 30 (trinta) horas** semanais.

12-Nomear **MARCIA ANDRADE DA COSTA**, portador (a) do **R.G 295557886**, nos termos do artigo 22, inciso II, da Lei Municipal n.º 1729, de 30 de dezembro de 1968, para exercer o cargo de **PROFESSOR I EDUCAÇÃO BÁSICA,** lotação **SE-111**, referência **"E1-A"**, carga horária **de 30 (trinta) horas** semanais.

13-Nomear **CARMEN NILZA CATALAN DA SILVA**, portador (a) do **R.G 14571892x**, nos termos do artigo 22, inciso II, da Lei Municipal n.º 1729, de 30 de dezembro de 1968, para exercer o cargo de **PROFESSOR I EDUCAÇÃO BÁSICA,** lotação **SE-111**, referência **"E1-A"**, carga horária **de 30 (trinta) horas** semanais.

14-Nomear **ANGELA ALVES DE AGUIAR**, portador (a) do **R.G 337169524**, nos termos do artigo 22, inciso II, da Lei Municipal n.º 1729, de 30 de dezembro de 1968, para exercer o cargo de **PROFESSOR I EDUCAÇÃO BÁSICA,** lotação **SE-111**, referência **"E1-A"**, carga horária **de 30 (trinta) horas** semanais.

15-Nomear **JOYCE LIMA BRANDÃO**, portador (a) do **R.G 35072684X**, nos termos do artigo 22, inciso II, da Lei Municipal n.º 1729, de 30 de dezembro de 1968, para exercer o cargo de **PROFESSOR I EDUCAÇÃO BÁSICA,** lotação **SE-111**, referência **"E1-A"**, carga horária **de 30 (trinta) horas** semanais.

16-Nomear **MERENICE VASCONCELOS SANCHEZ MACHADO**, portador (a) do **R.G 20717265-1**, nos termos do artigo 22, inciso II, da Lei Municipal n.º 1729, de 30 de dezembro de 1968, para exercer o cargo de **PROFESSOR I EDUCAÇÃO BÁSICA,** lotação **SE-113**, referência **"E1-A"**, carga horária **de 30 (trinta) horas** semanais.

17-Nomear **MERCIA SILVANA DE FREITAS**, portador (a) do **R.G 235856198**, nos termos do artigo 22, inciso II, da Lei Municipal n.º 1729, de 30 de dezembro de 1968, para exercer o cargo de **PROFESSOR I EDUCAÇÃO BÁSICA,** lotação **SE-111**, referência **"E1-A"**, carga horária **de 30 (trinta) horas** semanais.

18-Nomear **MARGARET VEDOVELI ALMEIDA ALVES**, portador (a) do **R.G 208705089**, nos termos do artigo 22, inciso II, da Lei Municipal n.º 1729, de 30 de dezembro de 1968, para exercer o cargo de **PROFESSOR I EDUCAÇÃO BÁSICA,** lotação **SE-111**, referência **"E1-A"**, carga horária **de 30 (trinta) horas** semanais.

19-Nomear **ANDREIA LOURENÇO ALVES**, portador (a) do **R.G 236661644**, nos termos do artigo 22, inciso II, da Lei Municipal n.º 1729, de 30 de dezembro de 1968, para exercer o cargo de **PROFESSOR I EDUCAÇÃO BÁSICA,** lotação **SE-113**, referência **"E1-A"**, carga horária **de 30 (trinta) horas** semanais.

PORTARIA Nº 54271/16 – SA-4

Exonerar, a pedido, **DEBORA DE LOURDES DA SILVA SOUSA – 35550-5,** portador(a) do RG. **42487219-5,** do cargo de **PROFESSOR I EDUCAÇÃO BÁSICA - INFANTIL – SE-111,** referência **"E4 A",** a partir de **15 de junho de 2016,** ficando declarado vago o respectivo cargo, de acordo com o artigo 77, § 1.º, inciso I, da Lei Municipal n.º 1729, de 30 de dezembro de 1968.

PORTARIA Nº 54272/16 – SA-4

Exonerar, a pedido, **LEONARDO GALARDINOVIC ALVES – 41365-0,** portador(a) do RG. **36366560-2,** do cargo de **FISCAL TRIBUTÁRIO – SF-1,** referência **"28A",** a partir de **16 de junho de 2016,** ficando declarado vago o respectivo cargo, de acordo com o artigo 77, § 1.º, inciso I, da Lei Municipal n.º 1729, de 30 de dezembro de 1968.

PORTARIA Nº 54273/16 – SA-4

Exonerar, a pedido, **PAULA MARIA CAMARGO LEITE – 36764-9,** portador(a) do RG. **29742736-2,** do cargo de **PROFESSOR II EDUCAÇÃO BÁSICA - ENSINO JOVENS ADULTOS MATEMATICA – SE-121,** referência **"E2 A",** a partir de **16 de junho de 2016,** ficando declarado vago o respectivo cargo, de acordo com o artigo 77, § 1.º, inciso I, da Lei Municipal n.º 1729, de 30 de dezembro de 1968.

PORTARIA Nº 54274/16 – SA-4

Considerando o que consta do **Processo de Pessoal 60.036/W,** resolve:
Demitir, **CRISTIANE AIRES DE ALMEIDA – 60.036-0, AUXILIAR DE LIMPEZA – SE.231**, nos termos previstos no artigo 482 alínea **"i"**, da Consolidação das Leis do Trabalho - CLT, **a partir de 27 de Junho de 2016**.

PORTARIA Nº 54275/16 – SA-4

Tornar sem efeito a **Portaria nº 54230/16-SA-4,** que nomeou **SERGIO RODRIGUES BARRA – R.G. 27.930.341-5**, para exercer, em comissão, o cargo de Gerente de Planejamento, Orçamento e Informações Sociais - **SEDESC-011**, referência "**S**".

PORTARIA Nº 54276/16– SA-4

Exonerar, **LUIZ CARLOS FERNANDES – matrícula nº 37.028-4,** do cargo em comissão de **Agente de Participação Cidadã – SOPP-2,** referência **"M",** a partir de **24 de junho de 2016.**

PORTARIA N.º 54277/16 – SA-4

Nomear **DANIA BRAJATO – R.G. 16.551.388-3** para exercer, em comissão, o cargo de **Líder de Obras - ST**, referência **"Q"**, nos termos do artigo 22, inciso I, da Lei Municipal nº 1729, de 30 de dezembro de 1968, a partir de **22 de junho de 2016**.

PORTARIA Nº 54279/16– SA-4

Exonerar, **ROBSON DE LIMA GOMES – matrícula nº 41.139-9,** do cargo em comissão de **Agente de Participação Cidadã – SOPP-2,** referência **"M",** a partir de **24 de junho de 2016.**

PORTARIA N.º 54280/16 – SA-4

Nomear **NIVALDETE FERREIRA GOIS – R.G. 37.665.919-1** para exercer, em comissão, o cargo de **Agente de Participação Cidadã - SOPP-2**, referência **"M"**, nos termos do artigo 22, inciso I, da Lei Municipal nº 1729, de 30 de dezembro de 1968, a partir de **24 de junho de 2016**.

PORTARIAS E APOSTILAS ASSINADAS PELO SR. SECRETÁRIO:

PORTARIA Nº 54278/16 – SA-4

Cessar, a partir de **24 de junho de 2016**, os efeitos da portaria nº **45049/10-SA.4**, que atribuiu função gratificada , correspondente à diferença salarial do seu cargo em relação à referência "**Q",** à funcionária **PAULA DE LOURDES TAVARES DE MIRANDA**, matrícula nº **27974-9**, pelo exercício de função prevista na Lei Municipal nº **5527/06 (DENOM. 28.35)**.

APOSTILA Nº 64/16 – SA.4

1. Apostilar a Portaria nº **47712/12**, que nomeou **INACIA MONTEIRO - 30867-1,** para exercer o cargo de **ASSISTENTE JURÍDICO – SJC-01,** referência "**31-A**", para declarar que, de acordo com instruções exaradas no Processo de Pessoal 30867/T, em especial o parecer nº **219/2016** emitido pela Comissão de Avaliação Especial de Desempenho do Servidor – CAEDS, devidamente homologado pelo seu Presidente, a referida nomeação passa a vigorar nos termos do artigo 22, inciso III, da Lei Municipal nº 1729/1968, a partir de **23/11/2015**.

2. Apostilar a Portaria nº **48907/13**, que nomeou **NATALIA BARBEZANI TORQUATO - 32232-9,** para exercer o cargo de **PROF I ED. BÁSICA – SE.113,** referência "**E2-A**", para declarar que, de acordo com instruções exaradas no Processo de Pessoal 32232/T, em especial o parecer nº **220/2016** emitido pela Comissão de Avaliação Especial de Desempenho do Servidor – CAEDS, devidamente homologado pelo seu Presidente, a referida nomeação passa a vigorar nos termos do artigo 22, inciso III, da Lei Municipal nº 1729/1968, a partir de **20/05/2016**.

3. Apostilar a Portaria nº **47380/12**, que nomeou **KAREN MONIQUE L DE OLIVEIRA - 37665-4,** para exercer o cargo de **PROF I ED. BÁSICA – SE.113,** referência "**E2-A**", para declarar que, de acordo com instruções exaradas no Processo de Pessoal 37665/T, em especial o parecer nº **260/2016** emitido pela Comissão de Avaliação Especial de Desempenho do Servidor – CAEDS, devidamente homologado pelo seu Presidente, a referida nomeação passa a vigorar nos termos do artigo 22, inciso III, da Lei Municipal nº 1729/1968, a partir de **30/05/2016**.

4. Apostilar a Portaria nº **47380/12**, que nomeou **ELISANGELA MARIA CAITANO NUNES - 37802-0,** para exercer o cargo de **PROF I ED. BÁSICA – SE.111,** referência "**E2-A**", para declarar que, de acordo com instruções exaradas no Processo de Pessoal 37802/T, em especial o parecer nº **224/2016** emitido pela Comissão de Avaliação Especial de Desempenho do Servidor – CAEDS, devidamente homologado pelo seu Presidente, a referida nomeação passa a vigorar nos termos do artigo 22, inciso III, da Lei Municipal nº 1729/1968, a partir de **11/05/2016**.

5. Apostilar a Portaria nº **47380/12**, que nomeou **JUSSARA MARIA SOUZA RIBEIRO - 37901-8,** para exercer o cargo de **PROF I ED. BÁSICA – SE.113,** referência "**E2-A**", para declarar que, de acordo com instruções exaradas no Processo de Pessoal 37901/T, em especial o parecer nº **228/2016** emitido pela Comissão de Avaliação Especial de Desempenho do Servidor – CAEDS, devidamente homologado pelo seu Presidente, a referida nomeação passa a vigorar nos termos do artigo 22, inciso III, da Lei Municipal nº 1729/1968, a partir de **26/05/2016**.

6. Apostilar a Portaria nº **47587/12**, que nomeou **ROSEANA STOCKLER DE L CENSON - 38040-7,** para exercer o cargo de **PROF I ED. BÁSICA – SE.111,** referência "**E1-A**", para declarar que, de acordo com instruções exaradas no Processo de Pessoal 38040/T, em especial o parecer nº **261/2016** emitido pela Comissão de Avaliação Especial de Desempenho do Servidor – CAEDS, devidamente homologado pelo seu Presidente, a referida nomeação passa a vigorar nos termos do artigo 22, inciso III, da Lei Municipal nº 1729/1968, a partir de **15/05/2016**.

7. Apostilar a Portaria nº **48723/13**, que nomeou **JULIANA PERNUMIAM O DE MELO - 38308-1,** para exercer o cargo de **PROF I ED. BÁSICA – SE.113,** referência "**E2-A**", para declarar que, de acordo com instruções exaradas no Processo de Pessoal 38308/T, em especial o parecer nº **262/2016** emitido pela Comissão de Avaliação Especial de Desempenho do Servidor – CAEDS, devidamente homologado pelo seu Presidente, a referida nomeação passa a vigorar nos termos do artigo 22, inciso III, da Lei Municipal nº 1729/1968, a partir de **08/05/2016**.

8. Apostilar a Portaria nº **48199/12**, que nomeou **LUCIANE CORREIA BRAGA - 38581-3,** para exercer o cargo de **PROF I ED. BÁSICA – SE.113,** referência "**E2-A**", para declarar que, de acordo com instruções exaradas no Processo de Pessoal 38581/T, em especial o parecer nº **225/2016** emitido pela Comissão de Avaliação Especial de Desempenho do Servidor – CAEDS, devidamente homologado pelo seu Presidente, a referida nomeação passa a vigorar nos termos do artigo 22, inciso III, da Lei Municipal nº 1729/1968, a partir de **05/05/2016**.

9. Apostilar a Portaria nº **48199/12**, que nomeou **FLAVIA C TAVAREZ BAMONTE - 38587-1,** para exercer o cargo de **PROF I ED. BÁSICA – SE.113,** referência "**E2-A**", para declarar que, de acordo com instruções exaradas no Processo de Pessoal 38587/T, em especial o parecer nº **229/2016** emitido pela Comissão de Avaliação Especial de Desempenho do Servidor – CAEDS, devidamente homologado pelo seu Presidente, a referida nomeação passa a vigorar nos termos do artigo 22, inciso III, da Lei Municipal nº 1729/1968, a partir de **29/05/2016**.

10. Apostilar a Portaria nº **48324/12**, que nomeou **ANA GLAUCIA T DO NASCIMENTO - 38652-6,** para exercer o cargo de **AUXILIAR EM EDUCAÇÃO – SE.112,** referência "**PE1-A**", para declarar que, de acordo com instruções exaradas no Processo de Pessoal 38652/T, em especial o parecer nº **221/2016** emitido pela Comissão de Avaliação Especial de Desempenho do Servidor – CAEDS, devidamente homologado pelo seu Presidente, a referida nomeação passa a vigorar nos termos do artigo 22, inciso III, da Lei Municipal nº 1729/1968, a partir de **10/03/2016**.

11. Apostilar a Portaria nº **48324/12**, que nomeou **VIVIANE GONÇALVES PITONDO - 38689-3,** para exercer o cargo de **PROF I ED. BÁSICA – SE.111,** referência "**E2-A**", para declarar que, de acordo com instruções exaradas no Processo de Pessoal 38689/T, em especial o parecer nº **230/2016** emitido pela Comissão de Avaliação Especial de Desempenho do Servidor – CAEDS, devidamente homologado pelo seu Presidente, a referida nomeação passa a vigorar nos termos do artigo 22, inciso III, da Lei Municipal nº 1729/1968, a partir de **01/06/2016**.

12. Apostilar a Portaria nº **48324/12**, que nomeou **MIQUEIAS DE SOUSA - 38701-9,** para exercer o cargo de **INSPETOR DE ALUNOS – SE.114,** referência "**PE1-A**", para declarar que, de acordo com instruções exaradas no Processo de Pessoal 38701/T, em especial o parecer nº **222/2016** emitido pela Comissão de Avaliação Especial de Desempenho do Servidor – CAEDS, devidamente homologado pelo seu Presidente, a referida nomeação passa a vigorar nos termos do artigo 22, inciso III, da Lei Municipal nº 1729/1968, a partir de **29/02/2016**.

13. Apostilar a Portaria nº **48623/13**, que nomeou **CAIO EFRAIN P DOS SANTOS - 38808-1,** para exercer o cargo de **OFICIAL DE ESCOLA – SE.114,** referência "**PE1-A**", para declarar que, de acordo com instruções exaradas no Processo de Pessoal 38808/T, em especial o parecer nº **223/2016** emitido pela Comissão de Avaliação Especial de Desempenho do Servidor – CAEDS, devidamente homologado pelo seu Presidente, a referida nomeação passa a vigorar nos termos do artigo 22, inciso III, da Lei Municipal nº 1729/1968, a partir de **23/04/2016**.

14. Apostilar a Portaria nº **48723/13**, que nomeou **JOICE APARECIDA DA SILVA - 38828-5,** para exercer o cargo de **AUXILIAR EM EDUCAÇÃO – SE.112,** referência "**PE1-A**", para declarar que, de acordo com instruções exaradas no Processo de Pessoal 38828/T, em especial o parecer nº **263/2016** emitido pela Comissão de Avaliação Especial de Desempenho do Servidor – CAEDS, devidamente homologado pelo seu Presidente, a referida nomeação passa a vigorar nos termos do artigo 22, inciso III, da Lei Municipal nº 1729/1968, a partir de **27/05/2016**.

15. Apostilar a Portaria nº **48723/13**, que nomeou **FERNANDA INACIO BARBOSA - 38853-6,** para exercer o cargo de **PROF I ED. BÁSICA – SE.111,** referência "**E2-A**", para declarar que, de acordo com instruções exaradas no Processo de Pessoal 38853/T, em especial o parecer nº **231/2016** emitido pela Comissão de Avaliação Especial de Desempenho do Servidor – CAEDS, devidamente homologado pelo seu Presidente, a referida nomeação passa a vigorar nos termos do artigo 22, inciso III, da Lei Municipal nº 1729/1968, a partir de **17/05/2016**.

16. Apostilar a Portaria nº **48723/13**, que nomeou **ADRIANA SILVA DE ARAUJO - 38862-5,** para exercer o cargo de **PROF I ED. BÁSICA – SE.111,** referência "**E2-A**", para declarar que, de acordo com instruções exaradas no Processo de Pessoal 38862/T, em especial o parecer nº **227/2016** emitido pela Comissão de Avaliação Especial de Desempenho do Servidor – CAEDS, devidamente homologado pelo seu Presidente, a referida nomeação passa a vigorar nos termos do artigo 22, inciso III, da Lei Municipal nº 1729/1968, a partir de **22/05/2016**.

17. Apostilar a Portaria nº **48724/13**, que nomeou **VALQUIRIA NASCIMENTO MARTINS - 38890-0,** para exercer o cargo de **ASSISTENTE SOCIAL – SA.432.2,** referência "**32-A**", para declarar que, de acordo com instruções exaradas no Processo de Pessoal 38890/T, em especial o parecer nº **218/2016** emitido pela Comissão de Avaliação Especial de Desempenho do Servidor – CAEDS, devidamente homologado pelo seu Presidente, a referida nomeação passa a vigorar nos termos do artigo 22, inciso III, da Lei Municipal nº 1729/1968, a partir de **03/04/2016**.

18. Apostilar a Portaria nº **48723/13**, que nomeou **DIEGO SATYRO - 38907-9,** para exercer o cargo de **PROF II ED.BÁSICA - EJA – SE.121,** referência "**E2-A**", para declarar que, de acordo com instruções exaradas no Processo de Pessoal 38907/T, em especial o parecer nº **226/2016** emitido pela Comissão de Avaliação Especial de Desempenho do Servidor – CAEDS, devidamente homologado pelo seu Presidente, a referida nomeação passa a vigorar nos termos do artigo 22, inciso III, da Lei Municipal nº 1729/1968, a partir de **07/05/2016**.

19. Apostilar a Portaria nº **48723/13**, que nomeou **VERONICA DA PAIXÃO P DE LIMA - 38909-5,** para exercer o cargo de **AUXILIAR EM EDUCAÇÃO – SE.112,** referência "**PE1-A**", para declarar que, de acordo com instruções exaradas no Processo de Pessoal 38909/T, em especial o parecer nº **232/2016** emitido pela Comissão de Avaliação Especial de Desempenho do Servidor – CAEDS, devidamente homologado pelo seu Presidente, a referida nomeação passa a vigorar nos termos do artigo 22, inciso III, da Lei Municipal nº 1729/1968, a partir de **16/05/2016**.

20. Apostilar a Portaria nº **48907/13**, que nomeou **ELISABETH AP Q FRANCISCO - 38926-5,** para exercer o cargo de **AUXILIAR EM EDUCAÇÃO – SE.112,** referência "**PE1-A**", para declarar que, de acordo com instruções exaradas no Processo de Pessoal 38926/T, em especial o parecer nº **233/2016** emitido pela Comissão de Avaliação Especial de Desempenho do Servidor – CAEDS, devidamente homologado pelo seu Presidente, a referida nomeação passa a vigorar nos termos do artigo 22, inciso III, da Lei Municipal nº 1729/1968, a partir de **22/05/2016**.

21. Apostilar a Portaria nº **48907/13**, que nomeou **JOSÉ RAMOS SILVA - 38927-3,** para exercer o cargo de **AUXILIAR EM EDUCAÇÃO – SE.112,** referência "**PE1-A**", para declarar que, de acordo com instruções exaradas no Processo de Pessoal 38927/T, em especial o parecer nº **234/2016** emitido pela Comissão de Avaliação Especial de Desempenho do Servidor – CAEDS, devidamente homologado pelo seu Presidente, a referida nomeação passa a vigorar nos termos do artigo 22, inciso III, da Lei Municipal nº 1729/1968, a partir de **13/05/2016**.

22. Apostilar a Portaria nº **48907/13**, que nomeou **SILVANY MARIA LOURENÇO AMADEU - 38931-2,** para exercer o cargo de **AUXILIAR EM EDUCAÇÃO – SE.112,** referência "**PE1-A**", para declarar que, de acordo com instruções exaradas no Processo de Pessoal 38931/T, em especial o parecer nº **235/2016** emitido pela Comissão de Avaliação Especial de Desempenho do Servidor – CAEDS, devidamente homologado pelo seu Presidente, a referida nomeação passa a vigorar nos termos do artigo 22, inciso III, da Lei Municipal nº 1729/1968, a partir de **10/05/2016**.

23. Apostilar a Portaria nº **48907/13**, que nomeou **GILBERTO PADILHA MONCINHATTO - 38934-6,** para exercer o cargo de **COORDENADOR PEDAGÓGICO – SE.111,** referência "**CP1-A**", para declarar que, de acordo com instruções exaradas no Processo de Pessoal 38934/T, em especial o parecer nº **236/2016** emitido pela Comissão de Avaliação Especial de Desempenho do Servidor – CAEDS, devidamente homologado pelo seu Presidente, a referida nomeação passa a vigorar nos termos do artigo 22, inciso III, da Lei Municipal nº 1729/1968, a partir de **16/05/2016**.

24. Apostilar a Portaria nº **48907/13**, que nomeou **ADAUTO ZANDONADI - 38937-0,** para exercer o cargo de **INSPETOR DE ALUNOS – SE.114,** referência "**PE1-A**", para declarar que, de acordo com instruções exaradas no Processo de Pessoal 38937/T, em especial o parecer nº **237/2016** emitido pela Comissão de Avaliação Especial de Desempenho do Servidor – CAEDS, devidamente homologado pelo seu Presidente, a referida nomeação passa a vigorar nos termos do artigo 22, inciso III, da Lei Municipal nº 1729/1968, a partir de **15/05/2016**.

25. Apostilar a Portaria nº **48907/13**, que nomeou **ALCIONE FERREIRA ROCHA - 38940-1,** para exercer o cargo de **PROF I ED. BÁSICA – SE.113,** referência "**E2-A**", para declarar que, de acordo com instruções exaradas no Processo de Pessoal 38940/T, em especial o parecer nº **238/2016** emitido pela Comissão de Avaliação Especial de Desempenho do Servidor – CAEDS, devidamente homologado pelo seu Presidente, a referida nomeação passa a vigorar nos termos do artigo 22, inciso III, da Lei Municipal nº 1729/1968, a partir de **17/05/2016**.

26. Apostilar a Portaria nº **48907/13**, que nomeou **EDILAINE FATIMA ANGELINI LOPES - 38946-9,** para exercer o cargo de **PROF I ED. BÁSICA – SE.113,** referência "**E2-A**", para declarar que, de acordo com instruções exaradas no Processo de Pessoal 38946/T, em especial o parecer nº **264/2016** emitido pela Comissão de Avaliação Especial de Desempenho do Servidor – CAEDS, devidamente homologado pelo seu Presidente, a referida nomeação passa a vigorar nos termos do artigo 22, inciso III, da Lei Municipal nº 1729/1968, a partir de **09/05/2016**.

27. Apostilar a Portaria nº **48907/13**, que nomeou **LUCIANA RODRIGUES M NEGRINI - 38955-8,** para exercer o cargo de **PROF I ED. BÁSICA – SE.113,** referência "**E2-A**", para declarar que, de acordo com instruções exaradas no Processo de Pessoal 38955/T, em especial o parecer nº **239/2016** emitido pela Comissão de Avaliação Especial de Desempenho do Servidor – CAEDS, devidamente homologado pelo seu Presidente, a referida nomeação passa a vigorar nos termos do artigo 22, inciso III, da Lei Municipal nº 1729/1968, a partir de **22/05/2016**.

28. Apostilar a Portaria nº **48907/13**, que nomeou **MICHELLE J DE SOUZA FERREIRA - 38958-2,** para exercer o cargo de **PROF I ED. BÁSICA – SE.113,** referência "**E2-A**", para declarar que, de acordo com instruções exaradas no Processo de Pessoal 38958/T, em especial o parecer nº **240/2016** emitido pela Comissão de Avaliação Especial de Desempenho do Servidor – CAEDS, devidamente homologado pelo seu Presidente, a referida nomeação passa a vigorar nos termos do artigo 22, inciso III, da Lei Municipal nº 1729/1968, a partir de **23/05/2016**.

29. Apostilar a Portaria nº **48907/13**, que nomeou **PATRICIA FERNANDES DA COSTA - 38960-5,** para exercer o cargo de **PROF I ED. BÁSICA – SE.113,** referência "**E2-A**", para declarar que, de acordo com instruções exaradas no Processo de Pessoal 38960/T, em especial o parecer nº **241/2016** emitido pela Comissão de Avaliação Especial de Desempenho do Servidor – CAEDS, devidamente homologado pelo seu Presidente, a referida nomeação passa a vigorar nos termos do artigo 22, inciso III, da Lei Municipal nº 1729/1968, a partir de **16/05/2016**.

30. Apostilar a Portaria nº **48907/13**, que nomeou **SAMANTHA AIRES - 38965-5,** para exercer o cargo de **PROF I ED. BÁSICA – SE.113,** referência "**E2-A**", para declarar que, de acordo com instruções exaradas no Processo de Pessoal 38965/T, em especial o parecer nº **242/2016** emitido pela Comissão de Avaliação Especial de Desempenho do Servidor – CAEDS, devidamente homologado pelo seu Presidente, a referida nomeação passa a vigorar nos termos do artigo 22, inciso III, da Lei Municipal nº 1729/1968, a partir de **26/05/2016**.

31. Apostilar a Portaria nº **48907/13**, que nomeou **TATIANE CRISTINA VIEIRA BOCHIO - 38966-3,** para exercer o cargo de **PROF I ED. BÁSICA – SE.113,** referência "**E2-A**", para declarar que, de acordo com instruções exaradas no Processo de Pessoal 38966/T, em especial o parecer nº **243/2016** emitido pela Comissão de Avaliação Especial de Desempenho do Servidor – CAEDS, devidamente homologado pelo seu Presidente, a referida nomeação passa a vigorar nos termos do artigo 22, inciso III, da Lei Municipal nº 1729/1968, a partir de **13/05/2016**.

32. Apostilar a Portaria nº **48907/13**, que nomeou **THAIS BARBARO - 38967-1,** para exercer o cargo de **PROF I ED. BÁSICA – SE.113,** referência "**E2-A**", para declarar que, de acordo com instruções exaradas no Processo de Pessoal 38967/T, em especial o parecer nº **244/2016** emitido pela Comissão de Avaliação Especial de Desempenho do Servidor – CAEDS, devidamente homologado pelo seu Presidente, a referida nomeação passa a vigorar nos termos do artigo 22, inciso III, da Lei Municipal nº 1729/1968, a partir de **08/05/2016**.

33. Apostilar a Portaria nº **48907/13**, que nomeou **MARCIA PEREIRA DA SILVA - 38976-0,** para exercer o cargo de **PROF I ED. BÁSICA – SE.111,** referência "**E2-A**", para declarar que, de acordo com instruções exaradas no Processo de Pessoal 38976/T, em especial o parecer nº **245/2016** emitido pela Comissão de Avaliação Especial de Desempenho do Servidor – CAEDS, devidamente homologado pelo seu Presidente, a referida nomeação passa a vigorar nos termos do artigo 22, inciso III, da Lei Municipal nº 1729/1968, a partir de **26/05/2016**.

34. Apostilar a Portaria nº **48907/13**, que nomeou **ALINE RODRIGUES M GONÇALVES - 38984-1,** para exercer o cargo de **PROF I ED. BÁSICA – SE.111,** referência "**E2-A**", para declarar que, de acordo com instruções exaradas no Processo de Pessoal 38984/T, em especial o parecer nº **246/2016** emitido pela Comissão de Avaliação Especial de Desempenho do Servidor – CAEDS, devidamente homologado pelo seu Presidente, a referida nomeação passa a vigorar nos termos do artigo 22, inciso III, da Lei Municipal nº 1729/1968, a partir de **12/05/2016**.

35. Apostilar a Portaria nº **48947/13**, que nomeou **KARINA G DE A EVANGELISTA - 38999-8,** para exercer o cargo de **AUXILIAR EM EDUCAÇÃO – SE.112,** referência "**PE1-A**", para declarar que, de acordo com instruções exaradas no Processo de Pessoal 38999/T, em especial o parecer nº **247/2016** emitido pela Comissão de Avaliação Especial de Desempenho do Servidor – CAEDS, devidamente homologado pelo seu Presidente, a referida nomeação passa a vigorar nos termos do artigo 22, inciso III, da Lei Municipal nº 1729/1968, a partir de **06/05/2016**.

36. Apostilar a Portaria nº **48947/13**, que nomeou **ROBERTA GLODER MACIEL - 39003-6,** para exercer o cargo de **PROF II ED.BÁSICA - EJA – SE.121,** referência "**E2-A**", para declarar que, de acordo com instruções exaradas no Processo de Pessoal 39003/T, em especial o parecer nº **265/2016** emitido pela Comissão de Avaliação Especial de Desempenho do Servidor – CAEDS, devidamente homologado pelo seu Presidente, a referida nomeação passa a vigorar nos termos do artigo 22, inciso III, da Lei Municipal nº 1729/1968, a partir de **08/05/2016**.

37. Apostilar a Portaria nº **48907/13**, que nomeou **GISELLE RADICS KOSZO - 39010-9,** para exercer o cargo de **PROF I ED. BÁSICA – SE.113,** referência "**E2-A**", para declarar que, de acordo com instruções exaradas no Processo de Pessoal 39010/T, em especial o parecer nº **248/2016** emitido pela Comissão de Avaliação Especial de Desempenho do Servidor – CAEDS, devidamente homologado pelo seu Presidente, a referida nomeação passa a vigorar nos termos do artigo 22, inciso III, da Lei Municipal nº 1729/1968, a partir de **26/05/2016**.

38. Apostilar a Portaria nº **48907/13**, que nomeou **LILIAN UEMOTO MORENO - 39012-5,** para exercer o cargo de **PROF I ED. BÁSICA – SE.113,** referência "**E2-A**", para declarar que, de acordo com instruções exaradas no Processo de Pessoal 39012/T, em especial o parecer nº **249/2016** emitido pela Comissão de Avaliação Especial de Desempenho do Servidor – CAEDS, devidamente homologado pelo seu Presidente, a referida nomeação passa a vigorar nos termos do artigo 22, inciso III, da Lei Municipal nº 1729/1968, a partir de **11/05/2016**.

39. Apostilar a Portaria nº **48947/13**, que nomeou **MIRIAM MODESTO GADDINI - 39017-5,** para exercer o cargo de **INSPETOR DE ALUNOS – SE.114,** referência "**PE1-A**", para declarar que, de acordo com instruções exaradas no Processo de Pessoal 39017/T, em especial o parecer nº **250/2016** emitido pela Comissão de Avaliação Especial de Desempenho do Servidor – CAEDS, devidamente homologado pelo seu Presidente, a referida nomeação passa a vigorar nos termos do artigo 22, inciso III, da Lei Municipal nº 1729/1968, a partir de **23/05/2016**.

40. Apostilar a Portaria nº **48907/13**, que nomeou **ALINE SAMANTHA PENA - 39018-3,** para exercer o cargo de **OFICIAL DE ESCOLA – SE.114,** referência "**PE1-A**", para declarar que, de acordo com instruções exaradas no Processo de Pessoal 39018/T, em especial o parecer nº **251/2016** emitido pela Comissão de Avaliação Especial de Desempenho do Servidor – CAEDS, devidamente homologado pelo seu Presidente, a referida nomeação passa a vigorar nos termos do artigo 22, inciso III, da Lei Municipal nº 1729/1968, a partir de **26/05/2016**.

41. Apostilar a Portaria nº **48975/13**, que nomeou **VITOR ALBERTO NONATO - 39019-1,** para exercer o cargo de **OFICIAL DE ESCOLA – SE.114,** referência "**PE1-A**", para declarar que, de acordo com instruções exaradas no Processo de Pessoal 39019/T, em especial o parecer nº **252/2016** emitido pela Comissão de Avaliação Especial de Desempenho do Servidor – CAEDS, devidamente homologado pelo seu Presidente, a referida nomeação passa a vigorar nos termos do artigo 22, inciso III, da Lei Municipal nº 1729/1968, a partir de **29/05/2016**.

42. Apostilar a Portaria nº **49030/13**, que nomeou **ANDREA LUZIA MORALES PONTES - 39024-8,** para exercer o cargo de **PROCURADOR – PGM.3,** referência "**38-A**", para declarar que, de acordo com instruções exaradas no Processo de Pessoal 39024/T, em especial o parecer nº **253/2016** emitido pela Comissão de Avaliação Especial de Desempenho do Servidor – CAEDS, devidamente homologado pelo seu Presidente, a referida nomeação passa a vigorar nos termos do artigo 22, inciso III, da Lei Municipal nº 1729/1968, a partir de **21/05/2016**.

43. Apostilar a Portaria nº **49029/13**, que nomeou **ALENILTON DA SILVA CARDOSO - 39025-6,** para exercer o cargo de **PROCURADOR – PGM.4,** referência "**38-A**", para declarar que, de acordo com instruções exaradas no Processo de Pessoal 39025/T, em especial o parecer nº **254/2016** emitido pela Comissão de Avaliação Especial de Desempenho do Servidor – CAEDS, devidamente homologado pelo seu Presidente, a referida nomeação passa a vigorar nos termos do artigo 22, inciso III, da Lei Municipal nº 1729/1968, a partir de **07/05/2016**.

44. Apostilar a Portaria nº **49026/13**, que nomeou **ANDERSON CARNEVALE DE MOURA - 39026-4,** para exercer o cargo de **PROCURADOR – PGM.1,** referência "**38-A**", para declarar que, de acordo com instruções exaradas no Processo de Pessoal 39026/T, em especial o parecer nº **255/2016** emitido pela Comissão de Avaliação Especial de Desempenho do Servidor – CAEDS, devidamente homologado pelo seu Presidente, a referida nomeação passa a vigorar nos termos do artigo 22, inciso III, da Lei Municipal nº 1729/1968, a partir de **08/05/2016**.

45. Apostilar a Portaria nº **49028/13**, que nomeou **WILSON FULAN - 39028-0,** para exercer o cargo de **PROCURADOR – PGM.1,** referência "**38-A**", para declarar que, de acordo com instruções exaradas no Processo de Pessoal 39028/T, em especial o parecer nº **256/2016** emitido pela Comissão de Avaliação Especial de Desempenho do Servidor – CAEDS, devidamente homologado pelo seu Presidente, a referida nomeação passa a vigorar nos termos do artigo 22, inciso III, da Lei Municipal nº 1729/1968, a partir de **07/05/2016**.

46. Apostilar a Portaria nº **49031/13**, que nomeou **DANIEL DOVIGO BIZIAK - 39029-8,** para exercer o cargo de **PROCURADOR – PGM.1,** referência "**38-A**", para declarar que, de acordo com instruções exaradas no Processo de Pessoal 39029/T, em especial o parecer nº **257/2016** emitido pela Comissão de Avaliação Especial de Desempenho do Servidor – CAEDS, devidamente homologado pelo seu Presidente, a referida nomeação passa a vigorar nos termos do artigo 22, inciso III, da Lei Municipal nº 1729/1968, a partir de **11/05/2016**.

47. Apostilar a Portaria nº **48947/13**, que nomeou **JOÃO CARLOS BATISTA XAVIER - 39030-3,** para exercer o cargo de **INSPETOR DE ALUNOS – SE.114,** referência "**PE1-A**", para declarar que, de acordo com instruções exaradas no Processo de Pessoal 39030/T, em especial o parecer nº **258/2016** emitido pela Comissão de Avaliação Especial de Desempenho do Servidor – CAEDS, devidamente homologado pelo seu Presidente, a referida nomeação passa a vigorar nos termos do artigo 22, inciso III, da Lei Municipal nº 1729/1968, a partir de **25/05/2016**.

48. Apostilar a Portaria nº **49039/13**, que nomeou **PAMELA JUSTI PINHEIRO - 39039-5,** para exercer o cargo de **PROF I ED. BÁSICA – SE.113,** referência "**E2-A**", para declarar que, de acordo com instruções exaradas no Processo de Pessoal 39039/T, em especial o parecer nº **259/2016** emitido pela Comissão de Avaliação Especial de Desempenho do Servidor – CAEDS, devidamente homologado pelo seu Presidente, a referida nomeação passa a vigorar nos termos do artigo 22, inciso III, da Lei Municipal nº 1729/1968, a partir de **25/05/2016**.

49. Apostilar a Portaria nº **48907/13**, que nomeou **MEIRE IVONE DOS SANTOS - 39048-4,** para exercer o cargo de **AUXILIAR EM EDUCAÇÃO – SE.112,** referência "**PE1-A**", para declarar que, de acordo com instruções exaradas no Processo de Pessoal 39048/T, em especial o parecer nº **266/2016** emitido pela Comissão de Avaliação Especial de Desempenho do Servidor – CAEDS, devidamente homologado pelo seu Presidente, a referida nomeação passa a vigorar nos termos do artigo 22, inciso III, da Lei Municipal nº 1729/1968, a partir de **01/06/2016**.

DESPACHOS DO SR. DIRETOR:

Errata nº 1 referente ao Processo 61.633/K, **publicado no Jornal Notícias do Município edição nº 1886, de 17 de junho de 2016:**

Onde se lê: Deferimento para fins de PTS e Senhoridade - Vaneide Ventura dos Santos - 61.633-5
Leia-se: Deferimento para fins de PTS - Vaneide Ventura dos Santos - 61.633-5

Errata nº 2 referente ao Processo 40.398/K, publicado no Jornal Noticias do Municipio edição nº 1886, de 17 de junho de 2016:

Onde se lê: Deferimento para fins de PTS e Senhoridade - Vanessa Tavares Cavalcante - 40.398-2
Leia-se: Deferimento para fins de PTS - Vanessa Tavares Cavalcante - 40.398-2

1 - INDEFERINDO o pedido de **PROMOÇÃO VERTICAL PREVISTA NA LM 6316/2013**, do (da) funcionário (a) **KÁTIA RIBEIRO CARNEIRO LOPES**, matrícula **25982-4**, conforme manifestação constante do P.P. **25982/Q.**
2 - INDEFERINDO o pedido de **PROMOÇÃO VERTICAL PREVISTA NA LM 6316/2013**, do (da) funcionário (a) **VERA LUCIA XAVIER DE SOUZA**, matrícula **38761-1**, conforme manifestação constante do P.P. **38761/Q.**
3 - INDEFERINDO o pedido de **PROMOÇÃO VERTICAL PREVISTA NA LM 6316/2013**, do (da) funcionário (a) **LUCIENE DE JESUS SANTOS**, matricula **37904-2**, conforme manifestação constante do P.P. **37904/Q.**
4 - DEFERINDO o pedido de **AS ATUALIZAÇÕES DOS DIAS DE EFETIVO EXERCÍCIO, ACRESCENTANDO PARA FINS DE PTS E SENHORIDADE**, do (da) servidor (a) **ANDRÉ PEREIRA DOS SANTOS**, matrícula **41.090-3**, conforme manifestação constante do P.P. 41.090/K.
5-DEFERINDO o pedido de **ABONO DE PERMANÊNCIA A PARTIR DE 10/04/2016**, do (da) servidor (a) **MANOEL PERES**, matrícula **3.657-5**, conforme manifestação constante do P.P. **3657/E.**
6-DEFERINDO o pedido de **ABONO DE PERMANÊNCIA A PARTIR DE 05/03/2016**, do (da) servidor (a) **MARIA CRISTINA B DE B PIERONI**, matrícula **7.569-4**, conforme manifestação constante do P.P. **7569/E.**
7-DEFERINDO o pedido de **ABONO DE PERMANÊNCIA A PARTIR DE 23/12/2015**, do (da) servidor (a) **ALZIRA IMACULADA VASCONCELLOS**, matrícula **9.461-0**, conforme manifestação constante do P.P. 9461/AP.
8-DEFERINDO o pedido de **ABONO DE PERMANÊNCIA A PARTIR DE 29/08/2015**, do (da) servidor (a) **BENEDITO FARIAS DA CRUZ**, matrícula **10.904-7**, conforme manifestação constante do P.P. 10904/E.
9-DEFERINDO o pedido de **ABONO DE PERMANÊNCIA A PARTIR DE 06/01/2016**, do (da) servidor (a) **LEIA MOTA SOUZA**, matrícula **13.221-4**, conforme manifestação constante do P.P. **13221/E.**
10-DEFERINDO o pedido de **ABONO DE PERMANÊNCIA A PARTIR DE 14/04/2015**, do (da) servidor (a) **SILVIA A DE SOUZA SERAFIM**, matrícula **13.161-6**, conforme manifestação constante do P.P. **13161/E.**
11-DEFERINDO o pedido de **ABONO DE PERMANÊNCIA A PARTIR DE 10/10/2013**, do (da) servidor (a) **ANA NERI CRUZ DE ALMEIDA**, matrícula **26.181-1**, conforme manifestação constante do P.P. **26181/E.**
12 - INDEFERINDO o pedido de **PROMOÇÃO VERTICAL PREVISTA NA LM 6316/2013**, do (da) funcionário (a) **SANDRA BENATTI DE ARRUDA**, matrícula **62362-3**, conforme manifestação constante do P.P. **62362/Q.**

COMUNICADO DE DESLIGAMENTO N° 23/2016

01- ADRIANA SANTANA COTO - 78891-6, ESTAGIÁRIO EM PEDAGOGIA - SE-1, Término de Contrato a pedido, em 30/06/2016.
02- ADRIANA SOUZA DE OLIVEIRA - 78893-2, ESTAGIÁRIO EM PEDAGOGIA - SE-1, Término de Contrato, em 30/06/2016.
03- ALINE ESTRELA DE LIMA - 78726-1, ESTAGIÁRIO EM PEDAGOGIA - SE-1, Término de Contrato, em 30/06/2016.
04- AMANDA TIEMI IVAMOTO - 78561-7, ESTAGIÁRIO P.E.A.T. - SEDESC-1, Maioridade, em 26/06/2016.
05- AMANDA TURRI - 78862-3, ESTAGIÁRIO EM PEDAGOGIA - SE-1, Término de Contrato, em 30/06/2016.
06- ANA MARIA DA SILVA - 78727-9, ESTAGIÁRIO EM PEDAGOGIA- SE-1, Término de Contrato, em 30/06/2016.
07- ANDREIA MARA DE OLIVEIRA DIAS - 78764-3, ESTAGIÁRIO EM PSICOLOGIA - G.SEDESC, Término de Contrato, em 30/06/2016.
08- ANGELICA PORTELLA - 78708-3, ESTAGIÁRIO EM PEDAGOGIA - SE-1, Término de Contrato, em 30/06/2016.
09- CAIO FERNANDO MONTEIRO NORTES - 62763-5, AUXILIAR DE LIMPEZA - SE-231, Demissão a Pedido, a partir de 15/06/2016.
10- CAMILA ROLIM - 78896-6, ESTAGIÁRIO EM PEDAGOGIA - SE-1, Término de Contrato, em 30/06/2016.
11- CAMILLE SILVA SERRA AZUL - 78759-6, ESTAGIÁRIO EM PSICOLOGIA - G.SEDESC, Término de Contrato, em 30/06/2016.
12- CLEIDIMAR MOREIRA SANTOS OLIVEIRA - 78730-0, ESTAGIÁRIO EM PEDAGOGIA - SE-1, Término de Contrato, em 30/06/2016.
13- CLODINE CAMARGO DE OLIVEIRA - 78710-6, ESTAGIÁRIO EM PEDAGOGIA - SE-1, Término de Contrato, em 30/06/2016.
14- DAYANE DE LIMA CARDOSO - 78731-8, ESTAGIÁRIO EM PEDAGOGIA - SE-1, Término de Contrato, em 30/06/2016.
15- EDILEUSA PEREIRA DA SILVA - 78783-9, ESTAGIÁRIO EM PEDAGOGIA - SE-1, Término de Contrato, em 30/06/2016.
16- EDISON MARCELINO DA SILVA - 78769-3, ESTAGIÁRIO EM DIREITO - G.SF, Desligado a Pedido, a partir de 15/06/2016.
17- FABIANA DE SOUZA RAMOS - 78733-4, ESTAGIÁRIO EM PEDAGOGIA - SE-1, Término de Contrato, em 30/06/2016.
18- FERNANDA DE SOUZA V FLOR - 78734-2, ESTAGIÁRIO EM PEDAGOGIA - SE-1, Término de Contrato, em 30/06/2016.
19- GABRIELA ADAS PEREIRA PORTELLA - 78696-4, ESTAGIÁRIO EM DIREITO - PGM-1, Desligado a Pedido, a partir de 06/06/2016.
20- GISELE TRIDICO MEQUE - 78735-0, ESTAGIÁRIO EM PEDAGOGIA - SE-1, Término de Contrato, em 30/06/2016.
21- GLAUCIA PINHEIRO DA ROCHA - 78736-8, ESTAGIÁRIO EM PEDAGOGIA - SE-1, Término de Contrato, em 30/06/2016.
22- JESSICA RODRIGUES GONCALVES - 78618-4, ESTAGIÁRIO EM PEDAGOGIA - SE-1, Término de Contrato, em 30/06/2016.
23- JOSEFA MARIA PENHA - 78879-6, ESTAGIÁRIO EM PEDAGOGIA - SE-1, Término de Contrato, em 30/06/2016.
24- LENITA STANCO DE OLIVEIRA - 78786-3, ESTAGIÁRIO EM PEDAGOGIA - SE-1, Término de Contrato, em 30/06/2016.
25- LEONARDO PINA DA SILVA - 78606-1, ESTAGIÁRIO P.E.A.T. - SEDESC-1, Desligado a Pedido, a partir de 16/06/2016.
26- LINDINEIDE LINS ROCHA - 78739-2, ESTAGIÁRIO EM PEDAGOGIA - SE-1, Término de Contrato, em 30/06/2016.
27- LORENI RODRIGUES - 78788-9, ESTAGIÁRIO EM PEDAGOGIA - SE-1, Término de Contrato, em 30/06/2016.
28- LUCIANA SILVA DE OLIVEIRA - 65567-4, FRENTE MUNICIPAL DE TRABALHO - SEDESC, Demissão a Pedido, a partir de 14/06/2016.
29- MARIA APARECIDA DA CONCEICAO - 78898-2, ESTAGIÁRIO EM PEDAGOGIA - SE-1, Término de Contrato, em 30/06/2016.
30- MELISSA BENTO MARINHO - 78750-4, ESTAGIÁRIO EM PSICOLOGIA - G.SEDESC, Término de Contrato, em 30/06/2016.
31- MICHELLE DOS SANTOS LOMBARDI - 78791-0, ESTAGIÁRIO EM PEDAGOGIA - SE-1, Término de Contrato, em 30/06/2016.
32- NATHALLY COSTA TEIXEIRA - 78792-8, ESTAGIÁRIO EM PEDAGOGIA - SE-1, Término de Contrato, em 30/06/2016.
33- NEIRI MARIA SANTOS SILVA - 78793-6, ESTAGIÁRIO EM PEDAGOGIA - SE-1, Término de Contrato, em 30/06/2016.
34- NEUTIA PEREIRA BERNARDO MAIA - 78794-4, ESTAGIÁRIO EM PEDAGOGIA - SE-1, Término de Contrato, em 30/06/2016.
35- NEUZA MARIA LOPES - 78884-3, ESTAGIÁRIO EM PEDAGOGIA - SE-1, Término de Contrato, em 30/06/2016.
36- RENATA MOREIRA DE CARVALHO - 78744-9, ESTAGIÁRIO EM PEDAGOGIA - SE-1, Término de Contrato, em 30/06/2016.
37- SAMARA SOUSA DUARTE - 78762-7, ESTAGIÁRIO EM PSICOLOGIA - G.SEDESC, Término de Contrato, em 30/06/2016.
38- SANDRA SANTOS DE OLIVEIRA BRICCHES - 78796-0, ESTAGIÁRIO EM PEDAGOGIA - SE-1, Término de Contrato, em 30/06/2016.
39- SONIA MARIA LEITE PEREZ TUNES - 78797-8, ESTAGIÁRIO EM PEDAGOGIA - SE-1, Término de Contrato, em 30/06/2016.
40- STEPHANIE BRUNA SOUZA COSTA - 78760-1, ESTAGIÁRIO EM PSICOLOGIA - G.SEDESC, Término de Contrato, em 30/06/2016.
41- THAIS DA COSTA MEIRELES OLIVEIRA - 78902-7, ESTAGIÁRIO EM PEDAGOGIA - SE-1, Término de Contrato, em 30/06/2016.
42- THALITA APARECIDA LINS VIANA - 78799-4, ESTAGIÁRIO EM PEDAGOGIA - SE-1, Término de Contrato, em 30/06/2016.
43- VIVIANE RIBEIRO DOS SANTOS - 78557-8, ESTAGIÁRIO EM DIREITO - SJC-01, Término de Contrato, em 30/06/2016.

SBCPREV - INSTITUTO DE PREVIDÊNCIA DO MUNICÍPIO DE SAO BERNARDO DO CAMPO

PORTARIAS E APOSTILAS ASSINADAS PELO SR. DIRETOR SUPERINTENDENTE:.

PORTARIA Nº1882/2016-SBCPREV

I – Aposentar por tempo de contribuição integral: **CARLOS ROBERTO FUMAGALI FERNANDES**, MATRÍCULA N**° 30.048-7**, PASEP Nº 10554209532, CARGO MOTORISTA, LOTAÇÃO SU-101, REFERÊNCIA "C-18", tabela X-QPE-PP-IV, nos termos do artigo 80 da Lei Municipal n° 6.145, de 06 de setembro de 2011, a partir da publicação deste ato.
II – Os proventos da aposentadoria concedida nos termos deste artigo serão revistos na mesma proporção e na mesma data, sempre que se modificar a remuneração dos servidores em atividade.

PORTARIA Nº1883/2016-SBCPREV

I – Aposentar por tempo de contribuição integral- MAGISTÉRIO: **LILIAN DAVANSO TORIGOE**, MATRÍCULA N**° 31.783-0**, PASEP Nº 12213855422, CARGO PROFESSOR DE EDUCAÇAO ESPECIAL, LOTAÇÃO SE-115, REFERÊNCIA "EE3-A", pertencente ao Quadro de Pessoal Estatutário, Parte Permanente, Cargos de Carreira, nos termos dos §§ 2º e 3º do artigo 79 da Lei Municipal n° 6.145, de 06 de setembro de 2011, a partir da publicação deste ato.
II – Os proventos da aposentadoria concedida nos termos deste artigo serão revistos na mesma proporção e na mesma data, sempre que se modificar a remuneração dos servidores em atividade.

PORTARIA Nº1884/2016-SBCPREV

I – Aposentar por idade: **IRACEMA LOMBARDI,** MATRÍCULA N**° 21.851-7,** PASEP Nº 17041806020, CARGO AJUDANTE GERAL, LOTAÇÃO SDET-3, REFERÊNCIA "C-11", X-QPE-PP-IV, nos termos do artigo 21, inciso III, alínea "b" da Lei Municipal n° 6.145, de 06 de setembro de 2011, a partir da publicação deste ato.
III – A revisão ou atualização dos proventos relativos à presente aposentadoria ficarão sujeitos aos mesmos índices estabelecidos pelo Regime Geral de Previdência – RGPS.

PORTARIA Nº1885/2016-SBCPREV

I – Aposentar por idade: **NEISA MARIA MARTINO,** MATRÍCULA N**° 35.231-1,** PASEP Nº 10286499581, CARGO COORDENADOR PEDAGÓGICO, LOTAÇÃO SE-113, REFERÊNCIA "CP1-A", pertencente ao Quadro de Pessoal Estatutário, Parte Suplementar, Cargos de Carreira destinados à extinção na vacância, nos termos do artigo 21, inciso III, alínea "b" da Lei Municipal n° 6.145, de 06 de setembro de 2011, a partir da publicação deste ato.
II – A revisão ou atualização dos proventos relativos à presente aposentadoria ficarão sujeitos aos mesmos índices estabelecidos pelo Regime Geral de Previdência – RGPS.

PORTARIA Nº1886/2016-SBCPREV

I – Aposentar por tempo de contribuição integral: **MARLI APARECIDA CANDIDO**, MATRÍCULA N**° 14-8**, PASEP Nº 10715623114, CARGO ATENDENTE SOCIAL I, LOTAÇÃO SEDESC-1, REFERÊNCIA "15-A", tabela III-QPE-PP-III, nos termos do artigo 80 da Lei Municipal n° 6.145, de 06 de setembro de 2011, a partir da publicação deste ato.
II – Os proventos da aposentadoria concedida nos termos deste artigo serão revistos na mesma proporção e na mesma data, sempre que se modificar a remuneração dos servidores em atividade.

PORTARIA Nº1887/2016-SBCPREV

I – Aposentar por idade: **MARLENE VERGARA,** MATRÍCULA N**° 21.589-4,** PASEP Nº 10610596877, CARGO OFICIAL ADMINISTRATIVO I, LOTAÇÃO SS-6, REFERÊNCIA "8-A", TABELA III-QPE-PP-III, nos termos do artigo 21, inciso III, alínea "b" da Lei Municipal n° 6.145, de 06 de setembro de 2011, a partir da publicação deste ato.
II – A revisão ou atualização dos proventos relativos à presente aposentadoria ficarão sujeitos aos mesmos índices estabelecidos pelo Regime Geral de Previdência – RGPS.

PORTARIA Nº1888/2016-SBCPREV

I – Aposentar por tempo de contribuição integral: **MANOEL FERREIRA BARACHO**, MATRÍCULA N**° 48-1**, PASEP Nº 17008013858, CARGO MONITOR DE FUTEBOL, LOTAÇÃO SESP-1, REFERÊNCIA "C-19", tabela X-QPE-PP-IV, nos termos do artigo 80 da Lei Municipal n° 6.145, de 06 de setembro de 2011, a partir da publicação deste ato.
II – Os proventos da aposentadoria concedida nos termos deste artigo serão revistos na mesma proporção e na mesma data, sempre que se modificar a remuneração dos servidores em atividade.

PORTARIA Nº1889/2016-SBCPREV

I – Aposentar por tempo de contribuição integral: **ANTONIO CARLOS GERBELLI**, MATRÍCULA N**° 7.630-7**, PASEP Nº 10100808481, CARGO AUDITOR FISCAL DE RENDAS MUNICIPAIS IV, LOTAÇÃO SF-1, REFERÊNCIA "38-B", tabela III-QPE-PP-III, nos termos do artigo 80 da Lei Municipal n° 6.145, de 06 de setembro de 2011, a partir da publicação deste ato.
II – Os proventos da aposentadoria concedida nos termos deste artigo serão revistos na mesma proporção e na mesma data, sempre que se modificar a remuneração dos servidores em atividade.

APOSTILA Nº2324/2016-SBCPREV

I- Apostilar a Portaria nº 754/2013-SBCPREV, que aposentou o(a) funcionário(a) **ALICE MESSIAS VIEIRA NETO**, matrícula nº 7.196-7, para declarar que, de conformidade com as Leis Municipais nº 6.316, de 12 de dezembro de 2013 e nº 6.372, de 15 de dezembro de 2014, e em face da instrução no Processo Pessoal nº 7196/E, a referência do cargo mencionado naquele diploma legal, fica alterada para referência "E3-K", sendo desta forma, retificados seus proventos para 100,00% (cem por cento) da soma de 1747/1825 avos da referência "E3-K", carga horária de 40 (quarenta) horas semanais e de 78/1825 avos da referência "E3-K", carga horária de 30 (trinta) horas semanais, acrescido de 37,28% (trinta e sete inteiros e vinte e oito centésimos por cento) a título de senhoridade, a partir de 1° de janeiro de 2014.

APOSTILA Nº2325/2016-SBCPREV

I- Apostilar a Portaria 20.043/1995-DP que aposentou o(a) funcionário(a) **FUJIKO SHINOHARA IZUMI**, matrícula nº 7.218-3, para declarar que, de conformidade com as Leis Municipais nº 6.316, de 12 de dezembro de 2013 e nº 6.372, de 15 de dezembro de 2014, e em face da instrução no Processo Pessoal nº 7218/E, a referência do cargo mencionado naquele diploma legal, fica alterada para referência "E1-N", sendo desta forma, retificados seus proventos para 100,00% (cem por cento) da referência "E1-N", carga horária de 20 (vinte) horas semanais, com adicional de jornada dupla, acrescido de 19,51% (dezenove inteiros e cinquenta e um centésimos por cento) a título de senhoridade, a partir de 1° de janeiro de 2014.

APOSTILA Nº2326/2016-SBCPREV

I- Apostilar a Portaria 46.794/2011-SA.4 que aposentou o(a) funcionário(a) **SILVIA REGINA KLIS**, matrícula nº 8.157-0, para declarar que, de conformidade com as Leis Municipais nº 6.316, de 12 de dezembro de 2013 e nº 6.372, de 15 de dezembro de 2014, e em face da instrução no Processo Pessoal nº 8157/E, a referência do cargo mencionado naquele diploma legal, fica alterada para referência "E3-K", sendo desta forma, retificados seus proventos para 100,00% (cem por cento) da referência "E3-K", carga horária de 40 (quarenta) horas semanais, acrescido de 34,59% (trinta e quatro inteiros e cinquenta e nove centésimos por cento) a título de senhoridade, a partir de 1° de janeiro de 2014.

APOSTILA Nº2327/2016-SBCPREV

I- Apostilar o ato que aposentou o(a) funcionário(a) **ELZA TERESINHA VENZOL**, matrícula nº 9.443-2, para declarar que, de conformidade com as Leis Municipais nº 6.316, de 12 de dezembro de 2013 e nº 6.372, de 15 de dezembro de 2014, e em face da instrução no Processo Pessoal nº 9443/E, a referência do cargo mencionado naquele diploma legal, fica alterada para referência "PE1-A", sendo desta forma, retificados seus proventos para 100,00% (cem por cento) da referência "PE1-A", carga horária de 30 (trinta) horas semanais, acrescido de 14,87% (quatorze inteiros e oitenta e sete centésimos por cento) a título de senhoridade, a partir de 1° de janeiro de 2014.

APOSTILA Nº2328/2016-SBCPREV

I- Apostilar o item 1 da Portaria nº 46.247/2011-SA.4, que aposentou o(a) funcionário(a) **DULCE MARIA BRANCO**, matrícula nº 9.263-4, para declarar que, de conformidade com as Leis Municipais nº 6.316, de 12 de dezembro de 2013 e nº 6.372, de 15 de dezembro de 2014, e em face da instrução no Processo Pessoal nº 9263/E, a referência do cargo mencionado naquele diploma legal, fica alterada para referência "E3-M", sendo desta forma, retificados seus proventos para 100,00% (cem por cento) da referência "E3-M", carga horária de 40 (quarenta) horas semanais, acrescido de 31,95% (trinta e um inteiros e noventa e cinco centésimos por cento) a título de senhoridade, a partir de 1° de janeiro de 2014.

APOSTILA Nº2329/2016-SBCPREV

I- Apostilar o item 1 da Portaria nº 44.605/2009-CRH.1, que aposentou o(a) funcionário(a) **DIVA CAMILOTTI GOMES**, matrícula nº 9.255-3, para declarar que, de conformidade com as Leis Municipais nº 6.316, de 12 de dezembro de 2013 e nº 6.372, de 15 de dezembro de 2014, e em face da instrução no Processo Pessoal nº 9255/E, a referência do cargo mencionado naquele diploma legal, fica alterada para referência "E3-M", sendo desta forma, retificados seus proventos para 100,00% (cem por cento) da referência "E3-M", carga horária de 40 (quarenta) horas semanais, acrescido de 29,36% (vinte e nove inteiros e trinta e seis centésimos por cento) a título de senhoridade, a partir de 1° de janeiro de 2014.

APOSTILA Nº2330/2016-SBCPREV

I- Apostilar a Portaria nº 21.310/1995-DP, que aposentou o(a) funcionário(a) **RAQUEL SECCHIERO**, matrícula nº 9.880-0, para declarar que, de conformidade com as Leis Municipais nº 6.316, de 12 de dezembro de 2013 e nº 6.372, de 15 de dezembro de 2014, e em face da instrução no Processo Pessoal nº 9880/E, a referência do cargo mencionado naquele diploma legal, fica alterada para referência "PE2-O", sendo desta forma, retificados seus proventos para 93,33% (noventa e três inteiros e trinta e três centésimos por cento) da referência "PE2-O", carga horária de 40 (quarenta) horas semanais, acrescido de 24,34% (vinte e quatro inteiros e trinta e quatro centésimos por cento) a título de senhoridade, a partir de 1° de janeiro de 2014.

APOSTILA Nº2331/2016-SBCPREV

I- Apostilar o item 6 da Portaria nº 44.549/2009-CRH.1, que aposentou o(a) funcionário(a) **MÁRCIA ROSALY VACCARI DE OLIVEIRA**, matrícula nº 9.130-3, para declarar que, de conformidade com as Leis Municipais nº 6.316, de 12 de dezembro de 2013 e nº 6.372, de 15 de dezembro de 2014, e em face da instrução no Processo Pessoal nº 9130/E, a referência do cargo mencionado naquele diploma legal, fica alterada para referência "E3-L", sendo desta forma, retificados seus proventos para 100,00% (cem por cento) da referência "E3-L", carga horária de 40 (quarenta) horas semanais, acrescido de 29,36% (vinte e nove inteiros e trinta e seis centésimos por cento) a título de senhoridade, a partir de 1° de janeiro de 2014.

APOSTILA Nº2332/2016-SBCPREV

I- Apostilar o item 1 da Portaria nº 45.782/2010 - SA.4, que aposentou o(a) funcionário(a) **NÁDIA ZORAIA MEDEIROS**, matrícula nº 9.037-3, para declarar que, de conformidade com as Leis Municipais nº 6.316, de 12 de dezembro de 2013 e nº 6.372, de 15 de dezembro de 2014, e em face da instrução no Processo Pessoal nº 9037/E, a referência do cargo mencionado naquele diploma legal, fica alterada para referência "E3-N", sendo desta forma, retificados seus proventos para 100,00% (cem por cento) da referência "E3-N", carga horária de 40 (quarenta) horas semanais, acrescido de 31,95% (trinta e um inteiros e noventa e cinco centésimos por cento) a título de senhoridade, a partir de 1° de janeiro de 2014.

APOSTILA Nº2333/2016-SBCPREV

I- Apostilar a Portaria nº 316/2012-SBCPREV, que aposentou o(a) funcionário(a) **LAÍS FELIPPINI ROSSETTI**, matrícula nº 7.140-4, para declarar que, de conformidade com as Leis Municipais nº 6.316, de 12 de dezembro de 2013 e nº 6.372, de 15 de dezembro de 2014, e em face da instrução no Processo Pessoal nº 7140/E, a referência do cargo mencionado naquele diploma legal, fica alterada para referência "E2-N", sendo desta forma, retificados seus proventos para 100,00% (cem por cento) da referência "E2-N", carga horária de 40 (quarenta) horas semanais, acrescido de 37,28% (trinta e sete inteiros e vinte e oito centésimos por cento) a título de senhoridade, a partir de 1° de janeiro de 2014.

APOSTILA Nº2334/2016-SBCPREV

I- Apostilar o item 2 da Portaria nº 45.612/2010- SA.4, que aposentou o(a) funcionário(a) **LILIA BARDELLI PORTO**, matrícula nº 9.036-5, para declarar que, de conformidade com as Leis Municipais nº 6.316, de 12 de dezembro de 2013 e nº 6.372, de 15 de dezembro de 2014, e em face da instrução no Processo Pessoal nº 9036/E, a referência do cargo mencionado naquele diploma legal, fica alterada para referência "E2-N", sendo desta forma, retificados seus proventos para 100,00% (cem por cento) da soma de 195/1825 avos da referência "E2-N", carga horária de 30 (trinta) horas semanais e de 1630/1825 avos da referência "E2-N", carga horária de 40 (quarenta) horas semanais, acrescido de 31,95% (trinta e um inteiros e noventa e cinco centésimos por cento) a título de senhoridade, a partir de 1° de janeiro de 2014.

APOSTILA Nº2335/2016-SBCPREV

I- Apostilar a Portaria nº 131/2012 - SBCPREV, que aposentou o(a) funcionário(a) **NATALE MORRONE**, matrícula nº 7.291-3, para declarar que, de conformidade com as Leis Municipais nº 6.316, de 12 de dezembro de 2013 e nº 6.372, de 15 de dezembro de 2014, e em face da instrução no Processo Pessoal nº 7291/E, a referência do cargo mencionado naquele diploma legal, fica alterada para referência "PE1-O", sendo desta forma, mantidos seus proventos em 100,00% (cem por cento) da referência "PE1-O", carga horária de 40 (quarenta) horas semanais, com incorporação da vantagem pessoal em razão da aplicação da Lei Municipal 4846/2000, acrescido de 45,68% (quarenta e cinco inteiros e sessenta e oito centésimos por cento) a título de senhoridade, a partir de 1° de janeiro de 2014.

APOSTILA Nº2336/2016-SBCPREV

I- Apostilar a Portaria nº 26.256/1997-DRH, que aposentou o(a) funcionário(a) **ALBERTO CARDOSO**, matrícula nº 8.698-6, para declarar que, de conformidade com as Leis Municipais nº 6.316, de 12 de dezembro de 2013 e nº 6.372, de 15 de dezembro de 2014, e em face da instrução no Processo Pessoal nº 8698/E, a referência do cargo mencionado naquele diploma legal, fica alterada para referência "PE1-J", sendo desta forma, retificados seus proventos para 85,71% (oitenta e cinco inteiros e setenta e um centésimos por cento) da referência "PE1-J", carga horária de 30 (trinta) horas semanais, acrescido de 31,95% (trinta e um inteiros e noventa e cinco centésimos por cento) a título de senhoridade, a partir de 1° de janeiro de 2014.

APOSTILA Nº2337/2016-SBCPREV

I- Apostilar a Portaria nº 17.351/1994-DP, que aposentou o(a) funcionário(a) **ALBERTINA MENEGHEL BARBOSA**, matrícula nº 8.697-8, para declarar que, de conformidade com as Leis Municipais nº 6.316, de 12 de dezembro de 2013 e nº 6.372, de 15 de dezembro de 2014, e em face da instrução no Processo Pessoal nº 8697/E, a referência do cargo mencionado naquele diploma legal, fica alterada para referência "PE1-I", sendo desta forma, retificados seus proventos para 100,00% (cem por cento) da referência "PE1-I", carga horária de 30 (trinta) horas semanais, acrescido de 29,36% (vinte e nove inteiros e trinta e seis centésimos por cento) a título de senhoridade, a partir de 1° de janeiro de 2014.

APOSTILA Nº2338/2016-SBCPREV

I - Apostilar a Portaria nº 1.175/2014– SBCPREV, que aposentou o(a) funcionário(a) **WANIA LEIDA DE FARIA OSHIMA**, matrícula n.º **31.862-4**, para declarar que de conformidade com o instruído no Processo Pessoal nº 31.862/AI; os proventos passam a ser calculados nos termos do artigo 6°A da E.C. 41/2003 e Emenda Constitucional n° 70, de 29 de março de 2012.

II - Os proventos corresponde a 100% (cem por cento) da referência "M4-B", carga horária de 30 (trinta) horas semanais, acrescido de 8,24% (oito inteiros e vinte e quatro centésimos por cento) a título de senhoridade, a partir de 26 de setembro de 2014.

III – Os proventos das aposentadorias concedidas nos termos deste artigo serão revistos na mesma proporção e na mesma data, sempre que se modificar a remuneração dos servidores em atividade.

APOSTILA Nº2339/2016-SBCPREV

I- Apostilar a Portaria 20.837/1995-DP que aposentou o(a) funcionário(a) **MARIA GERTRUDES DE SOUZA PRANDO**, matrícula nº 7.086-4, para declarar que, de conformidade com as Leis Municipais nº 6.316, de 12 de dezembro de 2013 e nº 6.372, de 15 de dezembro de 2014, e em face da instrução no Processo Pessoal nº 7086/E, a referência do cargo mencionado naquele diploma legal, fica alterada para referência "PE1-N", sendo desta forma, retificados seus proventos para 96,66% (noventa e seis inteiros e sessenta e seis centésimos por cento) da referência "PE1-N", carga horária de 40 (quarenta) horas semanais, acrescido de 31,95% (trinta e um inteiros e noventa e cinco centésimos por cento) a título de senhoridade, a partir de 1° de janeiro de 2014.

APOSTILA Nº2340/2016-SBCPREV

I- Apostilar a Portaria 312/2012-SBCPREV que aposentou o(a) funcionário(a) **VITOR JORGE DA SILVA**, matrícula nº 27.695-3, para declarar que, de conformidade com as Leis Municipais nº 6.316, de 12 de dezembro de 2013 e nº 6.372, de 15 de dezembro de 2014, e em face da instrução no Processo Pessoal nº 27695/E, a referência do cargo mencionado naquele diploma legal, fica alterada para referência "PE1-A", sendo desta forma, retificados seus proventos para 100,00% (cem por cento) da referência "PE1-A", carga horária de 40 (quarenta) horas semanais, acrescido de 10,41% (dez inteiros e quarenta e um centésimos por cento) a título de senhoridade, a partir de 1° de janeiro de 2014.

APOSTILA Nº2341/2016-SBCPREV

I- Apostilar a Portaria 06/2011-SBCPREV que aposentou o(a) funcionário(a) **MIRIAM VERA DE ALENCAR GARCIA**, matrícula nº 28113-4, para declarar que, de conformidade com as Leis Municipais nº 6.316, de 12 de dezembro de 2013 e nº 6.372, de 15 de dezembro de 2014, e em face da instrução no Processo Pessoal nº 28113/H, a referência do cargo mencionado naquele diploma legal, fica alterada para referência "PE1-A", sendo desta forma, **mantidos** seus proventos em 32,43% (trinta e dois inteiros e quarenta e três centésimos por cento) da referência "PE1-A", carga horária de 40 (quarenta) horas semanais, acrescido de 6,12% (seis inteiros e doze centésimos por cento) a título de senhoridade, recebendo no valor do salário mínimo, a partir de 1° de janeiro de 2014.

INDEFERIMENTO

Indeferindo a **MARIA DA CONCEIÇÃO RODRIGUES DE SOUSA**, por meio do Processo Pessoal n**º, 8902/E,** o pedido de inclusão da menor **KELLEN RODRIGUES LUZA** em nosso cadastro de dependente para fins previdenciários por falta de amparo legal.

HOMOLOGAÇÃO DO CÁLCULO DO BENEFICIO DE APOSENTADORIA

PROC.	ORIGEM	
30048/AP	SBCPREV	CARLOS ROBERTO FUMAGALI FERNANDES
31783/AP	SBCPREV	LILIAN DAVANSO TORIGOE
21851/E	SBCPREV	IRACEMA LOMBARDI
35231/AP	SBCPREV	NEISA MARIA MARTINO
14/AP	SBCPREV	MARLI APARECIDA CANDIDO
21589/AP	SBCPREV	MARLENE VERGARA
48/E	SBCPREV	MANOEL FERREIRA BARACHO
7630/E	SBCPREV	ANTONIO CARLOS GERBELLI

HOMOLOGAÇÃO DA ALTERAÇÃO DO CÁLCULO DO BENEFICIO DE APOSENTADORIA

PROC.	ORIGEM	
7196/E	SBCPREV	ALICE MESSIAS VIEIRA NETO
7218/E	SBCPREV	FUJIKO SHINOHARA IZUMI
8157/E	SBCPREV	SILVIA REGINA KLIS
9443/E	SBCPREV	ELZA TERESINHA VENZOL
9263/E	SBCPREV	DULCE MARIA BRANCO
9255/E	SBCPREV	DIVA CAMILOTTI GOMES
9880/E	SBCPREV	RAQUEL SECCHIERO
9130/E	SBCPREV	MÁRCIA ROSALY VACCARI DE OLIVEIRA
9037/E	SBCPREV	NÁDIA ZORAIA MEDEIROS
7140/E	SBCPREV	LAÍS FELIPPINI ROSSETTI
9036/E	SBCPREV	LILIA BARDELLI PORTO
7291/E	SBCPREV	NATALE MORRONE
8698/E	SBCPREV	ALBERTO CARDOSO
8697/E	SBCPREV	ALBERTINA MENEGHEL BARBOSA
1862/AI	SBCPREV	WANIA LEIDA DE FARIA OSHIMA
7086/E	SBCPREV	MARIA GERTRUDES DE SOUZA PRANDO
27695/E	SBCPREV	VITOR JORGE DA SILVA

HOMOLOGAÇÃO DO CÁLCULO DO BENEFICIO DE PENSÃO

PROC.	ORIGEM	
PE/227/2016	SBCPREV	NEIDE NOGUEIRA GALVAO
PE/230/2016	SBCPREV	MARIA FRANCISCA DE CASTRO FERRARI
PE/228/2016	SBCPREV	LUCIA GOMES DE OLIVEIRA
PE/225/2016	SBCPREV	MARIA NAZARETH DA CONEICAO

HOMOLOGAÇÃO DO ENCERRAMENTO DO BENEFICIO DE APOSENTADORIA

PROC.	ORIGEM	
4274/H	SBCPREV	MILTS AZEVEDO TOCI
22319/E	SBCPREV	NEDER MOYSES ABDALLA

COMUNICADO DE FALECIMENTO Nº 022/2016

Matrícula	Nome	Cargo	Data do Falecimento	CPF
4.274-4	MILTS AZEVEDO TOCI	Aposentado	18/06/2016	898.646.898-00
4.848-1	JOSÉ CLÁUDIO DE ABREU	Aposentado	19/06/2016	893.920.868-49
22.319-6	NEDER MOYSES ABDALLA	Aposentado	01/06/2016	099.116.938-72

ANTÔNIO GILMAR GIRALDINI
Respondendo interinamente pela Superintendência
do Instituto de Previdência do Municipio
de São Bernardo do Campo

JORNAL NM notícias do município
SÃO BERNARDO DO CAMPO

PUBLICAÇÃO OFICIAL DA PREFEITURA DO MUNICÍPIO DE SÃO BERNARDO DO CAMPO

Criado pela Lei Municipal 2052, de 6 de julho, de 1973 e regulamentada pelo decreto 3.713 de 27 de dezembro de 1973

Prefeito
Luiz Marinho

Vice-Prefeito
Frank Aguiar

Secretaria Chefe de Gabinete
Marcos Duarte

Secretaria de Governo
(responde pelo expediente)
Marco Antonio Arroyo Valdebenito

Secretaria de
Coordenação Governamental

Secretaria de Assuntos
Jurídicos e Cidadania
Sylvio Villas Boas Dias do Prado

Secretaria de Finanças
Paulo José de Almeida

Secretaria de Comunicação
Raimundo Silva

Secretaria de Orçamento
e Planejamento Participativo
Nilza de Oliveira

Secretaria de Gestão Ambiental
João Ricardo Guimarães

Secretaria de Cultura
Osvaldo de Oliveira Neto

Secretaria de Relações
Internacionais
(responde pelo expediente)
Marcelo Alexandre

Secretaria de Desenvolvimento
Econômico, Trabalho e Turismo
Hitoshi Hyodo

Secretaria de Desenvolvimento
Social e Cidadania
(responde pelo expediente)
Jean Valadares

Secretaria de Educação
Paulo Dias Neves

Secretaria de Esportes e Lazer
José Alexandre Pena Devesa

Secretaria de Segurança Urbana
Cícero Ribeiro Silva
Secretaria de Habitação
Tássia Regino

Secretaria de Saúde
Odete Gialdi

Secretaria de Serviços Urbanos
(responde pelo expediente)
Flávio Souto Casarini Júnior

Secretaria de Transportes
e Vias Públicas
Oscar José Garneiro Silveira Campos

Secretaria de Planejamento
Urbano e Ação Regional
Alfredo Luiz Buso

Secretaria de Administração e
Modernização Administrativa
José Augusto Guamieri Pereira

Coordenadoria de Ações
para a Juventude
Augusto Cezar Miolaro

Coordenadoria
do Rudge Ramos
Ramiro Meves

Subprefeiturado Alvarenga
João Bosco
Subprefeitura do Riacho Grande
Wagner Lino

Procuradoria Geral do Município
Adriana Santos Bueno Zular

Fundação Criança
Neli Márcia Ferreira
(Márcia Barral)

Agência Reguladora de Saneamento Básico
Fábio Mariano

SBCPrev
(responde pelo expediente)
Antônio Gilmar Giraldini

Faculdade de Direito de São Bernardo do Campo
Prof. Dr. Marcelo José Ladeira Mauad

Autarquia Rotativo São Bernardo
Alexandre França Oliveira - Diretor

IMASF
Glória Satoko Konno

Secretária Adjunta de Comunicação
Gabriela Rocha

Diretora de Comunicação
Denise Gorczeski
MTB 20.244

Editor Executivo
José Maria Silva Moreira
MTB 29.658

Editores
Alexandre de Arruda Postigo,
Elenice Vieira, Émerson Bezerra
e Wilson Moço

Editor de fotografia
Wilson Magão

Arte e editoração
Ismael Moura
Christian Mello

www.saobernardo.sp.gov.br

Contato: Christian Mello
Paço Municipal (9º andar) - Centro
Telefone: 4348-1207
noticiasdomunicipio@saobernardo.sp.gov.br
Distribuição Gratuita

SECRETARIA DE FINANÇAS
GABINETE DO SECRETÁRIO

ERRATA

Errata ao Anexo único da Resolução Conjunta GSOPP/GSF nº 01/2016, de 19 de abril de 2016, publicada na Edição nº 1.878, de 20 de abril de 2016, fl.4, do Jornal Notícias do Município.

ONDE SE LÊ: "ASSESSORA DE DIRETORIA DO DEPARTAMENTO DE REDAÇÃO E ATOS OFICIAIS - SCG-1"

LEIA-SE: "SECRETÁRIO ADJUNTO - GSCG"

GSOPP/GSF, em 22.6.2016

SECRETARIA DE FINANÇAS
DEPARTAMENTO DA RECEITA

ORDEM DE SERVIÇO SF.1 Nº06/2016.

Fixa valores de preços mínimos aplicados no cálculo de mão-de-obra utilizada nos serviços de construção civil, serviços auxiliares ou complementares para efeito de lançamentos de ISSQN.

O Diretor do Departamento da Receita do Município de São Bernardo do Campo, no uso de suas atribuições legais e;
Considerando o disposto no parágrafo único do artigo 135 combinado com o § 6º do artigo 139A da Lei Municipal nº 1802, de 26 de dezembro de 1969, ambos com redação da Lei Municipal 5232, de cinco de dezembro de 2003;
Considerando também, o disposto no artigo 45, combinado com o artigo 47 e seu inciso IV, da referida Lei Municipal nº 1802, de 1969.
Considerando os preços correntes no mercado, apurados conforme processo nº 1525/87-SB;

DETERMINA:
Art. 1º. Ficam fixados os valores constantes da tabela abaixo correspondentes aos preços mínimos utilizados nos cálculos de mão-de-obra de construção civil, serviços auxiliares ou complementares, para fins de lançamentos do imposto sobre serviços de qualquer natureza - ISSQN.

TABELA DE PREÇOS MÍNIMOS DE MÃO DE OBRA DE CONSTRUÇÃO CIVIL
VALIDADE: JULHO DE 2016.

TIPO DA CONSTRUÇÃO	VALOR POR m²	
RESIDÊNCIAS		
R.1	R$	770,01
R.2	R$	684,77
R.3	R$	579,99
R.4	R$	438,78
R.5	R$	193,59
R.15	R$	387,18
SALÕES COMERCIAIS		
C.6	R$	642,30
C.7	R$	640,79
C.16	R$	436,43
SALAS COMERCIAIS		
S.8	R$	642,30
S.9	R$	640,79
S.17	R$	436,43
OUTROS TIPOS		
O.18	R$	743,64
O.19	R$	546,23
O.20	R$	287,48
INDÚSTRIAS		
I.10	R$	743,64
I.11	R$	546,23
I.12	R$	287,48
CONSTRUÇÕES ESPECIAIS		
CE.13	R$	93,90
CE.14	R$	218,32
APARTAMENTOS		
A.21	R$	610,59
A.22	R$	523,51
A.23	R$	436,43

SERVIÇOS AUXILIARES/COMPLEMENTARES

TIPO	VALOR POR UNIDADE		
TERRAPLENAGEM:			
-CORTE/ATERRO	R$	3,57	/m³
-COMPACTAÇÃO	R$	0,99	/m³
-TRANSPORTE	R$	9,31	/m³
OUTROS SERVIÇOS:			
-MURO	R$	37,72	/m²
-MURO DE ARRIMO	R$	730,28	/m³
-PAVIMENTAÇÃO	R$	7,85	/m²
-GUIA	R$	16,54	/m
-SARJETA	R$	16,54	/m
-PASSEIO	R$	34,84	/m²
-DEMOLIÇÃO	R$	55,28	/m²
-PISCINA	R$	709,98	/m²

§ 1º. Para enquadramento do tipo de construção, utilizar-se-ão os critérios constantes da Lei Municipal nº 1802/69 e suas alterações e da Tabela nº 7, anexa à mesma.
§ 2º. Para o cálculo do valor de mão-de-obra de execução de reforma, sem aumento de área, será utilizado 25% (vinte e cinco por cento) do valor correspondente ao tipo de imóvel, reformado, considerando-se a área reformada no alvará de construção ou área total construída se a área reformada não constar do referido alvará.
§ 3º. Para avaliação de construção cujo tipo não se encontre mencionado neste artigo, a Fiscalização Tributária Municipal apurará o valor mínimo respectivo em publicação técnica especializada.

Art. 2º. Na execução de jazigos, em sepulturas perpétuas, nos cemitérios públicos municipais, ficam fixados os valores mínimos da tabela abaixo, para fins de composição da base de cálculo para lançamento do Imposto sobre Serviços de Qualquer Natureza – ISSQN:

TIPO REVEST.DO JAZIGO		EMPREIT.MÃO OBRA
Mármore/Granito. . . .	R$	4.730,93
Cerâmica/Esmalte. . .	R$	4.730,93
Argamassa simples. . .	R$	2.956,77

REFORMA DO JAZIGO
Mármore/granito. . . . **80%** do valor mínimo para edificação.
Outros revestimentos . **50%** do valor mínimo para edificação.

§ 1º. Os valores mínimos acima envolvem apenas o fornecimento de mão de obra, sendo excluídos os valores dos materiais, se aplicados.
§ 2º. Os valores fixados no caput são para jazigos com dimensões de 2,00m por 2,20m (padrão 6 gavetas), sendo que, para jazigos com dimensões diferentes destas, o valor mínimo será apurado proporcionalmente à sua área, independentemente do número de gavetas.

Art. 3º. É adotada, para vigorar no mês de **JULHO DE 2016**, a tabela prática para atualização de recolhimentos de ISS - Construção Civil anexa a presente ordem de serviço.
Art. 4º. Esta ordem de serviço entra em vigor em **1º de JULHO de 2016.**

SF.1, 21 DE JUNHO DE 2016
MARCO ANTONIO SANCHES
Respondendo pelo Expediente Departamento da Receita – SF.1

EDITAL SF-1 - 168/2016

Nos termos da legislação vigente, ficam os contribuintes abaixo, **NOTIFICADOS** a comparecerem dentro de 15 (quinze) dias ao local a seguir especificado, a fim de ultimarem providências necessárias ao trâmite dos processos. O não comparecimento implicará o arquivamento e demais conseqüências legais.

REDE FÁCIL – ATENDIMENTO AO CIDADÃO
(Praça Samuel Sabatini, 50 – Centro - PisoTérreo)

ASSUNTO: APRESENTAR DOCUMENTOS
INSTITUTO MUNICIPAL PREVIDENCIA S.B.CAMPO SB 12037/2016
JAIME CUSTODIO PINTO SB 70148/2015

ASSUNTO: RECOLHIMENTO COMPLEMENTAÇÃO DO ITBI
MARIANGELA GARDIAL MORENO SB 00415/2016
OEDRO GARCIA SCHAFFER JUNIOR SB 00415/2016

1º ANDAR DA SECRETARIA DE FINANÇAS – SF.101
(Av. Kennedy, 1058 – Subseção de Cadastro Imobiliário)

ASSUNTO: APRESENTAR DOCUMENTOS
DIETLINDE DOMSCHAT FARIA SB 13974/2009
VSS RESERVAR JARDIM BOTANICO EMPR. E PART. LTDA SB 11801/2009

2º ANDAR DA SECRETARIA DE FINANÇAS - SF.102
(Av. Kennedy, 1058 - 1ª Seção de Fiscalização Tributária).

ASSUNTO: APRESENTAR DOCUMENTOS
ELETROPAULO METROP. ELETRICIDADE SÃO PAULO S/A SB 28179/2016
LUIZA VOICIEKOSKI SB 11551/1994
PRIVILEGE INTERMEDIAÇÃO DE NEGOCIOS LTDA SB 05716/1996

ASSUNTO: PEDIDO DE VISTAS COM ESCLARECIMENTOS
ALESSANDRA SOLER FERNANDEZ NASCIMENTO SB 21244/2006

2º ANDAR DA SECRETARIA DE FINANÇAS - SF.103
(Av. Kennedy, 1058 - 2ª Seção de Fiscalização Tributária).

ASSUNTO: APRESENTAR DOCUMENTOS/PRESTAR ESCLARECIMENTO
ADEMILSON RODRIGUES DA SILVA SB 28086/2016
BEMTEVI TRANSPORTES LTDA-EPP SB 19665/1998
CENTRAL DE COOPERATIVAS E EMPR. SOLID DO BRASIL SB 19370/2012
COMPANHIA AGROINDUSTRIAL RIO PEQUENO SB 11097/2016
FRANCISCO JOSINERCO FEITOSA REGO SB 14593/2008
IRAHY BECCARO JUNIOR/JEOVA PEREIRA BARROS SB 00415/2016
SEBASTIÃO A. DE ARAUJO/MARCOS R. DE ARAUJO SB 65170/2015

ASSUNTO: RETIRAR GUIAS DE ITBI
URBAN INC- INCORPORAÇÕES E PARTICIPAÇÕES S/A SB 11131/2016

Nos termos da legislação vigente, ficam os **CONTRIBUINTES** abaixo **CIENTIFICADOS** das decisões exaradas pela **JUNTA DE RECURSOS FISCAIS (JRF-A)**

DECISÕES A JRF-A

PROCESSOS INDEFERIDOS

ASSUNTO: ALTERAÇÃO DE POLO PASSIVO
AGUINALDO SEVERINO DE OLIVEIRA SB 60687/2015

PROCESSOS DESCONHECIDO

ASSUNTO: REVISÃO DE ISS
INDUSTRIA MECANICA ANC LTDA SB 65311/2014
VALDIR DA SILVA SB 18988/2016

ASSUNTO: REVISÃO DE IPTU
FIORENTINO PERUGINO-ESPOLIO SB 08967/2010
TEREZINHA FRANZINI CODASQUEVES SB 04790/2016
VITO MARTUSCELLI SB 01405/2007

PROCESSOS PROCEDENTES

ASSUNTO: REVISÃO DE IPTU/TAXAS
ABILIO ALVES BARBOZA SB 01855/2016
ANTONIA BERNEGOSSI DE OLIVEIRA SB 06898/2016
APARECIDA FERREIRA DA SILVA SB 01686/2016
APARECIDA MOTA DA SILVA SB 02757/2016
BRAZ OLIVEIRA DA SILVA SB 01017/2016
GRATULIANO FLORENCIO CAVALCANTI SB 02180/2016
HILDA LEPINSK MOLINO SB 06822/2016
JAN KUCZYNSKI SB 00822/2016
JOÃO ALVES DE ALMEIDA SB 03131/2016
JOSE BRAZ DA SILVA SB 01891/2016
JOSE CARLOS DELL ABADIA SB 76534/2015
LEA MORAES LUQUE SB 01133/2016
MARIA APARECIDA BIRRER SB 03535/2016
MARIA SOARES DOS SANTOS FEITOSA SB 02756/2016
PAULO DIAS SB 74933/2015
PEDRO CARA SB 61262/2015
PEDRO HENRIQUE CHAGAS SB 00027/2016
RAIMUNDO ANTONIO DO NASCIMENTO SB 00902/2016
REONALDO BARIANI SB 76266/2015
SEBASTIÃO ADELINO FERRARI SB 02217/2016
SEBASTIÃO ALVES DA COSTA SB 03861/2016
SUELI CAMARGO FERREIRA SB 01619/2016

ASSUNTO: CANCELAMENTO DE IPTU
MARILENA THEREZINHA ANGÉLICO SB 41184/2013

ASSUNTO: CANCELAMENTO DE ITBI
DANIEL RODRIGO COSIN SB 60645/2015

TABELA PRÁTICA P/ATUALIZAÇÃO DE RECOLHIMENTOS DE ISS CONSTRUÇÃO CIVIL - VALIDADE JULHO DE 2016.

ANO\MÊS	JANEIRO	FEVEREIRO	MARÇO	ABRIL	MAIO	JUNHO	JULHO	AGOSTO	SETEMBRO	OUTUBRO	NOVEMBRO	DEZEMBRO
2000	3,6237	3,5828	3,5668	3,5420	3,5385	3,5370	3,4128	3,4108	3,3844	3,3675	3,3655	3,3591
2001	3,3408	3,3361	3,3481	3,3435	3,3315	3,3077	3,1722	3,1417	3,1417	3,1097	3,0759	3,0337
2002	3,0045	2,9926	2,9926	2,9810	2,9786	2,9754	2,9641	2,8216	2,8148	2,7992	2,7411	2,7244
2003	2,6842	2,6321	2,5929	2,5606	2,5466	2,5249	2,4783	2,3332	2,3269	2,3239	2,2529	2,2364
2004	2,2328	2,2427	2,2411	2,2313	2,1966	2,1673	2,1553	2,0886	2,0816	2,0650	2,0365	2,0256
2005	1,9913	1,9761	1,9645	1,9649	1,9665	1,9581	1,9544	1,8750	1,8698	1,8832	1,8836	1,8755
2006	1,8731	1,8721	1,8637	1,8550	1,8452	1,8590	1,8573	1,7736	1,7557	1,7566	1,7562	1,7561
2007	1,7524	1,7484	1,7471	1,7512	1,7519	1,7587	1,7584	1,7057	1,7029	1,7004	1,6983	1,6917
2008	1,6884	1,6830	1,6813	1,6754	1,6709	1,6698	1,6689	1,5671	1,5593	1,5331	1,5031	1,4925
2009	1,4838	1,4811	1,4749	1,4727	1,4602	1,4622	1,4704	1,4202	1,4216	1,4232	1,4253	1,4277
2010	1,4276	1,4280	1,4296	1,4292	1,4279	1,4259	1,4257	1,3688	1,3647	1,3624	1,3609	1,3603
2011	1,3597	1,3636	1,3674	1,3688	1,3647	1,3644	1,3642	1,2996	1,2993	1,3027	1,3014	1,3000
2012	1,2995	1,2969	1,2973	1,2970	1,2974	1,2970	1,2967	1,2448	1,2440	1,2436	1,2407	1,2401
2013	1,2399	1,2387	1,2374	1,2368	1,2353	1,2352	1,2339	1,1651	1,1632	1,1608	1,1587	1,1579
2014	1,1564	1,1556	1,1552	1,1554	1,1516	1,1515	1,1445	1,0930	1,0903	1,0850	1,0807	1,0801
2015	1,0795	1,0790	1,0819	1,0812	1,0811	1,0783	1,0727	1,0223	1,0242	1,0186	1,0215	1,0173
2016	1,0164	1,0057	1,0047	1,0033	1,0029	1,0012						

ASSUNTO: CANCELAMENTO DE GUIAS
BV FINANCEIRA S/A CRED. FINANC. E INVEST. SB 44894/2015

ASSUNTO: CANCELAMENTO DE FIRMA COM DATA RETROATIVA
AUGUSTO FRANCISCO DE PAULA SB 47082/2013

PROCESSOS IMPROCEDENTES

ASSUNTO: REVISÃO DE IPTU/TAXAS
COMERCIAL OSWALDO CRUZ LTDA SB 26427/2014
FAMILIA LENTINI GOURMET LTDA – ME SB 14804/2014
L.G. PRADO – ACADEMIA EIRELI-ME SB 59175/2015
PAULO JOSE KLOSOUSKI SB 01968/2016
SOCIEDADE INCORPORADORA SBCAMPO SPE LTDA SB 50016/2013
TRENTO PARTICIPAÇÕES LTDA SB 21740/2002

ASSUNTO: COBRANÇA DE PREÇO PÚBLICO-POSTURAS
BARBARA MARWUES DA SILVA SB 74332/2015
DIRCE APARECIDA MENEZES SB 74309/2015
TEREZINHA MARIA BATISTA SB 74402/2015
VIVIANE DE GOUVEIA MENEZES SB 74310/2015

Nos termos da legislação vigente, ficam os **CONTRIBUINTES** abaixo **CIENTIFICADOS** das decisões exaradas pela **JUNTA DE RECURSOS FISCAIS (JRF-C)**

DECISÕES A JRF-C

PROCESSOS PROVIDOS

ASSUNTO: CANCELAMENTO DE GUIA AUTO DECLARADA
TELEFONICA BRASIL S.A. SB 41583/2015

PROCESSOS DESPROVIDOS

ASSUNTO: CANCELAMENTO DE ITBI
AMA.AL ADMINISTRADORA DE BENS LTDA SB 07735/2014

PROCESSOS PROCEDENTE

ASSUNTO:CANCELAMENTO DE LANCAMENTO
REDE D'OR SÃO LUIZ S/A SB 18521/2015

PROCESSOS DESCONHECIDOS

ASSUNTO: CANCELAMENTO DE MULTA
6ª TABELIÃO DE NOTAS DE SÃO PAULO SB 44141/2014

ASSUNTO: CANCELAMENTO DE LANÇAMENTO
JAIR PISTÓIA SB 19627/2012

ASSUNTO: REVISÃO DE IPTU/TAXAS
HERTA WALLY MARQUES SB 59715/2014

Nos termos da legislação vigente, ficam os **CONTRIBUINTES** abaixo **CIENTIFICADOS** das decisões exaradas pelas autoridades competentes. Tratando-se de **INDEFERIMENTO**, poderá ser **INTERPOSTO RECURSO** no prazo de 10 (dez) dias a contar da publicação deste edital.

DESPACHOS DO SR. DIRETOR DA SF.1

PROCESSOS DEFERIDOS

ASSUNTO: ISENÇÃO/ BENEFICIO FISCAL
ANTONIO CARLOS CARNEVALI SB 02957/2014
CASA DE DOUTRINA U.P.X.M.O E G.A. IRMA DULCE SB 29224/2016
EDNA ZANOTELLO PIETRI SB 01908/2016
GERALDO SANCHES BRANCO DE CAMARGO SB 25026/2016
IARA DE OLIVEIRA SB 02479/2006
JOÃO AUGUSTO MAIA SB 21937/2016
MARIA AP. MACHADO SB 06125/2016
VALDIR DA SILVA PEREIRA SB 11934/2008

PROCESSOS INDEFERIDOS

ASSUNTO: ISENÇÃO/ BENEFICIO FISCAL
ANA SALETE HIPOLITI SB 19314/2016
ASS. DE CONST. COMUNITARIA APIAY SB 01867/2010
REGINALDA SOARES ALVES SB 01915/2016

PROCESSOS RECONHECIDOS

ASSUNTO: IMUNIDADE TRIBUTÁRIA
SERV. NACIONAL DE APRENDIZAGEM COMERCIAL–SENAC SB 17380/2015

DESPACHOS DO SR. CHEFE DA SF.101

PROCEDIMENTO AUTORIZADO

ASSUNTO: CANCELAMENTO DE MULTA
COSTA RUI – SOCIEDADE DE ADVOGADOS SB 54041/2013

ASSUNTO: ALTERAÇÃO CADASTRAL
DESENVOLVIMENTO RODOVIARIO S/A SB 17709/2009
WANDA MARGARIDA PESSOTTI PORTELA SB 65432/2013

PROCESSOS DEFERIDOS

ASSUNTO: VISTAS
CARLOS ALBERTO MONTEIRO SB 21673/2008
HIDEOMI KAWASHIMA SB 19519/2015
JONAS BENTO MOURA SB 23662/2015
JOSÉ ROBERTO MASSA SB 20525/2015
LEONARDO LEMOS DE SOUZA SB 55519/2013
LUIZ SEBASTIÃO DE FREITAS SB 04832/2008
MARIA SONIA BEZERRA DA SILVA SB 09631/2004
ROSELI SOUZA LIMA SB 15660/2007

ASSUNTO: ALTERAÇÃO CADASTRAL
ADEILSON OLIVEIRA DE ASSIS SB 63027/2015
AMELIA TOME UNTEN SB 16658/2016
DURVAL PESSOTTI SB 65432/2013
EDGARD JOSÉ CASTRO DOS SANTOS SB 64095/2015
EDITE AMERICA FERNANDES CERINO SB 61203/2015
GELZON POLICARPO DA SILVA SB 20710/2016
GISELE RODRIGUES DA SILVA SB 72248/2015
OSWALDO DOMINGUES SB 20049/2003
PEDRO LUIZ DE SÀ SB 26424/2016
THAMIRES LEITE GOMES SB 26994/2016
TRENITA LEPINSK MOLINO ARANTES SB 20042/2016

ASSUNTO: DESMEMBRAMENTO
ADELIA BECHELLI GUAZZELLI SB 02493/2016
ANETE ALVES DE LIMA SB 22561/2012
EVANDRO MUTA SB 36252/2015
IRONEIDE MARIA MESQUITA DE ARAUJO SB 35771/2011
JOSÉ ANTONIO DA CONCEIÇÃO SB 45528/2015
JOSELMA FREITAS LEAL SB 56627/2015
LUIZ ANTONIO BARATI SB 53328/2013
MARIA DE LOURDES PRERADOVIC SB 05420/1997
MARIA DE LOURDES VILLAR SB 02933/2016

ASSUNTO: ALTERAÇÃO DE TITULARIDADE
ANDERSON MARCIO FERREIRA RIBEIRO SB 01858/2016
DJALMA AFONSO VIEIRA SB 27454/2016
IVONE AVILLA SB 17709/2009
MARIA APARECIDA LEITE INACIO SB 27574/2016
ROSEMIRA NETTO DE OLIVEIRA SB 26760/2016

PROCESSOS DEFERIDOS PARCIALMENTE

ASSUNTO: INFORME/RELATÓRIOS
CYRELA BAHIA EMPREENDIMENTOS IMOBILIARIOS LTDA SB 64215/2015

ASSUNTO: ENCERRAMENTO DE EMPRESA
YOKO TASHIRO SB 63154/2015

PROCESSOS INDEFERIDOS

ASSUNTO: CADASTRAMENTO DE IMÓVEL
ADILSON DOS SANTOS SB 00566/2009

ASSUNTO: DESMEMBRAMENTO
CARLOS ALBERTO MOISES DA SILVA SB 28766/2012
FRANCISCA PONTES DE ALMEIDA SB 40140/2014
JOSE ROBERTO BIDOIA SB 11014/2016
JOSE VITORIO TRAVIZAN SB 75974/2013
MARIA NAZARETH DE MENEZES SILVA SB 03523/2016
MIGUELDAS NEVES BARRETO SB 14619/2016
ROSANGELA DE OLIVEIRA DE SOUZA SB 15452/2012
SCHWARTZ CARVALHO CASTRO SB 06800/2015

ASSUNTO: CÓPIA DE DOCUMENTOS
EVARISTO MARCOS LEME SB 24848/2016

ASSUNTO: ALTERAÇÃO CADASTRAL
AROLDO RODRIGUES DE OLIVEIRA SB 60745/2015
DANIELE DELLA MONICA FURLANETTO SB 48411/2015
EDIMAR ANTONIO DA LUZ SB 69714/2015
FERNANDO SALVADOR RUSSO DE ALICE SB 02157/2011
IVANALDODE SOUSA SB 52830/2016
IVANIR RODRIGUES DA SILVA SB 22321/2016
MARIA ISABEL MENDES DE SOUZA SB 04584/2015

ASSUNTO: ALTERAÇÃO DE TITULARIDADE
IVENS LAMARTINE RODRIGUES GARCIA SB 22133/2007
SERGIO LAZZARINI SB 22133/2007
ASSUNTO: ALTERAÇÃO DE AREA DE TERRENO
ANDERSON MARCIO FERREIRA RIBEIRO SB 01858/2016

PROCESSOS DESCONHECIDOS

ASSUNTO: REVISÃO DE ÁREA/ IPTU
MARLENE YOUNES (TIPOLOGIA CONSTRUTIVA DO IMÓVEL) SB 60434/2015

ASSUNTO: ALTERAÇÃO CADASTRAL
ANTONIO VIEIRA DA SILVA SB 24625/2015
FEDERAÇÃO DE BANDEIRANTES DO BRASIL SB 55302/2015

ASSUNTO: RETIFICAÇÃO DE AREA
FUMIO OGATA SB 00566/2009

DESPACHOS DO SR. CHEFE DA SF.102

PROCESSOS DEFERIDOS

ASSUNTO: INCLUSÃO NO SIMPLES NACIONAL
ESCOLA DE EDUCAÇÃO INFANTIL PUERI VITAE LTDA-ME SB 14012/2015

PROCESSOS INDEFERIDOS

ASSUNTO:REVISÃO DE ESTIMTIVA
ARIOMAR PRADO CHAURAIS SB 88637/2013

PROCESSOS DESCONHECIDOS

ASSUNTO: CANCELAMENTO DE NOTA FISCAL ELETRONICA
EXPRIVIA DO BRASIL SERVICOS DE INFORMATICA LTDA SB 52975/2015
MR GOLDSERVICECORRET. SEG. LTDA SB 16007/2015

ASSUNTO: REPETIÇÃO DE INDÉBITO
OMEGA SERVIÇOS DE FISIOTERAPIA LTDA EPP SB 00342/2015

DESPACHOS DO SR. CHEFE DA SF.103

PROCESSOS DEFERIDOS

ASSUNTO: BENEFICIO FISCAL (LEI 6091/2010)
LUIZ GOMES DE AMORIM (VALID: 2019) SB 07094/2008
MANOEL JOSE DOS SANTOS (VALID: 2018) SB 11612/2010
MARIA APPARECIDA DO PRADO AMOROSINO (VALID: 2019) SB 02604/2002
MARIA KOVACS (VALID.:2019) SB 15341/2007
RAEL DOMINGUES NAZARENO (VALID.: 2019) SB 05692/2009

ASSUNTO: DESMEMBRAMENTO DE IPTU
BETA 04 INCORPORAÇÃO LTDA SB 45298/2015

ASSUNTO: REVISÃO DE ITBI (VALOR MINIMO APURADO)
SAMAI SILVA PINTO LUCEHZ SB 32050/2015

ASSUNTO: ISENÇÃO DA TAXA DE COLETA DE LIXO
ULDINI DONIZETÍ TRENTINI (VALIDADE: 2020) SB 01410/2011

ASSUNTO: BENEFICIO FISCAL (LEI 3661/1991)
REGINA DO NASCIMENTO GOMES(DEFERIDO NOVO PRAZO) SB 01793/2016

PROCESSOS DEFERIDOS PARCIALMENTE

ASSUNTO: REVISÃO DE VALOR VENAL
SILVAPLANA PARTICIPAÇÕES LTDA (EXERCICIO: 2016) SB 02437/1998

PROCESSOS INDEFERIDOS

ASSUNTO: BENEFICIO FISCAL (LEI 6091/2010)
MANOEL JOSE DOS SANTOS
(COBERTURA VEGETAL - EXERCICIO: 2015) SB 11612/2010
SILVAPLANA PARTICIPAÇÕES LTDA
(COBERTURA VEGETAL - EXERCICIOS 2011 A 2017) SB 02437/1998
SILVAPLANA PARTICIPAÇÕES LTDA
(HORTIFRUTIGRANJEIROS – EXERCICIOS 2013 A 2015) SB 02437/1998

SUBSEÇÃO DE CADASTRO FISCAL IMOBILIÁRIO - SF-101-1

Nos termos da legislação vigente, ficam alteradas a denominação dos logradouros abaixo discriminados, permanecendo inalterados os valores de face de quadras.

Anterior	Código	Denominação Atual
RUA DO MEIO	8385	RUA EXPEDITO VENCESLAU DA SILVA

SUBSEÇÃO DE CADASTRO FISCAL MOBILIÁRIO - SF-101-3

Relacionamos abaixo as Inscrições do Cadastro Fiscal Mobiliário, **EFETUADAS DE OFÍCIO**, com base na Lei Municipal 1.802/69 e suas alterações.

CONTRIBUINTE	INSCRIÇÃO MOBILIÁRIA
ROGERIO DANTAS DE LIRA	246.159-5
ISABEL CARDOSO DE SOUZA	246.235-4

Nos termos do artigo 25, § 3º, item 2, alínea "b", da Lei Municipal nº. 1802/69 ficam os contribuintes a seguir relacionados, **NOTIFICADO(S)** do seguinte procedimento:

TERMO DE INICIO/ENCERRAMENTO DE VERIFICAÇÃO FISCAL

TERMO DE INICIO/ENCERRAMENTO - O.A.F.SIMPL.070/2016
PA-SB-017100/2016.
EMPRESA.: **TOME EQUIPAMENTOS E TRANSPORTES S.A.**
ENDEREÇO.: AV. JOSÉ ODORIZI, 900 – PLANALTO –SÃO BERNARDO DO CAMPO - S.P. - CEP. 09810-900
CNPJ.: 44.384.832/0001-24
SERVIÇOS TOMADOS, PERÍODO DE 12/2013 A 12/2013.

TERMO DE INICIO DE VERIFICAÇÃO FISCAL

PROCESSO Nº SB-30329/2016
INSCRIÇÃO MOBIL: **166.881-1**
ASSUNTO**: TERMO DE INÍCIO DE PROCEDIMENTO DE VERIFICAÇÃO FISCAL-PVF Nº 92/2016**
PERÍODO FISCALIZADO: **MARÇO/2011 A JULHO/2015.**
NOS TERMOS DO DISPOSTO NA ALÍNEA "B", DO ITEM "2", DO § 3º, DO ARTIGO 25, DA LEI MUNICIPAL Nº 1802/69, FICA O CONTRIBUINTE CARREFOUR COMERCIO E INDUSTRIA LTDA, INSCRITO NO CADASTRO MOBILIÁRIO SOB Nº 166.881-1, CNPJ Nº 45.543.915/0218-55, ESTABELECIDO NA AV. MARIA SERVIDEI DEMARCHI, 390, NESTA CIDADE, **NOTIFICADO DO TERMO PROCEDIMENTO DE VERIFICAÇÃO FISCAL Nº 92/2016,** COM A FINALIDADE DE APURAÇÃO DO RECOLHIMENTO DO **IMPOSTO SOBRE SERVIÇOS DE QUALQUER NATUREZA – ISSQN,** NA QUALIDADE DE **PRESTADOR DE SERVIÇOS E TOMADOR DE SERVIÇOS.**
FICA O CONTRIBUINTE NOTIFICADO A APRESENTAR, NO PRAZO DE 5 (CINCO) DIAS, OS DOCUMENTOS ABAIXO RELACIONADOS:
(X) NOTAS FISCAIS DE SERVIÇOS PRESTADOS
(X) LIVRO REGISTRO DE NOTAS FISCAIS DE SERVIÇOS PRESTADOS-MODELO 008.
(X) LIVRO REGISTRO DE RECEBIMENTO DE IMPRESSOS FISCAIS E TERMOS DE OCORRÊNCIA-MODELO 010.
(X) NOTAS FISCAIS DE SERVIÇOS E/OU RECEBIDOS DOS SERVIÇOS CONTRATADOS.
(X) CONTRATOS E/OU ORDENS DE SERVIÇOS FIRMADOS COM OS PRESTADORES DE SERVIÇOS CONTRATADOS;
(X) GUIAS DE RECOLHIMENTO DE ISSQN COMO PRESTADOR E TOMADOR DE SERVIÇOS;
(X) CONTRATOS REFERENTES AOS SERVIÇOS TOMADOS.
(X) PROTOCOLO EM DUAS VIAS DOS DOCUMENTOS APRESENTADOS.
LOCAL PARA ENTREGA DOS DOCUMENTOS: AV KENNEDY Nº 1058 – 2º ANDAR (ISSQN) PARQUE SÃO DIOGO SÃO BERNARDO DO CAMPO
HORÁRIO DE ATENDIMENTO: SEGUNDA-FEIRA A SEXTA-FEIRA, DAS 8:30HS ÀS 11HS E DAS 13HS ÀS 17HS MEDIANTE AGENDAMENTO PRÉVIO

PROCESSO Nº SB-30330/2016
INSCRIÇÃO MOBIL: **214.952-4**
ASSUNTO**: TERMO DE INÍCIO DE PROCEDIMENTO DE VERIFICAÇÃO FISCAL-PVF Nº 93/2016**
PERÍODO FISCALIZADO: **MARÇO/2011 A JULHO/2015.**
NOS TERMOS DO DISPOSTO NA ALÍNEA "B", DO ITEM "2", DO § 3º, DO ARTIGO 25, DA LEI MUNICIPAL Nº 1802/69, FICA O CONTRIBUINTE BASF PERF. POL. IND. DE POL. IND. DE POLIM. DE PLAST. DE ENG. LTDA, INSCRITO NO CADASTRO MOBILIÁRIO SOB Nº 214.952-4, CNPJ Nº 01.320.854/0018-66, ESTABELECIDO NA AV. MARGINAL DIR. DA V. ANCHIETA, KM 18, NESTA CIDADE, **NOTIFICADO DO TERMO PROCEDIMENTO DE VERIFICAÇÃO FISCAL Nº 93/2016,** COM A FINALIDADE DE APURAÇÃO DO RECOLHIMENTO DO **IMPOSTO SOBRE SERVIÇOS DE QUALQUER NATUREZA – ISSQN,** NA QUALIDADE DE **PRESTADOR DE SERVIÇOS E TOMADOR DE SERVIÇOS.**
FICA O CONTRIBUINTE NOTIFICADO A APRESENTAR, NO PRAZO DE 5 (CINCO) DIAS, OS DOCUMENTOS ABAIXO RELACIONADOS:
(X) NOTAS FISCAIS DE SERVIÇOS PRESTADOS
(X) LIVRO REGISTRO DE NOTAS FISCAIS DE SERVIÇOS PRESTADOS-MODELO 008.
(X) LIVRO REGISTRO DE RECEBIMENTO DE IMPRESSOS FISCAIS E TERMOS DE OCORRÊNCIA-MODELO 010.
(X) NOTAS FISCAIS DE SERVIÇOS E/OU RECEBIDOS DOS SERVIÇOS CONTRATADOS.
(X) CONTRATOS E/OU ORDENS DE SERVIÇOS FIRMADOS COM OS PRESTADORES DE SERVIÇOS

CONTRATADOS;
(X) GUIAS DE RECOLHIMENTO DE ISSQN COMO PRESTADOR E TOMADOR DE SERVIÇOS;
(X) CONTRATOS REFERENTES AOS SERVIÇOS TOMADOS.
(X) PROTOCOLO EM DUAS VIAS DOS DOCUMENTOS APRESENTADOS.
LOCAL PARA ENTREGA DOS DOCUMENTOS: AV KENNEDY Nº 1058 – 2º ANDAR (ISSQN) PARQUE SÃO DIOGO SÃO BERNARDO DO CAMPO
HORÁRIO DE ATENDIMENTO: SEGUNDA-FEIRA A SEXTA-FEIRA, DAS 8:30HS ÀS 11HS E DAS 13HS ÀS 17HS MEDIANTE AGENDAMENTO PRÉVIO

TERMO DE ENCERRAMENTO DE VERIFICAÇÃO FISCAL

TERMO DE ENCERRAMENTO DO PROCEDIMENTO DE VERIFICAÇÃO FISCAL – PVF Nº 038/2015 – PAF Nº 61019/2015 – SB.
PERÍODO FISCALIZADO: MARÇO/2011 A AGOSTO/2015.

NOS TERMOS DO DISPOSTO NA ALÍNEA "B", DO ITEM "1", DO § 3º, DO ARTIGO 25, DA LEI MUNICIPAL Nº 1802/69, FICA O CONTRIBUINTE **BACKER S/A,** INSCRITO NO CADASTRO MOBILIÁRIO SOB Nº 31.253-3, ESTABELECIDO NA R. M.M.D.C. Nº 1101, BAIRRO PAULICEIA, NESTA CIDADE, NOTIFICADO DO TERMO DE ENCERRAMENTO DO PROCEDIMENTO DE VERIFICAÇÃO FISCAL (PVF) Nº 038/2015, COM A FINALIDADE DE APURAÇÃO DO RECOLHIMENTO DO IMPOSTO SOBRE SERVIÇOS DE QUALQUER NATUREZA – ISSQN, NA QUALIDADE DE TOMADOR DE SERVIÇOS.
CONTRIBUINTE NÃO LOCALIZADO NO ENDEREÇO CONSTANTE NO CADASTRO MOBILIÁRIO.
TERMO DE INÍCIO DO PVF 38/2015 PUBLICADO NO JORNAL NOTÍCIAS DO MUNICÍPIO, EDIÇÃO 1853, DE 06/11/2015.
FORAM ANALISADOS: A) **RELATÓRIO SITUACIONAL (TOMADOR); B) LIVRO REGISTRO DE NOTAS FISCAIS DE SERVIÇOS TOMADOS; E C) TELA RESUM DO SISTEMA INTEGRADO DE ARRECADAÇÃO MUNICIPAL – SIAM.**
DESCRIÇÃO DE IRREGULARIDADES APURADAS:
FALTA DE DECLARAÇÃO E/OU DECLARAÇÃO A MENOR DO ISSQN (INFRAÇÃO AO 132 COMBINADO COM ART. 124 DA LEI MUNICIPAL Nº 1802/69). LANÇAMENTOS CONSTITUÍDOS DE OFÍCIO: 428/16-2774032 A 428/16-2774134. APLICAMOS O AUTO DE INFRAÇÃO 3313-SF, AVISO-RECIBO Nº 704/16-2774136, (ART. 80, § 2º, INCISO II, DA LEI MUNICIPAL 1.802/1969);
FALTA DE RECOLHIMENTO DO ISSQN NAS INCIDÊNCIAS 01/2013, 04/2013 A 06/2014 (INFRAÇÃO AO ART. 132 COMBINADO COM ART. 124 DA LEI MUNICIPAL 1.802/1969). APLICAMOS AUTO DE INFRAÇÃO 100.426, AVISO-RECIBO Nº 704/16-2787450 (ART. 80, § 2º, INCISO II, DA LEI MUNICIPAL 1.802/1969);
FALTA DE ESCRITURAÇÃO DOS SERVIÇOS TOMADOS INFRAÇÃO AO ART. 46, § 2º, INCISO IV, 54, 57 E 59 DO DECRETO MUNICIPAL 17.419/2011) APLICAMOS O AUTO DE INFRAÇÃO 100.427, AVISO-RECIBO Nº 704/16-2787451 (ART. 80, § 2º, INCISO III, ALÍNEA B, DA LEI MUNICIPAL 1.802/1969);
INOBSERVÂNCIA DO REGIME DE COMPETÊNCIA NOS MESES 03/2011, 12/2011, 09/2012 E 10/2012. LANÇAMOS A GIA DE ARRECADAÇÃO MUNICIPAL – GAM COM AVISO RECIBO Nº 802/16-2787454.
CONFORME DETERMINA O ART. 69, INCISO I DO DECRETO MUNICIPAL Nº 17.419/2011, O PROCEDIMENTO FISCAL REALIZADO NÃO HOMOLOGA OS CRÉDITOS TRIBUTÁRIOS.
AS GUIAS PARA CONSULTA E PAGAMENTO DOS VALORES DEVIDOS PODEM SER OBTIDAS PELO SITE DA PREFEITURA: HTTP://WWW.SAOBERNARDO.SP.GOV.BR/CONSULTAR-DEBITOS**, INFORMANDO A INSCRIÇÃO MOBILIÁRIA E O CNPJ."**

PROCESSO: SB 43999/2011
INSCRIÇÃO IMOBILIARIA Nº 001.126.010.000
INTERESSADO: CONSTRUTORA E INCORPORADORA MRO LTDA
ASSUNTO: FICA CIENTIFICADA, DO **TERMO DE ENCERRAMENTO DE VERIFICAÇÃO FISCAL**, BEM COMO DO LANÇAMENTO CONFORME AVISO-RECIBO Nº (S) 705/16-2787527-ISSQN-CCIVIL.

Nos termos do artigo 25, § 3º, item I, alínea "b", da L.M. 1802/69 e suas alterações, combinado com o disposto no Decreto 17.419/2011, fica(m) o (s) contribuintes a seguir relacionados, **NOTIFICADO (S)** do seguinte procedimento:

INICIO DA ORDEM DE AÇÃO FISCAL COMPLETA

AUTO DE INFRAÇÃO Nº. 003315/2016 - O.A.F.SIMPL. 070/2016.
FICA A **EMPRESA TOME EQUIPAMENTOS E TRANSPORTES S.A., CNPJ. 44.384.832/0001-24** AUTUADA - AUTO DE INFRAÇÃO Nº. 003315/2016, POR INFRAÇÃO AO DISPOSTO NO ARTIGO 124 INCISO II E ARTIGO 132 DA LEI MUNICIPAL 1802/1969, POR FALTA DE RECOLHIMENTO DE ISSQN SOBRE SERVIÇOS TOMADOS, NO PERÍODO DE 12/2013 A 12/2013, MULTA APLICADA CONFORME ARTIGOS 80, PARÁGRAFO 2º. INCISO II DA LEI MUNICIPAL 1802/1969.

AUTO DE INFRAÇÃO N. 100417
AÇÃO FISCAL SIMPLIFICADA – O.A.F.S. Nº 08/2016
PERÍODO FISCALIZADO: JANEIRO/2014 A DEZEMBRO/2015.
RAZÃO SOCIAL: **UNISEB UNIÃO DOS CURSOS SUPERIORES SEB LTDA.**
INSCRIÇÃO MOBILIARIA: 232.238-2
ENDEREÇO: PRAÇA AV. FRANCISCO PRESTES MAIA, 116 – CENTRO - SÃO BERNARDO DO CAMPO - SP
FICA A EMPRESA/CONTRIBUINTE NOTIFICADO A ENCERRAR A ESCRITURAÇÃO FISCAL REFERENTE AOS SERVIÇOS PRESTADOS NO PERÍODO DE JANEIRO/2014 AO MÊS DE DEZEMBRO/2015, NO PRAZO **DE 05 (CINCO) DIAS CORRIDOS, CONTADOS A PARTIR DA PUBLICAÇÃO QUE SERÁ NO DIA 24 DE JUNHO DE 2016.**

AUTO DE INFRAÇÃO - AÇÃO FISCAL SIMPLIFICADA – O.A.F.S. Nº 06/2016
PERÍODO FISCALIZADO: JANEIRO/2014 A JANEIRO/2015.
NOS TERMOS DO DISPOSTO NO ITEM "1", DO § 2º, DO ARTIGO 79, DA LEI MUNICIPAL Nº 1802/69, FICA O CONTRIBUINTE **BERGOMAT IMPORTAÇÃO E EXPORTAÇÃO LTDA,** INSCRITO NO CADASTRO MOBILIÁRIO SOB Nº 231.123-2, CNPJ Nº 01.512.089/0001-38, ESTABELECIDO NA PRAÇA SÃO JOSÉ, NUMERO 256, NESTA CIDADE, NOTIFICADO DO AUTO DE INFRAÇÃO – REINCIDENCIA REFERENTE AO PROCEDIMENTO DE VERIFICAÇÃO FISCAL Nº 06/2016, COM A FINALIDADE DE APURAÇÃO DO RECOLHIMENTO DO IMPOSTO SOBRE SERVIÇOS DE QUALQUER NATUREZA – ISSQN, NA QUALIDADE DE PRESTADOR DE SERVIÇOS.
FICA O CONTRIBUINTE NOTIFICADO A EFETUAR O PAGAMENTO DA MULTA QUE CONSTA NO AUTO DE INFRAÇÃO NUMERO 100.425, NO PRAZO DE 30 (TRINTA) DIAS.

AUTO DE INFRAÇÃO N. 100425
AÇÃO FISCAL SIMPLIFICADA – O.A.F.S. Nº 06/2016
PERÍODO FISCALIZADO: JANEIRO/2014 A JANEIRO/2015.
RAZÃO SOCIAL: **BERGOMAT IMPORTAÇÃO E EXPORTAÇÃO LTDA**
INSCRIÇÃO MOBILIARIA: 231.123-2
ENDEREÇO: PRAÇA SÃO JOSE, 256 – BAETA NEVES - SÃO BERNARDO DO CAMPO – SP
FICA A EMPRESA/CONTRIBUINTE AUTUADO POR INFRAÇÃO AO DISPOSTO NO ARTIGO 57 C/C 59, DO DECRETO 17419/2011, PENALIDADE ARTIGO 80 PARÁGRAFO 2., INCISO III, ALÍNEA "D" DA LEI MUNICIPAL 1802/1969, POR REINCIDENCIA NA FALTA DE ATENDIMENTO A NOTIFICAÇÃO, NOS TERMOS DO ARTIGO 79, PARÁGRAFO 2, ITEM 1 DA MESMA LEI.

ORDEM DE AÇÃO FISCAL SIMPLIFICADA – OAFS Nº 049/2016 – PAF Nº SB.14788/2016.
PERÍODO FISCALIZADO: MARÇO/2011 A DEZEMBRO/2013.

NOS TERMOS DO DISPOSTO NA ALÍNEA "B", DO ITEM "1", DO § 3º, DO ARTIGO 25, DA LEI MUNICIPAL Nº 1802/69, FICA O CONTRIBUINTE, **DIVEPE- DISTRIBUIDORA DE VEICULOS E PEÇAS LTDA** INSCRITO NO CADASTRO MOBILIÁRIO SOB Nº 193.301-9, ESTABELECIDO NA AV DR.JOSE FORNARI 1700- FERRAZOPOLIS, NESTA CIDADE, NOTIFICADO DA APLICAÇÃO DA MULTA, AVISO-RECIBO Nº 2787453/16, PREVISTA NO ART. 80, § 2º, INCISO III, ALÍNEA "D" DA LEI MUNICIPAL Nº 1802/69, POR INFRAÇÃO AOS ARTIGOS 57 E 59 DO DECRETO MUNICIPAL Nº 17.419/2011.

AUTO DE INFRAÇÃO - AÇÃO FISCAL SIMPLIFICADA – O.A.F.S. Nº 07/2016
PERÍODO FISCALIZADO: JANEIRO/2014 A JANEIRO/2015.
NOS TERMOS DO DISPOSTO NO ITEM "1", DO § 2º, DO ARTIGO 79, DA LEI MUNICIPAL Nº 1802/69, FICA O CONTRIBUINTE **COUNTRY DEPACHOS ADUANEIROS LTDA,** INSCRITO NO CADASTRO MOBILIÁRIO SOB Nº 62.038-6, CNPJ Nº 65.593.766/0001-72, ESTABELECIDO NA PRAÇA SÃO JOSÉ, NUMERO 256, NESTA CIDADE, NOTIFICADO DO AUTO DE INFRAÇÃO – REINCIDENCIA REFERENTE AO PROCEDIMENTO DE VERIFICAÇÃO FISCAL Nº 07/2016, COM A FINALIDADE DE APURAÇÃO DO RECOLHIMENTO DO IMPOSTO SOBRE SERVIÇOS DE QUALQUER NATUREZA – ISSQN, NA QUALIDADE DE PRESTADOR DE SERVIÇOS.
FICA O CONTRIBUINTE NOTIFICADO A EFETUAR O PAGAMENTO DA MULTA QUE CONSTA NO AUTO DE INFRAÇÃO NUMERO 100.424, NO PRAZO DE 30 (TRINTA) DIAS.

AUTO DE INFRAÇÃO N. 100424
AÇÃO FISCAL SIMPLIFICADA – O.A.F.S. Nº 07/2016
PERÍODO FISCALIZADO: JANEIRO/2014 A JANEIRO/2015.
RAZÃO SOCIAL: COUNTRY DEPACHOS ADUANEIROS LTDA
INSCRIÇÃO MOBILIARIA: 62.038-6
ENDEREÇO: PRAÇA SÃO JOSE, 256 – BAETA NEVES - SÃO BERNARDO DO CAMPO – SP
FICA A EMPRESA/CONTRIBUINTE AUTUADO POR INFRAÇÃO AO DISPOSTO NO ARTIGO 57 C/C 59, DO DECRETO 17419/2011, PENALIDADE ARTIGO 80 PARÁGRAFO 2., INCISO III, ALÍNEA "D" DA LEI MUNICIPAL 1802/1969, POR REINCIDENCIA NA FALTA DE ATENDIMENTO A NOTIFICAÇÃO, NOS TERMOS DO ARTIGO 79, PARÁGRAFO 2, ITEM 1 DA MESMA LEI.

SF.1, 20 DE JUNHO DE 2016.
MARCO ANTONIO SANCHES
RESPONDENDO PELO EXPEDIENTE DO DEPARTAMENTO DA RECEITA

EDITAL 00169/2016

NOS TERMOS DO ARTIGO 25, PARAGRAFO TERCEIRO, ITEM 1, ALINEA B, DA LEI MUNICIPAL 1802/69 E SUAS ALTERACOES FICAM OS CONTRIBUINTES ABAIXO RELACIONADOS, NOTIFICADOS DOS SEGUINTES LANCAMENTOS :

NOME	INSCRICAO	COD-AVISO/EXE <IMOBI/MOBIL>	VALOR TOTAL DO LANCAMENTO		VENCTO	NUMERO DO PROCESSO
3RIOS BRASIL INDU. E COMERCIO DE PLASTICOS LTDA	246.142-0	406-2788901/2016	R$	503,32	26072016	
ABILIO ALVES BARBOZA	024.075.034.000	101-2773928/2016	R$	696,96	26072016	1855/2016/SB
ADERSON XAVIER DE SOUZA	031.030.136.000	101-2787471/2016	R$	72,40	2607201641312/2015/SB	
ADERSON XAVIER DE SOUZA	031.030.136.000	101-2787472/2016	R$	130,26	2607201641312/2015/SB	
ALBIUS TECHNICAL PRECISION E SERVICOS LTDA EPP	246.051-3	406-2788864/2016	R$	167,76	26072016	
ALESSANDRA BLOIS BELLUZZO	014.027.016.068	101-2773702/2016	R$	117,60	2607201672174/2013/SB	
ALESSANDRA BLOIS BELLUZZO	014.027.016.068	101-2773703/2016	R$	116,31	2607201672174/2013/SB	
ALESSANDRA BLOIS BELLUZZO	014.027.016.068	101-2773704/2016	R$	114,90	2607201672174/2013/SB	
ALEXANDRE TADEU ANGULO TRANSPORTES - ME	246.098-0	406-2788884/2016	R$	83,88	26072016	
ALMEIDA & LAGO BAR E RESTAURANTE LTDA - ME	246.133-1	406-2788896/2016	R$	948,96	26072016	
AMANDIARA GONCALVES PERES		705-2787526/2016	R$	6.738,42	2607201636589/2014/SB	
ANA MAGALI DE SOUSA		705-2789150/2016	R$	19.434,78	2607201610806/2008/SB	
ANDRE LUIZ ALVES-ME	198.776-3	704-2789209/2016	R$	41,94	26072016	476/2016/SB
ANGELO MARIA PARANORELLI	007.038.008.000	101-2773694/2016	R$	1.477,92	2607201636553/2013/SB	
ANGELO MARIA PARANORELLI	007.038.008.000	101-2773695/2016	R$	1.596,72	2607201636553/2013/SB	
ANHANGUERA EDUCACIONAL PARTICIPACOES S/A	245.503-0	407-2773661/2016	R$	473,84	26072016	
ANHANGUERA EDUCACIONAL PARTICIPACOES S/A	245.503-0	407-2773662/2016	R$	161,73	14062016	
ANIMUS SERVICOS DE APOIO ADMINISTR. EIRELI - EPP	246.066-1	406-2788872/2016	R$	83,88	26072016	
ANNA PIRES BARBOSA		705-2774032/2016	R$	664,38	2607201682366/2014/SB	
ANTONIA BERNEGOSSI DE OLIVEIRA	010.024.016.000	101-2773698/2016	R$	588,96	26072016	6898/2016/SB
ANTONIA LERISVAN PINHEIRO FERNANDES	246.082-3	406-2788879/2016	R$	222,28	26072016	
ANTONIO NAZZARO - ESPOLIO	521.211.017.000	101-2774147/2016	R$	10.281,12	2607201612475/2016/SB	
ANTONIO NAZZARO - ESPOLIO	521.211.017.000	101-2774148/2016	R$	10.279,44	2607201612475/2016/SB	
ANTONIO NAZZARO - ESPOLIO	521.211.017.000	101-2774149/2016	R$	10.280,76	2607201612475/2016/SB	
ANTONIO NAZZARO - ESPOLIO	521.211.017.000	101-2774150/2016	R$	10.279,68	2607201612475/2016/SB	
ANTONIO NAZZARO - ESPOLIO	521.211.017.000	101-2774151/2016	R$	10.111,08	2607201612475/2016/SB	
ANTONIO NAZZARO - ESPOLIO	521.211.017.000	101-2774153/2016	R$	10.110,36	2607201612475/2016/SB	
ANTONIO NAZZARO - ESPOLIO	521.211.017.000	105-2787400/2016	R$	155,76	2607201612475/2016/SB	
ANTONIO NAZZARO - ESPOLIO	521.211.017.000	105-2787402/2016	R$	158,04	2607201612475/2016/SB	
ANTONIO NAZZARO - ESPOLIO	521.211.017.000	105-2787403/2016	R$	169,44	2607201612475/2013/SB	
ANTONIO NAZZARO - ESPOLIO	521.211.017.000	105-2787404/2016	R$	135,00	2607201612475/2016/SB	
ANTONIO NAZZARO - ESPOLIO	521.211.017.000	106-2774152/2016	R$	169,56	2607201612475/2016/SB	
ANTONIO NAZZARO - ESPOLIO	521.211.017.000	106-2774154/2016	R$	169,64	2607201612475/2016/SB	
ANTONIO ZAMBIANCO	020.066.010.000	101-2787543/2016	R$	228,36	2607201668729/2015/SB	
APARECIDA FERREIRA DA SILVA	007.062.006.000	101-2787466/2016	R$	3.726,48	26072016	1686/2016/SB
APP SHOES REPRESENTACOES COMERCIAIS LTDA - EPP	246.053-0	406-2788866/2016	R$	83,88	26072016	
ARB INSTALACOES ELETRICAS LTDA - ME	246.097-1	406-2788883/2016	R$	83,88	26072016	
AROLDO MOREIRA DE HOLANDA CONSTRUCOES ME	246.127-7	406-2788893/2016	R$	503,32	26072016	
AUTO LAFER IMPORT. E COM. DE PECAS LTDA ME	224.461-6	704-2789212/2016	R$	41,94	26072016	476/2016/SB
AUTO POSTO PALAGO LTDA	001.046.007.000	707-2787485/2016	R$	1.120,36	2607201629868/2016/SB	
AVA ARQUITETURA S/S LIMITDA		705-2774003/2016	R$	300,60	26072016	9322/2011/SB
BACKER S/A	31.253-3	704-2774136/2016	R$	8.884,01	2607201661019/2015/SB	
BACKER S/A	31.253-3	704-2787450/2016	R$	16.536,40	2607201661019/2015/SB	
BACKER S/A	31.253-3	704-2787451/2016	R$	41,94	2607201661019/2015/SB	
BETA 04 INCORPORACAO LTDA.	015.032.011.001	101-2773763/2016	R$	1.056,72	2607201645298/2015/SB	
BETA 04 INCORPORACAO LTDA.	015.032.011.002	101-2773765/2016	R$	1.056,72	2607201645298/2015/SB	
BETA 04 INCORPORACAO LTDA.	015.032.011.003	101-2773767/2016	R$	1.094,04	2607201645298/2015/SB	
BETA 04 INCORPORACAO LTDA.	015.032.011.004	101-2773769/2016	R$	1.094,04	2607201645298/2015/SB	
BETA 04 INCORPORACAO LTDA.	015.032.011.005	101-2773771/2016	R$	944,04	2607201645298/2015/SB	
BETA 04 INCORPORACAO LTDA.	015.032.011.006	101-2773773/2016	R$	944,04	2607201645298/2015/SB	
BETA 04 INCORPORACAO LTDA.	015.032.011.007	101-2773775/2016	R$	889,68	2607201645298/2015/SB	
BETA 04 INCORPORACAO LTDA.	015.032.011.008	101-2773777/2016	R$	889,68	2607201645298/2015/SB	
BETA 04 INCORPORACAO LTDA.	015.032.011.009	101-2773779/2016	R$	944,04	2607201645298/2015/SB	
BETA 04 INCORPORACAO LTDA.	015.032.011.010	101-2773781/2016	R$	944,04	2607201645298/2015/SB	
BETA 04 INCORPORACAO LTDA.	015.032.011.011	101-2773783/2016	R$	944,04	2607201645298/2015/SB	
BETA 04 INCORPORACAO LTDA.	015.032.011.012	101-2773785/2016	R$	944,04	2607201645298/2015/SB	
BETA 04 INCORPORACAO LTDA.	015.032.011.013	101-2773787/2016	R$	889,68	2607201645298/2015/SB	
BETA 04 INCORPORACAO LTDA.	015.032.011.014	101-2773789/2016	R$	889,68	2607201645298/2015/SB	
BETA 04 INCORPORACAO LTDA.	015.032.011.015	101-2773791/2016	R$	944,04	2607201645298/2015/SB	
BETA 04 INCORPORACAO LTDA.	015.032.011.016	101-2773793/2016	R$	944,04	2607201645298/2015/SB	
BETA 04 INCORPORACAO LTDA.	015.032.011.017	101-2773795/2016	R$	944,04	2607201645298/2015/SB	
BETA 04 INCORPORACAO LTDA.	015.032.011.018	101-2773797/2016	R$	944,04	2607201645298/2015/SB	
BETA 04 INCORPORACAO LTDA.	015.032.011.019	101-2773799/2016	R$	889,68	2607201645298/2015/SB	
BETA 04 INCORPORACAO LTDA.	015.032.011.020	101-2773801/2016	R$	889,68	2607201645298/2015/SB	
BETA 04 INCORPORACAO LTDA.	015.032.011.022	101-2773805/2016	R$	944,04	2607201645298/2015/SB	
BETA 04 INCORPORACAO LTDA.	015.032.011.023	101-2773807/2016	R$	944,04	2607201645298/2015/SB	
BETA 04 INCORPORACAO LTDA.	015.032.011.024	101-2773809/2016	R$	944,04	2607201645298/2015/SB	
BETA 04 INCORPORACAO LTDA.	015.032.011.025	101-2773811/2016	R$	889,68	2607201645298/2015/SB	
BETA 04 INCORPORACAO LTDA.	015.032.011.026	101-2773813/2016	R$	889,68	2607201645298/2015/SB	
BETA 04 INCORPORACAO LTDA.	015.032.011.027	101-2773815/2016	R$	944,04	2607201645298/2015/SB	
BETA 04 INCORPORACAO LTDA.	015.032.011.028	101-2773817/2016	R$	944,04	2607201645298/2015/SB	
BETA 04 INCORPORACAO LTDA.	015.032.011.029	101-2773819/2016	R$	944,04	2607201645298/2015/SB	
BETA 04 INCORPORACAO LTDA.	015.032.011.030	101-2773821/2016	R$	944,04	2607201645298/2015/SB	
BETA 04 INCORPORACAO LTDA.	015.032.011.031	101-2773823/2016	R$	889,68	2607201645298/2015/SB	
BETA 04 INCORPORACAO LTDA.	015.032.011.032	101-2773825/2016	R$	889,68	2607201645298/2015/SB	
BETA 04 INCORPORACAO LTDA.	015.032.011.033	101-2773827/2016	R$	944,04	2607201645298/2015/SB	
BETA 04 INCORPORACAO LTDA.	015.032.011.034	101-2773829/2016	R$	944,04	2607201645298/2015/SB	
BETA 04 INCORPORACAO LTDA.	015.032.011.035	101-2773831/2016	R$	944,04	2607201645298/2015/SB	
BETA 04 INCORPORACAO LTDA.	015.032.011.036	101-2773833/2016	R$	944,04	2607201645298/2015/SB	
BETA 04 INCORPORACAO LTDA.	015.032.011.037	101-2773835/2016	R$	889,68	2607201645298/2015/SB	
BETA 04 INCORPORACAO LTDA.	015.032.011.038	101-2773837/2016	R$	889,68	2607201645298/2015/SB	
BETA 04 INCORPORACAO LTDA.	015.032.011.039	101-2773839/2016	R$	944,04	2607201645298/2015/SB	
BETA 04 INCORPORACAO LTDA.	015.032.011.040	101-2773841/2016	R$	944,04	2607201645298/2015/SB	
BETA 04 INCORPORACAO LTDA.	015.032.011.041	101-2773843/2016	R$	944,04	2607201645298/2015/SB	
BETA 04 INCORPORACAO LTDA.	015.032.011.042	101-2773845/2016	R$	944,04	2607201645298/2015/SB	
BETA 04 INCORPORACAO LTDA.	015.032.011.043	101-2773847/2016	R$	889,68	2607201645298/2015/SB	
BETA 04 INCORPORACAO LTDA.	015.032.011.044	101-2773849/2016	R$	889,68	2607201645298/2015/SB	
BETA 04 INCORPORACAO LTDA.	015.032.011.045	101-2773851/2016	R$	944,04	2607201645298/2015/SB	
BETA 04 INCORPORACAO LTDA.	015.032.011.046	101-2773853/2016	R$	944,04	2607201645298/2015/SB	
BETA 04 INCORPORACAO LTDA.	015.032.011.047	101-2773855/2016	R$	944,04	2607201645298/2015/SB	
BETA 04 INCORPORACAO LTDA.	015.032.011.048	101-2773857/2016	R$	944,04	2607201645298/2015/SB	
BETA 04 INCORPORACAO LTDA.	015.032.011.049	101-2773859/2016	R$	889,68	2607201645298/2015/SB	
BETA 04 INCORPORACAO LTDA.	015.032.011.050	101-2773861/2016	R$	889,68	2607201645298/2015/SB	
BETA 04 INCORPORACAO LTDA.	015.032.011.051	101-2773863/2016	R$	944,04	2607201645298/2015/SB	
BETA 04 INCORPORACAO LTDA.	015.032.011.052	101-2773865/2016	R$	944,04	2607201645298/2015/SB	
BETA 04 INCORPORACAO LTDA.	015.032.011.053	101-2773867/2016	R$	944,04	2607201645298/2015/SB	
BETA 04 INCORPORACAO LTDA.	015.032.011.054	101-2773869/2016	R$	944,04	2607201645298/2015/SB	
BETA 04 INCORPORACAO LTDA.	015.032.011.055	101-2773871/2016	R$	889,68	2607201645298/2015/SB	
BETA 04 INCORPORACAO LTDA.	015.032.011.056	101-2773873/2016	R$	889,68	2607201645298/2015/SB	
BETA 04 INCORPORACAO LTDA.	015.032.011.057	101-2773875/2016	R$	944,04	2607201645298/2015/SB	
BETA 04 INCORPORACAO LTDA.	015.032.011.058	101-2773877/2016	R$	944,04	2607201645298/2015/SB	
BETA 04 INCORPORACAO LTDA.	015.032.011.059	101-2773879/2016	R$	944,04	2607201645298/2015/SB	
BETA 04 INCORPORACAO LTDA.	015.032.011.060	101-2773881/2016	R$	944,04	2607201645298/2015/SB	
BETA 04 INCORPORACAO LTDA.	015.032.011.061	101-2773883/2016	R$	889,68	2607201645298/2015/SB	
BETA 04 INCORPORACAO LTDA.	015.032.011.062	101-2773885/2016	R$	889,68	2607201645298/2015/SB	
BETA 04 INCORPORACAO LTDA.	015.032.011.063	101-2773887/2016	R$	944,04	2607201645298/2015/SB	
BETA 04 INCORPORACAO LTDA.	015.032.011.064	101-2773889/2016	R$	944,04	2607201645298/2015/SB	
BETA 04 INCORPORACAO LTDA.	015.032.011.065	101-2773891/2016	R$	944,04	2607201645298/2015/SB	
BETA 04 INCORPORACAO LTDA.	015.032.011.066	101-2773893/2016	R$	944,04	2607201645298/2015/SB	
BETA 04 INCORPORACAO LTDA.	015.032.011.067	101-2773895/2016	R$	889,68	2607201645298/2015/SB	
BETA 04 INCORPORACAO LTDA.	015.032.011.068	101-2773897/2016	R$	889,68	2607201645298/2015/SB	
BETA 04 INCORPORACAO LTDA.	015.032.011.069	101-2773899/2016	R$	944,04	2607201645298/2015/SB	
BETA 04 INCORPORACAO LTDA.	015.032.011.070	101-2773901/2016	R$	944,04	2607201645298/2015/SB	
BETA 04 INCORPORACAO LTDA.	015.032.011.071	101-2773903/2016	R$	944,04	2607201645298/2015/SB	
BETA 04 INCORPORACAO LTDA.	015.032.011.072	101-2773905/2016	R$	944,04	2607201645298/2015/SB	
BETA 04 INCORPORACAO LTDA.	015.032.011.073	101-2773907/2016	R$	889,68	2607201645298/2015/SB	
BETA 04 INCORPORACAO LTDA.	015.032.011.074	101-2773909/2016	R$	889,68	2607201645298/2015/SB	
BETA 04 INCORPORACAO LTDA.	015.032.011.075	101-2773911/2016	R$	944,04	2607201645298/2015/SB	
BETA 04 INCORPORACAO LTDA.	015.032.011.076	101-2773913/2016	R$	944,04	2607201645298/2016/SB	
BETA 04 INCORPORACAO LTDA.	015.032.011.077	101-2773915/2016	R$	944,04	2607201645298/2015/SB	
BETA 04 INCORPORACAO LTDA.	015.032.011.078	101-2773917/2016	R$	944,04	2607201645298/2015/SB	
BETA 04 INCORPORACAO LTDA.	015.032.011.079	101-2773919/2016	R$	889,68	2607201645298/2015/SB	
BETA 04 INCORPORACAO LTDA.	015.032.011.080	101-2773921/2016	R$	889,68	2607201645298/2015/SB	
BETA 04 INCORPORACAO LTDA.	015.032.011.081	101-2773923/2016	R$	944,04	2607201645298/2015/SB	
BETA 04 INCORPORACAO LTDA.	015.032.011.082	101-2773925/2016	R$	944,04	2607201645298/2015/SB	
BETA 04 INCORPORACAO LTDA.	015.032.011.001	106-2773764/2016	R$	35,74	2607201645298/2015/SB	
BETA 04 INCORPORACAO LTDA.	015.032.011.002	106-2773766/2016	R$	35,74	2607201645298/2015/SB	
BETA 04 INCORPORACAO LTDA.	015.032.011.003	106-2773768/2016	R$	35,74	2607201645298/2015/SB	
BETA 04 INCORPORACAO LTDA.	015.032.011.004	106-2773770/2016	R$	35,74	2607201645298/2015/SB	
BETA 04 INCORPORACAO LTDA.	015.032.011.005	106-2773772/2016	R$	35,74	2607201645298/2015/SB	
BETA 04 INCORPORACAO LTDA.	015.032.011.006	106-2773774/2016	R$	35,74	2607201645298/2015/SB	
BETA 04 INCORPORACAO LTDA.	015.032.011.007	106-2773776/2016	R$	35,74	2607201645298/2015/SB	
BETA 04 INCORPORACAO LTDA.	015.032.011.008	106-2773778/2016	R$	35,74	2607201645298/2015/SB	
BETA 04 INCORPORACAO LTDA.	015.032.011.009	106-2773780/2016	R$	35,74	2607201645298/2015/SB	
BETA 04 INCORPORACAO LTDA.	015.032.011.010	106-2773782/2016	R$	35,74	2607201645298/2015/SB	
BETA 04 INCORPORACAO LTDA.	015.032.011.011	106-2773784/2016	R$	35,74	2607201645298/2015/SB	
BETA 04 INCORPORACAO LTDA.	015.032.011.012	106-2773786/2016	R$	35,74	2607201645298/2015/SB	
BETA 04 INCORPORACAO LTDA.	015.032.011.013	106-2773788/2016	R$	35,74	2607201645298/2015/SB	
BETA 04 INCORPORACAO LTDA.	015.032.011.014	106-2773790/2016	R$	35,74	2607201645298/2015/SB	
BETA 04 INCORPORACAO LTDA.	015.032.011.015	106-2773792/2016	R$	35,74	2607201645298/2015/SB	
BETA 04 INCORPORACAO LTDA.	015.032.011.016	106-2773794/2016	R$	35,74	2607201645298/2015/SB	
BETA 04 INCORPORACAO LTDA.	015.032.011.017	106-2773796/2016	R$	35,74	2607201645298/2015/SB	
BETA 04 INCORPORACAO LTDA.	015.032.011.018	106-2773798/2016	R$	35,74	2607201645298/2015/SB	
BETA 04 INCORPORACAO LTDA.	015.032.011.019	106-2773800/2016	R$	35,74	2607201645298/2015/SB	
BETA 04 INCORPORACAO LTDA.	015.032.011.020	106-2773802/2016	R$	35,74	2607201645298/2015/SB	
BETA 04 INCORPORACAO LTDA.	015.032.011.022	106-2773806/2016	R$	35,74	2607201645298/2015/SB	
BETA 04 INCORPORACAO LTDA.	015.032.011.023	106-2773808/2016	R$	35,74	2607201645298/2015/SB	
BETA 04 INCORPORACAO LTDA.	015.032.011.024	106-2773810/2016	R$	35,74	2607201645298/2015/SB	
BETA 04 INCORPORACAO LTDA.	015.032.011.025	106-2773812/2016	R$	35,74	2607201645298/2015/SB	
BETA 04 INCORPORACAO LTDA.	015.032.011.026	106-2773814/2016	R$	35,74	2607201645298/2015/SB	
BETA 04 INCORPORACAO LTDA.	015.032.011.027	106-2773816/2016	R$	35,74	2607201645298/2015/SB	
BETA 04 INCORPORACAO LTDA.	015.032.011.028	106-2773818/2016	R$	35,74	2607201645298/2015/SB	
BETA 04 INCORPORACAO LTDA.	015.032.011.029	106-2773820/2016	R$	35,74	2607201645298/2015/SB	
BETA 04 INCORPORACAO LTDA.	015.032.011.030	106-2773822/2016	R$	35,74	2607201645298/2015/SB	
BETA 04 INCORPORACAO LTDA.	015.032.011.031	106-2773824/2016	R$	35,74	2607201645298/2015/SB	
BETA 04 INCORPORACAO LTDA.	015.032.011.032	106-2773826/2016	R$	35,74	2607201645298/2015/SB	
BETA 04 INCORPORACAO LTDA.	015.032.011.033	106-2773828/2016	R$	35,74	2607201645298/2015/SB	
BETA 04 INCORPORACAO LTDA.	015.032.011.034	106-2773830/2016	R$	35,74	2607201645298/2015/SB	
BETA 04 INCORPORACAO LTDA.	015.032.011.035	106-2773832/2016	R$	35,74	2607201645298/2015/SB	
BETA 04 INCORPORACAO LTDA.	015.032.011.036	106-2773834/2016	R$	35,74	2607201645298/2015/SB	
BETA 04 INCORPORACAO LTDA.	015.032.011.037	106-2773836/2016	R$	35,74	2607201645298/2015/SB	
BETA 04 INCORPORACAO LTDA.	015.032.011.038	106-2773838/2016	R$	35,74	2607201645298/2015/SB	
BETA 04 INCORPORACAO LTDA.	015.032.011.039	106-2773840/2016	R$	35,74	2607201645298/2015/SB	
BETA 04 INCORPORACAO LTDA.	015.032.011.040	106-2773842/2016	R$	35,74	2607201645298/2015/SB	
BETA 04 INCORPORACAO LTDA.	015.032.011.041	106-2773844/2016	R$	35,74	2607201645298/2015/SB	
BETA 04 INCORPORACAO LTDA.	015.032.011.042	106-2773846/2016	R$	35,74	2607201645298/2015/SB	
BETA 04 INCORPORACAO LTDA.	015.032.011.043	106-2773848/2016	R$	35,74	2607201645298/2015/SB	
BETA 04 INCORPORACAO LTDA.	015.032.011.044	106-2773850/2016	R$	35,74	2607201645298/2015/SB	
BETA 04 INCORPORACAO LTDA.	015.032.011.045	106-2773852/2016	R$	35,74	2607201645298/2015/SB	
BETA 04 INCORPORACAO LTDA.	015.032.011.046	106-2773854/2016	R$	35,74	2607201645298/2015/SB	
BETA 04 INCORPORACAO LTDA.	015.032.011.047	106-2773856/2016	R$	35,74	2607201645298/2015/SB	
BETA 04 INCORPORACAO LTDA.	015.032.011.048	106-2773858/2016	R$	35,74	2607201645298/2015/SB	
BETA 04 INCORPORACAO LTDA.	015.032.011.049	106-2773860/2016	R$	35,74	2607201645298/2015/SB	
BETA 04 INCORPORACAO LTDA.	015.032.011.050	106-2773862/2016	R$	35,74	2607201645298/2015/SB	
BETA 04 INCORPORACAO LTDA.	015.032.011.051	106-2773864/2016	R$	35,74	2607201645298/2015/SB	

BETA 04 INCORPORACAO LTDA.	015.032.011.052	106-2773866/2016	R$	35,74	2607201645298/2015/SB
BETA 04 INCORPORACAO LTDA.	015.032.011.053	106-2773868/2016	R$	35,74	2607201645298/2015/SB
BETA 04 INCORPORACAO LTDA.	015.032.011.054	106-2773870/2016	R$	35,74	2607201645298/2015/SB
BETA 04 INCORPORACAO LTDA.	015.032.011.055	106-2773872/2016	R$	35,74	2607201645298/2015/SB
BETA 04 INCORPORACAO LTDA.	015.032.011.056	106-2773874/2016	R$	35,74	2607201645298/2015/SB
BETA 04 INCORPORACAO LTDA.	015.032.011.057	106-2773876/2016	R$	35,74	2607201645298/2015/SB
BETA 04 INCORPORACAO LTDA.	015.032.011.058	106-2773878/2016	R$	35,74	2607201645298/2015/SB
BETA 04 INCORPORACAO LTDA.	015.032.011.059	106-2773880/2016	R$	35,74	2607201645298/2015/SB
BETA 04 INCORPORACAO LTDA.	015.032.011.060	106-2773882/2016	R$	35,74	2607201645298/2015/SB
BETA 04 INCORPORACAO LTDA.	015.032.011.061	106-2773884/2016	R$	35,74	2607201645298/2015/SB
BETA 04 INCORPORACAO LTDA.	015.032.011.062	106-2773886/2016	R$	35,74	2607201645298/2015/SB
BETA 04 INCORPORACAO LTDA.	015.032.011.063	106-2773888/2016	R$	35,74	2607201645298/2015/SB
BETA 04 INCORPORACAO LTDA.	015.032.011.064	106-2773890/2016	R$	35,74	2607201645298/2015/SB
BETA 04 INCORPORACAO LTDA.	015.032.011.065	106-2773892/2016	R$	35,74	2607201645298/2015/SB
BETA 04 INCORPORACAO LTDA.	015.032.011.066	106-2773894/2016	R$	35,74	2607201645298/2015/SB
BETA 04 INCORPORACAO LTDA.	015.032.011.067	106-2773896/2016	R$	35,74	2607201645298/2015/SB
BETA 04 INCORPORACAO LTDA.	015.032.011.068	106-2773898/2016	R$	35,74	2607201645298/2015/SB
BETA 04 INCORPORACAO LTDA.	015.032.011.069	106-2773900/2016	R$	35,74	2607201645298/2015/SB
BETA 04 INCORPORACAO LTDA.	015.032.011.070	106-2773902/2016	R$	35,74	2607201645298/2015/SB
BETA 04 INCORPORACAO LTDA.	015.032.011.071	106-2773904/2016	R$	35,74	2607201645298/2015/SB
BETA 04 INCORPORACAO LTDA.	015.032.011.072	106-2773906/2016	R$	35,74	2607201645298/2015/SB
BETA 04 INCORPORACAO LTDA.	015.032.011.073	106-2773908/2016	R$	35,74	2607201645298/2015/SB
BETA 04 INCORPORACAO LTDA.	015.032.011.074	106-2773910/2016	R$	35,74	2607201645298/2015/SB
BETA 04 INCORPORACAO LTDA.	015.032.011.075	106-2773912/2016	R$	35,74	2607201645298/2015/SB
BETA 04 INCORPORACAO LTDA.	015.032.011.076	106-2773914/2016	R$	35,74	2607201645298/2016/SB
BETA 04 INCORPORACAO LTDA.	015.032.011.077	106-2773916/2016	R$	35,74	2607201645298/2015/SB
BETA 04 INCORPORACAO LTDA.	015.032.011.078	106-2773918/2016	R$	35,74	2607201645298/2015/SB
BETA 04 INCORPORACAO LTDA.	015.032.011.079	106-2773920/2016	R$	35,74	2607201645298/2015/SB
BETA 04 INCORPORACAO LTDA.	015.032.011.080	106-2773922/2016	R$	35,74	2607201645298/2015/SB
BETA 04 INCORPORACAO LTDA.	015.032.011.081	106-2773924/2016	R$	35,74	2607201645298/2015/SB
BETA 04 INCORPORACAO LTDA.	015.032.011.082	106-2773926/2016	R$	35,74	2607201645298/2015/SB
BR23 COMERCIAL DISTRIBUIDORA LTDA ME	246.062-9	406-2788870/2016	R$	167,76	26072016
BRAZ OLIVEIRA DA SILVA	534.041.015.000	101-2773942/2016	R$	1.012,44	26072016 1017/2016/SB
BRUNO GABRIEL DOS SANTOS MARTINS		704-2787393/2016	R$	5.407,64	26072016 1033/2015/SB
BRUNO GARCIA PRIETO	033.108.067.000	106-2773934/2016	R$	46,82	2607201618731/2016/SB
BRUNO GARCIA PRIETO	033.108.067.000	106-2773935/2016	R$	46,86	2607201618731/2016/SB
CARLOS ALBERTO DE MELO		705-2787461/2016	R$	180,80	2607201626538/2015/SB
CARLOS EDUARDO MALTA REZENDE	014.027.016.091	101-2773754/2016	R$	186,30	2607201672174/2013/SB
CARLOS EDUARDO MALTA REZENDE	014.027.016.091	101-2773755/2016	R$	179,05	2607201672174/2013/SB
CARLOS EDUARDO MALTA REZENDE	014.027.016.091	101-2773756/2016	R$	172,00	2607201672174/2013/SB
CARLOS FERNANDO FERREIRA LINS	165.409-8	704-2789196/2016	R$	41,94	26072016 476/2016/SB
CARLOS FRANJOLLI LIVIANI	245.450-5	710-2792192/2016	R$	556,80	26072016
CARLOS HENRIQUE MOURA VIANA MAIA REF.EM GERAL-ME	246.068-8	406-2788874/2016	R$	83,88	26072016
CARLOS ROBERTO BERNARDO ANACLETO	246.146-3	406-2788904/2016	R$	83,88	26072016
CARLOS SALZER LEAL		705-2773988/2016	R$	14.439,90	2607201617688/2008/SB
CELIA REGINA RISSI DE OLIVEIRA	620.300.059.000	101-2787574/2016	R$	822,00	26072016 2047/2016/SB
CINTIA PINHEIRO DE LIMA CALDEIRA - ME	246.109-9	406-2788889/2016	R$	83,88	26072016
CLAUDIO SANTOS DA SILVA		705-2773586/2016	R$	833,40	2607201622343/2005/SB
CLAUDIO SERRA REPRESENTACAO COMERCIAL - ME	246.165-0	406-2788915/2016	R$	83,88	26072016
CNETRO DE TREIN.P/MULHERES NO TRANSITO EIRELI-ME	246.151-0	406-2788907/2016	R$	503,32	26072016
CONDOMINIO VILLE BLANCHE		705-2773618/2016	R$	146,20	26072016 977/1995/RR
CONSTRUTORA E INCORPORADORA MRO LTDA		705-2787527/2016	R$	1.999,20	2607201643999/2011/SB
CRISTIAN FARIA		705-2773593/2016	R$	149,72	2607201685784/2013/SB
CRISTINA DA SILVA ESPIRITO SANTO	246.136-6	406-2788898/2016	R$	183,52	26072016
DAGNALDO MARQUES SIQUEIRA		705-2787419/2016	R$	4.354,98	2607201636066/2011/SB
DANIEL DE ARMAS FREIRE	014.027.016.076	101-2773721/2016	R$	67,23	2607201672174/2013/SB
DANIEL DE ARMAS FREIRE	014.027.016.076	101-2773722/2016	R$	66,30	2607201672174/2013/SB
DANIEL DE ARMAS FREIRE	014.027.016.076	101-2773723/2016	R$	65,19	2607201672174/2013/SB
DANIEL MAYNART DE FREITAS	014.027.016.071	101-2773709/2016	R$	117,63	2607201672174/2013/SB
DANIEL MAYNART DE FREITAS	014.027.016.071	101-2773710/2016	R$	116,31	2607201672174/2013/SB
DANIEL MAYNART DE FREITAS	014.027.016.071	101-2773711/2016	R$	114,90	2607201672174/2013/SB
DANIEL MEDEIROS DA SILVA	014.027.016.077	101-2773724/2016	R$	63,62	2607201672174/2013/SB
DANIEL MEDEIROS DA SILVA	014.027.016.077	101-2773725/2016	R$	62,79	2607201672174/2013/SB
DANIEL MEDEIROS DA SILVA	014.027.016.077	101-2773726/2016	R$	61,66	2607201672174/2013/SB
DAVID CHRISTIAN ALVES TANNURI		705-2773985/2016	R$	305,10	2607201614372/2006/SB
DAVID SIMPLICIO DE ANDRADE	246.059-9	406-2788869/2016	R$	83,88	26072016
DEMAC PRODUTOS FARMACEUTICOS LTDA	151.748-1	407-2787439/2016	R$	161,73	16062016
DERSA - DESENVOLVIMENTO RODOVIARIO S/A	521.300.005.000	101-2787548/2016	R$	126,72	2607201611609/2008/SB
DERSA - DESENVOLVIMENTO RODOVIARIO S/A	521.300.005.000	101-2787549/2016	R$	126,69	2607201611609/2008/SB
DERSA - DESENVOLVIMENTO RODOVIARIO S/A	521.300.005.000	101-2787552/2016	R$	126,75	2607201611609/2008/SB
DERSA - DESENVOLVIMENTO RODOVIARIO S/A	521.300.005.000	101-2787556/2016	R$	126,72	2607201611609/2008/SB
DERSA - DESENVOLVIMENTO RODOVIARIO S/A	521.300.005.000	101-2787562/2016	R$	126,75	2607201611609/2008/SB
DF HARA SAUDE INTEGRADA LTDA - ME	246.167-6	406-2788917/2016	R$	83,88	26072016
DIEGO DIAS DOS SANTOS	622.554.008.000	704-2787427/2016	R$	1.700,00	26072016
DIVEPE - DISTRIBUIDORA DE VEICULOS E PECAS LTDA	193.301-9	704-2787453/2016	R$	8.400,40	2607201614788/2016/SB
DONIZETE AQUIRO CARVALHO MELO	188.281-3	704-2787525/2016	R$	307,27	2607201613536/2009/SB
DROGARIA MEIRELES E SBARDELINI LTDA - ME	232.278-1	407-2787464/2016	R$	161,73	1606201672735/2016/SB
E & F REFEICOES COLETIVAS EIRELI - ME	246.192-7	406-2788925/2016	R$	503,32	26072016
E-INOVACAO DESENVOLV.DE SISTEMAS LTDA - ME	246.105-6	406-2788887/2016	R$	83,88	26072016
E-NOVAH SOLUCOES DIGITAIS - EIRELI ME	246.104-8	406-2788886/2016	R$	83,88	26072016
EDGAR BERTINI RUAS	014.027.016.084	101-2773739/2016	R$	57,22	2607201672174/2013/SB
EDGAR BERTINI RUAS	014.027.016.084	101-2773740/2016	R$	56,47	2607201672174/2013/SB
EDGAR BERTINI RUAS	014.027.016.084	101-2773741/2016	R$	55,43	2607201672174/2013/SB
EDIJOLFO PEREIRA DIAS	533.003.015.000	704-2787436/2016	R$	2.920,00	26072016
EDSON PEREIRA FILHO		705-2787447/2016	R$	196,35	2607201625363/2003/SB
ELIANE OLIVEIRA PEREIRA	014.027.016.081	101-2773730/2016	R$	58,15	2607201672174/2013/SB
ELIANE OLIVEIRA PEREIRA	014.027.016.081	101-2773731/2016	R$	57,36	2607201672174/2013/SB
ELIANE OLIVEIRA PEREIRA	014.027.016.081	101-2773732/2016	R$	56,32	2607201672174/2013/SB
ELISANGELA GABRIEL DE OLIVEIRA	246.147-1	406-2788905/2016	R$	183,52	26072016
ELOI BOF	025.001.041.000	101-2773929/2016	R$	419,65	2607201614706/2009/SB
ELOTOTAL COM. IMP.E EXP.DE PLAST. EIRELLI - EPP	246.069-6	406-2788875/2016	R$	671,12	26072016
EPITACIO BARBOSA FILHO	031.129.018.000	101-2773933/2016	R$	752,40	2607201660821/2015/SB
ERACLIDES MARIA HIETZGE		705-2787448/2016	R$	134,82	2607201633922/2014/SB
ERCIO MITSUYUKI FUSADA	014.027.016.095	101-2773760/2016	R$	357,39	2607201672174/2013/SB
ERCIO MITSUYUKI FUSADA	014.027.016.095	101-2773761/2016	R$	352,44	2607201672174/2013/SB
ERCIO MITSUYUKI FUSADA	014.027.016.095	101-2773762/2016	R$	347,40	2607201672174/2013/SB
EVANILDO FERREIRA NASCIMENTO		704-2787452/2016	R$	5.425,61	26072016 1033/2015/SB
FABIANO FONTOLAN DA SILVA		704-2787517/2016	R$	5.425,61	26072016 1033/2015/SB
FABIO OLIVEIRA DE MORAES	014.027.016.086	101-2773745/2016	R$	168,72	2607201672174/2013/SB
FABIO OLIVEIRA DE MORAES	014.027.016.086	101-2773746/2016	R$	162,16	2607201672174/2013/SB
FABIO OLIVEIRA DE MORAES	014.027.016.086	101-2773747/2016	R$	155,76	2607201672174/2013/SB
FELIPE COSTA PEREIRA		704-2787455/2016	R$	5.425,61	26072016 1033/2015/SB
FERNANDA NUNES CABRAL	246.164-1	406-2788914/2016	R$	299,76	26072016
FILIPE FREDI	246.092-0	406-2788882/2016	R$	803,48	26072016
FRANCISCO DONIZETE FIM	014.027.016.067	101-2773699/2016	R$	442,68	2607201672174/2013/SB
FRANCISCO DONIZETE FIM	014.027.016.067	101-2773700/2016	R$	436,44	2607201672174/2013/SB
FRANCISCO DONIZETE FIM	014.027.016.067	101-2773701/2016	R$	430,32	2607201672174/2013/SB
GABRIEL JOSE DE ANDRADE		705-2789179/2016	R$	6.123,78	2607201611748/2010/SB
GEONES PEREIRA DIAS	239.231-3	704-2774026/2016	R$	507,01	2607201655186/2015/SB
GEONES PEREIRA DIAS		705-2787390/2016	R$	4.498,86	2607201615052/2016/SB
GILBERTO GERBELLI	032.028.024.000	101-2792195/2016	R$	783,12	2607201675724/2014/SB
GILBERTO GERBELLI	032.028.024.000	101-2792196/2016	R$	762,48	2607201675724/2014/SB
GILBERTO GERBELLI	032.028.024.000	101-2792197/2016	R$	741,72	2607201675724/2014/SB
GRATULIANO FLORENCIO CAVALCANTI	030.050.019.000	101-2787470/2016	R$	681,96	26072016 2180/2016/SB
GUILIANNA PANSERA MIRA DE ASSUNMPCAO	246.070-0	406-2788876/2016	R$	527,56	26072016
GUSTAVO LAURINO MORETTO-ME	246.143-9	406-2788902/2016	R$	167,76	26072016
HEITOR AMARANTE DA COSTA - ESPOLIO	033.026.059.000	101-2774143/2016	R$	1.167,00	26072016 6702/2016/SB
HEITOR AMARANTE DA COSTA - ESPOLIO	033.026.059.000	101-2774145/2016	R$	1.316,40	26072016 6702/2016/SB
HEITOR AMARANTE DA COSTA - ESPOLIO	033.026.059.000	106-2774144/2016	R$	40,07	26072016 6702/2016/SB
HEITOR AMARANTE DA COSTA - ESPOLIO	033.026.059.000	106-2774146/2016	R$	40,17	26072016 6702/2016/SB
HURNER DO BRASIL EQUIPAMENTOS TECNICOS LTDA	523.100.035.000	101-2773937/2016	R$	6.381,72	26072016 6099/1998/SB
HURNER DO BRASIL EQUIPAMENTOS TECNICOS LTDA	523.100.035.000	101-2773938/2016	R$	6.381,00	26072016 6099/1998/SB
HURNER DO BRASIL EQUIPAMENTOS TECNICOS LTDA	523.100.035.000	101-2773939/2016	R$	6.381,00	26072016 6099/1998/SB
IGREJA BATISTA PENIEL	626.418.034.000	101-2787583/2016	R$	67,13	2607201642402/2014/SB
IGREJA EVANGELICA ALIANCA FORTE	246.134-0	406-2788897/2016	R$	503,32	26072016
ISABEL CARDOSO DE SOUZA		704-2789208/2016	R$	503,33	26072016 560/2016/SB
J.A.ALIRIO CONSTRUTORA E INCORPORADORA LTDA ME		705-2787413/2016	R$	475,50	2607201631752/2012/SB
J.J. ZAMBONI ASSISTENCIA MEDICA LTDA	117.422-3	407-2789218/2016	R$	161,73	20062016 2729/2002/SB
JAQUELINE LOPES DE CARVALHO		705-2787521/2016	R$	4.443,42	2607201638553/2014/SB
JEFFERSON SATYRO FILHO	014.027.016.082	101-2773733/2016	R$	118,23	2607201672174/2013/SB
JEFFERSON SATYRO FILHO	014.027.016.082	101-2773734/2016	R$	117,00	2607201672174/2013/SB
JEFFERSON SATYRO FILHO	014.027.016.082	101-2773735/2016	R$	115,53	2607201672174/2013/SB
JORGE PEDROSA MARTINS MAT. PARA CONSTRUCAO - ME	164.656-7	704-2789204/2016	R$	41,94	26072016 476/2016/SB
JOSE ANTONIO DE OLIVEIRA FILHO		705-2787384/2016	R$	10.196,58	2607201659361/2011/SB
JOSE BRAZ DA SILVA	023.045.003.000	101-2773927/2016	R$	1.106,88	26072016 1891/2016/SB
JOSE CARLOS DELL ABADIA	029.106.006.000	101-2787469/2016	R$	2.700,72	2607201676534/2015/SB
JOSE CARLOS LEITE	006.070.051.000	101-2792194/2016	R$	4.885,56	2607201613972/2015/SB
JOSE ROBERTO PINTO DA SILVA	014.027.016.083	101-2773736/2016	R$	69,41	2607201672174/2013/SB
JOSE ROBERTO PINTO DA SILVA	014.027.016.083	101-2773737/2016	R$	68,48	2607201672174/2013/SB
JOSE ROBERTO PINTO DA SILVA	014.027.016.083	101-2773738/2016	R$	67,26	2607201672174/2013/SB
JOSE RONALDO DE LIMA E SILVA		705-2789176/2016	R$	630,96	26072016 3584/2008/SB
JOSE TREZA NETTO	003.084.001.000	101-2787534/2016	R$	346,41	2607201618710/2015/SB
JOSE ZORNEK FILHO		705-2788933/2016	R$	1.511,40	2607201621668/2015/SB
JOSUE BUENO DE MORAES	006.070.050.000	101-2792193/2016	R$	2.048,64	2607201613972/2015/SB
KAZIO NAKAMURA	028.015.011.000	101-2787544/2016	R$	510,96	2607201650441/2014/SB
KAZIO NAKAMURA	028.015.011.000	101-2787545/2016	R$	504,00	2607201650441/2014/SB
KENGI NEGOCIOS DIGITAIS - EIRELI - ME	246.048-3	406-2788862/2016	R$	83,88	26072016
LCAR SERVICOS DE LAVAGEM AUTOMOTIVA LTDA-ME	246.074-2	406-2788877/2016	R$	865,08	26072016
LEA MORAES LUQUE	027.085.001.000	101-2773930/2016	R$	1.057,68	26072016 1133/2016/SB
LEANDRO GAZZITO FRANZINI	246.177-3	406-2788921/2016	R$	83,88	26072016
LEONILDA LINARES	611.201.035.000	704-2789206/2016	R$	2.000,00	26072016
LF EMPREENDIMENTOS DIGITAIS LTDA - ME	246.047-5	406-2788861/2016	R$	83,88	26072016
LIONARDA CAGNASSI ZERRENNER	008.032.030.000	101-2787536/2016	R$	599,16	2607201664166/2015/SB
LLMC TRANSPORTES LTDA - EPP	246.091-2	406-2788881/2016	R$	1.258,32	26072016
LUIS CLOVIS MOTA	014.027.016.088	101-2773751/2016	R$	128,67	2607201672174/2013/SB
LUIS CLOVIS MOTA	014.027.016.088	101-2773752/2016	R$	127,20	2607201672174/2013/SB
LUIS CLOVIS MOTA	014.027.016.088	101-2773753/2016	R$	125,70	2607201672174/2013/SB
LUIS OSVALDO BAPTISTA	402.006.023.000	101-2787547/2016	R$	4.725,96	2607201674916/2016/SB
LUIZ ARTHUR DE ALBUQUERQUE AZAMBUJA		704-2787401/2016	R$	2.000,00	26072016
LUIZ UEZATO		705-2787481/2016	R$	243,48	26072016 5211/2006/SB
LUMINI SOLUCOES EMPRESARIAIS EIRELI ME	246.141-2	406-2788900/2016	R$	83,88	26072016
M. ANTONIO IGLESIAS SILVA - DESIGN - ME	246.163-3	406-2788913/2016	R$	83,88	26072016
MAIS FACIL SUPERMERCADO LTDA - EPP	245.666-4	407-2787456/2016	R$	335,44	26072016
MAJED MOVEIS E DECORACOES LTDA - ME	246.052-1	406-2788865/2016	R$	1.258,32	26072016
MANOEL ARITAN CHAVES PEREIRA	246.172-2	406-2788920/2016	R$	529,52	26072016
MANOEL JOSE DOS SANTOS	410.028.001.000	101-2773936/2016	R$	109.609,44	2607201611612/2010/SB
MARCELO APARECIDO BORGES DOS SANTOS	246.102-1	406-2788885/2016	R$	83,88	26072016
MARCELO FERNANDO PESSOLATO	246.118-8	406-2788891/2016	R$	222,28	26072016
MARCIA YAMAGIVA TANAKA	145.325-4	407-2773668/2016	R$	812,28	26072016
MARCIO ANTONIO DA SILVA - BENIAGS FAST FOOD - ME	246.126-9	406-2788892/2016	R$	755,00	26072016
MARCIO JOAQUIM BEZERRA	246.063-7	406-2788871/2016	R$	83,88	26072016
MARCOS ARRUDA MIOTTO	523.003.004.000	704-2787394/2016	R$	1.099,99	26072016
MARCOS ROBERTO GOMES	014.027.016.070	101-2773706/2016	R$	67,23	2607201672174/2013/SB
MARCOS ROBERTO GOMES	014.027.016.070	101-2773707/2016	R$	66,30	2607201672174/2013/SB
MARCOS ROBERTO GOMES	014.027.016.070	101-2773708/2016	R$	65,19	2607201672174/2013/SB
MARGARETE RODRIGUES	009.042.026.000	101-2774142/2016	R$	702,36	26072016 2312/2014/SB
MARIA APARECIDA DA SILVA ALVES	246.130-7	406-2788895/2016	R$	183,52	26072016
MARIA DA LAPA GOMES SANTOS COM DE MOVEIS - ME	246.067-0	406-2788873/2016	R$	83,88	26072016
MARIA JOSE DE SOUZA	030.127.037.000	101-2787546/2016	R$	1.144,80	26072016 4198/2016/SB
MARIA MEZZA VILLAS BOAS	001.102.019.012	101-2787465/2016	R$	711,48	2607201619581/2006/SB
MARIA RITA SORGINI MANFREDI	015.019.019.000	101-2787538/2016	R$	537,36	2607201671814/2012/SB
MARIA RITA SORGINI MANFREDI	015.019.019.000	101-2787539/2016	R$	1.226,04	2607201671814/2012/SB
MARIA RITA SORGINI MANFREDI	015.019.019.000	101-2787540/2016	R$	1.214,64	2607201671814/2012/SB
MARIA RITA SORGINI MANFREDI	015.019.019.000	101-2787541/2016	R$	1.008,84	2607201671814/2012/SB
MARIA SATIKO HASEGAWA	015.106.047.000	101-2787542/2016	R$	142,11	2607201668963/2015/SB
MARIA SOARES DOS SANTOS FEITOSA	530.127.012.000	101-2773940/2016	R$	58,72	26072016 2756/2016/SB
MARINARO IT CONSULT.INF.SIS.INFORMACAO EIRELI-ME	246.190-0	406-2788924/2016	R$	83,88	26072016
MAURICIO TADEU MOURA LEITA	014.027.016.078	101-2773727/2016	R$	118,23	2607201672174/2013/SB
MAURICIO TADEU MOURA LEITA	014.027.016.078	101-2773728/2016	R$	117,00	2607201672174/2013/SB
MAURICIO TADEU MOURA LEITA	014.027.016.078	101-2773729/2016	R$	115,53	2607201672174/2013/SB
MAURO DOS SANTOS REPR COM DE ART DO VESTUARIO-ME	246.128-5	406-2788894/2016	R$	83,88	26072016
MAYCON OSANIR DE SOUZA	246.183-8	406-2788922/2016	R$	83,88	26072016
MDJ ASSESSORIA E SERV.DE APOIO A EMPR. LTDA ME	246.152-8	406-2788908/2016	R$	335,56	26072016
MILTON ZIA	246.090-4	406-2788880/2016	R$	83,88	26072016
MOBITECH IND. E COM. DE PLASTICOS LTDA - EPP	246.149-8	406-2788906/2016	R$	1.258,32	26072016
MRV ENGENHARIA E PARTICIPACOES S/A	014.027.016.075	101-2773718/2016	R$	117,63	2607201672174/2013/SB
MRV ENGENHARIA E PARTICIPACOES S/A	014.027.016.075	101-2773719/2016	R$	116,31	2607201672174/2013/SB
MRV ENGENHARIA E PARTICIPACOES S/A	014.027.016.075	101-2773720/2016	R$	114,90	2607201672174/2013/SB
MRV ENGENHARIA E PARTICIPACOES S/A	014.027.016.087	101-2773748/2016	R$	60,08	2607201672174/2013/SB
MRV ENGENHARIA E PARTICIPACOES S/A	014.027.016.087	101-2773749/2016	R$	59,23	2607201672174/2013/SB
MRV ENGENHARIA E PARTICIPACOES S/A	014.027.016.087	101-2773750/2016	R$	58,26	2607201672174/2013/SB
MRV ENGENHARIA E PARTICIPACOES S/A	014.027.016.092	101-2773757/2016	R$	128,67	2607201672174/2013/SB
MRV ENGENHARIA E PARTICIPACOES S/A	014.027.016.092	101-2773758/2016	R$	127,20	2607201672174/2013/SB
MRV ENGENHARIA E PARTICIPACOES S/A	014.027.016.092	101-2773759/2016	R$	125,70	2607201672174/2013/SB
NAG EMPEENDIMENTOS LIMITADA		705-2773686/2016	R$	924,90	2607201654192/2015/SB
NAILTON REIS CERQUEIRA		704-2789202/2016	R$	2.500,00	26072016
NAIR ALVES DA SILVA MERCES		705-2787386/2016	R$	5.762,04	2607201636964/2012/SB
NALDIZA PEDROSO DE AGUIAR	246.050-5	406-2788863/2016	R$	83,88	26072016
NILSON DE OLIVEIRA COSTA - ESPOLIO		705-2787463/2016	R$	2.537,88	26072016 5496/2016/SB
NORILI ARICO DE SOUZA	246.055-6	406-2788867/2016	R$	222,28	26072016
O.F. DE OLIVEIRA TI INTEG DE SIST DE TELECOM ME	246.145-5	406-2788903/2016	R$	83,88	26072016
ONILE PAISAGISMO - EIRELI - ME	246.113-7	406-2788890/2016	R$	335,56	26072016
OXIGEN SOCIEDADE DE PRODS.ESPECIAIS P/IND.LTDA		705-2774023/2016	R$	1.726,38	2607201612061/1997/SB
PAOLA IZZO DOS SANTOS	246.186-2	406-2788923/2016	R$	183,52	26072016
PATRICK ALVES DA SILVA	246.171-4	406-2788919/2016	R$	83,88	26072016
PAULO DIAS	522.104.038.000	101-2787473/2016	R$	4.089,00	2607201674993/2015/SB
PEDRO CARA	030.036.010.000	101-2773932/2016	R$	1.214,64	2607201661262/2015/SB
PEDRO HENRIQUE CHAGAS	533.112.001.000	101-2792198/2016	R$	648,36	26072016 27/2016/SB
PHO ACUPUNTURA E SAUDE EIRELI - EPP	242.663-3	710-2792191/2016	R$	556,80	26072016
PROVOC CONSULTORIA EMPRESARIAL EIRELI - EPP	246.154-4	406-2788910/2016	R$	167,76	26072016
RAIMUNDO ANTONIO DO NASCIMENTO	534.119.022.000	101-2774155/2016	R$	1.496,28	26072016 902/2016/SB
RAIMUNDO NONATO BATISTA DE SOUSA		704-2789201/2016	R$	499,99	26072016
REINALDO LUIZ LEITE		705-2789216/2016	R$	395,64	2607201619490/2015/SB
REONALDO BARIANI	004.050.261.000	101-2774141/2016	R$	885,72	2607201676266/2015/SB
RITA ARRUDA CARDOSO	014.027.016.074	101-2773715/2016	R$	117,63	2607201672174/2013/SB
RITA ARRUDA CARDOSO	014.027.016.074	101-2773716/2016	R$	116,31	2607201672174/2013/SB
RITA ARRUDA CARDOSO	014.027.016.074	101-2773717/2016	R$	114,90	2607201672174/2013/SB
ROBERTO DA SILVA ROCHA	246.162-5	406-2788912/2016	R$	83,88	26072016
ROBERTO DE MORAIS GARCIA	014.027.016.069	101-2773705/2016	R$	35,73	2607201672174/2013/SB
RODOLFO CALCAGNO STELZER	014.027.016.072	101-2773712/2016	R$	117,63	2607201672174/2013/SB
RODOLFO CALCAGNO STELZER	014.027.016.072	101-2773713/2016	R$	116,31	2607201672174/2013/SB
RODOLFO CALCAGNO STELZER	014.027.016.072	101-2773714/2016	R$	114,90	2607201672174/2013/SB
RODRIGO DE FREITAS CAMPOS	246.078-5	406-2788878/2016	R$	299,76	26072016
ROGERIO DANTAS DE LIRA	246.159-5	406-2788911/2016	R$	251,68	26072016
ROGERIO DANTAS DE LIRA		704-2787460/2016	R$	503,33	26072016 560/2016/SB
ROMULO VENACIO CARVALHO		704-2787449/2016	R$	2.100,00	26072016
ROSEMEIRE BRASIL MAIA		705-2787528/2016	R$	3.430,86	2607201646539/2014/SB
RS ADMINISTRACAO DE IMOVEIS SPE LTDA		705-2789156/2016	R$	385,14	2607201648361/2011/SB
RUBENS APARECIDO BERTOLINI		705-2789182/2016	R$	578,82	2607201611748/2010/SB
RUTE SA DOS SANTOS	246.195-1	406-2788926/2016	R$	183,52	26072016
SANTOS PEREIRA CONSTRUTORA E INCORPORADORA LTDA		705-2787522/2016	R$	167,56	2607201612908/2001/SB
SANTOS PEREIRA CONSTRUTORA E INCORPORADORA LTDA		705-2787524/2016	R$	2.871,36	2607201612908/2001/SB
SAO BERNARDO SHOPPING CENTER S/A	008.040.059.000	101-2787537/2016	R$	266.831,64	26072016 693/1985/SB
SEBASTIAO ADELINO FERRARI	029.052.029.000	101-2787468/2016	R$	1.309,08	26072016 2217/2016/SB
SEBASTIAO ALVES DA COSTA	534.014.002.000	101-2773941/2016	R$	980,76	26072016 3861/2016/SB
SEBASTIAO ARLINDO VIEIRA		705-2773599/2016	R$	606,84	2607201662632/2011/SB
SERGIO BRAGA DE SOUZA - ME	246.057-2	406-2788868/2016	R$	83,88	26072016
SILVAPLANA PARTICIPACOES LTDA	534.300.007.000	101-2773943/2016	R$	54.296,16	26072016 2437/1998/SB
SILVAPLANA PARTICIPACOES LTDA	534.500.001.000	101-2773944/2016	R$	223.726,92	26072016 2437/1998/SB
SILVAPLANA PARTICIPACOES LTDA	534.501.016.000	101-2773945/2016	R$	551,76	26072016 2437/1998/SB
SILVAPLANA PARTICIPACOES LTDA	534.505.004.000	101-2773946/2016	R$	3.625,08	26072016 2437/1998/SB
SILVAPLANA PARTICIPACOES LTDA	534.507.001.000	101-2773947/2016	R$	213.505,56	26072016 2437/1998/SB
SILVAPLANA PARTICIPACOES LTDA	534.507.003.000	101-2773948/2016	R$	10.106,04	26072016 2437/1998/SB
SILVIO BASSO NETO	008.047.018.000	101-2773696/2016	R$	930,96	2607201634264/2014/SB
SILVIO BASSO NETO	008.047.018.000	101-2773697/2016	R$	913,92	2607201634264/2014/SB
SOCIEDADE FILANTROPICA THOMAZ IDINEU GALERA	246.153-6	406-2788859/2016	R$	2.684,44	26072016
SOCIEDADE FILANTROPICA THOMAZ IDINEU GALERA	246.153-6	406-2788909/2016	R$	1.342,20	26072016
SONIA MARIA BUENO DE OLIVEIRA	015.032.011.021	101-2773803/2016	R$	944,04	2607201645298/2015/SB
SONIA MARIA BUENO DE OLIVEIRA	015.032.011.021	106-2773804/2016	R$	35,74	2607201645298/2015/SB
STILO'S BAR LTDA ME	184.488-1	704-2789207/2016	R$	41,94	26072016 476/2016/SB
SUELI DE OLIVEIRA PAIVA		704-2789205/2016	R$	9.000,00	26072016
TEREZINHA ALVES DE SOUSA		705-2788928/2016	R$	1.659,06	2607201627283/2015/SB
TEREZINHA FLOR DE SOUZA	028.014.014.000	101-2773931/2016	R$	324,00	26072016 6649/1997/SB
TIAGO DOS SANTOS		704-2787405/2016	R$	1.099,99	26072016
TOJOSE DA SILVA NETO		704-2787431/2016	R$	1.099,99	26072016
TOME EQUIPAMENTOS E TRANSPORTES S.A	12.176-2	704-2789211/2016	R$	837,44	2607201617100/2016/SB
TOP'S HAIR DISTR.DE PROD.PARA CABEL.EIRELI - ME	246.170-6	406-2788918/2016	R$	83,88	26072016
TR33 CONSULTORIA E TREINAMENTO LTDA - ME	246.108-0	406-2788888/2016	R$	83,88	26072016
TROITINHO E BASTOS ENGENHARIA LTDA - ME	246.166-8	406-2788916/2016	R$	83,88	26072016
VALDOMIRO CYPRIANO	134.279-7	704-2774028/2016	R$	1.014,02	2607201616644/2004/SB
VALDOMIRO KOROLKOVAS - ESPOLIO		705-2773585/2016	R$	325,38	2607201678907/2014/SB
VALTER DE CAMPOS ANTONIO	014.027.016.085	101-2773742/2016	R$	333,54	2607201672174/2013/SB
VALTER DE CAMPOS ANTONIO	014.027.016.085	101-2773743/2016	R$	328,77	2607201672174/2013/SB
VALTER DE CAMPOS ANTONIO	014.027.016.085	101-2773744/2016	R$	324,18	2607201672174/2013/SB
VALTER TEIXEIRA GUIMARAES	114.449-9	704-2774030/2016	R$	507,01	2607201668842/2013/SB
VICTOR WILLIAM DE SOUSA	246.138-2	406-2788899/2016	R$	83,88	26072016
VITORIA DE MORAES MENDES NETA STORELLI		705-2773683/2016	R$	394,38	26072016 6731/2007/SB
WALDEMIR MARTINS JUNIOR		705-2787516/2016	R$	1.721,22	2607201642609/2015/SB
WALDIR ALVES SANTANA BELLO DE SOUZA	005.007.026.000	101-2787535/2016	R$	3.258,00	26072016 2220/2007/SB
WANDERLEY RIBEIRO		705-2774022/2016	R$	775,80	2607201665702/2014/SB
WILLIAN CRISTIANO BRAZ	246.198-6	406-2788860/2016	R$	335,56	26072016
WILLIAN CRISTIANO BRAZ	246.198-6	406-2788927/2016	R$	167,76	26072016

SF.1, 21 DE JUNHO DE 2016
MARCO ANTONIO SANCHES - RESPONDENDO PELO EXPEDIENTE DO DEPTO.DA RECEITA

EDITAL 00170/2016

NOS TERMOS DO ARTIGO 25, PARAGRAFO TERCEIRO, ITEM 1, ALINEA B, COMBINADO COM O ARTIGO 124, INCISOS I A IV, DA LEI MUNICIPAL 1802/1969 E SUAS ALTERACOES, FICAM OS CONTRIBUINTES A SEGUIR RELACIONADOS,TOMADORES E PRESTADORES DE SERVICOS <RESPONSAVEIS SUPLETIVOS>, NOTIFICADOS DOS SEGUINTES LANCAMENTOS DO ISSQN:

TOMADOR;LANCAMENTO;INSC.MOB.;CPF/CNPJ;VALOR R$;VENCIMENTO;
BACKER S/A;282.16.0000059;031253;49.053.184/0001-47;R$15074.27;

PRESTADOR<ES> - RESPONSAVEIS SUPLETIVOS - ART. 124 - INCISOS III E IV - LM.1802/1969
BACKER S/A;428.16.2774078;031253;49.053.184/0001-47;R$6.17;15/03/2013
BACKER S/A;428.16.2774122;031253;49.053.184/0001-47;R$3.70;15/04/2015
BACKER S/A;428.16.2774080;031253;49.053.184/0001-47;R$9.15;15/10/2014
BACKER S/A;428.16.2774082;031253;49.053.184/0001-47;R$200.00;15/03/2013
BACKER S/A;428.16.2774083;031253;49.053.184/0001-47;R$160.00;15/08/2014
BACKER S/A;428.16.2774084;031253;49.053.184/0001-47;R$160.00;15/09/2014
BACKER S/A;428.16.2774085;031253;49.053.184/0001-47;R$160.00;15/10/2014
BACKER S/A;428.16.2774086;031253;49.053.184/0001-47;R$160.00;15/11/2014
BACKER S/A;428.16.2774087;031253;49.053.184/0001-47;R$160.00;15/12/2014
BACKER S/A;428.16.2774088;031253;49.053.184/0001-47;R$3.20;15/02/2013
BACKER S/A;428.16.2774089;031253;49.053.184/0001-47;R$1.36;15/08/2014
BACKER S/A;428.16.2774090;031253;49.053.184/0001-47;R$25.16;15/10/2014
BACKER S/A;428.16.2774091;031253;49.053.184/0001-47;R$2.04;15/11/2014
BACKER S/A;428.16.2774123;031253;49.053.184/0001-47;R$3.40;15/03/2015
BACKER S/A;428.16.2774134;031253;49.053.184/0001-47;R$25.78;15/11/2011
BACKER S/A;428.16.2774098;031253;49.053.184/0001-47;R$13.89;15/03/2013
BACKER S/A;428.16.2774099;031253;49.053.184/0001-47;R$12.80;15/08/2014
BACKER S/A;428.16.2774104;031253;49.053.184/0001-47;R$12.80;15/01/2015
BACKER S/A;428.16.2774126;031253;49.053.184/0001-47;R$12.80;15/04/2015
BACKER S/A;428.16.2774100;031253;49.053.184/0001-47;R$12.80;15/09/2014
BACKER S/A;428.16.2774101;031253;49.053.184/0001-47;R$12.80;15/10/2014
BACKER S/A;428.16.2774102;031253;49.053.184/0001-47;R$12.80;15/11/2014
BACKER S/A;428.16.2774103;031253;49.053.184/0001-47;R$12.80;15/12/2014
BACKER S/A;428.16.2774124;031253;49.053.184/0001-47;R$12.80;15/02/2015
BACKER S/A;428.16.2774125;031253;49.053.184/0001-47;R$12.80;15/03/2015
BACKER S/A;428.16.2774105;031253;49.053.184/0001-47;R$120.00;15/03/2013

BACKER S/A;428.16.2774106;031253;49.053.184/0001-47;R$50.00;15/03/2013
BACKER S/A;428.16.2774107;031253;49.053.184/0001-47;R$250.00;15/03/2013
BACKER S/A;428.16.2774108;031253;49.053.184/0001-47;R$160.00;15/07/2014
BACKER S/A;428.16.2774127;031253;49.053.184/0001-47;R$10.26;15/05/2015
BACKER S/A;428.16.2774128;031253;49.053.184/0001-47;R$7.56;15/06/2015
BACKER S/A;428.16.2774129;031253;49.053.184/0001-47;R$18.90;15/06/2015
BACKER S/A;428.16.2774130;031253;49.053.184/0001-47;R$15.12;15/07/2015
BACKER S/A;428.16.2774133;031253;49.053.184/0001-47;R$2.71;15/01/2012
BACKER S/A;428.16.2774079;031253;49.053.184/0001-47;R$518.67;15/03/2013
BACKER S/A;428.16.2774092;031253;49.053.184/0001-47;R$663.80;15/08/2014
BACKER S/A;428.16.2774097;031253;49.053.184/0001-47;R$644.20;15/01/2015
BACKER S/A;428.16.2774093;031253;49.053.184/0001-47;R$672.46;15/09/2014
BACKER S/A;428.16.2774094;031253;49.053.184/0001-47;R$649.41;15/10/2014
BACKER S/A;428.16.2774095;031253;49.053.184/0001-47;R$652.63;15/11/2014
BACKER S/A;428.16.2774096;031253;49.053.184/0001-47;R$652.63;15/12/2014
BACKER S/A;428.16.2774081;031253;49.053.184/0001-47;R$9.85;15/08/2014
BACKER S/A;428.16.2774110;031253;49.053.184/0001-47;R$14.30;15/01/2015
BACKER S/A;428.16.2774117;031253;49.053.184/0001-47;R$22.59;15/08/2015
BACKER S/A;428.16.2774118;031253;49.053.184/0001-47;R$22.59;15/09/2015
BACKER S/A;428.16.2774113;031253;49.053.184/0001-47;R$14.30;15/04/2015
BACKER S/A;428.16.2774114;031253;49.053.184/0001-47;R$21.45;15/05/2015
BACKER S/A;428.16.2774115;031253;49.053.184/0001-47;R$21.45;15/06/2015
BACKER S/A;428.16.2774116;031253;49.053.184/0001-47;R$22.59;15/07/2015
BACKER S/A;428.16.2774066;031253;49.053.184/0001-47;R$13.00;15/03/2013
BACKER S/A;428.16.2774067;031253;49.053.184/0001-47;R$13.00;15/08/2014
BACKER S/A;428.16.2774068;031253;49.053.184/0001-47;R$13.00;15/09/2014
BACKER S/A;428.16.2774069;031253;49.053.184/0001-47;R$13.00;15/10/2014
BACKER S/A;428.16.2774070;031253;49.053.184/0001-47;R$13.00;15/11/2014
BACKER S/A;428.16.2774071;031253;49.053.184/0001-47;R$13.00;15/12/2014
BACKER S/A;428.16.2774111;031253;49.053.184/0001-47;R$14.30;15/02/2015
BACKER S/A;428.16.2774112;031253;49.053.184/0001-47;R$14.30;15/03/2015
BACKER S/A;428.16.2774109;031253;49.053.184/0001-47;R$101.01;15/05/2015
BACKER S/A;428.16.2774065;031253;49.053.184/0001-47;R$44.00;15/11/2014
BACKER S/A;428.16.2774121;031253;49.053.184/0001-47;R$74.00;15/07/2015
BACKER S/A;428.16.2774120;031253;49.053.184/0001-47;R$16.82;15/05/2015
BACKER S/A;428.16.2774072;031253;49.053.184/0001-47;R$32.20;15/03/2013
BACKER S/A;428.16.2774073;031253;49.053.184/0001-47;R$54.80;15/10/2014
BACKER S/A;428.16.2774119;031253;49.053.184/0001-47;R$23.60;15/03/2015
BACKER S/A;428.16.2774074;031253;49.053.184/0001-47;R$7.81;15/03/2013
BACKER S/A;428.16.2774075;031253;49.053.184/0001-47;R$21.53;15/08/2014
BACKER S/A;428.16.2774076;031253;49.053.184/0001-47;R$3.06;15/11/2014
BACKER S/A;428.16.2774077;031253;49.053.184/0001-47;R$70.27;15/01/2015

SF.1, 21 DE JUNHO DE 2016
MARCO ANTONIO SANCHES - RESPONDENDO PELO EXPEDIENTE DO DEPTO.DA RECEITA

EDITAL 00172/2016

FICAM OS CONTRIBUINTES ABAIXO RELACIONADOS, QUE DEVERAO COMPARECER A REDE FACIL - ATENDIMENTO AO CIDADAO, SITUADO A PRAÇA SAMUEL SABATINI,50 - PISO TERREONO PACO MUNICIPAL, NO PRAZO DE 30 <TRINTA> DIAS, PARA PROVIDENCIAR A ALTERACAO DO ENDERECO DECLARADO, APOS ESTE PRAZO AS INSCRICOES SERAO CANCELADAS DE OFICIO E COM A DEVIDA APLICACAO DA PENALIDADE <MULTA>.

INSC. MOBILIARIA NOME
161023 6 - ALEXANDRE BERNARDO DE ARAUJO
197724 5 - APARECIDA CRISTINA DE SOUSA ALMEIDA ME
208598 4 - ELIEL PACHECO GOMES LAVA RAPIDO - ME
236260 0 - ESPACO MIRANTE BUFFET E RESTAURANTE LTDA
216204 0 - LUIZ CARLOS DIAS DE CARVALHO - ME
203946 0 - R.R. ARAUJO COM. SERV. PARA CONSTRUCAO LTDA - ME
212791 1 - WILSON MANOEL DIAS

SF-1, 21 DE JUNHO DE 2016
MARCO ANTONIO SANCHES - RESPONDENDO PELO EXPEDIENTE DO DEPTO.DA RECEITA

SECRETARIA DE SAÚDE
GABINETE DA SECRETÁRIA

Em cumprimento ao que dispõe o artigo 147 da Lei Orgânica do Município, a Secretaria de Saúde faz publicar o extrato de Termo de Aditamento abaixo discriminado:

I - TERMO DE ADITAMENTO SS N.º 004/2016 (SEGUNDO) AO TERMO DE CONVÊNIO SS N.º 002/2014 **–** OBJETO**: PRORROGAÇÃO DO PRAZO DE VIGÊNCIA, POR MAIS UM PERÍODO DE 12 (DOZE) MESES CONSECUTIVOS, CONTADOS A PARTIR DO DIA** 30/06/2016 **–** PROCESSO: **37.271/2014 –** CONVENIADA**: FUNDAÇÃO PARA O ESTUDO E TRATAMENTO DAS DEFORMIDADES CRÂNIO-FACIAIS –** VALOR: **R$ 4.800.000,00 (QUATRO MILHÕES E OITOCENTOS MIL REAIS).**
GSS, 17 de junho de 2016

ODETE CARMEM GIALDI
Secretária de Saúde

CONSELHO MUNICIPAL DE SAÚDE
CONVOCAÇÃO Nº 07 DO CMS, DE 26 DE JUNHO DE 2016

Prezados (as) Conselheiros (as):
Convocamos os (as) senhores (as) conselheiros (as) para a 245ª reunião ordinária do Conselho Municipal de Saúde, dia 28 de junho de 2016, às 14:00, a ser realizada na UBS do Rudge Ramos, situada à Rua Angela Tomé, Nº 246

Pauta:
a) Leitura da Ata anterior;
b) Termo de Rerratificação ao Contrato de Gestão Nº 001/2014
c) Apresentação do Protocolo do IAM(Infarto Agudo do Miocárdio)
d) Apresentação do Protocolo de AVC(Acidente Vascular Cerebral)
e) Apresentação do HU

Informes:
a) Inauguração da Policlínica Centro
b) Ordem de Serviço da UBS Vila Rosa
c) III Mostra de Saúde

Amarildo Sesário de Araújo
Presidente do Conselho Municipal de Saúde

DEPARTAMENTO DE PROTEÇÃO À SAÚDE E VIGILÂNCIAS
EDITAL N.º 026/2016

SS. 42 – DIVISÃO DE VETERINÁRIA E CONTROLE DE ZOONOSES

Autuados para regularização junto ao Departamento de Proteção à Saúde e Vigilâncias:
Nome: **Infração:**
MIRIAM CRISTINA AUGUSTO AIP - SÉRIE F/16 Nº25 DE MULTA DE VALOR DE R$800,00 (OITOCENTOS REAIS)

SS. 43 – DIVISÃO DE VIGILÂNCIA SANITÁRIA

PROCESSOS DEFERIDOS
Assunto: Licença Sanitária e/ou Certificado Sanitário de Veículo
Processo: **Nome:**
01097/01 UCI-FARMA INDÚSTRIA FARMACÊUTICA LTDA
07378/01 DROGARIA GIGANTE LTDA
12995/09 CENTRO EDUCACIONAL PEREZ STOLL LTDA ME
03516/10 COLGATE-PALMOLIVE COMERCIAL LTDA
32087/15 DROGARIA SÃO PAULO S/A
65030/15 DROGARIA AGUA FUNDA LTDA - ME

LAUDO TÉCNICO DE AVALIAÇÃO – LTA
Processo: **Nome:**
17020/03 NOTRE DAME INTERMÉDICA SAUDE S.A.

PROCESSOS DEFERIDOS
Assunto: LICENÇA SANITÁRIA SIMPLES (segundo Resolução GSS nº 07/2016 de 08/04/2016)

RAZÃO SOCIAL: CLAUDIA VALÉRIA SILVA D' AMATO - ME
Nº CEVS: 354870801-865-000562-1-9
DATA DE VALIDADE: 21/06/2021
Nº PROCESSO: 26325/2016
CNAE: 8650-0/03 Atividades de psicologia e psicanálise
CNPJ: 24.601.731/0001-50
Rua FORMOSA, 79 - SALA 42 - RUDGE RAMOS - CEP: 09626-060
Responsável Legal: CLAUDIA VALERIA SILVA D AMATO - CRP/SP: 59.244
Responsável Técnico: CLAUDIA VALERIA SILVA D AMATO - CRP/SP: 59.244
RAZÃO SOCIAL: KANELLA COMERCIO DE ALIMENTOS LTDA
Nº CEVS: 354870801-561-001373-1-6
DATA DE VALIDADE: 17/06/2021
Nº PROCESSO: 58290/2012
CNAE: 5611-2/03 Lanchonete, casas de chá, de sucos e similares
CNPJ: 15.823.369/0001-71
Avenida ROTARY, 624 - 3º ANDAR, LOJA 3005 – CENTRO - CEP: 09721-000
Responsável Legal: ANA PAULA CUSTÓDIO ABREU
Responsável Legal: RICARDO DONIZZETTI DE ABREU

RAZÃO SOCIAL: AÇOUGUE JD. LAURA LTDA - ME
Nº CEVS: 354870801-472-000577-1-1
DATA DE VALIDADE: 17/06/2021
Nº PROCESSO: 67918/2012
CNAE: 4722-9/01 Comércio varejista de carnes - açougues
CNPJ: 17.197.184/0001-24
Avenida DA CAMA PATENTE, 205 – ALVARENGA - CEP: 09842-100
Responsável Legal: JOSE ROBERTO ARAUJO DO NASCIMENTO
Responsável Legal: RODRIGO DOS SANTOS NASCIMENTO

RAZÃO SOCIAL: VERCELLI PIZZARIA E LANCHONETE LTDA - ME
Nº CEVS: 354870801-561-001829-1-5
DATA DE VALIDADE: 17/06/2021
Nº PROCESSO: 29736/2016
CNAE: 5611-2/01 RESTAURANTES E SIMILARES
CNPJ: 03.696.835/0001-16
Rua BENEDITO LUIZ RODRIGUES, 1296 - Nova Petrópolis - CEP: 09780-420
Responsável Legal: DOUGLAS GIMENEZ ONRUBIA

RAZÃO SOCIAL: MARIA ELISABETE BARBOSA ME
Nº CEVS: 354870801-561-000058-1-9
DATA DE VALIDADE: 17/06/2021
Nº PROCESSO: 10430/2001
CNAE: 5611-2/03 Lanchonete, casas de chá, de sucos e similares
CNPJ: 57.259.038/0001-09
Rua JOAQUIM CASEMIRO, 355 – PLANALTO - CEP: 09890-050
Responsável Legal: MARIA ELISABETE BARBOSA

RAZÃO SOCIAL: EMPÓRIO SANTA HELENA LTDA ME
Nº CEVS: 354870801-561-001834-1-5
DATA DE VALIDADE: 17/06/2021
Nº PROCESSO: 30245/2016
CNAE: 5611-2/01 RESTAURANTES E SIMILARES
CNPJ: 44.353.902/0001-87
Rua VICENTE DE CARVALHO, 666 – Anchieta - CEP: 09732-600
Responsável Legal: CICERA PIMENTA MARCELINO
Responsável Legal: JOSÉ CRUZ MARCELINO
Responsável Legal: MARGARIDA RAIMUNDA PIMENTA

RAZÃO SOCIAL: AGUA DAS ROCHAS LTDA
CEVS: 354870801-561-000205-1-6
PROCESSO: 10541/2001
Validade: **17/06/2021**
CNAE: 5611-2/01 RESTAURANTES E SIMILARES
CNPJ: 02.701.199/0001-00
Endereço: Estrada CAMINHO DO MAR, 3220 – KM 33 (Estancia) – Bairro Rio Grande - CEP: 09832-140
RESPONSÁVEL LEGAL: CAROLINA PALERMO CARLONE
RESPONSÁVEL LEGAL: ELOY PALERMO CARLONE

RAZÃO SOCIAL: CANTINA NUTRILANCHE LTDA - EPP
CEVS: 354870801-561-001833-1-8
PROCESSO: 16491/2003
Validade: **17/06/2021**
CNAE: 5611-2/03 - Lanchonete, casas de chá, de sucos e similares
CNPJ: 38.871.141/0002-33
Endereço: Rua Vitória Maria Médice Ramos, 330 – Assunção - CEP: 09861-790
RESPONSÁVEL LEGAL: EDSON DUCCI
RESPONSÁVEL LEGAL: ELIZ VALÉRIA ZANATTO DUCCI

RAZÃO SOCIAL: DOCE FAMÍLIA PANIFICADORA E LANCHONETE LTDA - EPP
CEVS: 354870801-472-000752-1-3
PROCESSO: 27902/2016
Validade: **20/06/2021**
CNAE: 4721-1/02 - Padaria e confeitaria com predominância de revenda
CNPJ: 19.902.564/0001-48
Endereço: Estrada dos Alvarengas, 20 – Assunção - CEP: 09850-550
RESPONSÁVEL LEGAL: EDSON CARLOS DOS SANTOS
RESPONSÁVEL LEGAL: KETTY DOMINGUES DOS SANTOS

RAZÃO SOCIAL: CID - CENTRAL DE INVESTIGAÇÃO DIAGNÓSTICA S/S LTDA
CEVS: 354870801-863-003159-1-5
PROCESSO: 18803/2002
VALIDADE: **08/06/2021**
CNAE: 8630-5/03 - Atividade médica ambulatorial restrita a consulta
CNPJ: 03.281.307/0001-04
Endereço: Rua Júlio Tomé, 32 – Rudge Ramos - CEP: 09624-090
RESPONSÁVEL LEGAL: ANA PAULA MACHADO FONTANA
RESPONSÁVEL LEGAL: LEONARDO LUIS NUCCI MURARI
RESPONSÁVEL TÉCNICO: AMÉRICO MURARI – CRM/SP 20306

RAZÃO SOCIAL: ASPOMED MEDICINA INTEGRADA S/S LTDA ME
CEVS: 354870801-863-003091-1-7
PROCESSO: 5745/2001
Validade: **21/06/2021**
CNAE: 8630-5/03 - Atividade médica ambulatorial restrita a consulta
CNPJ: 48.133.888/0001-67
Endereço: Avenida Índico, 86 – sala 12 – Centro (Jardim do Mar) - CEP:09750-600
RESPONSÁVEL LEGAL: FRANCISCO JOSE VAZ PORTO
RESPONSÁVEL LEGAL: KIYOSHI HASEGAWA
RESPONSÁVEL TÉCNICO: FRANCISCO JOSE VAZ PORTO – CRM/SP 12105

LICENÇA SANITÁRIA SIMPLES ATUALIZADA

RAZÃO SOCIAL: DROGARIA NOVA DETROIT LTDA ME
Nº CEVS: 354870801-477-000152-1-0
DATA DE VALIDADE: 27/05/2021
Nº PROCESSO: 14160/2005
CNAE: 4771-7/01 COMÉRCIO VAREJISTA DE PRODUTOS FARMACÊUTICOS, SEM MANIPULAÇÃO DE FÓRMULAS
CNPJ: 07.315.052/0001-04
Rua CARLOS COPEINSKI, 261 - DOS CASA - CEP: 09840-480
Responsável Legal: FABIANA NOVEMBRINO MARQUES BELMIRO
Responsável Legal: SARA TRINDADE BELMIRO
Responsável Técnico: ROBSON BELMIRO - CRF/SP: 63.623
Atividades Autorizadas e Classes de Produtos:
MEDICAMENTO: DISPENSAR, MEDICAMENTO DE CONTROLE ESPECIAL: DISPENSARADMINISTRAR/APLICAR MEDICAMENTOS, AFERIR PARÂMETROS FISIOLÓGICOS E BIOQUÍMICOS, PERFURAR LÓBULO AURICULAR PARA COLOCAÇÃO DE BRINCO

RAZÃO SOCIAL: BAR E RESTAURANTE RELLIAN LTDA - ME
Nº CEVS: 354870801-561-000629-1-0
DATA DE VALIDADE: 16/06/2021
Nº PROCESSO: 13562/2010
CNAE: 5611-2/01 RESTAURANTES E SIMILARES
CNPJ: 12.273.099/0001-84
Avenida SENADOR VERGUEIRO, 3653 – ANCHIETA - CEP: 09601-000
Responsável Legal: VALDENIRA ALVES LEANDRO
Responsável Legal: WILLIAN DE SOUZA NASCIMENTO

RAZÃO SOCIAL: WAL-MART BRASIL LTDA
CEVS: 354870801-477-000446-1-0
PROCESSO: 59726/2011
VALIDADE: **17/06/2020**
CNAE: 4771-7/01 - COMÉRCIO VAREJISTA DE PRODUTOS FARMACÊUTICOS, SEM MANIPULAÇÃO DE FÓRMULAS
CNPJ: 00.063.960/0297-78
Endereço: Rua MARECHAL DEODORO, 2785 – Loja 101 - Centro - CEP: 09710-193
RESPONSÁVEL LEGAL: ALEXANDRE MARQUES ESPER
RESPONSÁVEL TÉCNICO: LUCIANA SOUZA BARRETO – CRF/SP 59.656
RESPONSÁVEL TÉCNICO SUBSTITUTO: FABRÍCIO RAMOS DE OLIVEIRA – CRF/SP 49875
RESPONSÁVEL TÉCNICO SUBSTITUTO: IRANDIR SILVA SOUZA – CRF/SP 68096
RESPONSÁVEL TÉCNICO SUBSTITUTO: VINICIUS HENRY SOUZA ARCANJO – CRF/SP 45.894
ATIVIDADES AUTORIZADAS / CLASSE DE PRODUTO:
Dispensa medicamento / Dispensar medicamento de controle especial
CATEGORIA: ALOPÁTICOS – ANTIBIÓTICOS, COMERCIALIZAR RETINÓIDES DE USO SISTÊMICO

ALTERAÇÃO DE RAZÃO SOCIAL
Processo:
13562/2010- BAR E RESTAURANTE RELLIAN LTDA – ME
De: BAR E LANCHES RELLIAN LTDA - ME
Para: BAR E RESTAURANTE RELLIAN LTDA - ME

23027/2005 - RESIDENCE CARE HOSPEDAGEM PARA IDOSOS ME
De: RESIDENCE CARE HOSPEDAGEM PARA IDOSOS EPP
Para: RESIDENCE CARE HOSPEDAGEM PARA IDOSOS ME

ALTERAÇÃO DE RESPONSAVEL CNPJ
Processo:
23027/2005 - RESIDENCE CARE HOSPEDAGEM PARA IDOSOS ME
De: 07.546.752/0001-00
Para: 01.334.195/0001-79

ALTERAÇÃO DE RESPONSABILIDADE LEGAL
Processo:
24793/2001 - CARDIAL SERVIÇOS MÉDICOS S/A - OK
Sai: Caetano da Silva Cardial

14160/2005 - DROGARIA NOVA DETROIT LTDA ME
Sai: Erika Fernandes de Oliveira
Sai: Igor William Campos
Entra: Fabiana Novembrino Marques Belmiro
Entra: Sara Trindade Belmiro

3807/2002 - ASSOCIAÇÃO CRISTÃ VERDADE E LUZ
Sai: CESAR LUIZ FAGUNDES MARQUES
Entra: SOELY MARQUES GOZZI

13562/2010 - BAR E RESTAURANTE RELLIAN LTDA – ME
Sai: RENATO WATANABE
Entra: VALDENIRA ALVES LEANDRO

23027/2005 - RESIDENCE CARE HOSPEDAGEM PARA IDOSOS ME
Sai: Fernando Giarini Fontes
Sai: Luciana dos Santos Giarini Fontes
Entra: Diomar Giarini
Entra: Dorival Orlando Giarini

ASSUNÇÃO DE RESPONSABILIDADE TÉCNICA
Processo:
24793/2001 - CARDIAL SERVIÇOS MÉDICOS S/A - OK
Nome: João Glasberg – CRM/SP 127065

14160/2005 - DROGARIA NOVA DETROIT LTDA ME
Nome: ROBSON BELMIRO - CRF/SP: 63.623

14382/2010 - PREFEITURA DO MUNICIPIO DE SÃO BERNARDO DO CAMPO / FARMACIA POPULAR DO BRASIL RIACHO GRANDE
Nome: Cristina Medeiros Avelino Mendes – CRF/SP 82120

67283/2014 - MAPPEL INDUSTRIA DE EMBALAGENS S/A
Nome: FABIOLA GERONIMO GONÇALVES - CRF/SP: 56.384

ASSUNÇÃO DE RESPONSABILIDADE TÉCNICA SUBSTITUTA
Processo:
3197/2001 - MAPPEL INDÚSTRIA DE EMBALAGENS S/A
Nome: Fabiola Geronimo Gonçalves – CRF/SP 56384

3443/2001 - MAPPEL INDÚSTRIA DE EMBALAGENS S/A
Nome: Fabiola Geronimo Gonçalves – CRF/SP 56384

BAIXA DE RESPONSABILIDADE TÉCNICA
Processo:
24793/2001 - CARDIAL SERVIÇOS MÉDICOS S/A - OK
Nome: Caetano da Silva Cardial – CRM/SP 50008

3807/2002- ASSOCIAÇÃO CRISTÃ VERDADE E LUZ
Nome: CESAR LUIZ FAGUNDES MARQUES - CRM/SP: 54.866

14382/2010 - PREFEITURA DO MUNICIPIO DE SÃO BERNARDO DO CAMPO / FARMACIA POPULAR DO BRASIL RIACHO GRANDE
Nome: Marco Aurelio Shigueoka – CRF/SP 28039

67283/2014 - MAPPEL INDUSTRIA DE EMBALAGENS S/A
Nome: LETICIA VIANA DA SILVA PINTO – CRF/SP: 43.017

BAIXA DE RESPONSABILIDADE TÉCNICA SUBSTITUTA
Processo:
3197/2001 - MAPPEL INDÚSTRIA DE EMBALAGENS S/A
Nome: Raquel Langone Marques – CRF/SP 72257

3443/2001 - MAPPEL INDÚSTRIA DE EMBALAGENS S/A
Nome: Raquel Langone Marques – CRF/SP 72257

CANCELAMENTO DE CEVS
Processo:
5756/2001 - RRCO CIRURGIÕES PLÁSTICOS ASSOCIADOS EIRELI
CEVS: 354870801-863-000764-1-4 / Atividade: Atividade médica ambulatorial com recursos para realização de procedimentos.
Motivo: CEVS EM DUPLICIDADE.

3546/2001 - INSTITUTO METODISTA DE ENSINO SUPERIOR - OK
CEVS: 354870801-861-000074-1-2 / Atividade: Atividades de atendimento hospitalar – exceto pronto socorro e unidades para atendimento a urgências
Cancelamento de CEVS: 354870801-750-000139-1-9 / Atividade: Atividades veterinárias
Motivo: CEVS EM DUPLICIDADE.

Autuados para regularização do funcionamento junto ao Departamento de Vigilância à Saúde

NOME	INFRAÇÃO
DANIEL FERNANDES SALES	AIP SÉRIE F/16 Nº 10 (Multa)
TEC LAB MEDICINA DIAGNÓSTICA S/A	AIF SÉRIE F/16 Nº 11
TEC LAB MEDICINA DIAGNÓSTICA S/A	AIP SÉRIE F/16 Nº 11 (Interdição parcial estabelecimento)
INSTITUTO NOVUS – SERV.ODONTOLÓGICOS LT ME	AIF SÉRIE F/16 Nº 37
INSTITUTO NOVUS – SERV.ODONTOLÓGICOS LT ME	AIP SÉRIE F/16 Nº 37 (Interdição total estabelecimento)
INSTITUTO NOVUS – SERV.ODONTOLÓGICOS LT M	TRM SÉRIE F/16 Nº 38 (Liberação estabelecimento)
DROGARIA VERDAN & SBARDELINI LTDA ME	AIF SÉRIE G/16 Nº 49
DROGARIA VERDAN & SBARDELINI LTDA ME	AIP SÉRIE G/16 Nº 49 (Suspensão venda medicamento)
DROGARIA VERDAN & SBARDELINI LTDA ME	TRM SÉRIE G/16 Nº 30 (Liberação estabelecimento)
DROGARIA VERDAN & SBARDELINI LTDA ME	TRM SÉRIE G/16 Nº 30 (Liberação venda medicamento)

SS.4, em 22 de junho de 2016
ANDREIA DE CONTO GARBIN
Diretora do Departamento de Proteção à Saúde e Vigilâncias
ODETE CARMEN GIALDI
Secretária de Saúde

SECRETARIA DE PLANEJAMENTO URBANO E AÇÃO REGIONAL
GABINETE DO SECRETÁRIO

SEÇÃO DE EXPEDIÇÃO DE HABITE-SE, CERTIDÕES E ALVARÁS DE FUNCIONAMENTO EDITAL Nº 74/2016

Através do presente ficam os proprietários ou responsáveis técnicos cientificados a partir da data desta publicação, quanto ao "**COMUNIQUE**-SE" dos processos abaixo relacionados. O prazo para atendimento é de 30(trinta) dias à contar desta publicação. O não atendimento dentro do prazo implicará no indeferimento do quanto requerido e cobrança das taxas, quando houver, sem aviso prévio.

PROCESSO	CONTRIBUINTE
SB- 2424/1989	DAVID ERNESTO BRANDFORD CARLVO
SB- 9518/1990	FESTPAN ALIMENTOS IMPORTAÇÃO E EXPORTAÇÃO LTDA
SB-13211/1990	COOPERATIVA MEDICA DE SAO BERNARDO
SB- 7497/1991	THOME & CESSA COMÉRCIO DE COSMÉTICOS LTDA - ME
RR- 1218/1992	DORAMI LEITE DE PAIVA
RR- 1218/1992	EROMOLD - INDUSTRIA E COMERCIO DE PLASTICOS LTDA
RR- 1437/1992	CIBELE FERREIRA DE ALMEIDA
SB-17167/2001	GRAZIELA CARRADORI CARDOSO
RG- 77/2003	ANDERSON CANO
SB- 3611/2004	IGREJA EVANGÉLICA APOSTÓLICA EBENEZER
SB-12926/2005	MAGALI DE MORAES MIGUEL
SB-18602/2007	ALEGRIA JARDIM DO MAR BUFFET LTDA ME
SB-22367/2007	SESVI SERVIÇOS LTDA
SB-12755/2009	SATURNO IND DE TINTAS E REPRES. COMERCIAIS LTDA
SB- 757/2010	INSTITUTO SOCIAL DAS IRMÃS DE MARIA DE BANNEUX
SB-37354/2012	R.S MECÃNICA E AUTO PEÇAS LTDA
SB-46577/2012	DROGA EX LTDA
SB-62207/2012	TECNOPET COMERCIO DE PRODUTOS VETERINARIO LTDA
SB-71377/2014	Basic Elevadores Ltda
SB-49992/2015	DELTA ULTRASSONS IND. E COM. IMPORT. E EXPORT. LTDA
SB-61379/2015	RAFAEL STRUFFALDI DE VUONO
SB-63616/2015	BAR E RESTAURANTE CANTINHO DO LUIZ LTDA - ME
SB-15518/2016	GRACIANO FRANCISCO PAIS
SB-15850/1993	FABIA REGINA ESTEVÃO ME
SB- 4994/1994	ROSIMEIRE DE FÁTIMA MENDES
SB- 4994/1994	CRISTIANE MARIA DA SILVA CARDOSO
SB- 1988/1996	VIDEIRA LOGÍSTICA LTDA
SB- 1988/1996	VIDEIRA TRANSPORTES RODOVIÁRIOS LTDA
PS-19978/1998	BRASIL CHAPAS IND. COM. DE AÇOS E MAQ. LTDA EPP
SB-12730/2000	RUDGE PHARMA FARMACIA DE MANIPULAÇÃO LTDA ME
SB-25058/2001	LILIANE CANDIDA DE OLIVEIRA
SB- 2547/2002	GR TINTAS COMÉRCIO LTDA
SB-13047/2006	INSTITUTO DE ENSINO CRISTO REI LTDA-ME
SB- 9879/2007	ASSIST. SOCIAL BENEF. RESGATE AO AMPARO A CRIANÇA
SB-23232/2007	JANETE SANDY CESAR
SB-18330/2009	ERIKA ROSSI SEBASTIANI CARVALHO
SB- 6880/2012	DORAMI LEITE DE PAIVA
SB- 6880/2012	LUCIANE MONTANINI BALMACEDA
SB-14932/2013	HELDER MAURICIO CHAVES VIEIRA
SB- 6822/2015	COMERCIAL OSWALDO CRUZ
SB-30984/2015	ELEVADORES OTIS LTDA
SB-62839/2015	FANI GALERA CALLADO FARIAS
SB-67493/2015	OTHON TALMELLI
SB-15201/2016	NUTRITIVA DELICIAS DE GULOSEIMAS LTDA-ME
SB-15890/2016	SERVIÇO NACIONAL DE APRENDIZAGEM INDUSTRIAL - SENAI
SB-16184/2016	BRAZUCA'S TROPICAL SURF BAR E LANCHONETE LTDA - ME
SB-28390/2016	ADRIANA DIAS CAMARGO
SB-12640/1996	NOVA ESPORTE COMERCIAL LTDA
SB-10911/2002	NASA REFEIÇOES LTDA ME
SB- 3649/2006	VENETO PARK ESTACIONAMENTO LTDA
SB- 1622/2009	ZUBABUM BUFFET E EVENTOS LTDA ME
SB-17025/2010	CENTRO DE EDUCAÇÃO INFANTIL LAPIS DE COR LTDA ME
SB-82502/2013	MAURICIO REIS ANGELO
SB-68644/2014	MOVIDA LOCAÇÃO DE VEICULOS LTDA
SB-23022/2015	CARREFOUR COMÉRCIO E INDÚSTRIA LTDA
SB-42114/2015	LA BELLE REVISTARIA LTDA - ME
SB-67489/2015	THYSSENKRUPP ELEVADORES S/A
SB-20185/2016	DORAMI LEITE DE PAIVA
SB-20185/2016	RHODIA POLIAMIDA LTDA
SB-27484/2016	UNITCENTER ESTACIONAMENTO E GARAGENS LTDA - ME
SB-29729/2016	PLASTIMAR IND. E COM. DE PLASTICOS EIRELI - EPP
SB- 9367/1989	GALEROS RESTAURANTE LTDA
SB- 3884/1990	FRANCISCO ESPEDITO VERAS - ME
SB- 3884/1990	OSVADIR DIAS DE FIGUEIREDO
SB-10714/1996	DORAMI LEITE DE PAIVA
SB-10714/1996	EZZEDDINE HUSSEIN BAALBAKI
SB-11372/1997	GUSTAVO JORGE CESTARI
RR- 796/2000	ARTHUR LUNDGREN TECIDOS S/A - CASAS PERNAMBUCANAS
RR- 543/2001	IGREJA EVANGELICA CRISTA ABBA PAI
SB- 6027/2005	WAGNER ROBERTO COSTA
SB- 5926/2006	BAR E RESTAURANTE MAROQUINHA EIRELI - ME
SB-48198/2011	MARCOS ANTONIO DE LIMA
SB- 2662/2013	FRANCISCO DAS CHAGAS SILVA
SB-48349/2013	ADMINISTRADORA SHOPPING CORAÇÃO LTDA
SB-74117/2013	BELO ENCANTO COMERCIO DE COSMETICOS LTDA - EPP
SB-66669/2014	PSMORA INDUSTRIA METALURGICA LTDA EPP
SB-66394/2015	ACCEDE SERVICE PRECISÃO EM EQUIPAMENTOS EIRELI EPP
SB-66394/2015	ACCEDE AUTOMAÇÃO INDUSTRIAL LTDA EPP
SB- 6892/2016	TAÍS IURI KAMADA RAMALHO
RR- 2800/1988	IGREJA UNIVERSAL DO REINO DE DEUS
SB-12218/1988	INSTITUTO DE RADIOLOGIA FREI GASPAR
SB- 6920/1989	DROGARIA MOREIRA E LOPES LTDA ME
SB- 9063/1996	G&C KID BEERUTA BUFFET LTDA - ME
SB-11925/1998	COMUNIDADE CRISTÃ EVANGÉLICA ESTRELA DA MANHÃ
SB-11435/1999	ASSOCIAÇÃO CORAÇÃO EM AÇÃO
SB-15503/2000	ESTACIONAMENTO DAMASCO S/S LTDA ME
SB-15938/2003	ARIANI BUENO SUDATTI REST. E TABACARIA EPP
SB-21607/2005	DEISE RAMOS CAZZOLATO
SB-14859/2006	DORAMI LEITE DE PAIVA
SB-14859/2006	ELEVADORES ATLAS SCHINDLER S/A
SB- 9998/2008	MARIA DO SOCORRO ISMAEL DA SILVEIRA ANDRADE
SB-12133/2008	CONGREGAÇÃO CRISTÃ NO BRASIL
SB-41377/2011	HOOLIGANS HAMBURGUERIA LTDA - ME
SB-60470/2013	ALAN E DANI LANCHONETE E DOCERIA LTDA ME
SB-14955/2014	BLASS E SCABORA PEÇAS E ACESSÓRIOS PARA VEÍCULOS LTDA EPP
SB- 1925/1996	JESSICA RODRIGUES BARBOZA - ME
SB- 3572/2000	SUELI LUZ DOS SANTOS
SB-13987/2004	JOSÉ CORREIA CALDAS
SB-18218/2005	CARMEN ALMIRIA MACENA DOS ANJOS
SB-18218/2005	VAGNER OLIVEIRA BORTOLO
SB-19075/2008	MARTIPRESS GRÁFICA E EDITORA LTDA
SB-15025/2010	TRANSAUTO TRANSP. ESPECIALIZADOS DE AUTOMÓVEIS S/A
SB-39927/2015	CMR MONTAGEM INDUSTRIAL LTDA - ME

SPU.201, 22 de Junho de 2016, Lacy da Silveira - Encarregado , Valner Sgubim - Encarregado de Serv. Ativ. Adm, Arqtª Cristiane Branco Theodoro - Chefe da SPU.201, Engª Alexandra Jonathas de Souza - Diretor do SPU.2

SEÇÃO DE EXPEDIÇÃO DE DOCUMENTOS DE OBRAS PARTICULARES EDITAL Nº 76/2016

Nos termos do artigo 25 parágrafo 3º, item b, da Lei Municipal nº 1802/69 e suas alterações, ficam os contribuintes abaixo relacionados **NOTIFICADOS** do lançamento da Taxa de Fiscalização de Obras, com vencimento para o dia 04/07/2016.

PROCESSO	CONTRIBUINTE	GAM Nº	VALOR R$
RR- 43/1992	H.J.COM.VAR.DE MATERIAL ELETR.E HIDRA. ME - ME	4062067	167,78
RR- 686/1997	LOBAO PIERCING COM.VAR.DE ART.DE J. E S. P. LTDA	4062121	167,78
RR- 1151/1998	SOBERANO CONVENIENCIAS LTDA - ME	4062114	167,78
RR- 305/2001	RESOLUTE ADMIN.DE BENS PROPRIOS LTDA	4062103	167,78
SB- 961/1989	RESTAURANTE SAO FRANCISCO LTDA	4062126	1.677,77
SB- 2761/1989	HOSPITAL SAO BERNARDO S/A	4062087	838,89
SB- 2761/1989	NOTRE DAME INTERMEDICA SAUDE S.A.	4062148	838,89
SB-10875/1989	RENATA LAZZER	4062157	167,78
SB-14596/1989	SUB 8 PLANALTO COMERCIO DE ALIMENTOS LTDA - EPP	4062118	167,78
SB-14596/1989	CAMILA MAY NAGANO - ME	4062119	167,78
SB- 550/1990	AUTO ESTUFA QUATRO RODAS LTDA - EPP	4062135	503,33
SB- 4056/1990	ONDINA MORSELLI	4062153	167,78
SB- 4056/1990	VOLPI IMOVEIS E PARTICIPACOES LTDA ME	4062154	167,78
SB- 4056/1990	2 TABELIAO PROTESTO DE LETRAS E TITULOS SBCAMPO	4062155	167,78
SB- 8099/1991	BF ROCINO MECANICA ME	4062134	503,33
SB- 5773/1992	VIP AUTO POSTO LTDA	4062108	838,89
SB-16006/1992	ORTOBELLY MAGAZINE LTDA.ME	4062115	167,78
SB-16006/1992	NETWAN INFORMATICA LTDA EPP	4062116	167,78
SB-16006/1992	AMERICAN CASUAL COMERCIAL EIRELI ME	4062117	167,78
SB-16358/1992	CASA LOTERICA BATTISTINI LTDA - ME	4062097	167,78
SB-16358/1992	SUPER MERCADO ORLANDO MORANDO LTDA	4062098	503,33
SB-19042/1992	LOJA ROSACRUZ SAO BERNARDO DO CAMPO AMORC	4062101	167,78
SB- 1937/1993	CLEONICE OLIVEIRA DA SILVA ME	4062085	167,78
SB- 2570/1993	ALUMISTIL IND.COM.ESQUADRIAS METALICAS LTDA-ME	4062156	167,78
SB-15011/1993	VIA VAREJO S/A	4062113	1.006,66
SB- 9567/1994	SERVICO SOCIAL DA INDUSTRIA - SESI	4062152	838,89
SB- 8693/1997	COATING INDUSTRIA E COMERCIO LTDA	4062090	838,89
SB-14954/1998	LANCHONETE E RESTAURANTE NOVA ACOPIARA LTDA - ME	4062138	167,78
SB-11449/1999	DAGMAR DOS SANTOS	4062145	251,67
SB-11026/2000	ASSOCIACAO BIBLICA E CULTURAL DA VILA PAULICEIA	4062120	335,55
SB- 4224/2001	SANTA HELENA ASSISTENCIA MEDICA S/A	4062089	838,89
SB- 6746/2001	FONO&AUDIO QUALITY SERV. EM FONOAUDIOLOGIA LTDA.	4062075	167,78
SB- 9050/2002	ROGERIO DUARTE DA SILVA	4062109	285,19
SB-18110/2002	EXPRESSO VIA BRASIL LOCADORA DE VEICULOS LTDA	4062159	838,89
SB-26213/2002	FOCAL IMOVEIS LTDA ME	4062105	335,56
SB- 6856/2003	TRANSPORTADORA REINAMI EIRELI	4062077	1.677,77
SB-11863/2004	JOSE FERRARO E OUTRO	4062151	251,67
SB-14196/2004	CENTRO DE EDUCACAO INF. BINNUY LTDA ME	4062107	335,55
SB-19550/2004	FABIO DANILO SIMEAO GRECCHI	4062091	283,10
SB-20109/2004	FRATERNIDADE ESPIRITA PAULO E ESTEVAO	4062095	167,78
SB-16347/2005	B.M.G. ACO INOXIDAVEL LTDA	4062102	838,89
SB-17813/2005	ESPACO VILLAS RESTAURANTE E EVENTOS LTDA - ME	4062106	167,78
SB- 2892/2006	CHRISTIAN CLAUDIO BERTOLOTTI DE SOUZA	4062092	251,67
SB- 3994/2006	TRANSGOLGATTO TRANSPORTES LTDA	4062064	167,78
SB- 3994/2006	LGSM TRANSPORTES LTDA	4062065	167,78
SB- 7218/2006	PAKARI - INDUSTRIA E SERVICOS LTDA ME	4062096	167,78
SB-11866/2006	STAR GREEN AUTO POSTO LTDA	4062066	838,89
SB-12494/2006	MONICA MEZADRI SAO BERNARDO-ME	4062137	335,55
SB-14047/2006	SPRAYING SYSTEMS DO BRASIL LTDA	4062082	838,89
SB- 9777/2007	JABARE RESTAURANTE E LANCHONETE LTDA - ME	4062150	167,78
SB-11656/2007	JANUARIO ALVES	4062129	251,67
SB- 1492/2008	CARLA ALESSANDRA FERREIRA	4062131	167,78
SB-21316/2008	RODO ALVES LOGISTICA LTDA - EPP	4062078	503,33
SB-21316/2008	TRANSPORTES RODO-ALVES LTDA	4062079	838,89
SB- 4553/2009	MARCELO MARTINS	4062074	297,76
SB- 6679/2009	IGREJA EVANGELICA ASSEMBL.DE DEUS-MINISTERIO SBC	4062147	503,33
SB-11002/2009	S.E.R. GLASS VIDROS BLINDADOS LTDA. ME	4062143	838,89
SB-13307/2009	EXTERNATO RIO BRANCO LTDA	4062132	503,33
SB-17434/2009	ANTONIO JOSE DE GOES E LUCIMAR TEIXEIRA DE GOES	4062144	251,67
SB- 1661/2010	CLAUDINEIA PARUSSOLO DOS SANTOS	4062112	167,78
SB-19157/2010	IGREJA PENTECOSTAL DE JESUS CRISTO	4062081	335,55
SB- 1874/2011	REKER UF USINAGEM E FERRAMENTARIA LTDA	4062158	503,33
SB- 1896/2011	REKER USINAGEM DE PRECISAO LTDA EPP	4062063	503,33
SB- 5061/2011	ANDREIA FERNANDES DOS SANTOS	4062086	251,67
SB-64153/2011	MARIA SUZANA MARIO	4062073	251,67
SB-65546/2012	R & CIA COMERCIO DE ALIMENTOS LTDA - EPP	4062104	167,78
SB-14266/2013	FRAMO USINAGEM DE PRECISAO LTDA	4062124	335,55
SB-34192/2013	BANCO DO BRASIL S/A	4062080	503,33
SB-40982/2013	ADALBERTO JOSE GUAZZELLI E OUTROS	4062088	251,67
SB-61181/2013	FELICIO PELOSINI - ESPOLIO	4062146	251,67
SB-79686/2013	CLEIDE MISSAE FUGIYAMA	4062122	167,78
SB-82726/2013	SPRING COMERCIO E EMPREENDIMENTOS LTDA	4062163	251,67
SB- 1787/2014	CONTROLLER ASSES CONTABIL E ADM S/S LTDA	4062084	167,78
SB-11694/2014	JOSE LUIZ POCCIA ALIMENTOS - ME	4062099	167,78
SB-20242/2014	GABRIEL ALVARES DE FARIA	4062093	503,34
SB-42088/2014	ARMANDO SANCHES	4062140	251,67
SB-47117/2014	DEINER ANTONIO MORANDO	4062070	251,67
SB-79495/2014	UIRAGRAF GRAFICA LTDA ME	4062111	167,78
SB-81008/2014	ELEVADORES OTIS LTDA	4062162	251,67
SB-85444/2014	PLEXA GESTAO DE VENDAS EIRELI - EPP	4062069	167,78
SB- 16/2015	DI FATTO CONSTRUTORA E INCORPORADORA LTDA	4062128	251,67
SB- 8780/2015	WIREX CABLE S/A	4062123	167,78
SB-23623/2015	ELEVADORES ATLAS SCHINDLER S/A	4062071	251,67
SB-47435/2015	ELEVADORES ATLAS SCHINDLER S/A	4062072	251,67
SB-49177/2015	VICTOR ALVES DA SILVA REIS	4062160	251,67
SB-55460/2015	W REY DESPACHANTE LTDA	4062130	335,55
SB-58906/2015	CIA SANEAMENTO BASICO ESTADO DE S.PAULO-SABESP	4062125	1.677,77
SB-61355/2015	TRIACE PACK EMBALAGENS LTDA - EPP	4062110	1.006,66
SB-63250/2015	REINALDO SABATINI	4062136	251,67
SB-63299/2015	JORGE LUIZ PEREIRA DE PONTE ME	4062133	167,78
SB-69733/2015	BENEDITO APARECIDO DA SILVA	4062094	281,00
SB-72890/2015	MICALOG TRANSPORTES LTDA - EPP	4062142	503,33
SB-74156/2015	INOCON INOVACAO EM CONTROLES WEB LTDA - ME	4062076	167,78
SB- 8877/2016	HENRY DOS SANTOS OLIVEIRA - ME	4062083	335,55
SB- 8956/2016	ELEVADORES ATLAS SCHINDLER S/A	4062127	251,67
SB-17423/2016	WALDIR DE OLIVEIRA PEREIRA	4062149	251,67
SB-20644/2016	CAMILA DIAS MORESCHI	4062139	167,78
SB-25291/2016	KIREI KIN COMERCIO E SERVICOS DE ESTETICA LTDA	4062141	167,78
SB-27258/2016	FRANCISCO MARCONI NETO E OUTROS	4062068	292,31
SB-27727/2016	PRONOME PROPRIEDADE INTELECTUAL LTDA - ME	4062100	167,78

SPU.201, 22 de Junho de 2016, Lacy da Silveira - Encarregado , Valner Sgubim - Encarregado de Serv. Ativ. Adm, Arqtª Cristiane Branco Theodoro - Chefe da SPU.201, Engª Alexandra Jonathas de Souza - Diretor do SPU.2

REGULARIZE SUA CONSTRUÇÃO COM O PRED

PRED - Programa de Regularizaçãode Edificações.

EVITE PROCESSOS E MULTAS

/prefsbc
/prefsbc
@pref_sbc

Regularize sua construção. Você troca o risco de ser multado, processado ou de ter a sua atividade empresarial lacrada por muitas vantagens, como:

- financiamentos de construção e reformas;
- registro da sua casa;
- legalidade da sua empresa;
- facilidade para comercializar o seu imóvel.

NÃO PERCA A OPORTUNIDADE!

Orientações na Rede Fácil do Centro - Rua Samuel Sabatini, 50
Segundas, quartas e sextas-feiras, das 9 às 11h e das 13h30 às 16h30.

Tire suas dúvidas no site www.saobernardo.sp.gov.br ou pelo 0800 770 8156

MUNICÍPIO DE SÃO BERNARDO DO CAMPO

VISÃO DE APROVAÇÃO DE PROJETOS - SPU-21
EDITAL Nº 85

Através do presente ficam os proprietários ou responsáveis técnicos cientificados a partir da data desta publicação, quanto ao "**COMUNIQUE**-SE" dos processos abaixo relacionados. O prazo para atendimento é de 15(quinze) dias à contar desta publicação. O não atendimento dentro do prazo implicará no indeferimento do quanto requerido e cobrança das taxas, quando houver, sem aviso prévio.

PROCESSO CONTRIBUINTE
SB- 9225/1970 INSTITUIÇÃO ASSISTÊNCIAL "EMMANUEL"
SB-14613/1980 SEVERINO JOÃO BATTISTINI
SB- 6083/1989 JOVELICE DE CARMO CHAVES
SB- 6927/1997 OSVALDO FUAD ASSAD
SB-11806/2002 ELIZABETH FERNANDES DIAS
SB-27653/2002 HIKAR TAKANO
SB- 3823/2003 MIGUEL MEGNA
SB- 587/2004 MIRA PEREIRA DE SOUZA
SB-22900/2007 JOSAFÁ FÁBIO MARTINS MACHADO
SB-10452/2008 LUIZ FERNANDO DIAS
SB- 5318/2010 ROSA SCHATZ LANGER/FRANZ LANGER
SB-10617/2011 JOSEFA TARIFA SAMULIONIS-ESPÓLIO
SB-34224/2012 NELSON GONÇALVES
SB-71720/2012 RUI DE SOUZA JOSGRILBERG
SB-42165/2013 EDLEINE SALGUEIRI
SB-15294/2014 FERNANDO SIMOES DA COSTA
SB-71965/2014 ELEVADORES OTIS LTDA.
SB-81779/2014 ALBERTINA MARTINS DOS ANJOS
SB-82639/2014 MARILIA ALVES VERONEZ
SB- 3909/2015 LUCIANA DA CONCEIÇÃO LEITÃO E OUTROS
SB-12883/2015 RICARDO JULIANA ADMINISTRAÇAO DE BENS
SB-42928/2015 KARINA IDERLANDIA ALVES CAMPOS
SB-44220/2015 ELIA JOSE AFONSO DE CASTRO
SB-58852/2015 PRINCESA ADMINISTRAÇÃO DE BENS
SB-61239/2015 MARIO BARTERO FILHO
SB-68937/2015 ANTONIO NILTON SILVA
SB-70477/2015 DALILA MARIA MELO RODRIGUES
SB-70768/2015 ROQHE HOLANDA CHACON
SB-71194/2015 PASCHOAL SPECCHIO FILHO
SB-72158/2015 RICARDO DIAS SAVORDELLI
SB-72227/2015 LEONARDO PAZIN JUNIOR
SB-73166/2015 FATIMA NOLDA MELLO CAVALCANTE DO ESPIRITO SANTO
SB-73192/2015 EDNA OLIVEIRA MACEDO
SB-73679/2015 WAANDER SIGOLI
SB-73709/2015 MARIA DE LOURDES ANDRADE DE OLIVEIRA
SB-74449/2015 ISMAEL FRANCO DE GODOY JUNIOR
SB-76116/2015 UZIEL ALVES CIRINO
SB- 6168/2016 GUILHERME DAMINI NETTO
SB- 7036/2016 JAIME JOAO FRANCHINI
SB-12939/2016 ELCIO JOSE LAZARETI
SB-27173/2016 CAMPANHA BRASILEIRA DE DISTRIBUIÇOES
SB-13871/1999 FRANCISCO VOLPE
SB- 6247/2000 MARIA JOVENTINA PAULINA BARBOSA
SB-16374/2002 PAULO FRIZARIM
PS-19809/2004 OSMAR SOLA MARTINS
SB-20100/2005 GILMAR ROBERTO NOGUEIRA
SB-12491/2008 LIONILSON PEREIRA SA SILVA
SB-13826/2008 JOSE LUIZ FRANCISCO
SB-20169/2008 MARCIO ALEXANDRE CORREIA QUALHETA
SB- 8339/2010 CARLOS ALEXANDRE DA SILVEIRA
SB-20104/2011 ORLANDO CESSEL JUNIOR
SB-30292/2012 PEDRO ZEFERINO
SB-56544/2013 GIUSEPPE GIULIANI
SB-45264/2014 JOÃO CHAGAS BEZERRA
SB-81718/2014 MOISES SIMAO
SB-81901/2014 DJALMA AMERICO CAVERNI
SB-48918/2015 SALATHIEL CIRERA
SB-51069/2015 LUIZ CARLOS FERREIRA DOS SANTOS
SB-58970/2015 CLEIDIONETE SANTOS DA SILVA
SB-61840/2015 JOAO MENDES NETO DO NASCIMENTO
SB-64841/2015 CHOSEI KINA
SB-66068/2015 DARCY RAMOS DA SILVA
SB-67338/2015 TEREZA MANSINI NASCIMENTO
SB-68080/2015 MANOEL CARLOS DAS SANTOS
SB-69738/2015 JOSÉ QUEIROZ NETO
SB-70451/2015 CARLOS ALBERTO SARTORI SIMOES
SB-71554/2015 CLUDIR GERIBOLA
SB-72220/2015 JOSÉ RODÓ MOLINA
SB-73269/2015 CRISTIANO PEREIRA CARDOSO DE SOUZA
SB-73880/2015 AMERICO ABRAHM
SB-73888/2015 ELIANE CRISTINA BATISTINI BEZERRA
SB-74998/2015 ALBERTO FRANCISCO MAIR
SB-12587/2016 NELSON SANCHES
SB-14216/2016 JOANA NERES VIANA DUARTE
SB-14223/2016 CARELOS DOMINGOS VIOLA
SB-16761/2016 MILENA CARLA SILVA LIMA
SB-25198/2016 JAIR COSTA
SB-28229/2016 ANA MARIA DE OLIVEIRA PONTES
SB- 7411/1993 ANTONIO CARLOS FACHI
RR- 59/1996 EXTERNATO RIO BRANCO S/C LTDA
SB- 7760/1996 SIDNEI VICENTE VERSOLATO
SB-11349/1996 SHIGERU MATSUDA
SB-11614/1996 OSWALDO PRÓSPERO JUNIOR
SB-21738/2001 ANEZIA ROSA DOS SANTOS
SB-22474/2002 LAURINDO JOSÉ RODRIGUES NETTO
SB-15990/2003 AFFONSO MARTINEZ
SB-12804/2006 PAULO SCARASSATI
SB-18202/2007 ANTONIO FERNANDO DO ROSARIO MARQUES
SB-23344/2007 JOSE ADELINO NUNES CALACA
SB-12387/2008 ELENIR LEITE
SB-17114/2008 BANCO BRADESCO S/A
SB-21788/2008 VAGNER BATISTA ARAUJO DOS SANTOS
SB- 774/2010 GISELDA BALLOTIM BECHARA
SB-24060/2010 JALIL NEGOCIOS IMOBILIÁRIOS LTDA
SB- 3975/2011 INST PAULISTA ADVENTISTA ED E ASSIST SOC
SB-43977/2011 B&C CONSTRUTORA LTDA
SB-46393/2012 RUI ALVES PEREIRA
SB-37990/2014 JOSELITO NOBREGA SERAFIM
SB-66194/2014 PAULO VITOR DE ANDRADE
SB-82447/2014 MARIA DE LOURDES VITOR ARAKAKI
SB- 5208/2015 ROQUE CHUQUI
SB-39926/2015 INES JUVENCIA RODRIGUES CONCEIÇAO
SB-43541/2015 BENEDITO TADEU GARCIA
SB-48110/2015 WALDEMAR EMILIO MATIAS
SB-51274/2015 JULIO BIONDO NETO
SB-53454/2015 CELSO APARECIDO STROZZI
SB-66304/2015 THEREZINHA RIMOLDI E OUTROS
SB-66304/2015 THEREZINHA RIMOLDI E OUTROS
SB-68916/2015 MIRIAM CONCEIÇAO
SB-69324/2015 IWAO FUGITA
SB-72390/2015 ADALA MENDES NEVES
SB-72500/2015 GILDO GUIMARAESDOS SANTOS
SB-72693/2015 EDSON ERCOLIN DE SOUZA
SB-72966/2015 ANTONIO MEMOLI
SB-73341/2015 JATME BEZERRA
SB-74180/2015 PAULO SNATANA DE OLIVEIRA
SB-74804/2015 MANOEL DE SOUZA
SB-75244/2015 PAULA MARIA BALDINI
SB-13214/2016 AURELIO ADELINO DE OLIVEIRA
SB-16851/2016 LICIA MEGUMI TACHIBANA
SB-23281/2016 SEREAL OTIS INDUSTRIA METALURGICA
SB-24991/2016 CLEITON DONIZETE DE FARIAS
SB-28120/2016 JOSE VIEIRA
SB- 2617/1981 JOSÉ SILVA LEITE
SB- 5819/1991 MÁRIO RUBIS LEONEL DE SOUZA
SB- 3211/1994 ROMEU STADLER
SB-11000/1994 JOSÉ ROBERTO DE ARAUJO PELOSINI
SB- 2381/1997 JOÃO BATISTA SALGADO
SB-11960/2000 BERENICE KASTNER
SB-10339/2007 MITRA DIOCESANA DE SANTOS ANDRE
SB-15249/2008 GERSINO DOS ANJOS
SB-16762/2010 RADAR ADMINISTRAÇÃO E PARTICIPAÇÃO LTDA.
SB-24060/2010 JALIL NEGOCIOS IMOBILIÁRIOS LTDA
SB-35358/2011 ALCIDES SILVA-ESPOLIO
SB-24511/2012 SPU 222-SECÃO DE FISCALIZAÇÃO DE OBRAS PARTIC - REGIÃO II
SB-28331/2012 GENEROSO BUONFIGLIO - ESPÓLIO
SB-30471/2012 ELEVADORES ATLAS SCHINDLER S/A
SB-51658/2012 ANTONIO VIEIRA
SB-74771/2013 ANA LUCIA MAGALHAES MENDES
SB-64304/2014 JOSE CARLOS URSO
SB-31237/2015 KONOSHIN TAKAMORI
SB-62039/2015 DORIVAL DURAN
SB-68190/2015 OSMAR PEDROSO
SB-70281/2015 AJLTON LINO DA ROCHA
SB-70661/2015 JOSE VEGIA DE OLIVEIRA
SB-73519/2015 MARIA DE LOURDES CAGLIATO ANTUNES
SB-74581/2015 THEREZINHA APARECIDA BUCCI DE OLIVEIRA
SB-74664/2015 ADANIEL NOGUEIRA
SB- 4081/2016 ELISA MIKI WATANABE BELTRAME
SB- 4251/2016 FRANCELINO DA SILVA
SB- 4256/2016 DADL CONSTRUTORA E INCORPORADORA
SB- 4266/2016 DADLCONTRUTORA E INCORPORADORA
SB-29410/2016 MARGARIDA COELHO DA SILVA
SB-10241/1984 ADALBERTO ALVES
SB- 4517/1992 SABER CALLIL
SB-20606/1992 GODOFREDO TEIXEIRA DA SILVEIRA
SB- 7731/1996 FIORENTINO PERUGINO - ESPÓLIO
SB-11484/1996 LAURA FRANCELINA DOS SANTOS
SB-20927/2002 MANOEL LOPES CANO FILHO
SB-13117/2004 MARINO GIOVANNI GRASSI
SB- 5629/2005 MANUEL MORILLO RODRIGUES
SB-24261/2005 RONALDO JOSE ROLIM
SB-14542/2006 LUIZ FERNANDO DE LIMA
SB- 5107/2009 GISELA WILSING BALDOW DENZIM
SB-11621/2009 MARIA ROSA DE NOVAES PINTO - ESPOLIO
SB-13748/2010 VALTER HATO
SB-18758/2010 ELEVADORES ATLAS SCHINDLER S/A
SB-27384/2011 TAUANY SOUZA CALDAS
SB-46288/2011 ELEVADORES ATLAS SCHINDLER SA
SB-48119/2011 ANA LUIZA BATISTA
SB-52574/2011 FLAVIO LIMA SOUZA
SB-52577/2011 FLÁVIO DE LIMA DE SOUZA
SB-60789/2013 TEREZINHA DE FATIMA TRENTINI
SB- 5004/2014 ALZIRA MOSSINI DOMINGOS
SB-64304/2014 JOSE CARLOS URSO
SB-64304/2014 JOSE CARLOS URSO
SB-70421/2014 EDNA CORAZZA ROSSINI
SB-18252/2015 CARLOS ALBERTO FRIGE
SB-40018/2015 VALTER JEREMIAS DA COSTA
SB-43926/2015 IRACI DOS SANTOS
SB-45189/2015 JIRLENE CAMPOS BARRENCE
SB-60806/2015 RAFAEL FERNANDES TORRES
SB-63439/2015 JARBAS LUIZ MOREIRA
SB-63446/2015 JOAO CARLOS RODRIGUES
SB-65799/2015 ODETE MARTINS CARDOSO
SB-67392/2015 JOSE ONOFRIO ROSSETO
SB-69609/2015 ADOLFO GROSS
SB-70412/2015 MARIA SOARES DOS SANTOPS
SB-71721/2015 RITA AUGUSTA DA SILVA
SB-71804/2015 ROSANGELA DOMINGOS DE MELO
SB-72996/2015 CELSO ADELINO
SB-73111/2015 PRONTO SOCORRO ANCLIN VETERINARIA
SB-73186/2015 ARGEMIRO SILVA DOS SANTOS
SB-73730/2015 SABER CALIL ESPOLIO
SB-73732/2015 SABER CALIL ESPOLIO
SB-73734/2015 SABER CALIL ESPOLIO
SB-73735/2015 SABER CALIL ESPOLIO
SB-74427/2015 ASSOCIAÇÃO ANTIALCCOLICA DO ESTADO DE SAO PAULO
SB-74828/2015 ANTONIO DA SILVA MOURA
SB-74838/2015 ANGELO FILHO DA SILVA REIS
SB-76091/2015 NATALIA GUIMARES
SB- 1531/2016 HOSPITAL SANTA HELENA SOCIEDADE
SB- 9271/2016 MARCIO LUIZ GAZOLA
SB-21521/2016 JOSE VIEIRA LINS
SB-23682/2016 EDVALDO PERGENTINO DE OLIVEIRA
SB-24401/2016 JOAO DA COSTA LUZ
SB-26653/2016 ANTONIO FERREIRA DE ARAUJO
SB-28677/2016 VITOR GENIVALDO PEDREIRA
SB-28677/2016 VITOR GENIVALDO PEDREIRA
SB-15717/1988 EDSON PERES BEGA DE ALCHIMIN
SB- 2998/1997 JOSE CARLOS RODRIGUES
SB-12023/1997 ROMILDO FANANI
SB-17322/1997 MARIA DE FATIMA DA MOTTA MARTINEZ E OUTROS
SB-17673/1997 M. BIGUCCI COM. E EMP. IMOB. LTDA
SB- 8297/1999 JOSE GALINDO
SB-14583/2003 MARIZETE JESUS DOS SANTOS
SB-11049/2005 EDNALDO PEREIRA VASCONCELOS
SB-11056/2007 CESAR MOISES LUPPI
SB-17894/2008 POSTO DE SEVICO CIDADEDA CRIANÇA LTDA
SB- 4580/2009 DIRLEI DE OLIVEIRA
SB- 4603/2011 JOÃO ANTONIO SETTI BRAGA
SB-55826/2011 JOÃO DA ROCHA VILELA
SB-43387/2012 FÁBIO JOSÉ ROSOLEM MARCELINO
SB-60997/2013 ANTONIO CASTILLO JATO JUNIOR
SB-14023/2014 LAURO LARSEN
SB-61667/2014 SOCIEDADE AMIGOS DO PARQUE IDEAL
SB-61859/2014 FLAVIO DE OLIVEIRA
SB-71698/2014 IRIS DA SANTA CRUZ SILVA
SB-71859/2014 ESPERANÇA FUMAGALLI DE SOUZA
SB-73779/2014 JOAO ROBERTO TRINDADE
SB-80886/2014 RENATO MARTINS DE PAULA
SB-81882/2014 MARCO ANTONIO SARAIVA DOS SANTOS
SB-49228/2015 CARLOS EDUARDO DE SOUZA
SB-62159/2015 JOÃO DE JESUS BAPTISTA
SB-68642/2015 FERNANDA CAVALCANTE ARAUJO
SB-69324/2015 IWAO FUGITA
SB-71564/2015 ALI JAMIL JONAS
SB-73232/2015 ANA CAROLINA DUARTE DOS SANTOS
SB-73414/2015 DILSON GUIMARAES DA SILVA
SB- 4152/2016 AMERICAN TOWER DO BRASIL
SB- 4256/2016 DADL CONSTRUTORA E INCORPORADORA
SB- 4266/2016 DADLCONTRUTORA E INCORPORADORA
SB- 7562/2016 MARIA HELENA TORRES DE SIQUEIRA
SB-14716/2016 SANDRO RICHARD QUELLUCCI
SB-17012/2016 SPE IDEALE DEMARCHI EMOREENDIMENTO IMOB. LTDA
SB-24325/2016 JOSE CLEBER SILVEIRA
SB-25622/2016 ALVARA DE INSTALAÇAO DE PAINEL
SB-28612/2016 ABILIO RAMOS
RR- 1447/1967 GIGLIO S/A INDÚSTRIA E COMÉRCIO
SB-10702/1995 LUCIMAR DE OLIVEIRA MARCOLAN
SB- 5138/2003 MONICA DE LIMA MASCARENHAS
SB- 5653/2003 EDGARD JOSÉ CASTRO DOS SANTOS
SB- 5653/2003 EDGARD JOSÉ CASTRO DOS SANTOS
SB- 2429/2006 CECILIA HAYDEE SANTIAGO MATTIOLI
SB-20906/2006 MARIA DE LOURDES DA CUNHA
SB-15514/2007 ESPÓLIO RUBENS DE OLIVEIRA LIMA
SB-23062/2007 MARIA LINDINALVA DE FARIAS
SB- 2096/2008 MAURILIO CALLEGARI
SB- 4012/2008 PHASE PUBLICIDADE
SB- 6609/2008 BANCO SANTANDER (BRASIL) SA
SB-13797/2009 JOÃO EVANGELISTA COELHO E OUTRA
SB- 889/2010 RAFAEL HENRIQUE NASRAUI
SB-48122/2011 GILVANETE TRINDADE RODRIGUES
SB-29311/2012 MAURICIO SANCHEZ MORENO
SB-71952/2012 AURINDO FRANCISCO DA SILVA
SB-64132/2014 CLAUDIO FLORIO
SB-65328/2014 JOSE MALVINHO FILHO
SB-81098/2014 ARY JOSE DE OLIVEIRA
SB-82046/2014 MARIA ANTONIA AVARISTO
SB-31087/2015 ASSOCIAÇAO CULTURA INGLESA
SB-31087/2015 ASSOCIAÇAO CULTURA INGLESA
SB-33465/2015 ELIZABETH PERREIRA ROSENO
SB-40903/2015 ANGELA MARIA RODRIGUES
SB-44672/2015 MARIA JOSE DA SILVA
SB-48110/2015 WALDEMAR EMILIO MATIAS
SB-54646/2015 CLEIDE CLEIDINEI CARRAPEIRO
SB-60787/2015 EDCLER FERREIRA
SB-63421/2015 GILBERTO ALABY SUOBIHE
SB-63536/2015 WAGNER NEGRI
SB-64954/2015 ANTONIO CARLOS SANTA ROSA
SB-67026/2015 MOISES GOMES
SB-67980/2015 ROBERTO PINA RAMOS
SB-70094/2015 RUI BARBOSA SILVA
SB-70231/2015 MARILEA ALVES ANTUNES
SB-72249/2015 BANCO SANTANDER
SB-72841/2015 MOACIR GABRIEL FERREIRA
SB-73709/2015 MARIA DE LOURDES ANDRADE DE OLIVEIRA
SB-73832/2015 JOAO CARLOS DE CARVALHO
SB-75291/2015 VANIA BRAZ
SB- 632/2016 PEDRO MARIANO DE SA
SB- 7799/2016 FRANCISCO HUMBERTO BEZERRA
SB- 7821/2016 EDVALDO SOARES COUTINHO
SB-15724/2016 ROSELI CORDOSO
SB-19698/2016 MARIA LUIZA RAMOS ARISTIDES
SB-23493/2016 MARIA APARECIDA PEREIRA DIAS
SB-28846/2016 BANCO SANTANDER (BRASIL0 S.A
SB-28894/2016 KLEBER RIBEIRO MACHADO
SB- 2736/1991 HENRIQUE DE CREIMER
SB- 505/1993 JULIO CANOVAS ROMAN
SB- 9780/1995 MARCIO VETORAZZO
RR- 2332/1997 BASILIO SCANVARELLI
SB- 2998/1997 JOSE CARLOS RODRIGUES
SB-18453/1998 GEFASA - ADMINISTRAÇÃO E PARTICIPAÇÃO LTDA
SB- 4078/2000 ANTONIO CARLOS SOGLIA
SB-27297/2002 JOÃO AVELINO DO ROSARIO GOMES
SB- 9234/2003 CECILIA GUAZZELI FRANSOZO
SB-19723/2007 ROSEMEIRE ASSIS CAMPANUCI
SB- 5620/2008 RUY MARCOS STANCAMPIANO
SB- 4803/2009 SILVIA SOARES DE SOUZA CAFFARO
SB-12446/2010 LUCIENE CRISTINE DA CRUZ E OUTRA
SB-33081/2012 JFBC ADMINISTRAÇÃO DE BENS LTDA EPP
SB- 5143/2014 JAIME MILANI GRANDI
SB-29962/2014 LUCINEIDE RABELO AMARAL
SB-29962/2014 LUCINEIDE RABELO AMARAL
SB-29962/2014 LUCINEIDE RABELO AMARAL
SB-43873/2014 ESPOLIO DE JOSE FRANCISCO DA SILVA
SB-81079/2014 IVO PEREIRA
SB-82329/2014 NAIR NAEKO IAMAMOTO
SB-15985/2015 SERGIO STOPA
SB-25323/2015 BOAZ RODRIGUES
SB-45974/2015 ANTONIO ALGUSTO FEVEREIRO
SB-46084/2015 KRM PRIME CONSTRUTORA LTDA
SB-47861/2015 WELLINTON RICARDO LEME PEREIRA
SB-51276/2015 VALDIR RIBEIRO
SB-59286/2015 MARIA FRANCISCA RODRIGUES
SB-69651/2015 JOSE CARLOS DE GASPERI
SB-69951/2015 ANDREIA DOS PRAZERES CASTRO
SB-75431/2015 LUIZ ANTONIO MARQUES
SB-75436/2015 EMPREENDIMENTOS IMOBILIARIOS
SB-75591/2015 ELIAS MARTINS DOS SANTOS
SB- 2591/2016 IVAN PISTORI
SB- 2911/2016 LURDES MIGIOLARO BATTISTINI
SB- 9292/2016 IRANILDA MARIA DE JESUS
SB-15140/2016 ELIANE CRISTINA FREITAS
SB-19421/2016 JOSE MARQUES IZIDORO
SB-22081/2016 SERGIO ROBERTO GOMES ZAMBONI

SB-23456/2016 APARECIDA VIDOTTO KUBIA
SB-26154/2016 LIFT COMERCIO DE PEÇAS E ACESSORIOS
SB-26656/2016 ANTONIO FERREIRA DE ARAUJO
SB-29136/2016 FRANCISCO PEREIRA DA SILVA
SB-29617/2016 FERNANDO BARROS DE VASCONCELOS
SB-15530/1984 TOYOTA DO BRASIL LTDA.
SB-11170/1986 JAIME KENZI NOGUTO
SB- 860/1989 SIDNEI GAZONI
SB-19510/1992 NELSON FONSECA
SB-10041/1995 ADÃO BENTO DE SOUZA
SB-11049/1995 LUENCA S/A EMPREENDIMENTOS ADM. E PATICIPAÇÃO
SB- 5022/1996 VLADIMIR BERNARDES
SB- 1502/1997 VANDERLEI CASTELETE E OUTRO
SB- 3389/1997 CONGREGAÇÃO CRISTÃ NO BRASIL
SB-14158/1997 DELC AMBIENTAL S/C LTDA
SB-11981/2000 ALEXANDRE PADUA PIDONE
SB-23974/2002 PRIMEIRA IGREJA BATISTA DE VILA BAETA NEVES
SB- 2861/2003 COOPERATIVA HABITACIONAL DO SERVIDORES
SB-10452/2008 LUIZ FERNANDO DIAS
SB-21781/2008 NILTON CANO MARTIN
SB-13616/2009 JOSIAS JOSE TRESMONDI
SB- 9269/2010 MARCENARIA ART E PROJETO LTDA - ME
SB-10511/2010 GILVAM GOMES DE SOUSA/ RAQUEL VIEIRA DE SOUSA
SB-64719/2014 SERGIO PLENAMENTE JUNIOR
SB-76322/2014 MARCOS ANTONIO DA CRUZ
SB- 6631/2015 ROGERIO OTANI KITAMURA
SB-11789/2015 JOSÉ ROMUALDO DA SILVA
SB-26062/2015 PAULO ROCHA - ESPÓLIO
SB-34478/2015 B & C CONSTRUTORA E INCORPORADORA LTDA
SB-41561/2015 ANTONIO ALVES VIEIRA
SB-49462/2015 VALDOMIRO ARSUFFI
SB-58852/2015 PRINCESA ADMINISTRAÇÃO DE BENS
SB-67416/2015 CELIA ALVES SERDIO
SB-69872/2015 JOSE MOACIR VEZZANI
SB-70062/2015 MOACIR ARAUJO
SB-72044/2015 FRANCISCA ASSIS PEREIRA
SB-73398/2015 ROSANA CRISTINA STUCHIO
SB-74011/2015 MARIA FATIMA DO NASCIMENTO SILVA
SB-74420/2015 JOAO PASQUOTTO SOBRINHO
SB-74536/2015 GIGLIO S/A INDUSTRIA E COMERCIO
SB-76324/2015 DANILO JOEL MORASSI
SB-76499/2015 MAURO COLOMBO
SB-18791/2016 CARLOS DE SOUSA
SB-24338/2016 JOSE MANOEL GONÇALVES FILHO
SB-14262/1987 HERCULES DE MELLO PAIVA
RG- 198/1988 SILIBOR INDÚSTRIA E COMÉRCIO LTDA
SB- 8091/1988 FUNDAÇÃO EDUCACIONAL INACIANA PE. SABOIA DE MEDEIROS
SB- 6751/1991 AUTO VIAÇAO SBC
SB-18559/1992 GUSTAVO GLOCKSHUBER
SB-12669/1994 MELINA JAROUCHE E OUTROS
SB-13653/1994 KAROLINA ZOFIA LEWANDOWSKA
SB- 6954/1998 JOSÉ UBIRATAN DE SOUSA
SB-17629/1998 PRIMEIRA IGREJA PRESBIT. INDEPEND. DE SÃO BERNARDO DO CAMPO
SB-17824/1998 FAZENDA DO ESTADO DE SP - DELEG. REG. TRIBUTARIA DO ABCD
SB-18453/1998 GEFASA - ADMINISTRAÇÃO E PARTICIPAÇÃO LTDA
SB- 967/2002 MARTIN TEODORO MYCZKOWSKI
SB- 3185/2002 WILSON VANDERLEI
SB-15814/2003 SINVALDO FERREIRA DOS SANTOS
SB-24481/2003 WALTER JOAQUIM
SB- 9342/2004 PASCOAL RUBENS CREMA
SB-10082/2004 IGREJA EVANGELICA ASSEMBLEIA DE DEUS
SB- 301/2005 ANTONIO JOÃO BATISTELA
SB- 4789/2005 RENATO AKIO WATANABE
SB- 3879/2006 MARIA CRISTINA ASSAD GENGA
SB-13911/2006 FRATERNIDADE ASSISTENCIAL SEARA DE LUZ
SB-13911/2006 FRATERNIDADE ASSISTENCIAL SEARA DE LUZ
SB-14259/2006 RENATA GIANNELLI BERTONNI
SB-12629/2007 EMEC BRASIL SISTEMAS DE TRATAMENTO DE ÁGUA LTDA.
SB-19727/2007 ANA LUCIA DE SOUZA
SB-21684/2008 OSWALDO DOMINGUES
SB- 5311/2010 JOSÉ LORENZÃO
SB- 7982/2012 IGREJA CRISTÃ EVANGÉLICA DO JARDIM SÃO MARCOS
SB-37993/2014 ISORECORT COMERCIO E DISTRIBUIÇAO DE PRODUTOS
SB-61689/2014 JOSE ZANARDI
SB-61690/2014 JOSÉ PEDRO - ESPÓLIO
SB-74129/2014 DEUSDEDIT MODESTO
SB-82238/2014 GILSON CANDIDO DE OLIVEIRA
SB-82449/2014 CRISTIANE FERREIRA
SB-86478/2014 ANDRE FIGUEIRA MARZOLLA
SB-36779/2015 THIAGO EMANUEL RUBIO
SB-40891/2015 MARIO CARLOS ANTONIO LEITE DA SILVA
SB-53071/2015 ALEXANDRA MARQUES TESCER
SB-58155/2015 ANTONIO PEDRO DE ALMEIDA
SB-64044/2015 JOSE CLEONE VELOSO DA SILVA
SB-66451/2015 RONALDO ANGELO DA SILVA
SB-67421/2015 PERCILIA PELOSINI MOTA
SB-68079/2015 WELLINGTON LIMA DA SILVA
SB-68129/2015 MARCO LUIZ BERNA
SB-68331/2015 WALBEMAR ROBERTO
SB-68451/2015 CLEBER XAVIER DUTRA E OUTRA
SB-68912/2015 MARCOS CESAR SOARES
SB-70731/2015 MARCIA FANANI
SB-70939/2015 CLEITON OLIVEIRA ALVES
SB-72306/2015 ALEXANDRE HAYAKAWA
SB-73159/2015 SALVADOR LIOTTE
SB-73524/2015 AUGUSTA RESPEITAVEL LOJA SIMBOLICA
SB-73994/2015 JAIR MARTINS
SB-74209/2015 GILDASIO OLIVEIRA DA SILVA
SB-74381/2015 NATALINO ZAMUNER PASQUOTO
SB-74406/2015 RUFINA PEDROSO DOMINGUES
SB-74420/2015 JOAO PASQUOTTO SOBRINHO
SB-74768/2015 GENIVAL DE FREITAS SILVA
SB-74805/2015 EDUARDO TEODHORO MOAIS
SB-75371/2015 ODUVALDO HENRIQUE DOS SANTOS
SB-75402/2015 CARLA GIACOMAZOP DE MLO
SB- 2897/2016 ASSOCIAÇÃO CRISTA VERDADE E LUZ
SB- 4981/2016 HELIA DOS SANTOS FREITAS
SB- 7808/2016 FRANCISCO DAS CHAGAS DOS SANTOS
SB-12637/2016 ROSALINA MARIA SILVA ARAUJO
SB-13216/2016 JOSÉ LUIZ DUTRA
SB-13929/2016 NELSON VARANDAS
SB-14507/2016 ANGELA APRECIDA CARVALHO
SB-26767/2016 JOSE CARLOS GONZALES
SB-11954/1975 S.P.EMPREENDIMENTOS IMOBILIÁRIOS S/C LTDA
SB-12011/1982 HÉLIO CARLOS DOS SANTOS MARÇON
SB- 4035/1986 COOP.HAB. DOS METALÚRGICOS DO ABCD-INOCOP BANDEIRANTES
SB- 5791/1988 MITRA DIOCESANA DE SANTO ANDRÉ
SB- 427/1991 WANDERLEY IVAK
RR- 63/1993 ERICO MUNIN PIRES
SB- 7411/1993 ANTONIO CARLOS FACHI
SB-10588/1994 GEFASA ADMINISTRAÇÃO E PARTICIPAÇÕES LTDA
SB- 9780/1995 MARCIO VETORAZZO
SB-16068/2000 GIOVANNI LUIZ SEGATO GIBERNI
SB-10827/2001 INACIO ALONSO DA SILVA
SB-11391/2001 ANTONIO CARLOS FERREIRA
SB-11391/2001 ANTONIO CARLOS FERREIRA
SB- 9277/2006 JOSÉ ROBERTO PERES MOREIRA
SB-16785/2007 OSWALDO GIUSTI
SB-22614/2007 ANTONIO V.DA SILVA RODRIGUES
SB-13612/2009 WALDIRENE CASTILHO BIANCHI
SB-14343/2009 ESPOLIO ANTONIO PONTES DE GOUVEIA
SB-12218/2010 IGREJA BATISTA RENOVADA EM RIACHO GRANDE
SB-57673/2012 HELGA BERGOLD GROSS
SB-64989/2012 THIAGO ARAÚJO LACERDA
SB-71154/2012 MANUEL GONZALEZ GARCIA
SB-71557/2013 JOSEFA VEIGAS SPADOTO
SB-78848/2013 LUIZ CARLOS FONSECA
SB-28653/2014 WILSON PEREIRA DA SILVA
SB-62433/2014 ELANE MARIA DA SILVA
SB-77674/2014 ADALTON CARDOSO COSTA
SB-79008/2014 APARECIDO ALAIRTO
SB-82511/2014 ALFREDO MARTINELLI
SB-82604/2014 JOSE AMARIUDO RODRIGUES
SB-43105/2015 ALEXANDRE CESARIO
SB-49011/2015 JOSENALDO LUIZ GOMES DE JESUS
SB-51406/2015 VAGNER OLIVEIRA BORTOLO
SB-63446/2015 JOAO CARLOS RODRIGUES
SB-70222/2015 THIAGO ANTONICI
SB-70935/2015 MARIA APARECIDA DA SILVA RODRIGUES
SB-71375/2015 NADIR DA SILVA LUCAS DOS SANTOS
SB-72094/2015 MITRA DIOCESANA DE SANTO ANDRÉ
SB-74305/2015 ANTONIO CORDEIRO DE MENDONÇA
SB-74725/2015 DANTE CASTANHOP FILHO
SB-74778/2015 SILVIA ROQUE FERNANDES DE LIMA
SB-75414/2015 ANTONIO CARLOS GOMES
SB-75855/2015 MARIA HELENICE PEREIRA DURAES
SB- 7536/2016 FRANCISCO PAULA DA SILVA
SB- 7829/2016 JUBERLANE MALTA DA SILVA
SB-14627/2016 PAULO CEZAR DA SILVA
SB-23521/2016 CLEBER GONSALVES TEIXEIRA
SB-29998/2016 LUIZ ANTONIO RODRIGUES
SB-31517/2016 MARCOS APARECIDO
SB-32226/2016 PEDRO MAZINI FILHO
SB- 4891/1982 FERNANDO LOHMANN
RR- 164/1990 CASA BAHIA COMERCIAL LTDA
SB- 1502/1997 VANDERLEI CASTELETE E OUTRO
SB-19332/1998 PERFIL HABITAÇÕES LTDA
SB-20249/2002 CARLOS ALBERTO GONÇALVES DA SILVA
SB-28646/2002 GERALDO TANCINI
SB- 7811/2003 CLEUDOMAR PEDROSA MENEZES
SB- 9234/2003 CECILIA GUAZZELI FRANSOZO
SB- 5912/2004 ANTONIO FRANGIOTTI
SB-16173/2005 VERA LUCIA TSUCHIYA BONICIO
SB- 9507/2007 RONALDO FRANCISCO CARVALHO
SB-15111/2007 RICARDO ANTONIO RIOTTO
SB-21969/2007 MARIA AP. RALIO FREITAS/MEIRE CRISTINA B. LAZZARINI
SB- 5620/2008 RUY MARCOS STANCAMPIANO
SB-13669/2008 NOVA ADMIN EMREENDIMENTOS IMOBILIARIOS
SB-14152/2008 IGREJA BATISTA BIBLICA
SB-20114/2008 ANDRES CASTILLO ANDRES
SB-21479/2008 EMTU - EMP. METROP. TRANSP. URBANOS
SB-10627/2009 CASA BAHIA COMERCIAL LTDA
SB-18913/2013 ETUCA NAKAHARDA
SB-40732/2013 MANUEL DE ARAUJO COELHO
SB-26970/2014 GERSON CARVALHO DE LIMA
SB-82539/2014 MARIA CRISTINA PEREIRA LOPES
SB-13587/2015 JOSE VIEIRA DE CARVALHO
SB-24399/2015 MARIA DA FATIMA VIEIRA LOPES
SB-50988/2015 ALBERTO CARVALHO MARQUES
SB-53454/2015 CELSO APARECIDO STROZZI
SB-60539/2015 LUIZ TAMIO UEMATSO
SB-61178/2015 MARIO JOSE ZACHI
SB-67026/2015 MOISES GOMES
SB-68433/2015 HENRY DOS SANTOS OLIVEIRA
SB-72299/2015 WELINGTON EDILSON RAMPAZO
SB-73037/2015 BIOFEST MEDICINA E SAUDE
SB-73535/2015 FRANCISCO EDUTERVIL PEDROSA
SB-73675/2015 HARALD PLONER
SB-74595/2015 ROBERTO LEONARDO BOCCHI
SB-75444/2015 GERSIO MENEGHETE
SB-75528/2015 LUIZ GONZAGA DE PAULA
SB-12753/2016 JULIO JUIZ DELBONI
SB-14074/2016 JOAO FERREIRA
SB-16469/2016 CESAR AUGUSTO ATOLINE
SB-18807/2016 MARCO ANTONIO CAPITANIO
SB-20530/2016 MARIO LOURENÇO BATISTA

SPU.21, 23 de Junho de 2016, -, Liliane de Lima Bitu - Encarregada de serviço, Arqtº José Hamilton C. dos Santos - Chefe de Divisão SPU.21, Engª Alexandra Jonathas de Souza - Diretor do SPU.2

APROVAÇÃO DE PROJETOS
EDITAL Nº 86

Nos termos do artigo 25 parágrafo 3º, item b, da Lei Municipal nº 1802/69 e suas alterações, ficam os contribuintes abaixo relacionados **NOTIFICADOS** do lançamento da Taxa de Fiscalização de Obras, com vencimento para o dia 11/07/2016.

PROCESSO CONTRIBUINTE GAM N. VALOR R$
PS- 1033/1990 LUIZ EDUARDO BRAZ 4039441 169,03 12x
RR- 2386/1992 ARMARINHOS RUBINHO LTDA 4039566 134,74 12x
SB- 6109/1989 NELSON HAJJAR 4039454 135,97 12x
SB- 5922/1994 MARIO LEONARDO VENDRAMI 4039788 57,12 12x
SB-10728/1994 CARLOS ALVES FERNANDES E OUTROS 4036717 50,55 11x
SB- 2767/1996 YOSHIO TAI 4039492 461,39 1x
SB-11598/1996 CELSO LUIS PLACERES 4036693 52,16 12x
SB-14158/1997 DELC AMBIENTAL LTDA E OUTROS 4039691 1.005,44 1x
SB-20207/2002 GIORDANO ZANIN 4036590 240,51 12x
SB- 2967/2003 GILBERTO YUDICE 4039747 1.736,86 1x
SB-13117/2004 MARINO GIOVANNI GRASSI E OUTROS 4039776 434,95 12x
SB-18539/2005 VALDEMIR MOURA DE CARVALHO E OUTROS 4039494 136,14 12x
SB-19844/2005 EDIBERTO APARECIDO MARTARELLI 4039518 64,99 12x
SB-20483/2005 ANTONIO FORTUNA 4036740 52,97 12x
SB-22252/2005 DORNELES JOSÉ BALBINOT 4039707 207,45 12x
SB- 9239/2006 CLAUDIA BEZERRA CAVALCANTE 4039466 614,38 1x
SB-10046/2006 SERGIO MONTEIRO SALLES 4036435 52,48 10x
SB-12359/2006 URB - IMOBILIÁRIA E ADMINISTRADORA LTDA 4036459 52,84 12x
SB- 7804/2007 NORBELIA MARIA SHIRAISHI 4039750 58,52 5x
SB-23096/2007 FRANCISCO DIAS BATISTA 4039692 144,00 12x
SB-11789/2008 IVANILDO ANTONIO DA SILVA 4036516 136,76 12x
SB-17334/2008 LEONARDO COTELESSA LEITAO RELVAS E OUTROS 4039656 89,74 12x
SB- 9629/2009 ADJAILSON TEIXEIRA BORBA 4036365 474,43 12x
SB-12798/2009 IGREJA EVANGÉLICA ASSEMBLÉIA DE DEUS 4039530 468,43 12x
SB-15248/2009 DARLI CUSIN 4036397 151,21 12x
SB-12744/2010 ANTONIO PAULO DIAS E OUTRA 4036681 130,45 12x
SB-16287/2010 IGREJA EVANGÉLICA ASSEMBLÉIA DE DEUS 4039554 57,69 12x
SB-21273/2010 EDIFICIO ITA 4039668 50,56 11x
SB-28699/2011 IVAN LUIS QUINELLO 4036567 53,36 11x
SB-58887/2011 ODETE LEMES INÁCIO E OUTROS 4039755 296,34 12x
SB-70174/2012 JORGE DOLS RODERGAS 4039735 151,49 12x
SB-61049/2013 COSMO VICENTE TOSCANO 4036559 53,56 8x
SB-32992/2014 LUZIA MAGUINA DE JESUS 4036528 129,77 12x
SB-40587/2014 ANTONIO FRANCISCO DE LIMA NETO 4036578 108,07 12x
SB-45328/2014 WALTER FLAVIO FAVERO 4036383 94,44 12x
SB-53487/2014 ANTONIO SILVA PIRES 4036659 141,36 12x
SB-56574/2014 JOSÉ CARLOS FRIZEIRO 4036671 51,38 10x
SB-72833/2014 IVONE BRANDINI E OUTROS 4036764 59,07 12x
SB-74035/2014 SERGIO MUNHOZ DEMARQUI 4036851 52,07 11x
SB-76170/2014 REAL PARCERIA MÃO DE OBRA TEMPORÁRIA LTDA 4036337 53,41 12x
SB-76389/2014 MARTA DOS SANTOS ALMEIDA 4036504 126,60 12x
SB-78352/2014 ALDINA FERNANDES DO ANDRE 4036752 308,97 12x
SB-78624/2014 EDSON KUNIO KOBORI 4036728 61,24 12x
SB-79470/2014 ALOISIO APARECIDO DE RESENDE 4036492 166,70 12x
SB-79510/2014 NIVALDO FRUTUOSO 4036783 114,22 12x
SB-81137/2014 IVANI FARAH CRUZ DE NOVAIS E OUTROS 4036635 98,42 12x
SB-81761/2014 AFONSO LOTTO - ESPÓLIO 4036907 82,56 12x
SB-81916/2014 JOSÉ MARIO CESTARI 4036897 63,05 10x
SB-81971/2014 GRACIENE FERREIRA PINTO 4036481 276,29 10x
SB-82010/2014 ANTONIO GALVÃO BELICE 4036422 120,94 12x
SB-82357/2014 ADAIR SIOLA 4036647 54,54 12x
SB-82366/2014 ANNA PIRES BARBOSA E OUTROS 4036795 53,37 8x
SB-82424/2014 ROGÉRIO DOS SANTOS 4036611 88,73 12x
SB-82558/2014 HERALDO ANTÔNIO PEREIRA 4036410 127,08 12x
SB-14880/2015 JEANETE CARATIN STUCHI 4036705 137,76 12x
SB-26024/2015 JOÃO BATISTA ALVES NETO 4036885 99,74 12x
SB-28983/2015 SINVAL SILVA DO SANTOS 4039621 61,03 12x
SB-36520/2015 SÉRGIO BORELLI 4039719 107,60 12x
SB-39797/2015 RONALDO MORETI 4039453 1.277,75 1x
SB-41587/2015 MARTA COELHO 4039679 57,47 12x
SB-42275/2015 ANTONIO WELITON NOGUEIRA 4036446 195,65 12x
SB-45809/2015 PAULO ALVES DE OLIVEIRA 4039748 1.721,65 1x
SB-48690/2015 ESPÓLIO DE OSWALDO CARDOSO DE NEGREIROS 4039749 890,18 1x
SB-51406/2015 VAGNER OLIVEIRA BORTOLO 4039467 72,79 12x
SB-52157/2015 CLEBER FABIANO RUIZ 4036623 199,14 12x
SB-54187/2015 NAG EMPREENDIMENTOS LITADA 4036602 52,84 9x
SB-54192/2015 NAG EMPREENDIMENTOS LIMITADA 4036540 53,00 12x
SB-55326/2015 LUIZ ROBERTO MENDONÇA 4036815 162,34 12x
SB-56504/2015 FRANCIVALDO RODRIGUES LEITE 4036920 116,38 12x
SB-56883/2015 SONIA MARIA ALVES DE OLIVEIRA 4036839 205,50 12x
SB-59533/2015 AFONSO MARTINS DE OLIVEIRA E S/MR 4036803 52,75 12x
SB-61215/2015 EDISON PEREIRA 4039767 55,33 9x
SB-63404/2015 NATANAEL LEITÃO DE ALBUQUERQUE 4036827 50,72 12x
SB-64997/2015 CAMILO DE LELIS ALVES DE JESUS 4036349 51,71 12x
SB-65923/2015 PAULO ROBERTO LIMA LISTI E IRACEMA ALVES LISTI 4039644 136,40 12x
SB-66154/2015 MARIA ANGÉLICA CERIBELLI POLETTO 4039589 52,37 8x
SB-66446/2015 CATIA GONÇALVES PESTILI 4039506 185,53 12x
SB-66553/2015 GLAUCIO DORETO 4039731 4.632,80 1x
SB-73164/2015 SIMONE PRISCILA ASTERIO 4039479 52,92 11x
SB-73723/2015 GERALDO DE JESUS CAMPOS 4039633 52,21 11x
SB-74776/2015 MARCÍLIO TURATI 4039597 102,10 12x
SB-74983/2015 JUSSARA FERREIRA RIBEIRO 4039609 55,79 12x
SB-75148/2015 JOSÉ ARNALDO MARINO 4039542 74,26 12x
SB-12962/2016 REALCE EMPREENDIMENTOS E PARTICIPAÇÕES LTDA 4039490 1.441,00 1x
SB-15335/2016 LAURA SHIOYA 4039578 50,98 11x
SB-24401/2016 JOÃO DA COSTA LUZ 4039491 3.480,47 1x
SB-26024/2016 MRS CONSTRUÇÃO LTDA 4039493 1.745,66 1x

SPU.21, 22 de Junho de 2016, - , Liliane de Lima Bitu - Encarregada de serviço, Arqtº José Hamilton C. dos Santos - Chefe de Divisão SPU.21, Engª Alexandra Jonathas de Souza - Diretor do SPU.2

DIVISÃO DE APROVAÇÃO DE PROJETOS - SPU-21
EDITAL Nº 87/2016

Através do presente ficam os proprietários ou responsáveis técnicos cientificados a partir da data desta publicação, quanto ao "**INDEFERIDO**" dos processos abaixo relacionados. O prazo para atendimento é de 15(quinze) dias à contar desta publicação. O não atendimento dentro do prazo implicará no indeferimento do quanto requerido e cobrança das taxas, quando houver, sem aviso prévio.

PROCESSOI	NTERESSADO
SB 70660/2014	CENTRO DE DIALISE E TRANSPLANTE DO ABC
SB 62718/2014	MARIO PERPETUA SANTANA E OUTRA
RG 209/2002	JOSÉ EDUARDO CRUZ E OUTROS
SB 6967/2015	ESPÓLIO DE LUIZ GERBELLI CORRAL PLAZA
SB 7984/2004	ARCOS DOURADOS COMERCIO E ALIMENTOS LTDA
SB 7774/2008	FRANCISCO MARIA VENTURA
SB 43738/2011	RENE WILLIAN MOURA
SB 6967/2015	ESPOLIO DE LUIZ GERBELLI CORRAL PLAZA
RR 674/1997	COMERCIO DE TABORES BORBOREMA
SB 11647/2007	FABIO LUIS PADILHA
SB 9372/1988	JOSÉ MIGUEL NETO
SB 45606/2015	ORLANDO KODOMA
SB 51085/2013	ORLANDO NOEL VINHA

SPU.21, 24 de junho de 2016, -, Liliane de Lima Bitu - Encarregada de Serviço, José Hamilton Costa Santos - Chefe de Divisão SPU.21, Engª Alexandra Jonathas de Souza - Diretor do SPU.2

DEPARTAMENTO DE OBRAS PARTICULARES
DIVISÃO DE APROVAÇÃO DE PROJETOS – SPU. 21
SEÇÃO DE CADASTRO, VISTORIA, TOPOGRAFIA E EMPLACAMENTO DE OBRAS PARTICULARES – SPU-211

SERVIÇO DE EMPLACAMENTO SPU-211-3
RETIFICAÇÃO DO EDITAL Nº 53/2016
EDITAL Nº 89/2016

RUA DOS EVANGÉLICOS – VILA UNIÃO
REEMPLACAMENTO NUMÉRICO SOCIAL EFETUADO ATRAVÉS DO PROCESSO: SB.50851/2014

LADO PAR LADO ÍMPAR

Atual	Antigo	Atual	Antigo
4	272	3	S/N
8	270	5	133
12	268	11	129
16	266	15	127
20	264	19	125
24	262	21	123
28	260	27	121
32	256	31	314
36	252	35	S/N
40	248	39	S/N
46	244	45	181
50	240	53	175
54	238	59	91
60	232	63	95
64	230	65	85
70	226	71	87
74	228		
80	224		
88	220		
92	s/n		
98	218		
104	206		
108	208		
112	210		
116	212		
120	214		
126	216		
130	202		
134	200		

LADO PAR LADO ÍMPAR

Atual	Antigo	Atual	Antigo
140	198		
144	196		
148	194		
152	192		
156	190		
160	188		

SPU-211-3, 21 de junho de 2016, Fernando Rossi Lazzuri – Auxiliar de Topografia e Emplacamento, José Carvalho de Moura e Silva - Auxiliar de Topografia e Emplacamento, Francisco Carlos R. Domingues – Encarregado de Serviço de Emplacamento de Obras Particulares – SPU-211-3, Raimundo José Pereira – Chefe da Seção de Cadastro, Vistoria, Topografia e Emplacamento de Obras Particulares, Arqtº José Hamilton C. dos Santos – Chefe da Divisão de Aprovação de Projetos de Obras Particulares – SPU-21, Engª Alexandra Jonathas de Souza – Diretora do Departamento de Obras Particulares – SPU-2.

DEPARTAMENTO DE OBRAS PARTICULARES
DIVISÃO DE APROVAÇÃO DE PROJETOS – SPU. 21
SEÇÃO DE CADASTRO, VISTORIA, TOPOGRAFIA E EMPLACAMENTO DE OBRAS PARTICULARES – SPU-211
SERVIÇO DE EMPLACAMENTO SPU-211-3
RETIFICAÇÃO DO EDITAL Nº 54/2016
EDITAL Nº 90/2016

RUA DOS OPERÁRIOS – VILA UNIÃO
REEMPLACAMENTO NUMÉRICO SOCIAL EFETUADO ATRAVÉS DO PROCESSO: SB.50851/2014

LADO PAR LADO ÍMPAR

Atual	Antigo	Atual	Antigo
2	288	1	S/N
6	290		
12	292		
16	294		
24	296		
30	298		

SPU-211-3, 21 de junho de 2016, Fernando Rossi Lazzuri – Auxiliar de Topografia e Emplacamento, José Carvalho de Moura e Silva - Auxiliar de Topografia e Emplacamento, Francisco Carlos R. Domingues – Encarregado de Serviço de Emplacamento de Obras Particulares – SPU-211-3, Raimundo José Pereira – Chefe da Seção de Cadastro, Vistoria, Topografia e Emplacamento de Obras Particulares, Arqtº José Hamilton C. dos Santos – Chefe da Divisão de Aprovação de Projetos de Obras Particulares – SPU-21, Engª Alexandra Jonathas de Souza – Diretora do Departamento de Obras Particulares – SPU-2.

DEPARTAMENTO DE OBRAS PARTICULARES
DIVISÃO DE APROVAÇÃO DE PROJETOS – SPU. 21
SEÇÃO DE CADASTRO, VISTORIA, TOPOGRAFIA E EMPLACAMENTO DE OBRAS PARTICULARES – SPU-211

SERVIÇO DE EMPLACAMENTO SPU-211-3
RETIFICAÇÃO DO EDITAL 52/2016
EDITAL Nº 88/2016

RUA DOS INDUSTRIARIOS – BAIRRO VILA UNIÃO
REEMPLACAMENTO SOCIAL EFETUADO ATRAVÉS DO PROCESSO: SB.50851/2014

LADO PAR LADO ÍMPAR

Atual	Antigo	Atual	Antigo
2	19	3	14
6	17	7	16
12	21	13	18
40	23	37	20
46	25	47	22
50	27	63	24
70	29	67	26
76	33	83	28
82	25	87	30
84	40	91	32
150	31	105	34
174	39	111	37
186	41	115	38
190	43	119	42
196	45	123	44
206	51	127	36
210	53	141	S/N
214	55	145	48
220	57	149	52
226	59	153	54
232	61/61a	159	56
236	65	161	58
242	101	165	60
250	81	169	62
256	79	175	66
266	71	183	68
270	73	189	72
274	75	191	80
278	77	195	74
286	181	199	88

LADO PAR LADO ÍMPAR

Atual	Antigo	Atual	Antigo
		201	90
		207	94
		211	96
		215	98
		219	100
		223	102
		229	104
		233	106
		237	108
		241	110
		245	112
		249	114
		251	116
		257	118
		261	120
		265	122
		269	124
		273	126
		277	128
		279	130
		283	132
		287	134
		291	136
		295	138
		301	140
		305	142
		311	144
		313	146
		317	148

LADO PAR LADO ÍMPAR

Atual	Antigo	Atual	Antigo
		323	**76**
		325	154
		327	78
		333	156
		337	158
		343	160
		347	162
		351	164
		353	166
		359	168
		363	170
		367	172
		371	180
		375	182
		379	184

SPU-211-3, 22 de junho de 2016, Fernando Rossi Lazzuri – Auxiliar de Topografia e Emplacamento, José Carvalho de Moura e Silva - Auxiliar de Topografia e Emplacamento, Francisco Carlos R. Domingues – Encarregado de Serviço de Emplacamento de Obras Particulares – SPU-211-3, Raimundo José Pereira – Chefe da Seção de Cadastro, Vistoria, Topografia e Emplacamento de Obras Particulares, Arqtº José Hamilton C. dos Santos – Chefe da Divisão de Aprovação de Projetos de Obras Particulares – SPU-21, Engª Alexandra Jonathas de Souza – Diretora do Departamento de Obras Particulares – SPU-2.

DEPARTAMENTO DE OBRAS PARTICULARES
DIVISÃO DE APROVAÇÃO DE PROJETOS – SPU. 21
SEÇÃO DE CADASTRO, VISTORIA, TOPOGRAFIA E EMPLACAMENTO DE OBRAS PARTICULARES – SPU-211
SERVIÇO DE EMPLACAMENTO SPU-211-3

RETIFICAÇÃO DO EDITAL Nº 55/2016
EDITAL Nº 91/2016

RUA DOS PEDREIROS – VILA UNIÃO
REEMPLACAMENTO NUMÉRICO SOCIAL EFETUADO ATRAVÉS DO PROCESSO: SB.50851/2014

LADO PAR LADO ÍMPAR

Atual	Antigo	Atual	Antigo
2	5	11	296
18	1	17	298
24	3	23	300
30	7	31	302
34	9	37	304
40	135	43	306
44	137	49	308
48	143	55	310
52	141/148	61	312
56	149		
62	145		
66	147		
70	153		
74	151		
78	159		
82	161		
86	155		
92	157		
96	158		

SPU-211-3, 21 de junho de 2016, Fernando Rossi Lazzuri – Auxiliar de Topografia e Emplacamento, José Carvalho de Moura e Silva - Auxiliar de Topografia e Emplacamento, Francisco Carlos R. Domingues – Encarregado de Serviço de Emplacamento de Obras Particulares – SPU-211-3, Raimundo José Pereira – Chefe da Seção de Cadastro, Vistoria, Topografia e Emplacamento de Obras Particulares, Arqtº José Hamilton C. dos Santos – Chefe da Divisão de Aprovação de Projetos de Obras Particulares – SPU-21, Engª Alexandra Jonathas de Souza – Diretora do Departamento de Obras Particulares – SPU-2.

DEPARTAMENTO DE OBRAS PARTICULARES
DIVISÃO DE APROVAÇÃO DE PROJETOS – SPU. 21
SEÇÃO DE CADASTRO, VISTORIA, TOPOGRAFIA E EMPLACAMENTO DE OBRAS PARTICULARES – SPU-211
SERVIÇO DE EMPLACAMENTO SPU-211-3

RETIFICAÇÃO DO EDITAL Nº 56/2016
EDITAL Nº 92/2016

RUA DOS MINEIROS – VILA UNIÃO
REEMPLACAMENTO NUMÉRICO SOCIAL EFETUADO ATRAVÉS DO PROCESSO: SB.50851/2014
LADO PAR LADO ÍMPAR

Atual	Antigo	Atual	Antigo
2	316	5	117
6	318	9	115
10	320	15	161
14	362	19	111
18	326	23	107
22	330	29	105
26	332	33	103
30	334	37	101
34	336	41	99
38	338	47	97
42	340	53	95
		59	93

SPU-211-3, 21 de junho de 2016, Fernando Rossi Lazzuri – Auxiliar de Topografia e Emplacamento, José Carvalho de Moura e Silva - Auxiliar de Topografia e Emplacamento, Francisco Carlos R. Domingues – Encarregado de Serviço de Emplacamento de Obras Particulares – SPU-211-3, Raimundo José Pereira – Chefe da Seção de Cadastro, Vistoria, Topografia e Emplacamento de Obras Particulares, Arqtº José Hamilton C. dos Santos – Chefe da Divisão de Aprovação de Projetos de Obras Particulares – SPU-21, Engª Alexandra Jonathas de Souza – Diretora do Departamento de Obras Particulares – SPU-2.

DEPARTAMENTO DE OBRAS PARTICULARES
DIVISÃO DE FISCALIZAÇÃO DE OBRAS PARTICULARES – SPU. 22
EDITAL Nº 104/2016

Cientificamos V.S., quanto ao requerido, referente ao pedido de **PRAZO**, o qual foi **DEFERIDO** e estará aguardando conforme data abaixo relacionada.

Região	Processo	Exercicio	Interessado	Prazo
SB	15188	1988	FUNDAÇÃO EDUCACIONAL JOÃO RAMALHO	16/09/2016
SB	15188	1988	COLÉGIO E ESCOLA NORMAL D. LEONOR MENDES DE BARROS S/S LTDA – EPP	16/09/2016
RR	1735	1990	JOSÉ AROLDO ALBUQUERQUE	15/09/2016
SB	12801	1990	LOJAS AMERICANAS	09/07/2016
RG	928	1992	ZEMA ZSELICS LTDA	20/08/2016
SB	12090	1998	OSMAR DE FREITAS GAMA	17/07/2016
SB	14907	2002	MERCADINHO CICO LTDA ME	15/09/2016
SB	20569	2003	PET SHOP CHAVECÃO LTDA ME	17/09/2016
SB	16452	2004	AUTOMETAL SBC INJEÇÃO, PINTURA E CROMAÇÃO DE PLÁSTICOS LTDA	16/07/2016
SB	17619	2004	PEDRO RAYMUNDO XAVIER	15/09/2016
SB	19058	2005	FUNDAÇÃO EDUCACIONAL JOÃO RAMALHO	16/09/2016
SB	12056	2006	MARCÍLIO BAROTTI	16/08/2016
SB	17400	2006	MIRIAN TIBURCIO MOURA SANTOS ME	21/07/2016
SB	13616	2007	VALDIR CASELLATO	20/07/2016
SB	23208	2007	FLAVIA CANDIDA MOREIRA	13/07/2016
SB	9117	2008	EMERSON HONORIO DE OLIVEIRA	20/09/2016
SB	9934	2008	ANTONIO PEREIRA LIMA	13/09/2016
SB	11180	2009	CLAUDIA REGINA BURMAIAN	09/09/2016
SB	17445	2009	ALINE TAGLIAFERRO LAQUA	16/07/2016
SB	18328	2009	LEAO DE JUDA AUTO ESTUFA LTDA – ME	17/09/2016
SB	3669	2012	EMPRESA SOLEMAK RECAUCHUTADORA LTDA	21/07/2016
SB	36480	2012	TNL PCS S/A. OI	15/09/2016
SB	71625	2012	VIA VAREJO S/A	09/09/2016
SB	25819	2013	ILZA APARECIDA DE JESUS	17/09/2016
SB	73768	2013	GERLANDA M. CAGNATO COSMÉTICOS – ME	17/07/2016
SB	7680l	2014	JOYCE MORAIS	16/08/2016
SB	11908	2015	RENATO APARECIDO SUGUIYAMA HERRERA	15/09/2015
SB	38385	2015	EVELINE SANTOS DA MOTA	16/07/2016
SB	51596	2015	MARCO CESAR BALARIN	17/07/2016
SB	59735	2015	BENEDITO DE SANT'ANA – ESPÓLIO	15/08/2016
SB	71989	2015	ALESSSANDRA APARECIDA REZENDE	18/08/2016
SB	21697	2016	MARIA DE FATIMA PIRES DINIZ DE ALIMENTOS	13/07/2016
SB	30303	2016	EDENISE D ALMEIDA CASTILHO	21/09/2016

SPU-22, em 24 de junho de 2016, Marilia Iniestas, Encarregada de Serviço, Arqtª. Fabiana Akemi Marumo Nangino - Chefe de Divisão- SPU-22 - Engª Alexandra Jonathas de Souza - Diretora da SPU-2.

DEPARTAMENTO DE OBRAS PARTICULARES - SPU.2
DIVISÃO DE FISCALIZAÇÃO DE OBRAS PARTICULARES - SPU.22
EDITAL Nº 105/16

Nos termos da Legislação Municipal vigente, ficam os Senhores Contribuintes abaixo relacionados **AUTUADOS** para a regularização do **FUNCIONAMENTO** junto ao **DEPARTAMENTO DE OBRAS PARTICULARES.**

PROCESSO	CONTRIBUINTE	AUTO Nº
SB-11285/1989	ROMMA PARKINS S/S LTDA - ME	10.023
SB- 1764/1992	ARMANDO DA SILVA LANCHONETE - ME	10.020

SB- 6540/2006 MARTA MARIA DE SOUZA DE OLIVEIRA 10.016
SB-12065/2009 LEONARDO MARTINS DOS SANTOS 10.018
SB- 8515/2012 CRIVAL - SUPERMECADO EIRELI - ME 10.021
SB- 8515/2012 TECNOLOGIA BANCARIA S/A 10.022
SB-85811/2013 EDSON FRANCISCO TUNES ME 10.019
SB-14957/2014 AMDP - COM. DE ACESSORIOS FEMININOS LTDA - EPP 10.017

SPU.22, em 24 de Junho de 2016, Arqtª Fabiana Akemi Marumo Nangino - Chefe de Divisão SPU.22, Engª Alexandra Jonathas de Souza - Diretora do SPU.2.

DIVISÃO DE FISCALIZAÇÃO DE OBRAS PARTICULARES SPU-22 - EDITAL 106/16

NOS TERMOS DO ARTIGO 25, PARAGRAFO TERCEIRO, ITEM 1, ALINEA B, DA LEI MUNICIPAL 1802/69 E SUAS ALTERACOES FICAM OS CONTRIBUINTES ABAIXO RELACIONADOS, NOTIFICADOS DOS SEGUINTES LANCAMENTOS :

NOME	INSCRICAO	COD-AVISO/EXE <IMOBI/MOBIL>	VALOR TOTAL DO LANCAMENTO	VENCTO	NUMERO DO PROCESSO
AMDP - COM. DE ACESSORIOS FEMININOS LTDA - EPP	208.454-6	704-2792406/2016	R$ 1.118,52	02082016	14957/2014/SB
ARMANDO DA SILVA LANCHONETE - ME	214.944-3	704-2792409/2016	R$ 1.118,52	02082016	1764/1992/SB
CRIVAL - SUPERMECADO EIRELI - ME	230.996-3	704-2792410/2016	R$ 1.118,52	02082016	8515/2012/SB
EDSON FRANCISCO TUNES ME	162.526-8	704-2792408/2016	R$ 1.118,52	02082016	85811/2013/SB
LEONARDO MARTINS DOS SANTOS	187.721-6	704-2792407/2016	R$ 1.118,52	02082016	12065/2009/SB
MARTA MARIA DE SOUZA DE OLIVEIRA	222.610-3	704-2792405/2016	R$ 1.118,52	02082016	6540/2006/SB
ROMMA PARKINS S/S LTDA - ME	230.133-4	704-2792412/2016	R$ 1.118,52	02082016	11285/1989/SB
TECNOLOGIA BANCARIA S/A	193.718-9	704-2792411/2016	R$ 1.118,52	02082016	8515/2012/SB

SPU-2, 24 DE JUNHO DE 2016
ALEXANDRA JONATHAS DE SOUZA - DIRETORA DA SPU-2

DEPARTAMENTO DE OBRAS PARTICULARES - SPU.2
DIVISÃO DE FISCALIZAÇÃO DE OBRAS PARTICULARES - SPU-22
EDITAL Nº 107/16

Nos termos da Legislação Municipal vigente, ficam os Senhores Contribuintes abaixo relacionados **NOTIFICADOS** para a regularização da **OBRA** junto ao **DEPARTAMENTO DE OBRAS PARTICULARES.**

PROCESSO	CONTRIBUINTE	NOTIFICAÇÃO Nº
PS-10854/2002	GILBERTO COSTA E OUTRO	162878
SB- 4998/2000	CLODOALDO MANOEL DE SOUSA	162819
SB-15768/2003	MOIZES COSTA VIEIRA	162877
SB-22986/2005	LUCIANA DE ASSIS LAGE	162825
SB-22986/2005	NOZOMI OHAZE	162876
SB-12042/2008	EMERSON RODRIGUES	162818
SB-10129/2011	RUBENS INFANTE	162821
SB-10129/2011	ELAINE MAGDA DE MARCHI SILVA	162822
SB-40594/2011	GUARACATUBA IMOVEIS PROPRIOS LTDA.	162347
SB-40594/2011	SERGIO DE SOUZA LIMA	162348
SB-45478/2012	COMPANHIA BRASILEIRA DE DISTRIBUICAO	162565
SB-48998/2012	ERASMO FACCIO	162783
SB-56257/2013	GILBERTO TAKASHI SENGA	162346
SB-58553/2013	JAINA MOREIRA DA TRINDADE	162820
SB-29076/2015	FRANCISCA DE SA LOPES	162823
SB-29076/2015	RITA DE CÁSSIA VERSOLATO DE ABREU	162824
SB-29811/2015	ANTONIO VAZ MEDEIROS	162344

SPU.22, em 24 de Junho de 2016, Marilia Iniestas - Encarregada de Serviço , Arqtª Fabiana Akemi Marumo Nangino - Chefe de Divisão SPU.22, Engª Alexandra Jonathas de Souza - Diretora do SPU.2.

DEPARTAMENTO DE OBRAS PARTICULARES - SPU.2
DIVISÃO DE FISCALIZAÇÃO DE OBRAS PARTICULARES - SPU-22
EDITAL Nº 108/16

Nos termos da Legislação Municipal vigente, ficam os Senhores Contribuintes abaixo relacionados **NOTIFICADOS** para a regularização do **FUNCIONAMENTO** junto ao **DEPARTAMENTO DE OBRAS PARTICULARES.**

PROCESSO	CONTRIBUINTE	NOTIFICAÇÃO Nº
RG- 411/2003	TERMOTRON ELETRODEPOSICAO DE METAIS LTDA	42.505
RR- 43/1992	H.J.COM.VAR.DE MATERIAL ELETR.E HIDRA.ME-ME	42.416
RR- 538/1994	ALEMAR CONSERTO DE ROUPAS LTDA - ME	42.409
SB-12475/1988	KY-BARATO COM.IMP.PEÇAS AUT.SERV.ADM EIRELI EPP	42.205
SB-15994/1988	S.E.G.O. SERV.ESP.EM GINECOLOGIA E OBSTET. S/C L	42.414
SB- 6687/1989	JOSÉ ROBERTO NAVARI JR / LAR DOS AVÓS	41.667
SB- 6687/1989	GALEGO & GALEGO LTDA ME	41.671
SB-10829/1989	CENTER CARNES LAÇO DE OURO LTDA ME	42.422
SB-10829/1989	SIVANE COELHO CAVELHO	42.423
SB-10829/1989	CLINICA INTEGRADA EM ODONTOLOGIA S.C.C.S/S LTDA	42.424
SB-11520/1989	AUTO MECANICA E ELETRICA MOINHO FABRINI LTDA	42.501
SB- 8151/1990	RAPHAEL GUSTAVO LEITE ME	42.425
SB-10213/1990	LAR MADRE VINCENZA	42.412
SB- 8610/1991	PANIFICADORA JARDIM CLAUDIA LTDA	42.407
SB- 8610/1991	BEAUTE BRASIL MODA E ACESSÓRIOS LTDA - ME	42.408
SB- 1885/1994	F.F.P. CAVALCANTE - ME	42.419
SB- 5636/1995	MM MATRIZ LANCHONETE E RESTAURANTE LTDA - ME	42.483
SB- 7946/1995	COLEGIO PARAISO SOCIEDADE SIMPLES LIMITADA	42.504
SB-11416/1995	DROGARIA SÃO PAULO S.A.	42.442
SB- 5587/1996	CASA DE REPOUSO SANTO EXPEDITO S/S LTDA	42.486
SB-17287/1997	CINADIS REVENDEDORA DE COMBUSTIVEIS LTDA	42.484
SB- 5981/1999	FERNANDA APARECIDA DE SOUZA	42.434
SB- 4373/2000	RESTAURANTE E CHURRASCARIA PRESSER LTDA - ME	42.417
SB-20348/2001	AVICULTORA E PET SHOP NAZARE LTDA ME	42.493
SB-20348/2001	SBC COOPER PAES E DOCES LTDA - EPP	42.494
SB-20348/2001	EUDES DE SOUSA COSTA	42.495
SB- 9103/2002	MILTON CARDOSO DA ROSA	42.440
SB-12316/2002	ASSOCIACAO METODISTA DE ACAO SOCIAL	42.454
SB-19651/2002	EDICOLOR IND. E COM. DE ETIQ. ADESIVAS LTDA EPP	42.418
SB-24434/2002	ACADEMIA 20V FITNESS LTDA ME	42.215
SB-26461/2002	SAARGUMI DO BRASIL LTDA	42.503
SB- 3571/2003	CETESB COMPANHIA AMB. DO ESTADO DE SAO PAULO	42.502
SB- 4474/2003	JAVA - ASSISTENCIA ODONTOLOGICA LTDA	42.453
SB-17814/2003	ESPAÇO VITRE BUFFET LTDA - EPP	42.421
SB- 9595/2005	VALDENIR ANTONIO FERNANDES	42.213
SB-22573/2005	ACUPUNCTURE COM. DE PROD. MED. E TERAP. LTDA ME	42.410
SB- 7761/2006	OLGA MARIA CAPOLETI NOBRE 37135278810	42.443
SB- 7761/2006	ZORAIA GARCIA MOREIRA TELECOMUNICACOES - ME	42.444
SB- 7761/2006	SAL ROSA ESPECIARIAS LTDA EPP	42.445
SB-12044/2006	TELEFONICA BRASIL S.A.	42.480
SB- 3901/2007	JOÃO AMARO DA SILVA	42.420
SB- 7392/2007	IGREJA EVANGELICA MISSIONARIA COROA DA JUSTIÇA	42.212
SB-14746/2007	ETL SOUZA COMERCIO E SERV. DE AUTOPECAS LTDA ME	42.446
SB-14746/2007	FLAME SERVICE E COMERCIO LTDA - ME	42.447
SB-14746/2007	M & M LUIS SERV AUT E INS GAS NAT VEIC LTDA ME	42.448
SB-14482/2008	LART MOVEIS E DECORACOES LTDA - EPP	42.441
SB-10531/2009	CRISTIANE NETTO HAGE FABRINI - ME	42.436
SB-10531/2009	REALCE DECOR.COM. DE ARTIGOS P/DECORAÇÃO LTDA ME	42.437
SB-14604/2010	MARIA TEREZINHA RODRIGUES	42.411
SB-23637/2010	RESTAURANTE E LANCHONETE DANIFRAN LTDA ME	42.489
SB- 5574/2011	CENTRO EDUCACIONAL ABRANGE ABC LTDA - ME	42.413
SB-44018/2011	JAMA ADMIN. EMPREEND. PARTIC. E SERV. LTDA	42.488
SB-53914/2011	DULCINEA TEIXEIRA DE QUEIROZ	42.303
SB-53914/2011	B.J. LOG TRANSPORTE E LOGÍSTICA LTDA - ME	42.304
SB-64963/2011	AUTO CAPAS E VIDRACARIA VERGUEIRO LTDA ME	42.455
SB-59639/2012	SANTA ESQUINA BAR E RESTAURANTE LTDA. ME	41.936
SB-63787/2012	HENRIQUE PRADO CAVALCANTE ME	42.438
SB-63787/2012	POSTO DE SERVICOS BELITA LTDA	42.439
SB-60477/2013	TCA COMERCIO DE ROUPAS LTDA	42.478
SB-68074/2013	ANTONIO OSVALDO FREIRES DA SILVA	42.449
SB-73949/2013	TAISE MAGAZINE COMERCIO DE ROUPAS LTDA - ME	42.482
SB-22755/2014	GLAUCIA GIBIN TAKARA	42.435
SB-33189/2014	ARCOS DOURADOS COMERCIO DE ALIMENTOS LTDA.	42.302
SB-43303/2014	FERNANDA DE ANDRADE RIBEIRO OESTREICH	42.491
SB-43303/2014	R&R ACADEMIA LTDA ME	42.492
SB-57601/2014	V.ROCHA D'AMICO ADONTOLOGIA - ME	42.433
SB-79779/2014	WMS SUPERMERCADOS DO BRASIL LTDA	42.477
SB-38926/2015	CAMBAUVA & FILHO S/S LTDA	42.481
SB-44207/2015	MAN LATIN AMERICA IND. E COM. DE VEICULOS LTDA	42.476
SB-45231/2015	SALATA & SALATA SERVICOS MEDICOS S/S LTDA	42.415
SB-64668/2015	SUPER ABC GLASSES COM. DE ÓCULOS E RELÓGIOS - ME	42.490
SB- 2928/2016	MARIANA DOLORES PIRCHIO RAVENA DE SOUZA	42.485
SB- 5199/2016	NEUBER DE OLIVEIRA CUNHA	42.406
SB- 6417/2016	J AMAURI FREIRE FILHO ALIMENTAÇÃO - ME	42.450
SB-22002/2016	ESPAÇO 50 LTDA. ME	41.935

SPU.22, em 24 de Junho de 2016, Marilia Iniestas - Encarregada de Serviço , Arqtª Fabiana Akemi Marumo Nangino - Chefe de Divisão SPU.22, Engª Alexandra Jonathas de Souza - Diretora do SPU.2.

SECRETARIA DE SERVIÇOS URBANOS
GABINETE DO SECRETÁRIO

DEPARTAMENTO DE PARQUES E JARDINS – SU.3
EDITAL Nº 09/2016

Nos termos do artigo 60, item VI, da Lei Municipal nº 2.240, de 13 de agosto de 1.976, seguem publicados, para ciência dos respectivos interessados, os processos abaixo relacionados que foram objeto de despacho decisório.

PROCESSOS DEFERIDOS

Assunto: Remoção de Árvore

Processo	Interessado
SB 21708/2016-15	E.F. ELEMENTOS FILTRANTES INDÚSTRIA E COMÉRCIO LTDA EPP
SB 22592/2016-95	WALTER DIVINO DA ROCHA
SB 25851/2016-09	BRUNO RODRIGUES SOARES

SU.3, em 21 de junho de 2016.
Arqtº Jurandir Prestes de O. Junior
Diretor do Departamento de Parques e Jardins

EDITAL Nº 25/2016

Nos termos do artigo 2º, inciso VII, item "a" do Decreto nº 13.463, de 09 de agosto de 2001, seguem publicados, para ciência dos respectivos interessados, os processos abaixo relacionados que foram objeto de despacho decisório.

PROCESSOS DEFERIDOS

Assunto: Autoriza Rebaixamento de Guias

Processo	Interessado
SB-30781/16	CONDOMÍNIO RESIDENCIAL MANHATAN

Assunto: Cancelamento de Auto de Infração

Processo	Interessado
SB-26864/16	MARIA APARECIDA DA ROCHA NASCIMENTO
SB-30212/16	ENOCK DOS SANTOS FILHO

Assunto: Cancelamento do Exercício de Atividade em Feira Livre

Processo	Interessado
SB-15667/14	CLAUDIA AGUIAR DA SILVA

Assunto: Inclusão de Produto(s) na Licença de Ambulante

Processo	Interessado
SB-52672/14	JOSELICE AVELIANO DE SOUZA

Assunto: Licença de Ambulante

Processo	Interessado
SB-41242/13	EDMILSON LUIZ DA SILVA
SB-24430/16	LUIZ FERNANDO SOUSA SERRA
SB-26484/16	DANIEL BENZOTA FERREIRA
SB-27441/16	MICHAEL SANTOS FIGUEIREDO

PROCESSOS INDEFERIDOS

Assunto: Cancelamento de Auto de Infração

Processo	Interessado
SB-29671/16	DEOLINDA RETAMEIRO DA SILVA
SB-11592/01	CELSO BOSCHESI TEIXEIRA

SU-002-4 em 22 de junho de 2016.
Eng.º FLÁVIO SOUTO CASARINI JÚNIOR
Respondendo pelo Expediente da Secretaria de Serviços Urbanos

SU002.2 - SERVIÇO DE FISCALIZAÇÃO DE POSTURAS E COMÉRCIO
EDITAL 225/2016

- Em cumprimento a lei 4974/2001 31 de maio de 2001
Ficam os contribuintes abaixo relacionados notificados, para execucao dos servicos de:

001-LIMPEZA, CAPINACAO E REMOCAO DE ENTULHO
Prazo legal para execucao do servico: 30 DIAS
006-REPAROS, CONSERV. E LIMPEZA DO PASSEIO
Prazo legal para execucao do servico: 60 DIAS
007-ENTULHO E MAT. DE CONSTRUCAO NO PASSEIO
Prazo legal para execucao do servico: 03 DIAS
017-ARVORES - CONCRETAGEM DE RAIZES
Prazo legal para execucao do servico: 05 DIAS
022-GARGULA ADEQUAR OU EXECUTAR
Prazo legal para execucao do servico: 05 DIAS
024-LAVAGEM DA RUA (MOVIMENTACAO DE TERRA)
Prazo legal para execucao do servico: 01 DIA
035-OBSTRUCAO CONDUTORES DE AGUAS PLUVIAIS
Prazo legal para execucao do servico: 03 DIAS
042-CESSAR OCUPACAO DO PASSEIO PUBLICO
Prazo legal para execucao do servico: 05 DIAS
048-PODA DE VEGETACAO - ESPACO AEREO
Prazo legal para execucao do servico: 05 DIAS
054-PUBLICIDADE IRREGULAR-PLACAS NO PASSEIO
Prazo legal para execucao do servico: 01 DIA
062-CESSAR EMISSAO DE POLUICAO SONORA
Prazo legal para execucao do servico: 01 DIA
072-CESSAR OCUPACAO DO PASSEIO/VIA PUBLICOS
Prazo legal para execucao do servico: 05 DIAS
077-PUBLICIDADE IRREGULAR-COLADA OU PINTADA
Prazo legal para execucao do servico: 05 DIAS

Prazos acima contados a partir da data de publicacao do presente edital.
Esclarecemos aos contribuintes, que foram encaminhadas notificacoes individuais via correio.

NOME	INSCRICAO	SERVICOS
A/C DO SR. SINDICO DO RES. CHACARA FLORA	14.029.008.000	006
A/C DO SR. SINDICO DO CONDOMINIO	21.094.029.000	006
A/C DO SR. SINDICO DO CONDOMINIO	1.091.037.000	006
A/C DO SR. SINDICO DO EDIFICIO THERRA	6.047.044.000	006
A/C DO SR. SINDICO DO EDIFICIO CONTYN	19.006.002.000	006
ADIL DE CARVALHO	21.094.019.000	006
ALDINA PAGOTTO	5.002.047.000	006
ALEX KONSTANDINOS KEMOS	1.068.276.000	006
ALINE CRISTINA DE LIMA	211.549	072
ARCIDIO GARBELIM	6.032.007.000	006
BENEDITO VIANA DE ARAUJO	6.063.080.000	006
CECILIA INES VERTAMATTI	1.038.039.000	048
COMUNIDADE CRISTA EVANGELICA ESTRELA DA MANHA	123.581	062
COMUNIDADE EVANGELICA SARA NOSSA TERRA NO EST.SP	233.020	062
EDUARDO DA COSTA E SILVA	30.054.029.000	001
ELENICE APARECIDA CARDOSO DE OLIVEIRA	6.063.086.000	006
FLAVIO BENEDITO CADEGIANI	5.004.019.000	006
FORMILINTER INDUSTRIA DE CELULOSE LTDA	532.101.058.000	001
FRANCISCO ALVES DA SILVA	21.095.018.000	006
HC FUNILARIA E PINTURA LTDA ME	133.365	042
HELENA QUADRADO MOURA	5.002.019.001	006
ILDA YOSHIKAWA NAGADO	8.002.022.000	001
IRMAOS CORAZZA S/A. MOVEIS CONSTR. IND. E COM.	5.004.027.000	006
IRMAOS CORAZZA S/A. MOVEIS CONSTR. IND. E COM.	5.004.028.000	006
J.H.A EMPREENDIMENTOS E PARTICIPACOES LTDA-EPP	5.004.030.000	006
JEANETE DALGISA GERBELLI MARY	5.004.023.000	006
JOAO DE ARAUJO COELHO	6.008.038.000	006
JOAQUIM MORASSI - ESPOLIO	1.035.001.000	054
JOSE ALVES NETO	21.094.003.000	006
JOSE CALEGARI	1.068.274.000	006
JOSE CORREIA DE CALDAS JUNIOR	5.002.031.000	006
JOSE MOURA - ESPOLIO	5.006.038.000	006
JOSEFINA VERTEMATTI MACEDO - USUFRUTUARIA	1.097.049.000	048
KG ESTAMPARIA FERRAMENT.USINAGEM E MONTAGEM LTDA	16.018.011.000	006
KIKUO HAYASHI	25.060.095.000	048
LAM SZE FAN	5.004.014.000	006
MARCELO BALLOM BAROTTI	1.038.038.000	006
MARIA APARECIDA BERTON	6.027.059.000	006
MARIA IDALINA BERTOLO BETELLI	1.090.009.000	006
MARIO PAGNI - ESPOLIO	5.002.030.000	006
MARTHA HELGA KLEMM	5.003.034.000	006
MIRIAN INO YAMASHITA	5.002.049.000	006
MOHAMAD DOURGHAM	5.002.027.000	006
MOHAMED IBRAIM SLEIMAN	5.002.057.000	006
MOTO REMAZA DISTRIBUIDORA DE VEIC. E PECAS LTDA	5.003.033.000	006
MOTO REMAZA DISTRIBUIDORA DE VEIC. E PECAS LTDA	5.003.033.000	006
NATALINO MORO	6.040.042.000	006
NEIDE MARIA ZOBOLI	5.004.015.000	006
OLINDA CONSOLACAO MARTINS	5.004.013.001	006
OLIVIO BENEDITO ESCUDEIRO	5.002.018.000	006
PAULO ROBERTO DA SILVA	25.087.034.000	001
PEDRO RODRIGUES SANCHES	6.032.006.000	006
PRIDE CONSTRUTORA E INCORPORACAO LTDA	512.024.152.000	001
PRIDE CONSTRUTORA E INCORPORADORA LTDA	512.024.151.000	001
RADAR ADMINISTRACAO E PARTICIPACAO LTDA	6.008.021.000	024
RAIMUNDO BEZERRA DE OLIVEIRA	21.095.020.000	006
RESTAURANTE LAURO GOMES LTDA.- ME	107.573	035
ROMEU BONICIO	31.026.008.000	048
ROSA ALVES PEREIRA	6.058.011.000	017
SAID CHAHIN	5.004.009.000	006
SERGIO PIRES	6.032.008.000	006
SERGIO ROSA	1.004.063.000	007
SEVERINO JOAO BATTISTINI	31.026.009.000	007
SUCESSO EDUC.E PROF.COM.DE MAT.DIDATICO LTDA-ME	223.553	077
VLADIMIR TRANQUILLO	33.064.041.000	048

SERVIÇO: REGULARIZAR EXTINTOR EM SUA BANCA DE JORNAL

NOME	NOTIFICAÇÃO	PRAZO
LOURIVAL VIEIRA DE ANDRADE	111.176	07 DIAS

SU002.2, 22 DE JUNHO DE 2016
MARIO ANTONIO MARGONARI
ENCARREGADO
JOAO LUIS LAURIELLO DE SOUZA
CHEFE
ENGº FLAVIO SOUTO CASARINI JUNIOR
RESPONDENDO PELO EXPEDIENTE DA SECRETARIA DE SERVIÇOS URBANOS

SU-002.1 - SERVIÇO DE FISCALIZAÇÃO DE POSTURAS E COMÉRCIO
EDITAL 024/2016

NOS TERMOS DO ARTIGO 25, PARAGRAFO TERCEIRO, ITEM 1, ALINEA B, DA LEI MUNICIPAL 1802/69 E SUAS ALTERACOES FICAM OS CONTRIBUINTES ABAIXO RELACIONADOS, NOTIFICADOS DOS SEGUINTES LANCAMENTOS E AUTUACOES :

NOME	INSCRICAO <IMOBI/MOBIL>	COD-AVISO/EXE DO LANCAMENTO	VALOR TOTAL	VENCTO	NUM.AUTO PROCESSO	COD
77 PARTICIPACOES E EMPREENDIMENTOS IMOB. LTDA.		7.053.025.000	704-2773561/2016 R$ 307,20	25072016	2773561	6
ADAO VIEIRA AMERICANO	1.049.019.000	704-2787444/2016	R$ 307,20	25072016	2787444	6
ANA ARAUJO DE SILVEIRA	6.075.084.000	704-2773574/2016	R$ 307,20	25072016	2773574	6
ANDRE AVELINO COELHO	1.121.003.000	704-2787495/2016	R$ 307,20	25072016	2787495	6
ASSOCIACAO PRO-MORADIA DO BAIRRO DO TABOAO	30.154.024.000	704-2773558/2016	R$ 614,40	25072016	2773558	2
ASSOCIACAO PRO-MORADIA DO BAIRRO DO TABOAO	30.154.024.000	704-2773559/2016	R$ 307,20	25072016	2773559	5
ATACADISTA DE ACE. E PECAS INDUFRIS LTDA	1.072.032.000	704-2787496/2016	R$ 307,20	25072016	2787496	6
AUGUSTO FREDERICO DE ALMEIDA	25.093.039.000	704-2787440/2016	R$ 1.566,73	25072016	2787440	1
BMP UTILIDADES DOMESTICAS LTDA	206.252-6	704-2789157/2016	R$ 307,20	25072016	2789157	56
CAROLINA BORDIN PIERETTO	1.047.005.000	704-2773568/2016	R$ 307,20	25072016	2773568	6
CLAUDIO GHIRARDELO GONZAGA	1.041.033.000	704-2773572/2016	R$ 307,20	25072016	2773572	6
CONSELHO COMUNITARIO MORAD. VILA SONIA MARIA	30.007.012.000	704-2773553/2016	R$ 3.778,60	25072016	2773553	2
EDERLY MEIRE FRANCO	7.060.019.000	704-2773567/2016	R$ 307,20	25072016	2773567	6
FELICIO JOSE ZAMPIERI	1.047.025.000	704-2773569/2016	R$ 307,20	25072016	2773569	6
FRANCISCO MUSSARI	16.021.073.000	704-2773552/2016	R$ 307,20	25072016	2773552	6
G45 EMPREENDIMENTOS E PARTICIPACOES S.A.	33.079.007.000	704-2788951/2016	R$ 307,20	25072016	2788951	56
GRINMIX SOCIEDADE ANONIMA	7.077.026.000	704-2773560/2016	R$ 307,20	25072016	2773560	6
HELIO BENEDITO MARSON	1.055.044.000	704-2787442/2016	R$ 307,20	25072016	2787442	6
JEAN TOMB - ESPOLIO	30.003.003.000	704-2773554/2016	R$ 307,20	25072016	2773554	6
JOSE AMILTON TERREIRO	6.016.028.000	704-2773573/2016	R$ 307,20	25072016	2773573	6
MARCELO DE OLIVEIRA LOPES	7.063.077.000	704-2773564/2016	R$ 307,20	25072016	2773564	6
MARCOS PAULO VIEIRA	4.093.008.000	704-2773550/2016	R$ 1.355,99	25072016	2773550	1
MARIA SALETE DE OLIVEIRA	21.094.025.000	704-2787446/2016	R$ 307,20	25072016	2787446	6
MARKO VELKOF	7.056.017.000	704-2773562/2016	R$ 307,20	25072016	2773562	6
NEIDE MARIA ZOBOLI	1.076.015.000	704-2773571/2016	R$ 307,20	25072016	2773571	6
PATRIANI EMPREENDIMENTOS IMOBILIARIOS LTDA		704-2773575/2016	R$ 307,20	25072016	2773575	56
PATRIANI EMPREENDIMENTOS IMOBILIARIOS LTDA		704-2773667/2016	R$ 307,20	25072016	2773667	56
RAPHAEL ANTONIASSI ANDRADE	16.082.011.000	704-2773551/2016	R$ 2.162,71	25072016	2773551	2
ROZIMEIRE ALVES DA SILVA	7.063.022.000	704-2773563/2016	R$ 307,20	25072016	2773563	6
SAMS ADMINISTRACAO E EMPRE. LTDA	6.117.026.000	704-2787441/2016	R$ 307,20	25072016	2787441	6
VARUJAN BURMAIAN	1.030.072.000	704-2773570/2016	R$ 307,20	25072016	2773570	6
VILLAGE OF KINGS INCORPORADORA LTDA	21.007.088.000	704-2773576/2016	R$ 614,40	25072016	2773576	56
VILMAR ONOFRILO BRUNO	21.091.067.000	704-2787445/2016	R$ 307,20	25072016	2787445	6
WALTER JOSE NOGUEIRA	7.052.038.000	704-2773565/2016	R$ 307,20	25072016	2773565	6
WALTER JOSE NOGUEIRA	7.052.038.000	704-2773566/2016	R$ 307,20	25072016	2773565	6

DESCRIÇÃO DOS CÓDIGOS ACIMA:
001-LIMPEZA, CAPINACAO E REMOCAO DE ENTULHO
002-CONSTRUIR MURO DE FECHO
005-RECONSTRUIR PASSEIO PUBLICO
006-REPAROS, CONSERV. E LIMPEZA DO PASSEIO
056-PUBLICIDADE IRREGULAR - PANFLETOS

SU002.2, 22 DE JUNHO DE 2016
JOAO LUIS LAURIELLO DE SOUZA - CHEFE
ENGº FLAVIO SOUTO CASARINI JUNIOR - RESPONDENDO PELO EXPEDIENTE DA SECRETARIA DE SERVIÇOS URBANOS

DEPARTAMENTO DE MANUTENÇÃO DE PRÓPRIOS MUNICIPAIS
EDITAL Nº 22/2016

1)- TRANSLADAÇÃO DE DESPOJOS:

PROCESSOS DEFERIDOS:
SB.029418/2016 – DC. 68 – INTERESSADO: NICANOR FERREIRA DE CARVALHO FILHO

2)- Conforme Decreto nº 16.920, de 13 de julho de 2009, publicamos a Ordem de Serviço que se segue, realizada com a empresa EMPARSANCO ENGENHARIA S/A, em consequência do CP Nº 10027/15 - CONTRATO 53/2016.

Ordem de Serviço n° 48/2016 – PC-80093/15.
Contratação de empresa para execução de serviços gerais de manutenção e conservação de vias, passeios públicos, sistema de drenagem, bem como serviços de contenção para a manutenção dos locais anteriormente citados, no Município de São Bernardo do Campo. Início: 21/06/16
Prazo de execução: 12 (doze) meses.
Valor estimado: R$ 21.944.033,66.

ENGª NEUCELI MENDES BONAFÉ BOCCATTO
DIRETORA - SU-2

PROCURADORIA GERAL DO MUNICÍPIO
GABINETE DO PROCURADOR

ADRIANA SANTOS BUENO ZULAR, Procuradora-Geral do Município, no uso de suas atribuições legais, tendo em vista o cumprimento das condições estabelecidas no Edital de Credenciamento levado a conhecimento por esta Procuradoria Geral, com fundamento no item 4.1 do referido Edital, assim como do contido no p.a. 12205/16, HOMOLOGA, para eventual atuação como assistente técnico do Município, o credenciamento de:
- Wilana Cândido de Andrade, para serviços relacionados à área de contabilidade.

PGM, em 22 de junho de 2016.
ADRIANA SANTOS BUENO ZULAR
Procuradora-Geral do Município

SECRETARIA DE ADMINISTRAÇÃO E MODERNIZAÇÃO ADMINISTRATIVA
GABINETE DO SECRETÁRIO

DEPARTAMENTO DE MATERIAIS E PATRIMÔNIO – SA.2
TERMO DE APOSTILAMENTO

Em cumprimento ao que dispõe a Lei Orgânica do Município de 1990, em seu artigo 147, a SA.2 publica o(s) seguinte(s) termo(s) de apostilamento(s):

I –**TERMO DE APOSTILAMENTO SA-200.3 nº 27/2016 (PRIMEIRO)** ao Contrato de Prestação de Serviços nº 21/2016; **CONTRATANTE**: MUNICÍPIO DE SÃO BERNARDO DO CAMPO; **PROCESSO DE CONTRATAÇÃO**: PC.10.430/2015; **CONTRATADA:** L. W. PIRES TREINAMENTO ME; **ASSINATURA**: 09/06/2016; **OBJETO**: Fica incluida na cláusula 9.1 do referido contrato a dotação orçamentária (0789-0) 13.131.3.3.90.39.00.27.813.0018.2146.01.

II – **TERMO DE APOSTILAMENTO ¹ 28/2016 (TERCEIRO)** ao Contrato de Locação ¹ 060/2013; **CONTRATANTE**: MUNICÍPIO DE SÃO BERNARDO DO CAMPO; **PROCESSO DE CONTRATAÇÃO**: PC.92004/2013; **CONTRATADO**: ESPÓLIO DE ELZO TOSI, LUCIA YVONNE MARUSIC TOSI, MARIA LUCIA FABBRI TOSI e LAERTE TOSI; **ASSINATURA**: 20/06/2016; **OBJETO**: : o Contrato de Locação ¹ 060/2013 fica acrescido do valor de R$ 12.013,92 (doze mil, treze reais e noventa e dois centavos) a titulo de reajuste contratual de 10,53% (dez inteiros e cinquenta e três centésimos por cento), a vigorar a partir de 11/04/2016.

São Bernardo do Campo, 22 de junho de 2016.
EDNA PEREIRA DE CARVALHO
Diretora - Departamento de Materiais e Patrimônio

PREGÕES ELETRÔNICOS
PE.356/2016 – PEC.50127/2016 – MATERIAL DE MANUTENÇÃO - Abertura do Pregão**: 01/07/2016** às 09:00 horas.
PE.357/2016 – PEC.60135/2016 – MATERIAL ESPORTIVO - Abertura do Pregão**: 04/07/2016** às 09:00 horas.
PE.358/2016 – PEC.60158/2016 – OXIMETRO DE PULSO DE MESA - Abertura do Pregão**: 04/07/2016** às 14:30 horas
PE.359/2016 – PEC.20089/2016 – ATA DE REGISTRO DE PREÇOS PARA EVENTUAL AQUISIÇÃO DE UTENSILIO DE COZINHA - Abertura do Pregão**: 01/07/2016** às 14:30 horas.

O(s) edital(is) encontra(m)-se disponível(is) no quadro de editais na Av. Kennedy, nº 1100 – "Prédio Gilberto Pasin", Pq. Anchieta - SBC, das 8:30 às 17 horas e no site www.compras.saobernardo.sp.gov.br

PREGÕES ELETRÔNICOS
PE.360/2016 – PEC.60146/2016 – LÂMPADA E REATOR - Abertura do Pregão**: 05/07/2016** às 09:00 horas.
PE.361/2016 – PEC.50152/2016 – MATERIAL DE MANUTENÇÃO - Abertura do Pregão**: 04/07/2016** às 09:00 horas.
PE.362/2016 – PEC.60150/2016 – CAMISETAS - Abertura do Pregão**: 05/07/2016** às 09:00 horas.
PE.363/2016 – PEC.50141/2016 – MATERIAL HIDRAULICO - Abertura do Pregão**: 06/07/2016** às 09:00 horas.
PE.364/2016 – PEC.50160/2016 – CHAVE SECCIONADORA E DISJUNTOR - Abertura do Pregão**: 04/07/2016** às 09:00 horas.

O(s) edital(is) encontra(m)-se disponível(is) no quadro de editais na Av. Kennedy, nº 1100 – "Prédio Gilberto Pasin", Pq. Anchieta - SBC, das 8:30 às 17 horas e no site www.compras.saobernardo.sp.gov.br

"PREGÕES ELETRÔNICOS
PE.365/2016 – PEC.20104/2016 – ATA DE REGISTRO DE PREÇOS PARA EVENTUAL AQUISIÇÃO INDICADORES BIOLOGICOS - Abertura do Pregão**: 07/07/2016** às 09:00 horas
PE.366/2016 – PEC.60162/2016 – MEDICAMENTO – DETERMINAÇÃO JUDICIAL - Abertura do Pregão**: 06/07/2016** às 09:00 horas.
O(s) edital(is) encontra(m)-se disponível(is) no quadro de editais na Av. Kennedy, nº 1100 – "Prédio Gilberto Pasin", Pq. Anchieta - SBC, das 8:30 às 17 horas e no site www.compras.saobernardo.sp.gov.br"

PP Nº 15/2016 – PC.10.283/2016 - CONTRATAÇÃO DE EMPRESA PARA FORNECIMENTO DE REFEIÇÕES PARA ATLETAS E DIRIGENTES, QUANDO DA REALIZAÇÃO DOS "60º JOGOS REGIONAIS DA 1º REGIÃO ESPORTIVA DO ESTADO DE SÃO PAULO" E DOS "80º JOGOS ABERTOS DO INTERIOR", A SEREM REALIZADOS NA CIDADE DE SÃO BERNARDO DO CAMPO.- O edital estará disponível para realização de download no site www.saobernardo.sp.gov.br/licitacao, bem como para consulta e obtenção no Serviço de Licitações, Preparação e Análise - SA.212.2, na Av. Kennedy,nº 1.100 – B.Anchieta - SBC, "Prédio Gilberto Pasin" nesta cidade, no horário das 8h30min às 17h00 , devendo o interessado estar munido de CD (compact disc) gravável/pen drive, de boa qualidade. **DATA DA SESSÃO PÚBLICA: 30/06/2016 – 09h30min**

PP Nº 17/2016 – PC.10.282/2016 - CONTRATAÇÃO DE EMPRESA PARA FORNECIMENTO DE ÁGUA MINERAL, EM GALÕES DE 20 (VINTE) LITROS, DESTINADA A DIVERSAS UNIDADES DESTA MUNICIPALIDADE.- O edital estará disponível para realização de download no site www.saobernardo.sp.gov.br/licitacao, bem como para consulta e obtenção no Serviço de Licitações, Preparação e Análise - SA.212.2, na Av. Kennedy,nº 1.100 – B.Anchieta - SBC, "Prédio Gilberto Pasin" nesta cidade, no horário das 8h30min às 17h00 , devendo o interessado estar munido de CD (compact disc) gravável/pen drive, de boa qualidade. **DATA DA SESSÃO PÚBLICA: 01/07/2016 – 09h30min**

PC.80.014/2016 – CP.10.009/2016 – CONTRATAÇÃO DE EMPRESA PARA PRESTAÇÃO DE SERVIÇOS DE COLETA, TRANSPORTE, TRATAMENTO E DESTINAÇÃO FINAL AMBIENTALMENTE ADEQUADA DE RESÍDUOS INFECTANTES DE SERVIÇOS DE SAÚDE. – O edital estará disponível para realização de download no site www.saobernardo.sp.gov.br/licitacao, bem como para consulta e obtenção no Serviço de Licitações e Operações – SA.213.1, na Av. Kennedy nº 1100 – "Prédio Gilberto Pasin", Bairro Anchieta, nesta cidade, das 8:30 às 17:00 horas, devendo o interessado estar munido de CD (Compact Disc) gravável ou pen-drive. – **Entrega dos Envelopes: 21/07/2016 às 10:00 horas**. – S. B. Campo, em 16 de junho de 2016.

PC. 80.097/2015 – CP. 10.010/2016 – ALIENAÇÃO DE PRÓPRIO MUNICIPAL CONSISTENTE EM UMA ÁREA PÚBLICA LOCALIZADA NA RUA JOAQUIM NABUCO, BAIRRO CENTRO, COM 337,02 M2 (ÁREA C 002 122) – O edital estará disponível para realização de download no site www.saobernardo.sp.gov.br/licitacao, bem como para consulta e obtenção no Serviço de Licitações e Operações – SA.213.1, na Av. Kennedy nº 1100 – "Prédio Gilberto Pasin", Bairro Anchieta, nesta cidade, das 8:30 às 17:00 horas, devendo o interessado estar munido de CD (Compact Disc) gravável ou pen-drive. **NECESSÁRIO O RECOLHIMENTO DA QUANTIA QUE TRATA O ART. 18 DA LEI FEDERAL Nº 8.666/93.** Entrega dos envelopes: **26/07/2016 às 10 horas.** S. B. Campo, em 20 de junho de 2016.

LEILÃO Nº 01/2016 - PC.10.337/2014 – ALIENAÇÃO DE VEÍCULOS, MAQUINÁRIOS E EQUIPAMENTOS DA FROTA MUNICIPAL. – O edital estará disponível para realização de download no site www.saobernardo.sp.gov.br/licitacao, bem como para consulta e obtenção no Serviço de Licitações, Preparação e Análise - SA.212.2, na Av. Kennedy,nº 1.100 – B.Anchieta - SBC, "Prédio Gilberto Pasin" nesta cidade, no horário das 8h30min às 17h00 , devendo o interessado estar munido de CD (compact disc) gravável/pen drive, de boa qualidade.
DATA DA SESSÃO PÚBLICA: 16/07/2016 – 11 HORAS.
LOCAL DA REALIZAÇÃO DO LEILÃO: Rua Roberto Scarpelli Amedeo Bigucci, 275 - (Pq.Espacial), Bairro dos Casa, SBCampo/SP.

SECRETARIA DE TRANSPORTES E VIAS PUBLICAS
GABINETE DO SECRETÁRIO

ST-1 – DEPARTAMENTO DE ENGENHARIA DE TRÁFEGO
ST-122 – SEÇÃO DE FISCALIZAÇÃO DE TRÂNSITO E TRANSPORTE PÚBLICO
EDITAL ST-122 N°077/2016

Assunto: CAÇAMBA

RETIRADA DE LICENÇA DE PRESTADOR DE SERVIÇOS DE COLETA E TRANSPORTE DE ENTULHO
Em cumprimento à legislação municipal vigente, fica(m) o(s) abaixo relacionado(s) **CIENTIFICADO**(S) a comparecer à Seção de Fiscalização de Trânsito e de Transportes Públicos, sito na Rua Humberto Luiz Gastaldo nº 40, Parque São Diogo, no prazo de 03 (três) dias úteis, para retirar as respectivas Licenças.
Obs.: Desconsiderar este Edital caso o documento já tenha sido retirado.

LICENÇA	INTERESSADO
0014	SONIA OLIVEIRA VARGAS

CASSAÇÃO DE LICENÇA
Em cumprimento à legislação municipal vigente, fica(m) o(s) abaixo relacionado(s) **CIENTIFICADO**(s) de que a Licença de Prestador de Serviços de Coleta e Transporte de Entulhos encontra-se Cassada e as caçambas Descadastradas e que deverá(ão) comparecer à seção de Fiscalização de Trânsito e de Transporte Público, sito na Rua Humberto Luiz Gastaldo n° 40, Parque São Diogo, imediatamente para devolução das Plaquetas de Identificação Alfanumérica. Ao(s) interessado(s) foi(foram) encaminhado(s), via correio, o(s) respectivo(s) "Comunique-se".

Licença	Interessados
0037	TRANSLESTE LOCAÇÃO DE MÁQUINAS E CAÇAMBAS

ST-122, em 22 de junho de 2016.
MARIA SOLANGE LONGO
Encarregada do Serviço de Fiscalização deTrânsito e de Transportes Especiais

DEPARTAMENTO DE ENGENHARIA DE TRÁFEGO – ST-1
SEÇÃO DE FISCALIZAÇÃO DE TRÂNSITO E TRANSPORTE PÚBLICO – ST-122
EDITAL ST-122 Nº 076/2016

Assunto: VEÍCULOS EM ESTADO DE ABANDONO EM VIA PÚBLICA

REMOÇÃO DE VEÍCULO
Em cumprimento à legislação municipal vigente, fica(m) o(s) abaixo relacionado(s) **NOTIFICADO**(S), por infringência às posturas municipais (L.M. nº 4.974/2001), para imediata remoção dos veículos que se encontram em aparente estado de abandono na via publica, sob pena de aplicação das sanções legais cabiveis. Ao(s) interessado(s) foi (ram) enviada(s), via correio, a(s) respectiva(s) notificação (ões).

NOME	VEÍCULO	NOTIFICAÇÃO
ANTONIO EDMILSON DE SOUSA MOTA	LCV-8634	6711
CIBELE APARECIDA BASTOS	CJC-4776	6717
DALILA TEIXEIRA DE QUEIROZ	BWL-2265	6716
GIOVANI VILELA ALVES	DBK-4419	6712

GOLDEN IMPORT EXPORT COML LTDA	CFF-1643	6710
I S LOCAÇÕES E EVENTOS LTDA	BHM-3269	6718
ISRAEL MIGUEL DA SILVA	CIE-6080	6715
LEANDRO MAGIEZZI DO NASCIMENTO	BVP-2918	6714
VICTOR MOREIRA DE LIMA	DHV-4324	6713

ST-122, em 22 de junho de 2016.
MARIA SOLANGE LONGO
Encarregada de Serviço de Fiscalização de Transito e Transportes Especiais

DEPARTAMENTO DE ENGENHARIA DE TRÁFEGO-ST-1 SEÇÃO DE FISCALIZAÇÃO DE TRÂNSITO E DE TRANSPORTES PÚBLICOS-ST-122 EDITAL ST.122 Nº 078/2016

Assunto: TRANSPORTE ESCOLAR

RETIRADA DO CERTIFICADO DE REGISTRO MUNICIPAL (CRM)
Em cumprimento à legislação municipal vigente, fica(m) o(s) abaixo relacionado(s) **CIENTIFICADO**(S) a comparecer à Seção de Fiscalização de Trânsito e de Transportes Públicos, sito na Rua Humberto Luiz Gastaldo nº 40, Parque São Diogo, no prazo de 03 (três) dias úteis, para retirar os respectivos Certificados de Registro Municipal (CRM). Lembramos que esse documento é de porte obrigatório conforme L.M. 4.957/01.
Obs.: Desconsiderar este Edital caso o documento já tenha sido retirado.

C.R.M.	INTERESSADO
0009	Nelson Aparecido Fernandes Lopes
0055	Carlos Alexandre Silva de Souza
0145	Nivaldo Correia da Silva
0256	Waldir da Silva Coelho
0275	André de Souza Dias Pereira
0416	Balbina Fernandes Neta
0426	Vânia Zelinda Farabote Leite
0514	Kelly Oliveira Nunes
0576	Gilvanete Mourão Doné
0616	Emiton Geraldo do Espírito Santo
0626	Edna Rabiatti
0695	Viviane dos Santos Vighi
0955	Francisco Lourenço Ferreira - Mei
0976	Wagner Marcio Sousa dos Santos
0995	Francisco Lourenço Ferreira
1055	Francisco Lourenço Ferreira – Mei

AUTO DE INFRAÇÃO
Em cumprimento ao Decreto Municipal nº 10549/90, fica(m) o(s) abaixo relacionado(s) **CIENTIFICADO**(S) de que fora(m) **AUTUADO**(S) por infringências à legislação vigente. Ao(s) interessado(s) encaminhamos, via correio, o(s) respectivo(s) "Auto(s) de Infração".

C.R.M.	INTERESSADO	AUTO DE INFRAÇÃO
0695	Viviane dos Santos Vighi	3.417

ST-122.1, 22 de Junho de 2016.
MARIA SOLANGE LONGO
Encarregada do Serviço de Fiscalização de Trânsito e de Transportes Especiais

EDITAL ST Nº 45 DE 21 DE JUNHO DE 2016 NOTIFICAÇÕES DE AUTUAÇÕES DE TRÂNSITO

Em cumprimento ao disposto no art. 24 e seus incisos, bem como no art. 281 da Lei Federal nº 9503 de 23 de setembro de 1997, que instituiu o Código de Trânsito Brasileiroe nos termos da Resolução CONTRAN nº 404/2012, o **ENG. OSCAR JOSÉ GAMEIRO SILVEIRA CAMPOS**, Secretário de Transportes e Vias Públicas, no uso de suas atribuições, torna público a relação de Notificações de Autuações de Trânsito, processados no período de **14 a 20 de junho de 2016**, que estão à disposição para consulta no portal do Município, por meio do link:**http://www.saobernardo.sp.gov.br/infracoesemultas**

GST, 21 de Junho de 2016.
Eng. OSCAR JOSÉ GAMEIRO SILVEIRA CAMPOS
Secretário de Transportes e Vias Públicas

EDITAL ST Nº 46 DE 21 DE JUNHO DE 2016 NOTIFICAÇÕES DE PENALIDADE DE MULTA DE TRÂNSITO

Em cumprimento ao disposto no art. 24 e seus incisos, bem como no art. 281 da Lei Federal nº 9503 de 23 de setembro de 1997, que instituiu o Código de Trânsito Brasileiro e nos termos da Resolução CONTRAN nº 404/2012, o **ENG. OSCAR JOSÉ GAMEIRO SILVEIRA CAMPOS**, Secretário de Transportes e Vias Públicas, no uso de suas atribuições, torna público a relação de Notificações de Penalidades de Multas de Trânsito, processados no período de **14 a 20 de junho de 2016**, que estão à disposição para consulta no portal do Município, por meio do link:**http://www.saobernardo.sp.gov.br/infracoesemultas**

GST, 26 de Junho de 2016.
Eng. OSCAR JOSÉ GAMEIRO SILVEIRA CAMPOS
Secretário de Transportes e Vias Públicas

ST-122 – SEÇÃO DE FISCALIZAÇÃO DE TRÂNSITO E TRANSPORTE PÚBLICO EDITAL ST.122 - Nº 000/2016

Assunto: TRANSPORTE INDIVIDUAL DE PASSAGEIROS - TÁXI

RETIRADA DO ALVARÁ/AUTORIZAÇÃO PROVISÓRIA
Em cumprimento à legislação municipal vigente, ficam os abaixo relacionados **CIENTIFICADOS** a comparecer à Seção de Fiscalização de Trânsito e Transporte Público, sito a Rua Humberto Luiz Gastaldo, nº 40, Parque Anchieta, NO PRAZO DE 03 (TRÊS) DIAS ÚTEIS, para retirar os respectivos Alvarás e/ou Carteiras de Autorização. Lembramos que esse documento é de porte obrigatório conforme L.M. 4.974/01.
Obs.: Desconsiderar este Edital caso o documento já tenha sido retirado.

INTERESSADO	PONTO	ALVARÁ
LAUDECI RODRIGUES CARLOS	06	1.934/96
ROQUE ALMEIDA DE SOUSA	15	2.106/05
FABIO FERREIRA DOS SANTOS	65	2.213/09
ADELCIO LUIZ SPERANDIO	71	2.263/12
JOSÉ DAMIÃO LOPES IRMÃO	06	2.262/12
MARCOS ANTONIO BARTOLETI	17	2.336/14
DIMAS OLIVEIRA PAIVA	66	2.308/14
SERGIO VERZEGNASSI	16	2.059/03
CERENILO BRUMATTI	26	1.779/91
PAULO FRANCISCO ANTUNES	20	1.722/90
ADRIANO MORAIS DE FARIAS	02	2.041/03
SERGIO MATIAS SILVA	50	205/16
PATRICIA OSVALDINA SILVA COSTA	20	2.331/14

RETIRADA DE CERTIDÕES
Em cumprimento à legislação municipal vigente, ficam os abaixo relacionados CIENTIFICADOS a comparecer à Seção de Fiscalização de Trânsito e Transporte Público, sito a Rua Humberto Luiz Gastaldo, nº 40, Parque Anchieta, NO PRAZO DE 03 (TRÊS) DIAS ÚTEIS, para retirar as certidões solicitadas.
Obs.: Desconsiderar este Edital caso o documento já tenha sido retirado.

NOME	PONTO	CERTIDÕES Nº
EDENIR ALONSO MARTIN	01	095/2016 e 096/2016
LUIZ ORNANDO LIMA	-	098/2016

ST-122, 15 de junho de 2016.
MARIA SOLANGE LONGO
Encarregada do Serviço de Fiscalização de Trânsito e de Transportes Especiais

SECRETARIA DE CULTURA
GABINETE DO SECRETÁRIO

CONSELHO MUNICIPAL DO PATRIMÔNIO HISTÓRICO E CULTURAL DE SÃO BERNARDO DO CAMPO - COMPAHC - SBC CONVOCAÇÃO

Convocamos os membros do COMPAHC -SBC: Ana Maria Medici Cavalheri, Ana Paula Ribeiro Barbosa, Anna Carolina Rocha Soares, Arlete Feriani, Cléa Campi Mônaco, Edson Gianelli, Elizabeth Moreira Andreatta Moro, Flávio Augusto de Campos, Fernando Figueira Borgomoni, Gilmar Mangueira da Silva, Gláucia Schneider Betts, Helerson Bastos Rodrigues, Hilda Breda Assumpção, Ida Maria Pinto Simões, Janaina Almeida Stédile, José Martins Matheus, Luis Martin Sarasá, Magno dos Santos Barbosa, Maria de Lourdes Cecconi, Maryluce Rossi Santa Roza, Maurício Tadeu Nosé, Nilson José Alves, Osvaldo de Oliveira Neto, Priscila de Almeida Xavier, Simone Scifoni, Sueli Luz dos Santos para a 190ª Reunião Ordinária, a ser realizada no dia 29 de junho de 2016, às 8h30min, nas dependências da Seção de Patrimônio - Rua João Pessoa, 236 - Centro - São Bernardo do Campo, 22 de junho de 2016.

Osvaldo de Oliveira Neto
Presidente do COMPAHC-SBC

SECRETARIA DE ESPORTES E LAZER
GABINETE DO SECRETÁRIO

RESOLUÇÃO SESP Nº 004, 21 DE JUNHO DE 2016.

Dispõe sobre fixação de período e horários específicos de trabalho durante participação nos Jogos Regionais dos Idosos – Final Estadual – Barretos 2016.

José Alexandre Pena Devesa, Secretário de Esportes e Lazer do Município de São Bernardo do Campo, no uso das atribuições que lhe são conferidas e;

Considerando a necessidade de estabelecer, com antecedência, os períodos e horários de trabalho dos servidores que irão participar dos "Jogos Regionais dos Idosos – Final Estadual", a serem realizados na cidade de Barretos - SP, no período de 29 de junho à 03 de Julho de 2016;

Considerando que este procedimento visa, além do planejamento das atividades pertinentes ao evento, o controle da execução de horas-extras;

RESOLVE:

Artigo 1º. Os servidores que integrarão a equipe de suporte aos Jogos Regionais dos Idosos – Final Estadual – Barretos 2016, obedecerão aos períodos e horários de trabalho abaixo discriminados:

PERÍODOS	HORÁRIOS
De 29/06 à 03/07	Das 06 às 22 horas

Artigo 2º. Os servidores serão convocados para trabalharem nos períodos e horários acima, através de Portaria que constituirá a Delegação de São Bernardo do Campo, a ser publicada no jornal "Notícias do Município".

Artigo 3º. Na eventual necessidade de convocação de servidores fora dos períodos e horários previstos, caberá ao Secretário de Esportes e Lazer o apontamento das horas trabalhadas.

Artigo 4º. Esta Resolução entra em vigor na data da sua publicação, revogadas as disposições em contrário.

GSESP, 21 de Junho de 2016.
José Alexandre Pena Devesa
SECRETÁRIO DE ESPORTES E LAZER

SECRETARIA DE DESENVOLVIMENTO ECONÔMICO, TRABALHO E TURISMO
GABINETE DO SECRETÁRIO

EXTRATO DE TERMO DE CONVÊNIO

Em cumprimento ao que dispõe o artigo 104 da Lei Orgânica do Município, a Secretaria de Desenvolvimento Econômico, Trabalho e Turismo desta Prefeitura, faz publicar o extrato de convênio abaixo discriminado:
I – CONVÊNIO Nº. 001/2016: Convenente: Município de São Bernardo do Campo: Processo Administrativo: SB Nº. 67802/2015 Conveniada: Anhanguera Educacional LTDA.; ASSINATURA: 03/05/2016 : Objeto: Viabilizar a alunos, regularmente matriculados no antepenúltimo, penúltimo e último ano do Curso Superior de Turismo e de Eventos, a realização de estágio Curricular, obrigatório ou não, de acordo com a Lei Federal n.º 11.788, de 25 de setembro de 2008, na Secretaria de Desenvolvimento Econômico, Trabalho e Turismo do Município de São Bernardo do Campo. Vigência: 60 (sessenta) meses a partir de 03/05/2016.

São Bernardo do Campo, 23 de junho de 2016.
HITOSHI HYODO
SECRETÁRIO DE DESENVOLVIMENTO ECONÔMICO, TRABALHO E TURISMO

SECRETARIA DE DESENVOLVIMENTO SOCIAL E CIDADANIA
GABINETE DA SECRETÁRIA

BENEFÍCIOS FISCAIS - IPTU

Nos termos da Lei Municipal nº 3661/1991, ficam os (as) contribuintes abaixo cientificados (as) das decisões da Diretoria do SEDESC-1 - Departamento de Políticas de Assistência Social, quanto aos pedidos de BENEFÍCIOS FISCAIS.

Tratando-se de indeferimento, poderão os (as) contribuintes apresentar recurso, no prazo máximo de 10 (dez) dias corridos a contar da data de publicação da decisão.

DEFERIMENTOS

CONTRIBUINTE	PROCESSO
MARIA HELENA ROMÃO	43401/2011 SB

INDEFERIMENTOS

CONTRIBUINTE	PROCESSO
APARECIDA DOS SANTOS	3511/2000 SB

G.SEDESC, 21 DE JUNHO DE 2016.
ROSALVA ALVES PORTELLA
Departamento de Políticas de Assistência Social - Diretora

CONSELHO MUNICIPAL DO IDOSO RESOLUÇÃO CMI Nº 09/2016

Dispõe sobre Renovação de Registros de Estabelecimentos Privados.

O Conselho Municipal do Idoso São Bernardo do Campo, no uso de suas atribuições legais, em especial deliberação da 178ª Reunião Ordinária realizada no dia 17/06/2016.
Resolve:

Art. 1º - Conceder renovação de registros aos Estabelecimentos Privados, a saber:

a) Residence Care – Hotelaria Ocupacional Assistida Para Idosos – EPP, registro nº 06**;**
b) Casa de Repouso Santo Antônio Ltda, registro nº07**.**

Art. 2º - As renovações de registros que trata o artigo 1º desta resolução terão validade de 02 (dois) anos, a partir de 17/06/2016.

Art. 3º - Esta resolução entra em vigor a partir de 17 de junho de 2016, revogadas as disposições em contrário.

São Bernardo do Campo, 24 de junho de 2016.
Carmen Célia Loverbeck
Presidente do Conselho Municipal do Idoso

SECRETARIA DE SEGURANÇA URBANA
GABINETE DO SECRETÁRIO

DESPACHO DO SR. DIRETOR DO DEPARTAMENTO DE GUARDA CIVIL MUNICIPAL

Indeferindo ao munícipe **Sr. DANIEL DOS SANTOS PEDRO**, através do Processo SB 015004/2016-95, o pedido de cancelamento do Auto de Infração por Pichação/Grafitagem.

ALEXANDRE BISPO MARTINS
Comandante da Guarda Civil Municipal de São Bernardo do Campo

SECRETARIA DE HABITAÇÃO
GABINETE DA SECRETÁRIA

DEPARTAMENTO DE ASSUNTOS FUNDIÁRIOS - SEHAB-2 EDITAL DE CONVOCAÇÃO Nº 04/2016

CIENTIFICAMOS através do presente, **os compromissários de lotes no Loteamento Irregular Cocaia**, situado na estrada da Cocaia no Riacho Grande, implantado pela Associação Comunitária PROHABITAR CNPJ nº 59.963.728/0001-61 no imóvel descrito na matrícula 12.912 do 1º Registro de Imóveis de São Bernardo do Campo, **sobre a existência e implantação do Projeto de Urbanização e Regularização Fundiária dos Assentamentos Precários Capelinha e Cocaia.**

CIENTIFICAMOS AINDA, que os **compromissários que se entenderem possuidores de lotes no local** e preencherem os requisitos regulamentados no PLHIS – Plano Local de Habitação de Interesse Social para atendimento habitacional no Programa Municipal de Regularização Fundiária de Assentamentos Consolidados **poderão requisitar atribuição do lote adquirido junto ao projeto de urbanização acima citado, por meio de requerimento administrativo.**
O requerimento em questão deverá ser protocolado impreterivelmente no prazo de 15 (quinze) dias corridos a partir da data desta publicação, junto à Rede Fácil, CENTRAL DE ATENDIMENTO AO CIDADÃO - Praça Samuel Sabatini, 50, Paço Municipal – São Bernardo do Campo solicitando inclusão no Projeto de Urbanização e Regularização Fundiária dos Assentamentos Precários Capelinha e Cocaia **para fins de titulação no Loteamento Irregular Cocaia**, munido de RG, CPF, comprovante de endereço, comprovante de renda e documentação que comprove o direito ao atendimento por este Programa.

CIENTIFICAMOS POR FIM, que após a análise dos compromissos existentes sobre os lotes vagos, remanescendo algum sem a devida comprovação de existência de possuidor, estes serão destinados ao atendimento das famílias carentes cadastradas nos programas habitacionais desta Secretaria, visando a redução do déficit habitacional, bem como a garantia do direito constitucional de moradia digna, nos termos do artigo 6º da Constituição Federal e para fins de compensação parcial com os gastos efetuados por este Município com a regularização do loteamento conforme disposto no artigo 40 *caput* e seus parágrafos da Lei Federal 6.766/79.

SEHAB.2, em 22 de junho de 2016. **Gisele Gonçalves Dias** - Diretora de Assuntos Fundiários-SEHAB.2, **Tássia de Menezes Regino** - Secretária de Habitação.

SECRETARIA DE GESTÃO AMBIENTAL
GABINETE DO SECRETÁRIO

DEPARTAMENTO DE LICENCIAMENTO E AVALIAÇÃO AMBIENTAL EDITAL DE FISCALIZAÇÃO AMBIENTAL Nº 098/2016/SGA-114

Nos termos do parágrafo único, artigo 384 da Lei 4974 de 31 de maio de 2001, fica os contribuintes abaixo relacionados, **CIENTIFICADOS** das seguintes Notificações e Lançamentos:

Assunto: Notificação para realizar serviços de limpeza e capinação nos terrenos com as inscrições imobiliárias relacionadas abaixo, conforme preceitua o artigo 12 da Lei Municipal 4974/01:

NOME	INSC. IMOBILIÁRIA	NOTIFICAÇÃO	PRAZO
NELSON RODRIGUES CHAVES - ESPOLIO	524.404.001.000	0045/2016	30 DIAS
BRAULIO ROBIRA LOPES	402.004.008.000	0042/2016	30 DIAS

Assunto: Notificação para realizar serviços de construção de muro de fecho nos terrenos com as inscrições imobiliárias relacionadas abaixo, conforme preceitua o artigo 70 da Lei Municipal 4974/01:

NOME	INSC. IMOBILIÁRIA	NOTIFICAÇÃO	PRAZO
AGOSTINHO MENDES	031.095.008.000	0040/2016	60 DIAS
NELSON RODRIGUES CHAVES - ESPOLIO	524.404.001.000	0046/2016	60 DIAS

Assunto: Notificação para realizar serviços de construção de passeio público ecológico nos terrenos com as inscrições imobiliárias relacionadas abaixo, conforme preceitua os artigos 79 e 80 da Lei Municipal 4974/01:

NOME	INSC. IMOBILIÁRIA	NOTIFICAÇÃO	PRAZO
NELSON RODRIGUES CHAVES - ESPOLIO	524.404.001.000	0047/2016	60 DIAS
BRAULIO ROBIRA LOPES	402.004.008.000	0041/2016	60 DIAS

São Bernardo do Campo, em 22 de Junho de 2016.
RUTH CRISTINA FERREIRA RAMOS
Diretora de Departamento de Licenciamento e Avaliação Ambiental - SGA-2

DEPARTAMENTO DE LICENCIAMENTO E AVALIAÇÃO AMBIENTAL EDITAL DE FISCALIZAÇÃO AMBIENTAL Nº 099/2016/SGA-114

Nos termos da legislação vigente, ficam os contribuintes, abaixo relacionados, **CIENTIFICADOS** dos prazos para apresentar documentos, das notificações e demais deliberações de recursos impetrados junto ao Departamento de Licenciamento e Avaliação Ambiental - SGA-2:

Assunto: Solicitação de desvinculação de lançamento da inscrição imobiliária:

NOME	RG/CPF/CNPJ	COMUNIQUE-SE	DECISÃO
ROSANA DINIZ CORRÊA BERTÃO	048.643.258-04	0233/2016	DEFERIDO

Assunto: Solicitação de conversão de multa ambiental em entrega de mudas:

NOME	RG/CPF/CNPJ	COMUNIQUE-SE	DECISÃO
MARIA TERESA CILETI	005.696.808-67	0234/2016	INDEFERIDO

São Bernardo do Campo, em 22 de Junho de 2016.
RUTH CRISTINA FERREIRA RAMOS
Diretora de Departamento de Licenciamento e Avaliação Ambiental - SGA-2

DEPARTAMENTO DE LICENCIAMENTO E AVALIAÇÃO AMBIENTAL EDITAL DE FISCALIZAÇÃO AMBIENTAL Nº 100/2016/SGA-114

Nos termos do Artigo 9º parágrafo III, do Decreto Municipal 19.463/2015, fica os contribuintes abaixo relacionados, **CIENTIFICADOS** dos seguintes lançamentos por infrações ambientais:

Assunto: Matar, perseguir, caçar, apanhar, coletar, utilizar espécimes da fauna silvestre, nativos ou em rota migratória, sem a devida permissão, licença ou autorização da autoridade competente, ou em desacordo com a obtida - Infração ao Decreto Municipal 19.463/15, artigo 62:

NOME	RG/CPF/CNPJ/IE	A. INFRAÇÃO	LANÇAMENTO
NAILTON REIS CERQUEIRA	859.957.978-91	2508/2016	704/16-2789202

Assunto: Danificar, destruir, cortar ou suprimir exemplar isolado de porte arbóreo sem autorização do órgão competente ou em desacordo com a obtida - Infração ao Decreto Municipal 19.463/15, artigo 79:

NOME	RG/CPF/CNPJ/IE	A. INFRAÇÃO	LANÇAMENTO
RAIMUNDO NONATO BATI. DE SOUSA	441.531.268-37	2428/2016	704/16-2789201

Assunto: Construir em APRM-B sem Licenciamento Ambiental - Infração ao Decreto Municipal 19.463/15, artigo 104:

NOME	RG/CPF/CNPJ/IE	A. INFRAÇÃO	LANÇAMENTO
EDIOJOLFO PEREIRA DIAS	183.761.688-43	2664/2016	704/16-2787436
JOSÉ DA SILVA NETO	052.067.588-68	2404/2016	704/16-2787431
DIEGO DIAS DOS SANTOS	386.009.208-17	2678/2016	704/16-2787427
TIAGO DOS SANTOS	230.177.938-69	2405/2016	704/16-2787405
LUIZ ARTHUR DE ALB. AZAMBUJA	339.311.220-75	2555/2016	704/16-2787401
MARCOS ARRUDA MIOTTO	330.248.008-32	2403/2016	704/16-2787394
LEONILDA LINARES	499.088.048-04	2556/2016	704/16-2789206

Observações:
DM 19.463/15 - Art. 24. Será concedido desconto de 30% (trinta por cento) no valor da multa aplicada caso o autuado efetue o pagamento da penalidade até 15 (quinze) dias antes do vencimento informado no primeiro boleto.
Parágrafo único. O prazo para pagamento com desconto não será alterado, mesmo em caso de apresentação de requerimento de conversão de multa, defesa ou impugnação.
DM 19.463/15 - Art. 48. O autuado terá um prazo de 15 (quinze) dias, contados da data da ciência da autuação, para apresentação de defesa ou impugnação.
§ 4º O órgão ambiental responsável aplicará o desconto de 30% (trinta por cento), sempre que o autuado decidir efetuar o pagamento da penalidade no prazo previsto no caput deste artigo.

PRAZO PARA PAGAMENTO DA MULTA: 30 DIAS CONTADOS DO LANÇAMENTO.

São Bernardo do Campo, em 22 de Junho de 2016.
RUTH CRISTINA FERREIRA RAMOS
Diretora de Departamento de Licenciamento e Avaliação Ambiental - SGA-2

DEPARTAMENTO DE LICENCIAMENTO E AVALIAÇÃO AMBIENTAL EDITAL DE FISCALIZAÇÃO AMBIENTAL Nº 101/2016/SGA-114

Nos termos da legislação vigente, ficam os contribuintes, abaixo relacionados, **CIENTIFICADOS** dos Termos lavrados pela Seção de Fiscalização Ambiental - SGA-114:

TERMO DE APREENSÃO E DEPÓSITO Nº 0486/2016 - Rômulo Venâncio Carvalho - CPF: 330.873.148-70 - Apreensão equipamentos de som da marca Sansung MAX 6-55, depositados em poder da Guarda Civil Municipal, ficando no aguardo de prazo legal, seguindo posteriormente para coreta destinação conforme Decreto Municipal 19.463/15, no prazo de 60 (sessenta) dias contados desta publicação - Local da apreensão: Rua Tiradentes, nº 1951 - Bairro Montanhão.

TERMO DE APREENSÃO E DEPÓSITO Nº 0872/2016 - Nailton Reis Cerqueira - CPF: 859.957.978-91 - Apreensão de 05 (cinco) aves silvestres, encaminhadas para o Zoológico Municipal do PARQUE NATURAL MUNICIPAL ESTORIL "VIRGÍLIO SIMIONATO" - Local da apreensão: Estrada Arthur Marson, nº 206 - Bairro Batistini.

TERMO DE APREENSÃO E DEPÓSITO Nº 0945/2016 - Sueli de Oliveira Paiva - CPF: 060.971.168-70 - Apreensão de 14 (cinco) aves silvestres, encaminhadas para o Zoológico Municipal do PARQUE NATURAL MUNICIPAL ESTORIL "VIRGÍLIO SIMIONATO" - Local da apreensão: Estrada Arthur Marson, nº 99 - Bairro Batistini.

TERMO DE EMBARGO OU INTERDIÇÃO Nº 0615/2016 - Marcos Arruda Miotto - CPF: 330.248.008-32 - Construção civil em Área de Proteção e Recuperação aos Mananciais da Represa Billings sem licenciamento ambiental - Local: Estrada José Moura, nº 62 - Bairro Batistini - Inscrição imobiliária 523.003.004.000.

TERMO DE EMBARGO OU INTERDIÇÃO Nº 0616/2016 - José da Silva Neto - CPF: 052.067.588-68 - Construção civil em Área de Proteção e Recuperação aos Mananciais da Represa Billings sem licenciamento ambiental - Local: Estrada do Rio Acima, nº 16557 - Bairro Curucutu - Inscrição imobiliária 625.051.001.000.

TERMO DE EMBARGO OU INTERDIÇÃO Nº 0617/2016 - Tiago dos Santos - CPF: 230.177.938-69 - Construção civil em Área de Proteção e Recuperação aos Mananciais da Represa Billings sem licenciamento ambiental - Local: Estrada do Rio Acima, nº 16557 - Bairro Curucutu - Inscrição imobiliária 625.051.001.000.

TERMO DE EMBARGO OU INTERDIÇÃO Nº 0791/2016 - Luiz Arthur de Alburquerque Azambuja - CPF: 339.311.228-75 - Construção civil em Área de Proteção e Recuperação aos Mananciais da Represa Billings sem licenciamento ambiental - Local: Rua 1051, nº 13 - Parque dos Lagos - Inscrição imobiliária 611.300.003.000.

TERMO DE EMBARGO OU INTERDIÇÃO Nº 0792/2016 - Leonilda Linares - CPF: 499.088.048-04 - Construção civil em Área de Proteção e Recuperação aos Mananciais da Represa Billings sem licenciamento ambiental - Local: Estrada de Mogi das Cruzes, nº 5547 - Bairro Zanzala - Inscrição imobiliária 611.201.035.000.

TERMO DE EMBARGO OU INTERDIÇÃO Nº 0840/2016 - Diego dias dos Santos - CPF: 386.009.208-17 - Construção civil em Área de Proteção e Recuperação aos Mananciais da Represa Billings sem licenciamento ambiental - Local: Rua Rubi, nº 02 - Parque Turmalina - Inscrição imobiliária 622.554.008.000.

TERMO DE EMBARGO OU INTERDIÇÃO Nº 0930/2016 - Edijolfo Pereira Dias - CPF: 183.761.688-43 - Construção civil em Área de Proteção e Recuperação aos Mananciais da Represa Billings sem licenciamento ambiental - Local: Rua Nova Aliança, nº 13 - Jardim Nova Patente - Inscrição imobiliária 533.003.015.000.

São Bernardo do Campo, em 22 de Junho de 2016.
RUTH CRISTINA FERREIRA RAMOS
Diretora de Departamento de Licenciamento e Avaliação Ambiental - SGA-2

DEPARTAMENTO DE LICENCIAMENTO E AVALIAÇÃO AMBIENTAL EDITAL DE FISCALIZAÇÃO AMBIENTAL Nº 102/2016/SGA-114

Nos termos do parágrafo terceiro do artigo 8º da Lei 6.323, de 19 de Dezembro de 2013, fica os contribuintes abaixo relacionados, **CIENTIFICADOS** dos seguintes lançamentos:

Assunto: Causar distúrbio sonoro - Infração ao artigo 15 da Lei Municipal 6323/13:

NOME	RG/CPF/CNPJ/IE	A. INFRAÇÃO	LANÇAMENTO
RÔMULO VEN. CARVALHO	330.873.148-70	0585/2016	704/16-2787449

São Bernardo do Campo, em 22 de Junho de 2016.
RUTH CRISTINA FERREIRA RAMOS
Diretora de Departamento de Licenciamento e Avaliação Ambiental - SGA-2

CONVOCAÇÃO TERMO DE COMPROMISSO AMBIENTAL

Fica estabelecido o prazo de até 15 (quinze) dias, contados da ciência deste ou sua publicação, para os autuados abaixo descritos agendar comparecimento ao Departamento de Licenciamento e Avaliação Ambiental para firmar Termo de Compromisso Ambiental - TCA, conforme previsto no Art. 107 da Lei Municipal nº 6.163/2011, e Art. 6º do Decreto Municipal nº 19.463/15.

NOME	RG/CPF/CNPJ/IE	COMUNIQUE-SE
ROSANA DA SILVA ROCHA	039.887.983-47	0232/2016

O não comparecimento para assinatura do Termo de Compromisso Ambiental sujeitará ao autuado demais sanções previstas em legislação e artigo 110 do Decreto Municipal 19.463/15.

São Bernardo do Campo, em 22 de Junho de 2016.
RUTH CRISTINA FERREIRA RAMOS
Diretora de Departamento de Licenciamento e Avaliação Ambiental - SGA-2

DEPARTAMENTO DE LICENCIAMENTO E AVALIAÇÃO AMBIENTAL EDITAL DE LICENCIAMENTO AMBIENTAL Nº 22/2016

Em cumprimento à legislação municipal vigente, segue publicado, para ciência do respectivo interessado e a quem interessar, os processos que foram objeto de despacho decisório neste Departamento, sito à Praça Samuel Sabatini nº 50, 6º Andar, Centro, seguindo os mesmos para os devidos fins.

Assunto: Intervenção em Vegetação e/ou APP

Deferimento

Processos	Interessado	Autorizado
SB 21708/2014	J&R INCORPORAÇÃO DE IMÓVEIS LTDA	Remoção

Assunto: Licenciamento Ambiental de Atividades

Deferimento

Processo	Nome / Endereço	Licença Emitida
SB 23539/2016	JOSÉ FERNANDO VALIN MACHADO Av. Água Funda (vl. S. Luzia), 348 - Taboão	Licença Simplificada - LS n.º 006/2016 Fabricação de móveis com predominância de madeira
SB 33254/2011	COQUEIRO AQUA COMÉRCIO DE AÇO LTDA-ME Av. Álvaro Guimarães - De 493/494 a 681/682- Rua Etram, 484 - 535 - Planalto	Licença de Operação - LO n.º 108/2016 Serralheria (Exceto esquadrias)
SB 7320/2012	FORI AUTOMATION DO BRASIL AUTOMAÇÃO LTDA EPP Rua Pedro Henry, 115 - Centro	Licença Simplificada - LS n.º 105/2016 Fabricação de apar. e equip. distrib. E controle de energia elétrica
SB 23931/2016	FABRIMOLD INDÚSTRIA E COMÉRCIO DE MOLDES E PEÇAS INJETADAS LTDA Passagem de servidão - Toyota do Brasil, 1073 - Planalto	Licença Simplificada - LS n.º 104/2016 Fabricação de artefatos de material plástico para usos industriais
SB 22995/2016	AES ELETROPAULO METROP. ELETRIC. DE SÃO PAULO S/A Rua Oreste Romano, 79 - Assunção	Licença Prévia, de Instalação e de Operação - LPIO n.º 103/2016 Linha de transmissão e linha de distribuição e respectivas subestações desde que totalmente inseridas no território do município
SB 13480/2013	POLY BLOW INDÚSTRIA ECOMÉRCIO LTDA Rua Líbero Badaró - De 551/552 ao fim - 885/911/931 - 865 - Paulicéia	Licença Simplificada - LS n.º 109/2016 Fabricação de embalagens de material plástico

São Bernardo do Campo, 22 de Junho de 2016
RUTH CRISTINA FERREIRA RAMOS
Diretora do Departamento de Licenciamento e Avaliação Ambiental

FACULDADE DE DIREITO DE SÃO BERNARDO DO CAMPO
AUTARQUIA MUNICIPAL

SFD.102 - SEÇÃO DE FINANÇAS

Em cumprimento à Lei Orgânica do Município de São Bernardo do Campo, de 5 de abril de 1990, e à Lei Federal nº 8.666, de 21 de junho de 1993, e suas alterações, a Faculdade de Direito de São Bernardo do Campo, Autarquia Municipal, faz publicar, por meio da SFD-102 Seção de Finanças, o extrato abaixo discriminado:

ADITAMENTO Nº:	28/2016
CONTRATO Nº:	36/2013
PROCESSO Nº	204/2011
FUNDAMENTO:	Lei Federal n° 10.520, de 17 de julho de 2002
CONTRATANTE:	Faculdade de Direito de São Bernardo do Campo
CONTRATADA:	Basic Elevadores Ltda.
OBJETO:	Aquisição e instalação de plataforma elevatória de percurso inclinado, com fornecimento de materiais, planta "as Built" e prestação de serviços de manutenção mensal da FDSBC
VALOR:	R$ 9.017,04 (nove mil e dezessete reais e quatro centavos)
PRAZO:	18/7/2016 a 17/7/2017
ASSINATURA:	20/6/2016

Nesta data, por parte do Senhor Diretor da Faculdade de Direito de São Bernardo do Campo, comunicamos a abertura do seguinte certame:

Pregão Presencial nº 27/2016 – Processo de Compra e/ou Serviço nº 58/2016– Objeto: Aquisição de materiais para a Brigada de Incêndio da FDSBC. Sessão Pública: 7/7/2016, às 14h, no Forinho da FDSBC. Edital disponível no site www.direitosbc.br. Informações: Serviço de Compras, Materiais e Licitações da FDSBC, situado na Rua Java, 425, Jardim do Mar, São Bernardo do Campo/SP, pelo telefone (11) 3927-0268/269 ou e-mail licitacao@direitosbc.br, das 8h30 às 12h e das 13h às 17h.

Laura Viana Garcia
Chefe da Seção de Finanças

SFD.103 – SEÇÃO DE ADMINISTRAÇÃO

APOSTILA Nº 068/2016 – SA
Apostila a Portaria nº 110/2013-SA, que nomeou **Carmen Blanco Perez**, para declarar que, tendo cumprido satisfatoriamente o período de estágio probatório, adquiriu a estabilidade no serviço público municipal local, ficando confirmada no cargo de Bibliotecário, a partir de 15 de junho de 2016.

PORTARIA Nº 326/2016 – SA
Exonera a pedido, **Rejane Duques Gonçalves**, Oficial Administrativo I, referência "8A", constante do Anexo 5 - Tabela IV - QPE-PP-IV, Quadro XIV, da Lei Municipal n.º 6.155, de 30 de setembro de 2011, ficando declarado vago o respectivo cargo de acordo com o artigo 77, inciso I, da Lei Municipal nº 1729, de 30 de dezembro de 1968, a partir de 17 de junho de 2016.

FUNDAÇÃO CRIANÇA DE SÃO BERNARDO DO CAMPO

EDITAL DE CHAMAMENTO REFERENTE AO CREDENCIAMENTO DE OFICINEIROS PARA OS SERVIÇOS DE CONVIVÊNCIA E FORTALECIMENTO DE VÍNCULOS, SERVIÇO DE PROTEÇÃO SOCIAL A ADOLESCENTES EM CUMPRIMENTO DE MEDIDA SOCIOEDUCATIVA DE LIBERDADE ASSISTIDA (LA) E DE PRESTAÇÃO DE SERVIÇOS À COMUNIDADE (PSC) E SERVIÇO DE ATENDIMENTO ÀS CRIANÇAS E ADOLESCENTES EM SITUAÇÃO DE/NA RUA DA FUNDAÇÃO CRIANÇA – EDITAL Nº 001/2015

A FUNDAÇÃO CRIANÇA POR MEIO DE SUA DIRETORA PRESIDENTE CONVOCA O OFICINEIRO DE CAPOEIRA: **VILMAR DE OLIVEIRA JUNIOR** PARA COMPARECER À FUNDAÇÃO CRIANÇA DE SÃO BERNARDO DO CAMPO, NO DIA **27 DE JUNHO 2016**, ENTRE AS 08:00 E 17:30 HORAS, MUNIDO DOS DOCUMENTOS CONSTANTES NO EDITAL DE CHAMAMENTO PARA CONTRATAÇÃO DE OFICINEIROS PARA OS SERVIÇOS DE CONVIVÊNCIA E FORTALECIMENTO DE VÍNCULOS, SERVIÇO DE PROTEÇÃO SOCIAL A ADOLESCENTES EM CUMPRIMENTO DE MEDIDA SOCIOEDUCATIVA DE LIBERDADE ASSISTIDA (LA) E DE PRESTAÇÃO DE SERVIÇOS À COMUNIDADE (PSC) E SERVIÇO DE ATENDIMENTO ÀS CRIANÇAS E ADOLESCENTES EM SITUAÇÃO DE/NA RUA DA FUNDAÇÃO CRIANÇA

São Bernardo do Campo, 24 de junho de 2016.
Neli Márcia Ferreira
Diretora-Presidente

ROTATIVO SÃO BERNARDO DO CAMPO
AUTARQUIA MUNICIPAL

RESOLUÇÃO Nº RSB 001/2016

Dispõe sobre a emissão de séries de talões de cartões de estacionamento do Sistema de Estacionamento Controlado - SEC

ALEXANDRE FRANÇA OLIVEIRA, Diretor Superintendente da Autarquia Municipal Rotativo São Bernardo, usando das atribuições que lhe são conferidas por lei, em especial a Lei Municipal de nº 5380 de 14 de abril de 2005, resolve;

Art.1º Fica estabelecido, a série BE de cartões de estacionamento do Rotativo São Bernardo, a ser utilizada quando do esgotamento total dos talões da serie BD, cuja numeração limite, desse tipo, não será suficiente para abastecer o sistema. Os talões da série BE conterão 10 cartões, com prazo de validade de 1 hora, com a seguinte numeração BE 00001 01 a BE 99999 10.

Art.2º Esta resolução entra em vigor na data de sua publicação.

São Bernardo do Campo, 20 de junho de 2016.
ENG. ALEXANDRE FRANÇA OLIVEIRA
Diretor Superintendente do Rotativo São Bernardo

RESOLUÇÃO Nº RSB 001/2016

Dispõe sobre a emissão de séries de talões de cartões de estacionamento do Sistema de Estacionamento Controlado - SEC

ALEXANDRE FRANÇA OLIVEIRA, Diretor Superintendente da Autarquia Municipal Rotativo São Bernardo, usando das atribuições que lhe são conferidas por lei, em especial a Lei Municipal de nº 5380 de 14 de abril de 2005, resolve;

Art.1º Fica estabelecido, a série BF de cartões de estacionamento do Rotativo São Bernardo, a ser utilizada quando do esgotamento total dos talões da serie AC, cuja numeração limite, desse tipo, não será suficiente para abastecer o sistema. Os talões da série BF conterão 10 cartões, com prazo de validade de 02 horas, com a seguinte numeração BF 00001 01 a BF 99999 10.

Art.2º Esta resolução entra em vigor na data de sua publicação.

São Bernardo do Campo, 20 de junho de 2016.
ENG. ALEXANDRE FRANÇA OLIVEIRA
Diretor Superintendente do Rotativo São Bernardo

IMASF - INSTITUTO MUNICIPAL DE ASSISTÊNCIA À SAÚDE DO FUNCIONALISMO
AUTARQUIA MUNICIPAL

Em cumprimento ao disposto na Lei Orgânica do Município de São Bernardo do Campo, em seu art. 147, e Lei Federal n° 8.666, de 21/06/1993, em sua atual redação, a Seção de Licitações e Materiais desta Autarquia faz publicar a seguinte decisão:

RATIFICO e HOMOLOGO a dispensa de licitação para aquisição de Materiais Cirúrgicos da empresa **X-SAFE COMÉRCIO DE PRODUTOS MÉDICOS HOSPITALARES LTDA-EPP,** no valor de **R$ 23.500,04** (vinte e três mil, quinhentos reais e quatro centavos), com fulcro no inciso IV do artigo 24 da Lei Federal n° 8.666/93, em sua atual redação, em razão da urgência da cirurgia da Beneficiário do IMASF de inscrição 7.3.07827.50-7, conforme justificativas e instruções constantes do Processo de Compra n°. 249/2016.

São Bernardo do Campo, 21 de junho de 2016.
GLÓRIA SATOKO KONNO
Superintendente

COMUNICADO

Conselheiro Paulo Orisvaldo Marques da Cunha se afastará do Conselho de Administração, no período de 1/7/2016 a 2/10/2016,tendo em vista sua candidatura a Vereador no município.

São Bernardo do Campo, 22 de junho de 2016.
Gloria Satoko Konno
Sueperintendente

CREDENCIAMENTO Nº 03/2016
EDITAL DE CHAMAMENTO
REGIDO PELA LEI Nº 8.666/93.

OBJETO: PRESTAÇÃO DE SERVIÇOS MÉDICOS-AMBULATORIAL ONCOLÓGICO E TRATAMENTO ONCOLÓGICO, INCLUINDO MEDICAÇÃO, DESTINADOS AOS BENEFICIÁRIOS INSCRITOS NOS PLANOS DE SAÚDE INDIVIDUAIS DO IMASF.

RECEBIMENTO DE PROPOSTAS DE CREDENCIAMENTO
PERÍODO: a partir do dia 27 de junho de 2016.
HORÁRIO: das 8H30m às 11H30m e das 14 às 17 horas, de segunda a sexta-feira, em dias úteis.
Local: **Seção de Compras e Licitações** Rua Dom Paulo Mariano nº 236, Bairro Nova Petrópolis, São Bernardo do Campo – SP - Tels: (11) 3737-7000 – sitio internet: http://www.imasf.com.br/

P R E Â M B U L O
O **INSTITUTO MUNICIPAL DE ASSISTÊNCIA À SAÚDE DO FUNCIONALISMO - IMASF**, ora **CREDENCIANTE,** neste ato representado por sua Superintendente, senhora GLORIA SATOKO KONNO, brasileira, solteira, funcionária pública, portadora da cédula de identidade R.G. nº 5.020.271-6 – SSP-SP e do C.P.F. nº 810.353.068-91, com fundamento no **art. 25**, ***caput***, da **Lei nº 8.666**, de 21 de junho de 1993 e, ainda, em quanto estabelece o presente Edital de Credenciamento e seus Anexos, constantes do Processo nº 175/2016, torna público a abertura do credenciamento, no âmbito da Região do Grande ABC Paulista, Estado de São Paulo, **de clínicas médicas** interessada na prestação de serviços de tratamento quimioterápico, incluindo materiais e medicação, para atendimento aos beneficiários inscritos nos planos individuais do IMASF, "Intermediário" e "Especial I".
O presente procedimento é autorizado através do Processo Administrativo nº 175/2016, e será regido pela Lei nº 8.666/93 e demais condições constantes neste Edital.
As propostas de credenciamento dos interessados serão recebidas, para análise, de segunda a sexta-feira, nos dias úteis, no horário das 8H30m às 11H30m, e das 14 às 17 horas, junto à Seção de Compras e Licitações do IMASF, localizada na Rua Dom Paulo Mariano nº 236, Bairro Nova Petrópolis, São Bernardo do Campo – SP.

1. DO OBJETO:
O presente edital visa ao credenciamento, na Região do Grande ABC Paulista, Estado de São Paulo, de **clínicas e/ou hospitais** para o tratamento médico quimioterápico ambulatorial, sem exclusividade, discriminados e remunerados conforme Tabela de Preços do IMASF, contida no **Anexo I**, e parte integrante deste Edital.

2. DA PROPOSTA DE CREDENCIAMENTO:
2.1. Para habilitar-se ao credenciamento o interessado deverá apresentar Carta-Proposta conforme modelo do **Anexo II**, acompanhada dos documentos necessários ao atendimento das seguintes exigências:
2.1.1. Ficha cadastral do Credenciando, conforme modelo do **Anexo III**, devidamente preenchida, datilografada ou digitada e impressa em papel timbrado da empresa, sem emendas, rasuras, entrelinhas ou ambiguidades;
2.1.2. Indicação do Banco, Agência e número de conta corrente para crédito dos pagamentos;
2.1.3. Data e assinada do representante legal, conforme conste do contrato social.
2.1.4. O requerimento (Carta-Proposta) apresentado de forma incompleta, rasurado ou em desacordo com o estabelecido neste Edital será considerado inepto, podendo o interessado apresentar novo requerimento, livre das causas que possam ensejar a sua inépcia.
2.1.5. A apresentação da proposta sujeita o proponente, integralmente, às condições deste credenciamento.

3. DA HABILITAÇÃO
3.1. Habilitação Jurídica, comprovada mediante a apresentação dos seguintes documentos:
a) ato constitutivo (*estatuto ou contrato social em vigor*), devidamente registrado no órgão competente, em se tratando de sociedades comerciais e, no caso de sociedades por ações, acompanhado de documentos de eleição de seus administradores e, se for o caso, de procurações que substabeleçam poderes a terceiros;
b) inscrição do ato constitutivo, no caso de sociedade simples, acompanhada de prova da diretoria em exercício;
c) identificação, inscrição no Cadastro de Pessoa Física (CPF) e Cédula de Identidade (RG), dos representantes legais da Instituição;
3.2. Comprovação da Regularidade Fiscal e Trabalhista mediante a apresentação dos seguintes documentos:
a) prova de inscrição no Cadastro Nacional de Pessoa Jurídica – CNPJ;
b) prova de inscrição no cadastro de contribuintes municipal relativo ao domicílio ou sede do interessado, pertinente ao seu ramo de atividade e compatível com o objeto do credenciamento;
c) Certidão negativa ou positiva com efeito de negativa de tributos municipais, expedida no local do domicílio ou sede da licitante;
d) Certidão negativa ou positiva com efeito de negativa de Tributos Estaduais, expedida no local de domicílio ou sede da licitante. No caso de empresa prestadora de serviços, apresentar a certidão negativa de inscrição no Cadastro da Secretaria da Fazenda do Estado;
e) Certidão Negativa ou Positiva com efeito de Negativa de Débitos relativos aos tributos Federais e Dívida Ativa da União, expedida pela Secretaria da Receita Federal do Brasil (RFB) e/ou Procuradoria Geral da Fazenda Nacional (PGFN);
f) Certidão Negativa ou Positiva com Efeito de Negativa de Débitos Trabalhistas (CNDT), expedida pelo Tribunal Superior do Trabalho; e,
g) Certificado de Regularidade junto ao Fundo de Garantia por Tempo de Serviço – FGTS – (CRF) expedido pela Caixa Econômica Federal.
3.3. Qualificação Técnica, a ser comprovada mediante a apresentação dos seguintes documentos:
a) Registro da Instituição no Conselho Regional de Medicina do Estado de São Paulo;
b) Registro no Conselho Regional de Medicina do profissional responsável técnico pela Instituição;
c) Relação do Corpo Clínico dos profissionais de saúde e especialidades, com cópia dos registros nos respectivos Conselhos, CPF/MF e comprovante da especialidade na qual prestará serviço;
d) Alvará municipal de funcionamento;
e) Licença de funcionamento da Vigilância Sanitária;
f) Registro no CNES – Cadastro Nacional de Estabelecimento de Saúde.
3.4. Qualificação quanto à habilitação econômico-financeira, a ser comprovada mediante a apresentação do seguinte documento:
Certidão Negativa de Pedido de Falência ou Concordata, expedida pelo Cartório Distribuidor da sede da pessoa jurídica interessada;
3.5. Qualificação referente à exigência constitucional, a ser comprovada mediante a apresentação dos seguintes documentos:
a) Declaração de cumprimento do disposto no inciso XXXIII, do art. 7º, da Constituição Federal (trabalho de menores de idade, observada a Lei nº 9.854/99), conforme o modelo do **Anexo IV**;
b) Declaração de inexistência de fato superveniente impeditivo da habilitação, conforme modelo do **Anexo V**.
3.6. Todos os documentos exigidos, relativos à habilitação, deverão ser apresentados em cópias simples acompanhadas dos originais para conferência ou, em cópias devidamente autenticadas em Cartório de Notas.
3.7. Estará apta ao credenciamento apenas a Instituição que apresentar toda a documentação exigida e obtiver parecer favorável pela Comissão de Credenciamento do IMASF, em processo específico.
3.8. Para habilitar-se ao credenciamento a Instituição interessada deverá requerê-lo mediante carta-proposta, que será autuada em processo específico e submetida à Comissão de Credenciamento do IMASF.
3.9. O requerimento apresentado de forma incompleta, rasurado ou em desacordo com o estabelecido neste Edital será considerado inepto, podendo o interessado apresentar novo requerimento escoimado das causas que ensejaram sua inépcia.
3.10. A apresentação de proposta vincula o proponente, sujeitando-o, integralmente, às condições deste credenciamento.
3.11. A validade dos documentos obtidos via internet, quando não mencionado no documento, será de 90 (noventa) dias após a data de sua expedição.
3.12. Serão homologados os credenciados que estiverem em conformidade com este Edital, obrigando-se o credenciado à assinatura do respectivo Termo de Credenciamento.

4. DO DESCREDENCIAMENTO:
4.1. O presente credenciamento tem caráter precário e, por isso, a qualquer tempo a CREDENCIANTE (IMASF) poderá denunciar o credenciamento, sempre que constatada qualquer irregularidade ou inobservância no cumprimento das normas fixadas neste Edital e ou na legislação pertinente, em especial a do artigo 78, da Lei nº 8.666/93, sem prejuízo do contraditório e da ampla defesa ou, ainda, pelo Credenciado, no seu interesse.
4.2. O credenciado que desejar solicitar seu descredenciamento deverá fazê-lo mediante comunicação escrita, com antecedência mínima de 60 (sessenta) dias.

5. DOS RECURSOS ORÇAMENTÁRIOS:
5.1. A despesa decorrente da prestação de serviços objeto deste Edital correrá à conta da dotação orçamentária nº **xxxxxxxxxxxxxxxxxxxx** - Assistência Médica Hospitalar-Ambulatorial-Obstétrica, consignada ao Instituto Municipal de Assistência à Saúde do Funcionalismo – IMASF.

6. DA IMPUGNAÇÃO DO EDITAL DE CREDENCIAMENTO:
6.1. Qualquer pessoa poderá solicitar esclarecimentos, providências ou, ainda, a impugnação deste Edital de Credenciamento.
6.2. Caberá à **Comissão de Licitação**, *ad referendum* do Superintendente do IMASF, avaliar e decidir o pedido, no prazo de até 5 (cinco) dias úteis, da data de protocolização do requerimento junto ao Protocolo Geral da Administração.
6.3. Acolhida a impugnação ao ato convocatório, será designada nova data para a retificação/ratificação desse procedimento.

7. DA PRESTAÇÃO DOS SERVIÇOS:
7.1. O credenciado prestará o serviço de tratamento quimioterápico, previamente autorizado pelo IMASF, para atendimento dos beneficiários dos Planos individuais do IMASF, além de atendimento ambulatorial, no ambulatório do IMASF, por profissional habilitado e sem nenhum custo adicional para o IMASF, das seguintes especialidades:
a) Oncologia clínica: mínimo de 8h/semanais
b) Mastologia Oncológica: mínimo de 04 h/quinzenais
c) Hematologia Oncológica: sob demanda
7.2. Consideram-se beneficiários as pessoas qualificadas pelo IMASF, devidamente identificadas por meio de documento (Carteira) expedido pelo IMASF, assim classificadas como: Titular, Dependente ou Assistido.
7.3. O oferecimento, bem como, a inclusão de serviços novos diferenciados, ao longo da vigência do Termo de Credenciamento, não previsto inicialmente pelo Credenciado, ficará condicionado à prévia e expressa autorização do IMASF, bem como, a sua inclusão na Tabela de Preços do IMASF – Anexo I.

8. DO RECEBIMENTO DOS SERVIÇOS:
8.1. A documentação probatória da prestação dos serviços será recebida pela Seção Médica do IMASF até o 5º (quinto) dia útil subsequente ao mês da prestação dos serviços que, através do Setor de Revisão de Contas, procederá à análise e conferência de acordo com as tabelas e condições estabelecidas no contrato, sendo eventuais discrepâncias apresentadas ao credenciado.
8.2. O credenciado poderá apresentar contas parciais, indicando o período a que se refere e observado o período de entrega da documentação probatória dos atendimentos.
8.3. A contestação parcial da prestação dos serviços, devidamente ressalvada em forma de glosa, não impede o recebimento e o pagamento dos demais serviços, sem prejuízo do credenciado, no prazo de 60 (sessenta) dias, a contar da notificação, recorrer da decisão.
8.5. Não serão aceitas para processamento as contas de serviços / atendimentos, realizados a mais de 60 (sessenta) dias, exceção àqueles cujas causa tenham sido provocada pelo **CREDENCIANTE**.

9. DO PAGAMENTO:
9.1. A **CREDENCIANTE** efetuará o pagamento ao credenciado pelos serviços prestados, observadas as tabelas vigentes, no 7º (sétimo) dia útil do mês subsequente ao da apresentação da documentação probatória dos serviços.
9.2. Os pagamentos serão efetuados desde que mantidas as mesmas condições iniciais de habilitação, e cumpridos os seguintes requisitos:
a) apresentação de nota fiscal/fatura, acompanhada da Certidão Negativa ou Positiva com efeito de Negativa de Débitos relativos aos tributos Federais e à Dívida Ativa da União, expedida pela Secretaria da Receita Federal do Brasil (RFB) e Procuradoria Geral da Fazenda Nacional (PGFN), da Certidão Negativa ou Positiva com Efeito de Negativa de Débitos Trabalhistas (CNDT), expedida pelo Tribunal Superior do Trabalho; e da Certificado de Regularidade junto ao Fundo de Garantia por Tempo de Serviço – FGTS – (CRF) expedido pela Caixa Econômica Federal.
b) inexistência de fato impeditivo para o qual tenha concorrido o credenciado.
9.3. Nenhum pagamento será efetuado ao credenciado enquanto pendente de liquidação qualquer obrigação. Esse fato não será gerador de direito a reajustamento de preços ou de atualização monetária.
9.4. Ocorrendo atraso no pagamento, e desde que para tal não tenha o credenciado, de alguma forma, concorrido, haverá incidência de atualização financeira sobre o valor devido, pela aplicação da variação acumulada do índice Geral de Preços – Disponibilidade Interna (IGP-DI) publicado pela Fundação Getúlio Vargas, ocorrida entre a data final prevista para o pagamento até a data de sua efetiva realização.
9.5. O recebimento não exclui as responsabilidades civil e penal do credenciado.

10. DO REAJUSTE DOS VALORES PACTUADOS:
10.1. Em obediência à Lei nº 8.666/93, que dispõe sobre licitações e contratos administrativos públicos, os valores constantes da **Tabela de Preços do IMASF – Anexo I**, somente poderão ser modificados e ou reajustados após períodos mínimos de 12 (doze) meses de vigência, mediante pesquisa prévia de preços efetuada pelo IMASF.

11. DAS OBRIGAÇÕES DO CREDENCIADO:
11.1. Assinar o "Termo de Credenciamento", conforme modelo apresentado no **Anexo VI**, no prazo de até três dias úteis, a contar da notificação.
11.2. Executar o serviço adjudicado nas condições estipuladas neste Edital, bem como, no respectivo Termo de Credenciamento.
11.3. Manter todas as condições de habilitação e qualificação técnica, exigidas para o credenciamento, durante todo o período que se mantiver credenciado.
11.4. Responsabilizar-se por todos os serviços executados, ainda que realizados por terceiros.
11.5. Manter sigilo, sob pena de responsabilidade civil, penal e administrativa, sobre qualquer assunto de interesse da **CREDENCIANTE** ou de terceiros de que tomar conhecimento em razão da execução dos serviços.
11.6. Prestar, no prazo estipulado, todos os esclarecimentos que forem solicitados pelo IMASF.
11.7. Não cobrar dos beneficiários qualquer valor adicional referente aos serviços prestados em razão do credenciamento firmado com esta Autarquia.

12. DAS OBRIGAÇÕES DA CREDENCIANTE:
12.1. Subsidiar, através de sua Seção Médica, as ações exigidas dos credenciados, fornecendo diretrizes, bases legais, modelos e/ou formulários, bem como, todos os instrumentos necessários ao desenvolvimento das ações.
12.2. Promover reuniões de orientação visando o incremento da qualidade das ações e à resolução de pendências e/ou eventuais conflitos na relação com os credenciados.
12.3. Fiscalizar e auditar as ações e os serviços prestados pelo credenciado.
12.4. Efetuar os pagamentos nos prazos e condições estabelecidos no Termo de Credenciamento.

13. DAS SANÇÕES:
13.1. Pela execução insatisfatória dos serviços, tais como cobranças de procedimentos não realizados ou indevidos, omissão e outras faltas, bem como, pelo descumprimento de qualquer das condições constantes nas Instruções Gerais do IMASF, sujeitar-se-á o credenciado às seguintes penalidades:
a) advertência;
b) multa de 1% (um por cento) ao dia sobre o valor estimado da contratação, no caso de atraso na execução do objeto, limitado a 10 (dez por cento);
c) multa de 20% (vinte por cento) sobre o valor médio do faturamento dos últimos três meses, no caso de recusa de atendimento ao beneficiário ou de má prestação do serviço;
d) multa de 1% (um por cento) sobre o valor médio do faturamento dos últimos três meses, somada ao valor cobrado indevidamente do beneficiário, em caso de descumprimento do item 11.7;
e) multa de 30% (trinta por cento) sobre o valor estimado da contratação, no caso de inexecução da obrigação assumida;
f) suspensão temporária do direito de participar de licitação e impedimento de contratar com o IMASF, pelo prazo de até 2 (dois) anos;
g) declaração de inidoneidade para licitar ou contratar com a Administração Pública.
13.2. O valor da multa, aplicada após o regular processo administrativo, será descontado de pagamentos eventualmente devidos pelo IMASF ao credenciado adjudicatário, ou cobrado judicialmente.
13.3. As sanções previstas no subitem "13.1" podem ser aplicadas cumulativamente.
13.4. As penalidades previstas nas alíneas "f" e "g" do mesmo subitem "13.1" também poderão ser aplicadas ao credenciado, conforme o caso, que tenha sofrido condenação definitiva por fraudar recolhimento de tributos, praticar ato ilícito visando frustrar os objetivos deste Edital ou demonstrar não possuir idoneidade para contratar com a Administração Pública.

14. DA HOMOLOGAÇÃO:
14.1. Cada credenciamento será homologado após instrução em processo próprio, mediante a assinatura do Superintendente do IMASF, e a respectiva ementa será publicada no jornal "Notícias do Município" – veículo de comunicação oficial do Município de São Bernardo do Campo, ou outro veículo oficial.
14.2. Todos aqueles que preencherem os requisitos constantes deste Edital terão suas propostas de credenciamento acatadas pela Comissão de Credenciamento, sendo submetidas à aprovação da Comissão de Credenciamento do IMASF e à homologação do Superintendente.

15. DOS RECURSOS:
15.1. O interessado, cujo requerimento for considerado inepto, poderá interpor recurso, no prazo de 5 (cinco) dias úteis, a contar da ciência da decisão, assegurada a ampla defesa e o contraditório.
15.2 O recurso será, necessariamente, redigido, datado e assinado por quem de direito e dirigido à Comissão de Credenciamento;
15.3 O recurso não terá efeito suspensivo, e deverá ser resolvido em até 3 (três) dias úteis.

16. DA VIGÊNCIA DO CREDENCIAMENTO:
16.1. O presente credenciamento vigorará a partir da sua homologação e respectiva publicação, perdurando os seus efeitos enquanto houver o interesse da Administração (IMASF).

17. DAS DISPOSIÇÕES FINAIS:
17.1. Nenhuma indenização será devida aos proponentes pela elaboração de proposta ou apresentação de documentos relativos a este credenciamento.
17.2. Sem prejuizo das disposições contidas no Capítulo III da Lei nº 8.666/93, o presente Edital e a proposta do credenciado serão partes integrantes do contrato.
17.3. Os casos omissos serão resolvidos com base nas disposições constantes da Lei nº 8.666/93, nos principios de direito público e, subsidiariamente, com base nas demais leis que se prestem a suprir eventuais lacunas.
17.4. A Seção Médica do IMASF será responsável pelo acompanhamento e fiscalização dos termos de credenciamento celebrados, procedendo ao registro de eventuais ocorrências e adotando as providências necessárias ao seu fiel cumprimento.
17.5. Conforme o disposto no parágrafo único, do artigo 61, da Lei nº 8.666/93, os extratos dos termos de credenciamento serão publicados no jornal "Noticias do Município", órgão oficial de divulgação do Município de São Bernardo do Campo, ou outro jornal oficial.
17.6. A minuta do ajuste – Termo de Credenciamento – constante deste Edital será ajustada às particularidades de cada credenciado, de forma a evidenciar o tipo de cobertura dos serviços como: tabelas de valores; distinções de faixas etárias, procedimentos e orientações técnicas, dentre outros aspectos.
17.7. Consultas referentes ao presente Edital poderão ser formuladas ao IMASF, pelo endereço eletrônico: credenciamentomedico@imasf.com.br.
17.8. Constituem partes integrantes deste Edital:

ANEXO I	–	ROL DE PROCEDIMENTOS E TABELA DE PREÇOS DO IMASF
ANEXO II	–	MODELO DE CARTA-PROPOSTA
ANEXO III	–	FICHA CADASTRAL DO CREDENCIADO
ANEXO IV	–	MODELO DE DECLARAÇÃO (EMPREGO DE MENOR)
ANEXO V	–	MODELO DE DECLARAÇÃO DE IDONEIDADE
ANEXO VI	–	MINUTA DO "TERMO DE CREDENCIAMENTO"

São Bernardo do Campo, 22 de junho de 2016.
GLÓRIA SATOKO KONNO
Superintendente do IMASF

O EDITAL COMPLETO COM SEUS ANEXOS PODERÁ SER CONSULTADO NO SITE www.imasf.com.br

ATOS DO PODER LEGISLATIVO

CÂMARA MUNICIPAL DE SÃO BERNARDO

Em atenção ao disposto no § 4º do art. 48, do Regimento Interno, seguem abaixo as deliberações, de forma reduzida, das Comissões Permanentes:

PROJETO DE LEI Nº 27/2016 – PROTOCOLO GERAL Nº 1709/2016
autor: VEREADOR ÍNDIO
MATÉRIA: INSTITUI FERIADO MUNICIPAL EM COMEMORAÇÃO AO DIA INTERNACIONAL DA MULHER.
parecer: em 6 e 25 de MAIO E EM 20 DE JUNHO de 2016 RESPECTIVAMENTE, a CFO, COSP E CECE da câmara municipal de são bernardo do campo EXARARAM PARECER CONTRÁRIO À APROVAÇÃO DO PROJETO DE LEI Nº 27/2016.

PROJETO DE LEI Nº 39/2016 – PROTOCOLO GERAL Nº 2846/2016
autor: VEREADOR JULINHO FUZARI
MATÉRIA: DISPÕE SOBRE A VEDAÇÃO AO PROTESTO EXTRAJUDICIAL DE CRÉDITOS DA FAZENDA PÚBLICA MUNICIPAL DE QUALQUER NATUREZA, E DÁ OUTRAS PROVIDÊNCIAS.
parecer: em 3 E 20 DE junho de 2016, a CCJR, CFO E COSP da câmara municipal de são bernardo do campo EXARARAM PARECER CONTRÁRIO À APROVAÇÃO DO PROJETO DE LEI Nº 39/2016.

COMISSÃO DE CONSTITUIÇÃO, JUSTIÇA E REDAÇÃO: Presidente: Ver. Tião Mateus; Vice-Presidente: Ver. Dr. Gilberto França; Secretário: Vereador Zé Ferreira
COMISSÃO DE FINANÇAS E ORÇAMENTO: Presidente: Ver. Tavares; Vice-Presidente: Ver. Martins Martins; Secretário: Ver. João Batista
COMISSÃO DE OBRAS E SERVIÇOS PÚBLICOS: Presidente: Ver. Antonio Carlos; Vice-Presidente: Ver. Roberto Palhinha; Secretário: Ver. João Batista
COMISSÃO DE EDUCAÇÃO, CULTURA E ESPORTES: Presidente: Ver. José Cloves; Vice-Presidente: Ver. Roberto Palhinha; Secretário: Ver. Luizinho

PORTARIAS BAIXADAS PELA MESA DA CÂMARA MUNICIPAL DE SÃO BERNARDO DO CAMPO

PORTARIA Nº 9.672, DE 09 DE JUNHO DE 2016
Concede ao funcionário, FERNANDO DE SOUZA AFONSO, Assistente Técnico Legislativo Nível I, referência "CE-14-A", Licença Nojo de 2 (dois) dias, a partir de 07 de junho de 2016, nos termos do artigo 80, inciso IV, da Lei Municipal nº 1.729/68.

PORTARIA Nº 9.673, DE 10 DE JUNHO DE 2016
Concede à funcionária comissionada ROSANGELA MARIA DO NASCIMENTO, Assessora de Relações Comunitárias II, referência "CC-15", lotada no Gabinete do Vereador JOSÉ CLOVES DA SILVA, Licença para Tratamento de Saúde no período de 02 de junho a 09 de junho de 2016.

PORTARIA Nº 9.674, DE 16 DE JUNHO DE 2016
Exonera CARLOS ANTONIO ALVES, Assessor de Relações Comunitárias II, referência "CC-15", EDSON GONCALVES, Assessor de Relações Comunitárias II, referência "CC-15", ANTONIO CARLOS BARBOSA PERES, Assessor de Relações Comunitárias I, referência "CC-13", LUCIANO FERREIRA NUNES, Assessor de Relações Comunitárias I, referência "CC-13", MONICA MAIA DUARTE TORRES, Assessor de Relações Comunitárias I, referência "CC-13", PEDRO DE LOURDES FERREIRA, Assessor de Relações Comunitárias I, referência "CC-13", REINALDO APARECIDO PEREIRA DOS SANTOS, Assessor de Relações Comunitárias I, referência "CC-13", ELIANA CRISTINA SOUZA DA MOTA, Assessor de Relações Internas, referência "CC-01", FERNANDA GUSMAO SERRAO, Assessor de Relações Internas, referência "CC-01", LUIZ CARLOS LOPES, Assessor de Relações Internas, Referência "CC-01", da Tabela QPE-PP- VI – Anexo I, Quadro VI, da Lei Municipal nº 6.418, de 14 de outubro de 2015, lotados no Gabinete do Vereador ROBERTO GARCIA FUENTES, nos termos do inciso II, do parágrafo 1º, do artigo 77, inciso I, da Lei Municipal nº 1.729, de 30 de dezembro de 1968, em 16 de junho de 2016.

PORTARIA Nº 9.675, DE 16 DE JUNHO DE 2016
Exonera ADILIO ALCANTARA MIRANDA, Assessor de Relações Comunitárias II, referência "CC-15", AILTON NATALINO DE LIMA, Assessor de Relações Comunitárias I, referência "CC-13", ANDRE LUIZ RODRIGUES SILVA, Assessor de Relações Comunitárias I, referência "CC-13", CICERO BEZERRA DE SOUSA, Assessor de Relações Comunitárias I, referência "CC-13", JOSE LEITE LIMA, Assessor de Relações Comunitárias I, referência "CC-13", SIDNEI GONCALVES DOS SANTOS, Assessor de Relações Comunitárias I, referência "CC-13", VALTER FELIX DA COSTA, Assessor de Relações Comunitárias I, referência "CC-13", EDSON GOMES BARBOSA, Assessor de Relações Internas, referência "CC-01", RENATA FREIRE DE ASSIS, Assessor de Relações Internas, referência "CC-01", ZULENE DE LIMA TINE, Assessor de Relações Internas, Referência "CC-01", da Tabela QPEPP- VI – Anexo I, Quadro VI, da Lei Municipal nº 6.418, de 14 de outubro de 2015, lotados no Gabinete do Vereador JOSE WALTER TAVARES, nos termos do inciso II, do parágrafo 1º, do artigo 77, inciso I, da Lei Municipal nº 1.729, de 30 de dezembro de 1968, em 16 de junho de 2016.

PORTARIA Nº 9.676, DE 16 DE JUNHO DE 2016
Exonera HOSANO JOSE DA SILVA, Assessor de Relações Comunitárias II, referência "CC-15", IZILDA DIAS DOMINGUES, Assessor de Relações Comunitárias II, referência "CC- 15", ANA MARIA GOMES DE ANDRADE, Assessor de Relações Comunitárias I, referência "CC-13", EDUARDO ROMEU BISPO, Assessor de Relações Comunitárias I, referência "CC-13", GERALDO PEREIRA, Assessor de Relações Comunitárias I, referência "CC-13", LUIZ AUGUSTO LOURENCON, Assessor de Relações Comunitárias I, referência "CC-13", NORMANDI FERREIRA DE SOUSA, Assessor de Relações Comunitárias I, referência "CC-13", SINVAL FERNANDES DA SILVA, Assessor de Relações Comunitárias I, referência "CC-13", GIVANILDO MOURA DOS REIS, Assessor de Relações Internas, referência "CC-01", NATACHA REGINA LICRE SOUZA, Assessor de Relações Internas, Referência "CC-01", da Tabela QPE-PP- VI – Anexo I, Quadro VI, da Lei Municipal nº 6.418, de 14 de outubro de 2015, lotados no Gabinete do Vereador ANTONIO CARLOS DA SILVA, nos termos do inciso II, do parágrafo 1º, do artigo 77, inciso I, da Lei Municipal nº 1.729, de 30 de dezembro de 1968, em 16 de junho de 2016.

PORTARIA Nº 9.677, DE 16 DE JUNHO DE 2016
Exonera MARCIO ROBERTO DIAS BARREIRA, Assessor de Relações Comunitárias II, Referência "CC-15", MAURICIO GOMES MIRANDA, Assessor de Relações Comunitárias II, referência "CC-15", ANA PAULA SHINKAWA GOMES, Assessor de Relações Comunitárias I, referência "CC-13", HERONDINA GOMES DA CRUZ, Assessor de Relações Comunitárias I, referência "CC-13", IVAN BONILHA FILHO, Assessor de Relações Comunitárias I, referência "CC-13", LUIZ FLORENTINO DE ARRUDA FILHO, Assessor de Relações Comunitárias I, referência "CC-13", MARCOS MATSUI, Assessor de Relações Comunitárias I, referência "CC-13", RITA DE CASSIA FLORIANO DIAS, Assessor de Relações Comunitárias I, referência "CC-13", EMERSON SCHERK, Assessor de Relações Internas, referência "CC-01", KLEBER PINCELLI, Assessor de Relações Internas, referência "CC-01" e LUCIANO MARTHUS RODRIGUES, Assessor de Relações Internas, Referência "CC-01", da Tabela QPE-PP- VI – Anexo I, Quadro VI, da Lei Municipal nº 6.418, de 14 de outubro de 2015, lotados no Gabinete do Vereador HIROYUKI MINAMI, nos termos do inciso II, do parágrafo 1º, do artigo 77, inciso I, da Lei Municipal nº 1.729, de 30 de dezembro de 1968, em 16 de junho de 2016.

PORTARIA Nº 9.678, DE 16 DE JUNHO DE 2016
Exonera GUSTAVO LIMA FERNANDES, Assessor de Relações Comunitárias II, referência "CC-15", WILSON JOSE DE ALMEIDA, Assessor de Relações Comunitárias II, referência "CC-15", BRUNO OLIVEIRA LOPES, Assessor de Relações Comunitárias I, referência "CC-13", JOAO FERNANDES DE OLIVEIRA, Assessor de Relações Comunitárias I, referência "CC-13", OSVALDO FRANCISCO DA SILVA, Assessor de Relações Comunitárias I, referência "CC-13", PAULO GERMANO DE OLIVEIRA, Assessor de Relações Comunitárias I, referência "CC-13", ROBERTO CARLOS DE SOUZA, Assessor de Relações Comunitárias I, referência "CC-13", TATIANE NASCIMENTO SANTOS, Assessor de Relações Comunitárias I, referência "CC-13", ARI LOPES DOS SANTOS, Assessor de Relações Internas, referência "CC-01", JOSE MANOEL DA SILVA ARAUJO, Assessor de Relações Internas, referência "CC-01" e THALES MARÇAL MIRANDA BUENO, Assessor de Relações Internas, Referência "CC-01", da Tabela QPE-PP- VI – Anexo I, Quadro VI, da Lei Municipal nº 6.418, de 14 de outubro de 2015, lotados no Gabinete do Vereador OSVALDO CAMARGO RODRIGUES, nos termos do inciso II, do parágrafo 1º, do artigo 77, inciso I, da Lei Municipal nº 1.729, de 30 de dezembro de 1968, em 16 de junho de 2016.

PORTARIA Nº 9.679, DE 16 DE JUNHO DE 2016
Exonera DOUGLAS PRADO ASSIS, Assessor de Relações Comunitárias II, referência "CC-15", CLAUDIA MARIA ROCHA LINHARES, Assessor de Relações Comunitárias II, referência "CC-15", CICERO LUIS DE SOUSA POLICARPO, Assessor de Relações Comunitárias I, referência "CC-13", EDMAR ARAGAO DA SILVA, Assessor de Relações Comunitárias I, referência "CC-13", ELLIS CRISTINE NUNES VIEIRA, Assessor de Relações Comunitárias I, referência "CC-13", HEVELTON COLARES DA SILVA, Assessor de Relações Comunitárias I, referência "CC-13", MARLI MENDONCA DOS SANTOS, Assessor de Relações Comunitárias I, referência "CC-13", RODRIGO CRISTIANO DE SOUSA, Assessor de Relações Comunitárias I, referência "CC-13", DANILO ALVES DE PAULA, Assessor de Relações Internas, referência "CC-01", ELISVALDO PEREIRA DE MORAIS, Assessor de Relações Internas, referência "CC-01" e JAMILTON LOPES DE ALMEIDA, Assessor de Relações Internas, Referência "CC-01", da Tabela QPE-PP- VI – Anexo I, Quadro VI, da Lei Municipal nº 6.418, de 14 de outubro de 2015, lotados no Gabinete do Vereador SEBASTIAO MATEUS BATISTA, nos termos do inciso II, do parágrafo 1º, do artigo 77, inciso I, da Lei Municipal nº 1.729, de 30 de dezembro de 1968, em 16 de junho de 2016.

PORTARIA Nº 9.680, DE 16 DE JUNHO DE 2016
Exonera JAIME PROCOPIO FERREIRA, Assessor de Relações Comunitárias II, referência "CC-15", JOAO CARDOSO DE OLIVEIRA, Assessor de Relações Comunitárias II, referência "CC-15", FLAVIO BELONI, Assessor de Relações Comunitárias I, referência "CC-13", LAZARO APARECIDO DO PRADO, Assessor de Relações Comunitárias I, referência "CC-13", MAURICIO MOURA HERNANDES, Assessor de Relações Comunitárias I, referência "CC-13", RUBIA NUNES DA SILVA MACHADO, Assessor de Relações Comunitárias I, referência "CC-13", TEREZA MARIA GOMES DE MENEZES, Assessor de Relações Comunitárias I, referência "CC-13", WALTER DE SENA FERNANDES, Assessor de Relações Comunitárias I, referência "CC-13", ADRIANO QUIRINO BATISTA, Assessor de Relações Internas, referência "CC-01", BOLIVAR FUNDAO FILHO, Assessor de Relações Internas, referência "CC-01" e GUIOMAR DE SOUZA SILVA, Assessor de Relações Internas, Referência "CC-01", da Tabela QPE-PP- VI – Anexo I, Quadro VI, da Lei Municipal nº 6.418, de 14 de outubro de 2015, lotados no Gabinete do Vereador JOSE FERREIRA DE SOUZA, nos termos do inciso II, do parágrafo 1º, do artigo 77, inciso I, da Lei Municipal nº 1.729, de 30 de dezembro de 1968, em 16 de junho de 2016.

PORTARIA Nº 9.681, DE 16 DE JUNHO DE 2016
Exonera RAIMUNDO PAIVA DE OLIVEIRA, Assessor de Relações Comunitárias II, referência "CC-15", ROSELI MARIA MARQUES SILVA, Assessor de Relações Comunitárias II, referência "CC-15", APARECIDO PAULO NAVARRO, Assessor de Relações Comunitárias I, referência "CC-13", CLAUDETE ALVES SANCHES, Assessor de Relações Comunitárias I, referência "CC-13", DJANIRA DOS SANTOS ABRANTES, Assessor de Relações Comunitárias I, referência "CC-13", EDNALDO OLIVEIRA, Assessor de Relações Comunitárias I, referência "CC-13", JOSE VICENTE LEMOS, Assessor de Relações Comunitárias I, referência "CC-13", RITA DE NEVES COSTA DE OLIVEIRA SILVA, Assessor de Relações Comunitárias I, referência "CC-13", FABIO TOTH, Assessor de Relações Internas, referência "CC-01", JAIR DE MOURA JUNIOR, Assessor de Relações Internas, referência "CC-01" e JOSIAS LUZ DE BRITO, Assessor de Relações Internas, referência "CC-01", da Tabela QPE-PP- VI – Anexo I, Quadro VI, da Lei Municipal nº 6.418, de 14 de outubro de 2015, lotados no Gabinete do Vereador MARTINS GONCALES MARTINS, nos termos do inciso II, do parágrafo 1º, do artigo 77, inciso I, da Lei Municipal nº 1.729, de 30 de dezembro de 1968, em 16 de junho de 2016. S

PORTARIA Nº 9.682, DE 16 DE JUNHO DE 2016
Exonera AMAURI APARECIDO OLIVEIRA, Assessor de Relações Comunitárias II, referência "CC-15", JOSE APARECIDO LEON MARTINEZ, Assessor de Relações Comunitárias II, referência "CC-15", ALEXANDRE DOS SANTOS ZINI, Assessor de Relações Comunitárias I, referência "CC-13", ANDREA BATISTA ZANUTTO, Assessor de Relações Comunitárias I, referência "CC-13", DENIS FRANCISCO VENSOL, Assessor de Relações Comunitárias I, referência "CC-13", FELIX MONTEIRO DE ANDRADE, Assessor de Relações Comunitárias I, referência "CC-13", HEOLO DE CASTRO DUARTE, Assessor de Relações Comunitárias I, referência "CC-13", JUVANCI ALVES DE OLIVEIRA, Assessor de Relações Comunitárias I, referência "CC-13", MAYCON DE ASSIS CARVALHO, Assessor de Relações Internas, referência "CC-01", PATRICIA PUCCINELLI, Assessor de Relações Internas, referência "CC-01" e SONIA REGINA BROCARDO MACHADO, Assessor de Relações Internas, Referência "CC-01", da Tabela QPE-PP- VI – Anexo I, Quadro VI, da Lei Municipal nº 6.418, de 14 de outubro de 2015, lotados no Gabinete do Vereador JUAREZ TADEU GINEZ, nos termos do inciso II, do parágrafo 1º, do artigo 77, inciso I, da Lei Municipal nº 1.729, de 30 de dezembro de 1968, em 16 de junho de 2016.

PORTARIA Nº 9.683, DE 16 DE JUNHO DE 2016
Exonera JOSE EDSON BOTELHO DE ANTONIO, Assessor de Relações Comunitárias II, referência "CC-15", NILSON ROBERTO RODRIGUES DE MATOS, Assessor de Relações Comunitárias II, referência "CC-15", ANTONIO LUIS DA SILVA, Assessor de Relações Comunitárias I, referência "CC-13", ELIZABETE GOMES VITALE, Assessor de Relações Comunitárias I, referência "CC-13", PEDRO DONIZETE NOGUEIRA, Assessor de Relações Comunitárias I, referência "CC-13", SANDY NASCIMENTO SANTOS, Assessor de Relações Comunitárias I, referência "CC-13", SIDNEI EMILIANO DE OLIVEIRA, Assessor de Relações Comunitárias I, referência "CC-13", EMERSON GONCALVES, Assessor de Relações Internas, referência "CC-01", CARLOS JOSE MARTINS DOS SANTOS, Assessor de Relações Internas, referência "CC-01" e JOSE ARTEIRO PEREIRA, Assessor de Relações Internas, Referência "CC-01", da Tabela QPE-PP- VI – Anexo I, Quadro VI, da Lei Municipal nº 6.418, de 14 de outubro de 2015, lotados no Gabinete do Vereador ANTONIO APARECIDO PARIS CABRERA, nos termos do inciso II, do parágrafo 1º, do artigo 77, inciso I, da Lei Municipal nº 1.729, de 30 de dezembro de 1968, em 16 de junho de 2016.

PORTARIA Nº 9.684, DE 16 DE JUNHO DE 2016
Exonera FABIO FREIRE FARIAS, Assessor de Relações Comunitárias II, referência "CC-15", PATRICIA GARITO HORTENCIO DA COSTA, Assessor de Relações Comunitárias II, referência "CC-15", BRUNA VIEIRA RAMOS, Assessor de Relações Comunitárias I, referência "CC- 13", CLAUDIO ROBERTO PAULO, Assessor de Relações Comunitárias I, referência "CC-13", FRANCISCO MARIA FILHO, Assessor de Relações Comunitárias I, referência "CC-13", WILSON MASSATOSHI UNTEM, Assessor de Relações Comunitárias I, referência "CC-13", RAFAEL DA SILVA, Assessor de Relações Comunitárias I, referência "CC-13", VALDEMAR SOUZA, Assessor de Relações Comunitárias I, referência "CC-13", ISAC PEREIRA DE SOUZA SENA, Assessor de Relações Internas, referência "CC-01", MARIANA THOMAZ, Assessor de Relações Internas, referência "CC-01" e MARILUCE MENEZES DE SENE, Assessor de Relações Internas, Referência "CC-01", da Tabela QPEPP- VI – Anexo I, Quadro VI, da Lei Municipal nº 6.418, de 14 de outubro de 2015, lotados no Gabinete do Vereador MARCELO DE LIMA FERNANDES, nos termos do inciso II, do parágrafo 1º, do artigo 77, inciso I, da Lei Municipal nº 1.729, de 30 de dezembro de 1968, em 16 de junho de 2016.

PORTARIA Nº 9.685, DE 16 DE JUNHO DE 2016
Exonera DANIELA LAZZARIN CARVALHO, Assessor de Relações Comunitárias II, referência "CC-15", MARILER DIAS DE OLIVEIRA E SILVA, Assessor de Relações Comunitárias II, referência "CC-15", ADEILTON GOMES DA SILVA, Assessor de Relações Comunitárias I, referência "CC-13", ANTONIO LUIS NOVAIS DE JESUS, Assessor de Relações Comunitárias I, referência "CC-13", ARI DE MEDEIROS, Assessor de Relações Comunitárias I, referência "CC-13", JAMIRA SOARES DE ANDRADE, Assessor de Relações Comunitárias I, referência "CC-13", LUZIA BANTIM CARNEIRO DE ALMEIDA, Assessor de Relações Comunitárias I, referência "CC-13", NAILER DIAS DE OLIVEIRA SOARES, Assessor de Relações Comunitárias I, referência "CC- 13", LUIS ALBERTO DOS SANTOS, Assessor de Relações Internas, referência "CC-01", MARIA APARECIDA GROTTI, Assessor de Relações Internas, referência "CC-01" e SHIRLEI DA SILVA RIBEIRO, Assessor de Relações Internas, Referência "CC-01", da Tabela QPE-PP- VI – Anexo I, Quadro VI, da Lei Municipal nº 6.418, de 14 de outubro de 2015, lotados no Gabinete do Vereador FABIO LANDI, nos termos do inciso II, do parágrafo 1º, do artigo 77, inciso I, da Lei Municipal nº 1.729, de 30 de dezembro de 1968, em 16 de junho de 2016.

PORTARIA Nº 9.686, DE 16 DE JUNHO DE 2016
Exonera FRANCISCO DE ASSIS ALVES, Assessor de Relações Comunitárias II, referência "CC-15", GUILHERME OROSCO, Assessor de Relações Comunitárias II, referência "CC-15", CLAUDIO LUIS CARDOSO, Assessor de Relações Comunitárias I, referência "CC-13", ERONILDES MANOEL DOS SANTOS, Assessor de Relações Comunitárias I, referência "CC-13", JOANA NIZEUDA DE OLIVEIRA MARTINS, Assessor de Relações Comunitárias I, referência "CC-13", LUCIANA DE ABREU FERREIRA MACEDO, Assessor de Relações Comunitárias I, referência "CC-13", SERGIO LUIS DO NASCIMENTO, Assessor de Relações Comunitárias I, referência "CC-13", JOSIAS FERREIRA DE SOUZA, Assessor de Relações Comunitárias I, referência "CC-13", IVANILDA MARIA DA SILVA, Assessor de Relações Internas, referência "CC-01", JOSE CARLOS DA SILVA, Assessor de Relações Internas, referência "CC-01" e VILMA MARIA HIROSE, Assessor de Relações Internas, Referência "CC-01", da Tabela QPE-PP- VI – Anexo I, Quadro VI, da Lei Municipal nº 6.418, de 14 de outubro de 2015, lotados no Gabinete do Vereador GILBERTO CAETANO DE FRANÇA, nos termos do inciso II, do parágrafo 1º, do artigo 77, inciso I, da Lei Municipal nº 1.729, de 30 de dezembro de 1968, em 16 de junho de 2016.

PORTARIA Nº 9.687, DE 16 DE JUNHO DE 2016
Exonera PEDRO BATISTA, Assessor de Relações Comunitárias II, referência "CC-15", VAGNER JOSE NEGRETTI, Assessor de Relações Comunitárias II, referência "CC-15", ADRIANO MATIAS DA SILVA, Assessor de Relações Comunitárias I, referência "CC-13", ALEXANDRE MAXIMIANO MOL, Assessor de Relações Comunitárias I, referência "CC-13", FABIO MENDES, Assessor de Relações Comunitárias I, referência "CC-13", FELIPE KAUFFMANN CARDOSO, Assessor de Relações Comunitárias I, referência "CC-13", FRANCISCO GONÇALVES DE SOUSA, Assessor de Relações Comunitárias I, referência "CC-13", GLAUCO LUIS DINIZ GUILHEM, Assessor de Relações Comunitárias I, referência "CC-13", DENIS RAVELI NAVARRETI, Assessor de Relações Internas, referência "CC-01", ELIAS ALVES DE FIGUEIREDO, Assessor de Relações Internas, referência "CC-01" e FRANCISCO REGINALDO DA SILVA, Assessor de Relações Internas, Referência "CC-01", da Tabela QPE-PP- VI – Anexo I, Quadro VI, da Lei Municipal nº 6.418, de 14 de outubro de 2015, lotados no Gabinete do Vereador RAMON RAMOS, nos termos do inciso II, do parágrafo 1º, do artigo 77, inciso I, da Lei Municipal nº 1.729, de 30 de dezembro de 1968, em 16 de junho de 2016.

PORTARIA Nº 9.688, DE 16 DE JUNHO DE 2016
Exonera MARCELO ROSSETTINI, Assessor de Relações Comunitárias II, Referência "CC-15", NEUSA VIANA DOS SANTOS, Assessor de Relações Comunitárias II, referência "CC-15" FERNANDO RAMOS DA SILVA, Assessor de Relações Comunitárias I, referência "CC-13", GILSON MIRANDA DE OLIVEIRA, Assessor de Relações Comunitárias I, referência "CC-13", MARIA CIDELIA GONCALVES SOARES, Assessor de Relações Comunitárias I, referência "CC-13", MARLI APARECIDA DOS SANTOS, Assessor de Relações Comunitárias I, referência "CC-13", MARLI DA SILVA ARAUJO, Assessor de Relações Comunitárias I, referência "CC-13", RICARDO MARTINS CAMARGO, Assessor de Relações Comunitárias I, referência "CC-13", ANA PAULA VALENTE, Assessor de Relações Internas, referência "CC-01", BRUNO DE ALMEIDA BRAGA, Assessor de Relações Internas, referência "CC-01" e LEILA PERRONE DE LIMA, Assessor de Relações Internas, Referência "CC-01", da Tabela QPE-PP- VI – Anexo I, Quadro VI, da Lei Municipal nº 6.418, de 14 de outubro de 2015, lotados no Gabinete do Vereador ESTEVAO EDMAR HADDAD CAMOLESI JUNIOR, nos termos do inciso II, do parágrafo 1º, do artigo 77, inciso I, da Lei Municipal nº 1.729, de 30 de dezembro de 1968, em 16 de junho de 2016.

PORTARIA Nº 9.689, DE 16 DE JUNHO DE 2016
Exonera EDICARLOS MARCOS DE SOUSA, Assessor de Relações Comunitárias II, Referência "CC-15", LUCIANA DA PAZ E SILVA, Assessor de Relações Comunitárias II, referência "CC-15", CLEONICE ANTONIA DA SILVA, Assessor de Relações Comunitárias I, referência "CC-13", ELIO CANDIDO ALVES, Assessor de Relações Comunitárias I, referência "CC-13", GUILHERME MORASSI, Assessor de Relações Comunitárias I, referência "CC-13", IVANILDO VIEIRA DE SOUZA, Assessor de Relações Comunitárias I, referência "CC-13", JUCILENE MOREIRA DOS SANTOS, Assessor de Relações Comunitárias I, referência "CC-13", SILVIA REGINA WASCONCELLOS, Assessor de Relações Comunitárias I, referência "CC-13", MANOEL PEREIRA DAS CHAGAS, Assessor de Relações Internas, referência "CC-01", OZIEL DE OLIVEIRA, Assessor de Relações Internas, referência "CC-01" e SERGIO LUIS DE SOUZA, Assessor de Relações Internas, Referência "CC-01", da Tabela QPE-PP- VI – Anexo I, Quadro VI, da Lei Municipal nº 6.418, de 14 de outubro de 2015, lotados no Gabinete do Vereador LUIZ FRANCISCO DA SILVA, nos termos do inciso II, do parágrafo 1º, do artigo 77, inciso I, da Lei Municipal nº 1.729, de 30 de dezembro de 1968, em 16 de junho de 2016.

PORTARIA Nº 9.690, DE 16 DE JUNHO DE 2016
Exonera FRANCISCA CORREIA SOUSA, Assessor de Relações Comunitárias II, Referência "CC-15", WILMAR ANANIAS DE SOUZA, Assessor de Relações Comunitárias II, referência "CC-15", ADRIANA BRITO CORREIA, Assessor de Relações Comunitárias I, referência "CC-13", ERICA DA SILVA SANTOS, Assessor de Relações Comunitárias I, referência "CC-13", IVAN SILVA DOS SANTOS, Assessor de Relações Comunitárias I, referência "CC-13", JORGE CANDIDO DE OLIVEIRA, Assessor de Relações Comunitárias I, referência "CC-13", MARIA APARECIDA DA SILVA, Assessor de Relações Comunitárias I, referência "CC-13", YUMIKO MATUNE, Assessor de Relações Comu-

nitárias I, referência "CC-13 JOSE UBIRATAN DE SOUSA, Assessor de Relações Internas, referência "CC-01", PEDRO DAVID PAULINO, Assessor de Relações Internas, referência "CC- 01", PEDRO MACARIO ANGELIM, Assessor de Relações Internas, Referência "CC-01", da Tabela QPE-PP- VI – Anexo I, Quadro VI, da Lei Municipal nº 6.418, de 14 de outubro de 2015, lotados no Gabinete do Vereador FRANCISCO MATIAS FIUZA DE SOUSA, nos termos do inciso II, do parágrafo 1º, do artigo 77, inciso I, da Lei Municipal nº 1.729, de 30 de dezembro de 1968, em 16 de junho de 2016.

PORTARIA Nº 9.691, DE 16 DE JUNHO DE 2016

Exonera JULIANA FERNANDES DOS SANTOS, Assessor de Relações Comunitárias II, referência "CC-15", TABITA GIULIANE DOS SANTOS, Assessor de Relações Comunitárias II, referência "CC-15", ADRIANA DE SOUZA FRANCO, Assessor de Relações Comunitárias I, referência "CC-13", DIOGO TADEU CHAGAS DOS REIS, Assessor de Relações Comunitárias I, referência "CC-13", HELIOMAR COELHO SILVA JUNIOR, Assessor de Relações Comunitárias I, referência "CC-13", JOSE EDUARDO FERREIRA, Assessor de Relações Comunitárias I, referência "CC-13 MARIA DAS NEVES SOARES SILVA, Assessor de Relações Comunitárias I, referência "CC-13", NATALIA LEONEL MEDINA, Assessor de Relações Comunitárias I, referência "CC-13, ALEXANDRE AUGUSTO TEIXEIRA, Assessor de Relações Internas, referência "CC-01" e ANTONIO GARCIA DE MORAIS, Assessor de Relações Internas, Referência "CC-01", da Tabela QPEPP- VI – Anexo I, Quadro VI, da Lei Municipal nº 6.418, de 14 de outubro de 2015, lotados no Gabinete do Vereador MAURO MIAGUTI, nos termos do inciso II, do parágrafo 1º, do artigo 77, inciso I, da Lei Municipal nº 1.729, de 30 de dezembro de 1968, em 16 de junho de 2016.

PORTARIA Nº 9.692, DE 16 DE JUNHO DE 2016

Exonera JANETE MARIA CRUZ CONTRERA, Assessor de Relações Comunitárias II, referência "CC-15", ROSANGELA MARIA DO NASCIMENTO, Assessor de Relações Comunitárias II, referência "CC-15", CLEUNICE VIEIRA DE ALMEIDA, Assessor de Relações Comunitárias I, referência "CC-13", GIZELLE CAMPOS SILVA, Assessor de Relações Comunitárias I, referência "CC-13", ISABELE PEREIRA DA SILVA, Assessor de Relações Comunitárias I, referência "CC-13", JAMILE PERES RIGO, Assessor de Relações Comunitárias I, referência "CC-13", KAUE SEVERO DE LIMA, Assessor de Relações Comunitárias I, referência "CC-13", MARIA APARECIDA DE CARVALHO LINARI, Assessor de Relações Comunitárias I, referência "CC-13, CESAR AUGUSTO DE OLIVEIRA SERRA, Assessor de Relações Internas, referência "CC-01", FRANCISCA GALVAO DE LUCENA MORAIS, Assessor de Relações Internas, referência "CC-01", NIVALDETE FERREIRA GOIS, Assessor de Relações Internas, Referência "CC-01", da Tabela QPE-PP- VI – Anexo I, Quadro VI, da Lei Municipal nº 6.418, de 14 de outubro de 2015, lotados no Gabinete do Vereador JOSE CLOVES DA SILVA, nos termos do inciso II, do parágrafo 1º, do artigo 77, inciso I, da Lei Municipal nº 1.729, de 30 de dezembro de 1968, em 16 de junho de 2016. S

PORTARIA Nº 9.693, DE 16 DE JUNHO DE 2016

Exonera ELIZA MARIA RAMOS DE SOUZA, Assessor de Relações Comunitárias II, referência "CC-15", SUELI DOS SANTOS OLIVEIRA, Assessor de Relações Comunitárias II, referência "CC-15", ADRIANA PAVANI ALONSO, Assessor de Relações Comunitárias I, referência "CC-13", ANDRE LUIZ PAULO SCARPINO, Assessor de Relações Comunitárias I, referência "CC-13", EMERSON DE SOUZA SANTOS, Assessor de Relações Comunitárias I, referência "CC-13", JUDIVAL SOARES DA SILVA, Assessor de Relações Comunitárias I, referência "CC-13", LAURA MICAELA LEITE MENDES, Assessor de Relações Comunitárias I, referência "CC-13", LUIS CARLOS MURARO, Assessor de Relações Comunitárias I, referência "CC-13, DONIZETI AVELINO BATISTA DE SOUZA, Assessor de Relações Internas, referência "CC-01", JACKELINE DA SILVA LIMA, Assessor de Relações Internas, referência "CC-01", NORMA PENTEADO SIMM, Assessor de Relações Internas, Referência "CC-01", da Tabela QPE-PP- VI – Anexo I, Quadro VI, da Lei Municipal nº 6.418, de 14 de outubro de 2015, lotados no Gabinete do Vereador RAFAEL FELIPE DEMARCHI, nos termos do inciso II, do parágrafo 1º, do artigo 77, inciso I, da Lei Municipal nº 1.729, de 30 de dezembro de 1968, em 16 de junho de 2016.

PORTARIA Nº 9.694, DE 16 DE JUNHO DE 2016

Exonera FELIPE DANIEL DA SILVA, Assessor de Relações Comunitárias II, referência "CC-15", GIULIANA GRASSI, Assessor de Relações Comunitárias II, referência "CC-15", ANTONIO ODEZIO VIEIRA DINIZ, Assessor de Relações Comunitárias I, referência "CC-13", CLAUDINEI ALVES, Assessor de Relações Comunitárias I, referência "CC-13", IVO ALVES DE MACEDO, Assessor de Relações Comunitárias I, referência "CC-13", JOAO VITOR MELEGARO DANTAS, Assessor de Relações Comunitárias I, referência "CC-13", LUIZ ROBERTO DA SILVA, Assessor de Relações Comunitárias I, referência "CC-13", PAULO HENRIQUE COTRIM DE TOLEDO, Assessor de Relações Comunitárias I, referência "CC-13, ACACIA RAMALHO SANTOS, Assessor de Relações Internas, referência "CC-01", CLAUDIO COCA, Assessor de Relações Internas, referência "CC- 01", GERSON GONCALVES, Assessor de Relações Internas, Referência "CC-01", da Tabela QPE-PP- VI – Anexo I, Quadro VI, da Lei Municipal nº 6.418, de 14 de outubro de 2015, lotados no Gabinete do Vereador JOSÉ LUIS FERRAREZI, nos termos do inciso II, do parágrafo 1º, do artigo 77, inciso I, da Lei Municipal nº 1.729, de 30 de dezembro de 1968, em 16 de junho de 2016.

PORTARIA Nº 9.695, DE 16 DE JUNHO DE 2016

Exonera JOSE RICARDO DOS SANTOS SOUZA, Assessor de Relações Comunitárias II, referência "CC-15", JULIANA ASSIS VIANA, Assessor de Relações Comunitárias II, referência "CC-15", BIANCA LYZ NUNES, Assessor de Relações Comunitárias I, referência "CC-13", FERNANDO DE OLIVEIRA BISPO, Assessor de Relações Comunitárias I, referência "CC-13", GIVALDO DA SILVA BENTO, Assessor de Relações Comunitárias I, referência "CC-13", MOISES MOREIRA DOS SANTOS, Assessor de Relações Comunitárias I, referência "CC-13", RITA DE CASSIA MORAIS DA SILVA, Assessor de Relações Comunitárias I, referência "CC-13", RONALDO LOPES CAETANO, Assessor de Relações Comunitárias I, referência "CC-13, ADEILTON MANOEL DA SILVA, Assessor de Relações Internas, referência "CC-01", JOSE CARLOS DIAS ESTEVES, Assessor de Relações Internas, referência "CC-01", GIRLEI CHAGAS DE SOUZA, Assessor de Relações Internas, Referência "CC-01", da Tabela QPE-PP- VI – Anexo I, Quadro VI, da Lei Municipal nº 6.418, de 14 de outubro de 2015, lotados no Gabinete do Vereador JOAO BATISTA RAMOS DA SILVA, nos termos do inciso II, do parágrafo 1º, do artigo 77, inciso I, da Lei Municipal nº 1.729, de 30 de dezembro de 1968, em 16 de junho de 2016.

PORTARIA Nº 9.696, DE 16 DE JUNHO DE 2016

Exonera ANDERSON SILVA E SILVA, Assessor de Relações Comunitárias II, referência "CC-15", GILZA MOREIRA FEITOSA, Assessor de Relações Comunitárias II, referência "CC- 15", DEMETRIUS NAZARENO RIBEIRO, Assessor de Relações Comunitárias I, referência "CC-13", EMERSON DIAS DE AGUIAR, Assessor de Relações Comunitárias I, referência "CC-13", FERNANDO MIOLARO, Assessor de Relações Comunitárias I, referência "CC-13", HUGO CARVALHO ZAPATER, Assessor de Relações Comunitárias I, referência "CC-13", RICARDO CAVALCANTE PINHEIRO, Assessor de Relações Comunitárias I, referência "CC-13", RUBIVAN ALVES FERREIRA, Assessor de Relações Comunitárias I, referência "CC-13, DIEGO CANO DE FREITAS SILVA, Assessor de Relações Internas, referência "CC-01", JOSE FERNANDES ARAUJO, Assessor de Relações Internas, referência "CC-01", MIRIANE SILVA ROCHA, Assessor de Relações Internas, Referência "CC-01", da Tabela QPE-PP- VI – Anexo I, Quadro VI, da Lei Municipal nº 6.418, de 14 de outubro de 2015, lotados no Gabinete do Vereador MARCOS CLAUDIO LULA DA SILVA, nos termos do inciso II, do parágrafo 1º, do artigo 77, inciso I, da Lei Municipal nº 1.729, de 30 de dezembro de 1968, em 16 de junho de 2016.

PORTARIA Nº 9.697, DE 16 DE JUNHO DE 2016

Exonera FABIULA CHERICONI, Assessor de Relações Comunitárias II, referência "CC-15", MARIANGELA NAMURA DA SILVA, Assessor de Relações Comunitárias II, referência "CC-15", ALEX DO CARMO OLIVEIRA, Assessor de Relações Comunitárias I, referência "CC-13", GUILHERME AFFONSO ROCHA, Assessor de Relações Comunitárias I, referência "CC-13", IVAN VIANA DOS SANTOS, Assessor de Relações Comunitárias I, referência "CC-13", JOSE LOURIVAL DOS SANTOS, Assessor de Relações Comunitárias I, referência "CC-13", RONER MENDES PEREIRA, Assessor de Relações Comunitárias I, referência "CC-13", VERA LUCIA MENDES CANDIDO, Assessor de Relações Comunitárias I, referência "CC-13, DELZUITA SANTOS BORGES, Assessor de Relações Internas, referência "CC-01", HERBETH SOUSA, Assessor de Relações Internas, referência "CC-01", MOACIR PAULO DOS SANTOS, Assessor de Relações Internas, Referência "CC- 01", da Tabela QPE-PP- VI – Anexo I, Quadro VI, da Lei Municipal nº 6.418, de 14 de outubro de 2015, lotados no Gabinete do Vereador REGINALDO FERREIRA DA SILVA, nos termos do inciso II, do parágrafo 1º, do artigo 77, inciso I, da Lei Municipal nº 1.729, de 30 de dezembro de 1968, em 16 de junho de 2016.

PORTARIA Nº 9.698, DE 16 DE JUNHO DE 2016

Exonera MARCELO KATSUMI IMAIZUMI, Assessor de Coordenação e Articulação Política, referência "CC-22", GISLENE BERLANDI BONIN, Assessor de Relações Parlamentares, referência "CC-19", ELISABETE CRISTINA GOES, Assessor de Relações Comunitárias II, referência "CC-15", NICLAUDIO ANTONIO DA MATA, Assessor de Relações Comunitárias II, referência "CC-15", ANTONIO NATAL BUONFIGLIO, Assessor de Relações Comunitárias I, referência "CC-13", ERNESTO MAICO DA SILVA, Assessor de Relações Comunitárias I, referência "CC-13", LUCIANA COSTA BARBOZA, Assessor de Relações Comunitárias I, referência "CC-13", MARIA APARECIDA ROSENO, Assessor de Relações Comunitárias I, referência "CC-13", VICTOR HUGO PELINI BARBOSA, Assessor de Relações Comunitárias I, referência "CC-13", CELIA REGINA MARIAO SANTOS, Assessor de Relações Internas, referência "CC-01", LUANA MARTINS RESENDE LEMOS SOARES, Assessor de Relações Internas, referência "CC-01", THIAGO PREZIA CARNEIRO, Assessor de Relações Internas, Referência "CC-01", da Tabela QPE-PP- VI – Anexo I, Quadro VI, da Lei Municipal nº 6.418, de 14 de outubro de 2015, lotados no Gabinete do Vereador PERY RODRIGUES DOS SANTOS, nos termos do inciso II, do parágrafo 1º, do artigo 77, inciso I, da Lei Municipal nº 1.729, de 30 de dezembro de 1968, em 16 de junho de 2016.

PORTARIA Nº 9.699, DE 16 DE JUNHO DE 2016

Exonera FABRICIO CESTARI SILVA, Assessor de Relações Comunitárias II, referência "CC-15", FRANCISCO CARLOS ROSSI, Assessor de Relações Comunitárias II, referência "CC-15", ANA LUCIA VITORINO DE MATOS, Assessor de Relações Comunitárias I, referência "CC- 13", APIO TEIXEIRA DA SILVA, Assessor de Relações Comunitárias I, referência "CC-13", JOSE DO ESPIRITO SANTO, Assessor de Relações Comunitárias I, referência "CC-13", LEANDRO GUIMARAES PINTO, Assessor de Relações Comunitárias I, referência "CC-13", PEDRO FERREIRA DA SILVA, Assessor de Relações Comunitárias I, referência "CC-13", RENATA SAMPAIO YOSHINAGA, Assessor de Relações Comunitárias I, referência "CC-13, CARLOS ALBERTO MORAIS, Assessor de Relações Internas, referência "CC-01", JOYCE ESTIMA GRANGEIRO DA SILVA, Assessor de Relações Internas, referência "CC-01", MIRIAM REGINA FRANQUI FRANCISCO, Assessor de Relações Internas, Referência "CC-01", da Tabela QPE-PP- VI – Anexo I, Quadro VI, da Lei Municipal nº 6.418, de 14 de outubro de 2015, lotados no Gabinete do Vereador MANUEL PEREIRA MARTINS, nos termos do inciso II, do parágrafo 1º, do artigo 77, inciso I, da Lei Municipal nº 1.729, de 30 de dezembro de 1968, em 16 de junho de 2016.

PORTARIA Nº 9.700, DE 16 DE JUNHO DE 2016

Exonera CARLOS ALBERTO BUENO, Assessor de Relações Comunitárias II, referência "CC-15", RICHARD ARISTOTELES PATROCINIO DOS SANTOS, Assessor de Relações Comunitárias II, referência "CC-15", ADRIANA MIRANDA REIS, Assessor de Relações Comunitárias I, referência "CC-13", DOLORES ZACHARIAS VALERIO, Assessor de Relações Comunitárias I, referência "CC-13", JOSE RAIMUNDO PIMENTA, Assessor de Relações Comunitárias I, referência "CC-13", MARILZA PACHECO ROCHA, Assessor de Relações Comunitárias I, referência "CC-13", RICHARD DA SILVA, Assessor de Relações Comunitárias I, referência "CC-13", RONALDO SANTOS DE CARVALHO, Assessor de Relações Comunitárias I, referência "CC-13, JESUFINO FERREIRA DE LIMA, Assessor de Relações Internas, referência "CC-01", NAURACI APARECIDA PEDROSO, Assessor de Relações Internas, referência "CC-01", SIMONE DE SOUZA SILVA, Assessor de Relações Internas, Referência "CC-01", da Tabela QPE-PP- VI – Anexo I, Quadro VI, da Lei Municipal nº 6.418, de 14 de outubro de 2015, lotados no Gabinete do Vereador JULIO CESAR FUZARI, nos termos do inciso II, do parágrafo 1º, do artigo 77, inciso I, da Lei Municipal nº 1.729, de 30 de dezembro de 1968, em 16 de junho de 2016

PORTARIA Nº 9.701, DE 16 DE JUNHO DE 2016

Exonera AGNALDO JOSE DOS SANTOS, Assessor de Relações Comunitárias II, referência "CC-15", MARISA DE OLIVEIRA CAMILO, Assessor de Relações Comunitárias II, referência "CC-15", DANIELA CERVONE PEZZILLI RAVAGNANI, Assessor de Relações Comunitárias I, referência "CC-13", FRANCISCO IGOR COSTA DOS SANTOS, Assessor de Relações Comunitárias I, referência "CC-13", GENECI INACIO DE LELIS, Assessor de Relações Comunitárias I, referência "CC- 13", GENTIL ANTONIO DE SOUSA, Assessor de Relações Comunitárias I, referência "CC-13", JOAO CARLOS DA SILVA, Assessor de Relações Comunitárias I, referência "CC-13", PUEBLA MERICI TEIXEIRA DE OLIVEIRA, Assessor de Relações Comunitárias I, referência "CC-13, EUGENIO LOMBA DOS SANTOS JUNIOR, Assessor de Relações Internas, referência "CC-01", BRUNO FARIAS DOS SANTOS, Assessor de Relações Internas, referência "CC-01", RONALDO LOURENCO DE OLIVEIRA, Assessor de Relações Internas, Referência "CC-01", da Tabela QPE-PP- VI – Anexo I, Quadro VI, da Lei Municipal nº 6.418, de 14 de outubro de 2015, lotados no Gabinete do Vereador JOSE ALVES DA SILVA, nos termos do inciso II, do parágrafo 1º, do artigo 77, inciso I, da Lei Municipal nº 1.729, de 30 de dezembro de 1968, em 16 de junho de 2016.

PORTARIA Nº 9.702, DE 16 DE JUNHO DE 2016

Exonera AMILCAR PEZZOLO, ASSISTENTE DE CERIMONIAL, referência "CC-10" da Tabela QPE-PP- VI – Anexo I, Quadro IX, da Lei Municipal nº 6.418, de 14 de outubro de 2015, lotado no Gabinete da Presidência, nos termos do inciso II, do parágrafo 1º, do artigo 77, inciso I, da Lei Municipal nº 1.729, de 30 de dezembro de 1968, em 16 de junho de 2016.

PORTARIA Nº 9.703, DE 16 DE JUNHO DE 2016

Exonera CAROLINA TEIXEIRA FERREIRA, ASSESSOR JURIDICO - GP (CE), referência "CC-23" da Tabela QPE-PP- VI – Anexo I, Quadro VII, da Lei Municipal nº 6.418, de 14 de outubro de 2015, lotado no Gabinete da Presidência, nos termos do inciso II, do parágrafo 1º, do artigo 77, inciso I, da Lei Municipal nº 1.729, de 30 de dezembro de 1968, em 16 de junho de 2016.

PORTARIA Nº 9.704, DE 16 DE JUNHO DE 2016

Exonera EDINEIA ALVES FREIRE DA SILVA, OFICIAL DE GABINETE I, referência "CC-15" da Tabela QPE-PP- VI – Anexo I, Quadro VII, da Lei Municipal nº 6.418, de 14 de outubro de 2015, lotado no Gabinete da Presidência, nos termos do inciso II, do parágrafo 1º, do artigo 77, inciso I, da Lei Municipal nº 1.729, de 30 de dezembro de 1968, em 16 de junho de 2016.

PORTARIA Nº 9.705, DE 16 DE JUNHO DE 2016

Exonera FRANCIANE PASSOS SANTOS, ASSISTENTE DE COMUNICACAO, referência "CC-17" da Tabela QPE-PP- VI – Anexo I, Quadro IX, da Lei Municipal nº 6.418, de 14 de outubro de 2015, lotado no Gabinete da Presidência, nos termos do inciso II, do parágrafo 1º, do artigo 77, inciso I, da Lei Municipal nº 1.729, de 30 de dezembro de 1968, em 16 de junho de 2016.

PORTARIA Nº 9.706, DE 16 DE JUNHO DE 2016

Exonera MAURICIO BACELAR BISPO, OFICIAL DE GABINETE II, referência "CC-17" da Tabela QPE-PP- VII – Anexo I, Quadro VI, da Lei Municipal nº 6.418, de 14 de outubro de 2015, lotado no Gabinete da Presidência, nos termos do inciso II, do parágrafo 1º, do artigo 77, inciso I, da Lei Municipal nº 1.729, de 30 de dezembro de 1968, em 16 de junho de 2016.

PORTARIA Nº 9.707, DE 16 DE JUNHO DE 2016

Exonera RAFAEL CAÇAPAVA RIGATO, OFICIAL DE GABINETE II, referência "CC-17" da Tabela QPE-PP- VI – Anexo I, Quadro VII, da Lei Municipal nº 6.418, de 14 de outubro de 2015, lotado no Gabinete da Presidência, nos termos do inciso II, do parágrafo 1º, do artigo 77, inciso I, da Lei Municipal nº 1.729, de 30 de dezembro de 1968, em 16 de junho de 2016.

PORTARIA Nº 9.708, DE 16 DE JUNHO DE 2016

Exonera SILMARA RODRIGUES DE ASSIS MELO, OFICIAL DE GABINETE I, referência "CC-15" da Tabela QPE-PP- VI – Anexo I, Quadro VII, da Lei Municipal nº 6.418, de 14 de outubro de 2015, lotado no Gabinete da Presidência, nos termos do inciso II, do parágrafo 1º, do artigo 77, inciso I, da Lei Municipal nº 1.729, de 30 de dezembro de 1968, em 16 de junho de 2016.

PORTARIA Nº 9.709, DE 16 DE JUNHO DE 2016

Exonera TATIANE CORRADI DE MATOS, OFICIAL DE GABINETE I, referência "CC-15" da Tabela QPE-PP- VI – Anexo I, Quadro VII, da Lei Municipal nº 6.418, de 14 de outubro de 2015, lotado no Gabinete da Presidência, nos termos do inciso II, do parágrafo 1º, do artigo 77, inciso I, da Lei Municipal nº 1.729, de 30 de dezembro de 1968, em 16 de junho de 2016.

PORTARIA Nº 9.710, DE 16 DE JUNHO DE 2016

Exonera REINALDO FURLAN, ASSESSOR DE CONTROLE INTERNO, referência "CC-22" da Tabela QPE-PP- VI – Anexo I, Quadro IX, da Lei Municipal nº 6.418, de 14 de outubro de 2015, lotado no Gabinete da Presidência, nos termos do inciso II, do parágrafo 1º, do artigo 77, inciso I, da Lei Municipal nº 1.729, de 30 de dezembro de 1968, em 16 de junho de 2016.

PORTARIA Nº 9.711, DE 16 DE JUNHO DE 2016

Exonera RICARDO PEREIRA DA SILVA, ASSESSOR JURIDICO DA PRESIDENCIA, referência "CC-23" da Tabela QPE-PP- VI – Anexo I, Quadro VII, da Lei Municipal nº 6.418, de 14 de outubro de 2015, lotado no Gabinete da Presidência, nos termos do inciso II, do parágrafo 1º, do artigo 77, inciso I, da Lei Municipal nº 1.729, de 30 de dezembro de 1968, em 16 de junho de 2016.

PORTARIA Nº 9.712, DE 17 DE JUNHO DE 2016

Nomeia LUCIANA DA PAZ E SILVA, para exercer, em comissão, o cargo de Assessor de Relações Parlamentares II, Referência "CC-16", Tabela QPE-PP- VI – Anexo I, Quadro VI, da Lei Municipal nº 6.480, de 15 de junho de 2016, a partir de 17 de junho de 2016, no Gabinete do Vereador LUIZ FRANCISCO DA SILVA.

PORTARIA Nº 9.713, DE 17 DE JUNHO DE 2016

Nomeia EDICARLOS MARCOS DE SOUSA, para exercer, em comissão, o cargo de Assessor de Relações Parlamentares II, Referência "CC-16", Tabela QPE-PP- VI – Anexo I, Quadro VI, da Lei Municipal nº 6.480, de 15 de junho de 2016, a partir de 17 de junho de 2016, no Gabinete do Vereador LUIZ FRANCISCO DA SILVA.

PORTARIA Nº 9.714, DE 17 DE JUNHO DE 2016

Nomeia CLEONICE ANTONIA DA SILVA, para exercer, em comissão, o cargo de Assessor de Relações Parlamentares III, Referência "CC-13", Tabela QPE-PP- VI – Anexo I, Quadro VI, da Lei Municipal nº 6.480, de 15 de junho de 2016, a partir de 17 de junho de 2016, no Gabinete do Vereador LUIZ FRANCISCO DA SILVA.

PORTARIA Nº 9.715, DE 17 DE JUNHO DE 2016

Nomeia ELIO CANDIDO ALVES, para exercer, em comissão, o cargo de Assessor de Relações Parlamentares III, Referência "CC-13", Tabela QPE-PP- VI – Anexo I, Quadro VI, da Lei Municipal nº 6.480, de 15 de junho de 2016, a partir de 17 de junho de 2016, no Gabinete do Vereador LUIZ FRANCISCO DA SILVA.

PORTARIA Nº 9.716, DE 17 DE JUNHO DE 2016

Nomeia GUILHERME MORASSI, para exercer, em comissão, o cargo de Assessor de Relações Parlamentares III, Referência "CC-13", Tabela QPE-PP- VI – Anexo I, Quadro VI, da Lei Municipal nº 6.480, de 15 de junho de 2016, a partir de 17 de junho de 2016, no Gabinete do Vereador LUIZ FRANCISCO DA SILVA.

PORTARIA Nº 9.717, DE 17 DE JUNHO DE 2016

Nomeia IVANILDO VIEIRA DE SOUZA, para exercer, em comissão, o cargo de Assessor de Relações Parlamentares III, Referência "CC-13", Tabela QPE-PP- VI – Anexo I, Quadro VI, da Lei Municipal nº 6.480, de 15 de junho de 2016, a partir de 17 de junho de 2016, no Gabinete do Vereador LUIZ FRANCISCO DA SILVA.

PORTARIA Nº 9.718, DE 17 DE JUNHO DE 2016

Nomeia JUCILENE MOREIRA DOS SANTOS, para exercer, em comissão, o cargo de Assessor de Relações Parlamentares III, Referência "CC-13", Tabela QPE-PP- VI – Anexo I, Quadro VI, da Lei Municipal nº 6.480, de 15 de junho de 2016, a partir de 17 de junho de 2016, no Gabinete do Vereador LUIZ FRANCISCO DA SILVA

PORTARIA Nº 9.719, DE 17 DE JUNHO DE 2016

Nomeia SILVIA REGINA WASCONCELLOS, para exercer, em comissão, o cargo de Assessor de Relações Parlamentares III, Referência "CC-13", Tabela QPE-PP- VI – Anexo I, Quadro VI, da Lei Municipal nº 6.480, de 15 de junho de 2016, a partir de 17 de junho de 2016, no Gabinete do Vereador LUIZ FRANCISCO DA SILVA.

PORTARIA Nº 9.720, DE 17 DE JUNHO DE 2016

Nomeia MANOEL PEREIRA DAS CHAGAS, para exercer, em comissão, o cargo de Assessor de Relações Parlamentares IV, Referência "CC-03", Tabela QPE-PP- VI – Anexo I, Quadro VI, da Lei Municipal nº 6.480, de 15 de junho de 2016, a partir de 17 de junho de 2016, no Gabinete do Vereador LUIZ FRANCISCO DA SILVA.

PORTARIA Nº 9.721, DE 17 DE JUNHO DE 2016

Nomeia PATRICIA GARITO HORTENCIO DA COSTA, para exercer, em comissão, o cargo de Assessor de Relações Parlamentares II, referência "CC-16", Tabela QPE-PP- VI – Anexo I, Quadro VI, da Lei Municipal nº 6.480, de 15 de junho de 2016, a partir de 17 de junho de 2016, no Gabinete do Vereador MARCELO DE LIMA FERNANDES.

PORTARIA Nº 9.722, DE 17 DE JUNHO DE 2016

Nomeia FABIO FREIRE FARIAS, para exercer, em comissão, o cargo de Assessor de Relações Parlamentares II, referência "CC-16", Tabela QPE-PP- VI – Anexo I, Quadro VI, da Lei Municipal nº 6.480, de 15 de junho de 2016, a partir de 17 de junho de 2016, no Gabinete do Vereador MARCELO DE LIMA FERNANDES.

PORTARIA Nº 9.723, DE 17 DE JUNHO DE 2016

Nomeia CLAUDIO ROBERTO PAULO, para exercer, em comissão, o cargo de Assessor de Relações Parlamentares III, referência "CC-13", Tabela QPE-PP- VI – Anexo I, Quadro VI, da Lei Municipal nº 6.480, de 15 de junho de 2016, a partir de 17 de junho de 2016, no Gabinete do Vereador MARCELO DE LIMA FERNANDES.

PORTARIA Nº 9.724, DE 17 DE JUNHO DE 2016

Nomeia RAFAEL DA SILVA, para exercer, em comissão, o cargo de Assessor de Relações Parlamentares III, referência "CC-13", Tabela QPE-PP- VI – Anexo I, Quadro VI, da Lei Municipal nº 6.480, de 15 de junho de 2016, a partir de 17 de junho de 2016, no Gabinete do Vereador MARCELO DE LIMA FERNANDES.

PORTARIA Nº 9.725, DE 17 DE JUNHO DE 2016

Nomeia BRUNA VIEIRA RAMOS, para exercer, em comissão, o cargo de Assessor de Relações Parlamentares III, referência "CC-13", Tabela QPE-PP- VI – Anexo I, Quadro VI, da Lei Municipal nº 6.480, de 15 de junho de 2016, a partir de 17 de junho de 2016, no Gabinete do Vereador MARCELO DE LIMA FERNANDES.

PORTARIA Nº 9.726, DE 17 DE JUNHO DE 2016

Nomeia FRANCISCO MARIA FILHO, para exercer, em comissão, o cargo de Assessor de Relações Parlamentares III, referência "CC-13", Tabela QPE-PP- VI – Anexo I, Quadro VI, da Lei Municipal nº 6.480, de 15 de junho de 2016, a partir de 17 de junho de 2016, no Gabinete do Vereador MARCELO DE LIMA FERNANDES.

PORTARIA Nº 9.727, DE 17 DE JUNHO DE 2016

Nomeia WILSON MASSATOSHI UNTEM, para exercer, em comissão, o cargo de Assessor de Relações Parlamentares III, referência "CC-13", Tabela QPE-PP- VI – Anexo I, Quadro VI, da Lei Municipal nº 6.480, de 15 de junho de 2016, a partir de 17 de junho de 2016, no Gabinete do Vereador MARCELO DE LIMA FERNANDES

PORTARIA Nº 9.728, DE 17 DE JUNHO DE 2016

Nomeia VALDEMAR SOUZA, para exercer, em comissão, o cargo de Assessor de Relações Parlamentares III, referência "CC-13", Tabela QPE-PP- VI – Anexo I, Quadro VI, da Lei Municipal nº 6.480, de 15 de junho de 2016, a partir de 17 de junho de 2016, no Gabinete do Vereador MARCELO DE LIMA FERNANDES.

PORTARIA Nº 9.729, DE 17 DE JUNHO DE 2016
Nomeia MARIANA THOMAZ, para exercer, em comissão, o cargo de Assessor de Relações Parlamentares IV, referência "CC-03", Tabela QPE-PP- VI – Anexo I, Quadro VI, da Lei Municipal nº 6.480, de 15 de junho de 2016, a partir de 17 de junho de 2016, no Gabinete do Vereador MARCELO DE LIMA FERNANDES.

PORTARIA Nº 9.730, DE 17 DE JUNHO DE 2016
Nomeia ANDERSON SILVA E SILVA, para exercer, em comissão, o cargo de Assessor de Relações Parlamentares II, referência "CC-16", Tabela QPE-PP- VI – Anexo I, Quadro VI, da Lei Municipal nº 6.480, de 15 de junho de 2016, a partir de 17 de junho de 2016, no Gabinete do Vereador MARCOS CLAUDIO LULA DA SILVA.

PORTARIA Nº 9.731, DE 17 DE JUNHO DE 2016
Nomeia GILZA MOREIRA FEITOSA, para exercer, em comissão, o cargo de Assessor de Relações Parlamentares II, referência "CC-16", Tabela QPE-PP- VI – Anexo I, Quadro VI, da Lei Municipal nº 6.480, de 15 de junho de 2016, a partir de 17 de junho de 2016, no Gabinete do Vereador MARCOS CLAUDIO LULA DA SILVA.

PORTARIA Nº 9.732, DE 17 DE JUNHO DE 2016
Nomeia EMERSON DIAS DE AGUIAR, para exercer, em comissão, o cargo de Assessor de Relações Parlamentares III, referência "CC-13", Tabela QPE-PP- VI – Anexo I, Quadro VI, da Lei Municipal nº 6.480, de 15 de junho de 2016, a partir de 17 de junho de 2016, no Gabinete do Vereador MARCOS CLAUDIO LULA DA SILVA.

PORTARIA Nº 9.733, DE 17 DE JUNHO DE 2016
Nomeia FERNANDO MIOLARO, para exercer, em comissão, o cargo de Assessor de Relações Parlamentares III, referência "CC-13", Tabela QPE-PP- VI – Anexo I, Quadro VI, da Lei Municipal nº 6.480, de 15 de junho de 2016, a partir de 17 de junho de 2016, no Gabinete do Vereador MARCOS CLAUDIO LULA DA SILVA.

PORTARIA Nº 9.734, DE 17 DE JUNHO DE 2016
Nomeia HUGO CARVALHO ZAPATER, para exercer, em comissão, o cargo de Assessor de Relações Parlamentares III, referência "CC-13", Tabela QPE-PP- VI – Anexo I, Quadro VI, da Lei Municipal nº 6.480, de 15 de junho de 2016, a partir de 17 de junho de 2016, no Gabinete do Vereador MARCOS CLAUDIO LULA DA SILVA.

PORTARIA Nº 9.735, DE 17 DE JUNHO DE 2016
Nomeia DEMETRIUS NAZARENO RIBEIRO, para exercer, em comissão, o cargo de Assessor de Relações Parlamentares III, referência "CC-13", Tabela QPE-PP- VI – Anexo I, Quadro VI, da Lei Municipal nº 6.480, de 15 de junho de 2016, a partir de 17 de junho de 2016, no Gabinete do Vereador MARCOS CLAUDIO LULA DA SILVA.

PORTARIA Nº 9.736, DE 17 DE JUNHO DE 2016
Nomeia RICARDO CAVALCANTE PINHEIRO, para exercer, em comissão, o cargo de Assessor de Relações Parlamentares III, referência "CC-13", Tabela QPE-PP- VI – Anexo I, Quadro VI, da Lei Municipal nº 6.480, de 15 de junho de 2016, a partir de 17 de junho de 2016, no Gabinete do Vereador MARCOS CLAUDIO LULA DA SILVA.

PORTARIA Nº 9.737, DE 17 DE JUNHO DE 2016
Nomeia RUBIVAN ALVES FERREIRA, para exercer, em comissão, o cargo de Assessor de Relações Parlamentares III, referência "CC-13", Tabela QPE-PP- VI – Anexo I, Quadro VI, da Lei Municipal nº 6.480, de 15 de junho de 2016, a partir de 17 de junho de 2016, no Gabinete do Vereador MARCOS CLAUDIO LULA DA SILVA.

PORTARIA Nº 9.738, DE 17 DE JUNHO DE 2016
Nomeia MIRIANE SILVA ROCHA, para exercer, em comissão, o cargo de Assessor de Relações Parlamentares IV, referência "CC-03", Tabela QPE-PP- VI – Anexo I, Quadro VI, da Lei Municipal nº 6.480, de 15 de junho de 2016, a partir de 17 de junho de 2016, no Gabinete do Vereador MARCOS CLAUDIO LULA DA SILVA.

PORTARIA Nº 9.739, DE 17 DE JUNHO DE 2016
Nomeia JOSE RICARDO DOS SANTOS SOUZA, para exercer, em comissão, o cargo de Assessor de Relações Parlamentares II, referência "CC-16", Tabela QPE-PP- VI – Anexo I, Quadro VI, da Lei Municipal nº 6.480, de 15 de junho de 2016, a partir de 17 de junho de 2016, no Gabinete do Vereador JOAO BATISTA RAMOS DA SILVA.

PORTARIA Nº 9.740, DE 17 DE JUNHO DE 2016
Nomeia JULIANA ASSIS VIANA, para exercer, em comissão, o cargo de Assessor de Relações Parlamentares II, referência "CC-16", Tabela QPE-PP- VI – Anexo I, Quadro VI, da Lei Municipal nº 6.480, de 15 de junho de 2016, a partir de 17 de junho de 2016, no Gabinete do Vereador JOAO BATISTA RAMOS DA SILVA.

PORTARIA Nº 9.741, DE 17 DE JUNHO DE 2016
Nomeia BIANCA LYZ NUNES, para exercer, em comissão, o cargo de Assessor de Relações Parlamentares III, referência "CC-13", Tabela QPE-PP- VI – Anexo I, Quadro VI, da Lei Municipal nº 6.480, de 15 de junho de 2016, a partir de 17 de junho de 2016, no Gabinete do Vereador JOAO BATISTA RAMOS DA SILVA.

PORTARIA Nº 9.742, DE 17 DE JUNHO DE 2016
Nomeia FERNANDO DE OLIVEIRA BISPO, para exercer, em comissão, o cargo de Assessor de Relações Parlamentares III, referência "CC-13", Tabela QPE-PP- VI – Anexo I, Quadro VI, da Lei Municipal nº 6.480, de 15 de junho de 2016, a partir de 17 de junho de 2016, no Gabinete do Vereador JOAO BATISTA RAMOS DA SILVA.

PORTARIA Nº 9.743, DE 17 DE JUNHO DE 2016
Nomeia GIVALDO DA SILVA BENTO, para exercer, em comissão, o cargo de Assessor de Relações Parlamentares III, referência "CC-13", Tabela QPE-PP- VI – Anexo I, Quadro VI, da Lei Municipal nº 6.480, de 15 de junho de 2016, a partir de 17 de junho de 2016, no Gabinete do Vereador JOAO BATISTA RAMOS DA SILVA.

PORTARIA Nº 9.744, DE 17 DE JUNHO DE 2016
Nomeia MOISES MOREIRA DOS SANTOS, para exercer, em comissão, o cargo de Assessor de Relações Parlamentares III, referência "CC-13", Tabela QPE-PP- VI – Anexo I, Quadro VI, da Lei Municipal nº 6.480, de 15 de junho de 2016, a partir de 17 de junho de 2016, no Gabinete do Vereador JOAO BATISTA RAMOS DA SILVA.

PORTARIA Nº 9.745, DE 17 DE JUNHO DE 2016
Nomeia RITA DE CASSIA MORAIS DA SILVA, para exercer, em comissão, o cargo de Assessor de Relações Parlamentares III, referência "CC-13", Tabela QPE-PP- VI – Anexo I, Quadro VI, da Lei Municipal nº 6.480, de 15 de junho de 2016, a partir de 17 de junho de 2016, no Gabinete do Vereador JOAO BATISTA RAMOS DA SILVA.

PORTARIA Nº 9.746, DE 17 DE JUNHO DE 2016
Nomeia RONALDO LOPES CAETANO, para exercer, em comissão, o cargo de Assessor de Relações Parlamentares III, referência "CC-13", Tabela QPE-PP- VI – Anexo I, Quadro VI, da Lei Municipal nº 6.480, de 15 de junho de 2016, a partir de 17 de junho de 2016, no Gabinete do Vereador JOAO BATISTA RAMOS DA SILVA.

PORTARIA Nº9.747, DE 17 DE JUNHO DE 2016
Nomeia JOSE CARLOS DIAS ESTEVES, para exercer, em comissão, o cargo de Assessor de Relações Parlamentares IV, referência "CC-03", Tabela QPE-PP- VI – Anexo I, Quadro VI, da Lei Municipal nº 6.480, de 15 de junho de 2016, a partir de 17 de junho de 2016, no Gabinete do Vereador JOAO BATISTA RAMOS DA SILVA

PORTARIA Nº 9.748, DE 17 DE JUNHO DE 2016
Nomeia AMAURI APARECIDO OLIVEIRA, para exercer, em comissão, o cargo de Assessor de Relações Parlamentares II, referência "CC-16", Tabela QPE-PP- VI – Anexo I, Quadro VI, da Lei Municipal nº 6.480, de 15 de junho de 2016, a partir de 17 de junho de 2016, no Gabinete do Vereador JUAREZ TADEU GINEZ.

PORTARIA Nº 9.749, DE 17 DE JUNHO DE 2016
Nomeia JOSE APARECIDO LEON MARTINEZ, para exercer, em comissão, o cargo de Assessor de Relações Parlamentares II, referência "CC-16", Tabela QPE-PP- VI – Anexo I, Quadro VI, da Lei Municipal nº 6.480, de 15 de junho de 2016, a partir de 17 de junho de 2016, no Gabinete do Vereador JUAREZ TADEU GINEZ.

PORTARIA Nº 9.750, DE 17 DE JUNHO DE 2016
Nomeia ANDREA BATISTA ZANUTTO, para exercer, em comissão, o cargo de Assessor de Relações Parlamentares III, referência "CC-13", Tabela QPE-PP- VI – Anexo I, Quadro VI, da Lei Municipal nº 6.480, de 15 de junho de 2016, a partir de 17 de junho de 2016, no Gabinete do Vereador JUAREZ TADEU GINEZ.

PORTARIA Nº 9.751, DE 17 DE JUNHO DE 2016
Nomeia ALEXANDRE DOS SANTOS ZINI, para exercer, em comissão, o cargo de Assessor de Relações Parlamentares III, referência "CC-13", Tabela QPE-PP- VI – Anexo I, Quadro VI, da Lei Municipal nº 6.480, de 15 de junho de 2016, a partir de 17 de junho de 2016, no Gabinete do Vereador JUAREZ TADEU GINEZ.

PORTARIA Nº 9.752, DE 17 DE JUNHO DE 2016
Nomeia DENIS FRANCISCO VENSOL, para exercer, em comissão, o cargo de Assessor de Relações Parlamentares III, referência "CC-13", Tabela QPE-PP- VI – Anexo I, Quadro VI, da Lei Municipal nº 6.480, de 15 de junho de 2016, a partir de 17 de junho de 2016, no Gabinete do Vereador JUAREZ TADEU GINEZ.

PORTARIA Nº 9.753, DE 17 DE JUNHO DE 2016
Nomeia FELIX MONTEIRO DE ANDRADE, para exercer, em comissão, o cargo de Assessor de Relações Parlamentares III, referência "CC-13", Tabela QPE-PP- VI – Anexo I, Quadro VI, da Lei Municipal nº 6.480, de 15 de junho de 2016, a partir de 17 de junho de 2016, no Gabinete do Vereador JUAREZ TADEU GINEZ.

PORTARIA Nº 9.754, DE 17 DE JUNHO DE 2016
Nomeia HEOLO DE CASTRO DUARTE, para exercer, em comissão, o cargo de Assessor de Relações Parlamentares III, referência "CC-13", Tabela QPE-PP- VI – Anexo I, Quadro VI, da Lei Municipal nº 6.480, de 15 de junho de 2016, a partir de 17 de junho de 2016, no Gabinete do Vereador JUAREZ TADEU GINEZ.

PORTARIA Nº 9.755, DE 17 DE JUNHO DE 2016
Nomeia JUVANCI ALVES DE OLIVEIRA, para exercer, em comissão, o cargo de Assessor de Relações Parlamentares III, referência "CC-13", Tabela QPE-PP- VI – Anexo I, Quadro VI, da Lei Municipal nº 6.480, de 15 de junho de 2016, a partir de 17 de junho de 2016, no Gabinete do Vereador JUAREZ TADEU GINEZ.

PORTARIA Nº 9.756, DE 17 DE JUNHO DE 2016
Nomeia SONIA REGINA BROCARDO MACHADO, para exercer, em comissão, o cargo de Assessor de Relações Parlamentares IV, referência "CC-03", Tabela QPE-PP- VI – Anexo I, Quadro VI, da Lei Municipal nº 6.480, de 15 de junho de 2016, a partir de 17 de junho de 2016, no Gabinete do Vereador JUAREZ TADEU GINEZ.

PORTARIA Nº 9.757, DE 17 DE JUNHO DE 2016
Nomeia GUIOMAR DE SOUZA SILVA, para exercer, em comissão, o cargo de Assessor de Relações Parlamentares IV, Referência "CC-03", Tabela QPE-PP- VI – Anexo I, Quadro VI da Lei Municipal nº 6.480, de 15 de junho de 2016, a partir de 17 de junho de 2016, no Gabinete do Vereador JOSE FERREIRA DE SOUZA.

PORTARIA Nº 9.758, DE 17 DE JUNHO DE 2016
Nomeia FLAVIO BELONI, para exercer, em comissão, o cargo de Assessor de Relações Parlamentares III, Referência "CC-13", Tabela QPE-PP- VI – Anexo I, Quadro VI da Lei Municipal nº 6.480, de 15 de junho de 2016, a partir de 17 de junho de 2016, no Gabinete do Vereador JOSE FERREIRA DE SOUZA.

PORTARIA Nº 9.759, DE 17 DE JUNHO DE 2016
Nomeia JAIME PROCOPIO FERREIRA, para exercer, em comissão, o cargo de Assessor de Relações Parlamentares II, Referência "CC-16", Tabela QPE-PP- VI – Anexo I, Quadro VI da Lei Municipal nº 6.480, de 15 de junho de 2016, a partir de 17 de junho de 2016, no Gabinete do Vereador JOSE FERREIRA DE SOUZA.

PORTARIA Nº 9.760, DE 17 DE JUNHO DE 2016
Nomeia MAURICIO MOURA HERNANDES, para exercer, em comissão, o cargo de Assessor de Relações Parlamentares II, Referência "CC-16", Tabela QPE-PP- VI – Anexo I, Quadro VI da Lei Municipal nº 6.480, de 15 de junho de 2016, a partir de 17 de junho de 2016, no Gabinete do Vereador JOSE FERREIRA DE SOUZA.

PORTARIA Nº 9.761, DE 17 DE JUNHO DE 2016
Nomeia JOAO CARDOSO DE OLIVEIRA, para exercer, em comissão, o cargo de Assessor de Relações Parlamentares III, Referência "CC-13", Tabela QPE-PP- VI – Anexo I, Quadro VI da Lei Municipal nº 6.480, de 15 de junho de 2016, a partir de 17 de junho de 2016, no Gabinete do Vereador JOSE FERREIRA DE SOUZA.

PORTARIA Nº 9.762, DE 17 DE JUNHO DE 2016
Nomeia LAZARO APARECIDO DO PRADO, para exercer, em comissão, o cargo de Assessor de Relações Parlamentares III, Referência "CC-13", Tabela QPE-PP- VI – Anexo I, Quadro VI da Lei Municipal nº 6.480, de 15 de junho de 2016, a partir de 17 de junho de 2016, no Gabinete do Vereador JOSE FERREIRA DE SOUZA.

PORTARIA Nº 9.763, DE 17 DE JUNHO DE 2016
Nomeia RUBIA NUNES DA SILVA MACHADO, para exercer, em comissão, o cargo de Assessor de Relações Parlamentares III, Referência "CC-13", Tabela QPE-PP- VI – Anexo I, Quadro VI da Lei Municipal nº 6.480, de 15 de junho de 2016, a partir de 17 de junho de 2016, no Gabinete do Vereador JOSE FERREIRA DE SOUZA.

PORTARIA Nº 9.764, DE 17 DE JUNHO DE 2016
Nomeia TEREZA MARIA GOMES DE MENEZES, para exercer, em comissão, o cargo de Assessor de Relações Parlamentares III, Referência "CC-13", Tabela QPE-PP- VI – Anexo I, Quadro VI da Lei Municipal nº 6.480, de 15 de junho de 2016, a partir de 17 de junho de 2016, no Gabinete do Vereador JOSE FERREIRA DE SOUZA.

PORTARIA Nº 9.765, DE 17 DE JUNHO DE 2016
Nomeia WALTER DE SENA FERNANDES, para exercer, em comissão, o cargo de Assessor de Relações Parlamentares III, Referência "CC-13", Tabela QPE-PP- VI – Anexo I, Quadro VI da Lei Municipal nº 6.480, de 15 de junho de 2016, a partir de 17 de junho de 2016, no Gabinete do Vereador JOSE FERREIRA DE SOUZA.

PORTARIA Nº 9.766, DE 17 DE JUNHO DE 2016
Nomeia DANIELA LAZZARIN CARVALHO, para exercer, em comissão, o cargo de Assessor de Relações Parlamentares II, referência "CC-16", Tabela QPE-PP- VI – Anexo I, Quadro VI, da Lei Municipal nº 6.480, de 15 de junho de 2016, a partir de 17 de junho de 2016, no Gabinete do Vereador FABIO LANDI.

PORTARIA Nº 9.767, DE 17 DE JUNHO DE 2016
Nomeia MARILER DIAS DE OLIVEIRA E SILVA, para exercer, em comissão, o cargo de Assessor de Relações Parlamentares II, referência "CC-16", Tabela QPE-PP- VI – Anexo I, Quadro VI, da Lei Municipal nº 6.480, de 15 de junho de 2016, a partir de 17 de junho de 2016, no Gabinete do Vereador FABIO LANDI.

PORTARIA Nº 9.768, DE 17 DE JUNHO DE 2016
Nomeia ADEILTON GOMES DA SILVA, para exercer, em comissão, o cargo de Assessor de Relações Parlamentares III, referência "CC-13", Tabela QPE-PP- VI – Anexo I, Quadro VI, da Lei Municipal nº 6.480, de 15 de junho de 2016, a partir de 17 de junho de 2016, no Gabinete do Vereador FABIO LANDI.

PORTARIA Nº 9.769, DE 17 DE JUNHO DE 2016
Nomeia ANTONIO LUIS NOVAIS DE JESUS, para exercer, em comissão, o cargo de Assessor de Relações Parlamentares III, referência "CC-13", Tabela QPE-PP- VI – Anexo I, Quadro VI, da Lei Municipal nº 6.480, de 15 de junho de 2016, a partir de 17 de junho de 2016, no Gabinete do Vereador FABIO LANDI.

PORTARIA Nº 9.770, DE 17 DE JUNHO DE 2016
Nomeia ARI DE MEDEIROS, para exercer, em comissão, o cargo de Assessor de Relações Parlamentares III, referência "CC-13", Tabela QPE-PP- VI – Anexo I, Quadro VI, da Lei Municipal nº 6.480, de 15 de junho de 2016, a partir de 17 de junho de 2016, no Gabinete do Vereador FABIO LANDI.

PORTARIA Nº 9.771, DE 17 DE JUNHO DE 2016
Nomeia JAMIRA SOARES DE ANDRADE, para exercer, em comissão, o cargo de Assessor de Relações Parlamentares III, referência "CC-13", Tabela QPE-PP- VI – Anexo I, Quadro VI, da Lei Municipal nº 6.480, de 15 de junho de 2016, a partir de 17 de junho de 2016, no Gabinete do Vereador FABIO LANDI.

PORTARIA Nº 9.772, DE 17 DE JUNHO DE 2016
Nomeia LUZIA BANTIM CARNEIRO DE ALMEIDA, para exercer, em comissão, o cargo de Assessor de Relações Parlamentares III, referência "CC- 13", Tabela QPE-PP- VI – Anexo I, Quadro VI, da Lei Municipal nº 6.480, de 15 de junho de 2016, a partir de 17 de junho de 2016, no Gabinete do Vereador FABIO LANDI.

PORTARIA Nº 9.773, DE 17 DE JUNHO DE 2016
Nomeia NAILER DIAS DE OLIVEIRA SOARES, para exercer, em comissão, o cargo de Assessor de Relações Parlamentares III, referência "CC-13", Tabela QPE-PP- VI – Anexo I, Quadro VI, da Lei Municipal nº 6.480, de 15 de junho de 2016, a partir de 17 de junho de 2016, no Gabinete do Vereador FABIO LANDI.

PORTARIA Nº 9.774, DE 17 DE JUNHO DE 2016
Nomeia LUIS ALBERTO DOS SANTOS, para exercer, em comissão, o cargo de Assessor de Relações Parlamentares IV, referência "CC-03", Tabela QPE-PP- VI – Anexo I, Quadro VI, da Lei Municipal nº 6.480, de 15 de junho de 2016, a partir de 17 de junho de 2016, no Gabinete do Vereador FABIO LANDI.

PORTARIA Nº 9.775, DE 17 DE JUNHO DE 2016
Nomeia CARLOS ALBERTO BUENO, para exercer, em comissão, o cargo de Assessor de Relações Parlamentares II, referência "CC-16", Tabela QPE-PP- VI – Anexo I, Quadro VI, da Lei Municipal nº 6.480, de 15 de junho de 2016, a partir de 17 de junho de 2016, no Gabinete do Vereador JULIO CESAR FUZARI.

PORTARIA Nº 9.776, DE 17 DE JUNHO DE 2016
Nomeia RICHARD ARISTOTELES PATROCINIO DOS SANTOS, para exercer, em comissão, o cargo de Assessor de Relações Parlamentares II, referência "CC-16", Tabela QPE-PP- VI – Anexo I, Quadro VI, da Lei Municipal nº 6.480, de 15 de junho de 2016, a partir de 17 de junho de 2016, no Gabinete do Vereador JULIO CESAR FUZARI.

PORTARIA Nº 9.777, DE 17 DE JUNHO DE 2016
Nomeia MARILZA PACHECO ROCHA, para exercer, em comissão, o cargo de Assessor de Relações Parlamentares III, referência "CC-13", Tabela QPE-PP- VI – Anexo I, Quadro VI, da Lei Municipal nº 6.480, de 15 de junho de 2016, a partir de 17 de junho de 2016, no Gabinete do Vereador JULIO CESAR FUZARI.

PORTARIA Nº 9.778, DE 17 DE JUNHO DE 2016
Nomeia RONALDO SANTOS DE CARVALHO, para exercer, em comissão, o cargo de Assessor de Relações Parlamentares III, referência "CC-13", Tabela QPE-PP- VI – Anexo I, Quadro VI, da Lei Municipal nº 6.480, de 15 de junho de 2016, a partir de 17 de junho de 2016, no Gabinete do Vereador JULIO CESAR FUZARI.

PORTARIA Nº 9.779, DE 17 DE JUNHO DE 2016
Nomeia RICHARD DA SILVA, para exercer, em comissão, o cargo de Assessor de Relações Parlamentares III, referência "CC-13", Tabela QPE-PP- VI – Anexo I, Quadro VI, da Lei Municipal nº 6.480, de 15 de junho de 2016, a partir de 17 de junho de 2016, no Gabinete do Vereador JULIO CESAR FUZARI.

PORTARIA Nº 9.780, DE 17 DE JUNHO DE 2016
Nomeia SIMONE DE SOUZA SILVA, para exercer, em comissão, o cargo de Assessor de Relações Parlamentares III, referência "CC-13", Tabela QPE-PP- VI – Anexo I, Quadro VI, da Lei Municipal nº 6.480, de 15 de junho de 2016, a partir de 17 de junho de 2016, no Gabinete do Vereador JULIO CESAR FUZARI.

PORTARIA Nº 9.781, DE 17 DE JUNHO DE 2016
Nomeia DOLORES ZACHARIAS VALERIO, para exercer, em comissão, o cargo de Assessor de Relações Parlamentares III, referência "CC-13", Tabela QPE-PP- VI – Anexo I, Quadro VI, da Lei Municipal nº 6.480, de 15 de junho de 2016, a partir de 17 de junho de 2016, no Gabinete do Vereador JULIO CESAR FUZARI.

PORTARIA Nº 9.782, DE 17 DE JUNHO DE 2016
Nomeia JOSE RAIMUNDO PIMENTA, para exercer, em comissão, o cargo de Assessor de Relações Parlamentares III, referência "CC-13", Tabela QPE-PP- VI – Anexo I, Quadro VI, da Lei Municipal nº 6.480, de 15 de junho de 2016, a partir de 17 de junho de 2016, no Gabinete do Vereador JULIO CESAR FUZARI.

PORTARIA Nº 9.783, DE 17 DE JUNHO DE 2016
Nomeia JESUFINO FERREIRA DE LIMA, para exercer, em comissão, o cargo de Assessor de Relações Parlamentares IV, referência "CC-03", Tabela QPE-PP- VI – Anexo I, Quadro VI, da Lei Municipal nº 6.480, de 15 de junho de 2016, a partir de 17 de junho de 2016, no Gabinete do Vereador JULIO CESAR FUZARI.

PORTARIA Nº 9.784, DE 17 DE JUNHO DE 2016
Nomeia JANETE MARIA CRUZ CONTRERA, para exercer, em comissão, o cargo de Assessor de Relações Parlamentares II, referência "CC-16", Tabela QPE-PP- VI – Anexo I, Quadro VI, da Lei Municipal nº 6.480, de 15 de junho de 2016, a partir de 17 de junho de 2016, no Gabinete do Vereador JOSE CLOVES DA SILVA.

PORTARIA Nº 9.785, DE 17 DE JUNHO DE 2016
Nomeia ROSANGELA MARIA DO NASCIMENTO, para exercer, em comissão, o cargo de Assessor de Relações Parlamentares II, referência "CC-16", Tabela QPE-PP- VI – Anexo I, Quadro VI, da Lei Municipal nº 6.480, de 15 de junho de 2016, a partir de 17 de junho de 2016, no Gabinete do Vereador JOSE CLOVES DA SILVA.

PORTARIA Nº 9.786, DE 17 DE JUNHO DE 2016
Nomeia GIZELLE CAMPOS SILVA, para exercer, em comissão, o cargo de Assessor de Relações Parlamentares III, referência "CC-13", Tabela QPE-PP- VI – Anexo I, Quadro VI, da Lei Municipal nº 6.480, de 15 de junho de 2016, a partir de 17 de junho de 2016, no Gabinete do Vereador JOSE CLOVES DA SILVA.

PORTARIA Nº 9.787, DE 17 DE JUNHO DE 2016
Nomeia CLEUNICE VIEIRA DE ALMEIDA, para exercer, em comissão, o cargo de Assessor de Relações Parlamentares III, referência "CC-13", Tabela QPE-PP- VI – Anexo I, Quadro VI, da Lei Municipal nº 6.480, de 15 de junho de 2016, a partir de 17 de junho de 2016, no Gabinete do Vereador JOSE CLOVES DA SILVA.

PORTARIA Nº 9.788, DE 17 DE JUNHO DE 2016
Nomeia ISABELE PEREIRA DA SILVA, para exercer, em comissão, o cargo de Assessor de Relações Parlamentares III, referência "CC-13", Tabela QPE-PP- VI – Anexo I, Quadro VI, da Lei Municipal nº 6.480, de 15 de junho de 2016, a partir de 17 de junho de 2016, no Gabinete do Vereador JOSE CLOVES DA SILVA.

PORTARIA Nº 9.789, DE 17 DE JUNHO DE 2016
Nomeia MARIA APARECIDA DE CARVALHO LINARI, para exercer, em comissão, o cargo de Assessor de Relações Parlamentares III, referência "CC- 13", Tabela QPE-PP- VI – Anexo I, Quadro VI, da Lei Municipal nº 6.480, de 15 de junho de 2016, a partir de 17 de junho de 2016, no Gabinete do Vereador JOSE CLOVES DA SILVA.

PORTARIA Nº 9.790, DE 17 DE JUNHO DE 2016
Nomeia JAMILE PERES RIGO, para exercer, em comissão, o cargo de Assessor de Relações Parlamentares III, referência "CC-13", Tabela QPE-PP- VI – Anexo I, Quadro VI, da Lei Municipal nº 6.480, de 15 de junho de 2016, a partir de 17 de junho de 2016, no Gabinete do Vereador JOSE CLOVES DA SILVA.

PORTARIA Nº 9.791, DE 17 DE JUNHO DE 2016
Nomeia KAUE SEVERO DE LIMA, para exercer, em comissão, o cargo de Assessor de Relações Parlamentares III, referência "CC-13", Tabela QPE-PP- VI – Anexo I, Quadro VI, da Lei Municipal nº 6.480, de 15 de junho de 2016, a partir de 17 de junho de 2016, no Gabinete do Vereador JOSE CLOVES DA SILVA.

PORTARIA Nº 9.792, DE 17 DE JUNHO DE 2016
Nomeia CESAR AUGUSTO DE OLIVEIRA SERRA, para exercer, em comissão, o cargo de Assessor de Relações Parlamentares IV, referência "CC-03", Tabela QPE-PP- VI – Anexo I, Quadro VI, da Lei Municipal nº 6.480, de 15 de junho de 2016, a partir de 17 de junho de 2016, no Gabinete do Vereador JOSE CLOVES DA SILVA.

PORTARIA Nº 9.793, DE 17 DE JUNHO DE 2016
Nomeia FRANCISCO DE ASSIS ALVES, para exercer, em comissão, o cargo de Assessor de Relações Parlamentares II, referência "CC-16", Tabela QPE-PP- VI – Anexo I, Quadro VI, da Lei Municipal nº 6.480, de 15 de junho de 2016, a partir de 17 de junho de 2016, no Gabinete do Vereador GILBERTO CAETANO DE FRANÇA.

PORTARIA Nº 9.794, DE 17 DE JUNHO DE 2016
Nomeia JOSE CARLOS DA SILVA, para exercer, em comissão, o cargo de Assessor de Relações Parlamentares II, referência "CC-16", Tabela QPE-PP- VI – Anexo I, Quadro VI, da Lei Municipal nº 6.480, de 15 de junho de 2016, a partir de 17 de junho de 2016, no Gabinete do Vereador GILBERTO CAETANO DE FRANÇA.

PORTARIA Nº 9.795, DE 17 DE JUNHO DE 2016
Nomeia LUCIANA DE ABREU FERREIRA MACEDO, para exercer, em comissão, o cargo de Assessor de Relações Parlamentares III, referência "CC- 13", Tabela QPE-PP- VI – Anexo I, Quadro VI, da Lei Municipal nº 6.480, de 15 de junho de 2016, a partir de 17 de junho de 2016, no Gabinete do Vereador GILBERTO CAETANO DE FRANÇA.

PORTARIA Nº 9.796, DE 17 DE JUNHO DE 2016
Nomeia ERONILDES MANOEL DOS SANTOS, para exercer, em comissão, o cargo de Assessor de Relações Parlamentares III, referência "CC-13", Tabela QPE-PP- VI – Anexo I, Quadro VI, da Lei Municipal nº 6.480, de 15 de junho de 2016, a partir de 17 de junho de 2016, no Gabinete do Vereador GILBERTO CAETANO DE FRANÇA.

PORTARIA Nº 9.797, DE 17 DE JUNHO DE 2016
Nomeia SERGIO LUIS DO NASCIMENTO, para exercer, em comissão, o cargo de Assessor de Relações Parlamentares III, referência "CC-13", Tabela QPE-PP- VI – Anexo I, Quadro VI, da Lei Municipal nº 6.480, de 15 de junho de 2016, a partir de 17 de junho de 2016, no Gabinete do Vereador GILBERTO CAETANO DE FRANÇA.

PORTARIA Nº 9.798, DE 17 DE JUNHO DE 2016
Nomeia JOSIAS FERREIRA DE SOUZA, para exercer, em comissão, o cargo de Assessor de Relações Parlamentares III, referência "CC-13", Tabela QPE-PP- VI – Anexo I, Quadro VI, da Lei Municipal nº 6.480, de 15 de junho de 2016, a partir de 17 de junho de 2016, no Gabinete do Vereador GILBERTO CAETANO DE FRANÇA.

PORTARIA Nº 9.799, DE 17 DE JUNHO DE 2016
Nomeia JOANA NIZEUDA DE OLIVEIRA MARTINS, para exercer, em comissão, o cargo de Assessor de Relações Parlamentares III, referência "CC- 13", Tabela QPE-PP- VI – Anexo I, Quadro VI, da Lei Municipal nº 6.480, de 15 de junho de 2016, a partir de 17 de junho de 2016, no Gabinete do Vereador GILBERTO CAETANO DE FRANÇA.

PORTARIA Nº 9.800, DE 17 DE JUNHO DE 2016
Nomeia CLAUDIO LUIS CARDOSO, para exercer, em comissão, o cargo de Assessor de Relações Parlamentares III, referência "CC-13", Tabela QPE-PP- VI – Anexo I, Quadro VI, da Lei Municipal nº 6.480, de 15 de junho de 2016, a partir de 17 de junho de 2016, no Gabinete do Vereador GILBERTO CAETANO DE FRANÇA.

PORTARIA Nº 9.801, DE 17 DE JUNHO DE 2016
Nomeia IVANILDA MARIA DA SILVA, para exercer, em comissão, o cargo de Assessor de Relações Parlamentares IV, referência "CC-03", Tabela QPE-PP- VI – Anexo I, Quadro VI, da Lei Municipal nº 6.480, de 15 de junho de 2016, a partir de 17 de junho de 2016, no Gabinete do Vereador GILBERTO CAETANO DE FRANÇA.

PORTARIA Nº 9.802, DE 17 DE JUNHO DE 2016
Nomeia FABIULA CHERICONI, para exercer, em comissão, o cargo de Assessor de Relações Parlamentares II, referência "CC-16", Tabela QPE-PP- VI – Anexo I, Quadro VI, da Lei Municipal nº 6.480, de 15 de junho de 2016, a partir de 17 de junho de 2016, no Gabinete do Vereador REGINALDO FERREIRA DA SILVA.

PORTARIA Nº 9.803, DE 17 DE JUNHO DE 2016
Nomeia MARIANGELA NAMURA DA SILVA, para exercer, em comissão, o cargo de Assessor de Relações Parlamentares II, referência "CC-16", Tabela QPE-PP- VI – Anexo I, Quadro VI, da Lei Municipal nº 6.480, de 15 de junho de 2016, a partir de 17 de junho de 2016, no Gabinete do Vereador REGINALDO FERREIRA DA SILVA.

PORTARIA Nº 9.804, DE 17 DE JUNHO DE 2016
Nomeia ALEX DO CARMO OLIVEIRA, para exercer, em comissão, o cargo de Assessor de Relações Parlamentares III, referência "CC-13", Tabela QPE-PP- VI – Anexo I, Quadro VI, da Lei Municipal nº 6.480, de 15 de junho de 2016, a partir de 17 de junho de 2016, no Gabinete do Vereador REGINALDO FERREIRA DA SILVA.

PORTARIA Nº 9.805, DE 17 DE JUNHO DE 2016
Nomeia GUILHERME AFFONSO ROCHA, para exercer, em comissão, o cargo de Assessor de Relações Parlamentares III, referência "CC-13", Tabela QPE-PP- VI – Anexo I, Quadro VI, da Lei Municipal nº 6.480, de 15 de junho de 2016, a partir de 17 de junho de 2016, no Gabinete do Vereador REGINALDO FERREIRA DA SILVA.

PORTARIA Nº 9.806, DE 17 DE JUNHO DE 2016
Nomeia IVAN VIANA DOS SANTOS, para exercer, em comissão, o cargo de Assessor de Relações Parlamentares III, referência "CC-13", Tabela QPE-PP- VI – Anexo I, Quadro VI, da Lei Municipal nº 6.480, de 15 de junho de 2016, a partir de 17 de junho de 2016, no Gabinete do Vereador REGINALDO FERREIRA DA SILVA.

PORTARIA Nº 9.807, DE 17 DE JUNHO DE 2016
Nomeia JOSE LOURIVAL DOS SANTOS, para exercer, em comissão, o cargo de Assessor de Relações Parlamentares III, referência "CC-13", Tabela QPE-PP- VI – Anexo I, Quadro VI, da Lei Municipal nº 6.480, de 15 de junho de 2016, a partir de 17 de junho de 2016, no Gabinete do Vereador REGINALDO FERREIRA DA SILVA.

PORTARIA Nº 9.808, DE 17 DE JUNHO DE 2016
Nomeia RONER MENDES PEREIRA, para exercer, em comissão, o cargo de Assessor de Relações Parlamentares III, referência "CC-13", Tabela QPE-PP- VI – Anexo I, Quadro VI, da Lei Municipal nº 6.480, de 15 de junho de 2016, a partir de 17 de junho de 2016, no Gabinete do Vereador REGINALDO FERREIRA DA SILVA.

PORTARIA Nº 9.809, DE 17 DE JUNHO DE 2016
Nomeia VERA LUCIA MENDES CANDIDO, para exercer, em comissão, o cargo de Assessor de Relações Parlamentares III, referência "CC-13", Tabela QPE-PP- VI – Anexo I, Quadro VI, da Lei Municipal nº 6.480, de 15 de junho de 2016, a partir de 17 de junho de 2016, no Gabinete do Vereador REGINALDO FERREIRA DA SILVA.

PORTARIA Nº 9.810, DE 17 DE JUNHO DE 2016
Nomeia HERBETH SOUSA, para exercer, em comissão, o cargo de Assessor de Relações Parlamentares IV, referência "CC-03", Tabela QPE-PP- VI – Anexo I, Quadro VI, da Lei Municipal nº 6.480, de 15 de junho de 2016, a partir de 17 de junho de 2016, no Gabinete do Vereador REGINALDO FERREIRA DA SILVA.

PORTARIA Nº 9.811, DE 17 DE JUNHO DE 2016
Nomeia GUSTAVO LIMA FERNANDES, para exercer, em comissão, o cargo de Assessor de Relações Parlamentares II, referência "CC-16", Tabela QPE-PP- VI – Anexo I, Quadro VI, da Lei Municipal nº 6.480, de 15 de junho de 2016, a partir de 17 de junho de 2016, no Gabinete do Vereador OSVALDO CAMARGO RODRIGUES.

PORTARIA Nº 9.812, DE 17 DE JUNHO DE 2016
Nomeia WILSON JOSE DE ALMEIDA, para exercer, em comissão, o cargo de Assessor de Relações Parlamentares II, referência "CC-16", Tabela QPE-PP- VI – Anexo I, Quadro VI, da Lei Municipal nº 6.480, de 15 de junho de 2016, a partir de 17 de junho de 2016, no Gabinete do Vereador OSVALDO CAMARGO RODRIGUES.

PORTARIA Nº 9.813, DE 17 DE JUNHO DE 2016
Nomeia BRUNO OLIVEIRA LOPES, para exercer, em comissão, o cargo de Assessor de Relações Parlamentares III, referência "CC-13", Tabela QPE-PP- VI – Anexo I, Quadro VI, da Lei Municipal nº 6.480, de 15 de junho de 2016, a partir de 17 de junho de 2016, no Gabinete do Vereador OSVALDO CAMARGO RODRIGUES.

PORTARIA Nº 9.814, DE 17 DE JUNHO DE 2016
Nomeia JOAO FERNANDES DE OLIVEIRA, para exercer, em comissão, o cargo de Assessor de Relações Parlamentares III, referência "CC-13", Tabela QPE-PP- VI – Anexo I, Quadro VI, da Lei Municipal nº 6.480, de 15 de junho de 2016, a partir de 17 de junho de 2016, no Gabinete do Vereador OSVALDO CAMARGO RODRIGUES.

PORTARIA Nº 9.815, DE 17 DE JUNHO DE 2016
Nomeia OSVALDO FRANCISCO DA SILVA, para exercer, em comissão, o cargo de Assessor de Relações Parlamentares III, referência "CC-13", Tabela QPE-PP- VI – Anexo I, Quadro VI, da Lei Municipal nº 6.480, de 15 de junho de 2016, a partir de 17 de junho de 2016, no Gabinete do Vereador OSVALDO CAMARGO RODRIGUES.

PORTARIA Nº 9.816, DE 17 DE JUNHO DE 2016
Nomeia PAULO GERMANO DE OLIVEIRA, para exercer, em comissão, o cargo de Assessor de Relações Parlamentares III, referência "CC-13", Tabela QPE-PP- VI – Anexo I, Quadro VI, da Lei Municipal nº 6.480, de 15 de junho de 2016, a partir de 17 de junho de 2016, no Gabinete do Vereador OSVALDO CAMARGO RODRIGUES.

PORTARIA Nº 9.817, DE 17 DE JUNHO DE 2016
Nomeia ROBERTO CARLOS DE SOUZA, para exercer, em comissão, o cargo de Assessor de Relações Parlamentares III, referência "CC-13", Tabela QPE-PP- VI – Anexo I, Quadro VI, da Lei Municipal nº 6.480, de 15 de junho de 2016, a partir de 17 de junho de 2016, no Gabinete do Vereador OSVALDO CAMARGO RODRIGUES.

PORTARIA Nº 9.818, DE 17 DE JUNHO DE 2016
Nomeia TATIANE NASCIMENTO SANTOS, para exercer, em comissão, o cargo de Assessor de Relações Parlamentares III, referência "CC-13", Tabela QPE-PP- VI – Anexo I, Quadro VI, da Lei Municipal nº 6.480, de 15 de junho de 2016, a partir de 17 de junho de 2016, no Gabinete do Vereador OSVALDO CAMARGO RODRIGUES.

PORTARIA Nº 9.819, DE 17 DE JUNHO DE 2016
Nomeia THALES MARÇAL MIRANDA BUENO, para exercer, em comissão, o cargo de Assessor de Relações Parlamentares IV, referência "CC-03", Tabela QPE-PP- VI – Anexo I, Quadro VI, da Lei Municipal nº 6.480, de 15 de junho de 2016, a partir de 17 de junho de 2016, no Gabinete do Vereador OSVALDO CAMARGO RODRIGUES.

PORTARIA Nº 9.820, DE 17 DE JUNHO DE 2016
Nomeia MARISA DE OLIVEIRA CAMILO, para exercer, em comissão, o cargo de Assessor de Relações Parlamentares II, referência "CC-16", Tabela QPE-PP- VI – Anexo I, Quadro VI, da Lei Municipal nº 6.480, de 15 de junho de 2016, a partir de 17 de junho de 2016, no Gabinete do Vereador JOSE ALVES DA SILVA.

PORTARIA Nº 9.821, DE 17 DE JUNHO DE 2016
Nomeia EUGENIO LOMBA DOS SANTOS JUNIOR, para exercer, em comissão, o cargo de Assessor de Relações Parlamentares II, referência "CC-16", Tabela QPE-PP- VI – Anexo I, Quadro VI, da Lei Municipal nº 6.480, de 15 de junho de 2016, a partir de 17 de junho de 2016, no Gabinete do Vereador JOSE ALVES DA SILVA.

PORTARIA Nº 9.822, DE 17 DE JUNHO DE 2016
Nomeia AGNALDO JOSE DOS SANTOS, para exercer, em comissão, o cargo de Assessor de Relações Parlamentares III, referência "CC-13", Tabela QPE-PP- VI – Anexo I, Quadro VI, da Lei Municipal nº 6.480, de 15 de junho de 2016, a partir de 17 de junho de 2016, no Gabinete do Vereador JOSE ALVES DA SILVA.

PORTARIA Nº 9.823, DE 17 DE JUNHO DE 2016
Nomeia DANIELA CERVONE PEZZILLI RAVAGNANI, para exercer, em comissão, o cargo de Assessor de Relações Parlamentares III, referência "CC- 13", Tabela QPE-PP- VI – Anexo I, Quadro VI, da Lei Municipal nº 6.480, de 15 de junho de 2016, a partir de 17 de junho de 2016, no Gabinete do Vereador JOSE ALVES DA SILVA.

PORTARIA Nº 9.824, DE 17 DE JUNHO DE 2016
Nomeia FRANCISCO IGOR COSTA DOS SANTOS, para exercer, em comissão, o cargo de Assessor de Relações Parlamentares III, referência "CC-13", Tabela QPE-PP- VI – Anexo I, Quadro VI, da Lei Municipal nº 6.480, de 15 de junho de 2016, a partir de 17 de junho de 2016, no Gabinete do Vereador JOSE ALVES DA SILVA.

PORTARIA Nº 9.825, DE 17 DE JUNHO DE 2016
Nomeia GENECI INACIO DE LELIS, para exercer, em comissão, o cargo de Assessor de Relações Parlamentares III, referência "CC-13", Tabela QPE-PP- VI – Anexo I, Quadro VI, da Lei Municipal nº 6.480, de 15 de junho de 2016, a partir de 17 de junho de 2016, no Gabinete do Vereador JOSE ALVES DA SILVA.

PORTARIA Nº 9.826, DE 17 DE JUNHO DE 2016
Nomeia JOAO CARLOS DA SILVA, para exercer, em comissão, o cargo de Assessor de Relações Parlamentares III, referência "CC-13", Tabela QPE-PP- VI – Anexo I, Quadro VI, da Lei Municipal nº 6.480, de 15 de junho de 2016, a partir de 17 de junho de 2016, no Gabinete do Vereador JOSE ALVES DA SILVA.

PORTARIA Nº 9.827, DE 17 DE JUNHO DE 2016
Nomeia PUEBLA MERICI TEIXEIRA DE OLIVEIRA, para exercer, em comissão, o cargo de Assessor de Relações Parlamentares III, referência "CC- 13", Tabela QPE-PP- VI – Anexo I, Quadro VI, da Lei Municipal nº 6.480, de 15 de junho de 2016, a partir de 17 de junho de 2016, no Gabinete do Vereador JOSE ALVES DA SILVA.

PORTARIA Nº 9.828, DE 17 DE JUNHO DE 2016
Nomeia RONALDO LOURENÇO DE OLIVEIRA, para exercer, em comissão, o cargo de Assessor de Relações Parlamentares IV, referência "CC-03", Tabela QPE-PP- VI – Anexo I, Quadro VI, da Lei Municipal nº 6.480, de 15 de junho de 2016, a partir de 17 de junho de 2016, no Gabinete do Vereador JOSE ALVES DA SILVA.

PORTARIA Nº 9.829, DE 17 DE JUNHO DE 2016
Nomeia ELISABETE CRISTINA GOES, para exercer, em comissão, o cargo de Assessor de Coordenação e Articulação Política, referência "CC-23", Tabela QPEPP- VI – Anexo I, Quadro VI, da Lei Municipal nº 6.480, de 15 de junho de 2016, a partir de 17 de junho de 2016, no Gabinete do Vereador PERY RODRIGUES DOS SANTOS.

PORTARIA Nº 9.830, DE 17 DE JUNHO DE 2016
Nomeia NICLAUDIO ANTONIO DA MATA, para exercer, em comissão, o cargo de Assessor de Relações Parlamentares I, referência "CC-22", Tabela QPEPP- VI – Anexo I, Quadro VI, da Lei Municipal nº 6.480, de 15 de junho de 2016, a partir de 17 de junho de 2016, no Gabinete do Vereador PERY RODRIGUES DOS SANTOS.

PORTARIA Nº 9.831, DE 17 DE JUNHO DE 2016
Nomeia THIAGO PREZIA CARNEIRO, para exercer, em comissão, o cargo de Assessor de Relações Parlamentares II, referência "CC-16", Tabela QPE-PP- VI – Anexo I, Quadro VI, da Lei Municipal nº 6.480, de 15 de junho de 2016, a partir de 17 de junho de 2016, no Gabinete do Vereador PERY RODRIGUES DOS SANTOS.

PORTARIA Nº 9.832, DE 17 DE JUNHO DE 2016
Nomeia MARCELO KATSUMI IMAIZUMI, para exercer, em comissão, o cargo de Assessor de Relações Parlamentares II, referência "CC-16", Tabela QPE-PP- VI – Anexo I, Quadro VI, da Lei Municipal nº 6.480, de 15 de junho de 2016, a partir de 17 de junho de 2016, no Gabinete do Vereador PERY RODRIGUES DOS SANTOS.

PORTARIA Nº 9.833, DE 17 DE JUNHO DE 2016
Nomeia ANTONIO NATAL BUONFIGLIO, para exercer, em comissão, o cargo de Assessor de Relações Parlamentares III, referência "CC-13", Tabela QPE-PP- VI – Anexo I, Quadro VI, da Lei Municipal nº 6.480, de 15 de junho de 2016, a partir de 17 de junho de 2016, no Gabinete do Vereador PERY RODRIGUES DOS SANTOS.

PORTARIA Nº 9.834, DE 17 DE JUNHO DE 2016
Nomeia ERNESTO MAICO DA SILVA, para exercer, em comissão, o cargo de Assessor de Relações Parlamentares III, referência "CC-13", Tabela QPE-PP- VI – Anexo I, Quadro VI, da Lei Municipal nº 6.480, de 15 de junho de 2016, a partir de 17 de junho de 2016, no Gabinete do Vereador PERY RODRIGUES DOS SANTOS.

PORTARIA Nº 9.835, DE 17 DE JUNHO DE 2016
Nomeia LUCIANA COSTA BARBOZA, para exercer, em comissão, o cargo de Assessor de Relações Parlamentares III, referência "CC-13", Tabela QPE-PP- VI – Anexo I, Quadro VI, da Lei Municipal nº 6.480, de 15 de junho de 2016, a partir de 17 de junho de 2016, no Gabinete do Vereador PERY RODRIGUES DOS SANTOS.

PORTARIA Nº 9.836, DE 17 DE JUNHO DE 2016
Nomeia LUANA MARTINS RESENDE LEMOS SOARES, para exercer, em comissão, o cargo de Assessor de Relações Parlamentares III, referência "CC- 13", Tabela QPE-PP- VI – Anexo I, Quadro VI, da Lei Municipal nº 6.480, de 15 de junho de 2016, a partir de 17 de junho de 2016, no Gabinete do Vereador PERY RODRIGUES DOS SANTOS.

PORTARIA Nº 9.837, DE 17 DE JUNHO DE 2016
Nomeia MARIA APARECIDA ROSENO, para exercer, em comissão, o cargo de Assessor de Relações Parlamentares III, referência "CC-13", Tabela QPE-PP- VI – Anexo I, Quadro VI, da Lei Municipal nº 6.480, de 15 de junho de 2016, a partir de 17 de junho de 2016, no Gabinete do Vereador PERY RODRIGUES DOS SANTOS.

PORTARIA Nº 9.838, DE 17 DE JUNHO DE 2016
Nomeia VICTOR HUGO PELINI BARBOSA, para exercer, em comissão, o cargo de Assessor de Relações Parlamentares III, referência "CC-13", Tabela QPE-PP- VI – Anexo I, Quadro VI, da Lei Municipal nº 6.480, de 15 de junho de 2016, a partir de 17 de junho de 2016, no Gabinete do Vereador PERY RODRIGUES DOS SANTOS.

PORTARIA Nº 9.839, DE 17 DE JUNHO DE 2016
Nomeia CELIA REGINA MARIAO SANTOS, para exercer, em comissão, o cargo de Assessor de Relações Parlamentares IV, referência "CC-03", Tabela QPE-PP- VI – Anexo I, Quadro VI, da Lei Municipal nº 6.480, de 15 de junho de 2016, a partir de 17 de junho de 2016, no Gabinete do Vereador PERY RODRIGUES DOS SANTOS.

PORTARIA Nº 9.840, DE 17 DE JUNHO DE 2016
Nomeia ZULENE DE LIMA TINE, para exercer, em comissão, o cargo de Assessor de Relações Parlamentares II, referência "CC-16", Tabela QPE-PP- VI – Anexo I, Quadro VI, da Lei Municipal nº 6.480, de 15 de junho de 2016, a partir de 17 de junho de 2016, no Gabinete do Vereador JOSE WALTER TAVARES.

PORTARIA Nº 9.841, DE 17 DE JUNHO DE 2016
Nomeia AILTON NATALINO DE LIMA, para exercer, em comissão, o cargo de Assessor de Relações Parlamentares II, referência "CC-16", Tabela QPE-PP- VI – Anexo I, Quadro VI, da Lei Municipal nº 6.480, de 15 de junho de 2016, a partir de 17 de junho de 2016, no Gabinete do Vereador JOSE WALTER TAVARES.

PORTARIA Nº 9.842, DE 17 DE JUNHO DE 2016
Nomeia VALTER FELIX DA COSTA, para exercer, em comissão, o cargo de Assessor de Relações Parlamentares III, referência "CC-13", Tabela QPE-PP- VI – Anexo I, Quadro VI, da Lei Municipal nº 6.480, de 15 de junho de 2016, a partir de 17 de junho de 2016, no Gabinete do Vereador JOSE WALTER TAVARES.

PORTARIA Nº 9.843, DE 17 DE JUNHO DE 2016
Nomeia ANDRE LUIZ RODRIGUES SILVA, para exercer, em comissão, o cargo de Assessor de Relações Parlamentares III, referência "CC-13", Tabela QPE-PP- VI – Anexo I, Quadro VI, da Lei Municipal nº 6.480, de 15 de junho de 2016, a partir de 17 de junho de 2016, no Gabinete do Vereador JOSE WALTER TAVARES.

PORTARIA Nº 9.844, DE 17 DE JUNHO DE 2016
Nomeia SIDNEI GONCALVES DOS SANTOS, para exercer, em comissão, o cargo de Assessor de Relações Parlamentares III, referência "CC-13", Tabela QPE-PP- VI – Anexo I, Quadro VI, da Lei Municipal nº 6.480, de 15 de junho de 2016, a partir de 17 de junho de 2016, no Gabinete do Vereador JOSE WALTER TAVARES.

PORTARIA Nº 9.845, DE 17 DE JUNHO DE 2016
Nomeia CICERO BEZERRA DE SOUSA, para exercer, em comissão, o cargo de Assessor de Relações Parlamentares III, referência "CC-13", Tabela QPE-PP- VI – Anexo I, Quadro VI, da Lei Municipal nº 6.480, de 15 de junho de 2016, a partir de 17 de junho de 2016, no Gabinete do Vereador JOSE WALTER TAVARES.

PORTARIA Nº 9.846, DE 17 DE JUNHO DE 2016
Nomeia ADILIO ALCANTARA MIRANDA, para exercer, em comissão, o cargo de Assessor de Relações Parlamentares III, referência "CC-13", Tabela QPE-PP- VI – Anexo I, Quadro VI, da Lei Municipal nº 6.480, de 15 de junho de 2016, a partir de 17 de junho de 2016, no Gabinete do Vereador JOSE WALTER TAVARES.

PORTARIA Nº 9.847, DE 17 DE JUNHO DE 2016
Nomeia RENATA FREIRE DE ASSIS, para exercer, em comissão, o cargo de Assessor de Relações Parlamentares IV, referência "CC-03", Tabela QPE-PP- VI – Anexo I, Quadro VI, da Lei Municipal nº 6.480, de 15 de junho de 2016, a partir de 17 de junho de 2016, no Gabinete do Vereador JOSE WALTER TAVARES.

PORTARIA Nº 9.848, DE 17 DE JUNHO DE 2016
Nomeia HOSANO JOSE DA SILVA, para exercer, em comissão, o cargo de Assessor de Relações Parlamentares II, referência "CC-16", Tabela QPE-PP- VI – Anexo I, Quadro VI, da Lei Municipal nº 6.480, de 15 de junho de 2016, a partir de 17 de junho de 2016, no Gabinete do Vereador ANTONIO CARLOS DA SILVA.

PORTARIA Nº 9.849, DE 17 DE JUNHO DE 2016
Nomeia IZILDA DIAS DOMINGUES, para exercer, em comissão, o cargo de Assessor de Relações Parlamentares II, referência "CC-16", Tabela QPE-PP- VI – Anexo I, Quadro VI, da Lei Municipal nº 6.480, de 15 de junho de 2016, a partir de 17 de junho de 2016, no Gabinete do Vereador ANTONIO CARLOS DA SILVA.

PORTARIA Nº 9.850, DE 17 DE JUNHO DE 2016
Nomeia NORMANDI FERREIRA DE SOUSA, para exercer, em comissão, o cargo de Assessor de Relações Parlamentares III, referência "CC-13", Tabela QPE-PP- VI – Anexo I, Quadro VI, da Lei Municipal nº 6.480, de 15 de junho de 2016, a partir de 17 de junho de 2016, no Gabinete do Vereador ANTONIO CARLOS DA SILVA.

PORTARIA Nº 9.851, DE 17 DE JUNHO DE 2016
Nomeia SINVAL FERNANDES DA SILVA, para exercer, em comissão, o cargo de Assessor de Relações Parlamentares III, referência "CC-13", Tabela QPE-PP- VI – Anexo I, Quadro VI, da Lei Municipal nº 6.480, de 15 de junho de 2016, a partir de 17 de junho de 2016, no Gabinete do Vereador ANTONIO CARLOS DA SILVA.

PORTARIA Nº 9.852, DE 17 DE JUNHO DE 2016
Nomeia ANA MARIA GOMES DE ANDRADE, para exercer, em comissão, o cargo de Assessor de Relações Parlamentares III, referência "CC-13", Tabela QPE-PP- VI – Anexo I, Quadro VI, da Lei Municipal nº 6.480, de 15 de junho de 2016, a partir de 17 de junho de 2016, no Gabinete do Vereador ANTONIO CARLOS DA SILVA.

PORTARIA Nº 9.853, DE 17 DE JUNHO DE 2016
Nomeia EDUARDO ROMEU BISPO, para exercer, em comissão, o cargo de Assessor de Relações Parlamentares III, referência "CC-13", Tabela QPE-PP- VI – Anexo I, Quadro VI, da Lei Municipal nº 6.480, de 15 de junho de 2016, a partir de 17 de junho de 2016, no Gabinete do Vereador ANTONIO CARLOS DA SILVA.

PORTARIA Nº 9.854, DE 17 DE JUNHO DE 2016
Nomeia LUIZ AUGUSTO LOURENÇON, para exercer, em comissão, o cargo de Assessor de Relações Parlamentares III, referência "CC-13", Tabela QPE-PP- VI – Anexo I, Quadro VI, da Lei Municipal nº 6.480, de 15 de junho de 2016, a partir de 17 de junho de 2016, no Gabinete do Vereador ANTONIO CARLOS DA SILVA.

PORTARIA Nº 9.855, DE 17 DE JUNHO DE 2016
Nomeia GERALDO PEREIRA, para exercer, em comissão, o cargo de Assessor de Relações Parlamentares III, referência "CC-13", Tabela QPE-PP- VI – Anexo I, Quadro VI, da Lei Municipal nº 6.480, de 15 de junho de 2016, a partir de 17 de junho de 2016, no Gabinete do Vereador ANTONIO CARLOS DA SILVA.

PORTARIA Nº 9.856, DE 17 DE JUNHO DE 2016
Nomeia GIVANILDO MOURA DOS REIS, para exercer, em comissão, o cargo de Assessor de Relações Parlamentares IV, referência "CC-03", Tabela QPE-PP- VI – Anexo I, Quadro VI, da Lei Municipal nº 6.480, de 15 de junho de 2016, a partir de 17 de junho de 2016, no Gabinete do Vereador ANTONIO CARLOS DA SILVA

PORTARIA Nº 9.857, DE 17 DE JUNHO DE 2016
Nomeia MARCIO ROBERTO DIAS BARREIRA, para exercer, em comissão, o cargo de Assessor de Relações Parlamentares II, referência "CC-16", Tabela QPE-PP- VI – Anexo I, Quadro VI, da Lei Municipal nº 6.480, de 15 de junho de 2016, a partir de 17 de junho de 2016, no Gabinete do Vereador HIROYUKI MINAMI.

PORTARIA Nº 9.858, DE 17 DE JUNHO DE 2016
Nomeia MAURICIO GOMES MIRANDA, para exercer, em comissão, o cargo de Assessor de Relações Parlamentares II, referência "CC-16", Tabela QPE-PP- VI – Anexo I, Quadro VI, da Lei Municipal nº 6.480, de 15 de junho de 2016, a partir de 17 de junho de 2016, no Gabinete do Vereador HIROYUKI MINAMI.

PORTARIA Nº 9.859, DE 17 DE JUNHO DE 2016
Nomeia ANA PAULA SHINKAWA GOMES, para exercer, em comissão, o cargo de Assessor de Relações Parlamentares III, referência "CC-13", Tabela QPE-PP- VI – Anexo I, Quadro VI, da Lei Municipal nº 6.480, de 15 de junho de 2016, a partir de 17 de junho de 2016, no Gabinete do Vereador HIROYUKI MINAMI.

PORTARIA Nº 9.860, DE 17 DE JUNHO DE 2016
Nomeia HERONDINA GOMES DA CRUZ, para exercer, em comissão, o cargo de Assessor de Relações Parlamentares III, referência "CC-13", Tabela QPE-PP- VI – Anexo I, Quadro VI, da Lei Municipal nº 6.480, de 15 de junho de 2016, a partir de 17 de junho de 2016, no Gabinete do Vereador HIROYUKI MINAMI.

PORTARIA Nº 9.861, DE 17 DE JUNHO DE 2016
Nomeia IVAN BONILHA FILHO, para exercer, em comissão, o cargo de Assessor de Relações Parlamentares III, referência "CC-13", Tabela QPE-PP- VI – Anexo I, Quadro VI, da Lei Municipal nº 6.480, de 15 de junho de 2016, a partir de 17 de junho de 2016, no Gabinete do Vereador HIROYUKI MINAMI.

PORTARIA Nº 9.862, DE 17 DE JUNHO DE 2016
Nomeia LUIZ FLORENTINO DE ARRUDA FILHO, para exercer, em comissão, o cargo de Assessor de Relações Parlamentares III, referência "CC-13", Tabela QPE-PP- VI – Anexo I, Quadro VI, da Lei Municipal nº 6.480, de 15 de junho de 2016, a partir de 17 de junho de 2016, no Gabinete do Vereador HIROYUKI MINAMI.

PORTARIA Nº 9.863, DE 17 DE JUNHO DE 2016
Nomeia MARCOS MATSUI, para exercer, em comissão, o cargo de Assessor de Relações Parlamentares III, referência "CC-13", Tabela QPE-PP- VI – Anexo I, Quadro VI, da Lei Municipal nº 6.480, de 15 de junho de 2016, a partir de 17 de junho de 2016, no Gabinete do Vereador HIROYUKI MINAMI.

PORTARIA Nº 9.864, DE 17 DE JUNHO DE 2016
Nomeia RITA DE CASSIA FLORIANO DIAS, para exercer, em comissão, o cargo de Assessor de Relações Parlamentares III, referência "CC-13", Tabela QPE-PP- VI – Anexo I, Quadro VI, da Lei Municipal nº 6.480, de 15 de junho de 2016, a partir de 17 de junho de 2016, no Gabinete do Vereador HIROYUKI MINAMI.

PORTARIA Nº 9.865, DE 17 DE JUNHO DE 2016
Nomeia KLEBER PINCELLI, para exercer, em comissão, o cargo de Assessor de Relações Parlamentares IV, referência "CC-03", Tabela QPE-PP- VI – Anexo I, Quadro VI, da Lei Municipal nº 6.480, de 15 de junho de 2016, a partir de 17 de junho de 2016, no Gabinete do Vereador HIROYUKI MINAMI.

PORTARIA Nº 9.866, DE 17 DE JUNHO DE 2016
Nomeia RAIMUNDO PAIVA DE OLIVEIRA, para exercer, em comissão, o cargo de Assessor de Relações Parlamentares II, referência "CC-16", Tabela QPE-PP- VI – Anexo I, Quadro VI, da Lei Municipal nº 6.480, de 15 de junho de 2016, a partir de 17 de junho de 2016, no Gabinete do Vereador MARTINS GONÇALES MARTINS.

PORTARIA Nº 9.867, DE 17 DE JUNHO DE 2016
Nomeia ROSELI MARIA MARQUES SILVA, para exercer, em comissão, o cargo de Assessor de Relações Parlamentares II, referência "CC-16", Tabela QPE-PP- VI – Anexo I, Quadro VI, da Lei Municipal nº 6.480, de 15 de junho de 2016, a partir de 17 de junho de 2016, no Gabinete do Vereador MARTINS GONÇALES MARTINS.

PORTARIA Nº 9.868, DE 17 DE JUNHO DE 2016
Nomeia APARECIDO PAULO NAVARRO, para exercer, em comissão, o cargo de Assessor de Relações Parlamentares III, referência "CC-13", Tabela QPE-PP- VI – Anexo I, Quadro VI, da Lei Municipal nº 6.480, de 15 de junho de 2016, a partir de 17 de junho de 2016, no Gabinete do Vereador MARTINS GONÇALES MARTINS.

PORTARIA Nº 9.869, DE 17 DE JUNHO DE 2016
Nomeia CLAUDETE ALVES SANCHES, para exercer, em comissão, o cargo de Assessor de Relações Parlamentares III, referência "CC-13", Tabela QPE-PP- VI – Anexo I, Quadro VI, da Lei Municipal nº 6.480, de 15 de junho de 2016, a partir de 17 de junho de 2016, no Gabinete do Vereador MARTINS GONÇALES MARTINS.

PORTARIA Nº 9.870, DE 17 DE JUNHO DE 2016
Nomeia DJANIRA DOS SANTOS ABRANTES, para exercer, em comissão, o cargo de Assessor de Relações Parlamentares III, referência "CC-13", Tabela QPE-PP- VI – Anexo I, Quadro VI, da Lei Municipal nº 6.480, de 15 de junho de 2016, a partir de 17 de junho de 2016, no Gabinete do Vereador MARTINS GONÇALES MARTINS.

PORTARIA Nº 9.871, DE 17 DE JUNHO DE 2016
Nomeia EDNALDO OLIVEIRA, para exercer, em comissão, o cargo de Assessor de Relações Parlamentares III, referência "CC-13", Tabela QPE-PP- VI – Anexo I, Quadro VI, da Lei Municipal nº 6.480, de 15 de junho de 2016, a partir de 17 de junho de 2016, no Gabinete do Vereador MARTINS GONÇALES MARTINS.

PORTARIA Nº 9.872, DE 17 DE JUNHO DE 2016
Nomeia JOSE VICENTE LEMOS, para exercer, em comissão, o cargo de Assessor de Relações Parlamentares III, referência "CC-13", Tabela QPE-PP- VI – Anexo I, Quadro VI, da Lei Municipal nº 6.480, de 15 de junho de 2016, a partir de 17 de junho de 2016, no Gabinete do Vereador MARTINS GONÇALES MARTINS.

PORTARIA Nº 9.873, DE 17 DE JUNHO DE 2016
Nomeia RITA DE NEVES COSTA DE OLIVEIRA SILVA, para exercer, em comissão, o cargo de Assessor de Relações Parlamentares III, referência "CC- 13", Tabela QPE-PP- VI – Anexo I, Quadro VI, da Lei Municipal nº 6.480, de 15 de junho de 2016, a partir de 17 de junho de 2016, no Gabinete do Vereador MARTINS GONÇALES MARTINS.

PORTARIA Nº 9.874, DE 17 DE JUNHO DE 2016
Nomeia JOSIAS LUZ DE BRITO, para exercer, em comissão, o cargo de Assessor de Relações Parlamentares IV, referência "CC-03", Tabela QPE-PP- VI – Anexo I, Quadro VI, da Lei Municipal nº 6.480, de 15 de junho de 2016, a partir de 17 de junho de 2016, no Gabinete do Vereador MARTINS GONÇALES MARTINS.

PORTARIA Nº 9.875, DE 17 DE JUNHO DE 2016
Nomeia LAURA MICAELA LEITE MENDES, para exercer, em comissão, o cargo de Assessor de Relações Parlamentares II, referência "CC-16", Tabela QPE-PP- VI – Anexo I, Quadro VI, da Lei Municipal nº 6.480, de 15 de junho de 2016, a partir de 17 de junho de 2016, no Gabinete do Vereador RAFAEL FELIPE DEMARCHI.

PORTARIA Nº 9.876, DE 17 DE JUNHO DE 2016
Nomeia EMERSON DE SOUZA SANTOS, para exercer, em comissão, o cargo de Assessor de Relações Parlamentares II, referência "CC-16", Tabela QPE-PP- VI – Anexo I, Quadro VI, da Lei Municipal nº 6.480, de 15 de junho de 2016, a partir de 17 de junho de 2016, no Gabinete do Vereador RAFAEL FELIPE DEMARCHI.

PORTARIA Nº 9.877, DE 17 DE JUNHO DE 2016
Nomeia SUELI DOS SANTOS OLIVEIRA, para exercer, em comissão, o cargo de Assessor de Relações Parlamentares III, referência "CC-13", Tabela QPE-PP- VI – Anexo I, Quadro VI, da Lei Municipal nº 6.480, de 15 de junho de 2016, a partir de 17 de junho de 2016, no Gabinete do Vereador RAFAEL FELIPE DEMARCHI

PORTARIA Nº 9.878, DE 17 DE JUNHO DE 2016
Nomeia JUDIVAL SOARES DA SILVA, para exercer, em comissão, o cargo de Assessor de Relações Parlamentares III, referência "CC-13", Tabela QPE-PP- VI – Anexo I, Quadro VI, da Lei Municipal nº 6.480, de 15 de junho de 2016, a partir de 17 de junho de 2016, no Gabinete do Vereador RAFAEL FELIPE DEMARCHI.

PORTARIA Nº 9.879, DE 17 DE JUNHO DE 2016
Nomeia ANDRE LUIZ PAULO SCARPINO, para exercer, em comissão, o cargo de Assessor de Relações Parlamentares III, referência "CC-13", Tabela QPE-PP- VI – Anexo I, Quadro VI, da Lei Municipal nº 6.480, de 15 de junho de 2016, a partir de 17 de junho de 2016, no Gabinete do Vereador RAFAEL FELIPE DEMARCHI.

PORTARIA Nº 9.880, DE 17 DE JUNHO DE 2016
Nomeia ELIZA MARIA RAMOS DE SOUZA, para exercer, em comissão, o cargo de Assessor de Relações Parlamentares III, referência "CC-13", Tabela QPE-PP- VI – Anexo I, Quadro VI, da Lei Municipal nº 6.480, de 15 de junho de 2016, a partir de 17 de junho de 2016, no Gabinete do Vereador RAFAEL FELIPE DEMARCHI.

PORTARIA Nº 9.881, DE 17 DE JUNHO DE 2016
Nomeia LUIS CARLOS MURARO, para exercer, em comissão, o cargo de Assessor de Relações Parlamentares III, referência "CC-13", Tabela QPE-PP- VI – Anexo I, Quadro VI, da Lei Municipal nº 6.480, de 15 de junho de 2016, a partir de 17 de junho de 2016, no Gabinete do Vereador RAFAEL FELIPE DEMARCHI.

PORTARIA Nº 9.882, DE 17 DE JUNHO DE 2016
Nomeia ADRIANA PAVANI ALONSO, para exercer, em comissão, o cargo de Assessor de Relações Parlamentares III, referência "CC-13", Tabela QPE-PP- VI – Anexo I, Quadro VI, da Lei Municipal nº 6.480, de 15 de junho de 2016, a partir de 17 de junho de 2016, no Gabinete do Vereador RAFAEL FELIPE DEMARCHI.

PORTARIA Nº 9.883, DE 17 DE JUNHO DE 2016
Nomeia JACKELINE DA SILVA LIMA, para exercer, em comissão, o cargo de Assessor de Relações Parlamentares IV, referência "CC-03", Tabela QPE-PP- VI – Anexo I, Quadro VI, da Lei Municipal nº 6.480, de 15 de junho de 2016, a partir de 17 de junho de 2016, no Gabinete do Vereador RAFAEL FELIPE DEMARCHI.

PORTARIA Nº 9.884, DE 17 DE JUNHO DE 2016
Nomeia PEDRO BATISTA, para exercer, em comissão, o cargo de Assessor de Relações Parlamentares II, referência "CC-16", Tabela QPE-PP- VI – Anexo I, Quadro VI, da Lei Municipal nº 6.480, de 15 de junho de 2016, a partir de 17 de junho de 2016, no Gabinete do Vereador RAMON RAMOS.

PORTARIA Nº 9.885, DE 17 DE JUNHO DE 2016
Nomeia FRANCISCO REGINALDO DA SILVA, para exercer, em comissão, o cargo de Assessor de Relações Parlamentares II, referência "CC-16", Tabela QPE-PP- VI – Anexo I, Quadro VI, da Lei Municipal nº 6.480, de 15 de junho de 2016, a partir de 17 de junho de 2016, no Gabinete do Vereador RAMON RAMOS.

PORTARIA Nº 9.886, DE 17 DE JUNHO DE 2016
Nomeia FABIO MENDES, para exercer, em comissão, o cargo de Assessor de Relações Parlamentares III, referência "CC-13", Tabela QPE-PP- VI – Anexo I, Quadro VI, da Lei Municipal nº 6.480, de 15 de junho de 2016, a partir de 17 de junho de 2016, no Gabinete do Vereador RAMON RAMOS.

PORTARIA Nº 9.887, DE 17 DE JUNHO DE 2016
Nomeia ADRIANO MATIAS DA SILVA, para exercer, em comissão, o cargo de Assessor de Relações Parlamentares III, referência "CC-13", Tabela QPE-PP- VI – Anexo I, Quadro VI, da Lei Municipal nº 6.480, de 15 de junho de 2016, a partir de 17 de junho de 2016, no Gabinete do Vereador RAMON RAMOS.

PORTARIA Nº 9.888, DE 17 DE JUNHO DE 2016
Nomeia FELIPE KAUFFMANN CARDOSO, para exercer, em comissão, o cargo de Assessor de Relações Parlamentares III, referência "CC-13", Tabela QPE-PP- VI – Anexo I, Quadro VI, da Lei Municipal nº 6.480, de 15 de junho de 2016, a partir de 17 de junho de 2016, no Gabinete do Vereador RAMON RAMOS

PORTARIA Nº 9.889, DE 17 DE JUNHO DE 2016
Nomeia FRANCISCO GONÇALVES DE SOUSA, para exercer, em comissão, o cargo de Assessor de Relações Parlamentares III, referência "CC-13", Tabela QPE-PP- VI – Anexo I, Quadro VI, da Lei Municipal nº 6.480, de 15 de junho de 2016, a partir de 17 de junho de 2016, no Gabinete do Vereador RAMON RAMOS.

PORTARIA Nº 9.890, DE 17 DE JUNHO DE 2016
Nomeia GLAUCO LUIS DINIZ GUILHEM, para exercer, em comissão, o cargo de Assessor de Relações Parlamentares III, referência "CC-13", Tabela QPE-PP- VI – Anexo I, Quadro VI, da Lei Municipal nº 6.480, de 15 de junho de 2016, a partir de 17 de junho de 2016, no Gabinete do Vereador RAMON RAMOS.

PORTARIA Nº 9.891, DE 17 DE JUNHO DE 2016
Nomeia ALEXANDRE MAXIMIANO MOL, para exercer, em comissão, o cargo de Assessor de Relações Parlamentares III, referência "CC-13", Tabela QPE-PP- VI – Anexo I, Quadro VI, da Lei Municipal nº 6.480, de 15 de junho de 2016, a partir de 17 de junho de 2016, no Gabinete do Vereador RAMON RAMOS.

PORTARIA Nº 9.892, DE 17 DE JUNHO DE 2016
Nomeia ELIAS ALVES DE FIGUEIREDO, para exercer, em comissão, o cargo de Assessor de Relações Parlamentares IV, referência "CC-03", Tabela QPE-PP- VI – Anexo I, Quadro VI, da Lei Municipal nº 6.480, de 15 de junho de 2016, a partir de 17 de junho de 2016, no Gabinete do Vereador RAMON RAMOS.

PORTARIA Nº 9.893, DE 17 DE JUNHO DE 2016
Nomeia CARLOS ANTONIO ALVES, para exercer, em comissão, o cargo de Assessor de Relações Parlamentares II, referência "CC-16", Tabela QPE-PP- VI – Anexo I, Quadro VI, da Lei Municipal nº 6.480, de 15 de junho de 2016, a partir de 17 de junho de 2016, no Gabinete do Vereador ROBERTO GARCIA FUENTES.

PORTARIA Nº 9.894, DE 17 DE JUNHO DE 2016
Nomeia EDSON GONCALVES, para exercer, em comissão, o cargo de Assessor de Relações Parlamentares II, referência "CC-16", Tabela QPE-PP- VI – Anexo I, Quadro VI, da Lei Municipal nº 6.480, de 15 de junho de 2016, a partir de 17 de junho de 2016, no Gabinete do Vereador ROBERTO GARCIA FUENTES.

PORTARIA Nº 9.895, DE 17 DE JUNHO DE 2016
Nomeia MONICA MAIA DUARTE TORRES, para exercer, em comissão, o cargo de Assessor de Relações Parlamentares III, referência "CC-13", Tabela QPE-PP- VI – Anexo I, Quadro VI, da Lei Municipal nº 6.480, de 15 de junho de 2016, a partir de 17 de junho de 2016, no Gabinete do Vereador ROBERTO GARCIA FUENTES.

PORTARIA Nº 9.896, DE 17 DE JUNHO DE 2016
Nomeia PEDRO DE LOURDES FERREIRA, para exercer, em comissão, o cargo de Assessor de Relações Parlamentares III, referência "CC-13", Tabela QPE-PP- VI – Anexo I, Quadro VI, da Lei Municipal nº 6.480, de 15 de junho de 2016, a partir de 17 de junho de 2016, no Gabinete do Vereador ROBERTO GARCIA FUENTES.

PORTARIA Nº 9.897, DE 17 DE JUNHO DE 2016
Nomear REINALDO APARECIDO PEREIRA DOS SANTOS, para exercer, em comissão, o cargo de Assessor de Relações Parlamentares III, referência "CC- 13", Tabela QPE-PP- VI – Anexo I, Quadro VI, da Lei Municipal nº 6.480, de 15 de junho de 2016, a partir de 17 de junho de 2016, no Gabinete do Vereador ROBERTO GARCIA FUENTES.

PORTARIA Nº 9.898, DE 17 DE JUNHO DE 2016
Nomeia LUIZ CARLOS LOPES, para exercer, em comissão, o cargo de Assessor de Relações Parlamentares III, referência "CC-13", Tabela QPE-PP- VI – Anexo I, Quadro VI, da Lei Municipal nº 6.480, de 15 de junho de 2016, a partir de 17 de junho de 2016, no Gabinete do Vereador ROBERTO GARCIA FUENTES.

PORTARIA Nº 9.899, DE 17 DE JUNHO DE 2016
Nomeia LUCIANO FERREIRA NUNES, para exercer, em comissão, o cargo de Assessor de Relações Parlamentares III, referência "CC-13", Tabela QPE-PP- VI – Anexo I, Quadro VI, da Lei Municipal nº 6.480, de 15 de junho de 2016, a partir de 17 de junho de 2016, no Gabinete do Vereador ROBERTO GARCIA FUENTES.

PORTARIA Nº 9.900, DE 17 DE JUNHO DE 2016
Nomeia FERNANDA GUSMAO SERRAO, para exercer, em comissão, o cargo de Assessor de Relações Parlamentares III, referência "CC-13", Tabela QPE-PP- VI – Anexo I, Quadro VI, da Lei Municipal nº 6.480, de 15 de junho de 2016, a partir de 17 de junho de 2016, no Gabinete do Vereador ROBERTO GARCIA FUENTES.

PORTARIA Nº 9.901, DE 17 DE JUNHO DE 2016
Nomeia ELIANA CRISTINA SOUZA DA MOTA, para exercer, em comissão, o cargo de Assessor de Relações Parlamentares IV, referência "CC-03", Tabela QPE-PP- VI – Anexo I, Quadro VI, da Lei Municipal nº 6.480, de 15 de junho de 2016, a partir de 17 de junho de 2016, no Gabinete do Vereador ROBERTO GARCIA FUENTES.

PORTARIA Nº 9.902, DE 17 DE JUNHO DE 2016
Nomeia CLAUDIA MARIA ROCHA LINHARES, para exercer, em comissão, o cargo de Assessor de Relações Parlamentares II, referência "CC-16", Tabela QPE-PP- VI – Anexo I, Quadro VI, da Lei Municipal nº 6.480, de 15 de junho de 2016, a partir de 17 de junho de 2016, no Gabinete do Vereador SEBASTIAO MATEUS BATISTA.

PORTARIA Nº 9.903, DE 17 DE JUNHO DE 2016
Nomeia EDMAR ARAGAO DA SILVA, para exercer, em comissão, o cargo de Assessor de Relações Parlamentares II, referência "CC-16", Tabela QPE-PP- VI – Anexo I, Quadro VI, da Lei Municipal nº 6.480, de 15 de junho de 2016, a partir de 17 de junho de 2016, no Gabinete do Vereador SEBASTIAO MATEUS BATISTA.

PORTARIA Nº 9.904, DE 17 DE JUNHO DE 2016
Nomeia ELLIS CRISTINE NUNES VIEIRA, para exercer, em comissão, o cargo de Assessor de Relações Parlamentares III, referência "CC-13", Tabela QPE-PP- VI – Anexo I, Quadro VI, da Lei Municipal nº 6.480, de 15 de junho de 2016, a partir de 17 de junho de 2016, no Gabinete do Vereador SEBASTIAO MATEUS BATISTA.

PORTARIA Nº 9.905, DE 17 DE JUNHO DE 2016
Nomeia MARLI MENDONCA DOS SANTOS, para exercer, em comissão, o cargo de Assessor de Relações Parlamentares III, referência "CC-13", Tabela QPE-PP- VI – Anexo I, Quadro VI, da Lei Municipal nº 6.480, de 15 de junho de 2016, a partir de 17 de junho de 2016, no Gabinete do Vereador SEBASTIAO MATEUS BATISTA.

PORTARIA Nº 9.906, DE 17 DE JUNHO DE 2016
Nomeia DOUGLAS PRADO ASSIS, para exercer, em comissão, o cargo de Assessor de Relações Parlamentares III, referência "CC-13", Tabela QPE-PP- VI – Anexo I, Quadro VI, da Lei Municipal nº 6.480, de 15 de junho de 2016, a partir de 17 de junho de 2016, no Gabinete do Vereador SEBASTIAO MATEUS BATISTA.

PORTARIA Nº 9.907, DE 17 DE JUNHO DE 2016
Nomeia RODRIGO CRISTIANO DE SOUSA, para exercer, em comissão, o cargo de Assessor de Relações Parlamentares III, referência "CC-13", Tabela QPE-PP- VI – Anexo I, Quadro VI, da Lei Municipal nº 6.480, de 15 de junho de 2016, a partir de 17 de junho de 2016, no Gabinete do Vereador SEBASTIAO MATEUS BATISTA.

PORTARIA Nº 9.908, DE 17 DE JUNHO DE 2016
Nomeia CICERO LUIS DE SOUSA POLICARPO, para exercer, em comissão, o cargo de Assessor de Relações Parlamentares III, referência "CC-13", Tabela QPE-PP- VI – Anexo I, Quadro VI, da Lei Municipal nº 6.480, de 15 de junho de 2016, a partir de 17 de junho de 2016, no Gabinete do Vereador SEBASTIAO MATEUS BATISTA.

PORTARIA Nº 9.909, DE 17 DE JUNHO DE 2016
Nomeia HEVELTON COLARES DA SILVA, para exercer, em comissão, o cargo de Assessor de Relações Parlamentares III, referência "CC-13", Tabela QPE-PP- VI – Anexo I, Quadro VI, da Lei Municipal nº 6.480, de 15 de junho de 2016, a partir de 17 de junho de 2016, no Gabinete do Vereador SEBASTIAO MATEUS BATISTA.

PORTARIA Nº 9.910, DE 17 DE JUNHO DE 2016
Nomeia JAMILTON LOPES DE ALMEIDA, para exercer, em comissão, o cargo de Assessor de Relações Parlamentares IV, referência "CC-03", Tabela QPE-PP- VI – Anexo I, Quadro VI, da Lei Municipal nº 6.480, de 15 de junho de 2016, a partir de 17 de junho de 2016, no Gabinete do Vereador SEBASTIAO MATEUS BATISTA.

PORTARIA Nº 9.911, DE 17 DE JUNHO DE 2016
Nomeia MARLI APARECIDA DOS SANTOS, para exercer, em comissão, o cargo de Assessor de Relações Parlamentares I, referência "CC-22", Tabela QPEPP- VI – Anexo I, Quadro VI, da Lei Municipal nº 6.480, de 15 de junho de 2016, a partir de 17 de junho de 2016, no Gabinete do Vereador ESTEVAO EDMAR HADDAD CAMOLESI JUNIOR.

PORTARIA Nº 9.912, DE 17 DE JUNHO DE 2016
Nomeia JAMILE JESUS DOS SANTOS, para exercer, em comissão, o cargo de Assessor de Relações Parlamentares II, referência "CC-16", Tabela QPE-PP- VI – Anexo I, Quadro VI, da Lei Municipal nº 6.480, de 15 de junho de 2016, a partir de 17 de junho de 2016, no Gabinete do Vereador ESTEVAO EDMAR HADDAD CAMOLESI JUNIOR.

PORTARIA Nº 9.913, DE 17 DE JUNHO DE 2016
Nomeia MARCELO ROSSETTINI, para exercer, em comissão, o cargo de Assessor de Relações Parlamentares II, referência "CC-16", Tabela QPE-PP- VI – Anexo I, Quadro VI, da Lei Municipal nº 6.480, de 15 de junho de 2016, a partir de 17 de junho de 2016, no Gabinete do Vereador ESTEVAO EDMAR HADDAD CAMOLESI JUNIOR.

PORTARIA Nº 9.914, DE 17 DE JUNHO DE 2016
Nomeia GILSON MIRANDA DE OLIVEIRA, para exercer, em comissão, o cargo de Assessor de Relações Parlamentares III, referência "CC-13", Tabela QPE-PP- VI – Anexo I, Quadro VI, da Lei Municipal nº 6.480, de 15 de junho de 2016, a partir de 17 de junho de 2016, no Gabinete do Vereador ESTEVAO EDMAR HADDAD CAMOLESI JUNIOR.

PORTARIA Nº 9.915, DE 17 DE JUNHO DE 2016
Nomeia MARIA CIDELIA GONCALVES SOARES, para exercer, em comissão, o cargo de Assessor de Relações Parlamentares III, referência "CC-13", Tabela QPE-PP- VI – Anexo I, Quadro VI, da Lei Municipal nº 6.480, de 15 de junho de 2016, a partir de 17 de junho de 2016, no Gabinete do Vereador ESTEVAO EDMAR HADDAD CAMOLESI JUNIOR.

PORTARIA Nº 9.916, DE 17 DE JUNHO DE 2016
Nomeia MARLI DA SILVA ARAUJO, para exercer, em comissão, o cargo de Assessor de Relações Parlamentares III, referência "CC-13", Tabela QPE-PP- VI – Anexo I, Quadro VI, da Lei Municipal nº 6.480, de 15 de junho de 2016, a partir de 17 de junho de 2016, no Gabinete do Vereador ESTEVAO EDMAR HADDAD CAMOLESI JUNIOR.

PORTARIA Nº 9.917, DE 17 DE JUNHO DE 2016
Nomeia NEUSA VIANA DOS SANTOS, para exercer, em comissão, o cargo de Assessor de Relações Parlamentares III, referência "CC-13", Tabela QPE-PP- VI – Anexo I, Quadro VI, da Lei Municipal nº 6.480, de 15 de junho de 2016, a partir de 17 de junho de 2016, no Gabinete do Vereador ESTEVAO EDMAR HADDAD CAMOLESI JUNIOR.

PORTARIA Nº 9.918, DE 17 DE JUNHO DE 2016
Nomeia FERNANDO RAMOS DA SILVA, para exercer, em comissão, o cargo de Assessor de Relações Parlamentares III, referência "CC-13", Tabela QPE-PP- VI – Anexo I, Quadro VI, da Lei Municipal nº 6.480, de 15 de junho de 2016, a partir de 17 de junho de 2016, no Gabinete do Vereador ESTEVAO EDMAR HADDAD CAMOLESI JUNIOR.

PORTARIA Nº 9.919, DE 17 DE JUNHO DE 2016
Nomeia RICARDO MARTINS CAMARGO, para exercer, em comissão, o cargo de Assessor de Relações Parlamentares III, referência "CC-13", Tabela QPE-PP- VI – Anexo I, Quadro VI, da Lei Municipal nº 6.480, de 15 de junho de 2016, a partir de 17 de junho de 2016, no Gabinete do Vereador ESTEVAO EDMAR HADDAD CAMOLESI JUNIOR.

PORTARIA Nº 9.920, DE 17 DE JUNHO DE 2016
Nomeia ANA PAULA VALENTE, para exercer, em comissão, o cargo de Assessor de Relações Parlamentares IV, referência "CC-03", Tabela QPE-PP- VI – Anexo I, Quadro VI, da Lei Municipal nº 6.480, de 15 de junho de 2016, a partir de 17 de junho de 2016, no Gabinete do Vereador ESTEVAO EDMAR HADDAD CAMOLESI JUNIOR.

PORTARIA Nº 9.921, DE 17 DE JUNHO DE 2016
Nomeia FABRICIO CESTARI SILVA, para exercer, em comissão, o cargo de Assessor de Relações Parlamentares II, referência "CC-16", Tabela QPE-PP- VI – Anexo I, Quadro VI, da Lei Municipal nº 6.480, de 15 de junho de 2016, a partir de 17 de junho de 2016, no Gabinete do Vereador MANUEL PEREIRA MARTINS.

PORTARIA Nº 9.922, DE 17 DE JUNHO DE 2016
Nomeia FRANCISCO CARLOS ROSSI, para exercer, em comissão, o cargo de Assessor de Relações Parlamentares II, referência "CC-16", Tabela QPE-PP- VI – Anexo I, Quadro VI, da Lei Municipal nº 6.480, de 15 de junho de 2016, a partir de 17 de junho de 2016, no Gabinete do Vereador MANUEL PEREIRA MARTINS.

PORTARIA Nº 9.923, DE 17 DE JUNHO DE 2016
Nomeia APIO TEIXEIRA DA SILVA, para exercer, em comissão, o cargo de Assessor de Relações Parlamentares III, referência "CC-13", Tabela QPE-PP- VI – Anexo I, Quadro VI, da Lei Municipal nº 6.480, de 15 de junho de 2016, a partir de 17 de junho de 2016, no Gabinete do Vereador MANUEL PEREIRA MARTINS.

PORTARIA Nº 9.924, DE 17 DE JUNHO DE 2016
Nomeia ANA LUCIA VITORINO DE MATOS, para exercer, em comissão, o cargo de Assessor de Relações Parlamentares III, referência "CC-13", Tabela QPE-PP- VI – Anexo I, Quadro VI, da Lei Municipal nº 6.480, de 15 de junho de 2016, a partir de 17 de junho de 2016, no Gabinete do Vereador MANUEL PEREIRA MARTINS.

PORTARIA Nº 9.925, DE 17 DE JUNHO DE 2016
Nomeia PEDRO FERREIRA DA SILVA, para exercer, em comissão, o cargo de Assessor de Relações Parlamentares III, referência "CC-13", Tabela QPE-PP- VI – Anexo I, Quadro VI, da Lei Municipal nº 6.480, de 15 de junho de 2016, a partir de 17 de junho de 2016, no Gabinete do Vereador MANUEL PEREIRA MARTINS.

PORTARIA Nº 9.926, DE 17 DE JUNHO DE 2016
Nomeia JOSE DO ESPIRITO SANTO, para exercer, em comissão, o cargo de Assessor de Relações Parlamentares III, referência "CC-13", Tabela QPE-PP- VI – Anexo I, Quadro VI, da Lei Municipal nº 6.480, de 15 de junho de 2016, a partir de 17 de junho de 2016, no Gabinete do Vereador MANUEL PEREIRA MARTINS.

PORTARIA Nº 9.927, DE 17 DE JUNHO DE 2016
Nomeia LEANDRO GUIMARAES PINTO, para exercer, em comissão, o cargo de Assessor de Relações Parlamentares III, referência "CC-13", Tabela QPE-PP- VI – Anexo I, Quadro VI, da Lei Municipal nº 6.480, de 15 de junho de 2016, a partir de 17 de junho de 2016, no Gabinete do Vereador MANUEL PEREIRA MARTINS.

PORTARIA Nº 9.928, DE 17 DE JUNHO DE 2016
Nomeia RENATA SAMPAIO YOSHINAGA, para exercer, em comissão, o cargo de Assessor de Relações Parlamentares III, referência "CC-13", Tabela QPE-PP- VI – Anexo I, Quadro VI, da Lei Municipal nº 6.480, de 15 de junho de 2016, a partir de 17 de junho de 2016, no Gabinete do Vereador MANUEL PEREIRA MARTINS.

PORTARIA Nº 9.929, DE 17 DE JUNHO DE 2016
Nomeia MIRIAM REGINA FRANQUI FRANCISCO, para exercer, em comissão, o cargo de Assessor de Relações Parlamentares IV, referência "CC-03", Tabela QPE-PP- VI – Anexo I, Quadro VI, da Lei Municipal nº 6.480, de 15 de junho de 2016, a partir de 17 de junho de 2016, no Gabinete do Vereador MANUEL PEREIRA MARTINS.

PORTARIA Nº 9.930, DE 17 DE JUNHO DE 2016
Nomeia JOSE LEITE LIMA, para exercer, em comissão, o cargo de Assessor de Relações Parlamentares III, referência "CC-13", Tabela QPE-PP- VI – Anexo I, Quadro VI, da Lei Municipal nº 6.480, de 15 de junho de 2016, a partir de 17 de junho de 2016, no Gabinete do Vereador JOSE WALTER TAVARES.

PORTARIA Nº 9.931, DE 17 DE JUNHO DE 2016
Nomeia FRANCISCA CORREIA SOUSA, para exercer, em comissão, o cargo de Assessor de Relações Parlamentares III, referência "CC-13", Tabela QPE-PP- VI – Anexo I, Quadro VI, da Lei Municipal nº 6.480, de 15 de junho de 2016, a partir de 17 de junho de 2016, no Gabinete do Vereador FRANCISCO MATIAS FIUZA DE SOUSA.

PORTARIA Nº 9.932, DE 17 DE JUNHO DE 2016
Nomeia IVAN SILVA DOS SANTOS, para exercer, em comissão, o cargo de Assessor de Relações Parlamentares III, referência "CC-13", Tabela QPE-PP- VI – Anexo I, Quadro VI, da Lei Municipal nº 6.480, de 15 de junho de 2016, a partir de 17 de junho de 2016, no Gabinete do Vereador FRANCISCO MATIAS FIUZA DE SOUSA.

PORTARIA Nº 9.933, DE 17 DE JUNHO DE 2016
Nomeia ADRIANA BRITO CORREIA, para exercer, em comissão, o cargo de Assessor de Relações Parlamentares III, referência "CC-13", Tabela QPE-PP- VI – Anexo I, Quadro VI, da Lei Municipal nº 6.480, de 15 de junho de 2016, a partir de 17 de junho de 2016, no Gabinete do Vereador FRANCISCO MATIAS FIUZA DE SOUSA.

PORTARIA Nº 9.934, DE 17 DE JUNHO DE 2016
Nomeia PEDRO MACARIO ANGELIM, para exercer, em comissão, o cargo de Assessor de Relações Parlamentares III, referência "CC-13", Tabela QPE-PP- VI – Anexo I, Quadro VI, da Lei Municipal nº 6.480, de 15 de junho de 2016, a partir de 17 de junho de 2016, no Gabinete do Vereador FRANCISCO MATIAS FIUZA DE SOUSA.

PORTARIA Nº 9.935, DE 17 DE JUNHO DE 2016
Nomeia YUMIKO MATUNE, para exercer, em comissão, o cargo de Assessor de Relações Parlamentares III, referência "CC-13", Tabela QPE-PP- VI – Anexo I, Quadro VI, da Lei Municipal nº 6.480, de 15 de junho de 2016, a partir de 17 de junho de 2016, no Gabinete do Vereador FRANCISCO MATIAS FIUZA DE SOUSA.

PORTARIA Nº 9.936, DE 17 DE JUNHO DE 2016
Nomeia NILSON ROBERTO RODRIGUES DE MATOS, para exercer, em comissão, o cargo de Assessor de Relações Parlamentares II, referência "CC-16", Tabela QPE-PP- VI – Anexo I, Quadro VI, da Lei Municipal nº 6.480, de 15 de junho de 2016, a partir de 17 de junho de 2016, no Gabinete do Vereador ANTONIO APARECIDO PARIS CABRERA.

PORTARIA Nº 9.937, DE 17 DE JUNHO DE 2016
Nomeia ROSIMARA CONCEIÇÃO DE SOUZA, para exercer, em comissão, o cargo de Assessor de Relações Parlamentares II, referência "CC-16", Tabela QPE-PP- VI – Anexo I, Quadro VI, da Lei Municipal nº 6.480, de 15 de junho de 2016, a partir de 17 de junho de 2016, no Gabinete do Vereador ANTONIO APARECIDO PARIS CABRERA.

PORTARIA Nº 9.938, DE 17 DE JUNHO DE 2016
Nomeia ELIZABETE GOMES VITALE, para exercer, em comissão, o cargo de Assessor de Relações Parlamentares III, referência "CC-13", Tabela QPE-PP- VI – Anexo I, Quadro VI, da Lei Municipal nº 6.480, de 15 de junho de 2016, a partir de 17 de junho de 2016, no Gabinete do Vereador ANTONIO APARECIDO PARIS CABRERA.

PORTARIA Nº 9.939, DE 17 DE JUNHO DE 2016
Nomeia PEDRO DONIZETE NOGUEIRA, para exercer, em comissão, o cargo de Assessor de Relações Parlamentares III, referência "CC-13", Tabela QPE-PP- VI – Anexo I, Quadro VI, da Lei Municipal nº 6.480, de 15 de junho de 2016, a partir de 17 de junho de 2016, no Gabinete do Vereador ANTONIO APARECIDO PARIS CABRERA.

PORTARIA Nº 9.940, DE 17 DE JUNHO DE 2016
Nomeia SANDY NASCIMENTO SANTOS, para exercer, em comissão, o cargo de Assessor de Relações Parlamentares III, referência "CC-13", Tabela QPE-PP- VI – Anexo I, Quadro VI, da Lei Municipal nº 6.480, de 15 de junho de 2016, a partir de 17 de junho de 2016, no Gabinete do Vereador ANTONIO APARECIDO PARIS CABRERA.

PORTARIA Nº 9.941, DE 17 DE JUNHO DE 2016
Nomeia ROBSON LUIS DA SILVA, para exercer, em comissão, o cargo de Assessor de Relações Parlamentares III, referência "CC-13", Tabela QPE-PP- VI – Anexo I, Quadro VI, da Lei Municipal nº 6.480, de 15 de junho de 2016, a partir de 17 de junho de 2016, no Gabinete do Vereador ANTONIO APARECIDO PARIS CABRERA.

PORTARIA Nº 9.942, DE 17 DE JUNHO DE 2016
Nomeia MATHEUS FELIPE CAMACHO DE OLIVEIRA, para exercer, em comissão, o cargo de Assessor de Relações Parlamentares III, referência "CC- 13", Tabela QPE-PP- VI – Anexo I, Quadro VI, da Lei Municipal nº 6.480, de 15 de junho de 2016, a partir de 17 de junho de 2016, no Gabinete do Vereador ANTONIO APARECIDO PARIS CABRERA.

PORTARIA Nº 9.943, DE 17 DE JUNHO DE 2016
Nomeia ROSANA DE SOUZA PEREIRA, para exercer, em comissão, o cargo de Assessor de Relações Parlamentares III, referência "CC-13", Tabela QPE-PP- VI – Anexo I, Quadro VI, da Lei Municipal nº 6.480, de 15 de junho de 2016, a partir de 17 de junho de 2016, no Gabinete do Vereador ANTONIO APARECIDO PARIS CABRERA

PORTARIA Nº 9.944, DE 17 DE JUNHO DE 2016
Nomeia THAISE LUQUETTE GONÇALVES, para exercer, em comissão, o cargo de Assessor de Relações Parlamentares IV, referência "CC-03", Tabela QPE-PP- VI – Anexo I, Quadro VI, da Lei Municipal nº 6.480, de 15 de junho de 2016, a partir de 17 de junho de 2016, no Gabinete do Vereador ANTONIO APARECIDO PARIS CABRERA.

PORTARIA Nº 9.945, DE 17 DE JUNHO DE 2016
Nomeia MARIA DAS NEVES SOARES SILVA, para exercer, em comissão, o cargo de Assessor de Relações Parlamentares II, referência "CC-16", Tabela QPE-PP- VI – Anexo I, Quadro VI, da Lei Municipal nº 6.480, de 15 de junho de 2016, a partir de 17 de junho de 2016, no Gabinete do Vereador MAURO MIAGUTI.

PORTARIA Nº 9.946, DE 17 DE JUNHO DE 2016
Nomeia TABITA GIULIANE DOS SANTOS, para exercer, em comissão, o cargo de Assessor de Relações Parlamentares II, referência "CC-16", Tabela QPE-PP- VI – Anexo I, Quadro VI, da Lei Municipal nº 6.480, de 15 de junho de 2016, a partir de 17 de junho de 2016, no Gabinete do Vereador MAURO MIAGUTI.

PORTARIA Nº 9.947, DE 17 DE JUNHO DE 2016
Nomeia ADRIANA DE SOUZA FRANCO, para exercer, em comissão, o cargo de Assessor de Relações Parlamentares III, referência "CC-13", Tabela QPE-PP- VI – Anexo I, Quadro VI, da Lei Municipal nº 6.480, de 15 de junho de 2016, a partir de 17 de junho de 2016, no Gabinete do Vereador MAURO MIAGUTI.

PORTARIA Nº 9.948, DE 17 DE JUNHO DE 2016
Nomeia ALEXANDRE AUGUSTO TEIXEIRA, para exercer, em comissão, o cargo de Assessor de Relações Parlamentares III, referência "CC-13", Tabela QPE-PP- VI – Anexo I, Quadro VI, da Lei Municipal nº 6.480, de 15 de junho de 2016, a partir de 17 de junho de 2016, no Gabinete do Vereador MAURO MIAGUTI.

PORTARIA Nº 9.949, DE 17 DE JUNHO DE 2016
Nomeia DIOGO TADEU CHAGAS DOS REIS, para exercer, em comissão, o cargo de Assessor de Relações Parlamentares III, referência "CC-13", Tabela QPE-PP- VI – Anexo I, Quadro VI, da Lei Municipal nº 6.480, de 15 de junho de 2016, a partir de 17 de junho de 2016, no Gabinete do Vereador MAURO MIAGUTI.

PORTARIA Nº 9.950, DE 17 DE JUNHO DE 2016
Nomeia HELIOMAR COELHO SILVA JUNIOR, para exercer, em comissão, o cargo de Assessor de Relações Parlamentares III, referência "CC-13", Tabela QPE-PP- VI – Anexo I, Quadro VI, da Lei Municipal nº 6.480, de 15 de junho de 2016, a partir de 17 de junho de 2016, no Gabinete do Vereador MAURO MIAGUTI.

PORTARIA Nº 9.951, DE 17 DE JUNHO DE 2016
Nomeia JOSE EDUARDO FERREIRA, para exercer, em comissão, o cargo de Assessor de Relações Parlamentares III, referência "CC-13", Tabela QPE-PP- VI – Anexo I, Quadro VI, da Lei Municipal nº 6.480, de 15 de junho de 2016, a partir de 17 de junho de 2016, no Gabinete do Vereador MAURO MIAGUTI.

PORTARIA Nº 9.952, DE 17 DE JUNHO DE 2016
Nomeia NILVA SOUSA SILVA, para exercer, em comissão, o cargo de Assessor de Relações Parlamentares III, referência "CC-13", Tabela QPE-PP- VI – Anexo I, Quadro VI, da Lei Municipal nº 6.480, de 15 de junho de 2016, a partir de 17 de junho de 2016, no Gabinete do Vereador MAURO MIAGUTI.

PORTARIA Nº 9.953, DE 17 DE JUNHO DE 2016
Nomeia ANTONIO GARCIA DE MORAIS, para exercer, em comissão, o cargo de Assessor de Relações Parlamentares IV, referência "CC-03", Tabela QPE-PP- VI – Anexo I, Quadro VI, da Lei Municipal nº 6.480, de 15 de junho de 2016, a partir de 17 de junho de 2016, no Gabinete do Vereador MAURO MIAGUTI.

PORTARIA Nº 9.954, DE 17 DE JUNHO DE 2016
Nomeia GIULIANA GRASSI, para exercer, em comissão, o cargo de Assessor de Relações Parlamentares II, referência "CC-16", Tabela QPE-PP- VI – Anexo I, Quadro VI, da Lei Municipal nº 6.480, de 15 de junho de 2016, a partir de 17 de junho de 2016, no Gabinete do Vereador JOSE LUIS FERRAREZI.

PORTARIA Nº 9.955, DE 17 DE JUNHO DE 2016
Nomeia FELIPE DANIEL DA SILVA, para exercer, em comissão, o cargo de Assessor de Relações Parlamentares II, referência "CC-16", Tabela QPE-PP- VI – Anexo I, Quadro VI, da Lei Municipal nº 6.480, de 15 de junho de 2016, a partir de 17 de junho de 2016, no Gabinete do Vereador JOSE LUIS FERRAREZI.

PORTARIA Nº 9.956, DE 17 DE JUNHO DE 2016
Nomeia PAULO HENRIQUE COTRIM DE TOLEDO, para exercer, em comissão, o cargo de Assessor de Relações Parlamentares III, referência "CC- 13", Tabela QPE-PP- VI – Anexo I, Quadro VI, da Lei Municipal nº 6.480, de 15 de junho de 2016, a partir de 17 de junho de 2016, no Gabinete do Vereador JOSE LUIS FERRAREZI.

PORTARIA Nº 9.957, DE 17 DE JUNHO DE 2016
Nomeia LUIZ ROBERTO DA SILVA, para exercer, em comissão, o cargo de Assessor de Relações Parlamentares III, referência "CC-13", Tabela QPE-PP- VI – Anexo I, Quadro VI, da Lei Municipal nº 6.480, de 15 de junho de 2016, a partir de 17 de junho de 2016, no Gabinete do Vereador JOSE LUIS FERRAREZI.

PORTARIA Nº 9.958, DE 17 DE JUNHO DE 2016
Nomeia JOAO VITOR MELEGARO DANTAS, para exercer, em comissão, o cargo de Assessor de Relações Parlamentares III, referência "CC-13", Tabela QPE-PP- VI – Anexo I, Quadro VI, da Lei Municipal nº 6.480, de 15 de junho de 2016, a partir de 17 de junho de 2016, no Gabinete do Vereador JOSE LUIS FERRAREZI.

PORTARIA Nº 9.959, DE 17 DE JUNHO DE 2016
Nomeia IVO ALVES DE MACEDO, para exercer, em comissão, o cargo de Assessor de Relações Parlamentares III, referência "CC-13", Tabela QPE-PP- VI – Anexo I, Quadro VI, da Lei Municipal nº 6.480, de 15 de junho de 2016, a partir de 17 de junho de 2016, no Gabinete do Vereador JOSE LUIS FERRAREZI.

PORTARIA Nº 9.960, DE 17 DE JUNHO DE 2016
Nomeia CLAUDINEI ALVES, para exercer, em comissão, o cargo de Assessor de Relações Parlamentares III, referência "CC-13", Tabela QPE-PP- VI – Anexo I, Quadro VI, da Lei Municipal nº 6.480, de 15 de junho de 2016, a partir de 17 de junho de 2016, no Gabinete do Vereador JOSE LUIS FERRAREZI.

PORTARIA Nº 9.961, DE 17 DE JUNHO DE 2016
Nomeia ANTONIO ODEZIO VIEIRA DINIZ, para exercer, em comissão, o cargo de Assessor de Relações Parlamentares III, referência "CC-13", Tabela QPE-PP- VI – Anexo I, Quadro VI, da Lei Municipal nº 6.480, de 15 de junho de 2016, a partir de 17 de junho de 2016, no Gabinete do Vereador JOSE LUIS FERRAREZI.

PORTARIA Nº 9.962, DE 17 DE JUNHO DE 2016
Nomeia CLAUDIO COCA, para exercer, em comissão, o cargo de Assessor de Relações Parlamentares IV, referência "CC-03", Tabela QPE-PP- VI – Anexo I, Quadro VI, da Lei Municipal nº 6.480, de 15 de junho de 2016, a partir de 17 de junho de 2016, no Gabinete do Vereador JOSE LUIS FERRAREZI.

PORTARIA Nº 9.963, DE 17 DE JUNHO DE 2016
1. Nomeia RICARDO PEREIRA DA SILVA, para exercer, em comissão, o cargo de Assessor da Presidência, referência "CC-23", Tabela QPE-PP- VII – Anexo I, Quadro VII, da Lei Municipal nº 6.480, de 15 de junho de 2016, a partir de 17 de junho de 2016, no Gabinete da Presidência.
2. Atribui ao funcionário, por representação do Gabinete da Presidência, o valor correspondente a 50% (cinquenta por cento) de seus vencimentos, a título de gratificação, nos termos do inciso I, do artigo 30 da Lei Municipal nº 6.480, de 15 de junho de 2016, a partir de 17 de junho de 2016.

PORTARIA Nº 9.964, DE 17 DE JUNHO DE 2016
1. Nomeia CAROLINA TEIXEIRA FERREIRA, para exercer, em comissão, o cargo de Assessor da Presidência, referência "CC-23", Tabela QPE-PP- VII – Anexo I, Quadro VII, da Lei Municipal nº 6.480, de 15 de junho de 2016, a partir de 17 de junho de 2016, no Gabinete da Presidência.
2. Atribui à funcionária, por representação do Gabinete da Presidência, o valor correspondente a 50% (cinquenta por cento) de seus vencimentos, a título de gratificação, nos termos do inciso I, do artigo 30 da Lei Municipal nº 6.480, de 15 de junho de 2016, a partir de 17 de junho de 2016.

PORTARIA Nº 9.965, DE 17 DE JUNHO DE 2016
1. Nomeia TATIANE CORRADI DE MATOS, para exercer, em comissão, o cargo de Assessor de Gabinete II, referência "CC-15", Tabela QPE-PP- VII – Anexo I, Quadro VII, da Lei Municipal nº 6.480, de 15 de junho de 2016, a partir de 17 de junho de 2016, no Gabinete da Presidência.
2. Atribui à funcionária, por representação do Gabinete da Presidência, o valor correspondente a 50% (cinquenta por cento) de seus vencimentos, a título de gratificação, nos termos do inciso I, do artigo 30 da Lei Municipal nº 6.480, de 15 de junho de 2016, a partir de 17 de junho de 2016.

PORTARIA Nº 9.966, DE 17 DE JUNHO DE 2016
Nomeia SILMARA RODRIGUES DE ASSIS MELO, para exercer, em comissão, o cargo de Assessor de Gabinete II, referência "CC-15", Tabela QPE-PP- VII – Anexo I, Quadro VII, da Lei Municipal nº 6.480, de 15 de junho de 2016, a partir de 17 de junho de 2016, no Gabinete da Presidência.

PORTARIA Nº 9.967, DE 17 DE JUNHO DE 2016
1. Nomeia EDINEIA ALVES FREIRE DA SILVA, para exercer, em comissão, o cargo de Assessor de Gabinete II, referência "CC-15", Tabela QPE-PP- VII – Anexo I, Quadro VII, da Lei Municipal nº 6.480, de 15 de junho de 2016, a partir de 17 de junho de 2016, no Gabinete da Presidência.
2. Atribui à funcionária, por representação do Gabinete da Presidência, o valor correspondente a 50% (cinquenta por cento) de seus vencimentos, a título de gratificação, nos termos do inciso I, do artigo 30 da Lei Municipal nº 6.480, de 15 de junho de 2016, a partir de 17 de junho de 2016.

PORTARIA Nº 9.968, DE 17 DE JUNHO DE 2016
1. Nomeia RAFAEL CAÇAPAVA RIGATO, para exercer, em comissão, o cargo de Assessor de Gabinete I, referência "CC-17", Tabela QPE-PP- VII – Anexo I, Quadro VII, da Lei Municipal nº 6.480, de 15 de junho de 2016, a partir de 17 de junho de 2016, no Gabinete da Presidência.
2. Atribui ao funcionário, por representação do Gabinete da Presidência, o valor correspondente a 50% (cinquenta por cento) de seus vencimentos, a título de gratificação, nos termos do inciso I, do artigo 30 da Lei Municipal nº 6.480, de 15 de junho de 2016, a partir de 17 de junho de 2016.

PORTARIA Nº 9.969, DE 17 DE JUNHO DE 2016
1. Nomeia MAURICIO BACELAR BISPO, para exercer, em comissão, o cargo de Assessor de Gabinete I, referência "CC-17", Tabela QPE-PP- VII – Anexo I, Quadro VII, da Lei Municipal nº 6.480, de 15 de junho de 2016, a partir de 17 de junho de 2016, no Gabinete da Presidência.
2. Atribui ao funcionário, por representação do Gabinete da Presidência, o valor correspondente a 50% (cinquenta por cento) de seus vencimentos, a título de gratificação, nos termos do inciso I, do artigo 30 da Lei Municipal nº 6.480, de 15 de junho de 2016, a partir de 17 de junho de 2016.

PORTARIA Nº 9.970, DE 17 DE JUNHO DE 2016
1. Nomeia REINALDO FURLAN, para exercer, em comissão, o cargo de Assessor de Controle Interno, referência "CC-23", Tabela QPE-PP- III – Anexo I, Quadro III, da Lei Municipal nº 6.480, de 15 de junho de 2016, a partir de 17 de junho de 2016, no Gabinete da Presidência.
2. Atribui ao funcionário, por representação do Gabinete da Presidência, o valor correspondente a 50% (cinquenta por cento) de seus vencimentos, a título de gratificação, nos termos do inciso I, do artigo 30 da Lei Municipal nº 6.480, de 15 de junho de 2016, a partir de 17 de junho de 2016.

PORTARIA Nº 9.976, DE 23 DE JUNHO DE 2016
Exonerar MARIA APARECIDA DE CARVALHO LINARI, ASSESSORA DE RELAÇÕES PARLAMENTARES III, referência "CC-13" da Tabela QPE-PP- VI – Anexo I, Quadro VI, da Lei Municipal nº 6.480, de 15 de junho de 2016, lotada no Gabinete do Vereador JOSE CLOVES DA SILVA , nos termos do inciso II, do parágrafo 1º, do artigo 77, inciso I, da Lei Municipal nº 1.729, de 30 de dezembro de 1968, em 24 de junho de 2016.

APOSTILAS BAIXADAS PELA MESA DA CÂMARA MUNICIPAL DE SÃO BERNARDO DO CAMPO

A P O S T I L A Nº 974/2016
Apostila a Portaria nº 9.517, de 15 de janeiro de 2016, que nomeou NORIVAL GONÇALVES para exercer, em comissão, o cargo de Assessor de Coordenação e Articulação Política, referência "CC-22", junto ao Gabinete do Vereador JOSÉ WALTER TAVARES; para declarar que a partir de 17 de junho de 2016, o cargo em comissão do servidor passou a ser remunerado pela referência "CC-23", nos termos da Lei Municipal nº 6.480, de 15 de junho de 2016.

A P O S T I L A Nº 975/2016
Apostila a Portaria nº 8.466, de 11 de janeiro de 2013, que nomeou JOAQUIM VIEIRA PIMENTA para exercer, em comissão, o cargo de Assessor de Relações Parlamentares, referência "CC-19", junto ao Gabinete do Vereador JOSÉ WALTER TAVARES; para declarar que a partir de 17 de junho de 2016, o cargo em comissão do servidor passou a ser denominado Assessor de Relações Parlamentares I, remunerado pela referência "CC-22", nos termos da Lei Municipal nº 6.480, de 15 de junho de 2016.

A P O S T I L A Nº 976/2016
Apostila a Portaria nº 7.769, de 04 de março de 2011, que nomeou FRANCISCO BASTOS DE OLIVEIRA para exercer, em comissão, o cargo de Coordenador de Gabinete, referência "CC-22", alterado pela Apostila nº 832/2013, junto ao Gabinete do Vereador ANTONIO CARLOS DA SILVA; para declarar que a partir de 17 de junho de 2016, o cargo em comissão do servidor passou a ser remunerado pela referência "CC-23", nos termos da Lei Municipal nº 6.480, de 15 de junho de 2016.

A P O S T I L A Nº 977/2016
Apostila a Portaria nº 7.999, de 02 de dezembro de 2011, que nomeou FRANCISCA FRANCINEIDE MONTEIRO para exercer, em comissão, o cargo de Coordenador de Assessoria, referência "CC-19", alterado pela Apostila nº 832/2013, junto ao Gabinete do Vereador ANTONIO CARLOS DA SILVA; para declarar que a partir de 17 de junho de 2016, o cargo em comissão da servidora passou a ser denominado Assessor de Relações Parlamentares I, remunerado pela referência "CC-22", nos termos da Lei Municipal nº 6.480, de 15 de junho de 2016.

A P O S T I L A Nº 978/2016
Apostila a Portaria nº 8.292, de 04 de janeiro de 2013, que nomeou HELENA NAGIMA NAKAGAWA para exercer, em comissão, o cargo de Assessor de Coordenação e Articulação Política, referência "CC-22", junto ao Gabinete do Vereador HIROYUKI MINAMI; para declarar que a partir de 17 de junho de 2016, o cargo em comissão da servidora passou a ser remunerado pela referência "CC-23", nos termos da Lei Municipal nº 6.480, de 15 de junho de 2016.

A P O S T I L A Nº 979/2016
Apostila a Portaria nº 6.806, de 16 de janeiro de 2009, que nomeou GETULIO KEDO NISHIHATA para exercer, em comissão, o cargo de Coordenador de Assessoria, referência "33-A", alterado pelas Apostilas nºs 721/2010 e 832/2013, junto ao Gabinete do Vereador HIROYUKI MINAMI; para declarar que a partir de 17 de junho de 2016, o cargo em comissão do servidor passou a ser denominado Assessor de Relações Parlamentares I, remunerado pela referência "CC-22", nos termos da Lei Municipal nº 6.480, de 15 de junho de 2016.

A P O S T I L A Nº 980/2016
Apostila a Portaria nº 9.194, de 04 de fevereiro de 2015, que nomeou MARIA DAS GRAÇAS DE JESUS OLIVEIRA para exercer, em comissão, o cargo de Assessor de Coordenação e Articulação Política, referência "CC-22", junto ao Gabinete do Vereador OSVALDO CAMARGO RODRIGUES, para declarar que a partir de 17 de junho de 2016, o cargo em comissão da servidora passou a ser remunerado pela referência "CC-23", nos termos da Lei Municipal nº 6.480, de 15 de junho de 2016.

A P O S T I L A Nº 981/2016
Apostila a Portaria nº 8.441, de 08 de janeiro de 2013, que nomeou MARIA DE FÁTIMA FERREIRA BEZERRA para exercer, em comissão, o cargo de Assessor de Relações Parlamentares, referência "CC-19", junto ao Gabinete do Vereador OSVALDO CAMARGO RODRIGUES; para declarar que a partir de 17 de junho de 2016, o cargo em comissão da servidora passou a ser denominado Assessor de Relações Parlamentares I, remunerado pela referência "CC-22", nos termos da Lei Municipal nº 6.480, de 15 de junho de 2016.

A P O S T I L A Nº 982/2016
Apostila a Portaria nº 9.644, de 11 de maio de 2016, que nomeou FERNANDA OLIVEIRA LIMA para exercer, em comissão, o cargo de Assessor de Coordenação e Articulação Política, referência "CC-22", junto ao Gabinete do Vereador SEBASTIÃO MATEUS BATISTA, para declarar que a partir de 17 de junho de 2016, o cargo em comissão da servidora passou a ser remunerado pela referência "CC-23", nos termos da Lei Municipal nº 6.480, de 15 de junho de 2016.

A P O S T I L A Nº 983/2016
Apostila a Portaria nº 9.181, de 02 de fevereiro de 2015, que nomeou ANDERSON SOARES VALADARES para exercer, em comissão, o cargo de Assessor de Relações Parlamentares, referência "CC-19", junto ao Gabinete do Vereador SEBASTIÃO MATEUS BATISTA; para declarar que a partir de 17 de junho de 2016, o cargo em comissão do servidor passou a ser denominado Assessor de Relações Parlamentares I, remunerado pela referência "CC-22", nos termos da Lei Municipal nº 6.480, de 15 de junho de 2016.

A P O S T I L A Nº 984/2016
Apostila a Portaria nº 8.508, de 01 de fevereiro de 2013, que nomeou JOSÉ CICERO ROMEIRO RODRIGUES para exercer, em comissão, o cargo de Assessor de Coordenação e Articulação Política, referência "CC-22", junto ao Gabinete do Vereador LUIZ FRANCISCO DA SILVA, para declarar que a partir de 17 de junho de 2016, o cargo em comissão do servidor passou a ser remunerado pela referência "CC-23", nos termos da Lei Municipal nº 6.480, de 15 de junho de 2016.

A P O S T I L A Nº 985/2016
Apostila a Portaria nº 6.890, de 03 de fevereiro de 2009, que nomeou DONATO RIBEIRO PAZ FILHO para exercer, em comissão, o cargo de Coordenador de Assessoria, referência "33-A", alterado pelas Apostilas nºs 721/2010 e 832/2013, junto ao Gabinete do Vereador LUIZ FRANCISCO DA SILVA; para declarar que a partir de 17 de junho de 2016, o cargo em comissão do servidor passou a ser denominado Assessor de Relações Parlamentares I, remunerado pela referência "CC-22", nos termos da Lei Municipal nº 6.480, de 15 de junho de 2016.

A P O S T I L A Nº 986/2016
Apostila a Portaria nº 6.895, de 06 de fevereiro de 2009, que nomeou RENATA RICCIO para exercer, em comissão, o cargo de Chefe de Gabinete, referência "37-A", alterado pelas Apostilas nºs 721/2010 e 832/2013, junto ao Gabinete do Vereador ANTONIO APARECIDO PARIS CABRERA; para declarar que a partir de 17 de junho de 2016, o cargo em comissão da servidora passou a ser remunerado pela referência "CC-23", nos termos da Lei Municipal nº 6.480, de 15 de junho de 2016.

A P O S T I L A Nº 987/2016
Apostila a Portaria nº 7.958, de 23 de setembro de 2011, que nomeou ODAIR RAMON TIEZZI para exercer, em comissão, o cargo de Coordenador de Assessoria, referência "CC-19", alterado pela Apostila nº 832/2013, junto ao Gabinete do Vereador ANTONIO APARECIDO PARIS CABRERA; para declarar que a partir de 17 de junho de 2016, o cargo em comissão do servidor passou a ser denominado Assessor de Relações Parlamentares I, remunerado pela referência "CC-22", nos termos da Lei Municipal nº 6.480, de 15 de junho de 2016.

A P O S T I L A Nº 988/2016
Apostila a Portaria nº 6.412, de 02 de setembro de 2008, que nomeou GISLEINE APARECIDA RUEDA RUIZ DOS SANTOS para exercer, em comissão, o cargo de Chefe de Gabinete, referência "37-A", alterado pelas Apostilas nºs 721/2010 e 832/2013, junto ao Gabinete do Vereador JUAREZ TADEU GINEZ; para declarar que a partir de 17 de junho de 2016, o cargo em comissão da servidora passou a ser remunerado pela referência "CC-23", nos termos da Lei Municipal nº 6.480, de 15 de junho de 2016.

A P O S T I L A Nº 989/2016
Apostila a Portaria nº 5.019, de 04 de janeiro de 2005, que nomeou CLAUDIO ANACLECIO TOSCANO para exercer, em comissão, o cargo de Coordenador da Assessoria, referência "33-A", alterado pelas Apostilas nºs 721/2010 e 832/2013, junto ao Gabinete do Vereador JUAREZ TADEU GINEZ; para declarar que a partir de 17 de junho de 2016, o cargo em comissão do servidor passou a ser denominado Assessor de Relações Parlamentares I, remunerado pela referência "CC-22", nos termos da Lei Municipal nº 6.480, de 15 de junho de 2016.

A P O S T I L A Nº 990/2016
Apostila a Portaria nº 8.312, de 04 de janeiro de 2013, que nomeou CELIO ROBERTO BANHA LOPES para exercer, em comissão, o cargo de Assessor de Coordenação e Articulação Política, referência "CC-22", junto ao Gabinete do Vereador JOÃO BATISTA RAMOS DA SILVA, para declarar que a partir de 17 de junho de 2016, o cargo em comissão do servidor passou a ser remunerado pela referência "CC-23", nos termos da Lei Municipal nº 6.480, de 15 de junho de 2016.

A P O S T I L A Nº 991/2016
Apostila a Portaria nº 9.663, de 20 de maio de 2016, que nomeou DENISE DE SOUZA FERREIRA UCHOA para exercer, em comissão, o cargo de Assessor de Relações Parlamentares, referência "CC-19", junto ao Gabinete do Vereador JOÃO BATISTA RAMOS DA SILVA; para declarar que a partir de 17 de junho de 2016, o cargo em comissão da servidora passou a ser denominado Assessor de Relações Parlamentares I, remunerado pela referência "CC-22", nos termos da Lei Municipal nº 6.480, de 15 de junho de 2016.

A P O S T I L A Nº 992/2016
Apostila a Portaria nº 9.074, de 24 de setembro de 2014, que nomeou ADRIANA SIMONE GALLO ROCHA para exercer, em comissão, o cargo de Assessor de Coordenação e Articulação Política, referência "CC-22", junto ao Gabinete do Vereador MARCOS CLAUDIO LULA DA SILVA, para declarar que a partir de 17 de junho de 2016, o cargo em comissão da servidora passou a ser remunerado pela referência "CC-23", nos termos da Lei Municipal nº 6.480, de 15 de junho de 2016.

A P O S T I L A Nº 993/2016
Apostila a Portaria nº 9.047, de 01 de agosto de 2014, que nomeou CRISTIANO ALMEIDA SOUZA para exercer, em comissão, o cargo de Assessor de Relações Parlamentares, referência "CC-19", junto ao Gabinete do Vereador MARCOS CLAUDIO LULA DA SILVA; para declarar que a partir de 17 de junho de 2016, o cargo em comissão do servidor passou a ser denominado Assessor de Relações Parlamentares I, remunerado pela referência "CC-22", nos termos da Lei Municipal nº 6.480, de 15 de junho de 2016.

A P O S T I L A Nº 994/2016
Apostila a Portaria nº 9.289, de 30 de abril de 2015, que nomeou MARCIO ROBERTO DA SILVA para exercer, em comissão, o cargo de Assessor de Coordenação e Articulação Política, referência "CC-22", junto ao Gabinete do Vereador MARCELO DE LIMA FERNANDES, para declarar que a partir de 17 de junho de 2016, o cargo em comissão do servidor passou a ser remunerado pela referência "CC-23", nos termos da Lei Municipal nº 6.480, de 15 de junho de 2016.

A P O S T I L A Nº 995/2016
Apostila a Portaria nº 9.668, de 23 de maio de 2016, que nomeou ILTON FELICIANO SILVA para exercer, em comissão, o cargo de Assessor de Relações Parlamentares, referência "CC-19", junto ao Gabinete do Vereador MARCELO DE LIMA FERNANDES; para declarar que a partir de 17 de junho de 2016, o cargo em comissão do servidor passou a ser denominado Assessor de Relações Parlamentares I, remunerado pela referência "CC-22", nos termos da Lei Municipal nº 6.480, de 15 de junho de 2016.

A P O S T I L A Nº 996/2016
Apostila a portaria nº 9.475, de 11 de novembro de 2015, que nomeou GILSON LOUREIRO SOEIRO, para exercer, em comissão, o cargo de Assessor de Coordenação e Articulação Política, referência "CC-22", junto ao gabinete do Vereador José Ferreira de Souza, para declarar que, a partir de 17 de junho de 2016, o cargo em comissão do servidor passou a ser remunerado pela referência "CC-23", nos termos da Lei Municipal nº 6.480, de 15 de junho de 2016.

A P O S T I L A Nº 997/2016
Apostila a portaria nº 7.754, de 04 de março de 2011, que nomeou RAINILDA GARCIA DE SOUSA, para exercer, em comissão, o cargo de Coordenador de Assessoria, referência "CC-19", alterado pela Apostila nº 832/2013, junto ao gabinete do Vereador José Ferreira de Souza, para declarar que, a partir de 17 de junho de 2016, o cargo em comissão da servidora passou a ser denominado Assessor de Relações Parlamentares I, remunerado pela referência "CC-22", nos termos da Lei Municipal nº 6.480, de 15 de junho de 2016.

A P O S T I L A Nº 998/2016
Apostila a Portaria nº 8.391, de 04 de janeiro de 2013, que nomeou MARCOS APARECIDO DA SILVA para exercer, em comissão, o cargo de Assessor de Coordenação e Articulação Política, referência "CC-22", junto ao Gabinete do Vereador MARTINS GONÇALES MARTINS, para declarar que a partir de 17 de junho de 2016, o cargo em comissão do servidor passou a ser remunerado pela referência "CC-23", nos termos da Lei Municipal nº 6.480, de 15 de junho de 2016.

A P O S T I L A Nº 999/2016
Apostila a Portaria nº 8.389, de 04 de janeiro de 2013, que nomeou MARCIA REGINA PARANHOS FURLANETO SARACENI para exercer, em comissão, o cargo de Assessor de Relações Parlamentares, referência "CC-19", junto ao Gabinete do Vereador MARTINS GONÇALES MARTINS; para declarar que a partir de 17 de junho de 2016, o cargo em comissão da servidora passou a ser denominado Assessor de Relações Parlamentares I, remunerado pela referência "CC-22", nos termos da Lei Municipal nº 6.480, de 15 de junho de 2016.

A P O S T I L A Nº 1.000/2016

Apostila a Portaria nº 6.713, de 06 de janeiro de 2009, que nomeou VALDOMIRO ZAMPIERI para exercer, em comissão, o cargo de Chefe de Gabinete, referência "37-A", alterado pelas Apostilas nºs 721/2010 e 832/2013, junto ao Gabinete do Vereador FABIO LANDI; para declarar que a partir de 17 de junho de 2016, o cargo em comissão do servidor passou a ser remunerado pela referência "CC-23", nos termos da Lei Municipal nº 6.480, de 15 de junho de 2016.

A P O S T I L A Nº 1.001/2016

Apostila a Portaria nº 6.811, de 16 de janeiro de 2009, que nomeou BENEDITO CARLOS SOUZA CORREA para exercer, em comissão, o cargo de Coordenador da Assessoria, referência "33-A", alterado pelas Apostilas nºs 721/2010 e 832/2013, junto ao Gabinete do Vereador FABIO LANDI; para declarar que a partir de 17 de junho de 2016, o cargo em comissão do servidor passou a ser denominado Assessor de Relações Parlamentares I, remunerado pela referência "CC-22", nos termos da Lei Municipal nº 6.480, de 15 de junho de 2016.

A P O S T I L A Nº 1.002/2016

Apostila a Portaria nº 6.647, de 05 de janeiro de 2009, que nomeou GERSON GOMES DA SILVA para exercer, em comissão, o cargo de Chefe de Gabinete, referência "37-A", alterado pelas Apostilas nºs 721/2010 e 832/2013, junto ao Gabinete do Vereador GILBERTO CAETANO DE FRANÇA; para declarar que a partir de 17 de junho de 2016, o cargo em comissão do servidor passou a ser remunerado pela referência "CC-23", nos termos da Lei Municipal nº 6.480, de 15 de junho de 2016.

A P O S T I L A Nº 1.003/2016

Apostila a Portaria nº 8.518, de 05 de fevereiro de 2013, que nomeou LAURIMAR ALVES GOMES para exercer, em comissão, o cargo de Assessor de Relações Parlamentares, referência "CC-19", junto ao Gabinete do Vereador GILBERTO CAETANO DE FRANÇA; para declarar que a partir de 17 de junho de 2016, o cargo em comissão do servidor passou a ser denominado Assessor de Relações Parlamentares I, remunerado pela referência "CC-22", nos termos da Lei Municipal nº 6.480, de 15 de junho de 2016.

A P O S T I L A Nº 1.004/2016

Apostila a Portaria nº 8.951, de 31 de março de 2014, que nomeou PAMELA AUCELLI para exercer, em comissão, o cargo de Assessor de Coordenação e Articulação Política, referência "CC-22", junto ao Gabinete do Vereador RAMON RAMOS, para declarar que a partir de 17 de junho de 2016, o cargo em comissão da servidora passou a ser remunerado pela referência "CC-23", nos termos da Lei Municipal nº 6.480, de 15 de junho de 2016.

A P O S T I L A Nº 1.005/2016

Apostila a Portaria nº 8.431, de 07 de janeiro de 2013, que nomeou JOSÉ RODOLFO VALLIM para exercer, em comissão, o cargo de Assessor de Relações Parlamentares, referência "CC-19", junto ao Gabinete do Vereador RAMON RAMOS; para declarar que a partir de 17 de junho de 2016, o cargo em comissão do servidor passou a ser denominado Assessor de Relações Parlamentares I, remunerado pela referência "CC-22", nos termos da Lei Municipal nº 6.480, de 15 de junho de 2016.

A P O S T I L A Nº 1.006/2016

Apostila a Portaria nº 9.364, de 08 de julho de 2015, que nomeou ANDRÉIA DE MENESES para exercer, em comissão, o cargo de Assessor de Coordenação e Articulação Política, referência "CC-22", junto ao Gabinete do Vereador FRANCISCO MATIAS FIUZA DE SOUSA, para declarar que a partir de 17 de junho de 2016, o cargo em comissão da servidora passou a ser remunerado pela referência "CC-23", nos termos da Lei Municipal nº 6.480, de 15 de junho de 2016.

A P O S T I L A Nº 1.007/2016

Apostila a Portaria nº 9.363, de 06 de julho de 2015, que nomeou LUCIENE MARIA DA SILVA FREITAS para exercer, em comissão, o cargo de Assessor de Relações Parlamentares, referência "CC-19", junto ao Gabinete do Vereador FRANCISCO MATIAS FIUZA DE SOUSA; para declarar que a partir de 17 de junho de 2016, o cargo em comissão da servidora passou a ser denominado Assessor de Relações Parlamentares I, remunerado pela referência "CC-22", nos termos da Lei Municipal nº 6.480, de 15 de junho de 2016.

A P O S T I L A Nº 1.008/2016

Apostila a Portaria nº 8.593, de 13 de março de 2013, que nomeou HELIO MORIHARA para exercer, em comissão, o cargo de Assessor de Coordenação e Articulação Política, referência "CC-22", junto ao Gabinete do Vereador MAURO MIAGUTI, para declarar que a partir de 17 de junho de 2016, o cargo em comissão do servidor passou a ser remunerado pela referência "CC-23", nos termos da Lei Municipal nº 6.480, de 15 de junho de 2016.

A P O S T I L A Nº 1.009/2016

Apostila a Portaria nº 9.638, de 03 de maio de 2016, que nomeou ANACLETO KAZUMI KABUKI para exercer, em comissão, o cargo de Assessor de Relações Parlamentares, referência "CC-19", junto ao Gabinete do Vereador MAURO MIAGUTI; para declarar que a partir de 17 de junho de 2016, o cargo em comissão do servidor passou a ser denominado Assessor de Relações Parlamentares I, remunerado pela referência "CC-22", nos termos da Lei Municipal nº 6.480, de 15 de junho de 2016.

A P O S T I L A Nº 1.010/2016

Apostila a Portaria nº 8.738, de 26 de agosto de 2013, que nomeou CRISTINA DE OLIVEIRA ROCHA para exercer, em comissão, o cargo de Assessor de Coordenação e Articulação Política, referência "CC-22", junto ao Gabinete do Vereador JOSÉ CLOVES DA SILVA, para declarar que a partir de 17 de junho de 2016, o cargo em comissão da servidora passou a ser remunerado pela referência "CC-23", nos termos da Lei Municipal nº 6.480, de 15 de junho de 2016.

A P O S T I L A Nº 1.011/2016

Apostila a Portaria nº 8.739, de 26 de agosto de 2013, que nomeou REGIANE DE JESUS DA SILVA para exercer, em comissão, o cargo de Assessor de Relações Parlamentares, referência "CC-19", junto ao Gabinete do Vereador JOSÉ CLOVES DA SILVA; para declarar que a partir de 17 de junho de 2016, o cargo em comissão da servidora passou a ser denominado Assessor de Relações Parlamentares I, remunerado pela referência "CC-22", nos termos da Lei Municipal nº 6.480, de 15 de junho de 2016.

A P O S T I L A Nº 1.012/2016

Apostila a Portaria nº 8.483, de 16 de janeiro de 2013, que nomeou LUCIO VASCONCELOS BITTENCOURT para exercer, em comissão, o cargo de Assessor de Coordenação e Articulação Política, referência "CC-22", junto ao Gabinete do Vereador RAFAEL FELIPE DEMARCHI, para declarar que a partir de 17 de junho de 2016, o cargo em comissão do servidor passou a ser remunerado pela referência "CC-23", nos termos da Lei Municipal nº 6.480, de 15 de junho de 2016.

A P O S T I L A Nº 1.013/2016

Apostila a Portaria nº 8.357, de 04 de janeiro de 2013, que nomeou MARCIA DELFIN BORGES para exercer, em comissão, o cargo de Assessor de Relações Parlamentares, referência "CC-19", junto ao Gabinete do Vereador RAFAEL FELIPE DEMARCHI; para declarar que a partir de 17 de junho de 2016, o cargo em comissão da servidora passou a ser denominado Assessor de Relações Parlamentares I, remunerado pela referência "CC-22", nos termos da Lei Municipal nº 6.480, de 15 de junho de 2016.

A P O S T I L A Nº 1.014/2016

Apostila a Portaria nº 9.576, de 16 de março de 2016, que nomeou JOEL ALVES para exercer, em comissão, o cargo de Assessor de Coordenação e Articulação Política, referência "CC-22", junto ao Gabinete do Vereador JOSÉ LUIS FERRAREZI, para declarar que a partir de 17 de junho de 2016, o cargo em comissão do servidor passou a ser remunerado pela referência "CC-23", nos termos da Lei Municipal nº 6.480, de 15 de junho de 2016.

A P O S T I L A Nº 1.015/2016

Apostila a Portaria nº 9.464, de 04 de novembro de 2015, que nomeou GUSTAVO MONTE ABLAS STANISLAU DE MENDONÇA para exercer, em comissão, o cargo de Assessor de Relações Parlamentares, referência "CC-19", junto ao Gabinete do Vereador JOSÉ LUIS FERRAREZI; para declarar que a partir de 17 de junho de 2016, o cargo em comissão do servidor passou a ser denominado Assessor de Relações Parlamentares I, remunerado pela referência "CC-22", nos termos da Lei Municipal nº 6.480, de 15 de junho de 2016.

A P O S T I L A Nº 1.016/2016

Apostila a Portaria nº 8.326, de 04 de janeiro de 2013, que nomeou NILTON MORENO para exercer, em comissão, o cargo de Assessor de Coordenação e Articulação Política, referência "CC-22", junto ao Gabinete do Vereador REGINALDO FERREIRA DA SILVA, para declarar que a partir de 17 de junho de 2016, o cargo em comissão do servidor passou a ser remunerado pela referência "CC-23", nos termos da Lei Municipal nº 6.480, de 15 de junho de 2016.

A P O S T I L A Nº 1.017/2016

Apostila a Portaria nº 9.486, de 02 de dezembro de 2015, que nomeou ALAN CARLOS RIBEIRO para exercer, em comissão, o cargo de Assessor de Relações Parlamentares, referência "CC-19", junto ao Gabinete do Vereador REGINALDO FERREIRA DA SILVA; para declarar que a partir de 17 de junho de 2016, o cargo em comissão do servidor passou a ser denominado Assessor de Relações Parlamentares I, remunerado pela referência "CC-22", nos termos da Lei Municipal nº 6.480, de 15 de junho de 2016.

A P O S T I L A Nº 1.018/2016

Apostila a Portaria nº 8.296, de 04 de janeiro de 2013, que nomeou REINALDO MESSIAS DA SILVA para exercer, em comissão, o cargo de Assessor de Coordenação e Articulação Política, referência "CC-22", junto ao Gabinete do Vereador MANUEL PEREIRA MARTINS, para declarar que a partir de 17 de junho de 2016, o cargo em comissão do servidor passou a ser remunerado pela referência "CC-23", nos termos da Lei Municipal nº 6.480, de 15 de junho de 2016.

A P O S T I L A Nº 1.019/2016

Apostila a Portaria nº 8.297, de 04 de janeiro de 2013, que nomeou SEBASTIÃO TEIXEIRA CARDOSO para exercer, em comissão, o cargo de Assessor de Relações Parlamentares, referência "CC-19", junto ao Gabinete do Vereador MANUEL PEREIRA MARTINS; para declarar que a partir de 17 de junho de 2016, o cargo em comissão do servidor passou a ser denominado Assessor de Relações Parlamentares I, remunerado pela referência "CC-22", nos termos da Lei Municipal nº 6.480, de 15 de junho de 2016.

A P O S T I L A Nº 1.020/2016

Apostila a Portaria nº 9.568, de 14 de março de 2016, que nomeou LUCIA MARIA SOUZA DA SILVA para exercer, em comissão, o cargo de Assessor de Coordenação e Articulação Política, referência "CC-22", junto ao Gabinete do Vereador JULIO CESAR FUZARI, para declarar que a partir de 17 de junho de 2016, o cargo em comissão da servidora passou a ser remunerado pela referência "CC-23", nos termos da Lei Municipal nº 6.480, de 15 de junho de 2016.

A P O S T I L A Nº 1.021/2016

Apostila a Portaria nº 8.380, de 04 de janeiro de 2013, que nomeou THAYNA ANDRADE DA SILVA para exercer, em comissão, o cargo de Assessor de Relações Parlamentares, referência "CC-19", junto ao Gabinete do Vereador JULIO CESAR FUZARI; para declarar que a partir de 17 de junho de 2016, o cargo em comissão da servidora passou a ser denominado Assessor de Relações Parlamentares I, remunerado pela referência "CC-22", nos termos da Lei Municipal nº 6.480, de 15 de junho de 2016.

A P O S T I L A Nº 1.022/2016

Apostila a Portaria nº 8.409, de 04 de janeiro de 2013, que nomeou IZAQUEU DE OLIVEIRA CAMILO para exercer, em comissão, o cargo de Assessor de Coordenação e Articulação Política, referência "CC-22", junto ao Gabinete do Vereador JOSE ALVES DA SILVA, para declarar que a partir de 17 de junho de 2016, o cargo em comissão do servidor passou a ser remunerado pela referência "CC-23", nos termos da Lei Municipal nº 6.480, de 15 de junho de 2016.

A P O S T I L A Nº 1.023/2016

Apostila a Portaria nº 9.386, de 30 de julho de 2015, que nomeou APARECIDA DE FATIMA CARDOSO para exercer, em comissão, o cargo de Assessor de Relações Parlamentares, referência "CC-19", junto ao Gabinete do Vereador JOSE ALVES DA SILVA; para declarar que a partir de 17 de junho de 2016, o cargo em comissão da servidora passou a ser denominado Assessor de Relações Parlamentares I, remunerado pela referência "CC-22", nos termos da Lei Municipal nº 6.480, de 15 de junho de 2016.

A P O S T I L A Nº 1.024/2016

Apostila a Portaria nº 8.428, de 04 de janeiro de 2013, que nomeou EVANDRO DA SILVA MARQUES para exercer, em comissão, o cargo de Assessor de Coordenação e Articulação Política, referência "CC-22", junto ao Gabinete do Vereador ROBERTO GARCIA FUENTES, para declarar que a partir de 17 de junho de 2016, o cargo em comissão do servidor passou a ser remunerado pela referência "CC-23", nos termos da Lei Municipal nº 6.480, de 15 de junho de 2016

A P O S T I L A Nº 1.025/2016

Apostila a Portaria nº 8.498, de 24 de janeiro de 2013, que nomeou CARLA SOUSA DA SILVA para exercer, em comissão, o cargo de Assessor de Relações Parlamentares, referência "CC-19", junto ao Gabinete do Vereador ROBERTO GARCIA FUENTES; para declarar que a partir de 17 de junho de 2016, o cargo em comissão da servidora passou a ser denominado Assessor de Relações Parlamentares I, remunerado pela referência "CC-22", nos termos da Lei Municipal nº 6.480, de 15 de junho de 2016.

A P O S T I L A Nº 1.026/2016

Apostila a Portaria nº 7.996, de 01 de dezembro de 2011, que nomeou DIVA APARECIDA VIEIRA MARUCCI para exercer, em comissão, o cargo de Coordenador de Gabinete, referência "CC-22", alterado pela Apostila nº 832/2013, junto ao Gabinete do Vereador ESTEVÃO EDMAR HADDAD CAMOLESI JÚNIOR; para declarar que a partir de 17 de junho de 2016, o cargo em comissão da servidora passou a ser remunerado pela referência "CC-23", nos termos da Lei Municipal nº 6.480, de 15 de junho de 2016.

PORTARIAS BAIXADAS PELO EXMº SR. PRESIDENTE DA CÂMARA MUNICIPAL DE SÃO BERNARDO DO CAMPO

PORTARIA Nº 2.862, DE 13 DE JUNHO DE 2016

1. Constitui Comissão com o objetivo de organizar e cuidar dos preparativos necessários à realização da Sessão Solene para entrega do Título de "Cidadão São-bernardense" ao Doutor Gerson Mariano.
2. Designa para integrar a comissão de que trata o item anterior, Presidente: Vereador ANTÔNIO APARECIDO PARIS CABRERA; Membros: AMILCAR PEZZOLO, MAFALDA MARQUES DA SILVA, FRANCIANE PASSOS SANTOS, MARIA CAROLINA HILST CUCINELLI e NILSON ROBERTO RODRIGUES DE MATOS.

PORTARIA Nº 2.864, DE 14 DE JUNHO DE 2016

1. Constitui Comissão com o objetivo de organizar e cuidar dos preparativos necessários à realização da Sessão Solene para comemoração ao "Dia dos Desbravadores no Município de São Bernardo do Campo".
2. Designa para integrar a comissão de que trata o item anterior, Presidente: Vereador ANTONIO APARECIDO PARIS CABRERA; Membros: AMILCAR PEZZOLO, MAFALDA MARQUES DA SILVA, FRANCIANE PASSOS SANTOS, MARIA CAROLINA HILST CUCINELLI, NILSON ROBERTO RODRIGUES DE MATOS e JOSÉ EDSON BOTELHO DE ANTONIO.

PORTARIA DE PROVIMENTO BAIXADA PELA MESA DA CÂMARA MUNICIPAL DE SÃO BERNARDO DO CAMPO

PORTARIA DE PROVIMENTO Nº 186, DE 13 DE JUNHO DE 2016

Nomeia, nos termos do artigo 22, inciso II, da Lei Municipal nº 1729, de 30 de dezembro de 1968, a partir de 16 de junho de 2016, o Sr. JORGE ANTONIO DIAS ANGIOLETTO, classificado no Concurso Público de Provas e Títulos de que se trata o Processo Administrativo nº 25/2016, Protocolo Geral nº 28/2016, para exercer o cargo efetivo de Assistente Técnico Legislativo – nível 1, Referência "CE-14", Tabela QPE-PP-IV – Anexo I, Quadro IV, da Lei Municipal nº 6.418, de 14 de outubro de 2015 e alterações, com carga horária de 40 (quarenta) horas semanais.

RESOLUÇÃO Nº 3.074, DE 16 DE JUNHO DE 2016

(Projeto de Resolução n° 17/2016,de autoria do Vereador José Cloves da Silva)
Excepciona o local de realização da sessão solene, na qual será outorgado o Título de "Cidadão São-Bernardense" ao Sr. João Delijaicov Filho, conforme Decreto Legislativo nº 1.396, de 11 de agosto de 2014.

RESOLUÇÃO Nº 3.075, DE 16 DE JUNHO DE 2016

(Projeto de Resolução n° 23/2016,de autoria do Vereador José Luis Ferrarezi)
Dispõe sobre autorização de cessão do Plenário "Tereza Delta" da Câmara Municipal de São Bernardo do Campo, e dá outras providências.

AVISO DE LICITAÇÃO

Pregão nº.	09/2016
Processo de Compra nº	54/2016
Objeto:	Aquisição de materiais de escritório
Data de entrega dos envelopes:	até 09h do dia 07 de julho de 2016.
Data de abertura dos envelopes:	09h05 do dia 07 de julho de 2016.
Retirada do edital site:	www.camarasbc.sp.gov.br e-mail: suprimentos@camarasbc.sp.gov.br Praça Samuel Sabatini, 50 – Centro – SBC SP Telefone: (11) 4331-4210

José Luis Ferrarezi
Presidente

EXTRATO DE CONTRATO

Contrato n.º:	12/2013 – Aditamento n° 03
Processo de Compra nº:	095/2013
Contratante:	Câmara Municipal de São Bernardo do Campo
Contratada:	ABC Caligrafia Profissional Ltda.
Objeto:	Confecção de pergaminho – prorrogação de vigência
Valor:	R$ 27.306,00
Modalidade de licitação:	Convite, Lei 8.666/93
Embasamento legal:	Artigo 57, inciso II, Lei 8.666/93
Data de assinatura:	20/06/2016
Vigência:	20/06/2016 a 21/07/2017

Contrato n.º:	10/2015 – Aditamento n° 02
Processo de Compra nº:	43/2015
Contratante:	Câmara Municipal de São Bernardo do Campo
Contratada:	NR Serviços de Segurança e Vigilância LTDA.,
Objeto:	Serviços de vigilância e segurança patrimonial – prorrogação vigência
Valor:	R$ 3.098.989,20
Modalidade de licitação:	Pregão, Lei 10.520/2002
Embasamento legal:	Artigo 57, inciso II, Lei 8.666/93
Data de assinatura:	20/06/2016
Vigência:	20/06/2016 a 01/07/2017

Contrato n.º:	08/2015 – Aditamento n° 01
Processo de Compra nº:	150/2014
Contratante:	Câmara Municipal de São Bernardo do Campo
Contratada:	RB Code Indústria de Suprimentos e Equipamentos de Automação LTDA.
Objeto:	Fornecimento de Solução Integrada de Hardware d Software de Segurança da Informação – Aquisição suplementar de 12 (doze) pontos de acesso
Valor:	R$ 52.250,00
Embasamento legal:	Artigo 65 inciso I, alínea b e §1º, da Lei nº 8.666/93
Modalidade de licitação:	Pregão, Lei 10.520/2002
Data de assinatura:	20/06/2016
Vigência:	20/06/2016 a 20/06/2020

Carlos Alberto Zulli
Secretário Financeiro

somossbc.com.br /prefsbc

#somossbc

somos as equipes de saúde na sua casa.

Nossa rede de atenção básica é muito mais que as 34 UBSs novas ou reformadas e as 9 UPAs entregues. Somos também os médicos especialistas, dentistas, enfermeiros e agentes comunitários do Programa Saúde da Família, equipes que fazem visitas regulares aos domicílios levando informação e acompanhamento médico, um trabalho dedicado que, somente em 2015, realizou mais de 363 mil consultas e 985 mil visitas. Somos os profissionais que prestam um atendimento humano, atencioso, particular, verdadeiro. Somos São Bernardo, uma cidade que cuida da sua gente.

SÃO BERNARDO DO CAMPO
Uma cidade cada vez melhor de se viver

www.saobernardo.sp.gov.br