



MUNICÍPIO DE SÃO BERNARDO DO CAMPO  
SECRETARIA DE ORÇAMENTO E PLANEJAMENTO PARTICIPATIVO  
DEPARTAMENTO DE INDICADORES SOCIAIS E ECONÔMICOS

## MUNICÍPIO DE SÃO BERNARDO DO CAMPO

### REGIÕES DE PLANEJAMENTO (OP)

Atualização 2015

### ***E - ANCHIETA/CENTRO***

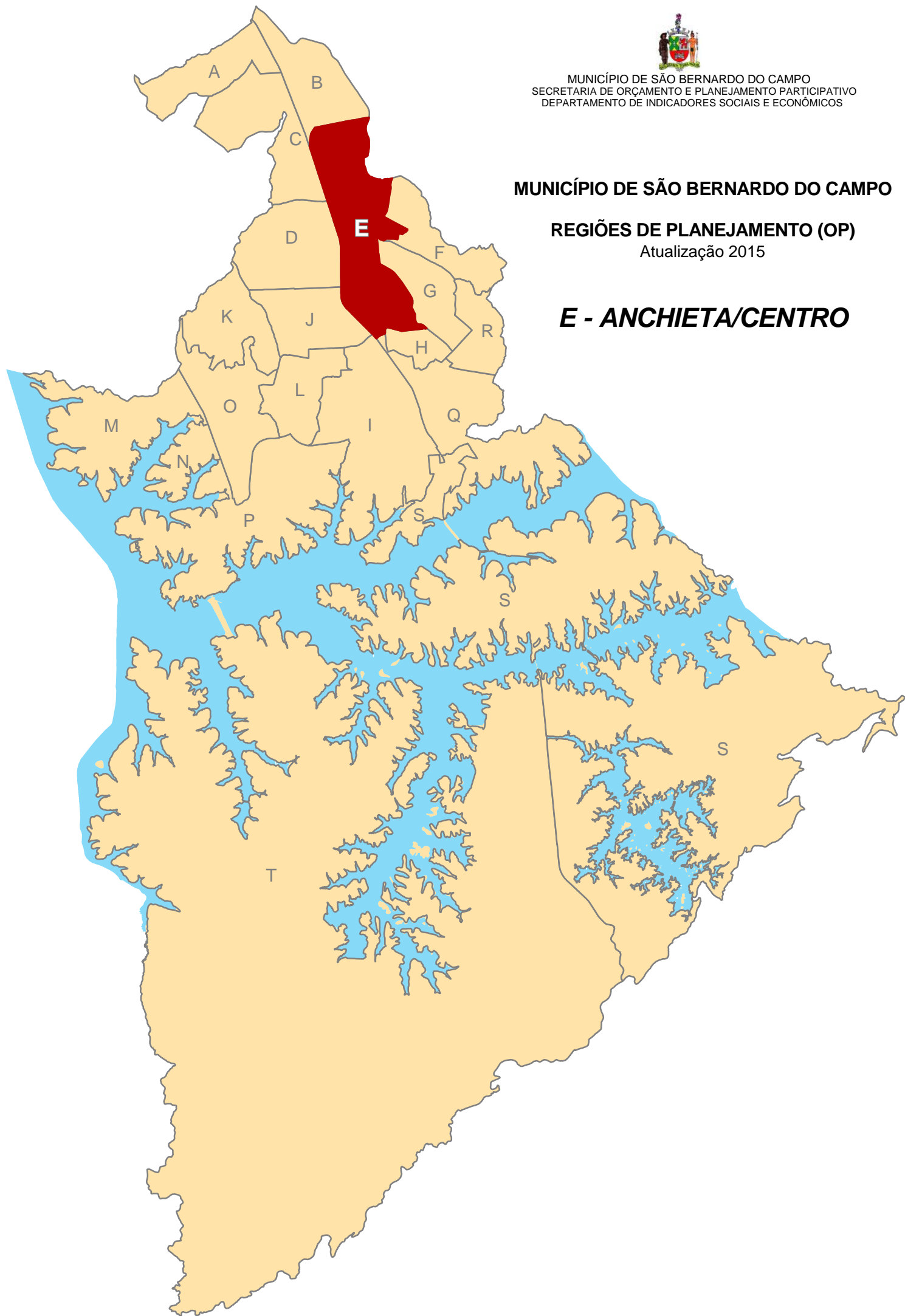

## REGIÃO DE PLANEJAMENTO (OP) - PERFIL SOCIOECONÔMICO

### REGIÃO E - ANCHIETA / CENTRO

Área em km²: 9,04

População - Estimativa 2015: 67.549

Densidade Demográfica 2015 (hab/km²): 7.472

**Composição da Região (vilas):** VI. Marlene, Pq. Anchieta, VI. Daisy, Pq. São Diogo, Jd. Hollywood, Jd. Copacabana, Jd. Paramount, VI. Tereza, Jd. Silvestre, Jd. Antares, Conj. Hab. Rudge Ramos, Conj. Hab. Guarujá, Jd. Três Marias, VI. Sonia, VI. Margarida, VI. Suzana, Jd. do Mar, VI. Marli, VI. Maria do Carmo, VI. São João, VI. dos Galvão, VI. Cristiane, VI. Scopel, Jd. Olavo Bilac, VI. Campestre, VI. Dusi, VI. Lusitânia, Núcleo D.E.R., Jd. das Américas, Central Park, VI. Álvaro Marques, VI. Magnólia, VI. São Savino, VI. Scarpelli, VI. Olga, VI. Alcântara, VI. João Basso, Jd. São Paulo, Jd. São Luiz, VI. Suzi, Jd. Portugal, VI. Israel, VI. Brasília, VI. Quirino de Lima, VI. Gonçalves, Jd. Maria Cecília, VI. Santa Rita de Cássia, Conj. Res. Ipoã, Conj. Hab. Franchini, Jd. Chácara Inglesa, Jd. Maria Adelaide, VI. Euclides, VI. Anita, VI. Maria Adelaide Rossi

### CENSO DEMOGRÁFICO 2010

#### POPULAÇÃO - 2010

Faixa Etária (anos)	Total	%
Até 3	2.373	3,7
4 e 5	1.299	2,0
6 a 10	3.152	4,9
11 a 14	2.807	4,4
15 a 19	3.877	6,0
20 a 29	10.507	16,3
30 a 39	10.684	16,6
40 a 49	9.854	15,3
50 a 59	8.941	13,9
60 e mais	10.947	17,0
Sem Informação	0	0,0
<b>Total</b>	<b>64.441</b>	<b>100,0</b>

Gênero	Total	%
Masculino	30.188	46,8
Feminino	34.253	53,2

Cor ou Raça	Total	%
Branca	52.898	82,1
Parda	7.989	12,4
Preta	1.657	2,6
Amarela	1.847	2,9
Indígena	40	0,1
Sem informação	10	0,0

#### EDUCAÇÃO - POPULAÇÃO DE 10 ANOS E MAIS - 2010

	Total	%
Alfabetizada	57.519	98,7
Não Alfabetizada	753	1,3
<b>Total</b>	<b>58.272</b>	<b>100,0</b>

#### RESPONSÁVEL PELO DOMICÍLIO - 2010

Gênero	Total	%
Feminino	9.323	41,3
Masculino	13.258	58,7
<b>Total</b>	<b>22.581</b>	<b>100,0</b>

Faixa etária (anos)	Total	%
10 a 19	183	0,8
20 a 29	1.786	7,9
30 a 59	14.157	62,7
60 e mais	6.455	28,6

#### DOMICÍLIOS - 2010

Domicílios Particulares Permanentes	22.529
Domicílios Particulares Improvisados	50

Média de morador por domicílio 2,8

Tipo	Total	%
Casa	10.287	45,7
Casa Vila ou condomínio	104	0,5
Apartamento	11.784	52,3
Outro Tipo (1)	354	1,6

Condição de Ocupação	Total	%
Próprio	15.575	69,1
Próprio em aquisição	2.350	10,4
Alugado	3.660	16,2
Cedido	865	3,8
Outra condição	79	0,4

Nota (1) - Tipo: Casa de cômodos, cortiço ou cabeça de porco / Sem informação

Notas: Salário Mínimo utilizado R\$ 510,00.

A categoria "Sem Rendimento" inclui os que recebiam somente em benefícios.

Estimativa da população 2015: SOPP.1 com base em Nascidos Vivos e Óbitos por bairro da Secretaria de Saúde/PMSBC e Estimativa IBGE.

Fontes: IBGE - Censo Demográfico 2010; Ministério da Educação - MEC/EducaCenso; PMSBC/Secretaria de Finanças; PMSBC/Secretaria de Saúde.

## REGIÃO DE PLANEJAMENTO (OP) - PERFIL SOCIOECONÔMICO

### REGIÃO E - ANCHIETA / CENTRO

#### Serviços Básicos - Percentual de atendimento

	%
Rede de água	99,7
Rede de esgoto ou pluvial	98,0
Lixo coletado	99,9
Energia de companhia distribuidora	99,8

#### Número de moradores por domicílio

Nº. moradores	Nº. domicílios	%
1	3.538	15,7
2	6.356	28,2
3 e 4	10.512	46,7
5 a 7	2.026	2,5
8 e mais	97	0,2

#### RENDIMENTO - 2010

Domicílios Particulares por classe de rendimento domiciliar mensal per capita em salários mínimos

Salário mínimo	Nº. de Domicílios	%
Até 1/2	925	4,1
Mais de 1/2 a 1	2.426	10,7
Mais de 1 a 2	4.821	21,4
Mais de 2 a 3	3.429	15,2
Mais de 3 a 5	4.503	19,9
Mais de 5 a 10	4.127	18,3
Mais de 10	1.470	6,5
Sem Rendimento	878	3,9
Sem Informação	0	0,0

**Rendimento nominal médio mensal per capita (R\$):** **1.812,27**

#### ATIVIDADES ECONÔMICAS PRINCIPAIS INSTALADAS POR GRUPO CNAE - 2015

TIPO	QUANT.	%
AGROPECUÁRIA	3	0,0
COMÉRCIO	3.905	22,8
CONSTRUÇÃO CIVIL	559	3,3
INDÚSTRIA	485	2,8
SERVIÇO	12.182	71,1
<b>TOTAL</b>	<b>17.134</b>	<b>100,0</b>

Posição: Dezembro/2015.

#### EQUIPAMENTOS PÚBLICOS MUNICIPAIS - 2015

ÁREA	QUANT.
CULTURA	12
DESENVOLVIMENTO SOCIAL	11
EDUCAÇÃO	17
ESPORTE E LAZER	8
SAÚDE	20
SEGURANÇA PÚBLICA	2
TRANSPORTE	1
UTILIDADE PÚBLICA	6

Posição: Dezembro/2015.

#### EDUCAÇÃO - NÚMERO DE ALUNOS POR REDE DE ENSINO - 2015

REDE	Nº. ALUNOS	%
ESTADUAL	10.060	39,8
MUNICIPAL	4.272	16,9
PARTICULAR	10.923	43,3
<b>TOTAL</b>	<b>25.255</b>	<b>100,0</b>

Nota: Matrícula inicial.

Notas: Salário Mínimo utilizado R\$ 510,00.

A categoria "Sem Rendimento" inclui os que recebiam somente em benefícios.

Estimativa da população 2015: SOPP.1 com base em Nascidos Vivos e Óbitos por bairro da Secretaria de Saúde/PMSBC e Estimativa IBGE.

Fontes: IBGE - Censo Demográfico 2010; Ministério da Educação - MEC/EducaCenso; PMSBC/Secretaria de Finanças; PMSBC/Secretaria de Saúde.



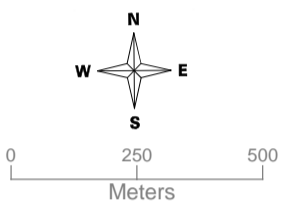
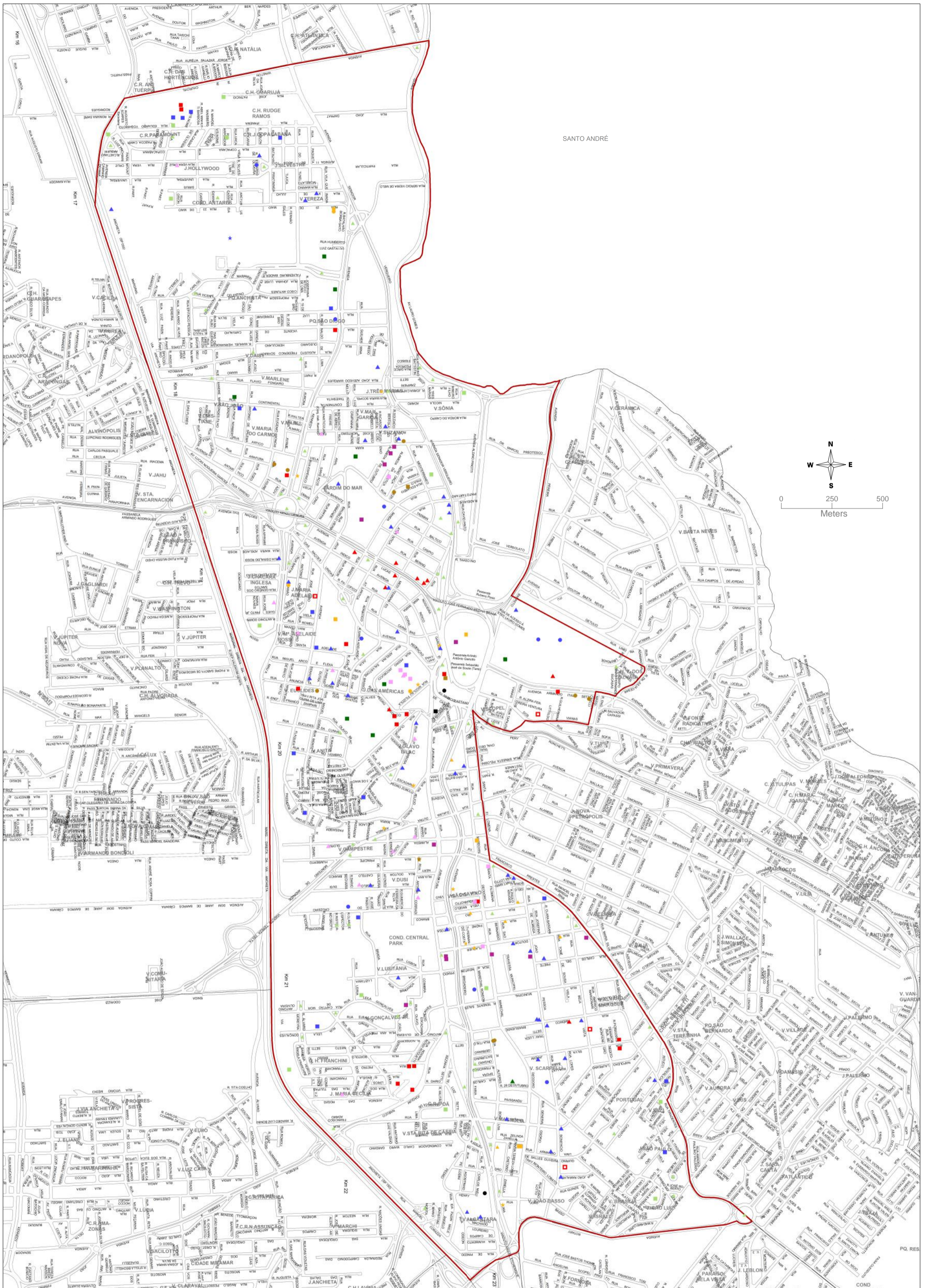

MUNICÍPIO DE SÃO BERNARDO DO CAMPO  
SECRETARIA DE ORÇAMENTO E PLANEJAMENTO PARTICIPATIVO  
DEPARTAMENTO DE INDICADORES SOCIAIS E ECONÔMICOS

REGIÃO DE PLANEJAMENTO (OP)

EQUIPAMENTOS PÚBLICOS EXISTENTES

REGIÃO E - ANCHIETA / CENTRO

LEGENDA

■	CULTURA MUNICIPAL	▲	PARTICULAR SAÚDE MUNICIPAL	●	UTILIDADE PÚBLICA ESTADUAL
■	DESENVOLVIMENTO SOCIAL MUNICIPAL	■	PRIVADO	★	FEDERAL
■	EDUCAÇÃO MUNICIPAL	■	PRIVADO - CONVENIADO SUS	■	MUNICIPAL
■	ESTADUAL	■	SEGURANÇA PÚBLICA	▲	PARTICULAR PRAÇAS PÚBLICAS AJARDINADA
★	FEDERAL	●	ESTADUAL	▲	LAZER E/OU ESPORTIVA
■	MUNICIPAL	★	FEDERAL	■	LIMITE DA REGIÃO
▲	PARTICULAR ESPORTE E LAZER MUNICIPAL	■	MUNICIPAL TRANSPORTE		
■		●	ESTADUAL		
		■	MUNICIPAL		



## REGIÃO DE PLANEJAMENTO (OP) - EQUIPAMENTOS PÚBLICOS REGIÃO E - ANCHIETA / CENTRO

1 / 10

### CULTURA

#### REDE MUNICIPAL

- Biblioteca de Arte Ilva Aceto Maranesi  
Rua Kara  
Nº.: 150 Jd. do Mar  
BAIRRO: CENTRO
- Biblioteca Pública Municipal Monteiro Lobato  
Rua Jurubatuba  
Nº.: 1415  
BAIRRO: CENTRO
- Câmara de Cultura Antonino Assumpção  
Rua Marechal Deodoro  
Nº.: 1325  
BAIRRO: CENTRO
- Conjunto Vera Cruz  
Av. Lucas Nogueira Garcez  
Nº.: 856 Jd. do Mar  
BAIRRO: CENTRO
- Espaço Braille  
Rua Jurubatuba  
Nº.: 1415 1º andar - Biblioteca Monteiro Lobato  
BAIRRO: CENTRO
- Espaço Troca Livro  
Av. Eng. Francisco Prestes Maia  
Nº.: 624  
BAIRRO: CENTRO
- Gibiteca Municipal Eugênio Colonnese  
Rua Tasman  
Nº.: 301 Jd. do Mar  
BAIRRO: CENTRO
- Pinacoteca de São Bernardo do Campo  
Rua Kara  
Nº.: 150 Jd. do Mar  
BAIRRO: CENTRO
- Seção de Patrimônio  
Rua João Pessoa  
Nº.: 236  
BAIRRO: CENTRO
- Seção de Pesquisa e Documentação  
Alameda Glória  
Nº.: 197 VI. Duzzi  
BAIRRO: CENTRO
- Teatro Cacilda Becker  
Praça Samuel Sabatini  
Nº.: 50 Paço Municipal - Térreo  
BAIRRO: CENTRO

- Teatro Martins Pena  
Praça Marquês de Alegrette  
Nº.: 44 VI. Gonçalves Jr.  
BAIRRO: CENTRO

#### REDE PARTICULAR

- Cinema Golden Square Shopping  
Av. Kennedy  
Nº.: 700  
BAIRRO: CENTRO
- Cinema Shopping Metrôpole  
Praça Samuel Sabatini  
Nº.: 200  
BAIRRO: CENTRO

### DESENVOLVIMENTO SOCIAL

#### REDE MUNICIPAL

- Banco de Alimentos  
Av. Redenção  
Nº.: 271 SEDESC  
BAIRRO: CENTRO
- Centro de Referência ao Idoso  
Av. Redenção  
Nº.: 271 SEDESC  
BAIRRO: CENTRO
- Centro de Referência de Assistência Social - CRAS  
V - Centro  
Av. Redenção  
Nº.: 271 Sala 1 - SEDESC  
BAIRRO: CENTRO
- Centro de Referência e Apoio à Mulher Márcia  
Dangremon  
Rua Dr. Fláquer  
Nº.: 208 1º andar  
BAIRRO: CENTRO
- Centro de Referência Especializada da Assistência  
Social  
Av. Redenção  
Nº.: 271 SEDESC  
BAIRRO: CENTRO
- Centro de Referência Especializado para a  
População em Situação de Rua - Centro POP  
Av. Redenção  
Nº.: 271 SEDESC  
BAIRRO: CENTRO
- Centro Dia do Idoso  
Alameda da Justiça  
Nº.: 169 Jd. do Mar  
BAIRRO: CENTRO

## REGIÃO DE PLANEJAMENTO (OP) - EQUIPAMENTOS PÚBLICOS

### REGIÃO E - ANCHIETA / CENTRO

2 / 10

Conselho Tutelar da Criança e do Adolescente -  
Unidade I, II e III

Av. Redenção  
Nº.: 271 SEDESC  
BAIRRO: CENTRO

Coordenadoria de Ações para a Juventude

Av. Redenção  
Nº.: 271 Portaria 23 (SEDESC)  
BAIRRO: CENTRO

Fundação Criança - Unidade Centro

Rua Marechal Deodoro  
Nº.: 1058  
BAIRRO: CENTRO

Serviço de abordagem social de rua e trabalho infantil

Rua Santa Filomena  
Nº.: 802  
BAIRRO: CENTRO

#### REDE PARTICULAR

ABAS - Associação Belenzinho de Assistência Social

Alameda Glória  
Nº.: 705 V. Dusi  
BAIRRO: CENTRO

APAE - Associação de Pais e Amigos dos  
Excepcionais

Rua Ângelo Dusi  
Nº.: 258 V. Dusi  
BAIRRO: CENTRO

APOIO - Associação de Auxílio Mútuo da Região  
Leste

Av. Redenção  
Nº.: 271  
BAIRRO: CENTRO

ASIMD - Assistência Social Irmã Maria Dolores

Rua Vera Cruz  
Nº.: 386 Jd. Hollywood  
BAIRRO: ANCHIETA

Associação São Luiz - Casa de Estar

Rua Miguel Arco e Flexa  
Nº.: 41 VI. Euclides  
BAIRRO: CENTRO

Casa de Repouso Estação das Flores

Al. Glória  
Nº.: 284  
BAIRRO: CENTRO

Casa de Repouso Santo Antônio

Rua Ruy Barbosa  
Nº.: 145 VI. Euclides  
BAIRRO: CENTRO

Casa dos Velhinhos Dona Adelaide

Rua Príncipe Humberto  
Nº.: 250 V. Dusi  
BAIRRO: CENTRO

Centro Cultural Afro-Brasileiro Francisco Solano  
Trindade

Av. das Rosas  
Nº.: 304 Jd. Maria Cecília  
BAIRRO: CENTRO

CRAMI - Centro Regional de Atenção aos Maus  
Tratos na Infância do ABCD

Rua Arthur Corradi  
Nº.: 207  
BAIRRO: CENTRO

Grupo Assistencial Boréia

Rua João Escudeiro  
Nº.: 115  
BAIRRO: CENTRO

Instituto Clínica e Escola Nova Vida

Rua Atlântica  
Nº.: 444 Jd. do Mar  
BAIRRO: CENTRO

Instituto J. Augusto

Rua José Monteiro Filho  
Nº.: 479  
BAIRRO: CENTRO

Residência Primavera

Av. Barão de Mauá  
Nº.: 370 Chacára Inglesa  
BAIRRO: CENTRO

#### EDUCAÇÃO

##### REDE ESTADUAL

EE 20 de Agosto

Av. Kennedy  
Nº.: 919 Pq. São Diogo  
BAIRRO: ANCHIETA

EE João Ramalho

Rua José Bonifácio  
Nº.: 102  
BAIRRO: CENTRO

EE Jornalista Vladimir Herzog

Rua do Cruzeiro  
Nº.: 262 VI. Dusi  
BAIRRO: CENTRO

EE Lauro Gomes - ETE

Av. Pereira Barreto  
Nº.: 400  
BAIRRO: CENTRO

## REGIÃO DE PLANEJAMENTO (OP) - EQUIPAMENTOS PÚBLICOS

### REGIÃO E - ANCHIETA / CENTRO

3 / 10

EE Maria Iracema Munhoz  
Rua Marechal Rondon  
Nº.: 100  
BAIRRO: CENTRO

EE Profª Anésia Loureiro Gama  
Rua Eduardo de Oliveira  
Nº.: 35 Jd. Silvestre  
BAIRRO: ANCHIETA

EE Profª Maria Luiza Ferrari Cícero  
Rua Santa Adelaide  
Nº.: 81  
BAIRRO: CENTRO

EE Wallace Cockrane Simonsen  
Rua Tasman  
Nº.: 449 Jd. do Mar  
BAIRRO: CENTRO

Faculdade de Tecnologia de São Bernardo do  
Campo - FATEC-SBC  
Av. Pereira Barreto  
Nº.: 400  
BAIRRO: CENTRO

#### **REDE FEDERAL**

Universidade Federal do ABC - UFABC  
Rua São Paulo  
Nº.: s/nº  
BAIRRO: ANCHIETA

#### **REDE MUNICIPAL**

Complexo Educacional Padre Aldemar Moreira  
Rua Warner  
Nº.: 300 Jd. Copacabana  
BAIRRO: ANCHIETA

CQP do Espaço Cidadania - Centro de Qualificação  
Profissional  
Av. Redenção  
Nº.: 271 SEDESC  
BAIRRO: CENTRO

EM Maria Adelaide Rossi  
Av. Senador Fláquer  
Nº.: 385 Vl. Maria Adelaide Rossi  
BAIRRO: CENTRO

EMEB Castro Alves  
Rua Luiz Ferreira da Silva  
Nº.: 272 Pq. São Diogo  
BAIRRO: ANCHIETA

EMEB Maria Adelaide  
Av. Senador Fláquer  
Nº.: 979 Vl. Anita  
BAIRRO: CENTRO

EMEB Mário de Andrade  
Rua Tijuca  
Nº.: 263 Jd. Copacabana  
BAIRRO: ANCHIETA

EMEB Mário Martins de Almeida  
Rua São João  
Nº.: 133 Jd. São Paulo  
BAIRRO: CENTRO

EMEB Monteiro Lobato  
Av. Francisco Prestes Maia  
Nº.: 350  
BAIRRO: CENTRO

EMEB Padre Leonardo Nunes  
Av. Senador Fláquer  
Nº.: 232 Jd. Maria Adelaide  
BAIRRO: CENTRO

EMEB Prof. Cassiano Faria  
Rua Leila Gonçalves  
Nº.: 480 Vl. Gonçalves  
BAIRRO: CENTRO

EMEB Prof. Geraldo Hypólito  
Rua Continental  
Nº.: 785 Vl. São João  
BAIRRO: CENTRO

EMEB Profª Maria José Mattar Jorge  
Rua 3 de Maio  
Nº.: 203  
BAIRRO: CENTRO

EMEB Rui Barbosa  
Rua Braga  
Nº.: 20 Vl. Luzitania  
BAIRRO: CENTRO

EMEB Vinícius de Moraes  
Rua Nuncio Interlich  
Nº.: 30  
BAIRRO: CENTRO

EMEBE Rolando Ramacciotti (faz parte do  
Complexo Educ. Padre Aldemar Moreira)  
Rua Warner  
Nº.: 300 Jd. Copacabana  
BAIRRO: ANCHIETA

UCE Nice Tonhozi Saraiva  
Rua Warner  
Nº.: 300 CIMEB Padre Aldemar Moreira  
BAIRRO: ANCHIETA

UCE Paineiras  
Rua E  
Nº.: 995  
BAIRRO: CENTRO

## REGIÃO DE PLANEJAMENTO (OP) - EQUIPAMENTOS PÚBLICOS REGIÃO E - ANCHIETA / CENTRO

4 / 10

### REDE PARTICULAR

Alpha Escola Técnica

Av. Lucas Nogueira Garcez

Nº.: 34 /55 - Jd. do Mar

BAIRRO: CENTRO

Centro Educacional Fruto da Terra

Rua Arthur Corradi

Nº.: 165

BAIRRO: CENTRO

Centro Educacional Jean Piaget

Av. Caminho do Mar

Nº.: 1820

BAIRRO: ANCHIETA

Centro Educacional Nova Era

Rua Continental

Nº.: 701

BAIRRO: CENTRO

Centro Educacional Tiradentes

Rua Tiradentes

Nº.: 398

BAIRRO: CENTRO

Centro Pedagógico Alfa Maior

Rua Américo Brasiliense

Nº.: 656

BAIRRO: CENTRO

Colégio 24 de Março - Unidade IV

Rua Marechal Deodoro

Nº.: 338

BAIRRO: CENTRO

Colégio Anchieta

Av. Senador Vergueiro

Nº.: 505 Jd. do Mar

BAIRRO: CENTRO

Colégio COC

Av. Francisco Prestes Maia

Nº.: 98

BAIRRO: CENTRO

Colégio Companhia do Saber

Rua Silva Jardim

Nº.: 80

BAIRRO: CENTRO

Colégio Dona Leonor Mendes de Barros

Rua Dr. Américo Brasiliense

Nº.: 449

BAIRRO: CENTRO

Colégio Integrado Americano

Rua Odeon

Nº.: 150 VI. Alcântara

BAIRRO: CENTRO

Colégio Integrado Americano

Rua Odeon

Nº.: 150 VI. Alcântara

BAIRRO: CENTRO

Colégio Medina

Rua Ruy Barbosa

Nº.: 325 Jd. Olavo Bilac

BAIRRO: CENTRO

Colégio São José

Rua Dr. Fláquer

Nº.: 334

BAIRRO: CENTRO

Colégio Sapiens

Rua João Pasin

Nº.: 122 VI. Euclides

BAIRRO: CENTRO

Colégio Villa-Lobos

Av. Índico

Nº.: 451 Jd. do Mar

BAIRRO: CENTRO

Cooperativa Educacional e Cultural SBC

Rua Padre Lustosa

Nº.: 48

BAIRRO: CENTRO

Escola Átice de Educação Especial Ens. Infantil e Fund.

Rua Henrique Alves dos Santos

Nº.: 145 VI. Euclides

BAIRRO: CENTRO

Escola de Educação Especial CRESCER

Rua Lopes Trovão

Nº.: 167

BAIRRO: CENTRO

Escola de Educação Infantil Agape Prime

Rua José Bonifácio

Nº.: 413

BAIRRO: CENTRO

Escola de Educação Infantil e Ens. Fund. Girassol

Rua José Bonifácio

Nº.: 649

BAIRRO: CENTRO

Escola de Educação Infantil e Ens. Fund. Integração

Rua 9 de Julho

Nº.: 119 VI. Tereza

BAIRRO: ANCHIETA

Escola de Educação Infantil Integração

Rua 23 de Maio

Nº.: 212 VI. Tereza

BAIRRO: ANCHIETA



## **REGIÃO DE PLANEJAMENTO (OP) - EQUIPAMENTOS PÚBLICOS**

### **REGIÃO E - ANCHIETA / CENTRO**

5 / 10

Escola de Educação Infantil Jardim do Mar  
Rua Barão de Mauá  
Nº.: 140 Jd. Chácara Inglesa  
BAIRRO: CENTRO

Escola de Educação Infantil Vitare  
Rua Luzitânia  
Nº.: 209 VI. Lusitânia  
BAIRRO: CENTRO

Escola de Educação Infantil Scalenus  
Rua Kara  
Nº.: 294 Jd. do Mar  
BAIRRO: CENTRO

Escola de Educação Infantil Scalenus Baby  
Rua Kara  
Nº.: 294 Jd. do Mar  
BAIRRO: CENTRO

Escola de Enfermagem ABC Myrtes Silva  
Rua Rui Barbosa  
Nº.: 73 Jd. Olavo Bilac  
BAIRRO: CENTRO

Escola Happy House  
Rua Caraibas  
Nº.: 201 Jd. do Mar  
BAIRRO: CENTRO

Escola Laureano Miranda  
Rua Ângelo Dusi  
Nº.: 210  
BAIRRO: CENTRO

Escola Paulista de Educação Especial  
Rua José Monteiro Filho  
Nº.: 184 VI. Suzana  
BAIRRO: CENTRO

Escola Terra Mater - Unid I  
Rua Carlos Del Prete  
Nº.: 55  
BAIRRO: CENTRO

Escola Terra Mater - Unid II  
Rua João Pessoa  
Nº.: 210  
BAIRRO: CENTRO

Faculdade Anhanguera de São Bernardo - FASBC  
Av. Senador Vergueiro  
Nº.: 505 Jd. Do Mar  
BAIRRO: CENTRO

Faculdade Anhanguera de Tecnologia de São  
Bernardo - FAT  
Rua Atlântica  
Nº.: 700  
BAIRRO: CENTRO

Faculdade de Direito de São Bernardo do Campo -  
Professor Doutor Diógenes Gasparini  
Rua Java  
Nº.: 425 Jd. do Mar

BAIRRO: CENTRO

Faculdade de São Bernardo do Campo - FASB I  
Rua Dr. Américo Brasiliense  
Nº.: 449

BAIRRO: CENTRO

Faculdade de São Bernardo do Campo - FASB II  
Rua João Pessoa  
Nº.: 601

BAIRRO: CENTRO

Faculdade FAPAN - FAPAN  
Av. Francisco Prestes Maia  
Nº.: 116

BAIRRO: CENTRO

Faculdade Interação Americana - FIA  
Rua Odeon  
Nº.: 150 VI. Alcântara

BAIRRO: CENTRO

GAPI - Escola de Educação Especial  
Rua Atlântica  
Nº.: 425

BAIRRO: CENTRO

Instituto de Ensino Barão de Mauá  
Av. Senador Fláquer  
Nº.: 555 VI. Euclides

BAIRRO: CENTRO

Instituto de Ensino Cristo Rei  
Rua Santa Adelaide  
Nº.: 276 VI. Maria Adelaide Rossi

BAIRRO: CENTRO

Instituto Educacional Shammah  
Rua Vera Cruz  
Nº.: 791 Jd. Silvestre

BAIRRO: ANCHIETA

Instituto Polígono de Ensino - Unid. SBC  
Rua João Batista de Oliveira Lima  
Nº.: 142

BAIRRO: CENTRO

Maple Bear Canadian School SBC  
Rua Kara  
Nº.: 160 Jd. do Mar

BAIRRO: CENTRO

Núcleo de Desenvolvimento Infantil Fonte do Saber  
Rua Armando de Salles de Oliveira  
Nº.: 123

BAIRRO: CENTRO

## REGIÃO DE PLANEJAMENTO (OP) - EQUIPAMENTOS PÚBLICOS

### REGIÃO E - ANCHIETA / CENTRO

6 / 10

#### Núcleo de Educação Infantil Monan

Av. Barão de Mauá

Nº.: 225 /237

BAIRRO: CENTRO

#### Objetivo ABC Centro Educacional

Rua Frei Gaspar

Nº.: 248 Vl. Magnólia

BAIRRO: CENTRO

#### SENAI Almirante Tamandaré

Av. Pereira Barreto

Nº.: 456

BAIRRO: CENTRO

#### Universidade Metodista de São Paulo -

#### UMESP/Campus Vergueiro

Av. Sen. Vergueiro

Nº.: 1301 Jd. Três Marias

BAIRRO: CENTRO

## ESPORTE E LAZER

### REDE MUNICIPAL

#### Cancha de Bocha

Av. Redenção

Nº.: 271 Centro de Referência do Idoso

BAIRRO: CENTRO

#### Centro Recreativo Esportivo Octávio Edgard de

#### Oliveira - Darzinho

Rua Continental

Nº.: 808

BAIRRO: ANCHIETA

#### Estádio Municipal Primeiro de Maio

Rua Olavo Bilac

Nº.: 240 Jd. Olavo Bilac

BAIRRO: CENTRO

#### Ginásio Poliesportivo Municipal de São Bernardo do

#### Campo "Adib Moysés Dib"

Av. Kennedy

Nº.: 1155

BAIRRO: ANCHIETA

#### Parque Cidade da Criança

Rua Tasman

Nº.: 301 Jd. do Mar

BAIRRO: CENTRO

#### Parque Cidade Escola da Juventude Città di

#### Marostica

Av. Armando Ítalo Setti

Nº.: c/ Av. Pereira Barreto

BAIRRO: CENTRO

#### Parque Municipal Cidade de São Bernardo "Raphael Lazzuri"

Av. Kennedy

Nº.: 1111 Pq. São Diogo

BAIRRO: ANCHIETA

#### Praça de Esportes Vereador José Tudo Azul (Esporte Clube DER)

Rua Olavo Bilac

Nº.: 612 Vl. Euclides

BAIRRO: CENTRO

### REDE PARTICULAR

#### Associação dos Funcionários Públicos do Município de São Bernardo do Campo

Rua 28 de Outubro

Nº.: 61

BAIRRO: CENTRO

## SAÚDE

### REDE MUNICIPAL

#### Ambulatório de Especialidades Médicas II (AEM II)

Rua Silva Jardim

Nº.: 497

BAIRRO: CENTRO

#### Central Integrado de Monitoramento (CIM) - SAMU 192

Av. Redenção

Nº.: 100

BAIRRO: CENTRO

#### Centro de Atenção Psicossocial - CAPS III Centro

Rua Pedro Jacobucci

Nº.: 470 Jd. das Américas

BAIRRO: CENTRO

#### Centro de Atenção Psicossocial Álcool e Drogas - CAPS III AD Centro

Rua Pedro Jacobucci

Nº.: 500

BAIRRO: CENTRO

#### Centro de Atenção Psicossocial Infantil - CAPS Infantil

Rua Warner

Nº.: 300

BAIRRO: ANCHIETA

#### Centro de Referência de Saúde do Trabalhador - CEREST

Rua Pietro Franchini

Nº.: 47

BAIRRO: CENTRO

## **REGIÃO DE PLANEJAMENTO (OP) - EQUIPAMENTOS PÚBLICOS**

### **REGIÃO E - ANCHIETA / CENTRO**

7 / 10

Centro Especializado em Reabilitação - CER IV

Rua Warner

Nº.: 299

BAIRRO: ANCHIETA

Farmácia Popular do Brasil - Centro

Rua Marechal Deodoro

Nº.: 1058

BAIRRO: CENTRO

Hospital de Ensino Padre Anchieta - HE Anchieta

Rua Silva Jardim

Nº.: 470

BAIRRO: CENTRO

Hospital Municipal de Urgências - PS Central

Rua Secondo Modolin

Nº.: 499 Prédio Vereador José Tudo Azul Ginez R

BAIRRO: CENTRO

PA Saúde Mental

Rua Pedro Jacobucci

Nº.: 470 Jd. das Américas

BAIRRO: CENTRO

Policlínica Rita Ângela Zincaglia (Policlínica do Centro)

Av. Armando Ítalo Setti

Nº.: 402

BAIRRO: CENTRO

SAMU - Serviço de Atendimento Móvel de Urgência

Av. Kennedy

Nº.: 67 Jd. do Mar - Destacamento do Corpo de B

BAIRRO: CENTRO

SAMU - Serviço de Atendimento Móvel de Urgência (Central e Serviço de Motolâncias)

Rua Secondo Modolin

Nº.: 449 PS Central

BAIRRO: CENTRO

Serviço de Verificação de Óbitos

Rua Santa Adelaide

Nº.: 120 VI. Euclides

BAIRRO: CENTRO

UBS Lavínia Flores da Silva (UBS VI. Dayse)

Rua Vicente de Carvalho

Nº.: 255 Pq. São Diogo

BAIRRO: ANCHIETA

UBS Profª Regina Maria Dusi Cameron (UBS VI. Euclides)

Rua Anunciata Gobbi

Nº.: 165 VI. Euclides

BAIRRO: CENTRO

Vigilância Ambiental

Rua Pietro Franchini

Nº.: 47

BAIRRO: CENTRO

Vigilância Epidemiológica

Rua Pietro Franchini

Nº.: 47

BAIRRO: CENTRO

Vigilância Sanitária

Rua Pietro Franchini

Nº.: 47

BAIRRO: CENTRO

### **REDE PRIVADO**

Centro Médico Hospitalar Santa Helena

Av. Lucas Nogueira Garcez

Nº.: 505 Jd. do Mar

BAIRRO: CENTRO

GreenLine Sistema de Saúde

Av. Lucas Nogueira Garcez

Nº.: 400 Jd. do Mar

BAIRRO: CENTRO

Hemocentro Regional de São Bernardo do Campo

Pedro Jacobucci

Nº.: 440

BAIRRO: CENTRO

Hospital ABC Unidade Cirúrgica

Av. Lucas Nogueira Garcez

Nº.: 540 Jd. do Mar

BAIRRO: CENTRO

Hospital IFOR

Rua Américo Brasiliense

Nº.: 596

BAIRRO: CENTRO

Hospital São Bernardo

Av. Lucas Nogueira Garcez

Nº.: 400 Jd. do Mar

BAIRRO: CENTRO

PS ABC Intermédica

Av. Lucas Nogueira Garcez

Nº.: 400 Jd. do Mar

BAIRRO: CENTRO

Santa Amália Saúde

Av. Índico

Nº.: 465

BAIRRO: CENTRO

Santa Helena Assistência Médica

Av. Armando Ítalo Setti

Nº.: 331

BAIRRO: CENTRO



## REGIÃO DE PLANEJAMENTO (OP) - EQUIPAMENTOS PÚBLICOS

### REGIÃO E - ANCHIETA / CENTRO

8 / 10

UNIMED do ABC - Unidade I  
Av. Lucas Nogueira Garcez  
Nº.: 735 Jd. do Mar  
BAIRRO: CENTRO

#### REDE PRIVADO - CONVENIADO SUS

CENE - Centro de Nefrologia do ABC  
Rua Bela Vista  
Nº.: 491  
BAIRRO: CENTRO

Dr. Ghelfond Diagnósticos Médicos  
Rua José Bonifácio  
Nº.: 601  
BAIRRO: CENTRO

FUNCRAF São Bernardo do Campo  
Av. Senador Fláquer  
Nº.: 130  
BAIRRO: CENTRO

Grupo LABICLIM Diagnósticos Laboratoriais  
Rua dos Vianas  
Nº.: 413  
BAIRRO: CENTRO

#### SEGURANÇA PÚBLICA

##### REDE ESTADUAL

6º Batalhão de Polícia Militar Metropolitana  
Rua Lígure  
Nº.: 180 Jd. do Mar  
BAIRRO: CENTRO

73ª CIRETRAN  
Av. Armando Ítalo Setti  
Nº.: 460  
BAIRRO: CENTRO

Delegacia de Defesa da Mulher  
Rua José Meza Mendonça  
Nº.: 40 Jd. do Mar  
BAIRRO: CENTRO

Delegacia de Investigações Sobre Entorpecentes - DISE  
Alferes Bonilha  
Nº.: 47  
BAIRRO: CENTRO

Delegacia de Polícia - 1º Distrito  
Av. Armando Ítalo Setti  
Nº.: 460  
BAIRRO: CENTRO

Delegacia do Idoso  
Rua Kara  
Nº.: 128 Jd. do Mar  
BAIRRO: CENTRO

Delegacia Seccional de Polícia de São Bernardo do Campo - DEMACRO  
Rua Anunciata Gobbi  
Nº.: 75  
BAIRRO: CENTRO

Destacamento de Corpo de Bombeiros (2ª SGI do 8º GB)  
Av. Kennedy  
Nº.: 67 Jd. do Mar  
BAIRRO: CENTRO

GAS - Grupo Anti-Seguestro  
Rua Alferes Bonilha  
Nº.: 47  
BAIRRO: CENTRO

##### REDE FEDERAL

18ª Delegacia do Serviço Militar  
Rua Príncipe Humberto  
Nº.: 141  
BAIRRO: CENTRO

Junta de Serviço Militar - 029  
Rua Príncipe Humberto  
Nº.: 141  
BAIRRO: CENTRO

##### REDE MUNICIPAL

Corregedoria e Ouvidoria da Guarda Civil Municipal  
Rua Eduardo Paulo Farina  
Nº.: 62 Jd. do Mar  
BAIRRO: CENTRO

Inspetoria Regional Centro - GCM  
Av. Redenção  
Nº.: 100  
BAIRRO: CENTRO

#### TRANSPORTE

##### REDE ESTADUAL

Terminal Metropolitano Ferrazópolis  
Rua Pedro Henry  
Nº.: 200  
BAIRRO: CENTRO

Terminal Metropolitano São Bernardo do Campo  
Av. Maurício Caetano de Castro  
Nº.: s/nº  
BAIRRO: CENTRO

##### REDE MUNICIPAL

Rodoviária João Setti - Cidade de São Bernardo  
Rua Domingos João Ballotin  
Nº.: com Rua Jurubatuba  
BAIRRO: CENTRO

## REGIÃO DE PLANEJAMENTO (OP) - EQUIPAMENTOS PÚBLICOS REGIÃO E - ANCHIETA / CENTRO

9 / 10

### UTILIDADE PÚBLICA

#### REDE ESTADUAL

Defensoria Pública - Unidade SBC - Atendimento Criminal e Vara de Execução

Rua 23 de Maio

Nº.: 107

BAIRRO: ANCHIETA

Defensoria Pública do Estado de São Paulo - Unidade SBC - Cível, Família, Infância e Juventude

Av. Barão de Mauá

Nº.: 251 Jd. Maria Adelaide

BAIRRO: CENTRO

Poder Judiciário Fórum Ministro Nelson Hungria

Rua 23 de Maio

Nº.: 107

BAIRRO: ANCHIETA

Poupatempo São Bernardo do Campo

Rua Nicolau Filizola

Nº.: 100 Jd. das Américas

BAIRRO: CENTRO

#### REDE FEDERAL

Agência da Previdência Social São Bernardo do Campo - INSS

Av. Newton Monteiro de Andrade

Nº.: 81

BAIRRO: CENTRO

Agência de Correios Comercial Vera Cruz

Rua Nicolau Filizola

Nº.: 100 Dentro do Poupa Tempo

BAIRRO: CENTRO

Agência de Correios Franqueada Brigadeiro Faria Lima

Av. Brigadeiro Faria Lima

Nº.: 2423

BAIRRO: CENTRO

Agência de Correios Franqueada Kennedy

Av. Kennedy

Nº.: 84 Em frente ao Corpo de Bombeiros

BAIRRO: CENTRO

Agência de Correios Franqueada Praça dos Expedicionários

Praça dos Expedicionários

Nº.: 73

BAIRRO: CENTRO

Agência de Correios São Bernardo do Campo

Av. Brigadeiro Faria Lima

Nº.: 845

BAIRRO: CENTRO

Cartório Eleitoral - 283ª Zona Eleitoral  
Av. Lucas Nogueira Garcez

Nº.: 59

BAIRRO: CENTRO

Cartório Eleitoral - 296ª Zona Eleitoral  
Rua Dr. Fláquer

Nº.: 137

BAIRRO: CENTRO

Cartório Eleitoral - 409ª Zona Eleitoral  
Rua Dr. Felício Laurito

Nº.: 84 Jd. Olavo Bilac

BAIRRO: CENTRO

#### REDE MUNICIPAL

Cemitério de Vila Euclides

Av. Redenção

Nº.: s/nº - VI. Euclides

BAIRRO: CENTRO

Central de Trabalho e Renda - CTR

Rua Marechal Deodoro

Nº.: 2316

BAIRRO: CENTRO

Loja do Cartão Legal

Rua Marechal Deodoro

Nº.: 769

BAIRRO: CENTRO

Posto de Atendimento da Rede Fácil Paço Municipal

Praça Samuel Sabatini

Nº.: 50 Térreo - Paço Municipal

BAIRRO: CENTRO

Posto Municipal de Apoio aos Empregados e Empregadores Domésticos de São Bernardo do Campo

Rua Marechal Deodoro

Nº.: 2316 Central de Trabalho e Renda - CTR

BAIRRO: CENTRO

Sala do Empreendedor

Praça Samuel Sabatini

Nº.: 50 Térreo - Paço Municipal

BAIRRO: CENTRO

#### REDE PARTICULAR

1º Cartório de Registro de Imóveis, Títulos, Documentos e Civil de Pessoa Jurídica

Rua Alferes Bonilha

Nº.: 593 VI. Magnòlia

BAIRRO: CENTRO

1º Tabelião de Notas de São Bernardo do Campo

Rua Dr. Fláquer

Nº.: 170

BAIRRO: CENTRO

**REGIÃO DE PLANEJAMENTO (OP) - EQUIPAMENTOS PÚBLICOS**  
**REGIÃO E - ANCHIETA / CENTRO**

10 / 10

1º Tabelião de Protesto de Letras e Títulos de São  
Bernardo do Campo

Rua Tomé de Souza

Nº.: 15 11º andar - Sala 113

BAIRRO: CENTRO

2º Tabelião de Notas de São Bernardo do Campo

Rua Padre Lustosa

Nº.: 336

BAIRRO: CENTRO

2º Tabelião de Protesto de Letras e Títulos de São  
Bernardo do Campo

Av. Brigadeiro Faria Lima

Nº.: 225 2º andar

BAIRRO: CENTRO

4º Tabelião de Notas de São Bernardo do Campo

Rua Rio Branco

Nº.: 515

BAIRRO: CENTRO

Cartório de Registro Civil - Sede

Rua Rio Branco

Nº.: 270 /278

BAIRRO: CENTRO



## REGIÃO DE PLANEJAMENTO (OP) - PRAÇAS PÚBLICAS REGIÃO E - ANCHIETA / CENTRO

1 / 4

### AJARDINADA

#### PRAÇA ADIB MOYSES DIB

END.: RUA OMAN  
BAIRRO: CENTRO

#### PRAÇA ADOLFO MANCUSO

END.: AV. BRIG. FARIA LIMA/RUA FRANCISCO  
ONGARO  
BAIRRO: CENTRO

#### PRAÇA ALBERTO EDUARDO BELLINGHAUSEN

END.: R. MAL.DEODORO/AV. PEREIRA  
BARRETO/R.LEONARDO LOCOSELLI/AV. PER  
RONCHETTI  
BAIRRO: CENTRO

#### PRAÇA ALBERTO RAIZA

END.: PROLONGAMENTO DA AVENIDA SÃO PAULO  
BAIRRO: ANCHIETA

#### PRAÇA ÁLVARO DE AZEVEDO MARQUES

END.: RUA VICENTE CELESTINO/RUA CARLOS  
MARANESI  
BAIRRO: ANCHIETA

#### PRAÇA AMÉRICO GIÁCOMO BERTOCCO

END.: RUA EDSON SOARES/RUA LIBERDADE  
BAIRRO: CENTRO

#### PRAÇA ANGELO ZANUTTO

END.: RUA SANTA FILOMENA/AV. FRANCISCO  
PRESTES MAIA  
BAIRRO: CENTRO

#### PRAÇA ANTONIO ANGELO CUZZIOL

END.: RUA CAETANO ZANELLA/RUA JOÃO BASSO/AV  
BRIG. FARIA LIMA  
BAIRRO: CENTRO

#### PRAÇA ANTÔNIO GIGLIO

END.: AVENIDA LAURO GOMES/AVENIDA WINSTON  
CHURCHILL  
BAIRRO: ANCHIETA

#### PRAÇA ANTONIO PINHEIRO DA COSTA

END.: R.CAPITÃO MOR ANTONIO DE  
OLIVEIRA/R.ÁLVARO MOREIRA/VIELA  
BAIRRO: CENTRO

#### PRAÇA ARACY TELES DE ALMEIDA

END.: R.WALDEMAR CAMPANHA/R.JOÃO BATISTA  
LEITE/R.TAPAJËS/AV. PERY RONCHETTI  
BAIRRO: CENTRO

#### PRAÇA BISPO NATHANAEL INOCÊNCIO DO NASCIMENTO

END.: R. DR. FLÁQUER/R. BELA VISTA/AV. FRANCICC  
PRESTES MAIA  
BAIRRO: CENTRO

#### PRAÇA BRASILITÁLIA

END.: R.JOSÉ PELOSINI/AV. BRIG. FARIA  
LIMA/R.RODRIGUES ALVES  
BAIRRO: CENTRO

#### PRAÇA CLÁUDIO ANTONIO ANJOLETTO

END.: RUA 24 DE FEVEIREIRO/RUA 3 DE MAIO/RUA  
RUI BARBOSA  
BAIRRO: CENTRO

#### PRAÇA CONSTANTE SARTI

END.: PRAÇA IBRAIM DE ALMEIDA NOBRE/LUCAS  
NOGUEIRA GARCEZ/INDICO  
BAIRRO: CENTRO

#### PRAÇA CRUZEIRO DO SUL

END.: R. 23 DE MAIO/R. CASSIOPÉIA/R. GEMINI/R.  
SIRIUS  
BAIRRO: ANCHIETA

#### PRAÇA DA FRATERNIDADE CRISTÃ

END.: AV. LUCAS NOGUEIRA GARCEZ / PÇ SAMUEL  
SABATINI  
BAIRRO: CENTRO

#### PRAÇA DA MATRIZ

END.: R. RIO BRANCO/ R. PADRE LUSTOSA/ R.  
MARECHAL DEODORO  
BAIRRO: CENTRO

#### PRAÇA DA SAUDADE

END.: AV. DAS NAÇÕES  
UNIDAS/R.PACÍFICO/R.ATLÂNTICA  
BAIRRO: CENTRO

#### PRAÇA DAS CRIANÇAS

END.: R.LUIZ FERREIRA DA SILVA/R. CAPITÃO  
OBERDAN  
BAIRRO: ANCHIETA

#### PRAÇA DOS BOMBEIROS

END.: RUA TIRADENTES/AVENIDA ROTARY  
BAIRRO: CENTRO

#### PRAÇA DOS EXPEDICIONÁRIOS

END.: AV. SENADOR VERGUEIRO  
BAIRRO: CENTRO

#### PRAÇA ENIA CAMPI DE ALMEIDA

END.: AV. KENNEDY /RUAS AZOV/OMAN  
BAIRRO: CENTRO

## REGIÃO DE PLANEJAMENTO (OP) - PRAÇAS PÚBLICAS REGIÃO E - ANCHIETA / CENTRO

2 / 4

### **PRAÇA FAUSTO D'OLIVEIRA QUAGLIA FILHO**

END.: AV. FRANCISCO PRESTES MAIA/RUA JOSÉ BENEDETTI

BAIRRO: CENTRO

### **PRAÇA FERENC VARGA (AMIGAIS)**

END.: R.DAVID PINTO/AV. SENADOR VERGUEIRO

BAIRRO: CENTRO

### **PRAÇA FRANCISCO DOMINGOS DUSI**

END.: RUA JURUBATUBA/AV. BRIG. FARIA LIMA

BAIRRO: CENTRO

### **PRAÇA GENERAL JOSÉ DE FRANÇA E HORTA**

END.: RUA LEILA GONÇALVES/RUA JOÃO GROSS

BAIRRO: CENTRO

### **PRAÇA GENERAL SAN MARTIN**

END.: R.KARA/R.ESPÉRICO/AV. KENNEDY/R.ÁRTICO

BAIRRO: CENTRO

### **PRAÇA HELENA MARANHO MORAES**

END.: RUA JOÃO CAVINATO

BAIRRO: CENTRO

### **PRAÇA IBRAHIM DE ALMEIDA NOBRE**

END.: SOB VIADUTO KENZO UEMURA

BAIRRO: CENTRO

### **PRAÇA JOÃO BERGAMASCHI**

END.: RUA CLARICE LISPECTOR (BALÃO DE RETORNO)

BAIRRO: CENTRO

### **PRAÇA JOÃO WESLEY**

END.: R. DR.FLÁQUER/AV. FRANCISCO PRESTES MAIA/R. BELA VISTA

BAIRRO: CENTRO

### **PRAÇA JOHN FITZGERALD KENNEDY**

END.: AV. KENNEDY/AV. SENADOR VERGUEIRO

BAIRRO: ANCHIETA

### **PRAÇA JORGE SINGER**

END.: RUAS JURUBATUBA E DR. FLAQUER

BAIRRO: CENTRO

### **PRAÇA KASATO MARU**

END.: RUA FRANCISCO ADAMO/RUA JOAQUIM NABUCO/ VIA ANCHIETA

BAIRRO: CENTRO

### **PRAÇA KOJI OZAKI**

END.: RUA OLAVO BILAC/RUA EUCLIDES DA CUNHA

BAIRRO: CENTRO

### **PRAÇA MARCELO BITOLO**

END.: R. LUIS PINCHIARI/R.CAETANO ARSUFF/R.AUGUSTO SOARES

BAIRRO: ANCHIETA

### **PRAÇA MARLENE**

END.: R. MÁRIO FONGARO/R. FLÁVIO FONGARO

BAIRRO: ANCHIETA

### **PRAÇA MARQUÊS DE ALEGRETTE**

END.: RUA OLAVO GONÇALVES/RUA JOÃO GROSS

BAIRRO: CENTRO

### **PRAÇA MIGUEL AIRES MALDONADO**

END.: R.LEILA GONÇALVES/R.CAPITÃO MOR ANTONIO DE OLIVEIRA

BAIRRO: CENTRO

### **PRAÇA MISSIONÁRIO DANIEL BERG**

END.: RUA MEDITERRÂNEO

BAIRRO: CENTRO

### **PRAÇA NÁDIA MONTANHEIRO**

END.: RUA JOSÉ SETTI

BAIRRO: CENTRO

### **PRAÇA NATAL COLOMBO**

END.: RUA AURORA/RUA AUGUSTO FREDERICO SCHIMIDT

BAIRRO: ANCHIETA

### **PRAÇA NEUZA T. DE LIMA PIVA**

END.: RUA ALCIDES DE ALMEIDA (BALÃO DE RETORNO)

BAIRRO: CENTRO

### **PRAÇA NOSSA SENHORA DE FÁTIMA**

END.: RUA AUGUSTO FREDERICO SCHIMIDT/OLEGÁRIO HERCULANO

BAIRRO: ANCHIETA

### **PRAÇA OLAVO DE OLIVEIRA**

END.: RUA PRIMO MODOLIN/R.JOSÉ ROBERTO/RUA JOSÉ COPPINI

BAIRRO: CENTRO

### **PRAÇA OSCAR ARTHUR WUNDERLICK**

END.: RUA JURUBATUBA/RUA JOAQUIM NABUCO

BAIRRO: CENTRO

### **PRAÇA PADRE MANOEL DA NÓBREGA**

END.: RUA MANOEL CORAZZA/RUA MÁRIO HORITA

BAIRRO: CENTRO

## REGIÃO DE PLANEJAMENTO (OP) - PRAÇAS PÚBLICAS REGIÃO E - ANCHIETA / CENTRO

3 / 4

### **PRAÇA PADRE MÁRIO BALESTRA**

END.: AV. LUCAS NOGUEIRA  
GARCEZ/R.BANDA/AV.ÍNDICO/AV. ATLÂNTICA  
BAIRRO: CENTRO

### **PRAÇA PADRE SALVADOR PIRES SANTIAGO**

END.: RUA LEILA GONÇALVES  
BAIRRO: CENTRO

### **PRAÇA PASTOR AUGUSTO ALVES DA SILVA**

END.: RUA FRANCISCO ONGARO / AV. BRIG. FARIA  
LIMA  
BAIRRO: CENTRO

### **PRAÇA PAUL HARRIS**

END.: R.BATALHÃO PIRATININGA/R.EDUARDO DE  
OLIVEIRA/RUA VERA CRUZ/RUA UNIVERSAL  
BAIRRO: ANCHIETA

### **PRAÇA PEDRO TAKEYUKI UEMATSU**

END.: RUA SANTA ADELAIDE/RUA JÚLIA IVAK/VIELA ;  
BAIRRO: CENTRO

### **PRAÇA POLIESPORTIVA ARISTEU CECATO**

END.: RUA JOSÉ SETTI/RUA VITORIO BATISTINI  
BAIRRO: CENTRO

### **PRAÇA PROFESSOR DR. CALIXTO ANTONIO**

END.: AV.SENADOR VERGUEIRO/RUA BERING  
BAIRRO: CENTRO

### **PRAÇA PROFESSOR DUNCAN ALEXANDER REIL**

END.: AV. LUCAS NOGUEIRA GARCEZ/RUA  
JURUBATUBA (FÓRUM CRIMINAL-PERTO  
PASSARELA)  
BAIRRO: CENTRO

### **PRAÇA PROFESSOR ORLANDO DE OLIVEIRA E SOUZA**

END.: RUA PRÍNCIPE HUMBERTO/AV. NEWTON  
MONTEIRO DE ANDRADE  
BAIRRO: CENTRO

### **PRAÇA RUFINO MARTINS**

END.: (ILHA) AV. BARÃO DE MAUÁ/RUA BAFFIN  
BAIRRO: CENTRO

### **PRAÇA SAMUEL SABATINI**

END.: AV. PEREIRA BARRETO/AV.LUCAS NOGUEIRA  
GARCEZ  
BAIRRO: CENTRO

### **PRAÇA SANTA FILOMENA**

END.: R. MARECHAL DEODORO/RUA SANTA  
FILOMENA/AV. IMPERATRIZ LEOPOLDINA  
BAIRRO: CENTRO

### **PRAÇA SEBASTIÃO IVO BISPO**

END.: (ILHA)AVENIDA NEWTON MONTEIRO DE  
ANDRADE /ALAMEDA GLORIA  
BAIRRO: CENTRO

### **PRAÇA THOMAZ THOMÉ**

END.: RUA COPACABANA/RUA WARNER/FAIXA DO  
OLEODUTO  
BAIRRO: ANCHIETA

### **PRAÇA TRENTO MANOEL AMÉRICO MASINI**

END.: ALAMEDA GLÓRIA/AV. NEWTON MONTEIRO DE  
ANDRADE  
BAIRRO: CENTRO

### **PRAÇA TÚLIO RANZINI**

END.: RUA CÁSPIO/RUA MARMARÁ/RUA BERING/AV.  
SENADOR VERGUEIRO  
BAIRRO: CENTRO

### **PRAÇA VINCENZO ZINCÁGLIA**

END.: RUA ALFERES BONILHA/AV. BRIG. FARIA LIMA  
BAIRRO: CENTRO

### **PRAÇA WALDEMAR VAZ SANTIAGO**

END.: AV. SENADOR VERGUEIRO/RUA TASMAN  
BAIRRO: CENTRO

### **PRAÇA WALDEMIRO MARANESI**

END.: RUA RISTOLIANO GROTTI (BALÃO DE  
RETORNO)  
BAIRRO: CENTRO

### **PRAÇA WALLACE SIMONSEN**

END.: AV. DAS NAÇÕES UNIDAS  
BAIRRO: CENTRO

### **PRAÇA ZANELLA**

END.: AV. BRIG. FARIA LIMA/R. JOÃO ROQUETTI/R.  
ADELMO SETTI  
BAIRRO: CENTRO

## ESPORTIVA

### **PRAÇA AMÁLIA ZEN CAVINATO**

END.: RUA ANGELA FRANCHINI/VIA ANCHIETA  
BAIRRO: CENTRO

### **PRAÇA CLÁUDIO MARCELO MANTOVANI PEREIRA**

END.: R.NICOLA ADAMO/R.RIBEIRO FILHO/R.JOSÉ  
SETTI  
BAIRRO: CENTRO

### **PRAÇA DOS ESCOTEIROS**

END.: RUA JOSÉ PATRÍCIO  
BAIRRO: ANCHIETA



## REGIÃO DE PLANEJAMENTO (OP) - PRAÇAS PÚBLICAS REGIÃO E - ANCHIETA / CENTRO

4 / 4

### **PRAÇA HENRIQUE GIUSTI**

END.: R.GIOVANI GIUSTI/R.VIRGINIA B. GISUTI/VIELA  
BAIRRO: CENTRO

### **PRAÇA MANOEL CARDOSO FILHO**

END.: RUA MILITÃO BARBOSA DE LIMA  
BAIRRO: CENTRO

### **PRAÇA MARCOS ANTÔNIO RODRIGUES BATISTUZZO**

END.: RUA FRANCISCO MESSA  
BAIRRO: CENTRO

### **PRAÇA MAXIMILIANO CUZZIOL**

END.: R. EDUARDO YOSHIMOTO/R. AUGUSTO  
SOARES/AV. CAMINHO DO MAR  
BAIRRO: ANCHIETA

### **PRAÇA QUINZIO JÚLIO ROSSI**

END.: R. ANTONIO DOMINGOS PINTO JR./AV. BARÃO  
DE MAUÁ/RUA DOMICILIANO ROSSI  
BAIRRO: CENTRO

### **PRAÇA RUBENS MATHIAS PINTO**

END.: RUA WARNER/RUA EDUARDO YOSHIMOTO  
BAIRRO: ANCHIETA

### **PRAÇA VICENTE LEPORACE**

END.: RUA IPANEMA/RUA  
URCA/R.COPACABANA/R.ARPOARDOR  
BAIRRO: ANCHIETA

## **LAZER**

### **PRAÇA BRASIL**

END.: RUA FREI GASPAR/AV. BRIG. FARIA LIMA/R.  
ZELINDA ZANELLA/R. ALFERES BONILHA  
BAIRRO: CENTRO

### **PRAÇA LAURO GOMES**

END.: RUA MARECHAL RONDON/RUA MARECHAL  
DEODORO/RUA TENENTE SALLES  
BAIRRO: CENTRO

## **LAZER E ESPORTIVA**

### **PRAÇA ANTONIO CECCATO**

END.: AV.SENADOR VERGUEIRO/RUA MEDITERRÂNE  
BAIRRO: CENTRO

### **PRAÇA ANTONIO VIAL**

END.: RUA LEILA GONÇALVES/RUA LEIRIA  
BAIRRO: CENTRO

### **PRAÇA DAS ESTRELAS**

END.: R. 23 DE MAIO/R. ORION/R. SÍRIUS/OLEODUTO  
BAIRRO: ANCHIETA