



MUNICÍPIO DE SÃO BERNARDO DO CAMPO
SECRETARIA DE ORÇAMENTO E PLANEJAMENTO PARTICIPATIVO
DEPARTAMENTO DE INDICADORES SOCIAIS E ECONÔMICOS

MUNICÍPIO DE SÃO BERNARDO DO CAMPO

REGIÕES DE PLANEJAMENTO (OP)

Atualização 2015

I - DEMARCHI / BOTUJURU

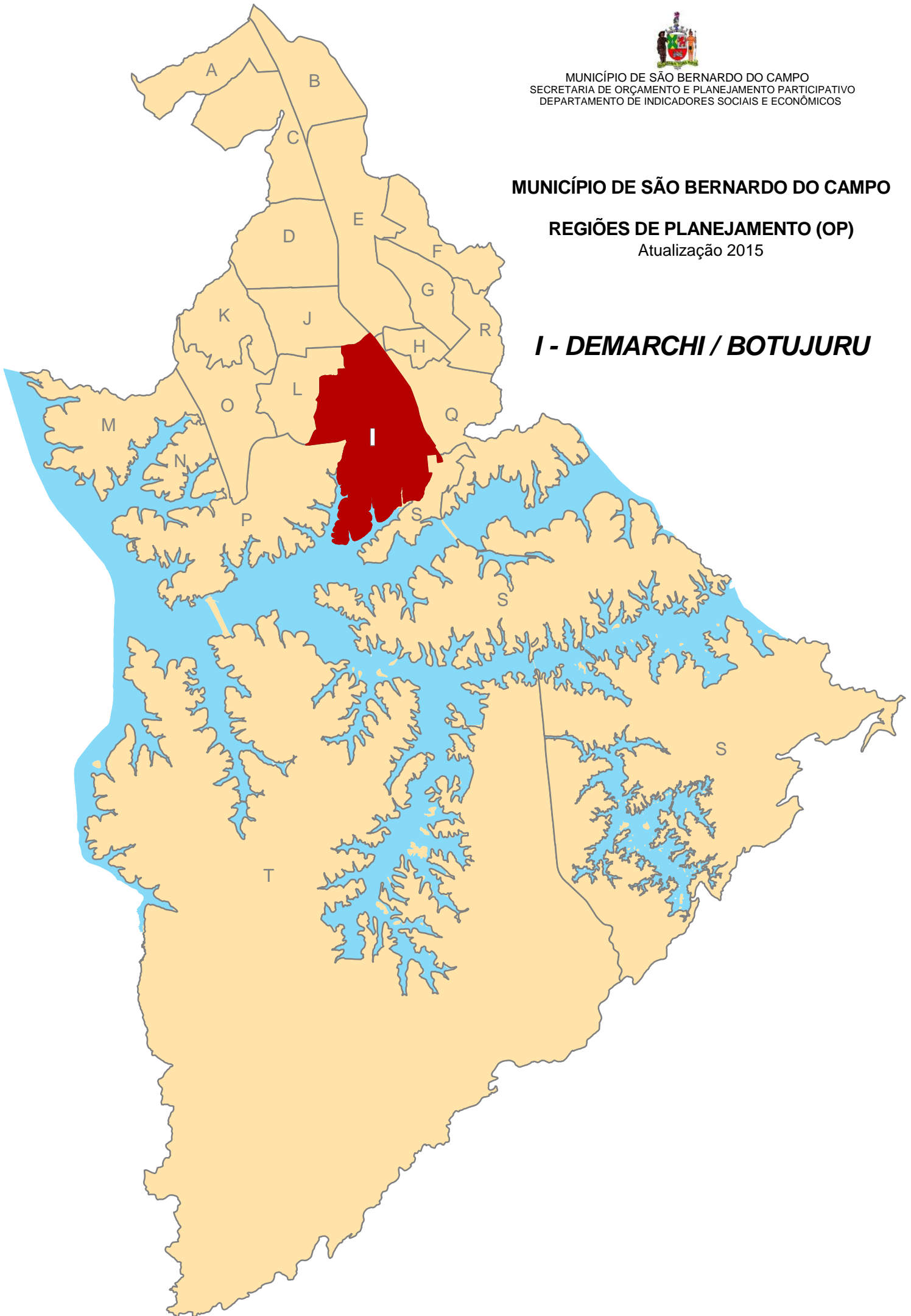

REGIÃO DE PLANEJAMENTO (OP) - PERFIL SOCIOECONÔMICO

REGIÃO I - DEMARCHI / BOTUJURU

Área em km²: 11,33

População - Estimativa 2015: 35.619

Densidade Demográfica 2015 (hab/km²): 3.144

Composição da Região (vilas): VI. Jerusalém, VI. Tocantins, Jd. das Acácias, Conj. Res. das Violetas, Jd. Andrea Demarchi, Pq. Terra Nova, Pq. Terra Nova II, Cond. Swiss Park, VI. Lucia, VI. das Valsas, Ch. Porangaba, VI. Bella Vista, Jd. Capivari, Pq. Botujuru (Jd. Arco Íris), Jd. Lauro Gomes, Jd. Bartira, Jd. Valdíbia, Res. Morada dos Pássaros, Cond. Estados Unidos, VI. Santa Angelina, VI. Judite, Jd. das Quatro Marias, Nossa Senhora de Fátima

CENSO DEMOGRÁFICO 2010

POPULAÇÃO - 2010

Faixa Etária (anos)	Total	%
Até 3	1.688	5,0
4 e 5	810	2,4
6 a 10	2.227	6,6
11 a 14	1.918	5,7
15 a 19	2.413	7,2
20 a 29	5.863	17,5
30 a 39	6.077	18,1
40 a 49	5.387	16,1
50 a 59	4.091	12,2
60 e mais	3.061	9,1
Sem Informação	0	0,0
Total	33.535	100,0

Gênero	Total	%
Masculino	16.112	48,0
Feminino	17.423	52,0

Cor ou Raça	Total	%
Branca	25.695	76,6
Parda	6.284	18,7
Preta	917	2,7
Amarela	608	1,8
Indígena	31	0,1
Sem informação	0	0,0

EDUCAÇÃO - POPULAÇÃO DE 10 ANOS E MAIS - 2010

	Total	%
Alfabetizada	28.875	98,7
Não Alfabetizada	394	1,3
Total	29.269	100,0

RESPONSÁVEL PELO DOMICÍLIO - 2010

Gênero	Total	%
Feminino	4.053	38,7
Masculino	6.433	61,3
Total	10.486	100,0

Faixa etária (anos)	Total	%
10 a 19	84	0,8
20 a 29	1.062	10,1
30 a 59	7.605	72,5
60 e mais	1.735	16,5

DOMICÍLIOS - 2010

Domicílios Particulares Permanentes	10.486
Domicílios Particulares Improvisados	0

Média de morador por domicílio 3,2

Tipo	Total	%
Casa	6.043	57,6
Casa Vila ou condomínio	920	8,8
Apartamento	3.490	33,3
Outro Tipo (1)	33	0,3

Nota (1) - Tipo: Casa de cômodos, cortiço ou cabeça de porco / Sem informação

Condição de Ocupação	Total	%
Próprio	6.931	66,1
Próprio em aquisição	1.670	15,9
Alugado	1.511	14,4
Cedido	333	3,2
Outra condição	41	0,4

REGIÃO DE PLANEJAMENTO (OP) - PERFIL SOCIOECONÔMICO

REGIÃO I - DEMARCHI / BOTUJURU

Serviços Básicos - Percentual de atendimento

	%
Rede de água	97,9
Rede de esgoto ou pluvial	98,5
Lixo coletado	99,9
Energia de companhia distribuidora	99,8

Número de moradores por domicílio

Nº. moradores	Nº. domicílios	%
1	1.030	9,8
2	2.389	22,8
3 e 4	5.604	53,4
5 a 7	1.374	3,9
8 e mais	89	0,4

RENDIMENTO - 2010

Domicílios Particulares por classe de rendimento domiciliar mensal per capita em salários mínimos

Salário mínimo	Nº. de Domicílios	%
Até 1/2	552	5,3
Mais de 1/2 a 1	1.514	14,4
Mais de 1 a 2	2.990	28,5
Mais de 2 a 3	1.855	17,7
Mais de 3 a 5	1.701	16,2
Mais de 5 a 10	1.204	11,5
Mais de 10	374	3,6
Sem Rendimento	296	2,8
Sem Informação	0	0,0

Rendimento nominal médio mensal per capita (R\$): **1.442,69**

ATIVIDADES ECONÔMICAS PRINCIPAIS INSTALADAS POR GRUPO CNAE - 2015

TIPO	QUANT.	%
AGROPECUÁRIA	1	0,0
COMÉRCIO	667	17,0
CONSTRUÇÃO CIVIL	157	4,0
INDÚSTRIA	160	4,1
SERVIÇO	2.935	74,9
TOTAL	3.920	100,0

Posição: Dezembro/2015.

EQUIPAMENTOS PÚBLICOS MUNICIPAIS - 2015

ÁREA	QUANT.
EDUCAÇÃO	11
ESPORTE E LAZER	6
SAÚDE	3

Posição: Dezembro/2015.

EDUCAÇÃO - NÚMERO DE ALUNOS POR REDE DE ENSINO - 2015

REDE	Nº. ALUNOS	%
ESTADUAL	4.176	47,6
MUNICIPAL	3.601	41,0
PARTICULAR	1.004	11,4
TOTAL	8.781	100,0

Nota: Matrícula inicial.

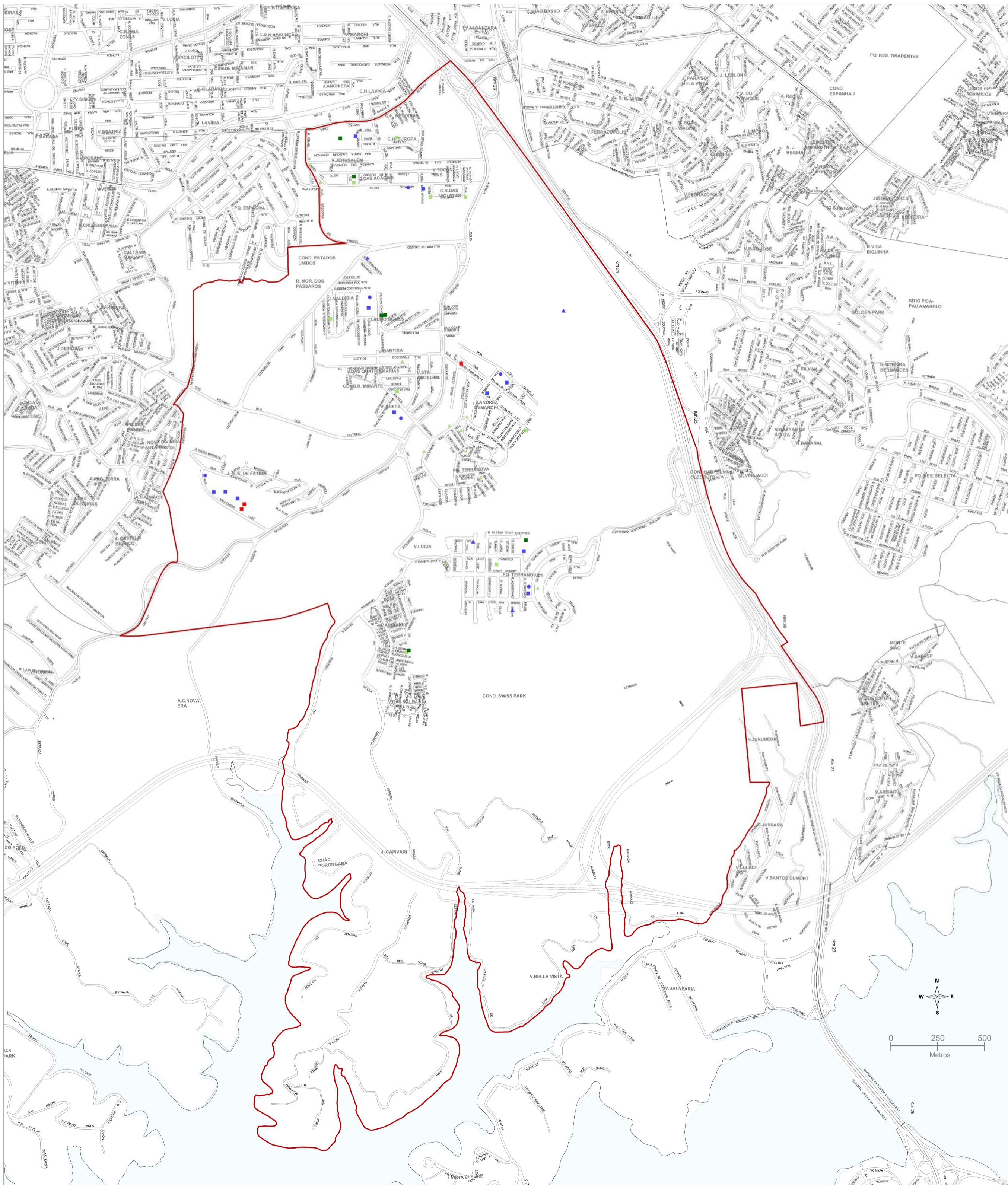

MUNICÍPIO DE SÃO BERNARDO DO CAMPO
 SECRETARIA DE ORÇAMENTO E PLANEJAMENTO PARTICIPATIVO
 DEPARTAMENTO DE INDICADORES SOCIAIS E ECONÔMICOS

REGIÃO DE PLANEJAMENTO (OP)
 EQUIPAMENTOS PÚBLICOS EXISTENTES
 REGIÃO I - DEMARCHI / BOTUJURU

LEGENDA

- | | | | |
|---|-----------------|---|----------------------|
| ● | EDUCAÇÃO | ■ | SAÚDE |
| ● | ESTADUAL | ■ | MUNICIPAL |
| ■ | MUNICIPAL | ▲ | PRAÇAS PÚBLICAS |
| ▲ | PARTICULAR | ▲ | AJARDINADA |
| ■ | ESPORTE E LAZER | ■ | LAZER E/OU ESPORTIVA |
| ■ | MUNICIPAL | □ | LIMITE DA REGIÃO |

REGIÃO DE PLANEJAMENTO (OP) - EQUIPAMENTOS PÚBLICOS

REGIÃO I - DEMARCHI / BOTUJURU

1 / 2

EDUCAÇÃO

REDE ESTADUAL

- EE Ayrton Senna da Silva
Rua Salim Mahfoud
Nº.: s/nº - Terra Nova II
BAIRRO: BOTUJURU
- EE Dr. Adail Luiz Miller
Rua Mateos Demarchi
Nº.: 181
BAIRRO: DEMARCHI
- EE Dr. Francisco Emygdio Pereira Neto
Rua Armando Backx
Nº.: 441 Jd. Jerusalém
BAIRRO: DEMARCHI
- EE Maria Regina Demarchi Fanani
Rua Andréa Demarchi
Nº.: 45 VI Andréa Demarchi
BAIRRO: DEMARCHI
- EE Profª Faustina Pinheiro Silva
Rua Valdomiro Luiz
Nº.: 11 Jd. N. Srª de Fátima
BAIRRO: DEMARCHI
- EE Santa Dalmolin Demarchi
Rua Antonio Serafim Zampieri
Nº.: 120 Jd. Valdíbia
BAIRRO: DEMARCHI

REDE MUNICIPAL

- EM Marly Buissa Chiedde
Rua Valdomiro Luiz
Nº.: 181 Jd. N. Srª de Fátima
BAIRRO: DEMARCHI
- EMEB Afonso Monteiro da Cruz
Rua Valdomiro Luiz
Nº.: 181 Jd. N. Srª de Fátima
BAIRRO: DEMARCHI
- EMEB Belmiro Soares da Cunha
Rua Silvio Pasin
Nº.: 150 Jd. Jerusalém
BAIRRO: DEMARCHI
- EMEB Francisco Miele
Rua Armando Backx
Nº.: 401 Jd. Jerusalém
BAIRRO: DEMARCHI
- EMEB Heitor Villa-Lobos
Rua Mateos Demarchi
Nº.: 229 Jd. das Quatro Marias
BAIRRO: DEMARCHI

- EMEB José Cataldi
Rua João Gerbelli
Nº.: 330 Jd. Andrea Demarchi
BAIRRO: DEMARCHI
- EMEB Natalina Cuzziol Ferro
Rua Salim Mahfoud
Nº.: 965 Terra Nova II
BAIRRO: BOTUJURU
- EMEB Pedro Morassi
Rua Andrea Demarchi
Nº.: 145 Jd. Andrea Demarchi
BAIRRO: DEMARCHI
- EMEB Profª Sandra Cruz Martins Freitas
Rua Valdomiro Luiz
Nº.: 181 Jd. N. Srª de Fátima
BAIRRO: DEMARCHI
- EMEB Tereza Delta
Rua José D' Angelo
Nº.: 595 Terra Nova II
BAIRRO: BOTUJURU
- EMEB Vereador José Avilez
Rua Antônio Serafim Zampieri
Nº.: 90 Jd. Valdíbia
BAIRRO: DEMARCHI

REDE PARTICULAR

- Colégio Brincando de Aprender São Bernardo
Av. Miro Vetorazzo
Nº.: 51
BAIRRO: DEMARCHI
- Colégio Terra Nova
Rua Agostinho Mazine
Nº.: 191 Pq. Terra Nova
BAIRRO: BOTUJURU
- Núcleo de Educação Infantil Feliz Idade
Rua Luiz Dalmolin
Nº.: 50
BAIRRO: BOTUJURU
- SENAI Volkswagen - Centro de Formação Profissional
Via Anchieta
Nº.: s/nº. - Km 23
BAIRRO: DEMARCHI

REGIÃO DE PLANEJAMENTO (OP) - EQUIPAMENTOS PÚBLICOS

REGIÃO I - DEMARCHI / BOTUJURU

ESPORTE E LAZER

REDE MUNICIPAL

Campo de Futebol Municipal do Jd. Valdíbia (S.A.B. do Jd. Valdíbia e Lauro Gomes)

Rua Sebastião Souto

Nº.: c/ Rua Antônio Serafim Zampieri

BAIRRO: DEMARCHI

Campo de Futebol Society

Passagem das Palmeiras

Nº.: Arco Íris

BAIRRO: BOTUJURU

Cancha de Bocha (SAB Jd. Valdibia e Adjac.)

Rua Sebastião Souto

Nº.: c/ Rua Antônio Serafim Zampieri

BAIRRO: DEMARCHI

Ginásio Poliesportivo Domingos Bartolomeu Preto

Rua Armando Backx

Nº.: 780 VI. Jerusalém

BAIRRO: DEMARCHI

Ginásio Poliesportivo Rolando Marques (Faz parte do Centro de Conv. Prefeita Tereza Delta)

Rua Pastor Tito Rodrigues Linhares

Nº.: 3 Terra Nova II

BAIRRO: BOTUJURU

Praça de Esporte Bortolo Basso (E.C. Jerusalém)

Rua Santa Dalmolin Demarchi

Nº.: 300 Jd. das Acácias

BAIRRO: DEMARCHI

SAÚDE

REDE MUNICIPAL

SAMU - Serviço de Atendimento Móvel de Urgência

Rua Valdomiro Luiz

Nº.: 279 UPA Demarchi / Batistini

BAIRRO: DEMARCHI

UBS Maria de Lourdes Alves Poiani (UBS Demarchi)

Rua Albino Demarchi

Nº.: 131 Jd. Andréa Demarchi

BAIRRO: DEMARCHI

UPA Moacyr Denzin - Demarchi / Batistini

Rua Valdomiro Luiz

Nº.: 279 Jd. N. Srª de Fátima

BAIRRO: DEMARCHI

REGIÃO DE PLANEJAMENTO (OP) - PRAÇAS PÚBLICAS

REGIÃO I - DEMARCHI / BOTUJURU

1 / 1

AJARDINADA

PRAÇA ANTONIA RETAMERO GERBELLI

END.: RUA DAS CEREJEIRAS/RUA DAS
LARANJEIRAS/R. DAS PITANGUEIRAS/R. DAS
SAMAMBAIAS

BAIRRO: DEMARCHI

PRAÇA BRUNO PASIN

END.: RUA DAS LARANJEIRAS/RUA MATEUS
DEMARCHI

BAIRRO: DEMARCHI

PRAÇA CELSO GADDI

END.: RUA JOSÉ GOMES MORENO/AV. OMAR DAIBEF

BAIRRO: BOTUJURU

PRAÇA ESTELITA FELEX DE LUCENA

END.: RUA ISRAEL PINHEIRO/RUA GREGÈRIA DE
FREGEL/RUA ARMANDO BACKX

BAIRRO: DEMARCHI

PRAÇA FORTUNATA OCTÁVIA FINCO LENTINI

END.: R. DOS SALGUEIROS/R. DAS LARANJEIRAS/R.
DAS MACIEIRAS

BAIRRO: DEMARCHI

PRAÇA FRANCISCO SIDNEI COCO

END.: RUA DAS LARANJEIRAS/RUA DOS
CAJUZEIROS/RUA MATEUS DEMARCHI

BAIRRO: DEMARCHI

PRAÇA GERALDO AMÉLIO CASA

END.: R. DOS PESSEGUEIROS/RUA DAS
SAMAMBAIAS/RUA DAS PAPOULAS

BAIRRO: DEMARCHI

PRAÇA GUGLIELMO GIOVANNI MATTEI

END.: RUA PROF. ANTONIO NASCIMENTO

BAIRRO: DEMARCHI

PRAÇA JURACI ALACOQUE DE OLIVEIRA FREITA

END.: RUA NICOLA FELTRIN/RUA SALIM MAHFOUD

BAIRRO: BOTUJURU

PRAÇA SANDRO WILSON SAMPAIO DE SOUZA

END.: RUA ISRAEL PINHEIRO / AV. DAS OLIVEIRAS

BAIRRO: DEMARCHI

PRAÇA TEREZA ONEDA MAROTTI

END.: R. DAS LARANJEIRAS/R. ANDREA DEMARCHI/R.
SILVIO FELICE VAZOLLA

BAIRRO: DEMARCHI

ESPORTIVA

PRAÇA AFONSO DEMARCHI

END.: RUA JOSÉ RODRIGUES DAMÁSIO/RUA
GIUSEPPE TOSI

BAIRRO: DEMARCHI

PRAÇA AUGUSTO ZANUTTO

END.: RUA MARTINS PENA

BAIRRO: DEMARCHI

PRAÇA DAS NAÇÕES

END.: RUA SÃO JOÃO BOSCO/ RUA MATEOS
DEMARCHI

BAIRRO: DEMARCHI

PRAÇA MANOEL CORAZZA

END.: RUA ANTONIO FRANCISCO LISBOA (O
ALEIJADINHO)/RUA GIOVANI ZAIA

BAIRRO: DEMARCHI

PRAÇA NATALE MORASSI

END.: AV. OMAR DAIBERT/R. ANTONIO
MENEQUETTI/R. JOSÉ D'ANGELO

BAIRRO: BOTUJURU

PRAÇA PROFESSORA MARIA DO SOCORRO SILVA

END.: R. ARMANDO BACKX/RUA LÁZARA DE OLIVEIR
LEITE

BAIRRO: DEMARCHI

LAZER

PRAÇA CARMEM BELTRAN MARTINS

END.: RUA JOSÉ CARLOS DO NASCIMENTO

BAIRRO: BOTUJURU

PRAÇA MARINA BOSSIGER SILVA

END.: RUA MARTINS PENA

BAIRRO: DEMARCHI

LAZER E ESPORTIVA

PRAÇA DOMINGOS GIUSEPPE MARÇON

END.: RUA ISMAEL EMILIANO DA SILVA

BAIRRO: DEMARCHI