



MUNICÍPIO DE SÃO BERNARDO DO CAMPO
SECRETARIA DE ORÇAMENTO E PLANEJAMENTO PARTICIPATIVO
DEPARTAMENTO DE INDICADORES SOCIAIS E ECONÔMICOS

MUNICÍPIO DE SÃO BERNARDO DO CAMPO

REGIÕES DE PLANEJAMENTO (OP)

Atualização 2015

S - RIACHO GRANDE / AREIÃO

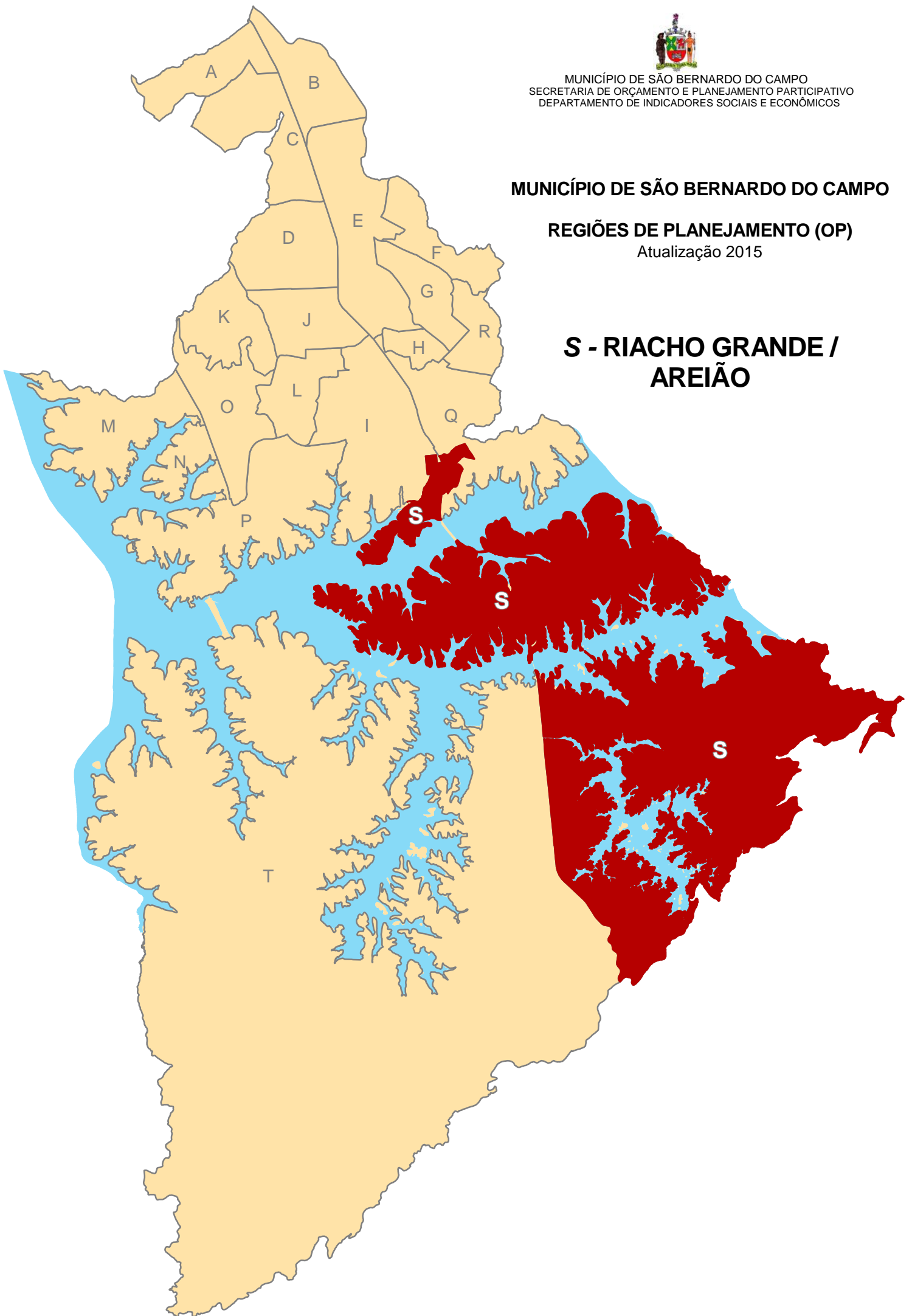

REGIÃO DE PLANEJAMENTO (OP) - PERFIL SOCIOECONÔMICO REGIÃO S - RIACHO GRANDE / AREIÃO

Área em km²: 70,67

População - Estimativa 2015: 33.550

Densidade Demográfica 2015 (hab/km²): 475

Composição da Região (vilas): Alto da Serra, Zanzalá, Jd. da Colina, Pq. dos Lagos, Estoril, Vl. Jurubatuba, Jd. Anchieta, Pq. Yara Praia, Jd. Monte Carlo (Vl. Tosi), Pq. Riacho Grande, Vl. do Rio Grande, Jd. Dona Luiza, Pq. Rio Grande, Vl. Roccio, Vl. Pelé, Jd. Tupã, Vl. Olaria, Sonho Real, Jd. Brooklin Rio Grande, Recreio Rancho Alegre, Jd. Icaraiá, Jd. do Lago Azul, Vl. Praia Grande, Jd. Boa Vista, Boa Vista Pantanal, Varginha, Capelinha, Jd. Cocaia, Colônia dos Pescadores, Jd. Borda do Campo, Jd. Vista Alegre, Vl. Balneária, Vl. Santos Dumont, Jd. Jussara, V. Lulaldo, Vl. Jurubeba, Areião, Sabesp, Vl. dos Estudantes, Monte Sião

CENSO DEMOGRÁFICO 2010

POPULAÇÃO - 2010

Faixa Etária (anos)	Total	%
Até 3	1.852	6,0
4 e 5	908	2,9
6 a 10	2.540	8,2
11 a 14	2.272	7,3
15 a 19	2.843	9,1
20 a 29	5.704	18,4
30 a 39	4.910	15,8
40 a 49	4.292	13,8
50 a 59	2.885	9,3
60 e mais	2.240	7,2
Sem Informação	630	2,0
Total	31.076	100,0

Gênero	Total	%
Masculino	15.419	49,6
Feminino	15.657	50,4

Cor ou Raça	Total	%
Branca	16.607	53,4
Parda	11.619	37,4
Preta	1.862	6,0
Amarela	321	1,0
Indígena	37	0,1
Sem informação	630	2,0

EDUCAÇÃO - POPULAÇÃO DE 10 ANOS E MAIS - 2010

	Total	%
Alfabetizada	24.670	96,0
Não Alfabetizada	1.033	4,0
Total	25.703	100,0

RESPONSÁVEL PELO DOMICÍLIO - 2010

Gênero	Total	%
Feminino	3.731	41,5
Masculino	5.162	57,5
Total	8.985	100,0

Faixa etária (anos)	Total	%
10 a 19	181	2,0
20 a 29	1.298	14,4
30 a 59	6.083	67,7
60 e mais	1.246	13,9

DOMICÍLIOS - 2010

Domicílios Particulares Permanentes	8.982
Domicílios Particulares Improvisados	3

Média de morador por domicílio 3,4

Tipo	Total	%
Casa	8.095	90,1
Casa Vila ou condomínio	399	4,4
Apartamento	52	0,6
Outro Tipo (1)	436	4,9

Condição de Ocupação	Total	%
Próprio	6.535	72,8
Próprio em aquisição	102	1,1
Alugado	1.428	15,9
Cedido	682	7,6
Outra condição	58	0,6

Nota (1) - Tipo: Casa de cômodos, cortiço ou cabeça de porco / Sem informação

REGIÃO DE PLANEJAMENTO (OP) - PERFIL SOCIOECONÔMICO

REGIÃO S - RIACHO GRANDE / AREIÃO

Serviços Básicos - Percentual de atendimento

	%
Rede de água	86,3
Rede de esgoto ou pluvial	32,2
Lixo coletado	97,6
Energia de companhia distribuidora	96,1

Número de moradores por domicílio

Nº. moradores	Nº. domicílios	%
1	901	10,0
2	1.604	17,9
3 e 4	4.384	48,8
5 a 7	1.757	6,9
8 e mais	159	0,8

RENDIMENTO - 2010

Domicílios Particulares por classe de rendimento domiciliar mensal per capita em salários mínimos

Salário mínimo	Nº. de Domicílios	%
Até 1/2	1.874	20,9
Mais de 1/2 a 1	2.813	31,3
Mais de 1 a 2	2.501	27,8
Mais de 2 a 3	694	7,7
Mais de 3 a 5	312	3,5
Mais de 5 a 10	123	1,4
Mais de 10	39	0,4
Sem Rendimento	452	5,0
Sem Informação	177	2,0

Rendimento nominal médio mensal per capita (R\$): **538,62**

ATIVIDADES ECONÔMICAS PRINCIPAIS INSTALADAS POR GRUPO CNAE - 2015

TIPO	QUANT.	%
AGROPECUÁRIA	5	0,2
COMÉRCIO	431	20,2
CONSTRUÇÃO CIVIL	155	7,3
INDÚSTRIA	122	5,7
SERVIÇO	1.421	66,6
TOTAL	2.134	100,0

Posição: Dezembro/2015.

EQUIPAMENTOS PÚBLICOS MUNICIPAIS - 2015

ÁREA	QUANT.
CULTURA	1
DESENVOLVIMENTO SOCIAL	2
EDUCAÇÃO	12
ESPORTE E LAZER	6
SAÚDE	6
SEGURANÇA PÚBLICA	1
TRANSPORTE	1
UTILIDADE PÚBLICA	3

Posição: Dezembro/2015.

EDUCAÇÃO - NÚMERO DE ALUNOS POR REDE DE ENSINO - 2015

REDE	Nº. ALUNOS	%
CONVENIADA - PMSBC	70	0,8
ESTADUAL	3.428	41,6
MUNICIPAL	4.668	56,6
PARTICULAR	83	1,0
TOTAL	8.249	100,0

Nota: Matrícula inicial.

Notas: Salário Mínimo utilizado R\$ 510,00.

A categoria "Sem Rendimento" inclui os que recebiam somente em benefícios.

Estimativa da população 2015: SOPP.1 com base em Nascidos Vivos e Óbitos por bairro da Secretaria de Saúde/PMSBC e Estimativa IBGE.

Fontes: IBGE - Censo Demográfico 2010; Ministério da Educação - MEC/EducaCenso; PMSBC/Secretaria de Finanças; PMSBC/Secretaria de Saúde.

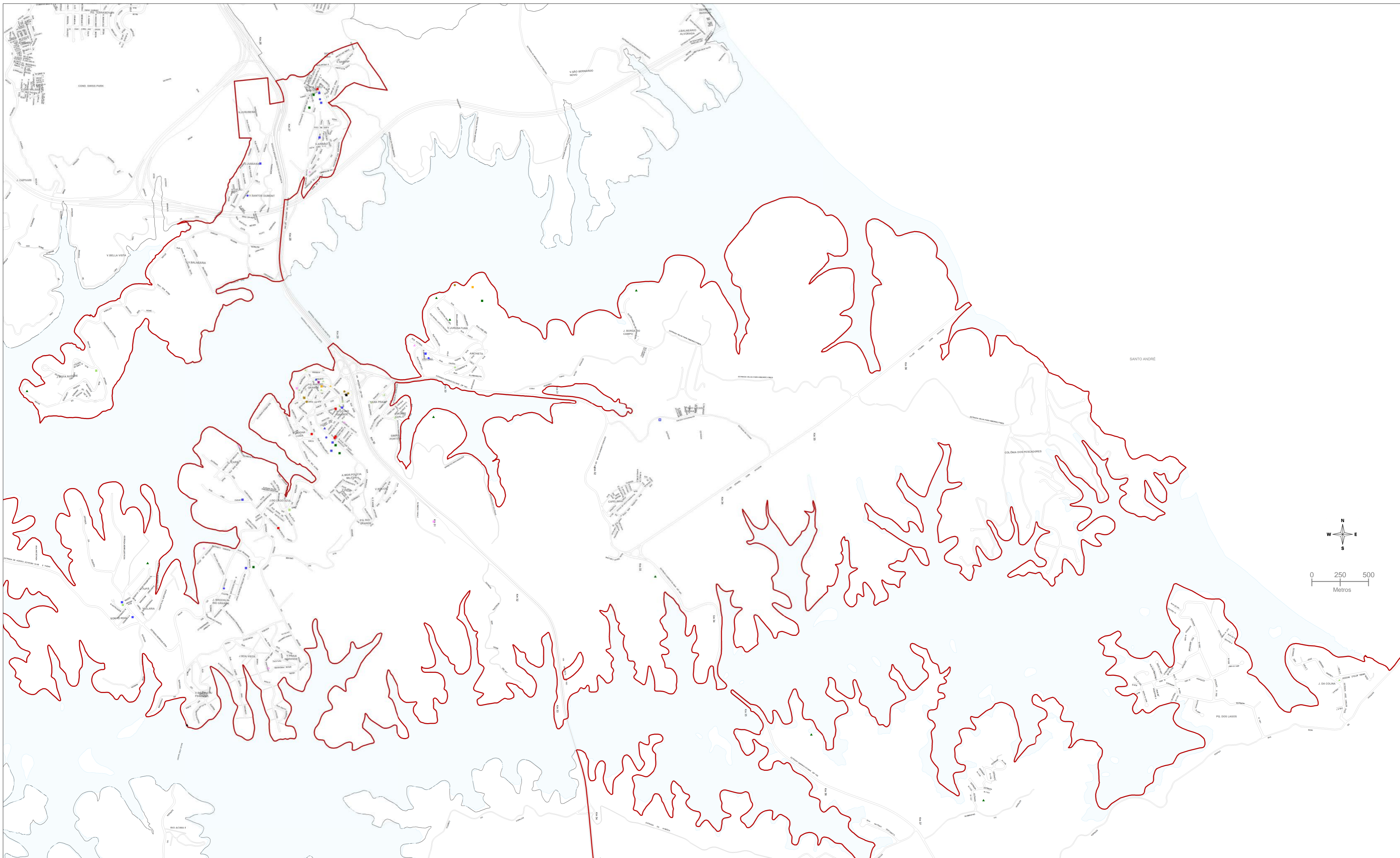

MUNICÍPIO DE SÃO BERNARDO DO CAMPO
SECRETARIA DE ORÇAMENTO E PLANEJAMENTO PARTICIPATIVO
DEPARTAMENTO DE INDICADORES SOCIAIS E ECONÔMICOS

REGIÃO DE PLANEJAMENTO (OP)

EQUIPAMENTOS PÚBLICOS EXISTENTES

REGIÃO S - RIACHO GRANDE / AREIÃO

LEGENDA

■ CULTURA MUNICIPAL	■ EDUCAÇÃO CONVENIADA - PMSBC	■ SAÚDE MUNICIPAL	■ UTILIDADE PÚBLICA MUNICIPAL
■ DESENVOLVIMENTO SOCIAL MUNICIPAL	■ ESTADUAL	■ SEGURANÇA PÚBLICA ESTADUAL	▲ PARTICULAR
▲ PARTICULAR	▲ PARTICULAR	■ MUNICIPAL	▲ PRAÇAS PÚBLICAS AJARDINADAS
	■ ESPORTE E LAZER MUNICIPAL	■ TRANSPORTE MUNICIPAL	■ LAZER E/OU ESPORTIVA
	▲ PARTICULAR	▲ PARTICULAR	□ LIMITE DA REGIÃO

REGIÃO DE PLANEJAMENTO (OP) - EQUIPAMENTOS PÚBLICOS REGIÃO S - RIACHO GRANDE / AREIÃO

1 / 4

CULTURA

REDE MUNICIPAL

Biblioteca Pública Municipal Machado de Assis
Av. Araguaia
Nº.: 284 Pq. Riacho Grande
BAIRRO: RIO GRANDE

DESENVOLVIMENTO SOCIAL

REDE MUNICIPAL

Casa de Integração Social
Rodovia Anchieta
Nº.: 1000
BAIRRO: RIO GRANDE

Centro de Referência de Assistência Social - CRAS
IV - Riacho Grande
Av. Amazonas
Nº.: 460
BAIRRO: RIO GRANDE

REDE PARTICULAR

Associação Beneficente Cantinho da Meimei
Rua Prof. Oswaldo Coneglian
Nº.: 1 Jd. Icarai
BAIRRO: DOS FINCO

Associação Riacho Grande
Rua Sofia D'Ángelo Caputo
Nº.: 275
BAIRRO: RIO GRANDE

CASA - Comunidade de Amparo Social Asilar
Av. Coração Eucarístico de Jesus
Nº.: 300
BAIRRO: DOS FINCO

Centro de Convivência Rafá
Passagem do Cruzeiro
Nº.: 670 Areião
BAIRRO: MONTANHÃO

Clínica Estoril
Rua Açores
Nº.: 53 Estoril
BAIRRO: RIO GRANDE

SEMEA - Sementes do Amanhã - Instituição de
Assistência Social
Rua Rosa Inês Bruni Pinchiaro
Nº.: 393
BAIRRO: DOS FINCO

EDUCAÇÃO

REDE CONVENIADA - PMSBC

Associação Dehoniana Brasil Meridional - Núcleo
Marisa - Creche Padre Dehon
Estrada do Cocaia
Nº.: 1238
BAIRRO: VARGINHA

REDE ESTADUAL

EE Antonio Caputo
Rua Marcilio Conrado
Nº.: 280
BAIRRO: RIO GRANDE

EE Prof. Célio Luiz Negrini
Estrada da Pedra Branca
Nº.: s/nº - Areião
BAIRRO: MONTANHÃO

EE Prof. José Jorge do Amaral
Rua Francisco Mariotto
Nº.: 99
BAIRRO: DOS FINCO

EE Profª Maria Pires
Estrada do Vergueiro
Nº.: 631 Jd. Jussara
BAIRRO: BOTUJURU

EE Tito Lima
Rua Sagres
Nº.: 115 Pq. Estoril
BAIRRO: RIO GRANDE

REDE MUNICIPAL

EMEB Bruno Massone
Rua Cintra
Nº.: 20 Pq. Estoril
BAIRRO: RIO GRANDE

EMEB Dom Jorge Marcos de Oliveira - "O Bispo dos
Trabalhadores"
Estrada da Pedra Branca
Nº.: 754 N. Areião
BAIRRO: MONTANHÃO

EMEB Eunice Alves Enéas Soares
Passagem Nossa Senhora Aparecida
Nº.: 140 Núcleo Areião
BAIRRO: MONTANHÃO

EMEB Graciliano Ramos
Rua João D' Angelo
Nº.: 71
BAIRRO: RIO GRANDE

REGIÃO DE PLANEJAMENTO (OP) - EQUIPAMENTOS PÚBLICOS

REGIÃO S - RIACHO GRANDE / AREIÃO

2 / 4

EMEB Helena Zanfelici da Silva

Rua José Farhat

Nº.: 80

BAIRRO: DOS FINCO

EMEB Lorenzo Enrico Felice Lorenzetti

Estrada do Vergueiro

Nº.: 201 Jd. Jussara

BAIRRO: BOTUJURU

EMEB Maria José Rodrigues

Estrada Henrique Rosa

Nº.: 753 VI. Sonho Real

BAIRRO: DOS FINCO

EMEB Prof. Claudemir Gomes do Vale

Estrada da Pedra Branca

Nº.: 854 N. Areião

BAIRRO: MONTANHÃO

EMEB Prof. Paulo Freire

Estrada Henrique Rosa

Nº.: 411 Jd. Tupã

BAIRRO: DOS FINCO

EMEB Profª Cecília Oliveira Turbay

Rua Marcilio Conrado

Nº.: 650

BAIRRO: RIO GRANDE

EMEB Profª Sônia Regina Hernandez de Lima

Rua Antônio Demarchi - Gaia

Nº.: 4 Jd. Brooklin Rio Grande

BAIRRO: DOS FINCO

EMEB Profª Suzete Aparecida de Campos

Rua Marcilio Conrado

Nº.: 350

BAIRRO: RIO GRANDE

REDE PARTICULAR

Colégio Ecos Urupês

Av. Tocantins

Nº.: 125

BAIRRO: RIO GRANDE

Escola Infantil Raios do Sol

Rua Marcilio Conrado

Nº.: 215

BAIRRO: RIO GRANDE

ESPORTE E LAZER

REDE MUNICIPAL

Campo de Futebol do Núcleo Areião

Estrada da Pedra Branca

Nº.: s/nº. - Núcleo Areião

BAIRRO: MONTANHÃO

Campo de Futebol Municipal do Bairro Dos Finco
(S.E. do Bº dos Finco)

Rua Giuseppe Pessotti

Nº.: 375 Jd. Brooklin

BAIRRO: DOS FINCO

Ginásio de Esporte (Faz parte do Centro Conv. Dom
Jorge Marcos Oliveira)

Estrada da Pedra Branca

Nº.: 754

BAIRRO: MONTANHÃO

Ginásio Poliesportivo João Soares Brasa

Rua Marcílio Conrado

Nº.: 500

BAIRRO: RIO GRANDE

Parque Natural Municipal Estoril Virgílio Simionato

Rua Portugal

Nº.: 1100

BAIRRO: RIO GRANDE

Praça de Esporte Omar Donato Bassani (E.C.
Riacho Grande, V. Pelé F.C., G.U. Jd. Tupã, S.E. Bº
Finco, E.C. Capelinha)

Rua Marcílio Conrado

Nº.: 500

BAIRRO: RIO GRANDE

REDE PARTICULAR

Associação Atlético Banco do Brasil SBC

Rua Álvaro da Silva Madeira

Nº.: 1000

BAIRRO: VARGINHA

Associação Desportista Classista General Motors do
Brasil

Estr. Caminho do Mar

Nº.: 4700 Km 4

BAIRRO: VARGINHA

Associação dos Servidores do Instituto Brasileiro do
Café

Rua Josefina Nani Géa

Nº.: 175

BAIRRO: RIO GRANDE

Billings Country Club

Estrada do Mar

Nº.: 4335 Km 36

BAIRRO: ZANZALÁ

Centro Cívico Social dos Servidores Municipais de
São Bernardo do Campo - CCS

Estrada Henrique Rosa

Nº.: 760 Jd. Tupã

BAIRRO: DOS FINCO

REGIÃO DE PLANEJAMENTO (OP) - EQUIPAMENTOS PÚBLICOS

REGIÃO S - RIACHO GRANDE / AREIÃO

3 / 4

Clube dos Bancários do Brasil

Av. Rio Xingu

Nº.: 501

BAIRRO: RIO GRANDE

Golden Lake Golf Club

Estrada Caminho do Mar

Nº.: s/nº - Km 37

BAIRRO: ZANZALÁ

Iate Clube Cruzeiro do Sul

Rua Josephina V. Capitâneo

Nº.: 3600

BAIRRO: BALNEÁRIA

Sede Náutica da Associação dos Funcionários Públicos do Município de São Bernardo do Campo

Rua Portugal

Nº.: 931 Estoril

BAIRRO: RIO GRANDE

SAÚDE

REDE MUNICIPAL

Farmácia Popular do Brasil - Riacho Grande

Rua Rio Acima

Nº.: 622

BAIRRO: RIO GRANDE

SAMU - Serviço de Atendimento Móvel de Urgência

Rua Marcílio Conrado

Nº.: 333 UPA Riacho Grande

BAIRRO: RIO GRANDE

UBS Areião

Rua Ayrton Senna

Nº.: 55 Areião

BAIRRO: MONTANHÃO

UBS Gilda Esperança Lotto Carlone (UBS Riacho Grande)

Rua Santa Maria

Nº.: 20

BAIRRO: RIO GRANDE

UBS Primo Finco (UBS Dos Finco)

Rua Fortunato Benevenuto Finco

Nº.: 151

BAIRRO: DOS FINCO

UPA Riacho Grande

Rua Marcílio Conrado

Nº.: 333

BAIRRO: RIO GRANDE

SEGURANÇA PÚBLICA

REDE ESTADUAL

1ª Cia. Policiamento Rodoviário de São Bernardo do Campo

Rua Rio Acima

Nº.: 2

BAIRRO: RIO GRANDE

2ª Cia. do 40º Batalhão de Polícia Militar Metropolitana

Rua do Porto

Nº.: 141

BAIRRO: RIO GRANDE

Delegacia de Polícia - 4º Distrito

Rua Rio Acima

Nº.: 35

BAIRRO: RIO GRANDE

Posto de Salvamento (Revezamento de Equipes de Bombeiros)

Rua Portugal

Nº.: s/nº - Estoril

BAIRRO: RIO GRANDE

REDE MUNICIPAL

Inspetoria Ambiental da Guarda Civil Municipal - GCM

Praça Luiz Gianotto

Nº.: s/nº

BAIRRO: RIO GRANDE

TRANSPORTE

REDE MUNICIPAL

Terminal Rodoviário Tereza Suster (Dona Gina)

Rua Rio Acima

Nº.: s/nº

BAIRRO: RIO GRANDE

REDE PARTICULAR

Balsa "João Basso"

Estrada do Rio Acima

Nº.:

BAIRRO: DOS FINCO

UTILIDADE PÚBLICA

REDE MUNICIPAL

Centro de Educação Ambiental - CEA

Rua Portugal

Nº.: 1100 Dentro do Pq. Estoril - Distrito de Riacho

BAIRRO: RIO GRANDE

REGIÃO DE PLANEJAMENTO (OP) - EQUIPAMENTOS PÚBLICOS
REGIÃO S - RIACHO GRANDE / AREIÃO

4 / 4

Posto de Atendimento da Rede Fácil Riacho Grande
Av. Araguaia
Nº.: 265 Subprefeitura do Distrito de Riacho Grand
BAIRRO: RIO GRANDE

Posto Descentralizado da Central de Trabalho e
Renda - CTR (Funcionamento às sextas-feiras)
Av. Araguaia
Nº.: 265 Posto de Atendimento da Rede Fácil Riach
BAIRRO: RIO GRANDE

REDE PARTICULAR

Cartório de Registro Civil e Cartório de Notas -
Distrito de Riacho Grande
Av. Araguaia
Nº.: 190 Pq. Riacho Grande
BAIRRO: RIO GRANDE

REGIÃO DE PLANEJAMENTO (OP) - PRAÇAS PÚBLICAS REGIÃO S - RIACHO GRANDE / AREIÃO

1 / 1

AJARDINADA

PRAÇA AMADEU TOSI

END.: AV. RIO XINGU/ESTRADA SIMÃO PORTELA
BAIRRO: RIO GRANDE

PRAÇA ANGELA ZAMPIERI

END.: RUA ANTONIO CAPUTO/RUA SANTA MARIA
(ILHA)
BAIRRO: RIO GRANDE

PRAÇA DOS QUERO-QUEROS

END.: ESTR. MARIA BITOLO BASSOLI / ESTR. DEP.
JOSÉ ADRIANO MARREY / ESTR. JOSÉ CARLO
PACE - JD. DA COLINA
BAIRRO: ZANZALÁ

PRAÇA INFANTE

END.: RUA ALJUBARROTA/RUA CINTRA
BAIRRO: RIO GRANDE

PRAÇA JOÃO OLÍMPIO BASSANI

END.: AV. ARAGUAIA/RUA TOCANTINS
BAIRRO: RIO GRANDE

PRAÇA LUIZ GIANOTTO

END.: AV. ARAGUAIA/RUA DO PORTO /TOCANTINS
BAIRRO: RIO GRANDE

PRAÇA MELVIN JONES

END.: RUA DAPHINIS/RUA THAMIRIS
BAIRRO: RIO GRANDE

PRAÇA NAZARENO BERNARDINELLI

END.: RUA ANTONIO CAPUTO/AV. ARAGUAIA/RUA RI
ACIMA
BAIRRO: RIO GRANDE

PRAÇA OCTÁVIO GOMES LIDUAR

END.: AV. AMAZONAS/AV. TOCANTINS
BAIRRO: RIO GRANDE

PRAÇA OLAVO FONTOURA

END.: AV. DA PRAIA
BAIRRO: RIO GRANDE

PRAÇA RIO SOLIMÕES

END.: CONFLUÊNCIA DAS RUAS DAPHNIS E ADÔNIS
BAIRRO: RIO GRANDE

PRAÇA SISTILIO BENVENUTO LOTTO

END.: AVENIDA IVAI
BAIRRO: RIO GRANDE

ESPORTIVA

PRAÇA ANDRÉ ZAIA

END.: ESTRADA HENRIQUE ROSA/R. TUPINIQUINS
BAIRRO: DOS FINCO

PRAÇA DE ESPORTES MANOEL JOAQUIM DE SANTANA

END.: R.FRANCISCO MATTEI /JOSEPHINA VALERIO
CAPITANEO/ ESTRADA MARTIM AFONSO DE
SOUSA
BAIRRO: BALNEÁRIA

LAZER E ESPORTIVA

PRAÇA NATANAEL JÚLIO DA SILVA

END.: ESTRADA DO RIO ACIMA / RUA ATILIO JORGE
SALUM
BAIRRO: DOS FINCO