

notícias saobernardo.sp.gov.br do município



PREFEITURA DE
**SÃO BERNARDO
DO CAMPO**
CIDADE DO TRABALHO

5 DE ABRIL DE 2019
Sexta-Feira - Edição Nº 2054

Publicação Oficial da Prefeitura do Município de São Bernardo do Campo



NOVIDADES



- ✓ NOITE TRANQUILA
- ✓ ADOTE UM AMIGO
- ✓ ZONEAMENTO MUNICIPAL
- ✓ SUGESTÕES DOS MORADORES

OBRAS ENTREGUES

NOVA AVENIDA PERY RONCHETTI



ANTES

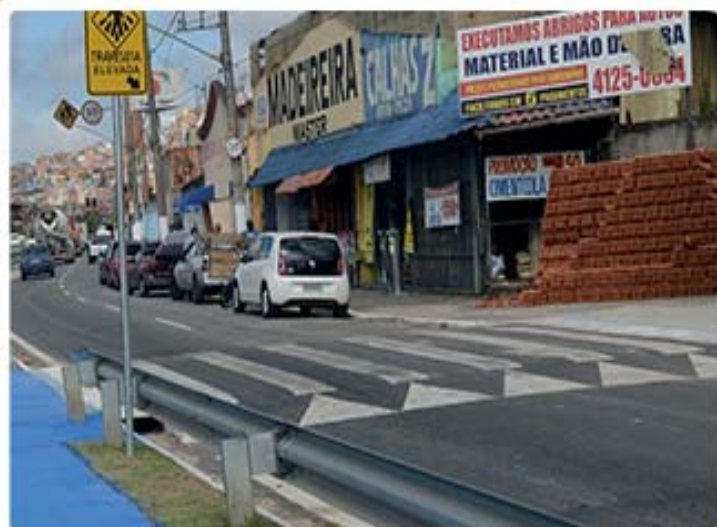

DEPOIS

CANALIZAÇÃO DO CÓRREGO SARACANTAN



ANTES



DEPOIS



PREFEITURA DE
SÃO BERNARDO
DO CAMPO
CIDADE DO TRABALHO

ATOS DO PODER EXECUTIVO

GABINETE DO PREFEITO

Processo nº 9830/2019

LEI Nº 6.774, DE 3 DE ABRIL DE 2019

Projeto de Lei nº 42/2019 - Executivo Municipal

Autoriza o Poder Executivo a repassar valor para entidades assistenciais sem fins lucrativos atendidas pelo Fundo Social de Solidariedade - FSS e cadastradas nos Conselhos Municipais de Assistência Social - CMAS, da Criança e do Adolescente - CMDCA e dos Direitos da Pessoa Idosa - CMDPI - para uso na aquisição de veículo automotor a ser utilizado exclusivamente no apoio, fomento e desenvolvimento de suas atividades estatutárias, e dá outras providências.

ORLANDO MORANDO JUNIOR, Prefeito do Município de São Bernardo do Campo, faz saber que a Câmara Municipal de São Bernardo do Campo decretou e ele promulga a seguinte Lei:

Art. 1º Fica o Poder Executivo Municipal autorizado a repassar, a título de subvenção, contribuição ou auxílio, o valor de até R\$ 40.000,00 (quarenta mil reais), às entidades sem fins lucrativos atendidas pelo Fundo Social de Solidariedade - FSS, relacionadas no Anexo Único que integra esta Lei, para uso na aquisição de veículo automotor, documentado e emplacado para o exercício corrente, a ser utilizado, exclusivamente, no apoio, fomento e desenvolvimento de suas atividades estatutárias pelo prazo de 5 (cinco) anos.

§ 1º Durante o prazo estabelecido no caput deste artigo, os veículos deverão permanecer identificados com o nome da entidade beneficiada, bem como com a indicação da doação, de modo a permitir o acompanhamento das ações pela população.

§ 2º Após o recebimento do veículo, as entidades responderão pela manutenção, abastecimento e seguro do mesmo.

§ 3º Decorridos os 5 (cinco) anos do recebimento dos veículos, as entidades poderão aliená-los, revertendo os valores ao cumprimento de suas obrigações estatutárias.

§ 4º Fica o Município autorizado a efetuar os repasses em 2 (duas) ou mais etapas, conforme a disponibilidade financeira do Fundo Social de Solidariedade, efetuando-se sorteio para a definição de quais entidades serão beneficiadas em cada fase.

Art. 2º A qualificação da entidade para participação no sorteio dependerá de comprovação, além dos ordinariamente previstos na legislação federal pertinente, dos seguintes requisitos específicos:

I - ofício de aceite da entidade à participação do sorteio e celebração da parceria;

II - comprovação de cadastro em 1 (um) dos seguintes Conselhos Municipais:

a) de Assistência Social - CMAS;

b) da Criança e do Adolescente - CMDCA;

c) dos Direitos da Pessoa Idosa - CMDPI;

III - regularidade de funcionamento, atestada por meio do FSS;

IV - atualização de ficha cadastral perante o FSS para o ano de 2019;

V - regularidade fiscal, dada pelas Certidões Negativas ou Positivas com efeitos de Negativa de Débitos Trabalhistas (CNDT), Certidão de Débitos Relativos a Créditos Tributários Federais e à Dívida Ativa da União (Receita Federal/PGFN), Certificado de Regularidade do FGTS - CRF e Certidão de Tributos e Rendimentos Municipais;

VI - ausência de Pareceres Conclusivos Desfavoráveis emitidos sobre prestações de contas de recursos anteriormente repassados;

VII - ausência de sentenças que julgaram contas irregulares da entidade pelo Tribunal de Contas do Estado de São Paulo - TCESP; e

VIII - não inscrita na Relação de Apenados do TCESP.

Art. 3º É aberto, na Secretaria de Finanças, crédito adicional especial no valor de até R\$ 950.000,00 (novecentos e cinquenta mil reais), visando adequações orçamentárias para a execução das despesas desta Lei, obedecendo à seguinte classificação orçamentária:

| | | R\$ |
|---|--|------------|
| 01.012.4.4.50.42.00.08.244.0049.1126.03 | - Gestão do Fundo Social de Solidariedade..... | 950.000,00 |

Art. 4º O crédito aberto no art. 3º desta Lei será coberto com recursos provenientes de:

I - anulação parcial da seguinte dotação orçamentária:

| | | R\$ |
|---|--|------------|
| 01.012.3.3.50.43.00.08.244.0049.2161.03 | 0006-8 Gestão do Fundo Social de Solidariedade | 650.000,00 |

II - Superávit Financeiro, apurado no Balanço Patrimonial, de 31 de dezembro de 2018, referente à rubrica municipal 8107 - Fundo Social de Solidariedade - FSS, chave FSS, código de aplicação 05.500.00021, no valor de R\$ 300.000,00 (trezentos mil reais).

Art. 5º Aplicam-se a esta Lei as disposições contidas na Lei Orçamentária Anual, em especial, o que dispõem os arts. 9º e 10.

Art. 6º Esta Lei entra em vigor na data de sua publicação.

São Bernardo do Campo,

3 de abril de 2019

ORLANDO MORANDO JUNIOR

Prefeito

JOSÉ ROBERTO GIL FONSECA

Secretário de Cidadania, Assuntos Jurídicos e Pessoa com Deficiência

LUIZ MÁRIO PEREIRA DE SOUZA GOMES

Procurador-Geral do Município

CARLOS ALBERTO GARCIA RÔMERO

Secretário Adjunto Respondendo pelo Expediente da

Secretaria de Assistência Social

JOSÉ LUIZ GAVINELLI

Secretário de Finanças

JULIA BENICIO DA SILVA

Secretária de Governo

Registrada na Seção de Atos Oficiais da Secretaria de Chefia de Gabinete publicada em

DANIELLE COSTA DOS SANTOS

Respondendo pelo Expediente da

Secretaria de Chefia de Gabinete

ANEXO ÚNICO

(Anexo à Lei Municipal nº 6.774, de 3 de abril de 2019)

Entidades Assistenciais cadastradas nos Conselhos Municipais (CMDCA, CMAS e CMDPI) sem fins lucrativos

| | RAZÃO SOCIAL DA ENTIDADE | NOME FANTASIA | CNPJ |
|----|---|--|--------------------|
| 1 | ABASC - ASSOCIAÇÃO BRASILEIRA DE AÇÃO SOCIAL CRISTÁ | UPS - PROJETO MÃO AMIGA | 02.653.857/0009-93 |
| 2 | ALDEIAS INFANTIS SOS BRASIL - UNIDADE DE SÃO BERNARDO DO CAMPO | PROGRAMA ALDEIAS INFANTIS SOS SÃO BERNARDO DO CAMPO | 35.797.364/0019-58 |
| 3 | APAE-ASSOCIAÇÃO DE PAIS E AMIGOS DOS EXCEPCIONAIS DE SÃO BERNARDO DO CAMPO | | 67.180.091/0001-65 |
| 4 | APOIO - ASSOCIAÇÃO DE AUXÍLIO MÚTUO DA REGIÃO LESTE | | 74.087.081/0001-45 |
| 5 | ASIMD - ASSISTÊNCIA SOCIAL IRMÃ MARIA DOLORES | | 50.938.877/0001-04 |
| 6 | ASSISTÊNCIA SOCIAL BENEFICENTE DE RESGATE AO AMPARO À CRIANÇA | | 00.513.882/0001-99 |
| 7 | ASSOCIAÇÃO ASSISTENCIAL CARLOS HENRIQUE THOMAZ | | 06.942.440/0001-44 |
| 8 | ASSOCIAÇÃO BELENZINHO DE ASSISTÊNCIA SOCIAL | | 06.022.136/0001-89 |
| 9 | ASSOCIAÇÃO BENEFICENTE CANTINHO DA MEIMEI | | 67.187.484/0001-09 |
| 10 | ASSOCIAÇÃO BENEFICENTE LAR DO PROGREDIR INFINITO | | 55.038.467/0001-12 |
| 11 | ASSOCIAÇÃO BENEFICENTE SHEKINAH | CRECHE ASSIST ASSEMBLÉIA DE DEUS PEQUENINOS DO FUTURO | 69.253.813/0003-51 |
| 12 | ASSOCIAÇÃO DE PROMOÇÃO HUMANA E RESGATE DA CIDADANIA | | 04.422.261/0001-50 |
| 13 | ASSOCIAÇÃO METODISTA DE AÇÃO SOCIAL DE SÃO BERNARDO DO CAMPO | AMAS | 44.383.164/0001-10 |
| 14 | ASSOCIAÇÃO PRESBITERIANA DE ASSISTÊNCIA SOCIAL | ASPAS | 47.282.991/0001-06 |
| 15 | ASSOCIAÇÃO SANTO INÁCIO PARA INTEGRAÇÃO DO TRABALHADOR ESPECIAL | | 58.166.281/0001-37 |
| 16 | ASSOCIAÇÃO SÃO LUIZ | | 45.947.942/0001-10 |
| 17 | C.A.S.A. - COMUNIDADE DE AMPARO SOCIAL ASILAR | C.A.S.A. | 08.516.990/0001-27 |
| 18 | CAMP SBC CENTRO DE FORMACAO E INTEGRACAO SOCIAL | CAMP SBC | 43.345.917/0001-30 |
| 19 | CASA DE SÃO VICENTE DE PAULO - JD. DOS VELHINHOS DO ABC | | 44.354.710/0001-95 |
| 20 | CASA DOS VELHINHOS DONA ADELAIDE | | 55.054.738/0001-23 |
| 21 | CASA TRANSITÓRIA DOS SERVIDORES DE MARIA CASA DE CULTURA ARTÍSTICA | CASA TRANSITÓRIA DE CULTURA ARTÍSTICA | 55.039.101/0001-68 |
| 22 | CENTRO COMUNITÁRIO DAS CRIANÇAS DE NOSSA SENHORA DE GUADALUPE DO JARDIM LAURA | | 69.117.349/0001-04 |
| 23 | CENTRO CULTURAL AFRO-BRASILEIRO FRANCISCO SOLANO TRINDADE | CT. CULTURAL AFRO BRASILEIRO FRANCISCO SOLANO TRINDADE | 03.409.038/0001-00 |
| 24 | CENTRO REGIONAL DE ATENÇÃO AOS MAUS TRATOS NA INFÂNCIA | CRAMI | 58.157.710/0001-00 |
| 25 | CENTRO SOCIAL MAXIMILIANO KOLBE | | 12.876.633/0001-47 |
| 26 | CONGREGAÇÃO DE SÃO JOÃO BATISTA | CASA DAS CRIANÇAS MENINO JESUS | 17.257.510/0007-37 |
| 27 | CRECHE JESUS DE NAZARETH | | 00.444.286/0001-02 |
| 28 | CRIANÇA VIDA NOVA | PROJETO VIDA NOVA | 04.233.639/0001-78 |
| 29 | FRATERO ASSOCIAÇÃO ASSISTENCIAL | | 55.038.905/0001-42 |
| 30 | GRUPO ASSISTENCIAL BORÉIA | GAB | 06.011.430/0001-95 |
| 31 | IAM - INSTITUIÇÃO ASSISTENCIAL MEIMEI | | 51.127.835/0001-48 |
| 32 | INSTITUIÇÃO ASSISTENCIAL EMMANUEL | CENTRO DE TRATAMENTO BEZERRA DE MENEZES | 59.150.318/0001-00 |
| 33 | INSTITUIÇÃO ASSISTENCIAL IRMÃO PALMINHA | IAIP | 06.136.011/0001-80 |
| 34 | INSTITUTO CATIVAR | CATIVAR | 21.595.443/0001-42 |
| 35 | INSTITUTO CULTURAL E EDUCACIONAL FAZENDO O BEM | FAZENDO O BEM | 10.373.630/0001-65 |
| 36 | INSTITUTO GERAÇÃO FUTURA | | 07.574.330/0001-30 |
| 37 | INSTITUTO MARIA JOSÉ - ORGANIZAÇÃO DA SOCIEDADE CIVIL | PROJETO CARIDADE | 07.839.450/0001-11 |
| 38 | INSTITUTO MONSENHOR JOSÉ BENEDITO ANTUNES | INSTITUTO MONSENHOR ANTUNES | 05.614.358/0001-28 |
| 39 | INSTITUTO NACIONAL DE ASSISTÊNCIA INTEGRAL - INAI | INAI | 07.771.646/0001-11 |
| 40 | LAR DA CRIANÇA EMMANUEL | | 59.122.721/0001-17 |
| 41 | LAR DA MAMÃE CLORY | | 59.166.413/0001-93 |
| 42 | LAR ESCOLA JESUÉ FRANTZ | INSTITUTO JESUÉ | 55.062.111/0001-14 |
| 43 | LAR ESCOLA PEQUENO LEÃO | | 43.330.125/0001-92 |
| 44 | LAR MARIA AMÉLIA ASSOCIAÇÃO ASSISTENCIAL | | 44.379.667/0001-12 |
| 45 | MINISTÉRIO DE AÇÃO SOCIAL DA IGREJA BATISTA MANANCIAL | | 06.013.803/0001-67 |
| 46 | MOVIMENTO, AMOR E TRABALHO | MAT | 50.946.805/0001-09 |
| 47 | NÚCLEO DE APOIO AO PEQUENO CIDADÃO | | 05.218.684/0001-16 |
| 48 | OBRAIS SOCIAIS SÃO PEDRO APÓSTOLO | | 43.322.189/0001-41 |
| 49 | ORGANIZAÇÃO SKATE SOLIDÁRIO | | 08.574.011/0001-97 |

| | | |
|----|--|--------------------|
| 50 | SEMEA - SEMENTES DO AMANHÃ/INSTITUIÇÃO DE ASSISTÊNCIA SOCIAL | 05.162.747/0001-60 |
| 51 | SOCIEDADE FRATERNITAS DE SÃO BERNARDO DO CAMPO | 05.634.011/0001-47 |

Processo nº 76274/2018
LEI Nº 6.775, DE 3 DE ABRIL DE 2019

Projeto de Lei nº 40/2019 - Executivo Municipal

Altera o art. 249 da Lei Municipal nº 1.729, de 30 de dezembro de 1968, e dá outras providências.

ORLANDO MORANDO JUNIOR, Prefeito do Município de São Bernardo do Campo, faz saber que a Câmara Municipal de São Bernardo do Campo decretou e ele promulga a seguinte Lei:

Art. 1º O art. 249 da Lei Municipal nº 1.729, de 30 de dezembro de 1968, com a redação dada pela Lei Municipal nº 5.377, de 7 de abril de 2005, passa a vigorar com a seguinte redação:

*Art. 249. O Secretário de Cidadania, Assuntos Jurídicos e Pessoa com Deficiência e os Dirigentes das Autarquias Municipais são as autoridades competentes para aplicação de penalidades previstas nos incisos I, II, III, IV, V, VI e VII do art. 237.

§ 2º Havendo interposição de recurso quanto a aplicação de penalidade pelo Secretário de Cidadania, Assuntos Jurídicos e Pessoa com Deficiência, na forma do inciso I, deste artigo, competirá ao Secretário de Administração e Inovação decidir em última instância." (NR)

Art. 2º Esta Lei entra em vigor na data de sua publicação.

Art. 3º Ficam revogados os incisos II e III do art. 249 da Lei Municipal nº 1.729 de 1968.

São Bernardo do Campo,
3 de abril de 2019

ORLANDO MORANDO JUNIOR

Prefeito

JOSÉ ROBERTO GIL FONSECA

Secretário de Cidadania, Assuntos Jurídicos e Pessoa com Deficiência

LUIZ MÁRIO PEREIRA DE SOUZA GOMES

Procurador-Geral do Município

PEDRO ANTONIO AGUIAR PINHEIRO

Secretário de Administração e Inovação

JULIA BENICIO DA SILVA

Secretária de Governo

Registrada na Seção de Atos Oficiais da Secretaria de Chefia de Gabinete e publicada em

DANIELLE COSTA DOS SANTOS

Respondendo pelo Expediente da

Secretaria de Chefia de Gabinete

Processo nº 12174/2019
LEI Nº 6.776, DE 3 DE ABRIL DE 2019

Projeto de Lei nº 41/2019 - Executivo Municipal

Dispõe sobre a criação da modalidade de Táxi Acessível no âmbito do Município, e dá outras providências.

ORLANDO MORANDO JUNIOR, Prefeito do Município de São Bernardo do Campo, faz saber que a Câmara Municipal de São Bernardo do Campo decretou e ele promulga a seguinte Lei:

Art. 1º Fica autorizada a concessão de licença para o Serviço de Táxis em São Bernardo do Campo, conforme o regulado no Decreto Municipal nº 2.463, de 12 de janeiro de 1971, mediante a utilização de Táxi Acessível.

§ 1º Para o fim do disposto nesta Lei, o Serviço de Táxi Acessível caracteriza-se como a prestação do serviço de táxi feita por veículos adaptados com rampa, contendo fixador de cadeira de rodas ou com plataforma elevatória na extremidade traseira ou lateral ou com outra tecnologia a ser regulamentada pelo poder Executivo, de modo que permita o transporte confortável, seguro e adequado, com a finalidade de atender as exigências individuais ou coletivas de deslocamentos das pessoas com deficiência temporária ou permanente, idosos e outros, necessitados ou não de usar cadeira de rodas, estando submetido, no que couber, às mesmas normas municipais relativas ao Serviço de Táxi de São Bernardo do Campo.

§ 2º Fica vedada, a qualquer tempo, a utilização, como Táxi Acessível, de veículo que não apresente as condições de acessibilidade estabelecidas no § 1º deste artigo.

Art. 2º A concessão que se dará exclusivamente para pessoas físicas, é de competência do Poder Executivo, que, com base nesta Lei, autorizará inicialmente licença para 10 (dez) Táxis Acessíveis.

§ 1º Na hipótese de a demanda por Táxis Acessíveis ser superior ao constante no caput do art. 2º, comprovado mediante estudo de órgão técnico com competência sobre o assunto, fica o Executivo Municipal autorizado a outorgar permissões em quantidade suficiente para suprir tal atendimento.

§ 2º Os Táxis Acessíveis constituirão nova categoria dentro do Serviço de Táxi de São Bernardo do Campo.

§ 3º Os Táxis Acessíveis poderão ser utilizados por quaisquer pessoas, com deficiência ou não, ao mesmo tempo ou isoladamente.

§ 4º A lotação dos Táxis Acessíveis observará os mesmos limites das categorias do modal táxi, podendo, conforme análise administrativa de conveniência e dos modelos de veículo existentes no mercado, ser diminuída ou aumentada.

§ 5º Os Táxis Acessíveis, tanto quanto possível, serão distribuídos nos pontos de estacionamento de forma que a cidade como um todo seja coberta por esse serviço.

Art. 3º As identificações interna e externa dos Táxis Acessíveis, observarão regulamentação própria.

Art. 4º Os detentores de permissões de Táxi Acessível deverão, previamente, realizar curso que contemple o atendimento de pessoas com deficiência ou mobilidade reduzida, a operação dos equipamentos de acessibilidade e outros cuidados, conforme regulamentação própria.

Art. 5º É obrigação do permissionário a prestação direta do serviço de que trata esta Lei, caracterizada pela condução do veículo.

Parágrafo único. Será admitida a condução do veículo por condutores auxiliares, autônomos ou empregados, desde que se submetam ao curso mencionado no art. 4º desta Lei e o tempo em que conduzirão o veículo não ultrapasse a do próprio permissionário.

Art. 6º A tarifa a ser aplicada pelos Táxis Acessíveis corresponderá àquela definida para a nova categoria em que se encontre inserido o prefixo, sem qualquer acréscimo ao usuário pela acessibilidade disponibilizada.

Art. 7º A ausência regular de prestação do serviço referido nesta Lei poderá ensejar a cassação da permissão.

Art. 8º Fica autorizada ao Poder Executivo a instituir incentivos fiscais, que incentivem a adesão à categoria definida nessa Lei, conforme preceitua o § 2º, art. 51 da Lei Federal nº 13.146, de 6 de julho de 2015.

Art. 9º Aplicar-se-á subsidiariamente e no que couber, a legislação relativa ao transporte individual de passageiros por meio de táxi.

Art. 10. O Poder Executivo regulamentará esta Lei em até 90 (noventa) dias.

Art. 11. Esta Lei entrará em vigor na data de sua publicação.

São Bernardo do Campo,
3 de abril de 2019

ORLANDO MORANDO JUNIOR

Prefeito

JOSÉ ROBERTO GIL FONSECA

Secretário de Cidadania, Assuntos Jurídicos e Pessoa com Deficiência

LUIZ MÁRIO PEREIRA DE SOUZA GOMES

Procurador-Geral do Município

DELSON JOSÉ AMADOR

Secretário de Transportes e Vias Públicas

JULIA BENICIO DA SILVA

Secretária de Governo

Registrada na Seção de Atos Oficiais da Secretaria de Chefia de Gabinete e publicada em

DANIELLE COSTA DOS SANTOS

Respondendo pelo Expediente da

Secretaria de Chefia de Gabinete

Processo nº 78780/2014
DECRETO Nº 20.722, DE 3 DE ABRIL DE 2019

Dispõe sobre a prorrogação dos mandatos dos Conselheiros da Gestão 2016/2018 até 31 de dezembro de 2019 do Conselho Municipal de Segurança Alimentar e Nutricional - COMSEA, e dá outras providências.

ORLANDO MORANDO JUNIOR, Prefeito do Município de São Bernardo do Campo, no uso de suas atribuições legais e, considerando a instrução do processo administrativo nº 78780/2014, reveladora da necessidade de prorrogação dos mandatos dos Conselheiros da Gestão 2016/2018 até 31 de dezembro de 2019 do Conselho Municipal de Segurança Alimentar e Nutricional - COMSEA, nomeados nos termos da Portaria nº 9.454, de 25 de abril de 2016, com base no art. 4º do Decreto Municipal nº 19.348, de 25 de junho de 2015, que dispõe sobre as competências e composição do COMSEA no âmbito do Sistema Nacional de Segurança Alimentar e Nutricional - SISAN, decreta:

Art. 1º Ficam prorrogados até o dia 31 de dezembro de 2019 os mandatos dos Conselheiros da Gestão 2016/2018 do Conselho Municipal de Segurança Alimentar e Nutricional - COMSEA, prazo no qual o COMSEA deverá adotar as medidas previstas no Decreto Municipal nº 19.348, de 25 de junho de 2015, para realização do processo eleitoral.

Art. 2º Este Decreto entra em vigor na data de sua publicação, retroagindo seus efeitos a 1º de março de 2019.

São Bernardo do Campo,
3 de abril de 2019

ORLANDO MORANDO JUNIOR

Prefeito

JOSÉ ROBERTO GIL FONSECA

Secretário de Cidadania, Assuntos Jurídicos e Pessoa com Deficiência

LUIZ MÁRIO PEREIRA DE SOUZA GOMES

Procurador-Geral do Município

CARLOS ALBERTO GARCIA ROMERO

Secretário Adjunto Respondendo pelo Expediente da

Secretaria de Assistência Social

Registrado na Seção de Atos Oficiais da Secretaria de Chefia de Gabinete e publicado em

DANIELLE COSTA DOS SANTOS

Respondendo pelo Expediente da Secretaria de Chefia de Gabinete

Processo nº 45197/2018
DECRETO Nº 20.724, DE 4 DE ABRIL DE 2019

Dispõe sobre a suplementação orçamentária na Empresa Pública "Empresa de Transporte Coletivo de São Bernardo do Campo - ETCSCB", e dá outras providências.

ORLANDO MORANDO JUNIOR, Prefeito do Município de São Bernardo do Campo, no uso das atribuições que lhe são conferidas por lei, em especial o disposto nos arts. 9º e 10 da Lei Municipal nº 6.738, de 10 de dezembro de 2018, e no Decreto Municipal nº 20.633, de 19 de dezembro de 2018, decreta:

Art. 1º É aberto, na Empresa de Transporte Coletivo de São Bernardo do Campo - ETCSCB, crédito adicional, no valor de R\$ 749.570,00 (setecentos e quarenta e nove mil, quinhentos e setenta reais), destinado a suplementar a seguinte dotação do orçamento vigente:

| | | R\$ |
|---|--------|--|
| 30.300.3.3.90.39.00.26.453.0038.2055.01 | 1755-0 | Modernização administrativa e das infraestruturas da empresa e dos serviços geridos..... |
| | | 749.570,00 |

Art. 2º O crédito aberto no art. 1º deste Decreto será coberto com recursos provenientes de:

I - anulação parcial da seguinte dotação:

| | | R\$ |
|---|--------|--|
| 30.300.3.3.91.39.00.26.453.0038.2055.01 | 1760-7 | Modernização administrativa e das infraestruturas da empresa e dos serviços geridos..... |
| | | 250.000,00 |

II - excesso de arrecadação previsto para o exercício, em função de transferência financeira realizada pelo Município no valor de R\$ 499.570,00 (quatrocentos e noventa e nove mil, quinhentos e setenta reais).

Art. 3º Este Decreto entra em vigor na data de sua publicação.

São Bernardo do Campo,
4 de abril de 2019

ORLANDO MORANDO JUNIOR

Prefeito

JOSÉ ROBERTO GIL FONSECA

Secretário de Cidadania, Assuntos Jurídicos e Pessoa com Deficiência

LUIZ MÁRIO PEREIRA DE SOUZA GOMES

Procurador-Geral do Município

JOSÉ LUIZ GAVINELLI

Secretário de Finanças

Registrado na Seção de Atos Oficiais da Secretaria de Chefia de Gabinete e publicado em

DANIELLE COSTA DOS SANTOS

Respondendo pelo Expediente da

Secretaria de Chefia de Gabinete

Processo nº 45196/2018
DECRETO Nº 20.726, DE 4 DE ABRIL DE 2019

Dispõe sobre suplementação de dotações orçamentárias.

ORLANDO MORANDO JUNIOR, Prefeito do Município de São Bernardo do Campo, no uso das atribuições que lhe são conferidas por lei, em especial o disposto nos artigos 9º e 10 da Lei Municipal nº 6.738, de 10 de dezembro de 2018, decreta:

Art. 1º É aberto, na Secretaria de Finanças, crédito no valor de R\$ 9.366.395,00 (nove milhões, trezentos e sessenta e seis mil, trezentos e noventa e cinco reais), destinado a suplementar as seguintes dotações do orçamento vigente:

| | | R\$ |
|---|--------|--|
| 01.012.3.3.50.43.00.08.244.0049.2161.03 | 0006-8 | Gestão do Fundo Social de Solidariedade..... |
| | | 250.000,00 |
| 02.021.3.1.90.13.00.04.331.0024.2267.01 | 0028-8 | Obrigações patronais..... |
| | | 9.658,00 |

| | | | |
|---|--------|--|------------|
| 03.030.3.1.90.11.00.04.122.0024.2232.01 | 0031-9 | Contratações e pagamentos de pessoal civil | 170.433,00 |
| 03.030.3.1.90.13.00.04.331.0024.2267.01 | 0032-7 | Obrigações patronais | 52.816,00 |
| 03.031.3.1.90.16.00.04.122.0024.2232.01 | 0042-4 | Contratações e pagamentos de pessoal civil | 15.500,00 |
| 03.031.3.3.90.36.00.04.122.0024.2266.01 | 0044-0 | Contratações e pagamentos de estagiários | 12.092,00 |
| 05.055.3.1.90.11.00.04.121.0024.2232.01 | 0094-5 | Contratações e pagamentos de pessoal civil | 7.584,00 |
| 05.055.3.1.90.13.00.04.331.0024.2267.01 | 0095-3 | Obrigações patronais | 22.966,00 |
| 05.055.3.3.90.46.00.04.331.0024.2175.01 | 0104-8 | Auxílio-alimentação | 3.862,00 |
| 07.070.3.1.90.11.00.15.122.0024.2232.01 | 0107-2 | Contratações e pagamentos de pessoal civil | 623.331,00 |
| 07.071.3.1.90.13.00.04.331.0024.2267.01 | 0120-0 | Obrigações patronais | 3.402,00 |
| 07.071.3.1.90.16.00.04.122.0024.2232.01 | 0121-8 | Contratações e pagamentos de pessoal civil | 37.510,00 |
| 07.073.3.1.90.16.00.15.452.0024.2232.01 | 0145-4 | Contratações e pagamentos de pessoal civil | 736,00 |
| 07.074.3.1.90.16.00.15.452.0024.2232.01 | 0157-7 | Contratações e pagamentos de pessoal civil | 11.259,00 |
| 07.075.4.4.90.39.00.15.451.0019.1021.07 | 0167-4 | Execução de obras de micro e macrodrenagem..... | 490.000,00 |
| 07.075.4.4.90.51.00.15.451.0019.1021.07 | 0171-3 | Execução de obras de micro e macrodrenagem..... | 990.000,00 |
| 07.076.3.1.90.13.00.04.331.0024.2267.01 | 0173-9 | Obrigações patronais | 4.172,00 |
| 08.080.3.3.91.39.00.12.361.0024.2191.01 | 0222-2 | Contribuição - planos de saúde do funcionalismo.... | 1.073,00 |
| 08.081.3.1.90.11.00.12.366.0024.2232.01 | 0269-6 | Contratações e pagamentos de pessoal civil | 115.436,00 |
| 08.081.3.1.90.11.00.12.367.0024.2232.01 | 0272-7 | Contratações e pagamentos de pessoal civil | 33.516,00 |
| 08.081.3.1.90.13.00.12.361.0024.2267.01 | 0275-1 | Obrigações patronais | 46.024,00 |
| 08.081.3.1.90.13.00.12.365.0024.2267.01 | 0279-3 | Obrigações patronais | 63.815,00 |
| 08.081.3.3.90.46.00.12.366.0024.2175.01 | 0343-0 | Auxílio-alimentação | 164,00 |
| 08.081.3.3.91.39.00.12.363.0024.2191.01 | 0358-7 | Contribuição - planos de saúde do funcionalismo.... | 828,00 |
| 08.081.3.3.91.39.00.12.365.0024.2045.02 | 0359-5 | Contribuição - planos de saúde do funcionalismo - Profissionais do Magistério - Creche..... | 299.009,00 |
| 08.085.3.1.90.11.00.12.365.0024.2232.01 | 0440-2 | Contratações e pagamentos de pessoal civil | 956.763,00 |
| 08.085.3.1.90.13.00.12.361.0024.2267.01 | 0442-8 | Obrigações patronais | 1.847,00 |
| 08.085.3.1.90.13.00.12.365.0024.2267.01 | 0443-6 | Obrigações patronais | 332.065,00 |
| 08.085.3.3.91.39.00.12.365.0024.2191.01 | 0465-6 | Contribuição - planos de saúde do funcionalismo.... | 596.716,00 |
| 09.090.3.1.90.04.00.10.122.0024.2232.01 | 0477-9 | Contratações e pagamentos de pessoal civil | 19.703,00 |
| 09.090.3.1.90.11.00.10.122.0024.2232.01 | 0479-5 | Contratações e pagamentos de pessoal civil | 232.666,00 |
| 09.090.3.1.90.13.00.10.331.0024.2267.01 | 0480-0 | Obrigações patronais | 13.791,00 |
| 09.090.3.1.91.13.00.10.122.0024.2086.01 | 0482-6 | Contribuição SBCPREV | 16.667,00 |
| 09.090.3.3.90.46.00.10.331.0024.2175.01 | 0484-2 | Auxílio-alimentação | 2.342,00 |
| 09.091.3.1.90.13.00.10.301.0024.2267.01 | 0490-7 | Obrigações patronais | 65.942,00 |
| 09.093.3.1.90.13.00.10.302.0024.2267.01 | 0562-8 | Obrigações patronais | 33.753,00 |
| 09.094.3.1.90.16.00.10.304.0024.2232.01 | 0599-5 | Contratações e pagamentos de pessoal civil | 8.210,00 |
| 11.110.3.1.90.16.00.16.122.0024.2232.01 | 0691-7 | Contratações e pagamentos de pessoal civil | 31.138,00 |
| 11.118.3.1.90.11.00.16.482.0024.2232.01 | 0743-4 | Contratações e pagamentos de pessoal civil | 151.916,00 |
| 11.118.3.1.90.13.00.16.331.0024.2267.01 | 0744-2 | Obrigações patronais | 19.467,00 |
| 13.130.3.1.90.11.00.27.122.0024.2232.01 | 0751-5 | Contratações e pagamentos de pessoal civil | 108.186,00 |
| 13.131.3.3.50.41.00.27.811.0020.2273.01 | 0763-8 | Qualificar e ampliar o sistema esportivo de rendimento, educacional e de formação | 210.000,00 |
| 13.132.3.1.90.13.00.27.331.0024.2267.01 | 0798-9 | Obrigações patronais | 10.721,00 |
| 15.150.3.3.90.46.00.06.331.0024.2175.01 | 0832-5 | Auxílio-alimentação | 3.246,00 |
| 15.153.3.1.90.11.00.06.181.0024.2232.01 | 0845-6 | Contratações e pagamentos de pessoal civil | 3.018,00 |
| 15.153.3.1.90.13.00.06.331.0024.2267.01 | 0846-4 | Obrigações patronais | 41.567,00 |
| 16.160.3.1.90.16.00.24.122.0024.2232.01 | 0862-6 | Contratações e pagamentos de pessoal civil | 54.413,00 |
| 16.161.3.1.90.16.00.24.122.0024.2232.01 | 0875-7 | Contratações e pagamentos de pessoal civil | 32.967,00 |
| 17.170.3.1.90.11.00.26.451.0024.2232.01 | 0878-1 | Contratações e pagamentos de pessoal civil | 50.704,00 |
| 17.170.3.1.90.13.00.26.331.0024.2267.01 | 0879-9 | Obrigações patronais | 54.315,00 |
| 17.171.3.1.90.13.00.26.331.0024.2267.01 | 0901-2 | Obrigações patronais | 11.011,00 |

| | | | |
|---|--------|--|------------|
| 18.180.3.1.90.13.00.03.331.0024.2267.01 | 0937-1 | Obrigações patronais | 5.028,00 |
| 24.240.3.1.90.11.00.04.122.0024.2232.01 | 0954-1 | Contratações e pagamentos de pessoal civil | 658.971,00 |
| 24.240.3.1.90.13.00.04.331.0024.2267.01 | 0955-9 | Obrigações patronais | 193.440,00 |
| 24.240.3.3.90.46.00.04.331.0024.2175.01 | 0962-2 | Auxílio-alimentação | 8.928,00 |
| 25.250.3.3.90.93.00.28.846.0000.0012.01 | 1025-7 | Indenizações e restituições | 390.000,00 |
| 34.340.3.1.90.13.00.03.331.0024.2267.01 | 1064-7 | Obrigações patronais | 35.399,00 |
| 34.340.4.4.90.52.00.04.422.0004.1087.02 | 1079-4 | Fortalecimento da assistência à cidadania e da defesa do consumidor | 20.000,00 |
| 34.341.3.1.90.11.00.03.091.0024.2232.01 | 1080-9 | Contratações e pagamentos de pessoal civil | 288.252,00 |
| 34.341.3.1.90.13.00.03.331.0024.2267.01 | 1081-7 | Obrigações patronais | 52.325,00 |
| 34.341.3.3.90.46.00.03.331.0024.2175.01 | 1084-1 | Auxílio-alimentação | 4.552,00 |
| 35.350.3.1.90.11.00.04.122.0024.2232.01 | 1085-9 | Contratações e pagamentos de pessoal civil | 51.653,00 |
| 35.350.3.1.90.13.00.04.331.0024.2267.01 | 1086-7 | Obrigações patronais | 266.400,00 |
| 35.351.3.1.90.13.00.23.331.0024.2267.01 | 1096-4 | Obrigações patronais | 14.309,00 |
| 35.351.3.3.90.46.00.23.331.0024.2175.01 | 1103-3 | Auxílio-alimentação | 1.260,00 |
| 35.352.3.1.90.11.00.11.334.0024.2232.01 | 1109-1 | Contratações e pagamentos de pessoal civil | 83.207,00 |
| 36.361.3.1.90.04.00.08.244.0021.2278.01 | 1155-4 | Contratação Frente Municipal de Trabalho - FMT.... | 76.635,00 |
| 36.361.3.1.90.05.00.08.244.0021.2278.01 | 1158-8 | Contratação Frente Municipal de Trabalho - FMT.... | 3.615,00 |
| 36.361.3.1.90.05.00.08.244.0021.2431.01 | 1159-6 | Programa Assistencial de Acesso ao Trabalho - PROAAT | 7.154,00 |
| 36.361.3.3.90.04.00.08.243.0021.2170.01 | 1166-9 | Bolsa auxílio - PEAT | 145.403,00 |
| 36.362.3.1.90.11.00.08.122.0024.2232.01 | 1205-5 | Contratações e pagamentos de pessoal civil | 54.802,00 |
| 36.363.3.3.90.46.00.08.331.0024.2175.01 | 1239-8 | Auxílio-alimentação | 1.304,00 |
| 37.370.3.1.90.13.00.15.331.0024.2267.01 | 1351-4 | Obrigações patronais | 2.250,00 |
| 37.371.3.1.90.11.00.15.122.0024.2232.01 | 1367-9 | Contratações e pagamentos de pessoal civil | 209.338,00 |
| 37.372.3.1.90.16.00.15.122.0024.2232.01 | 1375-0 | Contratações e pagamentos de pessoal civil | 8.307,00 |
| 37.374.3.1.90.13.00.04.331.0024.2267.01 | 1387-3 | Obrigações patronais | 14.695,00 |
| 38.380.3.1.90.13.00.18.331.0024.2267.01 | 1411-2 | Obrigações patronais | 20.018,00 |
| 38.382.3.1.90.13.00.18.331.0024.2267.01 | 1434-0 | Obrigações patronais | 8.427,00 |
| 38.382.3.1.90.16.00.18.122.0024.2232.01 | 1435-8 | Contratações e pagamentos de pessoal civil | 30.660,00 |
| 38.383.4.4.90.52.00.18.541.0006.1043.03 | 1448-9 | Fomento da educação ambiental | 20.100,00 |
| 39.390.3.3.90.36.00.04.122.0024.2266.01 | 1456-0 | Contratações e pagamentos de estagiários | 4.236,00 |
| 39.392.3.1.90.13.00.04.331.0024.2267.01 | 1501-1 | Obrigações patronais | 6.380,00 |
| 39.393.3.1.90.11.00.04.126.0024.2232.01 | 1508-7 | Contratações e pagamentos de pessoal civil | 100.125,00 |
| 39.394.3.3.90.08.00.04.331.0024.2046.01 | 1531-2 | Auxílio funeral - funcionalismo..... | 244.219,00 |
| 39.394.3.3.90.36.00.04.122.0024.2266.01 | 1534-6 | Contratações e pagamentos de estagiários | 697,00 |
| 39.395.3.3.90.36.00.04.126.0024.2266.01 | 1573-6 | Contratações e pagamentos de estagiários | 5.851,00 |
| 40.402.3.1.90.16.00.13.122.0024.2232.01 | 1623-7 | Contratações e pagamentos de pessoal civil | 135,00 |

Art. 2º O crédito aberto no artigo anterior será coberto com recursos provenientes:

I - Anulação parcial das seguintes dotações:

| | | | R\$ |
|---|--------|--|--------------|
| 01.012.3.3.90.14.00.08.244.0049.2161.03 | 0007-6 | Gestão do Fundo Social de Solidariedade | 10.000,00 |
| 01.012.3.3.90.30.00.08.244.0049.2161.03 | 0009-2 | Gestão do Fundo Social de Solidariedade | 25.000,00 |
| 01.012.3.3.90.36.00.08.244.0049.2161.03 | 0012-3 | Gestão do Fundo Social de Solidariedade | 30.000,00 |
| 01.012.3.3.90.39.00.08.244.0049.2161.03 | 0014-9 | Gestão do Fundo Social de Solidariedade | 30.000,00 |
| 01.012.3.3.91.41.00.08.244.0049.2161.03 | 0015-7 | Gestão do Fundo Social de Solidariedade | 130.000,00 |
| 01.012.4.4.90.52.00.08.244.0049.1126.03 | 0016-5 | Gestão do Fundo Social de Solidariedade | 25.000,00 |
| 05.054.3.1.90.11.00.04.124.0024.2232.01 | 0085-6 | Contratações e pagamentos de pessoal civil | 500.000,00 |
| 07.075.3.1.90.11.00.15.451.0024.2232.01 | 0161-6 | Contratações e pagamentos de pessoal civil | 300.000,00 |
| 08.081.3.1.90.11.00.12.361.0024.2149.02 | 0256-5 | Contratações e pagamentos de pessoal civil - Profissionais do Magistério..... | 299.009,00 |
| 08.081.3.3.90.36.00.12.361.0024.2266.01 | 0321-0 | Contratações e pagamentos de estagiários | 1.000.000,00 |

| | | | |
|---|--------|---|--------------|
| 08.082.3.1.90.11.00.12.122.0024.2232.01 | 0367-6 | Contratações e pagamentos de pessoal civil | 400.000,00 |
| 08.082.3.1.90.11.00.12.361.0024.2232.01 | 0368-4 | Contratações e pagamentos de pessoal civil | 1.147.419,00 |
| 08.082.3.1.90.13.00.12.331.0024.2267.01 | 0371-5 | Obrigações patronais | 600.000,00 |
| 09.093.3.1.90.11.00.10.302.0024.2232.01 | 0561-0 | Contratações e pagamentos de pessoal civil | 390.732,00 |
| 13.131.3.3.90.39.00.27.811.0020.2273.01 | 0780-8 | Qualificar e ampliar o sistema esportivo de rendimento, educacional e de formação | 210.000,00 |
| 13.132.4.4.90.51.00.27.812.0020.1032.07 | 0811-3 | Reforma e modernização de próprios esportivos..... | 990.000,00 |
| 13.132.4.4.90.52.00.27.812.0020.1032.07 | 0815-5 | Reforma e modernização de próprios esportivos..... | 490.000,00 |
| 15.150.3.1.90.11.00.06.122.0024.2232.01 | 0823-6 | Contratações e pagamentos de pessoal civil | 250.000,00 |
| 15.151.3.1.90.16.00.06.181.0024.2232.01 | 0838-3 | Contratações e pagamentos de pessoal civil | 600.000,00 |
| 16.161.3.1.90.11.00.24.122.0024.2232.01 | 0873-1 | Contratações e pagamentos de pessoal civil | 600.000,00 |
| 17.170.4.4.90.51.00.26.453.0045.1053.01 | 0894-3 | Programa de Transporte Urbano Etapa II | 390.000,00 |
| 38.381.3.1.90.11.00.18.122.0024.2232.01 | 1419-6 | Contratações e pagamentos de pessoal civil | 159.135,00 |
| 38.383.4.4.90.51.00.18.541.0006.1043.03 | 1447-1 | Fomento da educação ambiental | 20.100,00 |
| 39.390.3.1.90.11.00.04.122.0024.2232.01 | 1450-2 | Contratações e pagamentos de pessoal civil | 750.000,00 |

II - Superávit financeiro apurado no Balanço Patrimonial, em 31 de dezembro de 2018, referente à rubrica municipal 6949 - PROCSCB1 - CONVÊNIO PROCON - REPASSE DE MULTAS - chave PROCSCB1, código de aplicação 100.00137, no valor de R\$ 20.000,00 (vinte mil reais), conta corrente 47091-0 - agência 427-8, Banco do Brasil.

Art. 3º Este Decreto entra em vigor na data de sua publicação.

São Bernardo do Campo,
4 de abril de 2019

ORLANDO MORANDO JUNIOR

Prefeito

JOSÉ ROBERTO GIL FONSECA

Secretário de Cidadania, Assuntos Jurídicos e Pessoa com Deficiência

LUIZ MÁRIO PEREIRA DE SOUZA GOMES

Procurador-Geral do Município

JOSÉ LUIZ GAVINELLI

Secretário de Finanças

Registrado na Seção de Atos Oficiais da Secretaria de Chefia de Gabinete e publicado em

DANIELLE COSTA DOS SANTOS

Respondendo pelo Expediente da Secretaria de Chefia de Gabinete

PORTARIA Nº 9.753, DE 29 DE MARÇO DE 2019

Dispõe sobre a cessação de designação para responder pelo Expediente da Superintendência do Instituto Municipal de Assistência à Saúde do Funcionalismo - IMASF, e dá outras providências.

ORLANDO MORANDO JUNIOR, Prefeito do Município de São Bernardo do Campo, no uso das atribuições que lhe são conferidas por lei, resolve:

Art. 1º Revogar, a partir de 1º de abril de 2019, a Portaria nº 9.740, de 14 de fevereiro de 2019, que designou **PEDRO ANTONIO AGUIAR PINHEIRO**, Secretário de Administração e Inovação do Município de São Bernardo do Campo, para responder pelo Expediente da Superintendência do Instituto Municipal de Assistência à Saúde do Funcionalismo - IMASF.

Art. 2º Esta Portaria entra em vigor na data de sua assinatura.

São Bernardo do Campo,

29 de março de 2019

ORLANDO MORANDO JUNIOR

Prefeito

Registrada na Seção de Atos Oficiais da Secretaria de Chefia de Gabinete e publicada em

MÔNICA LEÇA

Secretária-Chefe de Gabinete

PORTARIA Nº 9.754, DE 29 DE MARÇO DE 2019

Dispõe sobre a nomeação de Diretor Superintendente do Instituto Municipal de Assistência à Saúde do Funcionalismo - IMASF, e dá outras providências.

ORLANDO MORANDO JUNIOR, Prefeito do Município de São Bernardo do Campo, no uso das atribuições que lhe são conferidas por lei, resolve:

Art. 1º Nomear, a partir de 1º de abril de 2019, **ANA LUÍSA OLIVEIRA PONTES**, portadora do RG nº 28.333.493 SSP/SP, para exercer o cargo de Diretor Superintendente do Instituto Municipal de Assistência à Saúde do Funcionalismo - IMASF.

Art. 2º Esta Portaria entra em vigor na data de sua assinatura.

São Bernardo do Campo,

29 de março de 2019

ORLANDO MORANDO JUNIOR

Prefeito

Registrada na Seção de Atos Oficiais da Secretaria de Chefia de Gabinete e publicada em

MÔNICA LEÇA

Secretária-Chefe de Gabinete

Processo nº 7756/77

PORTARIA Nº 9.755, DE 2 DE ABRIL DE 2019

Constitui o Conselho Municipal de Educação, e dá outras providências.

ORLANDO MORANDO JUNIOR, Prefeito do Município de São Bernardo do Campo, no uso das atribuições que lhe são conferidas por lei, e considerando o que consta no processo administrativo nº 7756/77, resolve:

Art. 1º Constituir o Conselho Municipal de Educação, nos termos da Lei Municipal nº 5.189, de 18 de setembro de 2003, e suas alterações.

Art. 2º Indicar, de conformidade com o art. 3º do Regimento Interno do Conselho Municipal de Educação, aprovado pelo Decreto nº 14.764, de 24 de maio de 2004, os seguintes membros:

I - representantes do Poder Executivo:

a) titular: Marcelo Gama dos Reis;

b) suplente: Denise Alves Duarte;

c) titular: Celso Ricardo Silva;

d) suplente: Gisele Monteiro Gazinhato;

e) titular: Catia Rodrigues de Sant'Ana Prometi;

f) suplente: Regina Maura Mazzari Viegas;

g) titular: Patricia dos Santos Vieira de Oliveira;

h) suplente: Caroline Guerra Takeuchi;

i) titular: José Luiz de Lima;

j) suplente: Vanessa Takigami Alves;

II - representantes da Secretaria de Educação:

a) titular: Maria Cristina Braga de Borthole Pieroni;

b) suplente: Juliana Rocha de Deus;

c) titular: Nadya Pereira;

d) suplente: Sabrina Napier Escudeiro;

III - representantes dos professores das Escolas da Rede Pública Municipal:

a) titular: Ingrid Maria de Carvalho;

b) suplente: Jullyana Tallyta da Cruz Azevedo Santos;

c) titular: Adriana Bautista da Costa;

d) suplente: Giselle Radics Koszo;

IV - representantes dos diretores das Escolas da Rede Pública Municipal:

a) titular: Flávia Marques;

b) suplente: Jussara Almeida Bezerra;

V - representantes de pais de alunos das Escolas da Rede Pública Municipal:

a) titular: Everton Pinheiro de Jesus Lima;

b) suplente: Regina Célia Cazorla Fruet;

VI - representantes de Especialistas em Educação indicados pelas Escolas da Rede Privada de Ensino, sediadas no Município:

a) titular: Rosemeire Pinto Carminholi Visconti;

b) suplente: Edilson Bertucci;

VII - representantes da Rede Estadual de Ensino, indicados pela Diretoria Regional de Ensino:

a) titular: Tania Maria Scapin Murias;

b) suplente: Marcia Delfin Borges;

VIII - representantes de Especialistas em Educação, indicados pelas Instituições de Ensino Superior, sediadas no Município:

a) titular: Adriana Barroso de Azevedo;

b) suplente: Daiva Siqueira;

IX - representantes da Sociedade Civil, indicados pela Câmara Municipal de São Bernardo do Campo:

a) titular: Liana Duarte de Oliveira Feliciano;

b) suplente: José Soares de Oliveira;

c) titular: Eliezer Mendes da Silva;

d) suplente: Jorge Araújo da Silva;

Art. 3º Designar os funcionários Marcelo Gama dos Reis e Celso Ricardo Silva, como Presidente e Vice-Presidente, respectivamente.

Art. 4º Esta Portaria entra em vigor na data de sua publicação, retroagindo seus efeitos a 28 de setembro de 2017.

Art. 5º Ficam revogadas as Portarias nºs:

I - 9.260, de 27 de setembro de 2013;

II - 9.524, de 26 de janeiro de 2017;

III - 9.548, de 29 de março de 2017;

IV - 9.559, de 9 de maio de 2017; e

V - 9.614, de 16 de outubro de 2017.

São Bernardo do Campo,

2 de abril de 2019

ORLANDO MORANDO JUNIOR

Prefeito

Registrada na Seção de Atos Oficiais da Secretaria de Chefia de Gabinete e publicada em

DANIELLE COSTA DOS SANTOS

Respondendo pelo Expediente da Secretaria de Chefia de Gabinete

Processo nº 13867/2019

PORTARIA Nº 9.756, DE 4 DE ABRIL DE 2019

Designa membros para constituir a estrutura mínima da Unidade de Coordenação de Programa - UCP.

ORLANDO MORANDO JUNIOR, Prefeito do Município de São Bernardo do Campo, no uso das atribuições que lhe são conferidas por lei, e considerando o que consta no processo administrativo nº 13867/2019, e em especial, o quanto disposto no art. 3º do Decreto Municipal nº 20.684, de 21 de fevereiro de 2019, resolve:

Art. 1º Designar os servidores abaixo relacionados para constituir a estrutura mínima da Unidade de Coordenação de Programa - UCP:

I - Coordenador-Geral - José Luiz Gavinielli - matrícula nº 42.770-4;

II - Subcoordenador e suplente do Coordenador-Geral - Mansueto Henrique Lunardi - matrícula nº 44.804-9;

III - Áreas Técnicas:

a) Secretaria de Transportes e Vias Públicas (ST):

Titular: Olímpio Eugênio Fernandes Silva - matrícula nº 43.082-8;

Suplente: Mirian Paz Martinez - matrícula nº 43.119-1;

b) Secretaria de Obras e Planejamento Estratégico (SOPE):

Titular: José Benedito Gianelli Filho - matrícula nº 44.413-4;

Suplente: Ana Lucia Graziano - matrícula nº 44.456-6;

c) Secretaria de Habitação (SEHAB):

Titular: Luiz Fernando Tavares de França - matrícula nº 44.349-7;

Suplente: Frida Baby Waidergom Cordeiro - matrícula nº 42.801-9;

d) Secretaria de Serviços Urbanos (SU):

Titular: Julio José Gomes da Silva - matrícula nº 42.858-0; e

Suplente: Arthur dos Reis - matrícula nº 44.652-6.

Art. 2º O Procurador para oferecer apoio jurídico será designado, caso a caso, pelo Procurador-Geral do Município em momento oportuno.

Art. 3º Esta Portaria entra em vigor na data de sua publicação.

São Bernardo do Campo,

4 de abril de 2019

ORLANDO MORANDO JUNIOR

Prefeito

Registrada na Seção de Atos Oficiais da Secretaria de Chefia de Gabinete e publicada em

DANIELLE COSTA DOS SANTOS

Respondendo pelo Expediente da Secretaria de Chefia de Gabinete

Processo nº 13867/2019

PORTARIA Nº 9.757, DE 4 DE ABRIL DE 2019**Designa membros para composição da Comissão Especial de Julgamento de Licitações - CEJUL.**

ORLANDO MORANDO JUNIOR, Prefeito do Município de São Bernardo do Campo, no uso das atribuições que lhe são conferidas por lei, e considerando o que consta no processo administrativo nº 13867/2019, e em especial, o quanto disposto no art. 6º do Decreto Municipal nº 20.684, de 21 de fevereiro de 2019, resolve:

Art. 1º Designar os servidores abaixo relacionados para constituir a Comissão Especial de Julgamento de Licitações - CEJUL:

I - Pela Secretaria de Finanças - SF:

Titular: Robson Tadeu de Almeida - matrícula nº 11.343-4;

Suplente: Zilda Maria dos Santos Costa - matrícula nº 22.284-9;

II - Pela Secretaria de Transportes e Vias Públicas - ST:

Titular: Thomaz Verna Filho - matrícula nº 44.353-6;

Suplente: Marcos Medici - matrícula nº 35.022-6;

III - Pela Secretaria de Habitação - SEHAB:

Titular: Frida Baby Waidergorn Cordeiro - matrícula nº 42.801-9;

Suplente: Luiz Fernando Tavares de França - matrícula nº 44.349-7;

IV - Pela Secretaria de Serviços Urbanos - SU:

Titular: Larissa Alves Nogueira do Prado - matrícula nº 44.753-0;

Suplente: Cilene da Silva Santos - matrícula nº 36.150-4;

V - Pela Secretaria de Obras e Planejamento Estratégico - SOPE:

Titular: Rogério Engelmann - matrícula nº 21.834-7;

Suplente: André Zanatta Bagnarol - matrícula nº 44.398-4;

VI - Pregoeiros indicados conforme § 5º do art. 3º do Decreto nº 20.684/2019:

Telma Yucari Nomura - matrícula nº 27.328-0; e

Jessica do Carmo Romero Perez - matrícula nº 31.636-3.

Parágrafo único. A Presidência da CEJUL será exercida pelo membro titular da Secretaria de Finanças e, na sua ausência, pelo seu suplente.

Art. 2º As deliberações da CEJUL obedecerão ao quórum mínimo previsto no § 2º do art. 6º do Decreto nº 20.684, de 21 de fevereiro de 2019, e as decisões serão tomadas por maioria simples, reservado ao(s) membro(s) discordante(s) registrar em ata a sua discordância.

Art. 3º As reuniões da CEJUL serão ordinárias ou extraordinárias e ocorrerão em sua sede administrativa, na Unidade de Coordenação de Programas - UCP.

§ 1º As reuniões ordinárias da CEJUL ocorrerão às segundas e quartas-feiras no período vespertino, ficando automaticamente adiada para o dia útil subsequente, em caso de feriado ou de não haver expediente administrativo.

§ 2º As reuniões extraordinárias da CEJUL ocorrerão sempre que a matéria a ser apreciada requerer urgência e serão convocadas pelo seu Presidente.

Art. 4º Compete à Comissão de Julgamento de Licitações - CEJUL deliberar sobre procedimentos licitatórios e alterações contratuais, nas modalidades previstas nos incisos I, II e III do art. 22 da Lei Federal nº 8.666, de 21 de junho de 1993, com as alterações que lhe sobrevierem, competindo-lhe também:

I - decidir sobre as habilitações dos licitantes e julgar as respectivas propostas, de acordo com a lei e o instrumento convocatório;

II - decidir sobre recursos, impugnações ou reconsideração de decisão, contra os atos da Comissão, em primeira instância, e submetê-los à decisão em segunda instância do Secretário de Finanças, se mantida a decisão original;

III - deliberar sobre realinhamentos e reajustamentos de preços, de acordo com a legislação em vigor, assim como sobre aditamentos relativos a prazos, valores e quantidades, observadas as limitações legais.

§ 1º A CEJUL poderá solicitar pareceres às unidades técnicas ou ao competente Apoio Jurídico da Unidade de Coordenação de Programas - UCP, para subsidiar suas decisões.

§ 2º A CEJUL poderá solicitar ou promover diligências para dirimir controvérsias ocorridas nos certames.

Art. 5º Compete ao Presidente da CEJUL:

I - convocar e presidir as reuniões da CEJUL;

II - representar o Colegiado junto aos órgãos da Administração Municipal;

III - assinar termos de abertura e encerramento dos registros dos trabalhos; e

IV - emitir voto de qualidade.

§ 1º A Secretaria da CEJUL será exercida pelo representante indicado nesta Portaria, tendo as seguintes competências:

I - organizar a pauta das reuniões;

II - relatar os expedientes submetidos à CEJUL, por determinação do Presidente;

III - promover diligências objetivando a instrução dos expedientes, quando esta se demonstrar necessária ou insuficiente, vetada a inclusão de documentos exigidos no ato convocatório;

IV - participar das reuniões do Colegiado, porém sem direito a voto;

V - lavrar as atas das reuniões; e

VI - exercer as demais competências pertinentes.

§ 2º Caberá ao Secretário de Finanças, a decisão em segunda e última instância, aos recursos, impugnações e representações quanto aos atos deliberados pela CEJUL.

Art. 6º Ficam delegadas pelo Poder Executivo, aos Secretários, Secretários Adjuntos ou cargos dos mesmos *status*, das secretarias que integram as áreas técnicas da Unidade de Coordenação de Programas - UCP, as seguintes atribuições e competências para:

I - homologar procedimentos licitatórios, adjudicar os objetos de contratações, anular ou revogar licitações, homologar as alterações contratuais, bem como ratificar as dispensas e inexigibilidade nos termos legais, os quais tenham sido previamente apreciados pela CEJUL.

Art. 7º As alterações contratuais dos contratos cujo objeto se refiram ao Decreto nº 20.684/2019 motivadas pela autoridade administrativa, gestora ou ordenadora do contrato, com a anuência expressa do Secretário da Pasta, a quem incumbe instruir o processo administrativo, com a respectiva justificativa, com os projetos necessários, com a pesquisa de preços identificando as respectivas fontes e manifestando se expressamente sobre a compatibilidade entre os preços de mercado, ou vantajosidade em caso de prorrogação, anuência da contratada, e assim preenchendo as demais exigências legais específicas, serão apreciadas e deliberadas pela CEJUL.

Parágrafo único. Os cálculos, a título de reajustes contratuais ou de realinhamento de preço, por desequilíbrio econômico-financeiro, bem como das alterações contratuais, serão aferidos por órgão técnico da SA-2, a fim de subsidiar parecer

técnico-jurídico e decisão a ser proferida pela CEJUL ou pela autoridade competente, nos termos da legislação pertinente.

Art. 8º Esta Portaria entra em vigor na data de sua publicação.

São Bernardo do Campo,

4 de abril de 2019

ORLANDO MORANDO JUNIOR

Prefeito

Registrada na Seção de Atos Oficiais da Secretaria de Chefia de Gabinete e

publicada em

DANIELLE COSTA DOS SANTOS

Respondendo pelo Expediente da Secretaria de Chefia de Gabinete

Processo nº 13867/2019

PORTARIA Nº 9.758, DE 4 DE ABRIL DE 2019**Delega competências à UCP - Unidade de Coordenação de Programas para os fins que especifica.**

ORLANDO MORANDO JUNIOR, Prefeito do Município de São Bernardo do Campo, no uso das atribuições que lhe são conferidas por lei, e considerando o quanto disposto no Decreto Municipal nº 20.684, de 21 de fevereiro de 2019, resolve:

Art. 1º Delegar à UCP - Unidade de Coordenação de Programas competência para promover tratativas relativas à implementação do PROSABs - Programa de Recuperação e Ordenamento Sócio Ambiental dos Bairros de São Bernardo do Campo, e sua respectiva coordenação.

Art. 2º Atribuir à UCP - Unidade de Coordenação de Programas competência para coordenar as ações relativas a captação e utilização de eventuais recursos da CAF - Corporação Andina de Fomento, advindos de fundo perdido, orientando as áreas afetas, quando pertinente.

Art. 3º Esta Portaria entra em vigor na data de sua publicação.

São Bernardo do Campo,

4 de abril de 2019

ORLANDO MORANDO JUNIOR

Prefeito

Registrada na Seção de Atos Oficiais da Secretaria de Chefia de Gabinete e publicada em

DANIELLE COSTA DOS SANTOS

Respondendo pelo Expediente da Secretaria de Chefia de Gabinete

DECRETO Nº 20.720, DE 2 DE ABRIL DE 2019 - (P. nº 30680/2012) - Dispõe sobre a revogação do Decreto nº 18.236, de 22 de outubro de 2012, que dispõe sobre permissão de uso de próprio municipal a Anibal Vicente Ruggiero Gonzalez para vaga de estacionamento de veículo de transporte individual de passageiros - táxi, e dá outras providências.

DECRETO Nº 20.723, DE 4 DE ABRIL DE 2019 - (P. nº 11928/2019) - Dispõe sobre a revogação do Decreto Municipal nº 10.615, de 7 de março de 1991, que dispõe sobre permissão de uso de próprio municipal à Legião Antialcoólica de São Bernardo do Campo, e dá outras providências.

DECRETO Nº 20.725, DE 4 DE ABRIL DE 2019 - (P. nº 34281/2012) - Dispõe sobre a revogação do Decreto Municipal nº 18.765, de 28 de janeiro de 2014, que dispõe sobre permissão de uso de próprio municipal ao Condomínio Residencial San Diego, para utilização de área delimitada, e dá outras providências.

DECRETO Nº 20.727, DE 4 DE ABRIL DE 2019 - (P. nº 66559/2018) - Dispõe sobre a reclassificação da categoria de bem público de uso comum do povo à categoria de bem público de uso especial, e dá outras providências.

**EDITAL DE CHAMAMENTO
AUDIÊNCIA PÚBLICA**

O MUNICÍPIO DE SÃO BERNARDO DO CAMPO, ATENDENDO AO DISPOSTO NO ARTIGO 48 DA LEI COMPLEMENTAR 101, DE 4 DE MAIO DE 2000, CONVIDA OS INTERESSADOS PARA A "AUDIÊNCIA PÚBLICA" PARA A APRESENTAÇÃO DO PROJETO DE LEI DE DIRETRIZES ORÇAMENTÁRIAS - LDO 2020, QUE OCORRERÁ EM 23 DE ABRIL DE 2019 ÀS 09H00, NO PLENÁRIO DA CÂMARA MUNICIPAL, SITO À PRAÇA SAMUEL SABATINI Nº 50 - CENTRO.

SÃO BERNARDO DO CAMPO,

4 DE ABRIL DE 2019

ORLANDO MORANDO JUNIOR

PREFEITO

**Secretaria de Administração e Inovação
Departamento de Gestão de Pessoas****COMUNICADO – NOMEAÇÃO SEM VÍNCULO EFETIVO**

Informamos a todas as pessoas que foram nomeadas para exercer cargos em comissão, por meio de Portarias publicadas no Jornal Notícias do Município – Edições 2051 a 2053, que deverão comparecer no Atendimento ao Servidor, localizado na Praça Samuel Sabatini, nº 50 – Centro - São Bernardo do Campo (dependências da antiga Câmara Municipal), para retirar lista de documentos, encaminhamento para realização de exame médico, abertura de conta bancária e formalidades de praxe.

COMUNICADO – NOMEAÇÃO COM VÍNCULO EFETIVO

Informamos a todos os funcionários efetivos que foram nomeados para exercer cargos em comissão, por meio de Portarias publicadas nesta edição do Jornal Notícias do Município, que deverão comparecer na Praça Samuel Sabatini, nº 50 – Centro - São Bernardo do Campo (dependências da antiga Câmara Municipal), em até 3 (três) dias úteis, para assinatura do termo de posse e formalidades de praxe.

COMUNICADO - DESLIGAMENTO

Informamos a todos os funcionários que se desligarem, por motivo de exoneração ou aposentadoria, que a quitação da conta final será realizada após o cumprimento dos seguintes requisitos: entrega de declaração de bens atualizada, devolução do crachá funcional, bem como, após o encaminhamento dos documentos pela chefia imediata (folha de presença assinada e memorando sobre a não detenção de bens públicos). A entrega da declaração de bens e do crachá funcional deverá ser realizada pelo próprio funcionário exonerado/aposentado no Atendimento ao Servidor, localizado na Praça Samuel Sabatini, nº 50 – Centro - São Bernardo do Campo (dependências da antiga Câmara Municipal).

São Bernardo do Campo, 01.04.2019

MARCELO A. ANDRADE GALHARDO

Diretor do Departamento de Gestão de Pessoas

EDITAL DE CHAMAMENTO

O Diretor do Departamento de Gestão de Pessoas da Prefeitura do Município de

São Bernardo do Campo FAZ SABER, nos termos do artigo 272, da Lei Municipal nº 1729/1968, a todos quantos o presente edital vierem ou dele tiverem conhecimento, com prazo compreendido no período de 05/04/2019 a 03/05/2019, que o(a) funcionário(a) abaixo discriminado(a), nomeado(a) em caráter efetivo, deverá assumir o respectivo cargo ou fazer prova porque não o faz sob pena de "abandono de cargo" e consequente "demissão", nos termos previstos no artigo 244, inciso II e § 1º, da Lei Municipal nº 1729/1968:

| | | |
|-----------|-------------------------|--|
| MATRÍCULA | NOME | CARGO - LOTAÇÃO |
| 64.330-2 | RICARDO DE CAMPOS JUELI | GUARDA CIVIL MUNICIPAL 3ª CLASSE – SSU-1 |

E, para que chegue ao conhecimento de todos e ninguém possa alegar ignorância, é expedido o presente Edital que será publicado na forma da lei.

São Bernardo do Campo, 05 de abril de 2019.
MARCELO AUGUSTO ANDRADE GALHARDO
 Diretor do Departamento de Gestão de Pessoas
PEDRO ANTONIO AGUIAR PINHEIRO
 Secretário de Administração e Inovação

DITAL DE CONVOCAÇÃO – DIVISÃO DE SAÚDE DO SERVIDOR

O Departamento de Gestão de Pessoas do Município de São Bernardo do Campo CONVOCA o servidor BRUNO SANTOS JARDIM, matrícula 42140, a comparecer no Departamento de Gestão de Pessoas – Divisão de Saúde do Servidor (dependências da antiga Câmara Municipal), situado à Praça Samuel Sabatini, 50 – Centro – São Bernardo do Campo, no dia 15/04/2019, às 10 HORAS, para JUNTA MÉDICA, munida de relatório e exames médicos.

São Bernardo do Campo, 4 de abril de 2019
MARCELO AUGUSTO ANDRADE GALHARDO
 Diretor do Departamento de Gestão de Pessoas

EDITAL DE CONVOCAÇÃO – DIVISÃO DE SAÚDE DO SERVIDOR

O Departamento de Gestão de Pessoas do Município de São Bernardo do Campo CONVOCA a servidora MARIA DA GLORIA DE SOUZA, matrícula 61361, a comparecer no Departamento de Gestão de Pessoas – Divisão de Saúde do Servidor (dependências da antiga Câmara Municipal), situado à Praça Samuel Sabatini, 50 – Centro – São Bernardo do Campo, no dia 16/04/2019, às 10 HORAS, para JUNTA MÉDICA, munida de relatório e exames médicos.

São Bernardo do Campo, 4 de abril de 2019
MARCELO AUGUSTO ANDRADE GALHARDO
 Diretor do Departamento de Gestão de Pessoas

EDITAL DE CONVOCAÇÃO – DIVISÃO DE SAÚDE DO SERVIDOR

O Departamento de Gestão de Pessoas do Município de São Bernardo do Campo CONVOCA a servidora DAFINE ROSSINI, matrícula 44244, a comparecer no Departamento de Gestão de Pessoas – Divisão de Saúde do Servidor (dependências da antiga Câmara Municipal), situado à Praça Samuel Sabatini, 50 – Centro – São Bernardo do Campo, no dia 17/04/2019, às 10 HORAS, para JUNTA MÉDICA, munida de relatório e exames médicos.

São Bernardo do Campo, 4 de abril de 2019
MARCELO AUGUSTO ANDRADE GALHARDO
 Diretor do Departamento de Gestão de Pessoas

EDITAL DE CONVOCAÇÃO – DIVISÃO DE SAÚDE DO SERVIDOR

O Departamento de Gestão de Pessoas do Município de São Bernardo do Campo CONVOCA a servidora CLAUDIANE GILBER, matrícula 44625, a comparecer no Departamento de Gestão de Pessoas – Divisão de Saúde do Servidor (dependências da antiga Câmara Municipal), situado à Praça Samuel Sabatini, 50 – Centro – São Bernardo do Campo, no dia 18/04/2019, às 10 HORAS, para PERICIA MÉDICA, munida de relatório e exames médicos.

O não comparecimento na data e horário acima estabelecidos implicará na devolução do processo à Comissão de Avaliação Especial de Desempenho do Servidor – CAEDS, para providências cabíveis.

São Bernardo do Campo, 4 de abril de 2019
MARCELO AUGUSTO ANDRADE GALHARDO
 Diretor do Departamento de Gestão de Pessoas

EDITAL DE CONVOCAÇÃO – DIVISÃO DE SAÚDE DO SERVIDOR

O Departamento de Gestão de Pessoas do Município de São Bernardo do Campo CONVOCA a servidora RENATA SOARES FERREIRA ALFARO, matrícula 39572, a comparecer no Departamento de Gestão de Pessoas – Divisão de Saúde do Servidor (dependências da antiga Câmara Municipal), situado à Praça Samuel Sabatini, 50 – Centro – São Bernardo do Campo, no dia 23/04/2019, às 10 HORAS, para PERICIA MÉDICA, munida de relatório e exames médicos.

São Bernardo do Campo, 4 de abril de 2019
MARCELO AUGUSTO ANDRADE GALHARDO
 Diretor do Departamento de Gestão de Pessoas

EDITAL DE CONVOCAÇÃO – DIVISÃO DE SAÚDE DO SERVIDOR

O Departamento de Gestão de Pessoas do Município de São Bernardo do Campo CONVOCA a servidora EDINALVA BARBOSA DE SOUZA, matrícula 22652, a comparecer no Departamento de Gestão de Pessoas – Divisão de Saúde do Servidor (dependências da antiga Câmara Municipal), situado à Praça Samuel Sabatini, 50 – Centro – São Bernardo do Campo, no dia 23/04/2019, às 10 HORAS, para JUNTA MÉDICA, munida de relatório e exames médicos.

São Bernardo do Campo, 4 de abril de 2019
MARCELO AUGUSTO ANDRADE GALHARDO
 Diretor do Departamento de Gestão de Pessoas

EDITAL DE CONVOCAÇÃO – DIVISÃO DE SAÚDE DO SERVIDOR

O Departamento de Gestão de Pessoas do Município de São Bernardo do Campo CONVOCA o servidor FERNANDO T CHAVES DE LACERDA, matrícula 34760, a comparecer no Departamento de Gestão de Pessoas – Divisão de Saúde do Servidor (dependências da antiga Câmara Municipal), situado à Praça Samuel Sabatini, 50 – Centro – São Bernardo do Campo, no dia 24/04/2019, às 10 HORAS, para JUNTA MÉDICA, munido de relatório e exames médicos.

São Bernardo do Campo, 4 de abril de 2019
MARCELO AUGUSTO ANDRADE GALHARDO
 Diretor do Departamento de Gestão de Pessoas

EDITAL DE CONVOCAÇÃO – DIVISÃO DE SAÚDE DO SERVIDOR

O Departamento de Gestão de Pessoas do Município de São Bernardo do Campo CONVOCA a servidora ADRIANA LUIS BATISTA, matrícula 24262, a comparecer no Departamento de Gestão de Pessoas – Divisão de Saúde do Servidor (dependências da antiga Câmara Municipal), situado à Praça Samuel Sabatini, 50 – Centro – São Bernardo do Campo, no dia 29/04/2019, às 10 HORAS, para JUNTA MÉDICA, munida de relatório e exames médicos.

São Bernardo do Campo, 4 de abril de 2019
MARCELO AUGUSTO ANDRADE GALHARDO
 Diretor do Departamento de Gestão de Pessoas

PORTARIAS E APOSTILAS ASSINADAS PELO SR. SECRETÁRIO:

PORTARIA Nº 59178/19 – SA-4

Considerando o que consta do Processo de Pessoal 17.172/X, resolve: Demitir, HUGO DE SOUZA ALMEIDA – 17.172-3, GUARDA CIVIL MUNICIPAL TERCEIRA CLASSE – SSU-1, nos termos previstos no artigo 482 alíneas "e" e "f", da Consolidação das Leis do Trabalho - CLT, a partir da publicação deste ato.

PORTARIA Nº 59180/19 – SA-4

Exonerar, a pedido, FERNANDO APARECIDO BUENO DA SILVA – 34314-4, portador(a) do RG. 44791720-1, do cargo de OFICIAL DE ESCOLA – SE-114, referência "PE1-A", a partir de 01 de abril de 2019, ficando declarado vago o respectivo cargo, de acordo com o artigo 77, § 1º, inciso I, da Lei Municipal n.º 1729, de 30 de dezembro de 1968.

PORTARIA Nº 59181/19 - SA-4

1-Nomear GUILHERME YAZAKI, portador (a) do R.G 43623317-4, nos termos do artigo 22, inciso II, da Lei Municipal n.º 1729, de 30 de dezembro de 1968, para exercer o cargo de PROFESSOR I DE EDUCAÇÃO BÁSICA, lotação SE-113, referência "E1-A", carga horária de 30 (TRINTA) HORAS semanais.

2-Nomear MARCELO MONTEIRO PAULA COSTA RIBEIRO (1º. Class. da lista reservada aos candidatos portadores de deficiência - LM 3691/91), portador (a) do R.G 23046347, nos termos do artigo 22, inciso II, da Lei Municipal n.º 1729, de 30 de dezembro de 1968, para exercer o cargo de PROFESSOR I DE EDUCAÇÃO BÁSICA, lotação SE-113, referência "E1-A", carga horária de 30 (TRINTA) HORAS semanais.

3-Nomear EZEQUIEL MARCOS DE CARVALHO, portador (a) do R.G 49091494, nos termos do artigo 22, inciso II, da Lei Municipal n.º 1729, de 30 de dezembro de 1968, para exercer o cargo de PROFESSOR I DE EDUCAÇÃO BÁSICA, lotação SE-113, referência "E1-A", carga horária de 30 (TRINTA) HORAS semanais.

4-Nomear CARLOS FELIPE DE ALMEIDA FERREIRA, portador (a) do R.G 11045099, nos termos do artigo 22, inciso II, da Lei Municipal n.º 1729, de 30 de dezembro de 1968, para exercer o cargo de PROFESSOR I DE EDUCAÇÃO BÁSICA, lotação SE-113, referência "E1-A", carga horária de 30 (TRINTA) HORAS semanais.

5-Nomear CELESTE OLIVEIRA DE FREITAS, portador (a) do R.G 36570956, nos termos do artigo 22, inciso II, da Lei Municipal n.º 1729, de 30 de dezembro de 1968, para exercer o cargo de PROFESSOR I DE EDUCAÇÃO BÁSICA, lotação SE-113, referência "E1-A", carga horária de 30 (TRINTA) HORAS semanais.

6-Nomear KARIN GERLACH DIETZ, portador (a) do R.G 30062431, nos termos do artigo 22, inciso II, da Lei Municipal n.º 1729, de 30 de dezembro de 1968, para exercer o cargo de PROFESSOR I DE EDUCAÇÃO BÁSICA, lotação SE-113, referência "E1-A", carga horária de 30 (TRINTA) HORAS semanais.

7-Nomear DEBORA MILENE BENTO SILVA, portador (a) do R.G 46981766, nos termos do artigo 22, inciso II, da Lei Municipal n.º 1729, de 30 de dezembro de 1968, para exercer o cargo de PROFESSOR I DE EDUCAÇÃO BÁSICA, lotação SE-113, referência "E1-A", carga horária de 30 (TRINTA) HORAS semanais.

8-Nomear ALESSANDRA POMPEO MARTINS, portador (a) do R.G 37767243, nos termos do artigo 22, inciso II, da Lei Municipal n.º 1729, de 30 de dezembro de 1968, para exercer o cargo de PROFESSOR I DE EDUCAÇÃO BÁSICA, lotação SE-113, referência "E1-A", carga horária de 30 (TRINTA) HORAS semanais.

9-Nomear FABIO PAULINO DE ARAUJO, portador (a) do R.G 12722992, nos termos do artigo 22, inciso II, da Lei Municipal n.º 1729, de 30 de dezembro de 1968, para exercer o cargo de PROFESSOR I DE EDUCAÇÃO BÁSICA, lotação SE-113, referência "E1-A", carga horária de 30 (TRINTA) HORAS semanais.

10-Nomear ISABEL FURLAN JORGE, portador (a) do R.G 47905685, nos termos do artigo 22, inciso II, da Lei Municipal n.º 1729, de 30 de dezembro de 1968, para exercer o cargo de PROFESSOR I DE EDUCAÇÃO BÁSICA, lotação SE-113, referência "E1-A", carga horária de 30 (TRINTA) HORAS semanais.

11-Nomear ALEXANDRE DE BRITTO REDONDO, portador (a) do R.G 37651597, nos termos do artigo 22, inciso II, da Lei Municipal n.º 1729, de 30 de dezembro de 1968, para exercer o cargo de PROFESSOR I DE EDUCAÇÃO BÁSICA, lotação SE-113, referência "E1-A", carga horária de 30 (TRINTA) HORAS semanais.

12-Nomear FLAVIA SANDRESCHI DOS SANTOS, portador (a) do R.G 44028149, nos termos do artigo 22, inciso II, da Lei Municipal n.º 1729, de 30 de dezembro de 1968, para exercer o cargo de PROFESSOR I DE EDUCAÇÃO BÁSICA, lotação SE-113, referência "E1-A", carga horária de 30 (TRINTA) HORAS semanais.

13-Nomear JESSICA MONIQUE SALES DA SILVA, portador (a) do R.G 38046222, nos termos do artigo 22, inciso II, da Lei Municipal n.º 1729, de 30 de dezembro de 1968, para exercer o cargo de PROFESSOR I DE EDUCAÇÃO BÁSICA, lotação SE-113, referência "E1-A", carga horária de 30 (TRINTA) HORAS semanais.

14-Nomear MARCELO DOUGLAS GOMES VELOSO, portador (a) do R.G 32.611.797-0, nos termos do artigo 22, inciso II, da Lei Municipal n.º 1729, de 30 de dezembro de 1968, para exercer o cargo de PROFESSOR I DE EDUCAÇÃO BÁSICA, lotação SE-113, referência "E1-A", carga horária de 30 (TRINTA) HORAS semanais.

15-Nomear KEITY KIRIANY DE SOUZA COSTA PIMENTA, portador (a) do R.G 32525274, nos termos do artigo 22, inciso II, da Lei Municipal n.º 1729, de 30 de dezembro de 1968, para exercer o cargo de PROFESSOR I DE EDUCAÇÃO BÁSICA, lotação SE-113, referência "E1-A", carga horária de 30 (TRINTA) HORAS semanais.

16-Nomear VANESSA FERRARI OLIVEIRA, portador (a) do R.G 422328753, nos termos do artigo 22, inciso II, da Lei Municipal n.º 1729, de 30 de dezembro de 1968, para exercer o cargo de PROFESSOR I DE EDUCAÇÃO BÁSICA, lotação SE-113, referência "E1-A", carga horária de 30 (TRINTA) HORAS semanais.

17-Nomear LETICIA YUKI KOIKE, portador (a) do R.G 37780331, nos termos do artigo 22, inciso II, da Lei Municipal n.º 1729, de 30 de dezembro de 1968, para exercer o cargo de PROFESSOR I DE EDUCAÇÃO BÁSICA, lotação SE-113, referência "E1-

A", carga horária de 30 (TRINTA) HORAS semanais.

18-Nomear NATALIA DOS SANTOS, portador (a) do R.G 347172672, nos termos do artigo 22, inciso II, da Lei Municipal n.º 1729, de 30 de dezembro de 1968, para exercer o cargo de PROFESSOR I DE EDUCAÇÃO BÁSICA, lotação SE-113, referência "E1-A", carga horária de 30 (TRINTA) HORAS semanais.

19-Nomear CAROLINA PERNUMIAM OLIVEIRA DE MELO, portador (a) do R.G 35252857, nos termos do artigo 22, inciso II, da Lei Municipal n.º 1729, de 30 de dezembro de 1968, para exercer o cargo de PROFESSOR I DE EDUCAÇÃO BÁSICA, lotação SE-113, referência "E1-A", carga horária de 30 (TRINTA) HORAS semanais.

20-Nomear MAYRA SUMIKO BATISTA MURASSE, portador (a) do R.G 486685299, nos termos do artigo 22, inciso II, da Lei Municipal n.º 1729, de 30 de dezembro de 1968, para exercer o cargo de PROFESSOR I DE EDUCAÇÃO BÁSICA, lotação SE-113, referência "E1-A", carga horária de 30 (TRINTA) HORAS semanais.

21-Nomear FERNANDO OTANI KITAMURA, portador (a) do R.G 22992299, nos termos do artigo 22, inciso II, da Lei Municipal n.º 1729, de 30 de dezembro de 1968, para exercer o cargo de PROFESSOR I DE EDUCAÇÃO BÁSICA, lotação SE-113, referência "E1-A", carga horária de 30 (TRINTA) HORAS semanais.

22-Nomear FRANK DA SILVA QUEIROZ, portador (a) do R.G 25433954, nos termos do artigo 22, inciso II, da Lei Municipal n.º 1729, de 30 de dezembro de 1968, para exercer o cargo de PROFESSOR I DE EDUCAÇÃO BÁSICA, lotação SE-113, referência "E1-A", carga horária de 30 (TRINTA) HORAS semanais.

23-Nomear IZABEL SIMONE SOUZA (2ª. Class. da lista reservada aos candidatos portadores de deficiência - LM 3691/91), portador (a) do R.G 23247292, nos termos do artigo 22, inciso II, da Lei Municipal n.º 1729, de 30 de dezembro de 1968, para exercer o cargo de PROFESSOR I DE EDUCAÇÃO BÁSICA, lotação SE-113, referência "E1-A", carga horária de 30 (TRINTA) HORAS semanais.

24-Nomear NATALIA QUINTO DE CARVALHO, portador (a) do R.G 41767310, nos termos do artigo 22, inciso II, da Lei Municipal n.º 1729, de 30 de dezembro de 1968, para exercer o cargo de PROFESSOR I DE EDUCAÇÃO BÁSICA, lotação SE-113, referência "E1-A", carga horária de 30 (TRINTA) HORAS semanais.

25-Nomear EDJANE DE ANDRADE SILVA, portador (a) do R.G 13475570, nos termos do artigo 22, inciso II, da Lei Municipal n.º 1729, de 30 de dezembro de 1968, para exercer o cargo de PROFESSOR I DE EDUCAÇÃO BÁSICA, lotação SE-113, referência "E1-A", carga horária de 30 (TRINTA) HORAS semanais.

26-Nomear OTONIEL DE LIMA PEREIRA, portador (a) do R.G 40303099, nos termos do artigo 22, inciso II, da Lei Municipal n.º 1729, de 30 de dezembro de 1968, para exercer o cargo de PROFESSOR I DE EDUCAÇÃO BÁSICA, lotação SE-113, referência "E1-A", carga horária de 30 (TRINTA) HORAS semanais.

27-Nomear RUDGER DE ANDRADE VAITKEVICIUS, portador (a) do R.G 34728400, nos termos do artigo 22, inciso II, da Lei Municipal n.º 1729, de 30 de dezembro de 1968, para exercer o cargo de PROFESSOR I DE EDUCAÇÃO BÁSICA, lotação SE-113, referência "E1-A", carga horária de 30 (TRINTA) HORAS semanais.

28-Nomear THAIS DA SILVA SOUZA, portador (a) do R.G 404336747, nos termos do artigo 22, inciso II, da Lei Municipal n.º 1729, de 30 de dezembro de 1968, para exercer o cargo de PROFESSOR I DE EDUCAÇÃO BÁSICA, lotação SE-113, referência "E1-A", carga horária de 30 (TRINTA) HORAS semanais.

29-Nomear GIL EDSON DIAS DA CONCEICAO, portador (a) do R.G 33172779, nos termos do artigo 22, inciso II, da Lei Municipal n.º 1729, de 30 de dezembro de 1968, para exercer o cargo de PROFESSOR I DE EDUCAÇÃO BÁSICA, lotação SE-113, referência "E1-A", carga horária de 30 (TRINTA) HORAS semanais.

30-Nomear ANDREIA LOPES DE SOUSA, portador (a) do R.G 357841013, nos termos do artigo 22, inciso II, da Lei Municipal n.º 1729, de 30 de dezembro de 1968, para exercer o cargo de PROFESSOR I DE EDUCAÇÃO BÁSICA, lotação SE-113, referência "E1-A", carga horária de 30 (TRINTA) HORAS semanais.

31-Nomear MARCEL SANTOS DE QUEIROS, portador (a) do R.G 05994267, nos termos do artigo 22, inciso II, da Lei Municipal n.º 1729, de 30 de dezembro de 1968, para exercer o cargo de PROFESSOR I DE EDUCAÇÃO BÁSICA, lotação SE-113, referência "E1-A", carga horária de 30 (TRINTA) HORAS semanais.

32-Nomear RENATA RAMPASSO TEIXEIRA, portador (a) do R.G 24665467, nos termos do artigo 22, inciso II, da Lei Municipal n.º 1729, de 30 de dezembro de 1968, para exercer o cargo de PROFESSOR I DE EDUCAÇÃO BÁSICA, lotação SE-113, referência "E1-A", carga horária de 30 (TRINTA) HORAS semanais.

33-Nomear ERICA RODRIGUES DA SILVA, portador (a) do R.G 299136139, nos termos do artigo 22, inciso II, da Lei Municipal n.º 1729, de 30 de dezembro de 1968, para exercer o cargo de PROFESSOR I DE EDUCAÇÃO BÁSICA, lotação SE-113, referência "E1-A", carga horária de 30 (TRINTA) HORAS semanais.

34-Nomear VIVIAN GONCALVES SANTOS, portador (a) do R.G 43865376, nos termos do artigo 22, inciso II, da Lei Municipal n.º 1729, de 30 de dezembro de 1968, para exercer o cargo de PROFESSOR I DE EDUCAÇÃO BÁSICA, lotação SE-113, referência "E1-A", carga horária de 30 (TRINTA) HORAS semanais.

35-Nomear MERCEDES MONALIZA ESTEVES BARRIONUEVO, portador (a) do R.G 48961457, nos termos do artigo 22, inciso II, da Lei Municipal n.º 1729, de 30 de dezembro de 1968, para exercer o cargo de PROFESSOR I DE EDUCAÇÃO BÁSICA, lotação SE-113, referência "E1-A", carga horária de 30 (TRINTA) HORAS semanais.

36-Nomear TATIANA MARQUES DO NASCIMENTO, portador (a) do R.G 181031577, nos termos do artigo 22, inciso II, da Lei Municipal n.º 1729, de 30 de dezembro de 1968, para exercer o cargo de PROFESSOR I DE EDUCAÇÃO BÁSICA, lotação SE-113, referência "E1-A", carga horária de 30 (TRINTA) HORAS semanais.

37-Nomear ALEXANDRE DE ARRUDA POSTIGO, portador (a) do R.G 29413866, nos termos do artigo 22, inciso II, da Lei Municipal n.º 1729, de 30 de dezembro de 1968, para exercer o cargo de PROFESSOR I DE EDUCAÇÃO BÁSICA, lotação SE-113, referência "E1-A", carga horária de 30 (TRINTA) HORAS semanais.

38-Nomear SARA GOMES CAMIZAO, portador (a) do R.G 34495223X, nos termos do artigo 22, inciso II, da Lei Municipal n.º 1729, de 30 de dezembro de 1968, para exercer o cargo de PROFESSOR I DE EDUCAÇÃO BÁSICA, lotação SE-113, referência "E1-A", carga horária de 30 (TRINTA) HORAS semanais.

39-Nomear SABRINA MARIA MACARIO, portador (a) do R.G 399666541, nos termos do artigo 22, inciso II, da Lei Municipal n.º 1729, de 30 de dezembro de 1968, para exercer o cargo de PROFESSOR I DE EDUCAÇÃO BÁSICA, lotação SE-113, referência "E1-A", carga horária de 30 (TRINTA) HORAS semanais.

40-Nomear MARIANA GUANAES SOARES, portador (a) do R.G 30404519, nos termos do artigo 22, inciso II, da Lei Municipal n.º 1729, de 30 de dezembro de 1968, para exercer o cargo de PROFESSOR I DE EDUCAÇÃO BÁSICA, lotação SE-113,

referência "E1-A", carga horária de 30 (TRINTA) HORAS semanais.

41-Nomear RENATA FERREIRA DA SILVA LIMA, portador (a) do R.G 33268918, nos termos do artigo 22, inciso II, da Lei Municipal n.º 1729, de 30 de dezembro de 1968, para exercer o cargo de PROFESSOR I DE EDUCAÇÃO BÁSICA, lotação SE-113, referência "E1-A", carga horária de 30 (TRINTA) HORAS semanais.

42-Nomear MAISA GONCALVES LIMA, portador (a) do R.G 41762213, nos termos do artigo 22, inciso II, da Lei Municipal n.º 1729, de 30 de dezembro de 1968, para exercer o cargo de PROFESSOR I DE EDUCAÇÃO BÁSICA, lotação SE-113, referência "E1-A", carga horária de 30 (TRINTA) HORAS semanais.

43-Nomear FELIPE BORGES PACHE, portador (a) do R.G 41366119, nos termos do artigo 22, inciso II, da Lei Municipal n.º 1729, de 30 de dezembro de 1968, para exercer o cargo de PROFESSOR I DE EDUCAÇÃO BÁSICA, lotação SE-113, referência "E1-A", carga horária de 30 (TRINTA) HORAS semanais.

44-Nomear VIVIAN PEREIRA RANGEL (3ª. Class. da lista reservada aos candidatos portadores de deficiência - LM 3691/91), portador (a) do R.G 34153047, nos termos do artigo 22, inciso II, da Lei Municipal n.º 1729, de 30 de dezembro de 1968, para exercer o cargo de PROFESSOR I DE EDUCAÇÃO BÁSICA, lotação SE-113, referência "E1-A", carga horária de 30 (TRINTA) HORAS semanais.

45-Nomear BIANCA DE OLIVEIRA SHIMAMURA, portador (a) do R.G 36134339, nos termos do artigo 22, inciso II, da Lei Municipal n.º 1729, de 30 de dezembro de 1968, para exercer o cargo de PROFESSOR I DE EDUCAÇÃO BÁSICA, lotação SE-113, referência "E1-A", carga horária de 30 (TRINTA) HORAS semanais.

46-Nomear LUCAS ALBERTO MACHADO LEVANDOSKY, portador (a) do R.G 41939879X, nos termos do artigo 22, inciso II, da Lei Municipal n.º 1729, de 30 de dezembro de 1968, para exercer o cargo de PROFESSOR I DE EDUCAÇÃO BÁSICA, lotação SE-113, referência "E1-A", carga horária de 30 (TRINTA) HORAS semanais.

47-Nomear FERNANDA BRESSAN ALVAREZ, portador (a) do R.G 29247581, nos termos do artigo 22, inciso II, da Lei Municipal n.º 1729, de 30 de dezembro de 1968, para exercer o cargo de PROFESSOR I DE EDUCAÇÃO BÁSICA, lotação SE-113, referência "E1-A", carga horária de 30 (TRINTA) HORAS semanais.

48-Nomear FABIA FERNANDA DE MEDEIROS EFFEN, portador (a) do R.G 24474228, nos termos do artigo 22, inciso II, da Lei Municipal n.º 1729, de 30 de dezembro de 1968, para exercer o cargo de PROFESSOR I DE EDUCAÇÃO BÁSICA, lotação SE-113, referência "E1-A", carga horária de 30 (TRINTA) HORAS semanais.

49-Nomear MARCIA PINHEIRO, portador (a) do R.G 281800649, nos termos do artigo 22, inciso II, da Lei Municipal n.º 1729, de 30 de dezembro de 1968, para exercer o cargo de PROFESSOR I DE EDUCAÇÃO BÁSICA, lotação SE-113, referência "E1-A", carga horária de 30 (TRINTA) HORAS semanais.

50-Nomear ROSANGELA RODRIGUES GARBIN, portador (a) do R.G 34117198, nos termos do artigo 22, inciso II, da Lei Municipal n.º 1729, de 30 de dezembro de 1968, para exercer o cargo de PROFESSOR I DE EDUCAÇÃO BÁSICA, lotação SE-113, referência "E1-A", carga horária de 30 (TRINTA) HORAS semanais.

51-Nomear KAREN AYUME ISHIMINE, portador (a) do R.G 470441677, nos termos do artigo 22, inciso II, da Lei Municipal n.º 1729, de 30 de dezembro de 1968, para exercer o cargo de PROFESSOR I DE EDUCAÇÃO BÁSICA, lotação SE-113, referência "E1-A", carga horária de 30 (TRINTA) HORAS semanais.

52-Nomear JENIFFER MACIELANDREJOUKAS, portador (a) do R.G 49311489, nos termos do artigo 22, inciso II, da Lei Municipal n.º 1729, de 30 de dezembro de 1968, para exercer o cargo de PROFESSOR I DE EDUCAÇÃO BÁSICA, lotação SE-113, referência "E1-A", carga horária de 30 (TRINTA) HORAS semanais.

53-Nomear CYNTHIA APARECIDA MENDES LUZ, portador (a) do R.G 13426409, nos termos do artigo 22, inciso II, da Lei Municipal n.º 1729, de 30 de dezembro de 1968, para exercer o cargo de PROFESSOR I DE EDUCAÇÃO BÁSICA, lotação SE-113, referência "E1-A", carga horária de 30 (TRINTA) HORAS semanais.

54-Nomear ADRIANA CRISTINA DA SILVA, portador (a) do R.G 245774166, nos termos do artigo 22, inciso II, da Lei Municipal n.º 1729, de 30 de dezembro de 1968, para exercer o cargo de PROFESSOR I DE EDUCAÇÃO BÁSICA, lotação SE-113, referência "E1-A", carga horária de 30 (TRINTA) HORAS semanais.

55-Nomear VIVIANE LINDA SARMENTO, portador (a) do R.G 413915311, nos termos do artigo 22, inciso II, da Lei Municipal n.º 1729, de 30 de dezembro de 1968, para exercer o cargo de PROFESSOR I DE EDUCAÇÃO BÁSICA, lotação SE-113, referência "E1-A", carga horária de 30 (TRINTA) HORAS semanais.

56-Nomear ARIANE PAIVA FARIA SOARES DA SILVA, portador (a) do R.G 43954981, nos termos do artigo 22, inciso II, da Lei Municipal n.º 1729, de 30 de dezembro de 1968, para exercer o cargo de PROFESSOR I DE EDUCAÇÃO BÁSICA, lotação SE-111, referência "E1-A", carga horária de 30 (TRINTA) HORAS semanais.

57-Nomear ARIELE ELIS ANDOLFO, portador (a) do R.G 42833165, nos termos do artigo 22, inciso II, da Lei Municipal n.º 1729, de 30 de dezembro de 1968, para exercer o cargo de PROFESSOR I DE EDUCAÇÃO BÁSICA, lotação SE-111, referência "E1-A", carga horária de 30 (TRINTA) HORAS semanais.

58-Nomear MAYTE DORING, portador (a) do R.G 483521802, nos termos do artigo 22, inciso II, da Lei Municipal n.º 1729, de 30 de dezembro de 1968, para exercer o cargo de PROFESSOR I DE EDUCAÇÃO BÁSICA, lotação SE-111, referência "E1-A", carga horária de 30 (TRINTA) HORAS semanais.

59-Nomear AMANDA ANDRADE ISMAEL, portador (a) do R.G 47245074, nos termos do artigo 22, inciso II, da Lei Municipal n.º 1729, de 30 de dezembro de 1968, para exercer o cargo de PROFESSOR I DE EDUCAÇÃO BÁSICA, lotação SE-111, referência "E1-A", carga horária de 30 (TRINTA) HORAS semanais.

60-Nomear LETICIA MUNIZ BARBOSA, portador (a) do R.G 33731547, nos termos do artigo 22, inciso II, da Lei Municipal n.º 1729, de 30 de dezembro de 1968, para exercer o cargo de PROFESSOR I DE EDUCAÇÃO BÁSICA, lotação SE-111, referência "E1-A", carga horária de 30 (TRINTA) HORAS semanais.

61-Nomear ISABELA VENTRESCHI CARRENHO, portador (a) do R.G 50220057, nos termos do artigo 22, inciso II, da Lei Municipal n.º 1729, de 30 de dezembro de 1968, para exercer o cargo de PROFESSOR I DE EDUCAÇÃO BÁSICA, lotação SE-111, referência "E1-A", carga horária de 30 (TRINTA) HORAS semanais.

62-Nomear FILIPE MARTINS GONCALVES, portador (a) do R.G 15620596, nos termos do artigo 22, inciso II, da Lei Municipal n.º 1729, de 30 de dezembro de 1968, para exercer o cargo de PROFESSOR I DE EDUCAÇÃO BÁSICA, lotação SE-111, referência "E1-A", carga horária de 30 (TRINTA) HORAS semanais.

63-Nomear FABIO RAMOS E SILVA, portador (a) do R.G 24290022, nos termos do artigo 22, inciso II, da Lei Municipal n.º 1729, de 30 de dezembro de 1968, para exercer o cargo de PROFESSOR I DE EDUCAÇÃO BÁSICA, lotação SE-111,

referência "E1-A", carga horária de 30 (TRINTA) HORAS semanais.

64-Nomear CHRISTIANE CAMPOS ALVES DAS NEVES, portador (a) do R.G 60438379, nos termos do artigo 22, inciso II, da Lei Municipal n.º 1729, de 30 de dezembro de 1968, para exercer o cargo de PROFESSOR I DE EDUCAÇÃO BÁSICA, lotação SE-111, referência "E1-A", carga horária de 30 (TRINTA) HORAS semanais.

65-Nomear ALEXANDRE GONCALVES DA SILVA (4.º Class. da lista reservada aos candidatos portadores de deficiência - LM 3691/91), portador (a) do R.G 45137488, nos termos do artigo 22, inciso II, da Lei Municipal n.º 1729, de 30 de dezembro de 1968, para exercer o cargo de PROFESSOR I DE EDUCAÇÃO BÁSICA, lotação SE-111, referência "E1-A", carga horária de 30 (TRINTA) HORAS semanais.

66-Nomear PRISCILA TIEMI TAMAI, portador (a) do R.G 46699443, nos termos do artigo 22, inciso II, da Lei Municipal n.º 1729, de 30 de dezembro de 1968, para exercer o cargo de PROFESSOR I DE EDUCAÇÃO BÁSICA, lotação SE-111, referência "E1-A", carga horária de 30 (TRINTA) HORAS semanais.

67-Nomear LAIANE MATIAS RAMOS, portador (a) do R.G 52804321, nos termos do artigo 22, inciso II, da Lei Municipal n.º 1729, de 30 de dezembro de 1968, para exercer o cargo de PROFESSOR I DE EDUCAÇÃO BÁSICA, lotação SE-111, referência "E1-A", carga horária de 30 (TRINTA) HORAS semanais.

68-Nomear ROSANE REZENDE, portador (a) do R.G 29291342, nos termos do artigo 22, inciso II, da Lei Municipal n.º 1729, de 30 de dezembro de 1968, para exercer o cargo de PROFESSOR I DE EDUCAÇÃO BÁSICA, lotação SE-111, referência "E1-A", carga horária de 30 (TRINTA) HORAS semanais.

69-Nomear LETICIA DE OLIVEIRA AIO, portador (a) do R.G 46656200, nos termos do artigo 22, inciso II, da Lei Municipal n.º 1729, de 30 de dezembro de 1968, para exercer o cargo de PROFESSOR I DE EDUCAÇÃO BÁSICA, lotação SE-111, referência "E1-A", carga horária de 30 (TRINTA) HORAS semanais.

70-Nomear CARLOS EDUARDO DOS SANTOS LEAL, portador (a) do R.G 34058144, nos termos do artigo 22, inciso II, da Lei Municipal n.º 1729, de 30 de dezembro de 1968, para exercer o cargo de PROFESSOR I DE EDUCAÇÃO BÁSICA, lotação SE-111, referência "E1-A", carga horária de 30 (TRINTA) HORAS semanais.

71-Nomear GRAZIELA LAVOR DANTAS, portador (a) do R.G 29194833, nos termos do artigo 22, inciso II, da Lei Municipal n.º 1729, de 30 de dezembro de 1968, para exercer o cargo de PROFESSOR I DE EDUCAÇÃO BÁSICA, lotação SE-111, referência "E1-A", carga horária de 30 (TRINTA) HORAS semanais.

72-Nomear VANESSA DE SOUSA FERREIRA, portador (a) do R.G 48831117, nos termos do artigo 22, inciso II, da Lei Municipal n.º 1729, de 30 de dezembro de 1968, para exercer o cargo de PROFESSOR I DE EDUCAÇÃO BÁSICA, lotação SE-111, referência "E1-A", carga horária de 30 (TRINTA) HORAS semanais.

73-Nomear DAYANE SILVA MINERVINO, portador (a) do R.G 41931779, nos termos do artigo 22, inciso II, da Lei Municipal n.º 1729, de 30 de dezembro de 1968, para exercer o cargo de PROFESSOR I DE EDUCAÇÃO BÁSICA, lotação SE-111, referência "E1-A", carga horária de 30 (TRINTA) HORAS semanais.

74-Nomear ANDRE SILVA MOREIRA DOS SANTOS, portador (a) do R.G 48175324, nos termos do artigo 22, inciso II, da Lei Municipal n.º 1729, de 30 de dezembro de 1968, para exercer o cargo de PROFESSOR I DE EDUCAÇÃO BÁSICA, lotação SE-111, referência "E1-A", carga horária de 30 (TRINTA) HORAS semanais.

75-Nomear MARCOS VINICIUS ALVES BARBOSA, portador (a) do R.G 34650680, nos termos do artigo 22, inciso II, da Lei Municipal n.º 1729, de 30 de dezembro de 1968, para exercer o cargo de PROFESSOR I DE EDUCAÇÃO BÁSICA, lotação SE-111, referência "E1-A", carga horária de 30 (TRINTA) HORAS semanais.

76-Nomear TATHIANE YATES MEDEIROS DE OLIVEIRA, portador (a) do R.G 47658524, nos termos do artigo 22, inciso II, da Lei Municipal n.º 1729, de 30 de dezembro de 1968, para exercer o cargo de PROFESSOR I DE EDUCAÇÃO BÁSICA, lotação SE-111, referência "E1-A", carga horária de 30 (TRINTA) HORAS semanais.

77-Nomear JOY ANNE JUNKO, portador (a) do R.G 261315444, nos termos do artigo 22, inciso II, da Lei Municipal n.º 1729, de 30 de dezembro de 1968, para exercer o cargo de PROFESSOR I DE EDUCAÇÃO BÁSICA, lotação SE-111, referência "E1-A", carga horária de 30 (TRINTA) HORAS semanais.

78-Nomear SARA MONTEIRO DE SOUZA GHION, portador (a) do R.G 450508250, nos termos do artigo 22, inciso II, da Lei Municipal n.º 1729, de 30 de dezembro de 1968, para exercer o cargo de PROFESSOR I DE EDUCAÇÃO BÁSICA, lotação SE-111, referência "E1-A", carga horária de 30 (TRINTA) HORAS semanais.

79-Nomear MARCELO RINALDI, portador (a) do R.G 19649610, nos termos do artigo 22, inciso II, da Lei Municipal n.º 1729, de 30 de dezembro de 1968, para exercer o cargo de PROFESSOR I DE EDUCAÇÃO BÁSICA, lotação SE-111, referência "E1-A", carga horária de 30 (TRINTA) HORAS semanais.

80-Nomear ARIANA VAZ TEIXEIRA, portador (a) do R.G 41934318, nos termos do artigo 22, inciso II, da Lei Municipal n.º 1729, de 30 de dezembro de 1968, para exercer o cargo de PROFESSOR I DE EDUCAÇÃO BÁSICA, lotação SE-111, referência "E1-A", carga horária de 30 (TRINTA) HORAS semanais.

81-Nomear LAYAN LIMA SILVA, portador (a) do R.G 48819548, nos termos do artigo 22, inciso II, da Lei Municipal n.º 1729, de 30 de dezembro de 1968, para exercer o cargo de PROFESSOR I DE EDUCAÇÃO BÁSICA, lotação SE-111, referência "E1-A", carga horária de 30 (TRINTA) HORAS semanais.

82-Nomear AMANDA MACEDO DE SOUZA, portador (a) do R.G 460645158, nos termos do artigo 22, inciso II, da Lei Municipal n.º 1729, de 30 de dezembro de 1968, para exercer o cargo de PROFESSOR I DE EDUCAÇÃO BÁSICA, lotação SE-111, referência "E1-A", carga horária de 30 (TRINTA) HORAS semanais.

83-Nomear ALEXANDRE MARCONDES QUAGLIO, portador (a) do R.G 21502872, nos termos do artigo 22, inciso II, da Lei Municipal n.º 1729, de 30 de dezembro de 1968, para exercer o cargo de PROFESSOR I DE EDUCAÇÃO BÁSICA, lotação SE-111, referência "E1-A", carga horária de 30 (TRINTA) HORAS semanais.

84-Nomear GRAZIELA RODRIGUES SILVA, portador (a) do R.G 35089435, nos termos do artigo 22, inciso II, da Lei Municipal n.º 1729, de 30 de dezembro de 1968, para exercer o cargo de PROFESSOR I DE EDUCAÇÃO BÁSICA, lotação SE-111, referência "E1-A", carga horária de 30 (TRINTA) HORAS semanais.

85-Nomear GRACE MARQUES GOUVEIA, portador (a) do R.G 43111024, nos termos do artigo 22, inciso II, da Lei Municipal n.º 1729, de 30 de dezembro de 1968, para exercer o cargo de PROFESSOR I DE EDUCAÇÃO BÁSICA, lotação SE-111, referência "E1-A", carga horária de 30 (TRINTA) HORAS semanais.

86-Nomear MARIANA CAROLINE GUILHERME MASS, portador (a) do R.G 38041633, nos termos do artigo 22, inciso II, da Lei Municipal n.º 1729, de 30 de dezembro de 1968, para exercer o cargo de PROFESSOR I DE EDUCAÇÃO BÁSICA,

lotação SE-111, referência "E1-A", carga horária de 30 (TRINTA) HORAS semanais.

87-Nomear LUISA CAETANO ESCOBAR DA SILVA, portador (a) do R.G 36400031, nos termos do artigo 22, inciso II, da Lei Municipal n.º 1729, de 30 de dezembro de 1968, para exercer o cargo de PROFESSOR I DE EDUCAÇÃO BÁSICA, lotação SE-111, referência "E1-A", carga horária de 30 (TRINTA) HORAS semanais.

88-Nomear LARISSA DOS SANTOS OLIVEIRA BEZERRA, portador (a) do R.G 479698363, nos termos do artigo 22, inciso II, da Lei Municipal n.º 1729, de 30 de dezembro de 1968, para exercer o cargo de PROFESSOR I DE EDUCAÇÃO BÁSICA, lotação SE-111, referência "E1-A", carga horária de 30 (TRINTA) HORAS semanais.

89-Nomear FRANCISCO ALVES DE LIMA, portador (a) do R.G 20339056, nos termos do artigo 22, inciso II, da Lei Municipal n.º 1729, de 30 de dezembro de 1968, para exercer o cargo de PROFESSOR I DE EDUCAÇÃO BÁSICA, lotação SE-111, referência "E1-A", carga horária de 30 (TRINTA) HORAS semanais.

90-Nomear GLEICE SELMA DOS SANTOS AMARAL, portador (a) do R.G 21137137, nos termos do artigo 22, inciso II, da Lei Municipal n.º 1729, de 30 de dezembro de 1968, para exercer o cargo de PROFESSOR I DE EDUCAÇÃO BÁSICA, lotação SE-111, referência "E1-A", carga horária de 30 (TRINTA) HORAS semanais.

91-Nomear DEBORA LOPES ROCHA SILVA, portador (a) do R.G 40800403, nos termos do artigo 22, inciso II, da Lei Municipal n.º 1729, de 30 de dezembro de 1968, para exercer o cargo de PROFESSOR I DE EDUCAÇÃO BÁSICA, lotação SE-111, referência "E1-A", carga horária de 30 (TRINTA) HORAS semanais.

92-Nomear CRISTINA FERNANDA DE SOUZA, portador (a) do R.G 7082060588, nos termos do artigo 22, inciso II, da Lei Municipal n.º 1729, de 30 de dezembro de 1968, para exercer o cargo de PROFESSOR I DE EDUCAÇÃO BÁSICA, lotação SE-111, referência "E1-A", carga horária de 30 (TRINTA) HORAS semanais.

93-Nomear CAROLINA VIEIRA DOS SANTOS, portador (a) do R.G 43555165, nos termos do artigo 22, inciso II, da Lei Municipal n.º 1729, de 30 de dezembro de 1968, para exercer o cargo de PROFESSOR I DE EDUCAÇÃO BÁSICA, lotação SE-111, referência "E1-A", carga horária de 30 (TRINTA) HORAS semanais.

94-Nomear AMANDA SOUSA E SILVA, portador (a) do R.G 37052121-3, nos termos do artigo 22, inciso II, da Lei Municipal n.º 1729, de 30 de dezembro de 1968, para exercer o cargo de PROFESSOR I DE EDUCAÇÃO BÁSICA, lotação SE-111, referência "E1-A", carga horária de 30 (TRINTA) HORAS semanais.

95-Nomear THAIS VIEIRA DE SIQUEIRA, portador (a) do R.G 45863068-8, nos termos do artigo 22, inciso II, da Lei Municipal n.º 1729, de 30 de dezembro de 1968, para exercer o cargo de PROFESSOR I DE EDUCAÇÃO BÁSICA, lotação SE-111, referência "E1-A", carga horária de 30 (TRINTA) HORAS semanais.

96-Nomear ALESSANDRA CRISTINA FERREIRA DO CARMO, portador (a) do R.G 44921392, nos termos do artigo 22, inciso II, da Lei Municipal n.º 1729, de 30 de dezembro de 1968, para exercer o cargo de PROFESSOR I DE EDUCAÇÃO BÁSICA, lotação SE-111, referência "E1-A", carga horária de 30 (TRINTA) HORAS semanais.

97-Nomear ANDREA LINARES GODOY PACHECO, portador (a) do R.G 26239749, nos termos do artigo 22, inciso II, da Lei Municipal n.º 1729, de 30 de dezembro de 1968, para exercer o cargo de PROFESSOR I DE EDUCAÇÃO BÁSICA, lotação SE-111, referência "E1-A", carga horária de 30 (TRINTA) HORAS semanais.

98-Nomear KATIA ALVES KIRSTEN, portador (a) do R.G 28953186X, nos termos do artigo 22, inciso II, da Lei Municipal n.º 1729, de 30 de dezembro de 1968, para exercer o cargo de PROFESSOR I DE EDUCAÇÃO BÁSICA, lotação SE-111, referência "E1-A", carga horária de 30 (TRINTA) HORAS semanais.

99-Nomear CAROLINA MOLINO DOMENECH PERALES, portador (a) do R.G 439406079, nos termos do artigo 22, inciso II, da Lei Municipal n.º 1729, de 30 de dezembro de 1968, para exercer o cargo de PROFESSOR I DE EDUCAÇÃO BÁSICA, lotação SE-111, referência "E1-A", carga horária de 30 (TRINTA) HORAS semanais.

100-Nomear JESSICA ESPINOSA RODRIGUES JERONIMO, portador (a) do R.G 48008025, nos termos do artigo 22, inciso II, da Lei Municipal n.º 1729, de 30 de dezembro de 1968, para exercer o cargo de PROFESSOR I DE EDUCAÇÃO BÁSICA, lotação SE-111, referência "E1-A", carga horária de 30 (TRINTA) HORAS semanais.

101-Nomear FELIPE FRANCISCO DE OLIVEIRA, portador (a) do R.G 47249667, nos termos do artigo 22, inciso II, da Lei Municipal n.º 1729, de 30 de dezembro de 1968, para exercer o cargo de PROFESSOR I DE EDUCAÇÃO BÁSICA, lotação SE-111, referência "E1-A", carga horária de 30 (TRINTA) HORAS semanais.

102-Nomear NATALIA MOURA PEREIRA, portador (a) do R.G 43624372, nos termos do artigo 22, inciso II, da Lei Municipal n.º 1729, de 30 de dezembro de 1968, para exercer o cargo de PROFESSOR I DE EDUCAÇÃO BÁSICA, lotação SE-111, referência "E1-A", carga horária de 30 (TRINTA) HORAS semanais.

103-Nomear ROBERTA SOARES LIPINSKI, portador (a) do R.G 280745473, nos termos do artigo 22, inciso II, da Lei Municipal n.º 1729, de 30 de dezembro de 1968, para exercer o cargo de PROFESSOR I DE EDUCAÇÃO BÁSICA, lotação SE-111, referência "E1-A", carga horária de 30 (TRINTA) HORAS semanais.

104-Nomear DARA GOMES DE SOUZA, portador (a) do R.G 42139471, nos termos do artigo 22, inciso II, da Lei Municipal n.º 1729, de 30 de dezembro de 1968, para exercer o cargo de PROFESSOR I DE EDUCAÇÃO BÁSICA, lotação SE-111, referência "E1-A", carga horária de 30 (TRINTA) HORAS semanais.

105-Nomear NOEMI COELHO FERLE, portador (a) do R.G 397420031, nos termos do artigo 22, inciso II, da Lei Municipal n.º 1729, de 30 de dezembro de 1968, para exercer o cargo de PROFESSOR I DE EDUCAÇÃO BÁSICA, lotação SE-111, referência "E1-A", carga horária de 30 (TRINTA) HORAS semanais.

106-Nomear LETICIA TIEMI SONODA, portador (a) do R.G 52755205, nos termos do artigo 22, inciso II, da Lei Municipal n.º 1729, de 30 de dezembro de 1968, para exercer o cargo de PROFESSOR I DE EDUCAÇÃO BÁSICA, lotação SE-111, referência "E1-A", carga horária de 30 (TRINTA) HORAS semanais.

107-Nomear SANDRA REGINA ALVES RODRIGUES, portador (a) do R.G 4281596, nos termos do artigo 22, inciso II, da Lei Municipal n.º 1729, de 30 de dezembro de 1968, para exercer o cargo de PROFESSOR I DE EDUCAÇÃO BÁSICA, lotação SE-111, referência "E1-A", carga horária de 30 (TRINTA) HORAS semanais.

108-Nomear ANA PAULA JANAINA GAROFALO, portador (a) do R.G 27817100, nos termos do artigo 22, inciso II, da Lei Municipal n.º 1729, de 30 de dezembro de 1968, para exercer o cargo de PROFESSOR I DE EDUCAÇÃO BÁSICA, lotação SE-111, referência "E1-A", carga horária de 30 (TRINTA) HORAS semanais.

109-Nomear MIRIAM INACIA DA SILVA CEDRO, portador (a) do R.G 17468281, nos termos do artigo 22, inciso II, da Lei Municipal n.º 1729, de 30 de dezembro de 1968, para exercer o cargo de PROFESSOR I DE EDUCAÇÃO BÁSICA, lotação SE-111, referência "E1-A", carga horária de 30 (TRINTA) HORAS semanais.

PORTARIA Nº 59182/19– SA-4

1-Nomear LEUDES FERNANDES PRATES, portador (a) do R.G 294400679, nos termos do artigo 22, inciso II, da Lei Municipal n.º 1729, de 30 de dezembro de 1968, para exercer o cargo de ASSISTENTE SOCIAL, lotação SAS-1, referência "32-A", carga horária de 30 (TRINTA) horas semanais.

2-Nomear EZIEL MOREIRA DA SILVA, portador (a) do R.G 29501560, nos termos do artigo 22, inciso II, da Lei Municipal n.º 1729, de 30 de dezembro de 1968, para exercer o cargo de AGENTE DE CONTROLADORIA I, lotação SF-4, referência "27-A", carga horária de 40 (QUARENTA) HORAS semanais.

3-Nomear DENIS ALFRADIQUE TAVEIRA DA COSTA, portador (a) do R.G 13284897, nos termos do artigo 22, inciso II, da Lei Municipal n.º 1729, de 30 de dezembro de 1968, para exercer o cargo de FISCAL DE CADASTRO TRIBUTÁRIO I, lotação SF-1, referência "27-A", carga horária de 40 (QUARENTA) HORAS semanais.

4-Nomear EDUARDO MOYA DA SILVA, portador (a) do R.G 34396188, nos termos do artigo 22, inciso II, da Lei Municipal n.º 1729, de 30 de dezembro de 1968, para exercer o cargo de OFICIAL ADMINISTRATIVO I, lotação GSA, referência "8-A", carga horária de 40 (QUARENTA) horas semanais.

5-Nomear RENATO ANDRADA NABUCO DE ARAUJO, portador (a) do R.G 12973741, nos termos do artigo 22, inciso II, da Lei Municipal n.º 1729, de 30 de dezembro de 1968, para exercer o cargo de OFICIAL ADMINISTRATIVO I, lotação GSA, referência "8-A", carga horária de 40 (QUARENTA) horas semanais.

6-Nomear THIAGO DE CAMPOS BELÃO, portador (a) do R.G 30518926, nos termos do artigo 22, inciso II, da Lei Municipal n.º 1729, de 30 de dezembro de 1968, para exercer o cargo de OFICIAL ADMINISTRATIVO I, lotação GSA, referência "8-A", carga horária de 40 (QUARENTA) horas semanais.

7-Nomear JOSÉ ANILTON MATOS PEREIRA, portador (a) do R.G 12797700, nos termos do artigo 22, inciso II, da Lei Municipal n.º 1729, de 30 de dezembro de 1968, para exercer o cargo de OFICIAL ADMINISTRATIVO I, lotação GSA, referência "8-A", carga horária de 40 (QUARENTA) horas semanais.

PORTARIA Nº 59183/19 – SA-4

I - Revigorar o item "52" da Portaria n.º 59128/19 - SA-4, que nomeou RODRIGO CABRAL E SOUZA, portador(a) do R.G 46768899, para exercer o cargo de OFICIAL ADMINISTRATIVO I, lotação GSA, referência 8-A, com carga horária 40 (QUARENTA) horas semanais.

II - DESIGNAR, o(a) funcionário(a) RODRIGO CABRAL E SOUZA, portador(a) do R.G 46768899, OFICIAL ADMINISTRATIVO I, lotação GSA, referência "8-A", para prestar serviços no(a) SECRETARIA DE CULTURA - GSC.

PORTARIA Nº 59184/19– SA-4

Fixar a carga horária do(a) servidor(a) MARIA MARCELINA B DE MORAES – 41.566-0, PROF II ED BAS – ARTES – SE-116 referência "E2A", em 40 (quarenta) horas semanais, no período de 01/02/2018 a 31/01/2019. Tendo sua carga horária fixada em 30 (trinta) horas semanais, no período de 01/02/2019 a 10/02/2019 e a partir de 11/02/2019 fixou a carga horária em 40 (quarenta) horas semanais, nos termos da Seção V do Capítulo VIII, Título da L.M. 6316/13 e suas alterações (LMs nº 6372/14 e 6628/17).

PORTARIA Nº 59185/19– SA-4

Fixar a carga horária do(a) servidor(a) SANDRA REGINA LOPES GARCIA – 38.350-2, INSPETOR DE ALUNOS – SE-114, referência "PE1-A", em 30 (trinta) horas semanais, a partir de 01 de abril de 2019.

PORTARIA Nº 59186/19– SA-4

Considerando o que consta no Memo nº 08/622/2019 de 20 de março de 2019, da Secretaria de Saúde – GSS, resolve:

CESSAR, a partir de 01 de março de 2019, os efeitos da Portaria n.º 56943/17 que designou o(a) funcionário(a) MARCOS BUENO DA SILVA - 32334-2 - MOTORISTA - SU-1, para prestar serviços no(a) SERVIÇO DE TRANSPORTE SANITÁRIO E ADMINISTRATIVO - SS-612.1.

PORTARIA Nº 59187/19– SA-4

Considerando o que consta no Memo nº 069/2019 de 25 de março de 2019, da Secretaria de Transportes e Vias Públicas – GST, resolve:

I - CESSAR, a partir da publicação do ato, os efeitos da Portaria n.º 48701/13 que designou o(a) funcionário(a) RENE EWERTON FINATO ASSIS - 61378-5 - AUXILIAR DE LIMPEZA - SE-2, para prestar serviços no(a) SERVIÇO DE APOIO OPERACIONAL - SG-104-1.

II- DESIGNAR, a partir da publicação do ato, o(a) funcionário(a) RENE EWERTON FINATO ASSIS - 61378-5, AUXILIAR DE LIMPEZA – SE-2, referência "041A", para prestar serviços no(a) DEPARTAMENTO DE ENGENHARIA DE TRÁFEGO - ST-1.

PORTARIA Nº 59188/19– SA-4

Considerando o que consta no Memo nº 068/2019 de 25 de março de 2019, da Secretaria de transportes e Vias Públicas – GST, resolve:

I - CESSAR, a partir da publicação do ato, os efeitos da Portaria n.º 37143/05 que designou o(a) funcionário(a) SERGIO JOSE DA SILVA - 22555-4 - AJUDANTE GERAL - GST, para prestar serviços no(a) SERVIÇO DE EDUCAÇÃO E SEGURANÇA DE TRÂNSITO - ST-111.3.

II- DESIGNAR, a partir da data de publicação deste ato, os funcionários abaixo relacionados, para prestar serviço nas unidades:

| Matrícula | Nome | Designa |
|-----------|----------------------|----------|
| 11.639-3 | MARCELO ROCCO | ST-222 |
| 22.555-4 | SERGIO JOSÉ DA SILVA | ST-111-2 |

PORTARIA Nº 59189/19– SA-4

Considerando o que consta no Memo nº 091/2019 de 26 de março de 2019, da Secretaria de Serviços Urbanos – GSU, resolve:

DESIGNAR, a partir da publicação do ato, o(a) funcionário(a) ELIAS CARDOSO DE SOUZA - 19037-5, AUXILIAR DE LIMPEZA – SG-104.1, referência "041", para prestar serviços no(a) DEPARTAMENTO DE MANUTENÇÃO DE PRÓPRIOS MUNICIPAIS - SU-2.

PORTARIA Nº 59190/19 – SA-4

Exonerar, a pedido, GISELE VIVIAN DA SILVA SOARES – 41754-9, portador(a) do R.G. 32334287-5, do cargo de PROFESSOR I DE EDUCAÇÃO BÁSICA – SE-111, referência "E1A", a partir de 29 MARÇO DE 2019, ficando declarado vago o respectivo cargo, de acordo com o artigo 77, § 1.º, inciso I, da Lei Municipal n.º 1729, de 30 de

dezembro de 1968.

PORTARIA Nº 59191/19 – SA-4

Exonerar, a pedido, ORIEL DE OLIVEIRA E SILVA – 39718-5, portador(a) do R.G. 47337423-7, do cargo de PROFESSOR II DE EDUCAÇÃO BÁSICA - EDUCAÇÃO FÍSICA – SE-116, referência "E3A", a partir de 26 MARÇO DE 2019, ficando declarado vago o respectivo cargo, de acordo com o artigo 77, § 1.º, inciso I, da Lei Municipal n.º 1729, de 30 de dezembro de 1968.

PORTARIA Nº 59192/19– SA-4

Considerando o que consta no Memo nº 061/2019 de 01 de abril de 2019, da Secretaria de Cultura e Juventude – GSC, resolve:

CESSAR, a partir de 05 de abril de 2019, os efeitos da Portaria n.º 54221/16 que designou o(a) funcionário(a) JORGE ALEXANDRE NASCIMENTO - 24479-0 - RECEPCIONISTA DE UNID. SAÚDE I - SS-31, para prestar serviços no(a) GABINETE DA SECRETARIA DE CULTURA - GSC.

PORTARIA Nº 59193/19– SA-4

Exonerar, a pedido, CIBELE BÍSCARO – matrícula nº 44768-7, do cargo de Diretor de Seção – SS-432, referência "S", a partir de 29 de março de 2019.

PORTARIA Nº 59194/19– SA-4

I - Exonerar, TERESA EIKO ANDO SAITO – matrícula nº 43015-3, do cargo em comissão de Assessor de Direção – GSA, referência "T", a partir de 29 de março de 2019.

II - Nomear TERESA EIKO ANDO SAITO – 43.015-3 para exercer, em comissão, o cargo de Diretor de Divisão – SS-51, referência "T", nos termos da Lei Municipal nº 6662, de 19 de abril de 2018, a partir de 29 de março de 2019.

PORTARIA Nº 59195/19 – SA-4

Nomear IRANI PAULINA MATOZO – R.G. 28.728.746-4 para exercer, em comissão, o cargo de Diretor de Seção - SS-319A, referência "S", nos termos da Lei Municipal nº 6662, de 19 de abril de 2018, a partir de 08 de abril de 2019.

PORTARIA Nº 59196/19 – SA-4

I - Nomear SANDRA REGINA FERREIRA PASSOS – R.G. 9.739.015- para exercer, em comissão, o cargo de Assessor de Direção - GSA, referência "T", nos termos da Lei Municipal nº 6662, de 19 de abril de 2018, a partir de 01 de abril de 2019.

II - DESIGNAR, a partir da publicação do ato, o (a) funcionário (a) SANDRA REGINA FERREIRA PASSOS, portador (a) do R.G. 9.739.015-, Assessor de Direção, lotação GSA, referência "T", para prestar serviços no (a) SS-1.

PORTARIA Nº 59197/19 – SA-4

Considerando o item "I" da PORTARIA Nº3107/2019-SBCPREV, que aposentou o(a) servidor (a), LUIZ ANTÔNIO GUERRA, matrícula nº 10229-9, a partir de 29 de março de 2019,

Cessar, a partir de 29 de março de 2019, os efeitos da portaria nº 57743/18-SA.4, que atribuiu a função gratificada correspondente à diferença salarial do seu cargo em relação à referência "J", ao(a) funcionário(a) LUIZ ANTÔNIO GUERRA, matrícula nº 10229-9, pelo exercício da Função Gratificada de Encarregado de Serviço de Transporte - SAS-012.1, nível "II", prevista na Lei Municipal prevista na Lei Municipal nº 6662, de 19 de abril de 2018.

PORTARIA Nº 59198/19– SA-4

I - Atribuir, ao (a) funcionário (a) FELIPE MOICEICHUKA FILHO, matrícula nº 39031-1, lotação SA.1, a função gratificada correspondente à diferença salarial do seu cargo em relação à referência "B", pelo exercício de função de Nível IV - SA (ATENDE BEM), constante do anexo 28.36 da Lei Municipal 6662/2018 (DENOM. 28.36), a partir de 03 de abril de 2019.

II - DESIGNAR, a partir de 03 de abril de 2019, o(a) funcionário(a) FELIPE MOICEICHUKA FILHO, matrícula nº 39031-1, OFICIAL DE ESCOLA – SE-114, para prestar serviços no(a) Departamento de Atendimento ao Cidadão – SA-1.

PORTARIA Nº 59199/19– SA-4

I - Atribuir, ao (a) funcionário (a) ATAÍDE SILVA DE SOUZA, matrícula nº 35145-4, lotação SA.1, a função gratificada correspondente à diferença salarial do seu cargo em relação à referência "B", pelo exercício de função de Nível IV - SA (ATENDE BEM), constante do anexo 28.36 da Lei Municipal 6662/2018 (DENOM. 28.36), a partir de 03 de abril de 2019.

II - DESIGNAR, a partir de 03 de abril de 2019, o(a) funcionário(a) ATAÍDE SILVA DE SOUZA, matrícula nº 35145-4, OFICIAL DE ESCOLA – SE-113, para prestar serviços no(a) Departamento de Atendimento ao Cidadão – SA-1.

PORTARIA Nº 59200/19– SA-4

Designar, SHINJI YOSHIDA, matrícula nº 21567-4, Diretor de Departamento, SMA-2, Referência "V", para responder pelo expediente da Secretaria de Meio Ambiente e Proteção Animal, no período de 11 a 25 de abril de 2019 em razão de fruição de Férias, pelo titular do cargo, funcionário (a) JOSÉ CARLOS GOBBIS PAGLIUCA, matrícula nº 43.369-8.

PORTARIA Nº 59201/19– SA-4

Fixar a carga horária do(a) servidor(a) FLAVIA GAROFALO DE SALES – 40.321-7, PROF II ED BAS – EDUCAÇÃO FÍSICA – SE-116, referência "E2A", em 30 (TRINTA) horas semanais, a partir de 01 de fevereiro de 2019, conforme resultado final do Processo de Remoção do corpo docente, nos termos da Seção V do Capítulo VIII, Título II da L.M. nº 6.316/2013 e suas alterações (LMs nº 6372/14 e 6628/17).

PORTARIA Nº 59202/19– SA-4

Em cumprimento à Tutela de urgência concedida pela 1ª Vara da fazenda Pública da Comarca de São Bernardo do Campo, constante no Processo Digital nº 1030896-39.2018.8.26.0564 e manifestação no Processo Pessoal 40321/C, resolve:

Fixar a carga horária do (a) servidor (a) FLAVIA GAROFALO DE SALES – 40.321-7, PROFESSOR II ED BÁSICA EDUC FÍSICA – SE-116, referência "E2-A", em 20 (vinte) horas semanais, sem compensação ou redução salarial, a partir de 13 de março de 2019.

PORTARIA Nº 59203/19 – SA-4

I - Nomear THIAGO RAMOS DOS SANTOS – R.G. 40.200.269-9 para exercer, em comissão, o cargo de Assessor de Políticas Públicas - GSA, referência "M", nos

termos da Lei Municipal nº 6662, de 19 de abril de 2018, a partir de 05 de abril de 2019.

II - DESIGNAR, a partir da publicação do ato, o (a) funcionário (a) THIAGO RAMOS DOS SANTOS, portador (a) do R.G. 40.200.269-9, Assessor de Políticas Públicas, lotação GSA, referência "M", para prestar serviços no (a) Secretaria de Serviços Urbanos - GSU.

PORTARIA Nº 59204/19- SA-4

Exonerar a pedido, FERNANDO MARTINI – matrícula nº 43351-7, do cargo em comissão de Secretário Adjunto de Secretaria de Desenvolvimento Econômico, Ciência, Tecnologia, Trabalho e Turismo – GSDECT, referência "W", a partir de 05 de abril de 2019.

PORTARIA N.º 59205/19 – SA-4

I - Nomear FERNANDO MARTINI – 43.351-7 para exercer, em comissão, o cargo de Assessor de Governo - GSA, referência "P", nos termos da Lei Municipal nº 6662, de 19 de abril de 2018, a partir de 05 de abril de 2019.

II - DESIGNAR, a partir de 05 de abril de 2019, o (a) funcionário (a) FERNANDO MARTINI, portador (a) do 43.351-7, Assessor de Governo, lotação GSA, referência "P", para prestar serviços no (a) Secretaria de Assistência Social - GSAS

III - Atribuir-lhe a gratificação especial II prevista no artigo 2º da Lei Municipal nº 6.746, de 07 de fevereiro de 2019.

PORTARIA N.º 59205/19 – SA-4

DESIGNAR, a partir de 08 de abril de 2019, o (a) funcionário (a) SANDRO LUIZ DE OLIVEIRA, matrícula nº 44.870-6, Assessor de Políticas Públicas, lotação GSA, referência "M", para prestar serviços no (a) Secretaria de Meio Ambiente e Proteção Animal - GSMA.

APOSTILA Nº 046/19-SA.4

Expedir a presente Apostila para declarar que, em cumprimento à decisão judicial constante do Processo Administrativo nº 069514/15, ficam concedidas promoções verticais e progressões horizontais aos funcionários abaixo relacionados, nos termos da Lei Municipal nº 2.240/76, com suas alterações:

| Item | Benefício | Matric. | D | Nome | De Cargo | Para Cargo | De Ref./Grau | Para Ref./Grau | A partir de |
|------|-----------------------------|---------|---|---------------------------|------------------------------|------------------------------|--------------|----------------|-------------|
| 1 | Progressão Horizontal | 115 | 2 | JOSE ANGELO DIVETTA | ATENDENTE SOCIAL II | ATENDENTE SOCIAL II | 15A | 15B | 01/07/1993 |
| 2 | Promoção Vertical | 115 | 2 | JOSE ANGELO DIVETTA | ATENDENTE SOCIAL II | ATENDENTE SOCIAL III | 15B | 16A | 01/07/1994 |
| 3 | Promoção Vertical | 115 | 2 | JOSE ANGELO DIVETTA | ATENDENTE SOCIAL III | ATENDENTE SOCIAL IV | 16A | 17A | 01/07/1996 |
| 4 | Progressão Horizontal | 115 | 2 | JOSE ANGELO DIVETTA | ATENDENTE SOCIAL IV | ATENDENTE SOCIAL IV | 17A | 17B | 01/07/1997 |
| 5 | Progressão Horizontal | 115 | 2 | JOSE ANGELO DIVETTA | ATENDENTE SOCIAL IV | ATENDENTE SOCIAL IV | 17B | 17C | 01/07/2001 |
| 6 | Progressão Horizontal | 115 | 2 | JOSE ANGELO DIVETTA | ATENDENTE SOCIAL IV | ATENDENTE SOCIAL IV | 17C | 17D | 01/07/2005 |
| 7 | Progressão Horizontal | 115 | 2 | JOSE ANGELO DIVETTA | ATENDENTE SOCIAL IV | ATENDENTE SOCIAL IV | 17D | 17E | 01/07/2009 |
| 8 | Lei Municipal nº 6.042/2010 | 115 | 2 | JOSE ANGELO DIVETTA | ATENDENTE SOCIAL IV | ATENDENTE SOCIAL IV | 17E | 18E | 01/03/2010 |
| 9 | Progressão Horizontal | 2211 | 2 | ELIZABETE FRANCISCA SILVA | AG JUDICIAL I | AG JUDICIAL I | 17A | 17B | 01/07/1993 |
| 10 | Promoção Vertical | 2211 | 2 | ELIZABETE FRANCISCA SILVA | AG JUDICIAL I | AG JUDICIAL II | 17B | 18A | 01/07/1994 |
| 11 | Promoção Vertical | 2211 | 2 | ELIZABETE FRANCISCA SILVA | AG JUDICIAL II | AG JUDICIAL III | 18A | 19A | 01/07/1996 |
| 12 | Progressão Horizontal | 2211 | 2 | ELIZABETE FRANCISCA SILVA | AG JUDICIAL III | AG JUDICIAL III | 19A | 19B | 01/07/1997 |
| 13 | Progressão Horizontal | 2211 | 2 | ELIZABETE FRANCISCA SILVA | AG JUDICIAL III | AG JUDICIAL III | 19B | 19C | 01/07/2001 |
| 14 | Progressão Horizontal | 2211 | 2 | ELIZABETE FRANCISCA SILVA | AG JUDICIAL III | AG JUDICIAL III | 19C | 19D | 01/07/2005 |
| 15 | Lei Municipal nº 5.824/2008 | 2211 | 2 | ELIZABETE FRANCISCA SILVA | AG JUDICIAL III | AG JUDICIAL III | 19D | 21D | 01/04/2008 |
| 16 | Progressão Horizontal | 2211 | 2 | ELIZABETE FRANCISCA SILVA | AG JUDICIAL | AG JUDICIAL | 21D | 21E | 01/07/2009 |
| 17 | Progressão Horizontal | 4267 | 1 | ANA MARIA BAL-TUILLE | AG DE SANEAMENTO BASICO VI | AG DE SANEAMENTO BASICO VI | 17A | 17B | 01/07/1993 |
| 18 | Promoção Vertical | 4267 | 1 | ANA MARIA BAL-TUILLE | AG DE SANEAMENTO BASICO VI | AG DE SANEAMENTO BASICO VII | 17B | 18A | 01/07/1994 |
| 19 | Promoção Vertical | 4267 | 1 | ANA MARIA BAL-TUILLE | AG DE SANEAMENTO BASICO VII | AG DE SANEAMENTO BASICO VIII | 18A | 19A | 01/07/1996 |
| 20 | Progressão Horizontal | 4267 | 1 | ANA MARIA BAL-TUILLE | AG DE SANEAMENTO BASICO VIII | AG DE SANEAMENTO BASICO VIII | 19A | 19B | 01/07/1997 |
| 21 | Progressão Horizontal | 4267 | 1 | ANA MARIA BAL-TUILLE | AG DE SANEAMENTO BASICO VIII | AG DE SANEAMENTO BASICO VIII | 19B | 19C | 01/07/2001 |
| 22 | Lei Municipal nº 5.284/2004 | 4267 | 1 | ANA MARIA BAL-TUILLE | AG DE SANEAMENTO BASICO VIII | AG DE SANEAMENTO BASICO V | 19C | 21C | 09/04/2004 |
| 23 | Progressão Horizontal | 4267 | 1 | ANA MARIA BAL-TUILLE | AG DE SANEAMENTO BASICO V | AG DE SANEAMENTO BASICO V | 21C | 21D | 01/07/2005 |
| 24 | Progressão Horizontal | 4267 | 1 | ANA MARIA BAL-TUILLE | AG DE SANEAMENTO BASICO V | AG DE SANEAMENTO BASICO V | 21D | 21E | 01/07/2009 |
| 25 | Lei Municipal nº 6.042/2010 | 4267 | 1 | ANA MARIA BAL-TUILLE | AG DE SANEAMENTO BASICO V | AG DE SANEAMENTO BASICO V | 21E | 23E | 01/03/2010 |
| 26 | Progressão Horizontal | 7817 | 1 | VAGNER OLIVEIRA DE MORAES | AG TEC ADMINISTRATIVO III | AG TEC ADMINISTRATIVO III | 16C | 16D | 01/07/1993 |
| 27 | Promoção Vertical | 7817 | 1 | VAGNER OLIVEIRA DE MORAES | AG TEC ADMINISTRATIVO III | AG TEC ADMINISTRATIVO IV | 16D | 17C | 01/07/1994 |
| 28 | Promoção Vertical | 7817 | 1 | VAGNER OLIVEIRA DE MORAES | AG TEC ADMINISTRATIVO IV | AG TEC ADMINISTRATIVO V | 17C | 18B | 01/07/1996 |
| 29 | Progressão Horizontal | 7817 | 1 | VAGNER OLIVEIRA DE MORAES | AG TEC ADMINISTRATIVO V | AG TEC ADMINISTRATIVO V | 18B | 18C | 01/07/1997 |
| 30 | Promoção Vertical | 7817 | 1 | VAGNER OLIVEIRA DE MORAES | AG TEC ADMINISTRATIVO V | AG TEC ADMINISTRATIVO VI | 18C | 19B | 01/07/1998 |
| 31 | Promoção Vertical | 7817 | 1 | VAGNER OLIVEIRA DE MORAES | AG TEC ADMINISTRATIVO VI | AG TEC ADMINISTRATIVO VII | 19B | 20A | 01/07/2000 |
| 32 | Progressão Horizontal | 7817 | 1 | VAGNER OLIVEIRA DE MORAES | AG TEC ADMINISTRATIVO VII | AG TEC ADMINISTRATIVO VII | 20A | 20B | 01/07/2001 |
| 33 | Promoção Vertical | 7817 | 1 | VAGNER OLIVEIRA DE MORAES | AG TEC ADMINISTRATIVO VII | AG TEC ADMINISTRATIVO VIII | 20B | 21A | 01/07/2002 |
| 34 | Progressão Horizontal | 7817 | 1 | VAGNER OLIVEIRA DE MORAES | AG TEC ADMINISTRATIVO VIII | AG TEC ADMINISTRATIVO VIII | 21A | 21B | 01/07/2005 |
| 35 | Lei Municipal nº 5.819/2008 | 7817 | 1 | VAGNER OLIVEIRA DE MORAES | AG TEC ADMINISTRATIVO VIII | AG TEC ADMINISTRATIVO VIII | 21B | 22B | 04/04/2008 |
| 36 | Progressão Horizontal | 7817 | 1 | VAGNER OLIVEIRA DE MORAES | AG TEC ADMINISTRATIVO VIII | AG TEC ADMINISTRATIVO VIII | 22B | 22C | 01/07/2009 |
| 37 | Progressão Horizontal | 11092 | 3 | VERA LIGIA DA CONCEICAO | AG DE ESPORTE I | AG DE ESPORTE I | 14A | 14B | 01/07/1993 |
| 38 | Promoção Vertical | 11092 | 3 | VERA LIGIA DA CONCEICAO | AG DE ESPORTE I | AG DE ESPORTE II | 14A | 15A | 01/07/1994 |
| 39 | Promoção Vertical | 11092 | 3 | VERA LIGIA DA CONCEICAO | AG DE ESPORTE II | AG DE ESPORTE II | 15A | 16A | 01/07/1996 |
| 40 | Progressão Horizontal | 11092 | 3 | VERA LIGIA DA CONCEICAO | AG DE ESPORTE III | AG DE ESPORTE III | 16A | 16B | 01/07/1997 |
| 41 | Promoção Vertical | 11092 | 3 | VERA LIGIA DA CONCEICAO | AG DE ESPORTE III | AG DE ESPORTE III | 16B | 17A | 01/07/1998 |
| 42 | Promoção Vertical | 11092 | 3 | VERA LIGIA DA CONCEICAO | AG DE ESPORTE IV | AG DE ESPORTE IV | 17A | 18A | 01/07/2000 |
| 43 | Progressão Horizontal | 11092 | 3 | VERA LIGIA DA CONCEICAO | AG DE ESPORTE V | AG DE ESPORTE V | 18A | 18B | 01/07/2001 |
| 44 | Promoção Vertical | 11092 | 3 | VERA LIGIA DA CONCEICAO | AG DE ESPORTE V | AG DE ESPORTE VI | 18B | 19A | 01/07/2002 |
| 45 | Progressão Horizontal | 11092 | 3 | VERA LIGIA DA CONCEICAO | AG DE ESPORTE VI | AG DE ESPORTE VI | 19A | 19B | 01/07/2005 |
| 46 | Progressão Horizontal | 11092 | 3 | VERA LIGIA DA CONCEICAO | AG DE ESPORTE VI | AG DE ESPORTE VI | 19B | 19C | 01/07/2009 |

| | | | | | | | | | |
|----|-----------------------------|-------|---|-------------------------|-----------------------|-----------------------|-----|-----|------------|
| 47 | Lei Municipal nº 6.042/2010 | 11092 | 3 | VERA LIGIA DA CONCEICAO | AG DE ESPORTE VI | AG DE ESPORTE VI | 19C | 21C | 01/03/2010 |
| 48 | Progressão Horizontal | 11092 | 3 | VERA LIGIA DA CONCEICAO | AG DE ESPORTE VI | AG DE ESPORTE VI | 21C | 21D | 01/07/2013 |
| 49 | Progressão Horizontal | 12067 | 5 | MARIA ETELVINA COSTA | AG TEC DE ESTATISTICA | AG TEC DE ESTATISTICA | 17A | 17B | 01/07/1993 |
| 50 | Progressão Horizontal | 12067 | 5 | MARIA ETELVINA COSTA | AG TEC DE ESTATISTICA | AG TEC DE ESTATISTICA | 17B | 17C | 01/07/1997 |
| 51 | Progressão Horizontal | 12067 | 5 | MARIA ETELVINA COSTA | AG TEC DE ESTATISTICA | AG TEC DE ESTATISTICA | 17C | 17D | 01/07/2001 |
| 52 | Progressão Horizontal | 12067 | 5 | MARIA ETELVINA COSTA | AG TEC DE ESTATISTICA | AG TEC DE ESTATISTICA | 17D | 17E | 01/07/2005 |
| 53 | Lei Municipal nº 6.042/2010 | 12067 | 5 | MARIA ETELVINA COSTA | AG TEC DE ESTATISTICA | AG TEC DE ESTATISTICA | 17E | 18E | 01/03/2010 |
| 54 | Progressão Horizontal | 23051 | 0 | ELISABET PINTO RIEGER | AUX DE ENFERMAGEM I | AUX DE ENFERMAGEM I | 14A | 14B | 01/07/1997 |
| 55 | Promoção Vertical | 23051 | 0 | ELISABET PINTO RIEGER | AUX DE ENFERMAGEM I | AUX DE ENFERMAGEM I | 14B | 15A | 01/07/1998 |
| 56 | Promoção Vertical | 23501 | 0 | ELISABET PINTO RIEGER | AUX DE ENFERMAGEM II | AUX DE ENFERMAGEM II | 15A | 16A | 01/07/2000 |
| 57 | Progressão Horizontal | 23501 | 0 | ELISABET PINTO RIEGER | AUX DE ENFERMAGEM III | AUX DE ENFERMAGEM III | 16A | 16B | 01/07/2001 |
| 58 | Promoção Vertical | 23501 | 0 | ELISABET PINTO RIEGER | AUX DE ENFERMAGEM III | AUX DE ENFERMAGEM IV | 16B | 17A | 01/07/2002 |
| 59 | Progressão Horizontal | 23501 | 0 | ELISABET PINTO RIEGER | AUX DE ENFERMAGEM IV | AUX DE ENFERMAGEM IV | 17A | 17B | 01/07/2005 |
| 60 | Progressão Horizontal | 23501 | 0 | ELISABET PINTO RIEGER | AUX DE ENFERMAGEM IV | AUX DE ENFERMAGEM IV | 17B | 17C | 01/07/2009 |
| 61 | Lei Municipal nº 6.042/2010 | 23501 | 0 | ELISABET PINTO RIEGER | AUX DE ENFERMAGEM IV | AUX DE ENFERMAGEM IV | 17C | 18C | 01/03/2010 |

DESPACHOS DO SR. DIRETOR:

1 - INFORMAMOS que as nomeações dos candidatos abaixo relacionados, tornaram-se sem efeito, uma vez que expirou o prazo para posse:

OFICIAL ADMINISTRATIVO I - referência "8-A", carga horária de 40 (QUARENTA)

horas semanais:

| Portaria nº | Nome | RG | Lotação |
|---------------|------------------------|----------|---------|
| 59128/19-SA.4 | JULIANO SOARES BRAGA | 38872773 | GSA |
| 59128/19-SA.4 | RODRIGO CABRAL E SOUZA | 46768899 | GSA |
| 59128/19-SA.4 | AKIRA SUZUKI | W103683 | GSA |

FISCAL I - referência "27-A", carga horária de 40 (QUARENTA) horas semanais:

| Portaria nº | Nome | RG | Lotação |
|---------------|--------------------------|------------|---------|
| 59128/19-SA.4 | PEDRO BARABANOV DE ASSIS | 44905584-X | ST-1 |

ANALISTA TRIBUTÁRIO FINANCEIRO - referência "35-A", carga horária de 40 (QUARENTA) horas semanais:

| Portaria nº | Nome | RG | Lotação |
|---------------|-----------------------------|----------|---------|
| 59128/19-SA.4 | GUILHERME DE OLIVEIRA VILLA | 47828070 | GSF |

PROCURADOR I - referência "40-A", carga horária de 40 (QUARENTA) horas

semanais:

| Portaria nº | Nome | RG | Lotação |
|---------------|--------------------------|------------|---------|
| 59128/19-SA.4 | LUCAS SOARES DE OLIVEIRA | MG16072147 | GPDM |

2-INDEFERINDO o pedido de LANÇAMENTO DE LTS, registro nº 1044, do (da) servidor (a) ARIANE REGINA FAGUNDES MARTINEZ, matrícula 42222-5, uma vez que NÃO FOI EFETUADA A REGULARIZAÇÃO SOLICITADA NA CONVOCAÇÃO PUBLICADA NA ED. 2051 DO N.M.

3-INDEFERINDO o pedido de LANÇAMENTO DE LTS, registro nº 1045, do (da) servidor (a) GIANE ZOLOTATEFF, matrícula 43157-3, uma vez que NÃO FOI EFETUADA A REGULARIZAÇÃO SOLICITADA NA CONVOCAÇÃO PUBLICADA NA ED. 2051 DO N.M.

4-INDEFERINDO o pedido de LANÇAMENTO DE LTS, registro nº 1046, do (da) servidor (a) MARLUCE SANTANA FURLAN, matrícula 44321-9, uma vez que NÃO FOI EFETUADA A REGULARIZAÇÃO SOLICITADA NA CONVOCAÇÃO PUBLICADA NA ED. 2051 DO N.M.

5-INDEFERINDO o pedido de LANÇAMENTO DE LTS, registro nº 1047, do (da) servidor (a) EDINALDA EFIGENIO NARCISO, matrícula 53818-7, uma vez que NÃO FOI EFETUADA A REGULARIZAÇÃO SOLICITADA NA CONVOCAÇÃO PUBLICADA NA ED. 2051 DO N.M.

6-DEFERINDO o pedido de LANÇAMENTO DE LTS, registro nº 1051, do (da) servidor (a) MARIA INES PACHECO, matrícula 60587-3, uma vez que FOI EFETUADA A REGULARIZAÇÃO SOLICITADA NA CONVOCAÇÃO PUBLICADA NA ED. 2052 DO N.M.

7-INDEFERINDO o pedido de PAGAMENTO DE ADICIONAL DE PERICULOSIDADE, do (da) servidor (a) ANTÔNIO CUSTÓDIO, matrícula 1917, conforme manifestação constante do requerimento/processo nº 1917/U.

8-INDEFERINDO o pedido de PAGAMENTO DE ADICIONAL DE INSALUBRIDADE, do (da) servidor (a) FLORIVAL MAIELO, matrícula 11054, conforme manifestação constante do requerimento/processo nº 11054/U.

9-INDEFERINDO o pedido de PAGAMENTO DE ADICIONAL DE PERICULOSIDADE, do (da) servidor (a) MARINHO VIANA DA SILVA, matrícula 11188, conforme manifestação constante do requerimento/processo nº 11188/U.

10-INDEFERINDO o pedido de PAGAMENTO DE ADICIONAL DE INSALUBRIDADE, do (da) servidor (a) AGNALDO PEREIRA, matrícula 11910, conforme manifestação constante do requerimento/processo nº 11910/U.

11-DEFERINDO o pedido de REVISÃO CONCESSÃO DE LICENÇA MÉDICA, do (da) servidor (a) DENISE ALVES DUARTE, matrícula 26136, conforme manifestação constante do requerimento/processo nº 27/19.

12-INDEFERINDO o pedido de REVISÃO CONCESSÃO DE LICENÇA MÉDICA, do (da) servidor (a) MELINDA INÁCO ESTEVES, matrícula 26732, conforme manifestação constante do requerimento/processo nº 25/19.

13-DEFERINDO o pedido de REVISÃO CONCESSÃO DE LICENÇA MÉDICA, do (da) servidor (a) INDARÁ GONÇALVES MARQUES, matrícula 28852, conforme manifestação constante do requerimento/processo nº 26/19.

14-DEFERINDO o pedido de REVISÃO CONCESSÃO DE LICENÇA MÉDICA, do (da) servidor (a) MARINA DE RAEFFRAY BLANCO, matrícula 31827, conforme manifestação constante do requerimento/processo nº 48/19.

15-DEFERINDO o pedido de REVISÃO CONCESSÃO DE LICENÇA MÉDICA, do (da) servidor (a) LAISA DA SILVA APARECIDO, matrícula 54046, conforme manifestação constante do requerimento/processo nº 28/19.

16-TORNAR SEM EFEITO o despacho do diretor, publicado na Edição 2053, de 29 de março de 2019, itens 2, 3, 4, 8 e 9, considerando publicação realizada na Edição 2045, de 08 de fevereiro de 2019.

COMUNICADO DE DESLIGAMENTO Nº 14/2019

01- EDMEIA DAS GRACAS REIS DE SOUZA - 60254-0, AUXILIAR DE LIMPEZA - SE-231, Demitido a Pedido, a partir de 25/03/2019.

02- ELIANY FERREIRA DA SILVA - 19207-6, AUXILIAR DE LIMPEZA - SE-331, Demitido a Pedido, a partir de 31/03/2019.

03- FELIPE HUBNER BRETONES GAIOTTO MAURO - 80108-5, ESTAGIARIO EM ADMINISTRAÇÃO - SA-411, Desligado a Pedido, a partir de 29/03/2019.

04- FERNANDA CAROLINA GONCALVES PEREIRA - 79743-4, ESTAGIARIO EM PEDAGOGIA - SE-1, Desligado, em 02/04/2019.

05- TAMIRES NICOLAU DE FARIA - 80120-5, ESTAGIARIO EM NUTRIÇÃO - SE-1, Desligado, em 01/04/2019.

06- THAIS RODRIGUES DA SILVA - 53880-2, BOLSISTA P.R.O.A.A.T - GSAS, Desligado a Pedido, a partir de 26/03/2019.



MINI-CURSO: EDUCAÇÃO AMBIENTAL PARA GESTÃO DE RESÍDUOS SÓLIDOS

*O que acontece com meu lixo?
Para onde vão os recicláveis que eu separo?
Por que é importante participar da coleta seletiva?
Venha descobrir essas e outras respostas!*

DIAS 16 E 23 DE ABRIL DE 2019, DAS 9H ÀS 12H
VAGAS LIMITADAS. HAVERÁ CERTIFICADO DE PARTICIPAÇÃO!
INSCRIÇÕES ACESSE: www.saobernardo.sp.gov.br
ou pelo link: www.encurtador.com.br/qCLOX

1º dia – 16 de abril - Parte teórica

Definição de resíduos sólidos; disposição de resíduos sólidos; importância socioambiental da coleta seletiva; gestão de resíduos sólidos urbanos em São Bernardo do Campo

Auditório da sala do empreendedor
Paço Municipal - andar térreo
Praça Samuel Sabatini, 50 - Centro - SBC

2º dia – 23 de abril - Parte prática

Visita monitorada à central de triagem de materiais recicláveis com ônibus saindo do Paço Municipal para levar os participantes.

Ponto de encontro: Paço Municipal
(Estacionamento Rotativo)
Praça Samuel Sabatini, 50 - Centro - SBC

OBS: Na visita, é obrigatório o uso de calçado fechado e calça comprida

SECRETARIA DE
MEIO AMBIENTE E
PROTEÇÃO ANIMAL



PREFEITURA DE
SÃO BERNARDO
DO CAMPO
CIDADE DO TRABALHO



Seção de Concurso, Seleção e Promoção

MUNICÍPIO DE SÃO BERNARDO DO CAMPO

CONCURSO PÚBLICO Nº 04/2018

EDITAL DE DIVULGAÇÃO DE RESULTADO

O Município de São Bernardo do Campo DIVULGA aos candidatos inscritos para o Concurso Público nº 04/2018, cargos de Guarda Civil Municipal 3ª Classe (Feminino) e Guarda Civil Municipal 3ª Classe (Masculino) o resultado da Avaliação Psicológica:

001 - Guarda Civil Municipal 3ª Classe (Feminino)

Inapto

| Inscrição | Documento | Nascimento |
|-----------|------------|------------|
| 3337149 0 | 40268052 | 16/08/1987 |
| 3417826 0 | 44122048 | 14/07/1987 |
| 3449240 2 | 1424020794 | 01/11/1989 |
| 3487799 1 | 32613281 | 21/08/1982 |
| 3544943 8 | 332119531 | 12/03/1980 |

001 - Guarda Civil Municipal 3ª Classe (Feminino)

Apto

| Inscrição | Nome | Documento |
|-----------|--|-----------|
| 3483304 8 | ALEXANDRA PEREIRA GALINDO | 58931359 |
| 3440330 2 | ALINE DOS SANTOS MATEUS | 47817680 |
| 3657493 7 | AMANDA CRISTINA DA ROCHA SILVA | 40674252 |
| 3510628 0 | ANA CAROLINA BESSA VACCARI | 44982141 |
| 3556002 9 | BRUNA LOPES ROCHA | 35329608 |
| 3460248 8 | BRUNA NATHALIA BALBINO DA SILVA | 47037041 |
| 3420746 5 | CLAUDIA SERTORIO BERNARDES DIAS | 41217219 |
| 3464900 0 | DEUSEANE ARAUJO DA SILVA | 55749445 |
| 3329705 3 | ELISANGELA MARI DA SILVA SOUSA | 34713624 |
| 3327591 2 | ELOISA DOS REIS LOPES | 58290386 |
| 3431876 3 | FRANCINARIA SILVA DO NASCIMENTO | 52069071 |
| 3551188 5 | FRANCINEIDE RIBEIRO DE BRITO | 14549994 |
| 3588537 8 | GISLAINE REBOUCAS SAMPAIO | 37311105 |
| 3574027 2 | GIULIA MENEGHETTI FREITAS | 36270062 |
| 3493975 0 | GLAYCE DE PAULA FERREIRA | 33319904 |
| 3423707 0 | IVONE SOARES RIBEIRO | 60446514 |
| 3329221 3 | KAROLINE CANTUARIA PIRES | 429630657 |
| 3359155 5 | KEYLA CRISTINA TITTON | 23331426 |
| 3441664 1 | LAUSI GRAZIELA DAMATA MARZANO DOS SANTOS | 28548706 |
| 3471226 7 | LEDA MARIA RODRIGUES | 28237524 |
| 3435772 6 | LILIANE SILVA DE LIMA | 23537792 |
| 3430841 5 | MARIZA BATISTA DE SOUZA | 37547481 |
| 3475525 0 | MAUREEN MARANE SOCIO | 20510169 |
| 3586911 9 | MAYARA GOMES CANNALONGA | 49336822 |
| 3421440 2 | NADIR LOPES DE ABREU | 25972073 |
| 3358447 8 | PALOMA SOUZA DOS SANTOS | 35004780 |
| 3331200 1 | PAULA FERNANDA RIBEIRO FERRARI | 477486666 |
| 3531086 3 | ROSANGELA DOS SANTOS | 34180896 |
| 3475732 5 | SIMONE SABINO PEREIRA | 41200802 |
| 3436208 8 | TANIA DAVID BEZERRA | 34490680 |
| 3360743 5 | THAINA SILVA DE SOUSA | 54722799 |
| 3511546 3 | THAIS NICOLLE DE CARVALHO SILVA | 43788292 |
| 3334952 5 | VALERIA GOMES DE OLIVEIRA SANTOS | 29352688 |
| 3548079 3 | VANESSA APARECIDA DA COSTA DOS SANTOS VILLAR | 48952009 |
| 3704784 1 | VANESSA GONCALVES DO NASCIMENTO | 34350142 |
| 3455908 6 | VANIA ALVES DE OLIVEIRA | 41796928 |

002 - Guarda Civil Municipal 3ª Classe (Masculino)

Inapto

| Inscrição | Documento | Nascimento |
|-----------|------------|------------|
| 3327786 9 | 38709700 | 26/09/1997 |
| 3334730 1 | 33501611 | 09/06/1983 |
| 3335959 8 | 34558665 | 23/05/1980 |
| 3347872 4 | 132153701 | 09/05/1986 |
| 3348978 5 | 46623747 | 30/06/1984 |
| 3353809 3 | 410465963 | 21/05/1981 |
| 3354087 0 | 47999593 | 29/09/1991 |
| 3356677 1 | 43657073 | 21/11/1996 |
| 3359101 6 | 34364165 | 18/07/1982 |
| 3367705 0 | 49456134 | 27/08/1990 |
| 3369796 5 | 263227133 | 03/08/1977 |
| 3373455 0 | 35154459 | 24/12/1983 |
| 3413893 5 | 438548723 | 28/11/1981 |
| 3415517 1 | 39424957 | 27/06/1999 |
| 3417958 5 | 52318025 | 13/08/1984 |
| 3419075 9 | 45425632 | 02/03/1982 |
| 3419130 5 | 57900699 | 15/11/1989 |
| 3426076 5 | 29609127 | 06/04/1987 |
| 3432547 6 | 39204097 | 10/08/1997 |
| 3435632 0 | 44152493 | 12/03/1984 |
| 3436226 6 | 34685486 | 29/04/1983 |
| 3439587 3 | 43004872 | 10/02/1986 |
| 3446494 8 | 56426925 | 30/08/1993 |
| 3450974 7 | 29328425 | 24/09/1979 |
| 3453067 3 | 46677851 | 18/05/1990 |
| 3480048 4 | 336197111 | 21/11/1987 |
| 3506508 7 | 41733441 | 25/01/1984 |
| 3538469 7 | 41154805 | 07/10/1987 |
| 3543883 5 | 30.497.507 | 21/12/1981 |
| 3549469 7 | 44.772.404 | 19/08/1988 |
| 3564981 0 | 32760055X | 27/07/1986 |
| 3568311 2 | 45002646 | 01/03/1989 |
| 3579809 2 | 155.394.26 | 19/06/1991 |
| 3584398 5 | 36755166 | 31/03/1998 |
| 3698227 0 | 29738194 | 12/03/1981 |

002 - Guarda Civil Municipal 3ª Classe (Masculino)

Apto

| Inscrição | Nome | Documento |
|-----------|----------------------------|-----------|
| 3528512 5 | ADAILTO FRANCO DOS SANTOS | 12920582 |
| 3501787 2 | ADEMILTON DONIZETE PEREIRA | 34902759 |

| | | |
|------------|---|------------|
| 3360474 6 | ADRIANO BERNAL PIMENTEL | 41205638 |
| 3585954 7 | ADRIANO ESTEVAO DOS SANTOS | 46303648 |
| 3531774 4 | ADRIANO JOSE DE LIMA | 49674974 |
| 3554464 3 | ADRIANO JOSE TOREZAN | 22587959 |
| 3407533 0 | AILTON LOPES DA SILVA | 320106767 |
| 3496209 3 | AILTON PEREIRA DA SILVA FILHO | 2031217 |
| 3638228 0 | ALAN BATISTA DE SOUSA | 34654703 |
| 3565689 1 | ALAN DE OLIVEIRA FERREIRA | 38381585 |
| 3464065 7 | ALAN FRANK PEDROSO | 12339420 |
| 3576255 1 | ALAN RODRIGO SILVA DE FRANCA | 466053903 |
| 3531400 1 | ALBERTO CICCERO SANTIAGO DOS SANTOS | 37906699 |
| 3326616 6 | ALCIR SOUSA LIMA NETO | 29682311 |
| 3520092 8 | ALDO VASCO BERNARDINO DA COSTA JUNIOR | 43956929 |
| 3521505 4 | ALESSANDRO SANTOS ALMEIDA BARBOSA | 42122963 |
| 3332632 0 | ALEX BERNARDI | 44791706 |
| 3396976 0 | ALEX SILVA | 38728841 |
| 3367980 0 | ALEXANDER FIGUEIREDO VISSOTTO | 6755498 |
| 3481294 6 | ALEXANDRE ROHRIG DE MIRANDA | 33622696 |
| 3475251 0 | ALISSON DA SILVA BEGIDO | 41317070 |
| 3425882 5 | ALLAN CESAR ALVES DE OLIVEIRA | 43961036 |
| 3452042 2 | ALLAN JHONIS CLEMENTINO | 48058918 |
| 3573980 0 | ANDERSON JERONIMO MIKELOV | 44.903.244 |
| 3327928 4 | ANDERSON LUIZ ATANES DO AMARAL | 27107599 |
| 3534458 0 | ANDERSON LUIZ ROSSI DA SILVA | 305341005 |
| 3513584 0 | ANDERSON RODRIGUES | 299474781 |
| 3427392 1 | ANDERSON SANTOS PAULINO | 42121721 |
| 3494154 1 | ANDERSON ULYSSES BATISTA | 34247414 |
| 3529031 5 | ANDRE DIAS DA SILVA | 45215079 |
| 3381081 8 | ANDRE LUIS PEREIRA DA SILVA | 44382595 |
| 3443233 7 | ANDRE LUIZ DA CONCEICAO | 40045380 |
| 3442023 1 | ANDRE SILVA DO NASCIMENTO | 55298372X |
| 3588784 2 | ANSELMO RODRIGUES SANTOS | 32683862 |
| 3335434 0 | ANTHONY CEZAR DE OLIVEIRA BARBOSA | 35884335 |
| 3558212 0 | ANTONIO RODRIGUES DOS SANTOS | 29469848 |
| 3389905 3 | APARECIDO ALESSANDRO DE LUZIA | 29861089 |
| 3533635 8 | APARECIDO FARIAS DA SILVA | 40300146 |
| 3542808 2 | ARTUR LUCAS CALAZANS PASSARELI DA SILVA | 49654854 |
| 3708415 1 | AUGUSTO CINTI | 30334365 |
| 3396767 9 | AUGUSTO SANTOS VALERIO | 52321791 |
| 3546371 6 | BRENO DA SILVA | 62417340 |
| 3535291 4 | BRUNO CARLOS FAVARIS | 44967203 |
| 3590138 1 | BRUNO DA SILVA FERREIRA | 43221020 |
| 3519961 0 | BRUNO DA SILVA LOPES | 419257950 |
| 3522309 0 | BRUNO FREITAS BEZERRA | 21363304 |
| 3450153 3 | BRUNO HENRIQUE CARDOSO COSTA | 38895119 |
| 3372490 3 | BRUNO MENDES ZANELLA | 47800309 |
| 3529200 8 | BRUNO SOUZA SANTOS | 52019309X |
| 3363272 3 | CAIKE HILSUMIAL DE CAMARGO ARTUR | 388965472 |
| 3539899 0 | CAIO SERRAO SANTOS | 42782318 |
| 3471381 6 | CAIQUE CABRAL DA SILVA | 38398855 |
| 3426158 3 | CARLOS ADRIANO DE LIMA | 53615413 |
| 3441867 9 | CARLOS EDUARDO CAVALCANTE LEITE | 42712167 |
| 3484994 7 | CARLOS JOSE DE SOUZA | 34.801.726 |
| 3349971 3 | CARLOS RODRIGO DOS SANTOS | 43339687 8 |
| 3341620 6 | CARLOS SILMAR DA SILVA SCAPIM | 44444830 |
| 3461154 1 | CELSON EDUARDO SA TELES TEIXEIRA DE MELLO | 34497224 |
| 3561699 7 | CESAR RICARDO MIGUEL | 35275498 |
| 3515603 1 | CLAUDECIR DO NASCIMENTO AMERICO | 59775858 |
| 3526789 5 | CLAUDIO SILVIO DE SOUSA ARAUJO | 41962462 |
| 3548747 0 | CLEBER FERNANDO SANTIAGO VENANCIO | 23531043 |
| 3493375 1 | CLEIDVAM TALISSON SILVA SANTOS | 29972298 |
| 3453544 6 | CLEISSON ALMEIDA COSTA | 54325550 |
| 3417374 9 | CLEYTON WESLEY SILVA NASCIMENTO | 53153301 |
| 3415239 3 | CLODOALDO VIDAL ALVES | 305100993 |
| 3537102 1 | CRISTIAN LIMA SILVA | 43276976 |
| 3471008 6 | CRISTIANO DOS SANTOS ROSA | 28312104 |
| 3480590 7 | CRISTIANO OLAVO CANTELE DOS SANTOS | 24122859 |
| 3464836 4 | CRISTIANO PEREIRA DA SILVA | 24871614 |
| 3517658 0 | CRISTOVAO JOSE DE OLIVEIRA | 64.303.895 |
| 3525086 0 | DANIEL ALVES DA SILVA SOARES | 29258893 |
| 3441825 3 | DANIEL DE JESUS GONCALVES | 45510327 |
| 3426129 0 | DANIEL MEIRELES DOS SANTOS | 50190416 |
| 21/05/1981 | DANILO ANCELMO DE ARAUJO | 43338655 |
| 3363274 0 | DAVI BENITEZ DE OLIVEIRA | 38406237 |
| 3365106 0 | DAVID BRUNO DO NASCIMENTO | 45401764 |
| 3466615 0 | DAVID JOSE MORENO DA SILVA | 44849549 |
| 3429627 1 | DAVID MOREIRA RANGEL | 0841140618 |
| 3439824 4 | DAVIS HOLANDA RAPOSO FERREIRA | 54911447 |
| 3544898 9 | DEIVIDE FRANCLÉ DE ARAUJO CASTRO | 56099953 |
| 3431749 0 | DEIVISON CARLOS FERREIRA DOS SANTOS | 34361620 |
| 3704893 7 | DEIVISON MATHEUS DOS SANTOS COSTA | 38362989 |
| 3423858 1 | DELVANI DE ALMEIDA RIBEIRO | 33115039 |
| 3525490 4 | DENIS DO CARMO LOPES | 46317314 |
| 3571384 4 | DENIS EDY ROMANO | 28845984 |
| 3574470 7 | DENIS MARTINS OLIVEIRA DOS SANTOS | 34181212 |
| 3431267 6 | DIEGO ALBINO HENRIQUES | 456913324 |
| 3521900 9 | DIEGO ATALIBA ALVES PINTO | 43678964 |
| 3585481 2 | DIEGO DANIEL VIEIRA ALONSO | 47052179 |
| 3700643 6 | DIEGO FERNANDES COSTA | 43573112 |
| 3521838 0 | DIEGO HEIDI TANGI | 46718473 |
| 3465204 3 | DIEGO LUIZ SANTOS GALDINO | 42345431 |
| 3568175 6 | DIOGO DA MOTA FERREIRA | 41291504 |
| 3395406 2 | DIOGO DE LIMA | 30783998 |
| 3429947 5 | DIOGO MENDES DOS SANTOS | 47285879 |
| 3421600 6 | DIONE RIBEIROCAMILO | 29777727 |
| 3448004 8 | DIORGENES RABELO DE SOUZA | 43218965 |
| 3346589 4 | DJALMA NERES DE SOUZA | 50567024 |
| 3561408 0 | DOUGLAS ALBERTO MORAIS | 41447579 |
| 3385388 6 | DOUGLAS SILVA DA COSTA | 53020270 |
| 3532034 6 | EDER DE OLIVEIRA TELES | 545648488 |
| 3590493 3 | EDERSON SANTOS DE OLIVEIRA | 45810889 |
| 3438953 9 | EDILSON RODRIGUES DE OLIVEIRA | 41764309 |
| 3451291 8 | EDINALDO MENDES DA SILVA FILHO | 27878652 |
| 3577254 9 | EDSON AUGUSTO | 32466966 |
| 3581498 5 | EDSON MARCOS DA CRUZ | 40361210 |
| 3333404 8 | EDSON RODRIGUES AMANCIO LEITE | 27577172 |
| 3582192 2 | EDUARDO BARDELLI CARVALHO | 29126003 |
| 3344177 4 | EDUARDO BATTANI DURAES | 277911199 |
| 3421787 8 | ELEILSON RIBEIRO DUARTE | 59755277 |

| | | | | | |
|-----------|---|------------|-----------|---|------------|
| 3546596 4 | ELI MENDES DA SILVA | 33352858X | 3479226 0 | JURANDIR SIQUEIRA DE OLIVEIRA | 41471362X |
| 3588123 2 | ELIONALDO DE JESUS SILVA | 46145815 | 3532864 9 | KAIQUE ALEXANDRE COSTA DE AMORIM | 49532305 |
| 3440684 0 | ELY PAULO DE OLIVEIRA | 32029399 | 3471131 7 | KAIQUE BARBOSA MENEZES DA SILVA | 36090388 |
| 3558160 3 | EMANUEL MESSIAS ALVES DE PAIVA | 3704249 | 3542115 0 | KALEBE FERREIRA DE MELO | 39412928 |
| 3412582 5 | EMERSON MADEIRA COELHO | 32261286 | 3473233 0 | KAUE DOS SANTOS FERREIRA | 59053579 |
| 3341009 7 | EMERSON MENDES PEREIRA | 49106189 | 3380789 2 | KINAUE EREDIA BEATO | 40012290 |
| 3373613 8 | ENIO SANTOS AGUIAR | 14815607 | 3567494 6 | LAERCIO DE QUEIROZ DIDI | 262135516 |
| 3439449 4 | ERIVALDO TESKI VIEIRA | 42450437 | 3450457 5 | LEANDRO DE SOUZA | 30565090 |
| 3367305 5 | ESLIEL FERREIRA DA SILVA | 42741850 | 3584971 1 | LEANDRO HENRIQUE MARTINS PEREIRA | 38535913 |
| 3453196 3 | EURISSON SOARES DA SILVA | 42373963 | 3387961 3 | LEANDRO KUNDROTAS RODRIGUES DA SILVA | 44279553 |
| 3338769 9 | EVALERIO FREIRE | 33480668 | 3386892 1 | LEANDRO MARTINS DO NASCIMENTO | 43667325 |
| 3353590 6 | EVANDRO CEZAR SALES | 43110941 | 3459916 9 | LEANDRO SAMPAIO DE OLIVEIRA | 46255971 |
| 3479091 8 | FABIO KAZUHIKO MAEDA | 24976965 | 3492532 5 | LEANDRO TOMAZIA SANT ANA | 401744000 |
| 3570927 8 | FABIO TAQUETTO DE SOUZA | 40796555 | 3446908 7 | LEONARDO CARLOS CHAVES | 44140640 |
| 3403981 3 | FABRICIO BARBOSA DA SILVA PEREIRA | 13480196 | 3381931 9 | LEONARDO FABIANO DA SILVA | 46230095 |
| 3441554 8 | FABRICIO FLAVIANO CARVALHO DE SOUZA | 48170648 | 3334222 9 | LEONARDO FAUSTINO CORREIA FILHO | 29629035 |
| 3410949 8 | FABRICIO SANTANA DE SOUSA | 30899033 | 3537355 5 | LEONARDO MAGALHAES PALMA | 29795410 |
| 3407430 9 | FELIPE AUGUSTO DURAN FERNANDES | 30.157.080 | 3572724 1 | LEONARDO MIRANDA SADERIO | 506404134 |
| 3377836 1 | FELIPE BATISTA GONCALVES | 43017441 | 3515823 9 | LUAN DE SOUSA DANTAS | 37442761 |
| 3331206 0 | FELIPE CAMARGO FERNANDES | 40483785 | 3557636 7 | LUCAS AGENITO MEDEIROS DA SILVA | 39496080 |
| 3563602 5 | FELIPE CONCENSO NASCIMENTO | 422249932 | 3438727 7 | LUCAS APARECIDO DE SOUZA | 429866793 |
| 3433582 0 | FELIPE ESTEVAM DOS SANTOS | 49382822 | 3333443 9 | LUCAS GIOVANNI VINTECINCO | 49430705 |
| 3526887 5 | FELIPE FRANCISCO DA FONSECA | 34268251 | 3478793 3 | LUCAS LUA ALMEIDA LEITE | 358760288 |
| 3527680 0 | FELIPE NASCIMENTO SILVA | 37684618 | 3369201 7 | LUCAS MACHADO SANTOS | 49499726 |
| 3538019 5 | FELIPE TEIXEIRA SARDEMBERG | 32730334 | 3365230 9 | LUCAS SENE DA SILVA | 50285528 |
| 3382971 3 | FELIX HENRIQUE DE SOUZA | 44905012 | 3525287 1 | LUCIANO DA SILVA PEREIRA | 34625379 |
| 3513694 4 | FERNANDO ALVES CARREIRA | 441220137 | 3528661 0 | LUCIANO SILVA DOS SANTOS | 48457468 |
| 3526798 4 | FERNANDO DE SOUZA SILVA | 447925684 | 3544025 2 | LUCIMARIO DE CARVALHO SILVA | 578657776 |
| 3502976 5 | FERNANDO JOSE SERAFIM DE FRANCA | 40940053 | 3477614 1 | LUIS CARLOS ARAUJO SOUZA JUNIOR | 22022800 |
| 3579629 4 | FERNANDO PACHECO CABRAL BACCARIN | 30.929.398 | 3471315 8 | LUIS CARLOS PAIXAO REIS | 47668102 |
| 3498480 1 | FERNANDO VIANA KUHN | 39374230 | 3587502 0 | LUIS DE PAULA MOURA DE OLIVEIRA | 43612703 |
| 3523855 0 | FILIPE MEDEIROS GOMES | 43416842 | 3572167 7 | LUIZ CARLOS FIGUEIRA DA SILVA JUNIOR | 41308822 |
| 3527396 8 | FILIPE VIEIRA EMILIANO | 36050656 | 3512283 8 | LUIZ CLAUDIO DELIMA JUNIOR | 485448294 |
| 3548737 2 | FLAVIO VETTORI | 43325931 | 3545749 0 | MAICON WILLIAM DOS SANTOS RIBEIRO | 45269896 |
| 3565964 5 | FRANCIDELHO DE LIMA GONCALVES | 259807710 | 3569078 0 | MARCELO BARAO ROCHA JUNIOR | 446091017 |
| 3646297 7 | FRANCISCO DANIEL LIMA DA SILVA | 42451084 | 3465580 8 | MARCELO DOS SANTOS NERES | 46030883 |
| 3437398 5 | FRANCISCO MENEZES DELOSMA | 42587727 | 3427020 5 | MARCELO DOS SANTOS SILVA | 49177669X |
| 3435290 2 | FRANCISCO VIEIRA DO NASCIMENTO | 41691695 | 3700391 7 | MARCELO FRAGOSO PEREIRA | 29476312 |
| 3327142 9 | FRED ROCHA PODOLAK | 305611902 | 3332688 6 | MARCELO FREITAS DE SANTANA | 37507602 |
| 3523421 0 | GABRIEL ALKIMIM TAUMATURGO BRASIL | 37571226 | 3565836 3 | MARCELO GREGOURT PALLES | 43694500 |
| 3342637 6 | GABRIEL DE OLIVEIRA PEREIRA | 50027665 | 3567219 6 | MARCELO VIANA DE SOUSA | 30531204 |
| 3353411 0 | GABRIEL FURLAN BARBOSA | 44082414 | 3550896 5 | MARCIO BATISTA DE SOUZA | 41586733 |
| 3332076 4 | GABRIEL PEREIRA DO NASCIMENTO | 57740229 | 3463412 6 | MARCIO FERNANDO DE GODOI RHEIN | 33355447 |
| 3431954 9 | GERSON FERRAZ VIEIRA | 403304167 | 3340036 9 | MARCIO LEONARDO DE OLIVEIRA SANTOS | 63 712358 |
| 3441384 7 | GILLES RODRIGUES NOLASCO | 35716237 | 3418944 0 | MARCIO MENDEZ BARATIERY | 29936292 |
| 3547157 3 | GILSON LOPES DE ABREU | 42064288 | 3355102 2 | MARCIO RENATO NEVES | 246133181 |
| 3495171 7 | GLEISSON SOUZA FRANCO | 18133499 | 3376051 9 | MARCO ANTONIO PINTO LEAO | 8004109 |
| 3523393 1 | GLEYDSON FEITOSA CORDEIRO | 40212719 | 3368017 5 | MARCO ANTONIO ROLDAO BOTELHO BARROS | 62017173 |
| 3466560 9 | GUILHERME HENRIQUE LIMA DIAS | 48077989 | 3517301 7 | MARCOS ANTONIO DE MOURA JUNIOR | 47870862 |
| 3559382 2 | GUILHERME MAIA MINELI | 37563640 | 3553764 7 | MARCOS CARDOSO DOS SANTOS | 933083025 |
| 3569065 8 | GUILHERME OTAVIO DE SOUZA ARAUJO | 48957963 | 3496693 5 | MARCOS VINICIUS DOS REIS LIMA | 44878205 |
| 3419155 0 | GUILHERME SILVA DE MENEZES | 49100817 | 3581539 6 | MARCOS VINICIUS FERNANDES | 30502802 |
| 3406263 7 | GUSTAVO ALVES SANTOS | 42267551 | 3347923 2 | MARTORELLES DOS SANTOS BARROS | 62175815 |
| 3545790 2 | GUSTAVO BUENO DA SILVA | 39277636 | 3375589 2 | MATHEUS HENRIQUE DUTRA RODRIGUES | 43901494 |
| 3551024 2 | GUSTAVO CAMARA SILVA | 26261264 | 3517728 4 | MATHEUS JOAO HERNANI SANTIAGO HENRIQUES | 476762613 |
| 3514303 7 | HALER EMIL GONCALVES DOS SANTOS | 18198431 | 3495131 8 | MATHEUS MELO CONTRERA | 34097442 |
| 3546429 1 | HEITOR FERNANDES DE SANTANA | 47270608 | 3428808 2 | MATHEUS SANTOS DE SANTANA | 567146017 |
| 3543789 8 | HELDER GADIELHA DALCIL | 30664755 | 3587820 7 | MATHEUS VICTOR JORDANO | 52464965 |
| 3335917 2 | HELIO GOMES DE OLIVEIRA | 48425159 | 3535961 7 | MAURICIO LUIS FROSINI | 25580256 |
| 3377068 9 | HENRIQUE CICILINI MARTINS | 470398863 | 3551120 6 | MAURICIO SANTOS DO CARMO | 62614700 |
| 3438004 3 | HENRIQUE LIMA DO NASCIMENTO | 47199445 | 3495705 7 | MAURICIO ZEDNIK CASSIM | 22333333 |
| 3340280 9 | HENRIQUE SENA | 42588017 | 3412085 8 | MAURO SERGIO DE OLIVEIRA SILVA | 42759970 |
| 3411814 4 | HILDEBRANDO NERY DE ALMEIDA | 29899261 | 3367208 3 | MICHAEL DOS SANTOS DE SANTANA | 32037047 |
| 3349194 1 | HUGO PEREIRA DO NASCIMENTO | 49059840 | 3448330 6 | MICHEL ANDERSON QUINTO | 35028253 |
| 3558245 6 | IGOR PEREIRA ANDRADE SILVA | 15747895 | 3435011 0 | MICHEL FEIJO ALVES | 49339442 |
| 3353086 6 | IGOR TEIXEIRA DE CARVALHO | 63603778 | 3485983 7 | MICHEL PASTRI PEREIRA | 28998552 |
| 3539131 6 | IRANDIMES GONCALVES RAMOS | 475688272 | 3343826 9 | MIGUEL ARCANJO DE SOUZA NETO | 55545353 |
| 3548867 0 | ISAAC RODRIGUES FERREIRA | 48977801 | 3332356 9 | MIKE FERLIN | 47299733 |
| 3457681 9 | ISRAEL ARAUJO DE SA | 50328030 | 3530069 8 | MURILO ANDERSON ESPULDARO | 35028136 |
| 3485297 2 | IVAN FERREIRA DA SILVA | 1829878 | 3565235 7 | NEWTON DE AZEVEDO MONTEIRO NETO | 39467499 |
| 3401909 0 | IVAN GOMES DA SILVA | 340887321 | 3532904 1 | NICOLAS COSTA DA SILVA | 49.442.603 |
| 3349161 5 | IVAN SILVESTRE ALVES | 42452207 | 3532590 9 | NICOLAS DILEO KRETSCHMANN | 48.276.057 |
| 3568173 0 | JACKSON SANTOS COSTA | 4111618 | 3535669 3 | NICOLAS REIS CALHEIROS DE MELO | 520596936 |
| 3514752 0 | JADER FERREIRA DA SILVA GALDENCIO DE OLIVEIRA | 42929551 | 3531345 5 | NICOLAS TETTE LOPES | 53595267 |
| 3415049 8 | JADSON CARLUCCI | 34541136 | 3403690 3 | NILSON ALVES COSTA | 33176566 |
| 3522767 2 | JAIRO DE SOUZA FRANCO | 48351690 | 3418209 8 | OTAVIO DE SOUZA ALVES | 32781756 |
| 3562573 2 | JAMISSON CARLOS NASCIMENTO DA SILVA | 47026945 | 3484824 0 | PAULO CESAR LANDIM GARCIA | 38361525 |
| 3485608 0 | JARBAS CARDOSO BARROS PORTELA | 45903018 | 3443109 8 | PAULO EDUARDO ALVES DE GODOY | 32693319 |
| 3545231 5 | JEAN MARTINS NEIVA | 49087611 | 3534628 0 | PEDRO CEZAR DE MIRANDA CRUZ | 54022785 |
| 3579939 0 | JEFERSON DE ASSIS SOARES ARAUJO | 41704956 | 3525730 0 | RAFAEL DE ALMEIDA DA SILVA | 36749158 |
| 3539875 2 | JEFERSON RODRIGUES DE ARAUJO SOUZA | 36220606 | 3331316 4 | RAFAEL DE ARAUJO SANTOS | 49455721 |
| 3491230 4 | JEFFERSON DE MACEDO LUCIANO | 41197790 | 3475055 0 | RAFAEL DINIZ PEREIRA AOAS | 38415453 |
| 3413683 5 | JEMERSON ACACIO RODRIGUES | 43.598.450 | 3534128 9 | RAFAEL GOMES DE SOUZA | 410092149 |
| 3442184 0 | JERSON BRITO GALDINO | 37356849 | 3547325 8 | RAFAEL GROSZ CALEGARO | 33312052 |
| 3521761 8 | JOAO APARECIDO DA ROCHA JUNIOR | 37.692.818 | 3419606 4 | RAFAEL RODRIGUES SCHENKER | 52769871 |
| 3517106 5 | JOAO BATISTA DE OLIVEIRA | 369988942 | 3403543 5 | RAFAEL VITAL DE SOUZA | 40723931 |
| 3560887 0 | JOAO PAULO MOURA | 495774790 | 3336471 0 | RALPH PELISSON BERNARDES | 32361143 |
| 3561416 1 | JOAO PEDRO FORTUNATO FOIADELLI | 39332701 | 3700099 3 | RAONE CERQUEIRA DA FONSECA | 563461846 |
| 3483260 2 | JOELTON CORREIA VENANCIO | 44739717 | 3615202 1 | RENAN AUGUSTO MENEZES DE ALMEIDA | 19089492 |
| 3533764 8 | JONATHAN VIANA DA SILVA | 33308866 | 3343327 5 | RENAN CARLOS DA SILVA | 53688872 |
| 3513268 0 | JORGE LUIZ RIBEIRO JUNIOR | 410724282 | 3337224 1 | RENAN DE ALMEIDA DANTAS | 39569162 |
| 3352518 8 | JOSAFÁ DUARTE DE SOUSA | 430164518 | 3432449 6 | RENATO BRACAL VILA NOVA | 34533256 |
| 3449101 5 | JOSE CICERO AMBROZIO DA SILVA FILHO | 48793734 | 3409013 4 | RENATO DA SILVA BESERRA | 40237529 |
| 3379854 0 | JOSE GALDINO VILASBOAS FROTA | 36531131 | 3327648 0 | RICARDO DOS SANTOS DE ANDRADE | 26684468 |
| 3332724 6 | JOSE GERALDO RODRIGUES DE ALMEIDA | 59822580 | 3368431 6 | RICARDO DOS SANTOS PEREIRA | 44965527 |
| 3433833 0 | JOSE GILSON DA SILVA | 40485531 | 3576095 8 | RICARDO FERREIRA ALVINO | 32011913 |
| 3429300 0 | JOSE JUNIOR FERREIRA DO AMARAL | 33019770 | 3544447 9 | RICARDO KINDLMANN ALVES | 34884208 |
| 3529840 5 | JOSE MARIA MACIEL DA SILVA | 529800780 | 3454573 5 | RICARDO SANCHES | 42675859 |
| 3433044 5 | JOSE MARIO NEVES DA SILVA | 32738911 | 3480277 0 | RICARDO TEIXEIRA DE MESQUITA | 36623411 |
| 3474473 8 | JOSE MASCARENHAS DA SILVA | 38225640 | 3504247 8 | RICARDO VIANA DOS SANTOS FONSECA | 32334625 |
| 3348864 9 | JOSE PEDRO ATANAZIO DE JESUS JUNIOR | 42222198 | 3567448 2 | ROBSON ANTONIO DE JESUS | 420197822 |
| 3326777 4 | JOSE ROBERTO DOS SANTOS | 33639136 | 3413935 4 | ROBSON DE ALBUQUERQUE SOUZA | 326221840 |
| 3421996 0 | JOSE ROBERTO FERREIRA SANTANA | 27270167 | 3517538 9 | ROBSON JOSE DE SOUZA | 45343869 |
| 3548911 1 | JOSE RONALDO SILVA | 2471694 | 3663537 5 | RODOLFO GOMES BIANCHI | 40878223 |
| 3360357 0 | JOSE VICTOR VIANA GUERRA DE MELO | 49281751 | 3525519 6 | RODRIGO BASSI | 27560717 |
| 3373355 4 | JOSE VILQUER DOS SANTOS | 57464249 | 3470914 2 | RODRIGO DE OLIVEIRA | 45711640 |
| 3420861 5 | JUAN PABLO DA SILVA BENTO | 38079099 | 3664260 6 | RODRIGO OLIVEIRA ALVES | 44105505 |
| 3545651 5 | JULIANO MARINHO DOS SANTOS | 44890462 | 3413971 0 | RODRIGO PAULON MINARI | 33053670 |
| 3346220 8 | JULIO HERMES TAVARES SCHRICKEL | 45479910 | 3575524 5 | RODRIGO RAMOS MACHADO | 42175944 |

| | | |
|-----------|---|-----------|
| 3412588 4 | RODRIGO SANCHES RODRIGUES | 49589074 |
| 3577704 4 | ROMARIO FREITAS GOMES VERAS | 41817130 |
| 3450171 1 | RONALDO MOREIRA | 309673884 |
| 3418865 7 | RONY ANDREZIO FERREIRA RIBEIRO APOLINARIO | 47396682 |
| 3454438 0 | SERGIO DOS SANTOS SILVA | 352681925 |
| 3443833 5 | SIDNEI SALES CORREIA | 46265061 |
| 3453240 4 | SILVIO SANTANA SANCHES | 80507801 |
| 3478508 6 | SIZINEI OLIVEIRA DE ARAUJO | 41590045 |
| 3542294 7 | TAKENOBU CAVALCANTE MINO | 435164247 |
| 3552583 5 | TALISSON SOARES DA SILVA | 492479719 |
| 3569972 8 | THIAGO CAETANO ANASTACIO | 35313376 |
| 3520701 9 | THIAGO GALLEGU POLO | 45530553 |
| 3569015 1 | THIAGO HENRIQUE RAIMUNDO DA SILVA | 12717514 |
| 3365631 2 | THIAGO NEGREIROS BATISTA | 42117219 |
| 3409653 1 | THIAGO PEREIRA FORTUNATO | 348829565 |
| 3577365 0 | THIAGO PEREIRA RODRIGUES | 53930428 |
| 3388358 0 | THIAGO RAMIRES PAES DE OLIVEIRA | 30059774 |
| 3584278 4 | THIAGO RODRIGUES DA SILVA | 414259464 |
| 3558423 8 | TIAGO ALMENDRO SERRANO | 412486933 |
| 3340572 7 | TIAGO DA CONCEICAO SOUSA | 38653431 |
| 3700708 4 | TIAGO GOMES DE OLIVEIRA | 32636472 |
| 3585342 5 | TIAGO JOSE RODRIGUES DE MELO | 36230830 |
| 3532816 9 | TIAGO NASCIMENTO DE SANTANA | 06821638 |
| 3538516 2 | TIAGO RAMOS PINHEIRO | 32843416 |
| 3424933 8 | TIAGO SOUZA VIVAS | 47300130 |
| 3390524 0 | UZIEL DOS REIS OLIVEIRA | 41753542 |
| 3539124 3 | VAGNER MOURA DOS SANTOS | 1537958 |
| 3437487 6 | VALDEMAR FRANCISCO CARVALHO ROQUE | 24874514 |
| 3537105 6 | VALDINEY NEVES PEREIRA | 50559481X |
| 3574035 3 | VICENTE ALVES DE LIMA | 55860908 |
| 3343545 6 | VICENTE BELARMINO DA SILVA | 376781221 |
| 3558955 8 | VINICIUS DA SILVA FEITOSA | 43619694 |
| 3350794 5 | VINICIUS DE AZEVEDO CARRASCHI | 41337784 |
| 3405903 2 | VINICIUS JUNIO RUIZ | 47821876 |
| 3543427 9 | VINICIUS MARCOLINO SOARES | 39227205 |
| 3528760 8 | VINICIUS RIBEIRO DE LIMA | 46453177 |
| 3333132 4 | VINICIUS SCARPA SILVA | 48089256 |
| 3532617 4 | VINICIUS SILVA MATOS | 49320172 |
| 3333818 3 | VIRGOLINO PEREIRA DA COSTA | 50494473 |
| 3426422 1 | VITOR LEAL DO NASCIMENTO | 43874817 |
| 3615848 8 | VITOR QUINTO MARTINS | 22434999 |
| 3519444 8 | VITOR TADEU FERREIRA PINTO | 30794938 |
| 3529450 7 | WALDEMIR LEITE DOS SANTOS | 564381317 |
| 3432644 8 | WATSON EMILIO SILVA DE OLIVEIRA | 18281315 |
| 3486751 1 | WEDEN SILVA SOARES | 39961281 |
| 3568747 9 | WELLINGTON DE OLIVEIRA LIMA | 44214778 |
| 3387758 0 | WELLINGTON MARCOS DE ALMEIDA | 42270013 |
| 3382015 5 | WESLEY PEREIRA BARRETO | 43964635 |
| 3350346 0 | WESLEY JESSEY PEREIRA DOS SANTOS | 480308895 |
| 3488850 0 | WILLIAM DE OLIVEIRA TROMBIM MARIANO | 41835151 |
| 3429136 9 | WILLIAM DOS SANTOS SIQUEIRA | 41863446 |
| 3522869 5 | WILLIAM PAULO RODRIGUES TERRA | 49669296 |
| 3560297 0 | WILLIAMS ANDRE DA SILVA | 39783123 |
| 3330943 4 | WILLIS ROCHA RODRIGUES | 41863242 |
| 3469055 7 | YURI FEITOSA OLIVEIRA | 601230528 |
| 3546387 2 | YURI MARTINS SANTANA | 48035280 |

E, para que chegue ao conhecimento de todos, é expedido o presente Edital.

São Bernardo do Campo, 03 de abril de 2019.

MARCELO AUGUSTO ANDRADE GALHARDO
Diretor do Departamento de Gestão de Pessoas

EDITAL DE CONVOCAÇÃO Nº 012/2019 – SA-411

O Departamento de Gestão de Pessoas do Município de São Bernardo do Campo, CONVOCA o (a) (s) candidato (a) (s) a seguir relacionado (a) (s), aprovado (a) (s) no(s) concurso(s) público(s) destinado(s) ao provimento do(s) cargo(s) abaixo listado(s):

1. Para a realização do processo de admissão:

1.1. Apresentar-se, no Departamento de Gestão de Pessoas, situado na Praça Samuel Sabatini, 50, Centro – São Bernardo do Campo – SP - Atendimento ao Servidor (dependências da antiga Câmara Municipal), no dia e horário agendados abaixo, portando Cédula de Identidade, para encaminhamento de exame médico, retirada da lista de documentos a serem providenciados e receber instruções quanto à admissão.

| PROCURADOR I – (CONCURSO PÚBLICO Nº 02/2018) | | | |
|--|-----------------------------------|-----------|-------|
| Classif. | Nome | R.G. | DIA |
| 4º | HELOA PAULA DA SILVA MENDES GOMES | 11630991 | 15/04 |
| HORÁRIO | | | |
| | | | 8h30 |
| FISCAL I – (CONCURSO PÚBLICO Nº 03/2018) | | | |
| Classif. | Nome | R.G. | DIA |
| 10º | RODRIGO DUARTE DA SILVA | 34664274 | 15/04 |
| 11º | ANA PAULA DE OLIVEIRA LUZ | 27015467 | 15/04 |
| 12º | SAMIRA REGINA DA SILVA GOMES | 441997910 | 15/04 |
| HORÁRIO | | | |
| | | | 8h30 |
| FISCAL I – (CONCURSO PÚBLICO Nº 03/2018) | | | |
| Classif. | Nome | R.G. | DIA |
| 13º | KAREN FERNANDES SILVA | 49147574 | 15/04 |
| 14º | DENIS MATOSZKO FORTES | 44001156 | 15/04 |
| HORÁRIO | | | |
| | | | 10h30 |

O não comparecimento do candidato convocado e não apresentação da documentação exigida na data, horário e local indicados em cronograma estabelecido pelo Departamento de Gestão de Pessoas, implicará em sua desclassificação do Concurso Público.

São Bernardo do Campo, 03 de abril de 2019.

MARCELO AUGUSTO ANDRADE GALHARDO
Diretor do Departamento de Gestão de Pessoas

EDITAL DE CONVOCAÇÃO Nº 013/2019 – SA- 411

O Departamento de Gestão de Pessoas do Município de São Bernardo do Campo, CONVOCA o (a) (s) candidato (a) (s) a seguir relacionado (a) (s), aprovado (a) (s) no(s) concurso(s) público(s) destinado(s) ao provimento do(s) cargo(s) abaixo listado(s):

1. Para a realização do processo de admissão:

1.1. Apresentar-se, no local, dia e horário agendados abaixo, portando Cédula de Identidade, para retirada da lista de documentos a serem providenciados, atribuição de escola, encaminhamento de exame médico, e para receberem instruções quanto à admissão.

LOCAL: Auditório da Anhanguera Educacional – FASBC (Rua Atlântica, 720 – Jardim do Mar / 09750-480 – São Bernardo do Campo – SP)

DIA: 15/04/2019 às 9H00

PROFESSOR II DE EDUCAÇÃO BÁSICA - ARTE (CONCURSO PÚBLICO Nº 05/2018)

| Classif | Nome | R.G. |
|---------|--|--------------|
| 1º | PRISCILA MONDIN DE LIMA | 32611480 |
| 2º | FELIPE TONELLI | 43987893 |
| 3º | THIAGO MIGUEL LOPES RIBEIRO CUNHA SABINO | 33982755 |
| 4º | VITOR BENTO BOTARELLI | 48220676 |
| 5º | LEONARDO HENRIQUE FERREIRA DA SILVA | 48076906 |
| 6º | MAYARA VIDAL GARCIA | 20138755 |
| 7º | DANIELA GARCIA LUNARDI | 38398223 |
| 8º | TATIANA STEINKECKE | 38809069 |
| 9º | JULIA MATIAS SILVA | 31682679 |
| 10º | EDILSON FERNANDO GOMES LOPES | 36.455.540-3 |
| 11º | BRUNA SANZON TEIXEIRA LACERDA | 285695952 |
| 12º | BRUNO SAYAO | 436256836 |
| 13º | DENNIS AUGUSTO FERREIRA BUENO | 23619722 |
| 14º | ANA BEATRIZ BEZERRA DE SOUSA | 42118798 |
| 15º | MARCELA GOELLNER | 7749889 |
| 16º | ANGELO GABRIEL VIGGIANI | 46666035 |

PROFESSOR II DE EDUCAÇÃO BÁSICA - EDUCAÇÃO FÍSICA (CONCURSO PÚBLICO Nº 05/2018)

| Classif | Nome | R.G. |
|---------|---|------------|
| 1º | ORIEL DE OLIVEIRA E SILVA | 47337423 |
| 463º | FERNANDO GALHARDO DE SOUZA PERES (1º class. da lista reservada aos candidatos portadores de deficiência - LM 3691/91) | 33289092 |
| 2º | DENIS GERALDES DE SALLES | 30115210 |
| 3º | NILTON CAMARA PEREIRA | 14947158 |
| 4º | CLAYTON DA SILVA CARMO | 32828702-7 |
| 5º | ADRIANA NAKAHARA | 44293401 |
| 6º | DAVID WILLIAM CAVALCANTE FARIAS | 43763280 |
| 7º | GUILHERME SAITO GOBBI | 41761797 |
| 8º | ANDERSON FRANCISCO DA CRUZ OLIVEIRA | 48323880 |
| 9º | WILTON DE ASSIS MALOSTI | 264737568 |
| 10º | BRUNO FREITAS MEIRELES | 27789927 |
| 11º | ALEX SANDRO MANGUEIRA MORENO SIQUEIRA | 29657840 |
| 12º | BRUNO DA SILVA MARCOLINO | 274718625 |
| 13º | BIANCA BLANCO | 49028043 |
| 14º | JOSE LUIZ PINHEIRO DA SILVA | 19328384 |
| 15º | ADRIANA DA SILVA ARAUJO | 21941652 |
| 16º | EDUARDO MIYANAKI CAZUO | 33091603-8 |
| 17º | HUGO SANTOS COSTA | 43758224 |
| 18º | MILENA BATTISTIN | 34717194 |
| 19º | FELIPE OLIVEIRA DOS SANTOS LEITE | 47447619 |
| 20º | NATALIA BRITO DE JESUS | 49055776 |
| 21º | THAIS CRISTINA DE OLIVEIRA ROCHA | 34804500 |
| 703º | EVERTON DE SOUZA DA SILVA (2º class. da lista reservada aos candidatos portadores de deficiência - LM 3691/91) | 39224362-3 |
| 22º | JENIFER LELI CABRERA | 40878230 |
| 23º | FERNANDA HIPOLITO HADDAD | 32681501 |
| 24º | ROBERTO PARRA ROMAO DE NORONHA | 34664855 |
| 25º | BRUNO CRISTINO | 44238622 |
| 26º | SILAS BALIEIRO DE ALMEIDA | 43461944 |
| 27º | CAREN JULIANA BRYK DA SILVA | 32633739 |
| 28º | DANIEL JOSE VALADAO LISBOA | 34716907 |
| 29º | RAFAEL MARQUES THOMAZINI | 24717886 |
| 30º | PAULA NADIA ROCHA | 30600837 |

LOCAL: Secretaria de Educação (Av. Wallace Simonsen, 188 - Bairro Nova Petrópolis – SALA 03)

DIA: 15/04/2019 às 14H30

ORIENTADOR PEDAGÓGICO – (CONCURSO PÚBLICO Nº 05/2018)

| Classif | Nome | R.G. |
|---|---------------------------------------|-----------|
| 1º | MARGARETE BERTOLO BOCCIA | 22916324 |
| 2º | JAMES PEREIRA RUIZ SANCHES DOS SANTOS | 42466660 |
| 3º | ELDER FAGUNDES DE SOUZA | 457895524 |
| 4º | WELLINGTON GUSTAVO PEREIRA | 29947057 |
| 5º | JULIANA GAMA IZAR | 33506563 |
| PROFESSOR DE EDUCAÇÃO ESPECIAL - AUDIOCOMUNICAÇÃO (CONCURSO PÚBLICO Nº 05/2018) | | |
| Classif | Nome | R.G. |
| 1º | JOSIANE CENNI DE ABREU CARVALHO | 41626290 |
| 2º | DANIELE PATRICIA ROBBI TORRES RIBEIRO | 34670527 |
| 3º | AMANDA CAVALCANTE DE OLIVEIRA | 47399367 |
| 4º | CLAUDIO DONISETTE SOBRINHO | 232285299 |

PROFESSOR DE EDUCAÇÃO ESPECIAL - DEFICIÊNCIA INTELECTUAL / MENTAL (CONCURSO PÚBLICO Nº 05/2018)

| Classif | Nome | R.G. |
|---------|---|-----------|
| 1º | LUCIANA MIYANO | 234162429 |
| 112º | ANA LUCIA CANDIDO DE SOUZA (1º class. da lista reservada aos candidatos portadores de deficiência - LM 3691/91) | 25254666 |
| 2º | BARBARA ANDREA PEREIRA CUZZIOL | 183769983 |
| 3º | THAIS DE SOUZA SANTANA | 350789289 |
| 4º | BRUNO FELIX DE SÁ | 49546580 |
| 5º | RENATO DE SOUSA MESQUITA | 46297953 |
| 6º | GABRIELA DOS SANTOS BENEVIDES | 33170890 |
| 7º | PRISCILA SILVA OLIVEIRA | 403297576 |
| 8º | RAQUEL DAFRE DE AROXELLAS | 43723602 |
| 9º | PASCHOALINA RAMOS MADUREIRA DE LIMA | 14812113 |
| 10º | DANIELA ALVES DE LIMA BARBOSA | 344504116 |
| 11º | MARIA APARECIDA BATISTA SOARES | 320302891 |

O não comparecimento do candidato convocado e não apresentação da documentação exigida na data, horário e local indicados em cronograma estabelecido pelo Departamento de Gestão de Pessoas, implicará em sua desclassificação do Concurso Público.

São Bernardo do Campo, 03 de abril de 2019.

MARCELO AUGUSTO ANDRADE GALHARDO
Diretor do Departamento de Gestão de Pessoas

Secretaria de Administração e Inovação Departamento de Licitações e Materiais

MUNICÍPIO DE SÃO BERNARDO DO CAMPO

DEPARTAMENTO DE LICITAÇÕES E MATERIAIS

PC.610/2019 – CP.10.006/2019 – CONTRATAÇÃO DE EMPRESA PARA EXECUÇÃO DE REMANESCENTE DE OBRA DE EDIFÍCIO PÚBLICO PARA FINS CULTURAIS – O edital estará disponível para realização de download no site www.saobernardo.sp.gov.br/licitacao, bem como para consulta e obtenção no Serviço de Licitações e Operações – SA.213.1, na Av. Kennedy nº 1100 – “Prédio Gilberto

Pasin", Bairro Anchieta, nesta cidade, das 8h30 às 17h00, devendo o interessado estar munido de CD (Compact Disc) gravável. - ENTREGA DOS ENVELOPES: 07/05/2019 às 10h00. - S. B. Campo, em 28 de março de 2019

SECRETARIA DE ADMINISTRAÇÃO E INOVAÇÃO

DEPARTAMENTO DE LICITAÇÕES E MATERIAIS – SA-2

TERMO DE APOSTILAMENTO

Em cumprimento ao que dispõe a Lei Orgânica do Município de 1990, em seu artigo 147, a SA-2 publica os seguintes termos de apostilamento:

I – ERRATA, REFERENTE A EDIÇÃO DO JORNAL NOTÍCIAS DO MUNICÍPIO, de 15 de fevereiro de 2019, página 28:

Onde se lê "TERMO DE APOSTILAMENTO nº 29/2019 (QUARTO) ao Contrato nº 08/2018; CONTRATANTE: MUNICÍPIO DE SÃO BERNARDO DO CAMPO; PROCESSO DE CONTRATAÇÃO: PC.1051/2017;"

Leia-se "TERMO DE APOSTILAMENTO nº 24/2019 (QUARTO) ao Contrato nº 08/2018; CONTRATANTE: MUNICÍPIO DE SÃO BERNARDO DO CAMPO; PROCESSO DE CONTRATAÇÃO: PC.1051/2017;"

II - TERMO DE APOSTILAMENTO nº 36/2019 (SEGUNDO) ao Contrato nº 93/2015; CONTRATANTE: MUNICÍPIO DE SÃO BERNARDO DO CAMPO; PROCESSO DE CONTRATAÇÃO: PC.80110/14; CONTRATADA: HELENO & FONSECA CONTRUTÉCNICA.; ASSINATURA: 25/03/2019; OBJETO: Fica apostilado no Contrato de Empreitada nº 93/2015 o 2º reajuste contratual, na ordem de 5,4192%, com incidência efeitos financeiros a partir de 27/03/2017, impacto financeiro total de R\$ 1.543.530,41 (um milhão, quinhentos e quarenta e três mil, quinhentos e trinta reais e quarenta e um centavos), e, fica ainda, acrescido do valor de R\$ 363.969,91 (trezentos e sessenta e três mil, novecentos e sessenta e nove reais e um centavo) a título de 3º reajuste contratual de 3,9021% com incidência e efeitos financeiros em 27/03/2018.

III - TERMO DE APOSTILAMENTO nº 37/2019 (TERCEIRO) ao Contrato nº 172/2013; CONTRATANTE: MUNICÍPIO DE SÃO BERNARDO DO CAMPO; PROCESSO DE CONTRATAÇÃO: PC.80.051/2013; CONTRATADA: AGUAMAR TRANSPORTES LTDA; ASSINATURA: 28/03/2019; OBJETO: Fica incluída no Contrato de Prestação de Serviços nº 172/2013 a dotação orçamentária 07.076.3.3.90.39.00.06.182.0018.2438.01, Cr. 1830-2.

IV - TERMO DE APOSTILAMENTO nº 38/2019 (PRIMEIRO) ao Contrato nº 130/2018; CONTRATANTE: MUNICÍPIO DE SÃO BERNARDO DO CAMPO; PROCESSO DE CONTRATAÇÃO: PC.1724/2018; CONTRATADA: LOWE COMÉRCIO E SERVIÇOS LTDA; ASSINATURA: 29/03/2019; OBJETO: Fica incluída no Contrato de Prestação de Serviços nº 130/2018 a dotação orçamentária 07.076.3.3.90.39.00.06.182.0018.2438.01, Cr. 1830-2.

V - TERMO DE APOSTILAMENTO nº 43/2019 (TERCEIRO) ao Contrato nº 132/2014; CONTRATANTE: MUNICÍPIO DE SÃO BERNARDO DO CAMPO; PROCESSO DE CONTRATAÇÃO: PC.80048/2014; CONTRATADA: JP BECHARA TERRAPLENAGEM E PAVIMENTAÇÃO LTDA; ASSINATURA: 03/04/2019; OBJETO: Fica incluída no Contrato de Prestação de Serviços nº 132/2014 a dotação orçamentária 07.076.3.3.90.39.00.06.182.0018.2438.01, Cr. 1830-2.

VI - TERMO DE APOSTILAMENTO nº 44/2019 (PRIMEIRO) ao Contrato nº 157/2018; CONTRATANTE: MUNICÍPIO DE SÃO BERNARDO DO CAMPO; PROCESSO DE CONTRATAÇÃO: PC.1313/2018; CONTRATADA: TICKET SOLUÇÕES HDFGT S/A; ASSINATURA: 03/04/2019; OBJETO: Fica incluída no Contrato de Prestação de Serviços nº 157/2018 a dotação orçamentária 07.076.3.3.90.39.00.06.182.0018.2438.01, Cr. 1830-2.

VII - TERMO DE APOSTILAMENTO nº 45/2019 (PRIMEIRO) ao Contrato nº 20/2019; CONTRATANTE: MUNICÍPIO DE SÃO BERNARDO DO CAMPO; PROCESSO DE CONTRATAÇÃO: PC.2598/2018; CONTRATADA: CONSÓRCIO CASA ERA CAMINHÕES; ASSINATURA: 03/04/2019; OBJETO: Fica incluída no Contrato de Prestação de Serviços nº 20/2019 a dotação orçamentária 07.076.3.3.90.39.00.06.182.0018.2438.01, Cr. 1830-2.

São Bernardo do Campo, 03 de abril de 2019.

JOSÉ LUIZ BARBOSA DE BARROS

Diretor de Departamento SA-2

Pregão Eletrônico

MUNICÍPIO DE SÃO BERNARDO DO CAMPO

PREGÃO PRESENCIAL

PP 04/2019 – PC 184/2019 - CONTRATAÇÃO DE EMPRESA ESPECIALIZADA PARA PRESTAÇÃO DE SERVIÇOS DE VIGILÂNCIA E SEGURANÇA PATRIMONIAL DESARMADA, COM FORNECIMENTO DE MÃO-DE-OBRA, EQUIPAMENTOS E INSUMOS, DESTINADOS À SECRETARIA DE SEGURANÇA URBANA E SECRETARIA DE EDUCAÇÃO. O edital estará disponível para realização de download no site www.saobernardo.sp.gov.br/licitacao, bem como para consulta e obtenção no Serviço de Licitações, Preparação e Análise - SA.212.2, na Av. Kennedy, nº 1.100 – B.Anchieta - SBC, "Prédio Gilberto Pasin" nesta cidade, no horário das 8h30min às 17h00, devendo o interessado estar munido de CD (compact disc) gravável/pen drive, de boa qualidade. DATA DA SESSÃO PÚBLICA: 12/04/2019 – 09h30min.

PREGÕES ELETRÔNICOS

PE.123/2019 – PEC.00285/2019 – MEDICAMENTOS. Abertura do Pregão: 15/04/2019 às 09:00 horas.

PE.124/2019 – PEC.00432/2019 – ATA DE REGISTRO DE PREÇOS PARA EVENTUAL AQUISIÇÃO DE MEDICAMENTOS. Abertura do Pregão: 16/04/2019 às 09:00 horas.

PE.125/2019 – PEC.00507/2019 – ATA DE REGISTRO DE PREÇOS PARA EVENTUAL AQUISIÇÃO DE LANCETA DE SEGURANÇA 28G. Abertura do Pregão: 15/04/2019 às 14:00 horas.

PE.126/2019 – PEC.00510/2019 – ATA DE REGISTRO DE PREÇOS PARA EVENTUAL AQUISIÇÃO DE HIPOCLORITO DE SÓDIO A 1%. Abertura do Pregão: 16/04/2019 às 14:00 horas.

PE.127/2019 – PEC.00499/2019 – ATA DE REGISTRO DE PREÇOS PARA EVENTUAL AQUISIÇÃO DE CONJUNTO DE CATETER VENOSO CENTRAL E PAPEL ECG. Abertura do Pregão: 15/04/2019 às 09:00 horas.

PE.128/2019 – PEC.00505/2019 – ATA DE REGISTRO DE PREÇOS PARA EVENTUAL AQUISIÇÃO DE CURATIVO HIDROCOLÓIDE E PLACA DE ALGINATO DE CÁLCIO. Abertura do Pregão: 16/04/2019 às 09:00 horas

O(s) edital(is) encontra(m)-se disponível(is) no quadro de editais na Av. Kennedy, nº 1100 – "Prédio Gilberto Pasin", Pq. Anchieta - SBC, das 8:30 às 17 horas e no site www.compras.saobernardo.sp.gov.br

PREGÃO ELETRÔNICO

PE.129/2019 – PEC.00566/2019 – ATA DE REGISTRO DE PREÇOS PARA EVENTUAL AQUISIÇÃO DE MEDICAMENTOS (DETERMINAÇÃO JUDICIAL). Abertura do Pregão: 15/04/2019 às 09:00 horas.

O(s) edital(is) encontra(m)-se disponível(is) no quadro de editais na Av. Kennedy, nº 1100 – "Prédio Gilberto Pasin", Pq. Anchieta - SBC, das 8:30 às 17 horas e no site www.compras.saobernardo.sp.gov.br

PREGÕES ELETRÔNICOS

PE.130/2019 – PEC.00434/2019 – ATA DE REGISTRO DE PREÇOS PARA EVENTUAL AQUISIÇÃO DE MEDICAMENTOS. Abertura do Pregão: 17/04/2019 às 09:00 horas.

PE.131/2019 – PEC.00433/2019 – ATA DE REGISTRO DE PREÇOS PARA EVENTUAL AQUISIÇÃO DE MEDICAMENTOS. Abertura do Pregão: 16/04/2019 às 09:00 horas.

PE.132/2019 – PEC.00508/2019 – ATA DE REGISTRO DE PREÇOS PARA EVENTUAL AQUISIÇÃO DE TESTE PARA DIAGNÓSTICO DE GRAVIDEZ. Abertura do Pregão: 16/04/2019 às 14:00 horas.

O(s) edital(is) encontra(m)-se disponível(is) no quadro de editais na Av. Kennedy, nº 1100 – "Prédio Gilberto Pasin", Pq. Anchieta - SBC, das 8:30 às 17 horas e no site www.compras.saobernardo.sp.gov.br

Secretaria de Habitação Gabinete do Secretário

São Bernardo do Campo, 29 de março de 2019.

RESOLUÇÃO nº 10/GSEHAB/2019

O Secretário de Habitação, no uso das suas atribuições conferidas por lei, e CONSIDERANDO o disposto nos artigos 403 e seguintes da Lei Municipal nº 6.662/2018,

CONSIDERANDO a necessária atualização da Base Territorial do Município de São Bernardo do Campo, atividade preparatória para o Censo Demográfico 2020,

CONSIDERANDO a necessidade de designação de servidores para acompanhar e contribuir com o trabalho a ser entregue para a Fundação IBGE,

RESOLVE:

Art. 1º. Fica instituída Comissão com objetivo de atualização das informações constantes de material entregue pela Fundação IBGE, composto por planilhas e mapas, com o fim precípulo de atualização da base de dados para o Censo 2020.

Art. 2º. A Comissão será composta por 05 (cinco) membros, sendo um titular de cada Departamento envolvido, conforme nomeados a seguir:

I. Gabinete

Titular: Maria Cristina Bueno Zanetti, Matrícula nº 44.347-1

II. Departamento de Produção Habitacional e Urbanização – SEHAB-1

Titular: Mauro Helfstein Gomes Cardoso, Matrícula 37.162-0

III. Departamento de Regularização Fundiária – SEHAB-2

Titular: Sueli de Almeida, Matrícula 42.929-3

IV. Departamento de Programas e Projetos Sociais – SEHAB-3

Titular: Ariana de Cassia Rumstain – Matrícula 41.011-5

V. Departamento de Controle de Contenção de Ocupações Irregulares – SEHAB-4

Titular: Geraldo Faustino da Silva – Matrícula 44.736-0

Parágrafo único. Fica designada como Coordenadora da referida comissão a servidora Maria Cristina Bueno Zanetti- Matrícula 44.347-1.

Art. 4º – A Comissão deverá reunir-se conforme agenda a ser elaborada por sua Coordenadora.

Parágrafo único. As reuniões da Comissão não serão remuneradas e a designação dos integrantes é feita sem prejuízo de suas atribuições nas respectivas unidades de lotação.

Art. 5º. Esta Resolução entrará em vigor na data de sua publicação, revogadas todas as disposições em contrário.

JOÃO ABUKATER NETO

Secretário de Habitação

Secretaria de Saúde Gabinete do Secretário

SECRETARIA DE SAÚDE

UNIDADE GESTORA DO PROGRAMA DE FORTALECIMENTO DO SISTEMA ÚNICO DE SAÚDE DE SÃO BERNARDO DO CAMPO – UGP-BID/SAÚDE

CONVITE PARA APRESENTAR MANIFESTAÇÃO DE INTERESSE

SERVIÇOS DE CONSULTORIA

Instituição: MUNICÍPIO DE SÃO BERNARDO DO CAMPO
 País: BRASIL
 Projeto: BR-L 1415 - PROGRAMA DE FORTALECIMENTO DO SISTEMA ÚNICO DE SAÚDE DE SÃO BERNARDO DO CAMPO

Sector: SAÚDE

Resumo: CONTRATAÇÃO DE LICENÇA DE USO DE SOFTWARE DE EDUCAÇÃO À DISTANCIA - PLATAFORMA (EAD) - E ELABORAÇÃO DE CONTEÚDOS EDUCATIVOS NA ÁREA DE SAÚDE PÚBLICA, COM FOCO NA REDE DE ATENÇÃO À SAÚDE MUNICIPAL (RAS-SBC) E NAS LINHAS DE CUIDADO (LC) QUE INTEGRAM O COMPONENTE 2 DO "PROGRAMA DE FORTALECIMENTO DO SISTEMA ÚNICO DE SAÚDE DE SÃO BERNARDO DO CAMPO".

Contrato de Empréstimo nº3400-OC/BR

Data limite: 05/05/2019, às 17 horas.

O MUNICÍPIO DE SÃO BERNARDO DO CAMPO FIRMOU EM 17/05/16 O CONTRATO DE EMPRÉSTIMO 3400-OC/BR com o BANCO INTERAMERICANO DE DESENVOLVIMENTO para implementar o PROGRAMA DE FORTALECIMENTO DO SISTEMA ÚNICO DE SAÚDE NO MUNICÍPIO DE SÃO BERNARDO DO CAMPO, e se propõe em utilizar uma parte dos fundos para os contratos de serviços de consultoria.

Os serviços de Consultoria compreendem:

Contratação de Licença de uso de Software de Educação À Distância - Plataforma (EAD) - e elaboração de conteúdos educativos na área de saúde pública, com foco na Rede de Atenção à Saúde municipal (RAS-SBC) e nas Linhas de Cuidado (LC) que integram o Componente 2 do "Programa de Fortalecimento do Sistema Único de Saúde de São Bernardo do Campo".

A Secretaria de Saúde do Município de São Bernardo do Campo por meio da Unidade Gestora do Programa de Fortalecimento do Sistema Único de Saúde de São Bernardo do Campo – UGP-BID/SAÚDE, convida as firmas consultoras elegíveis a Manifestar Interesse em prestar os serviços solicitados. As firmas consultoras interessadas deverão proporcionar informação que indique que estão qualificadas para prestar os serviços, mediante a apresentação de Portfólio, Folhetos, Brochuras, devendo apresentar a descrição de serviços similares realizados e experiência em condições semelhantes.

As firmas consultoras serão selecionadas de acordo com os procedimentos indicados nas Políticas para a Seleção e Contratação de Consultores financiados pelo Banco Interamericano de Desenvolvimento - GN-2350-9, e poderão participar todas as firmas de países de origem que forem elegíveis, segundo o estabelecido nessas políticas.

As firmas consultoras poderão associar-se com outras firmas na forma de uma "joint venture" ou por meio de subcontrato para melhorar as suas qualificações. Para efeito da formação da lista curta, a nacionalidade de uma empresa é a do país em que está legalmente constituída ou incorporada e, no caso de "joint venture", será considerada a nacionalidade da empresa designada como representante.

A firma consultora será selecionada de acordo com o método de SELEÇÃO BASEADA NA QUALIDADE E CUSTO – SBQC definida nas Políticas para a Seleção e Contratação de Consultores financiados pelo Banco Interamericano de Desenvolvimento - GN-2350-9.

As firmas consultoras interessadas podem obter maiores informações no endereço abaixo durante o horário de expediente das 08:00 às 17:00 horas.

Todas as empresas que entregarem a documentação dentro do prazo, passarão por avaliação da Comissão Técnica UGP – BID/SAÚDE, constituída pela Resolução GSS nº 14 de 29 de junho de 2018, que pré-selecionará as 06 (seis) empresas com as melhores qualificações para compor a lista curta que continuará no processo de licitação.

As Manifestações de Interesse (MI) deverão ser entregues na forma escrita no endereço indicado abaixo (pessoalmente, por meio de serviço de entrega particular ou pelo correio) até o dia 05/05/2019, às 17 horas.

NÃO SERÃO ACEITAS MANIFESTAÇÕES DE INTERESSE POR E-MAIL OU EM MEIO MAGNÉTICO.

Secretaria de Saúde do Município de São Bernardo do Campo

UGP – UNIDADE GESTORA DO PROGRAMA DE FORTALECIMENTO DO SISTEMA ÚNICO DE SAÚDE DE SÃO BERNARDO DO CAMPO
 A/C LUIZ ROBERTO BEBER / HELMER MARTIN VELLOSO

Rua João Pessoa, 59, 3º andar, Centro

CEP: 09715-000 – São Bernardo do Campo – São Paulo, SP

Fax: (55) + (11) 2630-6278

E-mail: luiz.beber@saobernardo.sp.gov.br;

adriana.dangeli@saobernardo.sp.gov.br;

helmer.veloso@saobernardo.sp.gov.br ;

Secretaria de Saúde
 Departamento de Proteção à Saúde e Vigilâncias

SECRETARIA DE SAÚDE

DEPARTAMENTO DE PROTEÇÃO À SAÚDE E VIGILÂNCIAS

=====

EDITAL Nº 15/2019

PERÍODO DE 27/03/2019 a 02/04/2019

PUBLICAÇÃO: 05/04/2019

SS-42 DIVISÃO DE VETERINARIA E CONTROLE DE ZOOSE

INDEFERIMENTO DE RECURSO

PERALTA INVESTIMENTOS E PARTICIPAÇÕES S/C

PROCESSO SB 017107/2012-93

SS. 43 – DIVISÃO DE VIGILÂNCIA SANITÁRIA

PROCESSOS DEFERIDOS

Processo:

41014/2015

8578/2004

14879/2003

19438/2004

44490/2017

13934/2001

47420/2018

9364/2013

26724/2017

64922/2011

3304/2009

2738/2009

22256/05

ALIMENTICIOS LTDA ME

Nome:

KLASS TRANSPORTES DE CARGAS LTDA ME

EDUARDO ELIAS DE MENESES FARMACIA

PRO PHARMACOS FARMACIA LTDA

L. ROCCO MANIPULAÇÃO ME

POLO CENTRAL LOGÍSTICA LTDA

HIBISCUS PHYTOCOSMETICOS LTDA

ALL CHEMISTRY DO BRASIL LTDA

R&R DROGARIA E PERFUMARIA LTDA

DROGARIA THELMAFARMA LTDA- EPP

SÃO LUCAS HEMOTERAPIA E HEMATOLOGIA SS LTDA

DROGARIA EDUARDINHO E SILVA- ME

DUNACOR CLINICA DE DIAGNOSTICOS MEDICOS LTDA

VINITHALY INDUSTRIA E COMERCIO DE PRODUTOS

LAUDO TÉCNICO DE AVALIAÇÃO - LTA

Processo:

18994/2010

64922/2011

81136/2018

46754/2018

Nome:

MASTER HIGIMED COMERCIAL DE

PRODUTOS DE HIGIENIZAÇÃO HOSPITALARES LTDA

13261/2019 MEDAGENT DO BRASIL COM E IMP DE

PRODUTOS MÉDICOS HOSPITALARES LTDA

VALE DIAGNOSTICOS LTDA- EPP

TRATO FISIOTERAPIA- EIRELI

AUTORIZAÇÃO PARA USO DE LIVRO INFORMATIZADO

Processo:

6591/2009

Nome

CLINICA MÉDICA JARDIM LTDA

ESTABELECIMENTOS / ATIVIDADES AUTUADOS, PENALIZADOS, INTERDITADOS E LIBERADOS.

Nome: GERALDO GOMES DE SIQUEIRA ME - **CNPJ:** 08.806.526/0001-75

Documento: AIF SÉRIE J Nº 827

Nome: SAVIO ITALIANI MORADIA ASSISTIDA PARA IDOSOS LTDA ME- **CNPJ:**

19.386.322/0001-49

Documento: AIF SÉRIE J Nº 810

Nome: WILLIAM TELES SILVA - **CNPJ:** 27.911.118/0001 - 28

Documento: AIF SÉRIE J Nº 855

Nome: JOSÉ ANTONIO ALVES – **CNPJ:** 29.469.329/0001 - 88

Documento: AIF SÉRIE J Nº 849

Nome: COMPANHIA BRASILEIRA DE DISTRIBUIÇÃO - **CNPJ:** 47.508.411/1590-

07

Documento: AIF SÉRIE J Nº 850

Nome: MASIPACK INDUSTRIA COM. MAQUINAS AUTOMATICAS LTA - **CNPJ:**

58.071.614/0001-44

Documento: AIF SÉRIE J Nº 769

Nome: HOSPITAL SÃO BERNARDO S/A - **CNPJ:** 59.105.692/0001 - 85

Documento: AIF SÉRIE J Nº 840

Nome: CRECHE COMUNITARIA BENEFICENTE SONHO DE CRIANÇA - **CNPJ:**

06.102.468/0001-73

Documento: AIF SÉRIE J Nº 845

Nome: SODEXO DO BRASIL COMERCIAL S.A. - **CNPJ:** 49.930.514/2605-52

Documento: AIF SÉRIE J Nº 793

Nome: SANTA HELENA ASSISTÊNCIA MÉDICA S/A - **CNPJ:** 43.293.604/0026-34

Documento: AIF SÉRIE J Nº 819

Nome: MED SAUDE - ESPECIALIDADES MEDICAS S/S LTDA - **CNPJ:**

07.983.841/0001-05

Documento: AIF SÉRIE J Nº 866

Documento: AIP SÉRIE J Nº 866 (INTERDIÇÃO TOTAL ESTABELECIMENTO)

Nome: NAIZA MARIA DE LIMA CARVALHO - **CNPJ:** 22.902.935/0001-04

Documento: AIF SÉRIE J Nº 524

Documento: AIP SÉRIE J Nº 524 (INTERDIÇÃO TOTAL ESTABELECIMENTO)

Nome: AGESBEC - ARMAZENS GERAIS E ENTREPÓSITOS DE SBC S/A - **CNPJ:**

44.352.425/0001-35

Documento: AIP SÉRIE J Nº 852 (MULTA)

Nome: ESCOLA HAPPY HOUSE LTDA - ME - **CNPJ:** 10.440.814/0001-09

Documento: AIP SÉRIE J Nº 770 (ADVERTÊNCIA)

Nome: TBSB RESTAURANTE LTDA - **CNPJ:** 28.932.357/0001-27

Documento: AIP SÉRIE J Nº 861 (ADVERTÊNCIA)

Nome: DEBORA VILMA SANTOS SOUZA- **CNPJ:** 29.200.882/0001-10

Documento: AIP SÉRIE J Nº 862 (ADVERTÊNCIA)

Nome: EDNA MARIA DOS SANTOS - **CNPJ:** 26.188.907/0001-10

Documento: AIP SÉRIE J Nº 399 (MULTA)

Nome: CELIA APARECIDA REIS SUPERMERCADOS LTDA - **CNPJ:**

10.894.436/0001-25

Documento: AIP SÉRIE J Nº 838 (ADVERTÊNCIA)

Nome: BAR E RESTAURANTE DA JAPONESA LTDA ME - **CNPJ:** 02.989.033/0001-31

Documento: AIF SÉRIE J Nº 860 (ADVERTÊNCIA)

Nome: REDE D'OR SAO LUIZ S.A. - **CNPJ:** 06.047.087/0008-05

Documento: AIP SÉRIE J Nº 807 (ADVERTÊNCIA)

Nome: J.T.HMAR CARNES LTDA - ME. - **CNPJ:** 15.528.806/0001-24

Documento: AIP SÉRIE J Nº 767 (ADVERTÊNCIA)

Nome: ARCOS DOURADOS COM ALIMENTOS LT - **CNPJ:** 42.591.651/0670-51

Documento: AIP SÉRIE J Nº 844 (MULTA)

Nome: SANTOS E GAMA CASA DE REPOUSO LTDA - **CNPJ:** 28.923.447/0001-51

Documento: TRM SÉRIE J Nº 872 (LIBERAÇÃO DE 3 VAGAS PARA MORADIA)

Nome: BANNY'S CABELEIREIROS LTDA - **CNPJ:** 59.273.367/0084-59

Documento: TRM SÉRIE J Nº 627 (LIBERAÇÃO ESTABELECIMENTO)

Documento: TRM SÉRIE J Nº 627 (LIBERAÇÃO EQUIPAMENTO/MÁQUINA)

Nome: CLINICA ODONTOLOGICA BRUNALDI PEREZ EIRELI - **CNPJ:**

22.149.720/0001-56

Documento: AIF SÉRIE J Nº 826

Nome: ALESSANDRO FELIPE CARDOZO - **CNPJ:** 342.944.048-33

Documento: AIF SÉRIE J Nº 797

Documento: AIP SÉRIE J Nº 797 (INTERDIÇÃO TOTAL ESTABELECIMENTO)

Nome: BAR E LANCHES BEM AMADO LTDA - **CNPJ:** 47.708.912/0001-86

Documento: AIP SÉRIE J Nº 856 (MULTA)

Nome: CENTRO DE DESENVOLVIMENTO INFANTIL AQUARELA S/C LTDA. -

CNPJ: 55.032.700/0001-50

Documento: AIF SÉRIE J Nº 581

Nome: BONIZZONI E BONIZZONI LT - **CNPJ:** 03.345.887/0001-48

Documento: AIF SÉRIE J Nº 831

Nome: CENTRAL PARK ABC AUTO POSTO LTDA - **CNPJ:** 10.323.153/0001-23

Documento: AIF SÉRIE J Nº 662

Documento: TRM SÉRIE J Nº 662 (INTIMAÇÃO)

DOCUMENTOS INUTILIZADOS

AIF / TRM / AIP SÉRIE J Nº 808

AIF / TRM / AIP SÉRIE J Nº 870

AIF / TRM / AIP SÉRIE J Nº 847

AIF / TRM / AIP SÉRIE J Nº 818

AIF / TRM / AIP SÉRIE J Nº 848

AIF / TRM / AIP SÉRIE J Nº 820

AIF / TRM / AIP SÉRIE J Nº 317

AIF / TRM / AIP SÉRIE J Nº 851

AIF / TRM / AIP SÉRIE J Nº 809

PROCESSOS DEFERIDOS

Assunto: LICENÇA SANITÁRIA SIMPLES (segundo Resolução GSS nº 07/2016 de 08/04/2016)

RAZÃO SOCIAL: FAZENDA SAO BERNARDO RESTAURANTE LTDA EPP

CEVS: 354870801-561-001416-1-5

Validade: **27/03/2024**

PROCESSO: 71586/2012

CNAE: 5611-2/01 RESTAURANTES E SIMILARES

CNPJ: 16.810.965/0001-80

ENDEREÇO: Avenida ROTARY nº 624, LOJA 3.024 – Centro – SBC – CEP: 09721-000

RESPONSÁVEL LEGAL: ALEXANDRE THOMAZINE

RESPONSÁVEL LEGAL: VILMA DOS SANTOS ANTUNES

RAZÃO SOCIAL: BLAS FOOD EIRELI-EPP

CEVS: 354870801-561-001943-1-0

Validade: **27/03/2024**

PROCESSO: 17629/2019

CNAE: 5611-2/03 LANCHONETE, CASAS DE CHÁ, DE SUCOS E SIMILARES

CNPJ: 28.757.221/0001-28

ENDEREÇO: Avenida ROTARY nº 624, LOJA 3.025 – 3.026 PS. L3 – Centro – SBC – CEP: 09721-000

RESPONSÁVEL LEGAL: ANDERSON LEITE KAWAMOTO

RAZÃO SOCIAL: J T HMAR CARNES LTDA

CEVS: 354870801-472-000587-1-8

Validade: **28/03/2024**

PROCESSO: 62563/2012

CNAE: 4722-9/01 COMÉRCIO VAREJISTA DE CARNES - AÇOUQUES

CNPJ: 15.528.806/0001-24

ENDEREÇO: Rua TIRADENTES nº 1560 – SANTA TEREZINHA – SBC – CEP: 09781-220

RESPONSÁVEL LEGAL: CEZAR RUIZ MARTIN

RESPONSÁVEL LEGAL: ELAINE PATRIZZI DOS SANTOS

RAZÃO SOCIAL: CARLOS ALBERTO DA SILVA - ME

CEVS: 354870801-493-000601-1-9

Validade: **20/03/2024**

PROCESSO: 10975/2019

CNAE: 4930-2/02 TRANSPORTE RODOVIÁRIO DE CARGAS – EXCETO PRODUTOS PERIGOSOS E MUDANÇAS INTERMUNICIPAL, INTERESTADUAL E INTERNACIONAL.

CNPJ: 27.437.244/0001-92

ENDEREÇO: Rua MATEOS DEMARCHI nº 130, sala 21 – DEMARCHI – SBC – CEP: 09820-270

RESPONSÁVEL LEGAL: CARLOS ALBERTO DA SILVA

RAZÃO SOCIAL: ESPETARIA MOREIRA EIRELI - ME

CEVS: 354870801-561-001945-1-4

Validade: **29/03/2024**

PROCESSO: 70496/2018

CNAE: 5611-2/03 LANCHONETE, CASAS DE CHÁ, DE SUCOS E SIMILARES

CNPJ: 28.403.233/0001-54

ENDEREÇO: Avenida Fernando Ferrari nº 525 – Ferrazópolis – SBC – CEP: 09790-110

RESPONSÁVEL LEGAL: ANA PAULA SANTOS SILVA

RAZÃO SOCIAL: VALERIA AMBROSIO

CEVS: 354870801-865-000572-1-5

Validade: **10/02/2022**

PROCESSO: 20289/2002

CNAE: 8650-0/03 ATIVIDADES DE PSICOLOGIA E PSICANÁLISE

CNPJ / CPF: 07610242802

ENDEREÇO: Avenida IMPERATRIZ LEOPOLDINA NÚMERO: 170 - 09770-270

RESPONSÁVEL LEGAL: VALERIA AMBROSIO

RESPONSÁVEL TÉCNICO: VALERIA AMBROSIO – CRP - 26129-1

LICENÇA SIMPLES ATUALIZADA

RAZÃO SOCIAL: DROGARIA CALUX LTDA ME

CEVS: 354870801-477-000056-1-4

DATA DE VALIDADE: 14/05/2021

PROCESSO: 7862/2001

CNAE: 4771-7/01 COMÉRCIO VAREJISTA DE PRODUTOS FARMACÊUTICOS, SEM MANIPULAÇÃO DE FÓRMULAS

CNPJ: 49.253.123/0001-23

ENDEREÇO: Rua ALFREDO CALUX, 29 - JARDIM CALUX - CEP: 09895-595

RESPONSÁVEL LEGAL: Claudio Rufino dos Santos

RESPONSÁVEL LEGAL: Miriam Rufino dos Santos

RESPONSÁVEL LEGAL: Raquel Rufino dos Santos - CRF/SP: 32.557

RESPONSÁVEL TÉCNICO: Glauca De Oliveira Mahs - CRF-SP: 72.360

Atividades Autorizadas e Classes de Produtos:

MEDICAMENTO: DISPENSAR, MEDICAMENTO DE CONTROLE ESPECIAL:

DISPENSAR

CATEGORIA: ALOPÁTICOS – ANTIBIÓTICOS, ALOPÁTICOS - CONTROLE ESPECIAL

ESPECIAL

ADMINISTRAR/APLICAR MEDICAMENTOS, AFERIR PARÂMETROS

FISIOLÓGICOS E BIOQUÍMICOS, PERFURAR LÓBULO AURICULAR PARA

COLOCAÇÃO DE BRINCO

ALTERAÇÃO DE RAZÃO SOCIAL

Processo:

64922/2011 - SAO LUCAS HEMOTERAPIA E HEMATOLOGIA SS LTDA

De: HEMOLIN INSTITUTO DE PESQUISAS IMUNOHEMATOLOGICAS LTDA

Para: SAO LUCAS HEMOTERAPIA E HEMATOLOGIA SS LTDA

24830/2016 – BECCO 7 BURGUER ALIMENTOS LTDA ME

De: FONSECA DUARTE ALIMENTOS LTDA ME

Para: BECCO 7 BURGUER ALIMENTOS LTDA ME

26724/2017 – DROGARIA CENTROFARMA LTDA EPP

De: DROGARIA CENTROFARMA LTDA EPP

Para: DROGARIA THELMAFARMA LTDA EPP

ALTERAÇÃO DE RESPONSÁVEL LEGAL

Processo:

10983/2011 – SAMU – SERVIÇO DE ATENDIMENTO MÓVEL DE URGÊNCIA

Sai: ODETE CARMEN GIALDI

Entra: ADRIANA MONTEIRO DA SILVA DE OLIVEIRA

6051/2001 – FUNDAÇÃO DO ABC (HMU)

Sai: AGNES MELLO FARIAS FERRARI

Entra: MONICA CARNEIRO

ALTERAÇÃO DE ENDEREÇO

Processo:

10983/2011 – SAMU – SERVIÇO DE ATENDIMENTO MÓVEL DE URGÊNCIA

De: Rua Joaquim Nabuco, nº 380

Centro – SBC

CEP: 09720-375

Para: Rua Dom Jaime de Barros Câmara, nº 201

Planalto – SBC

CEP: 09895-400

BAIXA DE RESPONSABILIDADE TÉCNICA

Processo:

10983/2011 – SAMU – SERVIÇO DE ATENDIMENTO MÓVEL DE URGÊNCIA
 Nome: VICTOR HUGO LARA CARDOSO DE SÁ – CRM/SP: 122.025

6051/2001 – FUNDAÇÃO DO ABC (HMU)
 Nome: LIGIA DINIZ CORSO LEAL – CRF/SP: 38.118

26724/2017 – DROGARIA CENTROFARMA LTDA EPP
 Nome: CIBELE MARCELINO PEREIRA DA SILVA – CRF/SP: 87574

2738/2009 - DUNACOR DIAGNÓSTICOS MÉDICOS LTDA
 Nome: FERNANDA IDALGO DO AMARAL – CRBM/SP: 19.511

7862/2001 - DROGARIA CALUX LTDA ME
 Nome: GLAUCE PAULETE DA COSTA – CRF/SP: 50.331

19074/2004 - UBS JARDIM SILVINA
 Nome: VANESSA MANNO FRASCA – CRM/SP: 109.592
 Nome: HELEN MARA BRANCHINI LOPES RIBEIRO – CRO/SP: 49.848

BAIXA DE RESPONSABILIDADE TÉCNICA SUBSTITUTA**Processo:**

6051/2001 – FUNDAÇÃO DO ABC (HMU)
 Nome: FABIOLA BOTTECHIA RINALDI – CRN/SP: 22.121

ASSUNÇÃO DE RESPONSABILIDADE TÉCNICA**Processo:**

10983/2011 – SAMU – SERVIÇO DE ATENDIMENTO MÓVEL DE URGÊNCIA
 Nome: CAIO GENEVEZ MEDINA – CRM/SP: 179.784

26724/2017 – DROGARIA CENTROFARMA LTDA EPP
 Nome: MARCIA EDERICIA PEREIRA DA SILVA – CRF/SP: 78063

31417/2018 - AIR LIQUIDE BRASIL LTDA
 Nome: JULIANA DE OLIVEIRA COSTA BONÍCIO - CRF/SP: 31.427

2738/2009 - DUNACOR DIAGNÓSTICOS MÉDICOS LTDA
 Nome: CARLOS RENATO DA CUNHA TELLES – CRF/SP: 7.005

7862/2001 - DROGARIA CALUX LTDA ME
 Nome: GLAUCIA DE OLIVEIRA MAHS - CRF-SP: 72.360

19074/2004 - UBS JARDIM SILVINA
 Nome: MARCO EDUARDO BRANDÃO LOUTFI – CRM/SP: 97.876
 Nome: REMERSON NERE DE SOUZA – CRO/SP: 109.108

ASSUNÇÃO DE RESPONSABILIDADE TÉCNICA SUBSTITUTA**Processo:**

6051/2001 – FUNDAÇÃO DO ABC (HMU)
 Nome: ADELLE FAVERANI DE CARVALHO – CRN/SP: 40.529

CANCELAMENTO DE LICENÇA SANITÁRIA SIMPLES**Processo:****RAZÃO SOCIAL: ONB MEDICAL MATERIAIS MEDICOS EIRELI - EPP**

CEVS: 354870801-464-000330-1-4

DATA DE VALIDADE: 13/01/2022

PROCESSO: 2940/2016

CNAE: 4645-1/01 - Comércio atacadista de instrumentos e materiais para uso médico, cirúrgico, hospitalar e de laboratórios

CNPJ: 22.575.433/0001-08

ENDEREÇO: Rua Príncipe Humberto, nº 102 - Sala 12 – Centro – SBC – CEP: 09725-200.

RESPONSÁVEL LEGAL: Bruna Françoze de Souza

RESPONSÁVEL TÉCNICO: Katia Pires da Cruz – CREFITO/SP: 94767-F

Atividades Autorizadas e Classes de Produtos:

CLASSE DE PRODUTO: CORRELATO/PRODUTO PARA SAÚDE

ATIVIDADES AUTORIZADAS: ARMAZENAR; DISTRIBUIR; EXPEDIR; IMPORTAR

Motivo: Mudança de município.

CANCELAMENTO DE CEVS/LICENÇA**Processo:**

31340/2017 – JEAN CARLOS DA ROCHA OLIVEIRA

CEVS: 35487081-561-001940-0-0

Atividade: Bar e Lanchonete

Motivo: Encerramento das atividades.

18847/2007 - SERVICIO NACIONAL DE APRENDIZAGEM INDUSTRIAL

CEVS: 354870801-562-000265-0-6

Atividade: Cantina

Motivo: Não exerce esta atividade

9450/2013 – DEBIANI COMÉRCIO DE DOCES EIRELI EPP

CEVS: 354870801-472-000590-0-5

Atividade: Comércio varejista de doces, balas, bombons e semelhantes

Motivo: Encerramento das atividades.

2738/2009 - DUNACOR DIAGNÓSTICOS MÉDICOS LTDA

CEVS: 354870801-864-000422-1-8

CEVS: 354870801-864-000204-1-9

Atividade: Posto de Coleta e SADT

Motivo: CNAE inválido

CANCELAMENTO DO AUTO DE INFRAÇÃO**Processo:**

62121/2017 – LILIANE MARCIA DA SILVA

Documento: AIF SÉRIE H Nº 940

Motivo: Insubistência (encerramento de atividades).

INDEFERIMENTO DE DEFESA**Processo:**

85124/2018 - SAPORE S/A

Documento: AIF SÉRIE J Nº 608

64156/2017 – GERALDA SILVA DA MATA

Documento: AIF/AIP/TRM SÉRIE I Nº 008

12227/2019 – LINCOLN HEIDY TAKAMORI

Documento: AIF SÉRIE J Nº 579

5638/2001 – REDE D'OR SÃO LUIZ S/A

Documento: AIF SÉRIE J Nº 244

24830/2016 – BECCO 7 BURGUER ALIMENTOS LTDA ME

Documento: AIF SÉRIE I Nº 111

1986/2002 – SACOLÃO ASSUNÇÃO LTDA

Documento: AIF SÉRIE J Nº 552

5378/2005 – S.C.PLATAFORMA BAR E LANCHONETE LTDA-ME

Documento: AIF SÉRIE J Nº 764

41775/2017 – JOAO JOSE RIBEIRO SOARES

Documento: AIF SÉRIE H Nº 871

35697/2017 – BAR DA MASSA SBC LTDA-ME

Documento: AIF SÉRIE H Nº 806

36284/2017 – ANDERSON RENAN DOS SANTOS PEREIRA

Documento: AIF SÉRIE H Nº 513

35696/2017 – BAR DA MASSA RUDGE LTDA

Documento: AIF SÉRIE H Nº 807

77944/2018 – VIVER BEM ATENDIMENTO DOMICILIAR DE ENFERMAGEM - EIRELI

Documento: AIF SÉRIE J Nº 276

INDEFERIMENTO DE RECURSO**Processo:**

49823/2017 – DOM CACHORRÃO LANCHONETE LTDA ME

Documento: AIP - SÉRIE J - Nº 752

42130/2017 – SODEXO DO BRASIL COMERCIAL S.A.

Documento: AIP - SÉRIE J - Nº 756

SS.44 – DIVISÃO DE SAÚDE DO TRABALHADOR E MEIO AMBIENTE**Nome**

78293/2018

15165/2014

21314/2013

Processo

CONDOMINIO RESIDENCIAL MONSERRAT II
 TRANZERO TRANSPORTADORA DE VEÍCULOS LTDA
 CONDOMINIO RESIDENCIAL PORTAL DOS CLÁSSICOS

SS.4, em 05 de abril de 2019

DR. WAGNER KUROIWA

Diretor do Departamento de

Proteção à Saúde e Vigilâncias

DR. GERALDO REPLE

Secretário de Saúde

Secretaria de Esportes e Lazer

Gabinete do Secretário

EDITAL DE CHAMAMENTO PÚBLICO Nº 01/2019 - OBTENÇÃO DE PATROCÍNIO PARA A 17ª MEIA MARATONA DE SÃO BERNARDO DO CAMPO 2019

O Município de São Bernardo do Campo, pessoa jurídica de direito público interno, neste ato representada pela Secretaria de Esportes e Lazer, com sede à Av. Kennedy, 1.155, B. Anchieta, São Bernardo do Campo, inscrito no CNPJ/MF sob o nº 46.523.239/0001-47, torna público que até às 17 horas do dia 26 de Abril de 2019, receberá propostas de empresas interessadas em patrocinar o evento esportivo, 17ª Meia Maratona de São Bernardo do Campo 2019.

1 – FINALIDADE

Divulgar, para o público interessado, a realização da 17ª Meia Maratona de São Bernardo do Campo 2019, que será promovido pelo Município de São Bernardo do Campo, através da Secretaria de Esporte e Lazer.

2- DO PROJETO

2.1 O Projeto a ser patrocinado visa à promoção esportiva e turística do evento 17ª Meia Maratona de São Bernardo do Campo 2019, que é considerado tradição deste Município e que todos os anos reúne milhares de pessoas e atletas durante a prova.

2.2 O Município de São Bernardo do Campo, promove a realização deste evento que há anos está incluso no calendário de festejos desta Cidade.

2.3 O evento é composto de trajeto oficialmente aferido e regulamentado pela Federação Paulista de Atletismo, percorrendo ruas e avenidas, por diversos bairros da Cidade.

2.4 No local da prova serão instalados banheiros químicos, pórtico de largada e chegada, tapete de cronometragem, palco para premiação, entrega de kit de premiação, tenda de apoio médico, fisioterápico e de frutas, ambulâncias, pranchas com copos d'água, toda a estrutura de apoio de trânsito e acompanhamento de profissionais da prova.

2.5 No que se diz respeito ao público alvo, no âmbito da participação na prova, atingem homens e mulheres de 18 anos acima, e o público que aprecia a corrida atinge todas as faixas etárias sem distinção de público.

2.6 O Projeto contribui para o fomento da atividade esportiva, gerando bem estar e saúde.

2.7 Fortalecem e estimulam, também, o turismo interno na Cidade.

2.8 Oportunizar e dinamizar o mercado de trabalho e comércio municipal.

3- OBJETO

3.1 Constitui objeto do presente edital a obtenção de recursos financeiros para a realização da 17ª Meia Maratona de São Bernardo do Campo 2019, sendo oferecidas as cotas abaixo especificadas:

Cota OURO (única): R\$ 400.000,00 (Quatrocentos mil reais)

Cota PRATA (2 cotas): R\$ 150.000,00 (cento e cinquenta mil reais)

Cota BRONZE (6 cotas): R\$ 50.000,00 (cincoenta mil reais)

Cota de Apoio: R\$ 20.000,00 (vinte mil reais)

4- PROPOSTA

4.1 A proposta deverá ser entregue em mãos ou remetida por correspondência, para recebimento até o dia 26 de Abril de 2019, às 17 horas, na Secretaria de Esportes e Lazer da Prefeitura do Município de São Bernardo do Campo, situada na Av. Kennedy, 1.155, Bairro Anchieta, SBC. CEP 09726-263.

4.2 A proposta deverá ser entregue em via única, sem emendas ou rasuras, assinada pelo representante legal da empresa.

5- CRITÉRIO DE SELEÇÃO

5.1 Serão selecionadas todas as propostas que atendam ao edital.

6- DIVULGAÇÃO

6.1 É de domínio do Município de São Bernardo do Campo, o desenvolvimento de todas as peças de comunicação visual e de divulgação;

6.1.1 Caberá à Secretaria de Comunicação do Município de São Bernardo do Campo, o desenvolvimento do layout e a arte final do material de divulgação da prova, onde estarão contidas as logomarcas dos patrocinadores, bem como a do Município;

6.1.2 O Município de São Bernardo do Campo oferecerá, sem custo e a título de apoio, divulgação do evento em 10(dez) outdoors, situados em ruas e avenidas do Município, a serem definidas, cabendo aos patrocinadores a confecção e instalação do material (papel publicitário)

6.2 A empresa que optar pela cota OURO, terá o direito de:

6.2.1 Destacar-se como patrocinador oficial e exclusivo da prova, através da aplicação do logotipo de sua marca, ocupando, todas as peças publicitárias;

APROVEITAMENTO COMERCIAL:

Exposição da marca em todo o material de divulgação da prova;

Exposição da marca no site oficial de inscrição para a prova;

Exposição da marca em todo o material de comunicação visual instalado na arena da prova bem como no percurso;

Exposição da marca no material de premiação;

Exposição da marca, em menção, no sistema de áudio da prova;

Ações promocionais com o público durante o evento, bem como com os atletas e corredores.

6.3 A empresa que optar pela cota PRATA, terá o direito de:

6.3.1 Destacar-se como patrocinador oficial da prova, através da aplicação do logotipo de sua marca, ocupando, com destaque, os seguintes espaços:

APROVEITAMENTO COMERCIAL:

Exposição da marca, em conjunto com outro patrocinador, em todo o material de divulgação da prova;

Exposição da marca no site oficial de inscrição para a prova;

Exposição da marca em todo o material de comunicação visual instalado na arena da prova bem como no percurso;

Exposição da marca, em menção, no sistema de áudio da prova;

Ações promocionais com o público durante o evento, bem como com os atletas e corredores.

6.4 A empresa que optar pela cota BRONZE, terá o direito de:

6.4.1 Destacar-se como patrocinador oficial da prova, através da aplicação do seu logotipo de sua marca, ocupando, os seguintes espaços:

APROVEITAMENTO COMERCIAL:

Exposição da marca, em conjunto com outros patrocinadores, em parte do material de divulgação da prova;

Exposição da marca em todo o material de comunicação visual instalado na arena da prova e em parte do percurso;

Exposição da marca, em menção, no sistema de áudio da prova;

Ações promocionais com o público durante o evento.

6.5 A empresa que optar pela cota APOIO, terá o direito de:

APROVEITAMENTO COMERCIAL:

Exposição da marca em parte do material de divulgação da prova.

7- DOS CRITÉRIOS PARA SELEÇÃO DOS PATROCINADORES

7.1 Poderão participar da seleção feita pelo Município os patrocinadores da prova, as empresas públicas e privadas, inclusive representadas por agências de publicidade, interessadas em associar sua imagem ao projeto.

7.2 Encontram-se impedidos de participar:

I- Os interessados que comercializem e exponham qualquer tipo de material pornográfico ou pratiquem manifestações político-ideológico;

II- Os interessados que exerçam atividades ilícitas;

III- Os interessados que produzam, comercializem e exponham qualquer tipo de material relacionado a tabaco, em razão das disposições da Convenção Quadro para o Controle do Uso do Tabaco;

IV- Os interessados que produzam, comercializem e exponham qualquer tipo de matéria de bebidas alcoólicas;

VI- Empresa que esteja sob falência, em recuperação judicial ou extrajudicial,

concurso de credores, concordata ou insolvência, em processo de dissolução ou liquidação.

8- DO REQUERIMENTO E DA DOCUMENTAÇÃO

8.1 Os interessados deverão preencher e encaminhar o formulário de requerimento, impresso em papel timbrado da empresa, sem emendas ou rasuras, que prejudiquem sua legibilidade e sua autenticidade, devidamente datada e assinada pelo representante da empresa, com identificação legível do(s) signatário(s).

8.1.1- Quando o patrocinador for representado por agência de publicidade, esta deverá fazer constar expressamente no requerimento as empresas que representam, bem como o ramo de atividade explorada, para fins de julgamento da proposta de patrocínio.

8.2- Os seguintes documentos devem ser apresentados, juntamente com o formulário de requerimento:

8.2.1- Documentos relativos à habilitação jurídica:

I- Certificado de registro empresarial, no caso de firma individual, acompanhado de CPF e RG;

II- Ato constitutivo (estatuto ou contrato social), acompanhado da última alteração, devidamente arquivado no Registro de Empresas, em se tratando de sociedades empresariais; No caso de Sociedade por Ações, estatuto social acompanhado da ata arquivada da assembleia da última eleição da diretoria e no caso de sociedades simples, apresentar documento de constituição registrada em cartório de registro civil e acompanhado de suas alterações;

III- CPF e RG do(s) representante(s) legal (is), com poderes de representação devidamente comprovados seja pelo documento previsto no item II acima ou por meio de procuração;

IV- Prova de regularidade para com a Fazenda Pública Federal, através da "Certidão de Negativa de Débitos Relativos aos Tributos Federais e a Dívida Ativa da União", emitida pela Secretaria da Receita Federal do Brasil, dentro do prazo de validade, abrangendo também prova de regularidade junto a Previdência Social;

V- A comprovação de regularidade para com a Fazenda Estadual deverá ser feita através de Certidão Consolidada Negativa de Débitos inscrita na Dívida Ativa Estadual;

VI- A comprovação de regularidade para com a Fazenda Municipal deverá ser feita através de Certidão Consolidada Negativa de Débitos inscrita na Dívida Ativa Municipal;

VII- Prova de situação regular perante o Fundo de Garantia por Tempo de Serviço – FGTS, através de Certificado de Regularidade de Situação – CRS e Certidão Negativa de Débitos Trabalhista (CNDT) emitida pela Justiça do Trabalho.

VIII- Certidão Estadual de Distribuição Cível.

8.3- Caso as certidões apresentadas não registrem prazo de validade previamente estipulado pelo órgão emissor, serão consideradas válidas por 06 (seis) meses, contados da data de sua emissão.

8.4- A documentação deverá ser apresentada no original ou por qualquer processo de cópia autenticada por cartório competente, por publicação em órgão de imprensa oficial ou autenticado mediante a apresentação do respectivo original.

8.5- No caso de cadastramento de patrocinador através de agência de publicidade, poderão ser apresentados os documentos exclusivamente desta, ou de ambos.

9- DO PROCEDIMENTO DE SELEÇÃO DOS (AS) PATROCINADORES (AS)

9.1- Os formulários de requerimento serão analisados pela Secretária de Esportes e Lazer que decidirá pelo deferimento ou indeferimento dos requerimentos dos interessados em patrocinar o Projeto.

9.2- O protocolo, o recebimento e/ou aceite do requerimento e documentos não implicam o reconhecimento da condição de patrocinadora em favor dos interesses, o qual dará somente após a celebração do Contrato de Patrocínio com o Município de São Bernardo do Campo.

9.3- Os requerimentos que não atendam as disposições constantes neste Regulamento e/ou que não apresentem os documentos exigidos serão indeferidos.

9.3.1- Não serão considerados motivos para indeferimento da participação, simples omissões ou irregularidades materiais (erros de digitação, concordância verbal etc.) nos requerimentos ou na documentação, desde que sejam irrelevantes e não firam os direitos dos demais interessados.

9.3.2- A decisão que indeferir o requerimento de interessado em patrocinar o projeto dar-se-á por intermédio de comunicação por escrito por parte do Município de São Bernardo do Campo.

9.3.3- Em havendo indeferimento do requerimento de interessados, o prazo para apresentação de manifestação será de até 02 (dois) dias úteis, a contar da data da comunicação formal por parte do Município de São Bernardo do Campo e, deverá ser entregue em mãos no endereço mencionado no item 4.1;

Neste caso, o Município por meio da Secretaria de Esporte e Lazer terá 02 (dois) dias úteis para analisar a manifestação e apresentar parecer decisório.

9.4- Em caso de eventual competição entre interessadas será escolhida a cota de maior valor, desde que prevista no item 3 deste Edital.

9.4.1- Ocorrerá competição quando os interessados exigirem exclusividade de patrocínio e atuarem no mesmo ramo de atividade e/ou institucional.

9.4.2- Caso as cotas das interessadas sejam de mesmo valor, o critério de seleção será o sorteio.

9.5- Concluída a análise dos requerimentos e documentos, a Secretaria de Esporte e Lazer elaborará relatório contendo a lista dos interessados, bem como classificação, se necessário conforme o critério de desempate estabelecido nos itens 9.4 e 9.4.2 do presente Regulamento.

9.6- Após a publicação do relatório referido no item 9.5 deste Regulamento, não caberá desistência por parte dos interessados, salvo por motivo justo decorrente de fato superveniente comprovado, devendo ser acatado pelo Município de São Bernardo do Campo, através da Secretaria de Esportes e Lazer.

9.7- A formalização do Contrato de Patrocínio será efetuada com quantos interessados atenderem aos critérios do presente edital, os quais passam, após a celebração do referido contrato a se valer de todos os direitos de patrocinador em conformidade com a cota de patrocínio indicada (" OURO", "PRATA", "BRONZE" ou " APOIO") em seu requerimento.

9.8- Os interessados que tiverem seu requerimento aprovado serão convocados através de comunicação eletrônica, telefônica ou ainda, para a assinatura do Contrato de Patrocínio, dentro do prazo de 02 (dois) dias úteis, a contar da data de sua convocação, sob pena de perda do direito ao patrocínio.

9.9- A falta de assinatura do Contrato de Patrocínio por parte da interessada,

por qualquer motivo dentro do prazo estabelecido, implicará sua eliminação. Neste caso, o Município de São Bernardo do Campo realizará o chamamento por ordem de classificação, quando houver das demais empresas para a assinatura do Contrato de Patrocínio, em igual prazo e nas mesmas condições do primeiro classificado, não eximindo o interessado inadimplente das penalidades previstas na legislação.

9.10- Farão parte integrante do Contrato de Patrocínio, independente de transcrição, as instruções contidas neste Regulamento, e os documentos nele referenciados.

10- DA VIGÊNCIA

10.1- O Contrato de Patrocínio terá vigência de sua assinatura até o dia da realização da prova.

11- DA PROPRIEDADE INTELECTUAL, EM ESPECIAL DAS MARCAS

11.1- O Município de São Bernardo do Campo poderá utilizar a marca e outros sinais distintivos dos interessados, inclusive em conjunto com as marcas e outros sinais distintivos do Município.

11.2- Os interessados garantem que os direitos de propriedade intelectual, em especial os marcários, necessários para a execução do patrocínio não violam quaisquer direitos de propriedade intelectual de terceiros, isentando o Município de São Bernardo do Campo de quaisquer reclamações de terceiros e ônus decorrentes, de qualquer natureza, inclusive financeiras.

11.3- Os interessados garantem que são legítimos detentores dos direitos de propriedade intelectual, em especial os marcários, a serem utilizados no patrocínio, bem como que obterão se necessário, a cessão dos direitos patrimoniais dos profissionais e pessoais envolvidos na execução de ações relacionadas ao objeto do patrocínio, podendo ser utilizados pelo Município de São Bernardo do Campo para fins institucionais livres de quaisquer ônus.

11.4- Os interessados devem assegurar a obtenção de autorização e/ou cessão ao Município de São Bernardo do Campo dos direitos de uso de imagem, voz e outros correlatos de quaisquer pessoas envolvidas no patrocínio, se for o caso, para veiculação nos canais institucionais e em ações de divulgação do evento.

11.5- Os interessados se comprometem a não utilizar a marca e quaisquer outros sinais distintivos do Município de São Bernardo do Campo sem a devida autorização.

12- DISPOSIÇÕES GERAIS:

12.1- Os valores ofertados serão utilizados para custear as despesas para a realização da 17ª Meia Maratona de São Bernardo do Campo 2019.

12.2- Antes de efetuar o requerimento e analisar a viabilidade de ofertar proposta de patrocínio, os interessados deverão conhecer o edital, certificar-se de que preenche os requisitos exigidos, e analisar a viabilidade de ofertar proposta de patrocínio, indicando a cota ("Ouro," "Prata," "Bronze" ou "Apoio").

12.3- Quaisquer solicitações de informações adicionais ou de esclarecimentos deverão ser enviadas por e-mail, para o seguinte endereço eletrônico:

gsesp@saobernardo.sp.gov.br

12.4- É obrigação única e exclusiva das interessadas, o acompanhamento dos comunicados e boletins de esclarecimentos emitidos pelo Município de São Bernardo do Campo, divulgados pelo "Notícias do Município", através do Site www.saobernardo.sp.gov.br.

Não serão aceitas reclamações posteriores sob a alegação de não recebimento de informações.

12.5- A Secretaria de Esporte e Lazer poderá, durante a análise do requerimento e da documentação, convocar o (s) interessado (s) para dirimir quaisquer dúvidas que possam surgir.

São Bernardo do Campo, 02 de Abril de 2019

ALEX MOGNON

Secretário de Esportes e Lazer

ANEXO I – MINUTA DE FORMULÁRIO DE REQUERIMENTO

Pelo presente, requeremos a inscrição para patrocinar o evento "17ª Meia Maratona de São Bernardo do Campo 2019".

DADOS DA PESSOA JURÍDICA

NOME OU EMPRESA: _____

CNPJ: _____

E-MAIL: _____

ENDEREÇO: _____

CEP: _____

TELEFONE: _____

HOME PAGE: _____

COTA A SER PATROCINADA: R\$ _____

OU Quando o patrocinador for representado por agência de publicidade:

NOME DA EMPRESA QUE REPRESENTA: _____

RAMO DE ATIVIDADE _____

DECLARAÇÃO:

Declaro que as informações aqui prestadas são verdadeiras, que conheço e concordo com todas as cláusulas deste Edital e a legislação aplicável. Outrossim, que conhecemos e aceitamos, incondicionalmente, as regras do Chamamento público para o patrocínio bem como que nos responsabilizamos por todas as informações por nós apresentadas.

Data: _____

Assinatura do proponente: _____

oitenta centavos), para ocorrer com despesas de locação emergencial de: 05 (cinco) caminhões tanque tipo "irrigadeira", tanque com capacidade mínima de 6.000 litros e capacidade de carga a partir de 13.000 kgs com motorista e ajudante; 3 (três) caminhões munck de 6 metros, capacidade mínima de 5 toneladas em operação com equipamento, carroceria de no mínimo 6 metros e capacidade de carga à partir de 13.000 kgs – sendo 2 apenas com motorista e 1 com a seguinte equipe: 1 motorista / operador de munck; 1 operador de motosserra; 2 ajudantes, em caráter de emergência e por conta da situação de calamidade pública que se instalou no município.

MARCELO DE LIMA FERNANDES

Secretário de Serviços Urbanos

Secretaria de Serviços Urbanos

Edital nº 12/2019 do Departamento de Manutenção de Próprios Municipais

1)- TRANSLADAÇÃO DE DESPOJOS:

PROCESSOS DEFERIDOS:

SB.017016/2019-DC.08 – INTERESSADO: AERTON COSTA DE SOUZA

SB.017426/2019-DC.12 – INTERESSADO: FRANCISCA MARIA DA SILVA

SB.018010/2019-DC.58 – INTERESSADA: DIVANIRA DA SILVA SOUSA

SB.019495/2019-DC.85 – INTERESSADA: MARIA HELENA LIMA

SB.019828/2019-DC.34 – INTERESSADA: NADIA LUISA CABRERA

SB.021592/2019-DC.22 – INTERESSADA: VALQUIRIA RAMOS

2)- EXUMAÇÕES GERAIS 2019

Convocamos as pessoas que possuem familiares nas sepulturas temporárias adulto, na quadra 06, Setor 03, Ala 01, especial, do Cemitério Municipal Bairro Paulicéia, São Bernardo do Campo - SP, para solicitarem as exumações dos despojos mortais. O não comparecimento no prazo legal de 30 dias a partir desta publicação, implicará na exumação dos despojos mortais pela administração do Cemitério, que os destinará ao ossário geral.

23/04/1980 MARIA JOSE SEBASTIÃO DA CRUZ

Sep. 4877

24/04/1980 JURACY VIEIRA

Sep. 4879

24/04/1980 MAXIMIANO MOTA

Sep. 4880

24/04/1980 JUBAL CORTES

Sep. 4881

24/04/1980 JOSEFA PEREIRA DA SILVA

Sep. 4882

27/04/1980 GERALDO CAMPOS DE OLIVEIRA

Sep. 4883

ENGº ARTHUR DOS REIS

DIRETOR DE DIVISÃO - SU-21

SECRETARIA DE SERVIÇOS URBANOS

SEÇÃO DE FISCALIZAÇÃO E ASSENTAMENTOS DE POSTURAS MUNICIPAIS – SU-002

EDITAL 13/2019

Nos termos do artigo 184, incisos I a III, Seção IV, Capítulo V, Título VI da Lei 6662, de 19 de abril de 2018, seguem publicados, para ciência dos respectivos interessados, os processos abaixo relacionados que foram objeto de despacho decisório.

PROCESSOS DEFERIDOS

Assunto: Cancelamento de Auto de Infração

Processo Interessado

SB-71186/17 CENTRO DE FORMAÇÃO DE CONDUTORES ABC PAULISTA

LTDA

SB-21327/19 ANTONIO CARLOS DA CUNHA

Assunto: Certidão de Tempo de Atividade de Ambulante

Processo Interessado

SB-03951/10 CARLOS ANTONIO ALVES

Assunto: Cancelamento de Licença de Ambulante

Processo Interessado

SB-21512/14 ROSEMEIRE MARIA DE ALMEIDA GIL

PROCESSOS INDEFERIDOS

Assunto: Reativação da Licença de Ambulante

Processo Interessado

SB-11432/10 MARCIA DOS SANTOS

SB-12917/16 MATHEUS VICTOR SANTOS SIQUEIRA

SB-26872/17 FABIO CESTARI SILVA

Assunto: Cancelamento de Notificação

Processo Interessado

SB-06638/16 VILA SECA – RIO TINTO RESTAURANTE BUFFET E MODAS

LTDA

Assunto: Aumento de Metragens de Barraca de Ambulante

Processo Interessado

SB-12917/16 MATHEUS VICTOR SANTOS SIQUEIRA

Assunto: Cancelamento de Multa/Lançamento Pedidos Tempestivos

Processo Interessado Lançamento

SB- 008.969/2019

DORVALINO ZANDONADI

704/19-2521794-8

SU-002, 03 de abril de 2019.

JOÃO LUIS LAURIELLO DE SOUZA

Diretor de Seção

SECRETARIA DE SERVIÇOS URBANOS

SU-002.2 - SERVIÇO DE FISCALIZAÇÃO E ASSENTAMENTOS DE POSTURAS MUNICIPAIS

EDITAL 212/2019

- Em cumprimento a lei 4974/2001 31 de maio de 2001

Ficam os contribuintes abaixo relacionados notificados, para execução dos serviços de:

001-LIMPEZA, CAPINACAO E REMOCAO DE ENTULHO

Prazo legal para execucao do servico: 30 DIAS

003-RECONSTRUIR/REPARAR MURO DE FECHO

Prazo legal para execucao do servico: 60 DIAS

Secretaria de Serviços Urbanos
Gabinete do Secretário

Processo nº 553/2019 – Nos termos do artigo 5º do Decreto nº 20.696, de 11 de março de 2019, Lei Municipal nº 6.764/2019, regulamentada pelo Decreto nº 20.700, de 14/03/2019, HOMOLOGO E ADJUDICO a contratação por dispensa de licitação conforme preconizado no inciso IV do artigo 24 da Lei Federal nº 8.666/93, a favor da empresa ERA-TECNICA ENGENHARIA CONSTRUCOES E SERVICOS LTDA, no valor de R\$ 344.312,80 (trezentos e quarenta e quatro mil, trezentos e doze reais e

| | | | |
|---|---|-----------------|---------|
| 004-CONSTRUIR PASSEIO PUBLICO Prazo legal para execucao do servico: 60 DIAS | DELTA PARADA ORTIZ | 11.027.012.000 | 006 |
| 006-REPAROS, CONSERV. E LIMPEZA DO PASSEIO Prazo legal para execucao do servico: 60 DIAS | INES DOMINGUES DE OLIVEIRA MARTIM | 6.077.012.000 | 006 |
| 007-ENTULHO E MAT. DE CONSTRUCAO NO PASSEIO Prazo legal para execucao do servico: 03 DIAS | IRACELE VIEIRA DE SAO JOSE | 10.041.050.002 | 006 |
| 010-AGUA SERVIDA-(ESTABELECIMENTO COMERCIAL) Prazo legal para execucao do servico: 05 DIAS | ITALIAN ALIMENTOS EIRELI - EPP | 247.042 | 107 |
| 014-ALTEAMENTO DE GUIAS - SEM USO Prazo legal para execucao do servico: 15 DIAS | JAIRO DE ARAUJO | 29.086.001.000 | 001 |
| 030-LIXO FORA DO LOCAL OU MAL ACONDICIONADO Prazo legal para execucao do servico: 01 DIA | JOAO ANTONIO LOPES BARBOSA | 6.082.054.000 | 041 |
| 041-OCUPACAO DO PASSEIO MERCADORIAS E EQUIP. Prazo legal para execucao do servico: 05 DIAS | JOAO CHRISOSTOMO GOULART | 512.051.002.000 | 004 |
| 047-PLANTA ESPINHOSA NO PASSEIO PUBLICO Prazo legal para execucao do servico: 60 DIAS | JOAO DE SOUZA | 33.012.005.000 | 006 |
| 050-PRECAUCAO CONTRA EROSAO Prazo legal para execucao do servico: 15 DIAS | JOAO DOMINGUES DE OLIVEIRA | 6.019.030.000 | 059 |
| 051-PREPARO DE ARGAMASSA NA VIA / PASSEIO Prazo legal para execucao do servico: 01 DIA | JOAO PERES | 512.045.013.000 | 001-050 |
| 056-PUBLICIDADE IRREGULAR - PANFLETOS Prazo legal para execucao do servico: 01 DIA | JOSE ALVES DE ALMEIDA | 512.050.001.000 | 004 |
| 059-RAMPA NA SARJETA (ADEQUAR) Prazo legal para execucao do servico: 15 DIAS | JOSE ANTONIO NETO | 33.012.023.000 | 006 |
| 095-CUMPRIR O HORARIO DA FEIRA LIVRE Prazo legal para execucao do servico: IMEDIATO | JOSE ANTONIO OS SANTOS - USUFRUATUARIO | 10.041.003.000 | 006 |
| 100-COMERCIO AMBULANTE - RENOVACAO Prazo legal para execucao do servico: 05 DIAS | JOSE APOLINARIO APOSTOLO | 512.051.008.000 | 001 |
| 107-PUBLICIDADE IRREGULAR-PLACAS NO PASSEIO Prazo legal para execucao do servico: 01 DIA | JOSE DA CONCEICAO DE ALMEIDA | 33.073.015.000 | 006 |
| | JOSE ERIVAN DE SOUSA | 20.096.002.000 | 003 |
| | JOSE LUCIANO CAETANO GOMES | 10.025.014.001 | 006 |
| | JOSE MOURA - ESPOLIO | 33.002.111.000 | 001 |
| | JOSE SOARES NETO | 33.012.028.000 | 006 |
| | JULIAO LOPES GARCIA | 2.042.020.000 | 006 |
| | JWEB SERVICOS EMPRESARIAIS LTDA | 209.237 | 056 |
| | LAERTE ELIAS DA SILVA | 2.053.024.000 | 006 |
| | LINDORO VICENTE D AMBROSIO | 11.051.020.000 | 006 |
| | LUIS TADEU DA SILVA LOURES | 6.008.062.000 | 030 |
| | LUIZ VIZIOLI | 33.009.052.000 | 006 |
| | MARCELO BOLOGNESI | 11.014.047.000 | 006 |
| | MARCIAL JOSE SILVA RODRIGUES | 4.006.075.000 | 001 |
| | MARCOS JOSE DO NASCIMENTO | 13.017.012.000 | 001 |
| | MARIA APARECIDA DA SILVA SANTOS | 227.387 | 100 |
| | MARIA BERNARDETE ALFONSO DA FONSECA | 11.015.031.000 | 006 |
| | MARIA JOSE DE ALMEIDA | 4.067.024.000 | 006 |
| | MARILIA CASAL DE REY ALVES | 33.009.062.000 | 006 |
| | MARILZA BITOLO | 10.041.006.000 | 006 |
| | MARINALDO DE SOUSA LIMA | 246.034 | 100 |
| | MARIO SERAFIM - ESPOLIO | 3.030.013.000 | 006 |
| | MARIO YAMASAKI | 20.069.011.000 | 001 |
| | MATHEUS VICTOR SANTOS SIQUEIRA | 243.583 | 100 |
| | MAURES CLAUDIO CORDEIRO DE OLIVEIRA | 229.885 | 095 |
| | MENINOS FUTEBOL CLUBE | 10.002.001.000 | 006 |
| | MIGUEL ALVES SOBRINHO | 6.063.119.000 | 006 |
| | MOACYR BONET | 33.009.071.000 | 006 |
| | NAJMEH ZAHER DIB | 3.029.043.000 | 006 |
| | NARDO BUENO - ESPOLIO | 6.089.001.000 | 001 |
| | NELSON GONCALVES DA SILVA - ESPOLIO | 29.034.006.000 | 006 |
| | ODAIR ACOSTA FERNANDES | 29.083.014.000 | 001 |
| | ODAIR BATTISTIN | 3.011.027.000 | 006 |
| | OLGA MARIA CHUFFE | 29.076.013.000 | 001 |
| | OSNI FAURA GUERREIRO | 3.027.002.000 | 006 |
| | PAP S/A ADMINISTRACAO E PARTICIPACOES | 6.006.021.000 | 107 |
| | PATRICIA AP. P. DE AZEVEDO MARQUES (ESPOLIO) | 4.025.040.000 | 001 |
| | PAULO ISIQUE SILVA | 6.016.007.000 | 006 |
| | PAULO MAGALHAES | 33.011.014.000 | 006 |
| | PEDRO MARTINS | 6.078.008.000 | 006 |
| | RAIMUNDO OLIVEIRA SOUSA | 6.041.094.000 | 006 |
| | RAKAS COMERCIO E PARTICIPACOES LTDA | 29.002.030.000 | 001 |
| | RICARDO MARQUES LANES | 6.019.044.000 | 006 |
| | RICARDO REIS | 29.089.014.000 | 001 |
| | ROSALINA PIAZZI GALHACO | 6.016.014.000 | 001 |
| | ROSANA TODOROVIC | 2.081.029.000 | 006 |
| | ROSITA GARBUIO FERREIRA | 19.049.002.004 | 006 |
| | RUBENS AFFONSO | 30.087.025.000 | 047 |
| | SEBASTIAO HELVECIO DOS SANTOS | 512.054.021.000 | 001 |
| | SERGIO BONIFACIO FERRAZ | 3.030.038.000 | 006 |
| | SERGIO MARTINS DA CONCEICAO | 6.019.014.000 | 006 |
| | SONIA MARIA GOULART | 512.051.001.000 | 004 |
| | SUELY CHRISTINO | 6.049.018.000 | 007 |
| | TELEFONICA BRASIL S/A | 13.024.040.000 | 006 |
| | TERESA MARIA DE JESUS MORAES FERREIRA | 33.011.004.000 | 006 |
| | TEREZINHA DE LIMA E SILVA | 512.051.041.000 | 001 |
| | TGI REPRESENTACOES E DISTRIBUICAO EIRELI - ME | 247.286 | 100 |
| | VERA LUCIA MARINELLI | 29.095.019.000 | 001 |
| | WALDIR BENEDETTI DE PAULA | 29.098.020.000 | 001 |

Prazos acima contados a partir da data de publicacao do presente edital.

Esclarecemos aos contribuintes, que foram encaminhadas notificacoes individuais via correio.

| NOME | INSCRICAO | SERVICOS | |
|---|-----------------|----------|--|
| ABEL NICOLAU DA SILVA | 6.016.031.000 | 006 | |
| ADEMIR GASCHLER | 2.042.018.000 | 006 | |
| AFFONSO DIRCEU DE ABREU | 4.006.080.000 | 001 | |
| AFONSO QUINTINI-USUFRUATUARIO | 3.010.018.000 | 006 | |
| AIRTON ALVES DA COSTA | 4.106.096.000 | 006 | |
| ALCIDES ALFONSO ANGELO DALL IGNA | 4.050.090.000 | 001 | |
| ALUIZIO GONZAGA DE LIMA | 512.054.020.000 | 001 | |
| ALVARINO ISRAEL VALESE | 10.032.065.000 | 006 | |
| AMERICO KUKIMOTO | 3.027.001.000 | 006 | |
| ANDREA DE REY ALVES | 33.009.015.000 | 006 | |
| ANTENOR BARBOSA DA SILVA | 246.404 | 100 | |
| ANTONIO DA ASCENCAO | 6.065.015.000 | 001 | |
| ANTONIO FRANCISCO FELIX | 6.063.120.000 | 001 | |
| ANTONIO PINHEIRO DANTAS | 10.025.069.001 | 006 | |
| ANTONIO RODRIGUES DOS REIS FILHO | 238.311 | 100 | |
| ARLETE PEREIRA DE ARAUJO | 33.012.034.000 | 006 | |
| ATRI INTERMEDIACAO DE NEGOCIOS LTDA | 29.005.033.000 | 001 | |
| BIG QUALITY INCORPORADORA LTDA | 13.024.121.000 | 006 | |
| BRUNO ANDRADE ALVES | 29.099.020.000 | 001 | |
| CARLOS ALBERTO ALCANTARA DE DEUS | 11.039.007.000 | 051 | |
| CARLOS EDUARDO RODRIGUES | 3.010.023.000 | 006 | |
| CASA DO NORTE & MERCERIA CRUZEIRO LTDA-ME | 169.544 | 107 | |
| CLARICE CHERUTTI PARUSSO | 6.016.038.000 | 006 | |
| CLAUDIO GRECCO PAES FONSECA | 29.083.015.000 | 001 | |
| CLINICA DENTARIA VILA ALPINA LTDA | 264.346 | 056 | |
| CRISTALINA TRANSPORTES LTDA | 532.400.068.000 | 006 | |
| DANIELA IOVINE | 3.028.033.000 | 006 | |
| DEUSDEDIT MODESTO ALVES | 6.065.032.000 | 007 | |
| DIAMANTINO AFONSO LOPES | 23.002.047.002 | 014 | |
| DRESS II ADMINISTRACAO E PARTICIPACAO LTDA | 4.028.026.000 | 001 | |
| DVR F ADMINISTRACAO E EMPREENDIMENTOS LTDA | 21.003.054.000 | 006 | |
| EDINALDO DA SILVA SARMENTO | 6.082.001.001 | 041 | |
| EDSON HIROYUKI UJIKAWA | 10.037.008.000 | 001 | |
| EDVALDO JOSE DOS SANTOS | 33.012.022.000 | 006 | |
| ELETROPOLAU METROPOLITANA ELETRICIDADE S.P. S/A | 4.092.080.000 | 001 | |
| ELETROPOLAU METROPOLITANA ELETRICIDADE S.P. S/A | 33.009.996.000 | 001 | |
| ELETROPOLAU METROPOLITANA ELETRICIDADE S.P. S/A | 33.009.996.000 | 006 | |
| ELISETE CHAGURI FALCIONI | 13.056.062.000 | 001 | |
| ENOCK DOS SANTOS FILHO | 512.051.034.000 | 001 | |
| ERONILDE ALVES DE CARVALHO | 236.219 | 100 | |
| ETSUKO YAMASHITA | 29.078.007.000 | 001 | |
| FIORENTINO PERUGINO FILHO | 13.028.052.001 | 006 | |
| FRANCISCO ANTONIO PINTO | 20.065.045.000 | 001 | |
| FRANCISCO BENFATTI | 2.042.145.000 | 006 | |
| FRANCISCO BENTO DA COSTA NETO | 3.029.047.000 | 006 | |
| FRANCISCO DIAS BARBOSA | 3.030.036.000 | 006 | |
| FRANCISCO OLIVEIRA E SILVA JUNIOR | 6.075.040.000 | 007 | |
| GETULIO JOSE LUZ | 229.839 | 095 | |
| GIANFRANCO FRANCESCHETTI - USUFRUATUARIO | 3.027.020.000 | 006 | |
| HELENA KIMIE TUBOTA | 12.041.012.000 | 006 | |
| HELENICE SCAPOL VILLAR ROSA | 11.012.017.000 | 006 | |
| HERMINDO CASTRO DA COSTA | 33.073.014.000 | 006 | |
| HOSPITAL E MATERNIDADE PEREIRA BARRETO LTDA | 6.006.019.000 | 001 | |

NOTIFICAÇÕES ENTREGUES EM MÃOS:

SERVIÇO: CESSAR AS ATIVIDADE DE VENDEDOR AMBULANTE IRREGULAR

| NOME | NOTIFICAÇÃO | PRAZO |
|------------------------|-------------|----------|
| MARCOS DONIZETI ATILIO | 111.290 | IMEDIATO |
| RENATO EUGÊNIO LOPES | 111.961 | IMEDIATO |

SU-002.2, 03 DE ABRIL DE 2019
MARIO ANTONIO MARGONARI, ASSESSOR
JOAO LUIS LAURIELLO DE SOUZA, DIRETOR DE SEÇÃO

SECRETARIA DE SERVIÇOS URBANOS
SU-002.2 - SERVIÇO DE FISCALIZAÇÃO E

ASSENTAMENTOS DE POSTURAS MUNICIPAIS**EDITAL 212/2019**

NOS TERMOS DO ARTIGO 25, PARAGRAFO TERCEIRO, ITEM 1, ALINEA B, DA LEI MUNICIPAL 1802/69 E SUAS ALTERACOES FICAM OS CONTRIBUINTES ABAIXO RELACIONADOS, NOTIFICADOS DOS SEGUINTE LANCAMENTOS E AUTUACOES :

| NOME | INSCRIÇÃO | COD-AVISO/EJEXE | VALOR LANC | VENCTO | N.AUTO | COD |
|------------------------------|----------------|------------------|--------------|---------|---------|-----|
| FABRICIO SANTANA FERREIRA | 6.051.043.000 | 704-2629724/2019 | R\$ 1.050,17 | 6052019 | 2629724 | 7 |
| FELIX JESUS DA SILVA | 20.024.004.000 | 704-2629721/2019 | R\$ 875,14 | 6052019 | 2629721 | 1 |
| LYGIA MONTE MOLARI | 20.081.029.000 | 704-2629725/2019 | R\$ 6.827,55 | 6052019 | 2629725 | 1 |
| MANUEL LILA RODRIGUES COELHO | 27.147.026.000 | 704-2638280/2019 | R\$ 1.050,17 | 6052019 | 2638280 | 7 |
| MARCOS LUIS FERREIRA | 6.045.020.000 | 704-2629723/2019 | R\$ 1.050,17 | 6052019 | 2629723 | 7 |

DESCRIÇÃO DOS CÓDIGOS ACIMA:

001-LIMPEZA, CAPINACAO E REMOCAO DE ENTULHO
007-ENTULHO E MAT. DE CONSTRUCAO NO PASSEIO

SU-002.2, 03 DE ABRIL DE 2019

JOAO LUIS LAURIELLO DE SOUZA -DIRETOR DE SEÇÃO

SECRETARIA DE SERVIÇOS URBANOS**SERVIÇO DE EXPEDIENTE SU-003.1****EDITAL GSU n° 08/2019**

Nos termos do artigo 2º, inciso VII, item "a" do Decreto nº 13.463, de 09 de agosto de 2001, seguem publicados, para ciência dos respectivos interessados, os processos abaixo relacionados que foram objeto de despacho decisório.

PROCESSOS DEFERIDOS

Assunto: Cancelamento do Exercício das Atividades em Feira-Livre

Processo

Interessado

SB-41943/11

MOACIR GONÇALVES

PROCESSOS INDEFERIDOS

Assunto: Cancelamento de Auto de Infração

Processo

Interessado

SB-34405/17

SERGIO ANTONIO PINCHIARO FILHO

SU-003.1, 03 de abril de 2019.

MÁRIO CÉSAR ORSOLAN

Secretário Adjunto de Serviços Urbanos

Secretaria de Assistência Social
Gabinete do Secretário

CONSELHO MUNICIPAL DOS DIREITOS DA PESSOA COM DEFICIÊNCIA**ERRATA À RESOLUÇÃO CMDPCD N° 113/18**

O CMDPCD/SBC- Conselho Municipal dos Direitos da Pessoa com Deficiência de São Bernardo do Campo, vem através deste informar que por um lapso foi digitado errado na Resolução 113/2018, publicada no Jornal Notícias do Município, edição n° 2035, de 21 de dezembro de 2018, a data da reunião ordinária deste Conselho a ser realizada no mês de outubro de 2019, onde houve a deliberação na plenária ocorrida dia 19 de março de 2019, a qual publicamos as correções, a saber:

Onde se lê:

Outubro 22

Leia-se:

Outubro 15

SBCampo, em 05 de abril de 2019.

MARCIA BONIFÁCIO

Vice-Presidente do CMDPCD/SBC

CONSELHO MUNICIPAL DE ASSISTÊNCIA SOCIAL**RESOLUÇÃO N.º 444/2019**

Dispõe sobre indicação de membro do CMAS para compor o Grupo Intersetorial do PETI.

O Conselho Municipal de Assistência Social de São Bernardo do Campo, doravante denominado CMAS/SBC, no uso de suas atribuições legais, em especial à reunião n° 382ª ocorrida em 28 de março de 2019,

Resolve:

Art. 1º Publicar a indicação de membro da Sociedade Civil do CMAS/SBC para compor o Grupo Intersetorial do PETI- Programa de Erradicação do Trabalho Infantil, a saber:

a) SRA. LEUZINA ANUNCIACÃO DOS SANTOS

Art. 2º - Esta resolução entra em vigor a partir de 28 de março de 2019, revogadas as disposições em contrário.

São Bernardo do Campo, em 05 de abril de 2019.

MARGARETE DE OLIVEIRA PAIVA

Presidente do CMAS/SBC

CONSELHO MUNICIPAL DE ASSISTÊNCIA SOCIAL**RESOLUÇÃO N.º 446/2019**

Dispõe sobre a revogação da Resolução

Tendo em vista a Portaria n° 2.300, de 08 de junho de 2018, do Ministério de Desenvolvimento Social que dispõe sobre a transferência voluntária de recursos

oriundos de emenda parlamentar ou de programação orçamentária própria, na modalidade fundo a fundo, no âmbito do Sistema Único de Assistência Social, que conflita com a Resolução n° 134/2007, do CMAS – Conselho Municipal de Assistência Social,

Resolve:

Art. 1º - Publicar a deliberação da reunião ordinária n° 382ª, ocorrida em 28 de março de 2019, quanto à revogação da Resolução n° 134/2007, do CMAS- Conselho Municipal de Assistência Social.

Art. 2º - Esta resolução entra em vigor a partir de 28 de março de 2019, revogadas as disposições em contrário.

São Bernardo do Campo, em 05 de abril de 2019.

MARGARETE DE OLIVEIRA PAIVA

Presidente do CMAS/SBC

CONSELHO MUNICIPAL DE ASSISTÊNCIA SOCIAL**RESOLUÇÃO N.º 447/2019**

Dispõe sobre indicação de membros do CMAS para compor a Comissão Intersetorial para elaboração do Plano Municipal Decenal dos Direitos Humanos de Crianças e Adolescentes de São Bernardo do Campo.

O Conselho Municipal de Assistência Social de São Bernardo do Campo, doravante denominado CMAS/SBC, no uso de suas atribuições legais, em especial à reunião n° 382ª ocorrida em 28 de março de 2019,

Resolve:

Art. 1º Publicar a indicação de membros da Sociedade Civil e do Poder Público do CMAS/SBC para compor a Comissão Intersetorial para elaboração do Plano Municipal Decenal dos Direitos Humanos de Crianças e Adolescentes de São Bernardo do Campo, a saber:

a) Representante da Sociedade Civil

SRA. RITA DE CÁSSIA OLIVEIRA DE SOUZA

b) Representante do Poder Público

SRA. ÉRICA ALESSANDRA DE SANTANA COLASSO

Art. 2º - Esta resolução entra em vigor a partir de 28 de março de 2019, revogadas as disposições em contrário.

São Bernardo do Campo, em 05 de abril de 2019.

MARGARETE DE OLIVEIRA PAIVA

Presidente do CMAS/SBC

CONSELHO MUNICIPAL DOS DIREITOS DA CRIANÇA E**DO ADOLESCENTE DE SÃO BERNARDO DO CAMPO****Resolução CMDCA n° 359/2019**

Dispõe sobre a constituição de Comissões Mista do CMDCA e Conselhos Tutelares.

O Conselho Municipal dos Direitos da Criança e do Adolescente de São Bernardo do Campo, no uso de suas atribuições legais e conforme deliberação da 662ª Reunião Extraordinária realizada no dia 06 de março de 2019,

Resolve:

Art. 1º - Compor a Comissão Mista de Orçamento, conforme segue:

Sociedade Civil: Márcio Lopes Campos Tacchi

José Nilson da Silva

Poder Público: Osvaldo Pinto da Silva

Miriam Andretta Melo

Conselhos tutelares: Sérgio Casonatto (Área de Abrangência I)

Lourdes de Carvalho Veronese (Área de Abrangência II)

Juliana Rocha Dalecio Feliciano (Área de Abrangência III)

Art. 2º - Compor a Comissão Mista de Transporte Escolar, conforme segue:

Sociedade Civil: Luis Aparecido de Carvalho

Sidnéia Bueno Marianno

Poder Público: José Roberto Gil Fonseca

Sílvia Araújo Donini

Conselhos tutelares: Sérgio Casonatto (Área de Abrangência I)

Lourdes de Carvalho Veronese (Área de Abrangência II)

Cleudiana Sousa (Área de Abrangência III)

Art. 3º - Esta resolução entra em vigor na data de sua publicação, revogadas as disposições em contrário.

São Bernardo do Campo, 05 de abril de 2019.

José Roberto Gil Fonseca

Coordenador do CMDCA/SBC

CONSELHO MUNICIPAL DOS DIREITOS DA CRIANÇA E**DO ADOLESCENTE DE SÃO BERNARDO DO CAMPO****Resolução CMDCA n° 360/2019**

Dispõe sobre registro de entidade e inscrição de projeto/programa.

O Conselho Municipal dos Direitos da Criança e do Adolescente de São Bernardo do Campo, no uso de suas atribuições legais, em especial deliberação da 663ª Reunião Ordinária realizada no dia 27 de março de 2019,

Resolve:

Art. 1º - Conceder registro a entidade Instituto Maria José – Organização da Sociedade Civil (Projeto Caridade), sob o n° 130 e a inscrição do Serviço de Convivência e Fortalecimento de Vínculos de Crianças e Adolescentes de 06 a 17 anos.

Art. 2º - O registro e inscrição do serviço que trata o artigo 1º desta Resolução terão validade de 02 (dois) anos, a contar de 27 de março de 2019.

Art. 3º - Esta resolução entra em vigor na data de sua publicação, retroagindo seus efeitos à 27/03/2019.

São Bernardo do Campo, 05 de abril de 2019.

José Roberto Gil Fonseca

Coordenador do CMDCA/SBC

CONSELHO MUNICIPAL DOS DIREITOS DA CRIANÇA E DO ADOLESCENTE DE SÃO BERNARDO DO CAMPO

Resolução CMDCA nº 361/2019

Dispõe sobre renovações de registro de entidades e renovações de inscrição de projetos.

O Conselho Municipal dos Direitos da Criança e do Adolescente de São Bernardo do Campo, no uso de suas atribuições legais, em especial deliberação da 663ª Reunião Ordinária realizada no dia 27 de março de 2019,

Resolve:

Art. 1º - Conceder renovação de registro as entidades e renovação de inscrição de seus respectivos serviços/programas, a saber:

I – Instituição Assistencial Irmão Palminha - IAIP, sob o nº 080

- Serviço de Convivência e Fortalecimento de Vínculos para Crianças e Adolescentes de 06 a 15 anos;

- Serviço de Convivência e Fortalecimento de Vínculos para Adolescentes de 15 a 18 anos;

II – Sociedade Fratérnitas de SBCampo, registro nº. 094

- Serviço de Convivência e Fortalecimento de Vínculos para Crianças e Adolescentes de 06 a 17 anos.

Art. 2º - As renovações de registro e renovações de inscrição de serviços/programas que trata o artigo 1º desta Resolução terão validade de 02 (dois) anos, a contar de 27 de março de 2019.

Art. 3º - Esta resolução entra em vigor na data de sua publicação, retroagindo seus efeitos à 27/03/2019.

São Bernardo do Campo, 05 de abril de 2019.

José Roberto Gil Fonseca

Coordenador do CMDCA/SBC

CONSELHO MUNICIPAL DOS DIREITOS DA CRIANÇA E DO ADOLESCENTE DE SÃO BERNARDO DO CAMPO

Resolução CMDCA nº 362/2019

Dispõe sobre renovação de registro de entidade e renovação de inscrição de serviço de acolhimento institucional.

O Conselho Municipal dos Direitos da Criança e do Adolescente de São Bernardo do Campo, no uso de suas atribuições legais, em especial deliberação da 663ª Reunião Ordinária realizada no dia 27 de março de 2019,

Resolve:

Art. 1º - Conceder renovação de registro da entidade Instituto Nacional de Assistência Integral e renovação de inscrição do Serviço de Acolhimento Institucional desenvolvido pela entidade.

Art. 2º - As renovações que tratam o artigo 1º desta resolução terão validade por 01 (hum) ano, a contar de 27/03/2019, conforme disposto na Resolução CMDCA nº 149/2011.

Art. 3º - Esta resolução entra em vigor na data de sua publicação, retroagindo seus efeitos à 27/03/2019.

São Bernardo do Campo, 05 de abril de 2019.

José Roberto Gil Fonseca

Coordenador do CMDCA/SBC

CONSELHO MUNICIPAL DOS DIREITOS DA CRIANÇA E DO ADOLESCENTE DE SÃO BERNARDO DO CAMPO

Resolução CMDCA nº 363/2019

Dispõe sobre registro de entidades e inscrições de serviços/programas.

O Conselho Municipal dos Direitos da Criança e do Adolescente de São Bernardo do Campo, no uso de suas atribuições legais, em especial deliberação da 663ª Reunião Ordinária realizada no dia 27 de março de 2019,

Resolve:

Art. 1º - Conceder renovação de registro à entidade MUNDO VERDE PROTEÇÃO AMBIENTAL e renovação de inscrição do Projeto Atletas do Futuro

Art. 2º - O registro da entidade e a renovação de inscrição do projeto que trata o artigo 1º desta Resolução terão validade de 06 (seis) meses, a contar de 27 de março de 2019.

Art. 3º - Esta resolução entra em vigor na data de sua publicação, retroagindo seus efeitos a 27 de março de 2019, revogadas as disposições em contrário.

São Bernardo do Campo, 05 de abril de 2019.

José Roberto Gil Fonseca

Coordenador do CMDCA/SBC

CONSELHO MUNICIPAL DOS DIREITOS DA CRIANÇA E DO ADOLESCENTE DE SÃO BERNARDO DO CAMPO

Resolução CMDCA nº 364/2019

Dispõe sobre o EDITAL DE ELEIÇÃO DOS(AS) CONSELHOS TUTELARES - ÁREA DE ABRANGÊNCIA I, II, III, DE SÃO BERNARDO DO CAMPO - GESTÃO 2020/2024 – de acordo com a Lei Municipal nº 6.159 de 10 de Outubro de 2011, alterada pela Lei Municipal nº 6375 de 15 de Dezembro de 2014 e conforme a Resolução CONANDA nº 170/2014.

O Conselho Municipal dos Direitos da Criança e do Adolescente de São Bernardo do Campo, em sua 663ª reunião ordinária de 27/03/2019, no uso de suas atribuições previstas na Lei Municipal nº 6.159/2011, alterada pela Lei Municipal nº 6.375/2014.

Considerando que em 09 de janeiro de 2020 vence o mandato dos conselheiros tutelares do Município;

Considerando a necessidade da abertura do processo unificado em todo o território para escolha da função de conselheiro (a) tutelar de São Bernardo do Campo, de acordo com o que estabelece a Lei Municipal nº 6.159/ 2011 alterada pela Lei Municipal nº 6.375/2014;

Considerando que a Comissão Eleitoral instituída pela Resolução nº 355/2019 apresentou proposta de Edital de convocação do processo de escolha de conselheiros (as) tutelares, para aprovação pelo colegiado do CMDCA,

Resolve:

Delegar a Comissão Eleitoral, instituída pela Resolução nº 355/2019, a operacionalização do processo de escolha dos Conselhos Tutelares I, II e III tornando público o presente EDITAL DE CONVOCAÇÃO PARA O PROCESSO DE ESCOLHA DE CONSELHEIROS TUTELARES DE SÃO BERNARDO DO CAMPO.

São Bernardo do Campo, 27 de março de 2019

Carlos Alberto da Silva

Coordenador do CMDCA/SBC

EDITAL PARA ESCOLHA DOS CONSELHEIROS TUTELARES

DE SÃO BERNARDO DO CAMPO

GESTÃO JANEIRO DE 2020/ JANEIRO DE 2024

A COMISSÃO ELEITORAL, devidamente constituída pelo Conselho Municipal dos Direitos da Criança e do Adolescente, conforme resolução nº 355/2019, faz publicar o presente edital de convocação para escolha de conselheiros (as) titulares e suplentes dos Conselhos Tutelares I, II e III do Município de São Bernardo do Campo.

O processo de escolha ocorrerá nas respectivas áreas de competência territorial dos Conselhos Tutelares I, II e III, a saber: Área de Abangência I a I – Região Baeta Neves (Chácara Inglesa, Conj. Habitacional Ancora, Conj. Habitacional Marajoara, Conj. Habitacional Metalúrgicos do ABC, Conj. Habitacional Tulipas, Itamarati, Jd. Cambuí, Jd. Dom Alfonso, Jd. Farina, Jd. Floral, Jd. Industrial, Jd. Petrólio, Jd. Trieste, Nova Baeta, Novo Parque, Pai Herói, Pq. São Bernardo, Pq. Treze de Maio, Sítio dos Vianas, Vi. Baeta Neves, Vi. Cerâmica, Vi. Clarice, Vi. Feliz, Vi. Fonte Radioativa, Vi. Itaperuna, Vi. Moraes, Vi. Netuno, Vi. Primavera, Vi. Progresso, Vi. Santo Agostinho, Vi. São Marcos, Vi. Saracantan, Vi. Tupi e Vi. Viana); Região Santa Terezinha/Nova Petrópolis (Centro, Chácara Benedete, Jd. Atlântico, Jd. Irajá, Jd. Marrocos, Jd. Nascimento, Jd. Nova Petrópolis, Jd. Palermo I e II, Jd. Saracantan, Jd. Vanguarda, Jd. Wallace Simonsen, Sítio Pasto da Grama, Vi. Antunes, Vi. Aurora, Vi. Chaminé, Vi. Damásio, Vi. Delmira, Vi. Iracema, Vi. Iris, Vi. Júlia, Vi. Lília, Vi. Santa Terezinha e Village Conj. Residencial Tiradentes); Região Anchieta/Centro (Central Park, Conj. Habitacional Francini, Conj. Habitacional Guarujá, Conj. Habitacional Rudge Ramos, Conj. Residencial Ipoá, Jd. Antares, Jd. Chácara Inglesa, Jd. Copacabana, Jd. Cristiane, Jd. Paramount, Jd. das Américas, Jd. do Mar, Jd. Hollywood, Jd. Maria Adelaide, Jd. Maria Cecília, Jd. Olavo Bilac, Jd. Portugal, Jd. Silvestre, Jd. São Luiz, Jd. São Paulo Jd. Três Marias, Núcleo D.E.R., Pq. Anchieta, Pq. São Diogo, Vi. Álvaro Marques, Vi. Anita, Vi. Campestre, Vi. Brasília, Vi. Daisy, Vi. dos Galvão, Vi. Dusi, Vi. Euclides, Vi. Gonçalves, Vi. Israel, Vi. João Basso, Vi. Lusitânia, Vi. Margarida, Vi. Magnólia, Vi. Maria Adelaide Rossi, Vi. Maria do Carmo, Vi. Marlene, Vi. Marli, Vi. Olga, Vi. Quirino de Lima, Vi. Santa Rita de Cássia, Vi. São João, Vi. São Savino, Vi. Scarpelli, Vi. Scopel, Vi. Sonia, Vi. Suzana, Vi. Suzi Vi. Tereza); Região Vila São Pedro (Alto da Bela Vista, Jd. dos Químicos, Jd. Tiradentes, Pedreira, Vi. Boa Vista, Vi. Esperança, Vi. Mariana, Vi. Santana e Vi. São Pedro); Região Rudge Ramos (Assoc. Construção Popular Motoristas Mun. Conj. Habitacional das Hortências, Conj. Residencial Antuérpia, Conj. Residencial Atlântica, Conj. Residencial Natália, Jd. dos Meninos, Jd. Fada, Jd. Iracema, Pq. Dos Meninos, Pq. São Pedro, Rudge Ramos, Vi. Afonsina, Vi. Alfarelos, Vi. América, Vi. Angelina, Vi. Antonieta, Vi. Camargo, Vi. Caminho do Mar, Vi. Dourado, Vi. França, Vi. Gasparini, Vi. Helena, Vi. Hermelinda, Vi. Império, Vi. Jaú, Vi. Júlio Thomé, Vi. Magdalena, Vi. Mariza, Vi. Mussolini, Vi. Normandia, Vi. Orlandina, Vi. Santa Filomena, Vi. Santa Lúcia, Vi. Tsukamoto, Vi. Uras e Vi. Vivaldi) e Região Ferrazópolis (Jd. Leblon, Jd. Limpão, Jd. Novo Horizonte, Jd. Regina, Jd. Sabatini, Jesus de Nazareth, São Bernardo Mirim, Vi. Boa Viagem, Vi. do Tanque, Vi. Ferrazópolis, Vi. Formosa e Pq. São Rafael); Área de Abangência II: Região Taboão (Bairro Suisso, Jd. Montreal, Taboão e Vi. Santa Luzia); Região Paulicéia/Jordanópolis (Vi. Jordanópolis e Vi. Paulicéia); Região Planalto/Independência (Jd. Brasília, Jd. Calux, Jd. Independência, Jd. Santo Ignácio, Jd. Vera Cruz e Pq. Dos Pássaros); Região Assunção (Bairro Assunção, Vi. Euro, Jd. Lavinia e Jd. Beatriz); Região Alves Dias/Cooperativa (Jd. Nazareth, Jd. Continental, Jd. Belita, Vi. Alves Dias, Cooperativa, Vi. Ferreira e Jd. Esmeralda); Região Bairro dos Casas (Bairro dos Casas, Jd. Cláudia, Jd. Detroit, Jd. Ipê, Pq. Veneza, Sítio Bom Jesus e Vi. Vitória); Região Grande Alvarenga/Jd. Laura (Acampamento dos Engenheiros, Jd. Cruzeiro do Sul, Jd. João de Barro, Jd. Laura, Jd. Novo Horizonte I e II, Jd. Sero Azul, Pq. Das Garças, Pq. Dos Químicos, Pq. Ideal e Sítio Morais); Região Grande Alvarenga/Jd. Orquídeas (Jd. das Orquídeas, Jd. Las Palmas e Pq. Bandeirantes) e Região Grande Alvarenga/Jd. Thelma (Jd. das Oliveiras I, II e III, Jd. Thelma, Monte Sião, Núcleo Cantareira e Pq. Havaí); e Área de Abangência I a III - Região Demarchi/Botujuru (Botujuru/Arco-Íris, Capivari, Demarchi, Chácara Porangaba, Cond. Swiss Park, Conj. Residencial das Violetas, Jd. Andrea Demarchi, Jd. Bartira, Jd. das Acácias, Jd. das Quatro Marias, Jd. Lauro Gomes, Jd. Valdíbia, Nossa Senhora de Fátima, Pq. Terra Nova, Pq. Terra Nova II, Residencial Morada dos Pássaros, Vi. Bela Vista, Vi. das Valsas, Vi. Jerusalém, Vi. Judite, Vi. Lucia, Vi. Santa Angelina e Vi. Tocantis); Região Batistini (Associação Comunitária, Batistini, Chácara Royal Park, Jd. da Represa, Jd. Pinheiro, Jd. São Judas Tadeu, Jd. Skaff, Jd. Uiriçabam, Marco Pólo, Nova Canaã II, Nova Era, Pq. Imigrantes, Pq. Los Angeles, Vale do Sol, Vi. Bosque, V. Norma e Vi. Santa Maria); Região Santa Cruz (Bananal, Capivari, Curucutu, Pq. Dos Imigrantes, IV Centenário, Porto de Areia, Rio Pequeno, Santa Cruz, Taquacetuba e Tatetos); Região Riacho Grande/Areião (Alto da Serra, Areião, Boa Vista, Capelinha, Colônia dos Pescadores, Jd. Anchieta, Jd. Boa Vista, Jd. Borda do Campo, Jd. Brooklin Rio Grande, Jd. Cocaia, Jd. da Colina, Jd. do lago Azul, Jd. Dona Luiza, Vi. Icarai, Jd. Jussara, Jd. Monte Claro/VI. Tosi, Jd. Tupã, Jd. Vista Alegre, Vi. Lulalido, Monte Sião, Pq. das Garças, Pq. dos Lagos, Pq. Estoril, Pq. Rio Grande, Pq. Riacho Grande, SÁBESP, Pq. Yara Praia, Recreio Rancho Alegre, Sítio dos Fincos, Sonho Real, Varginha, Vi. Balneária, Vi. do Rio Grande, Vi. dos Estudantes, Vi. Jurubeba, Vi. Olaria, Vi. Pelé, Vi. Praia Grande, Vi. Rocco, Vi. Santos Dumont e Zanzalá Ubatuba); Região Silvínia (Biquinha, Cafezais, Golden Park, Jd. Balneário Alvorada, Jd. Silvínia, Silvínia Audi, Vi. São Bernardo Novo, Jd. Montanhão, Núcleo Bananal, Pica Pua, Pq. Selecta, Represa Baraldi, Sítio Ponto Alto e Vila São José) e Região Bairro Divinéia, Pantanal, Jd. Ipanema, Jd. Ipê IV e Parque das

Flores, previstas na Lei nº 5.728/2007, alterada pela Lei nº 6.159/2011 e Resolução nº 186/2013, aprovada na Ata CMDCA nº

579 em Reunião Ordinária realizada no dia 28/09/2013.

Serão eleitos 15 (quinze) Conselheiros (as) Tutelares titulares sendo 05 (cinco) para o Conselho Tutelar da Área de Abrangência I, 05 (cinco) para o Conselho Tutelar da Área de Abrangência II e 05 (cinco) para o Conselho Tutelar da Área de Abrangência III, com seus respectivos suplentes com mandato de 04 (quatro) anos, permitida uma única recondução por meio do processo de escolha conforme artigo 25 da Lei Municipal nº 6159/2011 alterada pela Lei 6.375/2014.

O Processo Eleitoral será organizado em etapas, conforme orientações do CONANDA, no Guia de Orientações para o Processo de Escolha em data unificada dos membros dos Conselhos Tutelares, a saber:

1ª Etapa: Inscrição das Pré-Candidaturas, entrega de documentos e análise;

2ª Etapa: Seleção Prévia

3ª Etapa: Processo de Escolha

4ª Etapa: Formação

As etapas 2ª, 3ª e 4ª, serão detalhadas em publicações complementares, haja vista que, sem prejuízo jurídico aos interessados e, para a sua completa descrição e operacionalização, necessita-se de definições do CMDCA ainda não formuladas, bem como de elementos/informações ainda não disponibilizadas pelos órgãos competentes, algumas delas ultrapassando o âmbito deste colegiado.

A escolha para preenchimento das funções de Conselheiros (as) Tutelares no Município de SBC, especificado nos artigos 25 e 31 da Lei Municipal nº 6159/2011 alterada pela Lei Municipal nº 6.375/2014, será regida pelas disposições estabelecidas no presente edital e demais editais complementares.

DA INSCRIÇÃO DAS PRÉ-CANDIDATURAS

Art. 1º. Somente poderão inscrever-se como pré-candidatos (as), os (as) interessados (as) maiores de 21 anos que preencherem os requisitos estabelecidos nos artigos 33 e 34 da Lei Municipal nº 6.159 de 10 de outubro de 2011 alterada pela Lei Municipal nº 6.375 de 15 de dezembro de 2014.

Parágrafo único. Aos conselheiros que cumprirem dois terços do segundo mandato do pleito vigente, em caso de renúncia, fica vedada a sua inscrição e participação no processo eleitoral.

Art. 2º. Para comprovar os requisitos previstos no artigo anterior serão exigidos no ato da inscrição das pré-candidaturas os seguintes documentos:

I – Requerimento, devidamente assinado, à Comissão Eleitoral, solicitando sua inscrição como pré-candidato, com a indicação do Conselho Tutelar para o qual está optando, conforme Anexo I;

II - Cópia autenticada ou cópia simples acompanhada de original da Cédula de Identidade;

III - Cópia autenticada ou cópia simples acompanhada de original do CPF;

III - Cópia autenticada ou cópia simples acompanhada de original do comprovante de conclusão do ensino médio ou superior;

V - Certidões Negativas Cíveis, Criminais e Federais, expedidas pelos Cartórios Distribuidores competentes na Comarca de São Bernardo do Campo;

VI - Certidão das decisões judiciais transitadas em julgado;

VII - Declaração da qual conste que o (a) requerente reside no Município há pelo menos 03 (três) anos, acompanhada de (03) três comprovantes de endereço (um de 2017, um de 2018 e um de 2019), em nome do requerente (conforme anexo II);

VIII - Certidão do Cartório Eleitoral, comprovando ser eleitor no município e estar em dia com as obrigações eleitorais;

IX - Comprovação de, no mínimo, 03 (três) anos de atuação no atendimento ou defesa dos direitos das crianças, dos adolescentes e jovens, atestada pelas entidades não governamentais com registro no CMDCA do Município, movimentos sociais ou por órgãos públicos municipais, estaduais ou federais que desenvolvam ações de proteção, promoção e garantias dos direitos das crianças, adolescentes e jovens;

X - Declaração, com qualificação completa, onde o requerente apresente ciência e concordância com o presente edital, conforme anexo III;

XI – Declaração com qualificação completa, onde o requerente declare que não se enquadra nos impedimentos previstos no artigo 10º deste Edital, conforme anexo IV.

§1º. Fica dispensado de comprovar o requisito constante no inciso IX do caput deste artigo, o pré-candidato que tenha exercido, por no mínimo 1 (um) ano, a função de conselheiro tutelar.

§2º Serão aceitos protocolos de requerimentos dos documentos previstos nos incisos V e VI;

§3º Os documentos previstos neste artigo, dos quais foram admitidos os protocolos, deverão ser entregues das 09 h às 11h e 30 min e das 13h 30min às 16h, do dia 10/05/2019, na sede de CMDCA/SBC, com endereço na Avenida Redenção, 271 – Centro – Espaço Laranja – São Bernardo do Campo, sob pena de indeferimento do pedido da pré-candidatura;

§4º A Comissão Eleitoral poderá solicitar documentação complementar afim de dirimir dúvidas quanto a documentação apresentada.

§5º Não serão aceitas solicitações de inscrição com entrega parcial de documentos.

Art.3º. As inscrições para as pré-candidaturas deverão ser realizadas na sede do CMDCA/SBC, com endereço na Avenida Redenção, 271–Centro – Espaço Laranja – São Bernardo do Campo, no horário das 09 às 11h e 30 min e das 13h 30min às 16h, nos dias úteis no período de 22 de abril de 2019 até 03 de maio de 2019.

Art. 4º. A Comissão Eleitoral, após análise da documentação prevista no artigo 2º do presente edital, publicará na imprensa oficial Notícias do Município, a relação nominal dos pré-candidatos aptos para participação da seleção prévia, no dia 24 de maio de 2019.

Art. 5º. Os inscritos que tiverem, nesta fase, suas pré-candidaturas indeferidas ou impugnadas, terão o dia 27 de maio de 2019 das 9 às 11h e 30min e das 13h 30min às 16h, para apresentação de recurso, que deverá ser protocolado junto à sede do CMDCA/SBC dirigido à comissão eleitoral, no endereço constante no artigo 3º, publicando sua decisão no dia 31 de maio 2019.

DA SELEÇÃO PRÉVIA

Art. 6º. Os pré-candidatos deverão se submeter à avaliação seletiva prévia de caráter eliminatório, na qual serão abordadas temáticas necessárias para o exercício da função e que indicará a partir da aprovação, se estará apto ou não para concorrer ao pleito, como candidato.

§1º. As informações detalhadas do processo de seleção prévia serão descritas em edital complementar.

§2º. A lista de candidatos habilitados na 1ª etapa será publicada na mesma data ou em anterior publicação do edital mencionado no parágrafo anterior.

DO PROCESSO DE ESCOLHA

Art. 7º A votação será realizada no dia 06 de outubro de 2019, sob responsabilidade da Comissão Eleitoral.

Art. 8º A eleição dos conselheiros tutelares e seus suplentes será realizada de forma direta e concomitante para todos os Conselheiros Tutelares, pelo voto secreto e facultativo dos eleitores do Município, residentes na área de abrangência e atuação de cada Conselho Tutelar, sob responsabilidade do Conselho Municipal de Direitos da Criança e do Adolescente CMDCA –SBC e fiscalização do Ministério Público.

Art. 9º As regras de campanha eleitoral para os candidatos habilitados para o pleito, respeitará as diretrizes estabelecidas nos artigos,35, 35 –A, 36, 36-A e 36 – B da Lei Municipal nº 6.159/2011, alterada pela Lei Municipal 6.375/2014.

Parágrafo Único: As informações detalhadas do processo de escolha serão descritas em edital complementar, concomitante a publicação da lista de candidatos habilitados na 2ª etapa.

DOS IMPEDIMENTOS

Art. 10º. São impedidos de servir, no mesmo Conselho Tutelar, cônjuges ou companheiros, ascendentes e descendentes, sogros, genro e nora, irmãos, cunhados, durante o cunhadio, tio e sobrinho, padrasto ou madrasta e enteado.

Parágrafo único. Estende-se o impedimento de conselheiro, na forma deste artigo, em relação à autoridade judiciária e ao representante do Ministério Público com atuação na Justiça da Infância e da Juventude, em exercício na Comarca, conforme disposto no artigo 42 da Lei Municipal 6.159 de 10 de outubro de 2011.

DO FUNCIONAMENTO DOS CONSELHOS TUTELARES

Art. 11º. Conforme Lei Municipal nº 6.159, de 10 de outubro de 2011, os Conselhos Tutelares atenderão 24 (vinte e quatro) horas por dia, sendo que suas sedes funcionarão de segunda-feira à sexta-feira, das 8h00 às 18h00.

Parágrafo único. Aos sábados, domingos, feriados e períodos noturnos, serão realizados plantões, a serem definidos no Regimento Interno dos Conselhos Tutelares.

Art. 12º. O Conselho Tutelar, juntamente com o Conselho Municipal dos Direitos da Criança e do Adolescente de São Bernardo do Campo – CMDCA/SBC e o Poder Executivo Municipal darão publicidade de seu funcionamento, da escala de plantões e de suas atribuições legais.

Art. 13º. O Conselheiro Tutelar deve manter sigilo das informações dos casos de violações de direitos de que tomar conhecimento no exercício de suas atividades, ou por meio dos documentos a ele enviados, comunicando-as apenas aos responsáveis e aos órgãos competentes.

Art. 14º. O Regimento Interno dos Conselhos Tutelares deverá disciplinar, dentre outras, as seguintes matérias:

I - o funcionamento e organização administrativa, inclusive o horário e regime de plantão de que trata o art. 43 desta Lei;

II - a previsão de coordenadores e vice-coordenadores dos conselhos e suas atribuições;

III - os critérios de distribuição dos serviços entre os conselheiros, de forma a que todos participem das atividades diárias e dos plantões, garantindo o cumprimento de jornada de 40 (quarenta) horas semanais, conforme artigos 41 e 46 Inciso III da Lei nº 6.159, de 10/10/2011;

III - a forma de atendimento, incluindo a definição de procedimentos padronizados para situações semelhantes;

V - o registro dos casos e as providências adotadas, de forma a consolidar as informações sobre violações de direitos, sujeitos violadores e vítimas no Município;

VI - as hipóteses e formas de afastamentos dos Conselheiros, de forma a não prejudicar o adequado funcionamento dos Conselhos; e

VII - as hipóteses de impedimentos e suspeição dos Conselheiros Tutelares.

Parágrafo único. O Regimento Interno dos Conselhos deverá ser aprovado em reunião convocada para esse fim, por maioria absoluta dos membros de todos os Conselhos Tutelares, e referendados pelo Conselho Municipal dos Direitos da Criança e do Adolescente de São Bernardo do Campo – CMDCA/SBC, que providenciará sua publicação no órgão oficial de imprensa do Município.

Art. 15º. Cada Conselho Tutelar reunir-se-á, ordinariamente, uma vez por semana, para tomar as decisões que lhe sejam pertinentes, com número mínimo de 3 (três) Conselheiros, sem prejuízo do regular atendimento.

Parágrafo único. Poderão ser realizadas reuniões extraordinárias, sempre que convocadas por maioria simples dos Conselheiros.

Art. 16º. Fica criada a Coordenação-Geral dos Conselhos Tutelares, à qual compete a organização interna do conjunto dos Conselhos Tutelares do Município.

Parágrafo único. A Coordenação-Geral dos Conselhos Tutelares é constituída pelos conselheiros eleitos coordenadores de cada Conselho Tutelar e deverá promover, mensalmente, assembleia geral dos Conselhos Tutelares, sem prejuízo do regular atendimento.

Art. 17º. Os Conselheiros Tutelares utilizarão, para seu funcionamento e suporte administrativo, instalações e servidores cedidos pelo Poder Executivo Municipal.

Art. 18º. O mandato dos membros do Conselho Tutelar será remunerado, mensalmente com a quantia de R\$ 6.051,84 (seis mil e cinquenta e um reais e oitenta e quatro centavos).

§ 1º A remuneração fixada não gera vínculo empregatício com o Município, constituindo, o efetivo exercício da função de Conselheiro, serviço público relevante.

§ 2º Se o conselheiro eleito for servidor da administração direta, indireta ou fundacional do Município de São Bernardo do Campo, deverá ser afastado do cargo, com prejuízo dos vencimentos e demais vantagens, recebendo a remuneração do cargo para o qual foi eleito.

§ 3º Os valores previstos no caput deste artigo serão reajustados conforme as regras, inclusive percentuais e datas, pertinentes aos vencimentos dos servidores municipais.

Art. 19º Aos membros do Conselho Tutelar, em exercício de mandato regular, serão assegurados os seguintes benefícios:

I – cobertura previdenciária pelo Regime Geral da Previdência Social;

II – gozo de férias anuais remuneradas, acrescidas de 1/3 (um terço) do valor da remuneração mensal;

III – licença maternidade;

- IV – licença paternidade; e
V – gratificação natalina.

Parágrafo único. Aplica-se, no que couber, a legislação municipal que disciplina a matéria para os servidores públicos estatutários.

DAS DISPOSIÇÕES FINAIS E TRANSITÓRIAS

Art. 20º. A presente resolução poderá ser alterada pelo CMDCA/SBC mediante aprovação em plenária deliberativa.

Art. 21º. As normas referentes à seleção prévia, campanha dos (as) candidatos (as), votação, apuração e finalização do processo de escolha serão divulgados em editais complementares.

Art. 22º. Os recursos contra as decisões da Comissão Eleitoral, não terão efeito suspensivo, devendo ser interpostos ao CMDCA/SBC, no prazo de 02 (dois) dias úteis após a decisão.

Art. 23º - As situações não previstas no presente edital serão resolvidas pelo CMDCA/SBC, obedecendo a Lei Municipal nº. 6.159/11, a Lei Federal nº 8.069/90 - ECA, e subsidiariamente a legislação eleitoral vigente.

Art. 24º - Esta Resolução entra em vigor na data de sua publicação e deverá ser afixada na Sede do CMDCA/SBC.

São Bernardo do Campo, 27 de março de 2019.

COMISSÃO ELEITORAL

ANEXOS DA RESOLUÇÃO CMDCA nº 364/2019

ANEXO I

SOLICITAÇÃO DE INSCRIÇÃO PARA O PROCESSO DE ESCOLHA DE CONSELHEIROS TUTELARES DE SÃO BERNARDO DO CAMPO- GESTÃO 2020/2024

À Comissão Eleitoral para o processo de escolha de Conselheiros (as) Tutelares de São Bernardo do Campo – Gestão 2020/2024.

Eu, _____, nacionalidade _____, estado civil _____, escolaridade _____, RG nº _____, CPF nº _____, residente à _____ nº _____, Bairro _____, em São Bernardo do Campo, venho mui respeitosamente solicitar a minha inscrição de pré-candidato(a) para o processo de escolha de Conselheiro(a) Tutelar, para a Gestão de 2020/2024 para o Conselho Tutelar, pela Área de Abrangência _____.

Nestes termos, peço deferimento.

São Bernardo do Campo, _____ de _____ de 2019.

(Assinatura)

ANEXO II

DECLARAÇÃO DE RESIDÊNCIA

Eu, _____, nacionalidade _____, estado civil _____, escolaridade _____, RG nº _____, CPF nº _____, residente à _____ nº _____, Bairro _____, em São Bernardo do Campo, DECLARO sob as penas da lei, que resido no município de São Bernardo do Campo desde _____, conforme comprovantes anexos.

São Bernardo do Campo, _____ de _____ de 2019.

(Assinatura)

ANEXO III

DECLARAÇÃO DE CONCORDÂNCIA COM O EDITAL

Eu, _____, nacionalidade _____, estado civil _____, escolaridade _____, RG nº _____, CPF nº _____, residente à _____ nº _____, Bairro _____, em São Bernardo do Campo, informo que estou ciente da Resolução CMDCA/SBC nº 364/2019, publicada em 05 de abril de 2019 no Jornal Notícias do Município, abrindo inscrições para a eleição do Conselho Tutelar, área de abrangência _____, DECLARANDO que estou de acordo com os termos desta Resolução.

São Bernardo do Campo, _____ de _____ de 2019.

(Assinatura)

ANEXO IV

DECLARAÇÃO DE NÃO IMPEDIMENTO

Eu, _____, Nacionalidade _____, estado civil _____, escolaridade _____, RG nº _____, CPF nº _____, residente à _____ nº _____, Bairro _____, em São Bernardo do Campo, declaro que não me enquadrado nos impedimentos previstos no artigo 10º da Resolução CMDCA/SBC nº 364/2019, publicada em 05 de abril de 2019 no Jornal Notícias do Município, abrindo inscrições para a eleição do Conselho Tutelar, área de abrangência _____.

São Bernardo do Campo, _____ de _____ de 2019.

(Assinatura)

CONSELHO MUNICIPAL DOS DIREITOS DA CRIANÇA E DO ADOLESCENTE DE SÃO BERNARDO DO CAMPO

Resolução CMDCA nº 365/2019

Dispõe sobre a alternância na composição da Coordenação Executiva do CMDCA/SBC – Conselho Municipal dos Direitos da Criança e do Adolescente de São Bernardo do Campo – Gestão 2018/2020

O Conselho Municipal dos Direitos da Criança e do Adolescente de São Bernardo do Campo, doravante denominado CMDCA/SBC, no uso de suas atribuições legais,

Resolve:

Art. 1º - Publicar a alternância na composição da Coordenação Executiva do CMDCA a partir de 28 de março de 2019, de acordo com a Lei Municipal nº 6.159, de 10 de outubro de 2011, conforme segue:

Coordenador: José Roberto Gil Fonseca

Vice Coordenador: José Nilson da Silva

1º Secretário: Márcio Lopes Campos Tacchi

2º Secretária: Camila Hatty Ribeiro de Macedo

Art. 2º - Esta resolução entra em vigor na data de sua publicação, retroagindo seus efeitos à 28 de março de 2019.

São Bernardo do Campo, 29 de março de 2019.

José Roberto Gil Fonseca

Coordenador do CMDCA/SBC

CONSELHO MUNICIPAL DOS DIREITOS DA CRIANÇA E DO ADOLESCENTE DE SÃO BERNARDO DO CAMPO

Resolução CMDCA nº 366/2019

Dispõe sobre alteração na composição da Comissão Jurídica e Financeira do CMDCA.

O Conselho Municipal dos Direitos da Criança e do Adolescente de São Bernardo do Campo, no uso de suas atribuições legais, em especial deliberação da 663ª Reunião Ordinária realizada no dia 27/03/2019,

Resolve:

Art. 1º - Alterar parcialmente a composição da Comissão Jurídica e Financeira do CMDCA, constituída através da Resolução CMDCA nº 357/2017, de 15 de março de 2019, conforme segue:

I – Incluir o Sr. Carlos Alberto da Silva e a Sra. Neiva dos Santos Cunha, em substituição aos Srs. José Nilson da Silva e Márcio Lopes Campos Tacchi, respectivamente.

Art. 2º - Esta resolução entra em vigor na data de sua publicação, retroagindo seus efeitos à 28/03/2019.

São Bernardo do Campo, 05 de abril de 2019.

José Roberto Gil Fonseca

Coordenador do CMDCA/SBC

CONSELHO MUNICIPAL DOS DIREITOS DA PESSOA COM DEFICIÊNCIA

RESOLUÇÃO CMDPCD nº 114/2019

Dispõe sobre constituição de Comissão de Plano de Trabalho – 2019.

O Conselho Municipal dos Direitos da Pessoa com Deficiência, no uso de suas atribuições que lhes são conferidas por Lei, em especial ao ocorrido na 207ª reunião ordinária, realizada dia 19 de março de 2019,

Resolve:

Art.1º- Constituir Comissão de elaboração do Plano de Trabalho - 2019, à saber:

I- Representantes do Poder Público:

- LUIS CARLOS COCOLA FRANÇA KASSAB
- FRANCISCO CARLOS MATUCK LOPES
- MAURÍCIO SEBASTIÃO CORAZZA

II- Representantes da Sociedade Civil:

- ALAN MAZZOLENI
- JORGE OSCAR CACCIATO
- MARIA ISABEL ALMEIDA GIMENES

Art.2º Esta Resolução entra em vigor a partir de 19 de março de 2019, revogadas as disposições em contrário.

SBCampo, em 05 de abril de 2019.

MARCIA BONIFÁCIO

Vice-Presidente do CMDPCD/SBC

CONSELHO MUNICIPAL DOS DIREITOS DA PESSOA COM DEFICIÊNCIA

RESOLUÇÃO CMDPCD nº 115/2019

Dispõe sobre constituição das Comissões Permanentes do Conselho Municipal dos Direitos da Pessoa com Deficiência.

O Conselho Municipal dos Direitos da Pessoa com Deficiência, no uso de suas atribuições que lhes são conferidas por Lei, em especial ao ocorrido na 207ª reunião ordinária, realizada dia 19 de março de 2019,

Resolve:

Art.1º- Constituir Comissão de Acessibilidade do CMDPCD – Conselho Municipal dos Direitos da Pessoa com Deficiência, mandato 2018/2020, à saber:

I- Representantes do Poder Público:

- LUIS CARLOS COCOLA FRANÇA KASSAB
- FRANCISCO CARLOS MATUCK LOPES
- MAURÍCIO SEBASTIÃO CORAZZA

II- Representantes da Sociedade Civil:

- ALAN MAZZOLENI
- MARIA DE LOURDES BOIN
- JORGE OSCAR CACCIATO

Art.2º- Constituir Comissão de Políticas Públicas do CMDPCD – Conselho Municipal dos Direitos da Pessoa com Deficiência, mandato 2018/2020, à saber:

III- Representantes do Poder Público:

- LUIS CARLOS COCOLA FRANÇA KASSAB
- MAURÍCIO SEBASTIÃO CORAZZA

IV- Representantes da Sociedade Civil:

- CLÉLIA MARIA DOS REIS DA ROCHA
- MARCIA BONIFÁCIO AFFONSO
- RITA DE CÁSSIA OLIVEIRA DE SOUZA

Art.3º- Constituir Comissão de Comunicação do CMDPCD – Conselho Municipal dos Direitos da Pessoa com Deficiência, mandato 2018/2020, à saber:

V- Representantes do Poder Público:

- LUIS CARLOS COCOLA FRANÇA KASSAB
- ROSANA MAIMERI

VI- Representantes da Sociedade Civil:

licenciamento ambiental -Local: R. Ribeirão do Soldado, nº 61 – Butujuru.

TERMO DE EMBARGO OU INTERDIÇÃO Nº 1187/2019 – DANIEL VEZZOSO MARCHESONI – CPF: 224.551.118-22 – Construção irregular em Área de Proteção e Recuperação aos Mananciais da Represa Billings sem licenciamento ambiental - Local: Estrada Martin Afonso de Souza, nº 2727 – Parque Balneária.

TERMO DE EMBARGO OU INTERDIÇÃO Nº 1187/2019 – MANOEL MESSIAS LOPES – CPF: 290.811.198-50 – Construções irregulares, Intervenção em vegetação em Área de Proteção e Recuperação aos Mananciais da Represa Billings sem licenciamento ambiental - Local: Estrada do Rio Acima, nº 13013 – Núcleo Santa Cruz.

TERMO DE APREENSÃO E DEPÓSITO Nº 2280/2019 – HELIO SOARES – CPF: 175.169.418-67 – Apreensão de materiais oriundos da ação de infração ambiental em Área de Proteção e Recuperação aos Mananciais do Reservatório Billings. Depositados em poder da Base da Guarda Civil Ambiental. – Local da apreensão: Rua Don Luiz, nº s/nº – Água Limpa.

TERMO DE APREENSÃO OU INTERDIÇÃO Nº 1476/2019 OTACIANO BARROSO DE CARVALHO – CPF: 234.468.892-72 – Construção irregular em Área de Proteção e Recuperação aos Mananciais da Represa Billings sem licenciamento ambiental - Local: Estrada Capivari nº 13001 – Bairro Curucutu.

TERMO DE APREENSÃO E DEPÓSITO Nº 1909/2019 – JOSÉ EUDES DE CARVALHO – CPF: 245.650.188-88 - Apreensão de veículo automotor marca Honda, modelo I30 – placas EYH-1336/SP, com encaminhamento para o Pátio de Apreensão de Veículos de São Bernardo do Campo - SP.

TERMO DE APREENSÃO E DEPÓSITO Nº 2262/2019 – RODRIGO GREGÓRIO DUTRA – CPF: 263.059.318-52 – Apreensão de materiais oriundos da ação de infração ambiental em Área de Proteção e Recuperação aos Mananciais do Reservatório Billings. Depositados em poder da Base da Guarda Civil Ambiental. – Local da apreensão: Rua Bruno Massone, nº 50 – Bairro Finco.

TERMO DE APREENSÃO E DEPÓSITO Nº 2920/2019 – JOÃO CARLOS DALLA TORRE – CPF: 012.878.738-47 – Apreensão de materiais oriundos da ação de infração ambiental em Área de Proteção e Recuperação aos Mananciais do Reservatório Billings. Depositados em poder da Base da Guarda Civil Ambiental. – Local da apreensão: Rua Coração Eucarístico, nº 195 – Bairro Finco.

TERMO DE APREENSÃO E DEPÓSITO Nº 2333/2019 – EDIVALDO VIEIRA DA SILVA – CPF: 017.298.509-95 – Apreensão de materiais oriundos da ação de infração ambiental em Área de Proteção e Recuperação aos Mananciais do Reservatório Billings. Depositados em poder da Base da Guarda Civil Ambiental. – Local da apreensão: Estrada do Papagaio, s/nº – Capivari.

TERMO DE APREENSÃO E DEPÓSITO Nº 2178/2019 – JOSÉ CARLOS RODRIGUES – CPF: 140.281.918-82 – Apreensão de materiais oriundos da ação de infração ambiental em Área de Proteção e Recuperação aos Mananciais do Reservatório Billings. Depositados em poder da Base da Guarda Civil Ambiental. – Local da apreensão: Estrada do Papagaio, s/nº – Bairro Capivari.

TERMO DE APREENSÃO E DEPÓSITO Nº 2214/2019 – RONALDO LOPES DOS REIS – CPF: 392.162.798-26 – Apreensão de materiais oriundos da ação de infração ambiental em Área de Proteção e Recuperação aos Mananciais do Reservatório Billings. Depositados em poder da Base da Guarda Civil Ambiental. – Local da apreensão: Estrada do Papagaio, s/nº próximo a represa – Bairro Capivari.

TERMO DE APREENSÃO E DEPÓSITO Nº 2252/2019 – PAULO INÁCIO DE LIMA SOBRINHO – CPF: 072.647.688-99 – Apreensão de materiais oriundos da ação de infração ambiental em Área de Proteção e Recuperação aos Mananciais do Reservatório Billings. Depositados em poder da Base da Guarda Civil Ambiental. – Local da apreensão: Estrada Velha do mar, s/nº (Reservatório Rio das Pedras) – Bairro Zanzala.

TERMO DE APREENSÃO E DEPÓSITO Nº 2259/2019 – EDIMILSON MOREIRA DOS SANTOS – CPF: 025.982.635-96 – Apreensão de materiais oriundos da ação de infração ambiental em Área de Proteção e Recuperação aos Mananciais do Reservatório Billings. Depositados em poder da Base da Guarda Civil Ambiental. – Local da apreensão: Brasília de Lima, nº 2013 – Bairro Balneário.

TERMO DE APREENSÃO E DEPÓSITO Nº 2262/2019 – RODRIGO GREGÓRIO DUTRA – CPF: 263.059.318-52 – Apreensão de materiais oriundos da ação de infração ambiental em Área de Proteção e Recuperação aos Mananciais do Reservatório Billings. Depositados em poder da Base da Guarda Civil Ambiental. – Local da apreensão: Rua Bruno Massone, s/nº – Bairro dos Finco.

TERMO DE EMBARGO OU INTERDIÇÃO Nº 1142/2019 – MANOEL MESSIAS LOPES – CPF: 290.811.198-50 – Construção civil Área de Proteção e Recuperação aos Mananciais da Represa Billings sem licenciamento ambiental - Local: Estrada do Rio Acima, nº 13013 – Bairro Núcleo Santa Cruz.

São Bernardo do Campo, em 05 de abril de 2019.

Patrícia Forte Gomes

Seção de Fiscalização Ambiental – SMA-204

SHINJI YOSHIDA

Diretor do Departamento de Licenciamento e Avaliação Ambiental – SMA-2

AGENDAMENTO - AUTO DE INFRAÇÃO AMBIENTAL

Em atenção aos pedidos de prestação de serviços para conversão de multa lavrada por cometimento de infração ambiental, conforme versa o artigo 22 do Decreto Municipal nº 20.434/2018, fica os autuados, abaixo relacionados, cientes dos seguintes agendamentos junto a Seção de Fiscalização Ambiental, para esclarecimentos das condicionantes da conversão:

| NOME | RG/CPF/CNP/J/E | COMUNIQUE-SE | AGENDADO PARA: |
|-------------------------|----------------|--------------|----------------|
| JAILTON SOUSA ALVES | 318.609.075-04 | 0112/2019 | 18/04/2019 |
| LUIZ AUGUSTO DOS SANTOS | 061.098.938-38 | 0113/2019 | 18/04/2019 |

Local de atendimento: Praça Samuel Sabatini, nº 50 – Centro – São Bernardo do Campo – SP, andar térreo (Sala do Empreendedor) – Contato: (11) 2630-4000 – ramal: 4422/4426.

São Bernardo do Campo, em 05 de abril de 2019.

Patrícia Forte Gomes

Seção de Fiscalização Ambiental – SMA-204

SHINJI YOSHIDA

Diretor do Departamento de Licenciamento e Avaliação Ambiental – SMA-2

AGENDAMENTO - AUTO DE INFRAÇÃO AMBIENTAL

Considerando a constatação de responsabilidade sobre a intervenção irregular em vegetação, fica o infrator abaixo descrito, obrigado a reparar o dano ambiental por ele causado, portanto fica agendado seu comparecimento ao Departamento de Licenciamento e Avaliação Ambiental para celebração de Termo de Compromisso Ambiental.

| NOME | RG/CPF/CNP/J/E | COMUNIQUE-SE | AGENDADO PARA: |
|-------------------------|----------------|--------------|----------------|
| JOSEFA MARIANA DE SOUSA | 568.435.424-68 | 0114/2019 | 18/04/2019 |

Local de atendimento: Praça Samuel Sabatini, nº 50 – Centro – São Bernardo do Campo – SP, andar térreo (Sala do Empreendedor) – Contato: (11) 2630-4000 – ramal: 4422/4426.

São Bernardo do Campo, em 05 de abril de 2019.

Patrícia Forte Gomes

Seção de Fiscalização Ambiental – SMA-204

SHINJI YOSHIDA

Diretor do Departamento de Licenciamento e Avaliação Ambiental – SMA-2

AUTO DE INFRAÇÃO AMBIENTAL – ALTERAÇÃO DE POLO PASSIVO

Considerando a informação que o autuado não foi o responsável pela infração a ele imputada, fica concedido prazo para que o legítimo infrator compareça a uma unidade do Atende Bem para preencher requerimento de alteração de polo passivo, assumindo o ônus e responsabilidade dos fatos.

| NOME | RG/CPF/CNP/J/E | COMUNIQUE-SE | PRAZO |
|---------------------------------|----------------|--------------|---------|
| JHONATTAN DOS SANTOS FIGUEIREDO | 428.940.088-48 | 0115/2019 | 15 DIAS |
| ZENAIDE REIS DA ROCHA | 003.892.715-27 | 0117/2019 | 15 DIAS |

São Bernardo do Campo, em 05 de abril de 2019.

Patrícia Forte Gomes

Seção de Fiscalização Ambiental – SMA-204

SHINJI YOSHIDA

Diretor do Departamento de Licenciamento e Avaliação Ambiental – SMA-2

DEPARTAMENTO DE LICENCIAMENTO E AVALIAÇÃO AMBIENTAL

CERTIDÃO DE ATENDIMENTO A CONDICIONANTES E MEDIDAS DE REPARAÇÃO DE DANO AMBIENTAL

Certificamos o atendimento de Termo de Compromisso Ambiental firmado com a Secretaria de Meio Ambiente e Proteção Ambiental, para os seguintes interessados:

| PROCESSO | INTERESSADO | RG/CPF/CNP/J/E | CERTIDÃO |
|---------------|-------------------------|----------------|-----------|
| SB 03868/2014 | ITAMAR DOS SANTOS TIGRE | 909.502.405-91 | 0006/2019 |

Advertimos que esta certidão comprova, única e exclusivamente, o cumprimento da medida de recuperação de dano, não eximindo o autuado do pagamento de eventual multa aplicada anteriormente.

São Bernardo do Campo, em 05 de abril de 2019.

Patrícia Forte Gomes

Seção de Fiscalização Ambiental – SMA-204

SHINJI YOSHIDA

Diretor do Departamento de Licenciamento e Avaliação Ambiental – SMA-2

DEPARTAMENTO DE LICENCIAMENTO E AVALIAÇÃO AMBIENTAL

Atos de Licenciamento Ambiental – Edital nº 014/2019/SMA-2

Em cumprimento à legislação municipal vigente, segue publicado, para ciência do respectivo interessado e a quem possa interessar os processos que foram objeto de despacho decisório do Departamento de Licenciamento e Avaliação Ambiental - SMA-2, através das seguintes seções:

SEÇÃO DE LICENCIAMENTO AMBIENTAL – SMA-201;

Assunto: Deferimento de licença para atividade potencialmente poluidora:

| PROCESSO | NOME/EMPRESA | DOCUMENTO EMITIDO |
|---------------|---------------------------------------|-------------------|
| SB 07019/2019 | VILA BOA CONSTRUÇÕES E SERVIÇOS LTDA | LS nº0043/2019 |
| SB 42182/2015 | APEMA EQUIPAMENTOS INDUSTRIAIS LTDA | LO nº 0031/2019 |
| SB 47207/2018 | MODELCAM INDUSTRIA MECÂNICA LTDA – ME | LS nº 0032/2019 |
| SB 37166/2016 | ADONAI LOCAÇÃO E TRANSPORTE LTDA. | LS nº 0028/2019 |

SEÇÃO DE AVALIAÇÃO DE IMPACTO AMBIENTAL – SMA-202;

Assunto: Deferimento de solicitação de autorização para intervenção em vegetação:

| PROCESSO | NOME/EMPRESA | DOCUMENTO EMITIDO |
|---------------|------------------------------------|--------------------------|
| SB 08768/2019 | MANUEL JOSE EVARISTO LOPES | Autorização nº 0037/2019 |
| SB 38988/2016 | BRASNIPO TRANSPORTES LTDA | Autorização nº 0036/2019 |
| SB 14571/2019 | FRANCISCO AUGUSTO FERNANDES | Autorização nº 0034/2019 |
| SB 08879/2019 | MAURÍCIO UENO | Autorização nº 0031/2019 |
| SB 00441/2003 | CLEIDE DE OLIVEIRA PINTO | Autorização nº 0217/2018 |
| SB 47214/2018 | ALEXSANDRO APARECIDO BORGES | Autorização nº 0027/2019 |
| SB 16147/2007 | MARIA CECILIA CALDEIRA | Autorização nº 0033/2019 |
| SB 13680/2019 | MAURY PAULO DA COSTA | Autorização nº 0024/2019 |
| SB 12377/2006 | MUNICÍPIO DE SÃO BERNARDO DO CAMPO | Autorização nº 0041/2019 |

Assunto: Deferimento de solicitação de poda:

| PROCESSO | NOME/EMPRESA | VALIDADE |
|---------------|--------------------------|----------------------|
| SB 23083/2019 | JANSON LIMA FILHO | Até o dia 27/03/2020 |
| SB 15357/2014 | ANTONIO CARLOS DE AMORIM | Até o dia 29/03/2020 |

SEÇÃO DE ORIENTAÇÃO TÉCNICO-ADMINISTRATIVA – SMA-203;

Assunto: Indeferimento de solicitação de Alvará Ambiental para construção – Licenciamento Ambiental:

| PROCESSO | NOME/EMPRESA | MOTIVO |
|---------------|----------------------------------|---|
| SB 39229/2018 | IRENE ROBERTA RIBEIRO DE ANDRADE | Licenciamento de competência da CETESB. |
| SB 62135/2018 | COMUNIDADE CRISTÁNOVO NASCIMENTO | Falta de documentos para análise do pedido. |

Assunto: Solicitação de dilação de prazo para Alvará – Licenciamento Ambiental:

| PROCESSO | NOME/EMPRESA | DECISÃO |
|---------------|-----------------------------------|--|
| SB 21389/2019 | SONIA MARIA ALVES BANHOS DE SOUZA | DEFERIDO – Prazo até o dia 26/05/2019. |
| SB 16012/2018 | PAULO SERGIO RAMOS | DEFERIDO – Prazo até o dia 26/04/2019 |
| SB 11626/1999 | DELOUÍ INDUSTRIA QUÍMICA LTDA | DEFERIDO – Prazo até o dia 22/05/2019 |

E, para que chegue ao conhecimento de todos, é expedido o presente Edital.

São Bernardo do Campo, em 05 de abril de 2019.

SHINJI YOSHIDA

Diretor do Departamento de Licenciamento e Avaliação Ambiental – SMA-2

JOSÉ CARLOS GOBBIS PAGLIUCA

Secretário de Meio Ambiente e Proteção Animal – GSMA

AVANÇOS PARA UMA **CIDADE MAIS SEGURA**

CONVÊNIO PARA INSTALAÇÃO DO



PREFEITURA DE
**SÃO BERNARDO
DO CAMPO**
CIDADE DO TRABALHO

Fundo Social de Solidariedade de Sao Bernardo do Campo

COMUNICADO

O Fundo Social de Solidariedade torna pública a Ata de Reunião:

11º ANDAR – PAÇO MUNICIPAL – SECRETARIA DE DESENVOLVIMENTO ECONÔMICO, TRABALHO E TURISMO

PRESENTE: Presidente do FSS: Greici Picolo Morselli; Fernando Bonísio, da Divisão de Eventos da SDECT, e representantes das entidades Projeto Caridade, Geração Futura, IAM, Fraterno, ABASC, Instituto Jêsué e Núcleo de Apoio do Pequeno Cidadão

Nos dias 4 e 5 de maio próximo, será realizado o 2º Festival do Cambuci de SBC. Considerando que 7 (sete) entidades assistenciais assistidas pelo FSS atenderam ao chamamento do Comunicado publicado no NM de 8 de março de 2019, no qual foram oferecidas apenas 4 (vagas), a Srª Greici Picolo Morselli iniciou a reunião realizando o sorteio entre as 7 (sete) entidades para definir quais as que efetivamente participarão do evento. O sorteio foi realizado por segmento, obtendo o seguinte resultado:

- Segmento Bebida: Vencedora: Projeto Caridade
- Segmento Salgados: Vencedoras: Fraterno (hot dog e pão com calabresa); Núcleo de Apoio do Pequeno Cidadão (batata); IAM (mini pizzas).

Em seguida, o Sr. Fernando Bonísio, da SDECT, procedeu à leitura do Comunicado do FSS publicado no NM, na edição de 8 de março de 2019, prestando os devidos esclarecimentos sobre as questões técnicas nele previstas, ou seja, ponto de energia, montagem/desmontagem das barracas, divulgação, etc.

Por estarem de acordo, todos os presentes assinam a Ata e é dada por encerrada a reunião.

Greici Picolo Morselli
Presidente
FSSSBC

Comunicado

Nos termos Lei nº 6.774 de 3 de abril de 2019, o FSS convoca as Entidades Assistenciais interessadas, constantes do rol que acompanha a referida Lei, a apresentarem manifestação de interesse e documentação destinada à permitir sua participação no sorteio para recebimento de repasse cujo objeto será aquisição de veículo automotor.

A relação dos documentos consta na lei nº 6.774 de 3 de abril de 2019, bem como na Lei Federal 13.019, de 2014, e segue adiante relacionada:

- A – ofício de aceite da entidade à participação do sorteio e celebração da parceria;
- B – plano de trabalho devidamente preenchido e assinado;
- C – cadastro nacional de pessoa jurídica – CNPJ;
- D – cópia do estatuto social e suas alterações (completa e legível);
- E – ata da assembléia que elegeu a diretoria atual (completa e legível);
- F – quadro com nomes, RG, CPF, endereços e telefones dos membros da diretoria atual;
- G – comprovante de endereço da OSC (relativo aos últimos 3 meses);
- H – declaração de não impedimento da OSC quanto às vedações impostas no art. 39 da lei federal nº 13.019/2014;

I – cópia do certificado de cadastro nos Conselhos Municipais da: Assistência Social – CMAS, ou dos direitos da criança e do adolescente - CMDCA ou do direito da pessoa idosa CMDPI (dentro da validade);

J – certidões negativas ou positivas com efeitos de negativas de débitos trabalhistas (CNDT), de débitos relativos a créditos tributários federais e à dívida ativa da união (Receita Federal/PGNF), de regularidade do FGTS (CRF) e de tributos e rendas municipais;

K – comprovante do número da conta corrente (atenção: a efetivação do repasse de recursos ficará condicionada à entrega do comprovante de conta corrente).

Os documentos devem ser entregues, em meio físico, no FSS, localizado na Praça Samuel Sabatini, 50, 17º andar, Paço Municipal de São Bernardo do Campo, no período de 8 a 12 de abril, das 8:30 às 11:30 ou das 14:00 às 16:30 horas para Cátia. A ausência de apresentação de documentação relacionada implica na renúncia tácita da Entidade na participação do sorteio e recebimento de valores para aquisição do veículo de que trata a Lei nº 6.774 de 3 de abril de 2019.

Greici Picolo Morselli
Presidente
FSSSBC

EDITAL DE CHAMAMENTO PÚBLICO Nº 01/2019 – FSS

O chamamento se destina a identificar a melhor proposta para a compra de automóveis pelas OSC regularmente cadastradas no FSS e identificadas mediante sorteio prévio, nos termos da Lei nº 6.774 de 3 de abril de 2019.

Considerando que a compra, embora individual, será feita concentradamente, com o objetivo de obter maior vantagem econômica, na busca de melhor preço.

Considerando que na prestação de contas, o Município deve zelar pelo melhor uso do dinheiro público e maior economia, mesmo que, neste caso, provenientes de doações ao FSS, observados os princípios de isonomia e publicidade.

O Fundo Social de Solidariedade comunica que receberá, a partir desta data e até o dia 22 de abril de 2019, propostas para a compra de 25 automóveis convencionais básicos, que será realizada, individualmente e diretamente, pelas OSC – Organizações da Sociedade Civil. As propostas, devem atender aos seguintes critérios:

- Apresentar preço unitário e global relacionado a venda de 25 automóveis convencionais, zero quilometro, com itens básicos de série (ar quente, desembaçador e limpador traseiro, pára-choque na cor do veículo, cintos de segurança, macaco, step) de mesmo modelo e cor;
- Os valores já devem incluir todas as taxas necessárias para a entrega do veículo (documentação em nome de cada OSC, emplacamento e IPVA proporcional);
- Os 25 automóveis devem ser entregues, concomitantemente, no Espaço

do Pavilhão Vera Cruz, localizado na Av. Lucas Nogueira Garcéz, 856 - Centro, São Bernardo do Campo - SP, no dia 24 de junho às 10 horas, de modo a permitir a unificação do ato de prestação de contas por parte das OSC. Não serão admitidas propostas para entrega parcelada dos automóveis, a fim de salvaguardar a isonomia no tratamento das OSC beneficiadas;

- O proponente deverá disponibilizar de pessoal, no período de 13 de maio de 2019 a 17 de maio de 2019 para que cada uma das 25 OSC possa realizar o pagamento individualizado de cada veículo, bem como a entrega dos documentos necessários;

- Indicar junto a proposta os documentos necessários para a compra do veículo pelas OSC.

- Indicar na proposta apresentada se há incidência de benefícios fiscais, por se tratar de compra realizada por OSC, entidades do 3º setor.

- A condição de pagamento será à vista.

- Critério de julgamento: menor preço global (25 veículos, com documentação, emplacamento e IPVA incluídos).

As propostas apresentadas serão analisadas pelo Conselho Deliberativo deste FSS e o resultado do edital de chamamento será publicado em NM de 26 de abril de 2019. Apresentar junto a proposta as Certidões negativas do FGTS, INSS e Débitos Trabalhistas. Serão desclassificadas as propostas que não atendam à integralidade das condições estabelecidas. Após a divulgação do resultado do chamamento, o proponente será convocado pelo Município para assinar instrumento particular com as OSC a fim de estabelecer a relação contratual individualizada.

EXTRATO DE JUSTIFICATIVA REFERENTE À INEXIGIBILIDADE DE CHAMAMENTO PÚBLICO PARA A CELEBRAÇÃO DE PARCERIA COM ORGANIZAÇÕES DA SOCIEDADE CIVIL PARA O EXERCÍCIO 2019

Em cumprimento ao que dispõe o §1º do artigo 32 da Lei Federal 13.019, de 2014, alterada pela Lei Federal nº 13.204, de 2015, o Fundo Social de Solidariedade deste Município faz publicar o extrato de justificativa sobre a ausência de realização de chamamento público para a celebração dos Termos de Colaboração com as organizações da sociedade civil para o exercício de 2019:

OBJETO DA PARCERIA: Fornecer auxílio e subvenção social para entidades assistenciais, sem fins lucrativos, atendidas pelo Fundo Social de Solidariedade e cadastradas nos Conselhos Municipais de Assistência Social, da Criança e do Adolescente e da Pessoa Idosa para uso exclusivo na aquisição de veículo automotor a ser utilizado unicamente no apoio, fomento e desenvolvimento de suas atividades estatutárias, nos termos detalhados no Plano de Trabalho aprovado; JUSTIFICATIVA PARA INEXIGIBILIDADE DE CHAMAMENTO PÚBLICO: As organizações da sociedade civil relacionadas no quadro abaixo são as que atualizaram cadastro junto ao Fundo Social de Solidariedade de São Bernardo do Campo para 2019 e já são cadastradas nos Conselhos Municipais, sendo de Assistência Social - CMAS, ou dos Direitos da Criança e do Adolescente - CMDCA, ou da Pessoa Idosa - CMDPI, possuindo finalidades estatutárias voltadas à realização de serviços e atividades vinculadas à assistência social junto às crianças, jovens, adultos e idosos residentes no Município de São Bernardo do Campo. E, considerando que a Lei Municipal nº 6.774, de 03 de abril de 2019, autoriza o Poder Executivo a repassar recursos, a título de auxílio e subvenção social, para as entidades assistenciais relacionadas no quadro abaixo, para aquisição de veículo automotor a ser utilizado exclusivamente no apoio, fomento e desenvolvimento de suas atividades estatutárias, justificamos a inexigibilidade de chamamento público para as entidades relacionadas abaixo, em consonância com o que estabelecem o art. 30, inciso VI, e art. 31 da Lei Federal nº 13.019, de 31 de julho de 2014 e redação alterada pela lei 13.204 de 2015.

| | RAZÃO SOCIAL DA ENTIDADE | NOME FANTASIA | CNPJ |
|----|---|--|--------------------|
| 1 | ABASC - ASSOCIAÇÃO BRASILEIRA DE AÇÃO SOCIAL CRISTÁ | UPS - PROJETO MÃO AMIGA | 02.653.857/0009-93 |
| 2 | ALDEIAS INFANTIS SOS BRASIL - UNIDADE DE SÃO BERNARDO DO CAMPO | PROGRAMA ALDEIAS INFANTIS SOS SÃO BERNARDO DO CAMPO | 35.797.364/0019-58 |
| 3 | APAE-ASSOCIAÇÃO DE PAIS E AMIGOS DOS EXCEPCIONAIS DE SÃO BERNARDO DO CAMPO | | 67.180.091/0001-65 |
| 4 | APOIO - ASSOCIAÇÃO DE AUXÍLIO MÚTUO DA REGIÃO LESTE | | 74.087.081/0001-45 |
| 5 | ASIMD - ASSISTÊNCIA SOCIAL IRMÁ MARIA DOLORES | | 90.938.877/0001-04 |
| 6 | ASSISTÊNCIA SOCIAL BENEFICENTE DE RESGATE AO AMPARO À CRIANÇA | | 00.513.882/0001-99 |
| 7 | ASSOCIAÇÃO ASSISTENCIAL CARLOS HENRIQUE THOMAZ | | 06.942.440/0001-44 |
| 8 | ASSOCIAÇÃO BELENZINHO DE ASSISTÊNCIA SOCIAL | | 06.022.136/0001-89 |
| 9 | ASSOCIAÇÃO BENEFICENTE CANTINHO DA MEIMEI | | 67.187.484/0001-09 |
| 10 | ASSOCIAÇÃO BENEFICENTE LAR DO PROGREDIR INFINITO | | 55.038.467/0001-12 |
| 11 | ASSOCIAÇÃO BENEFICENTE SHEKINAH | CRECHE ASSIST ASSEMBLÉIA DE DEUS PEQUENINOS DO FUTURO | 69.253.813/0003-51 |
| 12 | ASSOCIAÇÃO DE PROMOÇÃO HUMANA E RESGATE DA CIDADANIA | | 04.422.261/0001-50 |
| 13 | ASSOCIAÇÃO METODISTA DE AÇÃO SOCIAL DE SÃO BERNARDO DO CAMPO | AMAS | 44.383.164/0001-10 |
| 14 | ASSOCIAÇÃO PRESBITERIANA DE ASSISTÊNCIA SOCIAL | ASPAS | 47.282.991/0001-06 |
| 15 | ASSOCIAÇÃO SANTO INÍCIO PARA INTEGRAÇÃO DO TRABALHADOR ESPECIAL | | 58.166.281/0001-37 |
| 16 | ASSOCIAÇÃO SÃO LUIZ | | 45.947.942/0001-10 |
| 17 | C.A.S.A. - COMUNIDADE DE AMPARO SOCIAL ASILAR | C.A.S.A. | 08.516.990/0001-27 |
| 18 | CAMP SBC CENTRO DE FORMAÇÃO E INTEGRAÇÃO SOCIAL | CAMP SBC | 43.345.517/0001-30 |
| 19 | CASA DE SÃO VICENTE DE PAULO - JD. DOS VELHINHOS DO ABC | | 44.354.710/0001-95 |
| 20 | CASA DOS VELHINHOS DONA ADELAIDE | | 55.054.738/0001-23 |
| 21 | CASA TRANSITÓRIA DOS SERVIDORES DE MARIA CASA DE CULTURA ARTÍSTICA | CASA TRANSITÓRIA DE CULTURA ARTÍSTICA | 55.039.101/0001-68 |
| 22 | CENTRO COMUNITÁRIO DAS CRIANÇAS DE NOSSA SENHORA DE GUADALUPE DO JARDIM LAURA | | 69.117.349/0001-04 |
| 23 | CENTRO CULTURAL AFRO-BRASILEIRO FRANCISCO SOLANO TRINDADE | CT. CULTURAL AFRO BRASILEIRO FRANCISCO SOLANO TRINDADE | 03.409.038/0001-00 |
| 24 | CENTRO REGIONAL DE ATENÇÃO AOS MAUS TRATOS NA INFÂNCIA | CRAMI | 58.157.710/0001-00 |
| 25 | CENTRO SOCIAL MAXIMILIANO KOLBE | | 12.876.633/0001-47 |
| 26 | CONGREGAÇÃO DE SÃO JOÃO BATISTA | CASA DAS CRIANÇAS MENINO JESUS | 17.257.510/0007-37 |
| 27 | CRECHE JESUS DE NAZARETH | | 00.444.286/0001-02 |
| 28 | CRIANÇA VIDA NOVA | PROJETO VIDA NOVA | 04.233.639/0001-78 |
| 29 | FRATERNAL ASSOCIAÇÃO ASSISTENCIAL | | 55.038.905/0001-42 |

| | | | |
|----|--|---|--------------------|
| 30 | GRUPO ASSISTENCIAL BORÉIA | GAB | 06.011.430/0001-95 |
| 31 | IAM - INSTITUIÇÃO ASSISTENCIAL MEIMEI | | 51.127.835/0001-48 |
| 32 | INSTITUIÇÃO ASSISTENCIAL EMMANUEL | CENTRO DE TRATAMENTO BEZERRA DE MENEZES | 59.150.318/0001-00 |
| 33 | INSTITUIÇÃO ASSISTENCIAL IRMÃO PALMINHA | IAIP | 06.136.011/0001-80 |
| 34 | INSTITUTO CATIVAR | CATIVAR | 21.595.443/0001-42 |
| 35 | INSTITUTO CULTURAL E EDUCACIONAL FAZENDO O BEM | FAZENDO O BEM | 10.373.630/0001-65 |
| 36 | INSTITUTO GERAÇÃO FUTURA | | 07.574.330/0001-30 |
| 37 | INSTITUTO MARIA JOSÉ - ORGANIZAÇÃO DA SOCIEDADE CIVIL | PROJETO CARIDADE | 07.839.450/0001-11 |
| 38 | INSTITUTO MONSENHOR JOSÉ BENEDITO ANTUNES | INSTITUTO MONSENHOR ANTUNES | 05.614.358/0001-28 |
| 39 | INSTITUTO NACIONAL DE ASSISTÊNCIA INTEGRAL - INAI | INAI | 07.771.646/0001-11 |
| 40 | LAR DA CRIANÇA EMMANUEL | | 59.122.721/0001-17 |
| 41 | LAR DA MAMÃE CLORY | | 59.166.413/0001-93 |
| 42 | LAR ESCOLA JESUÉ FRANTZ | INSTITUTO JESUÉ | 55.062.111/0001-14 |
| 43 | LAR ESCOLA PEQUENO LEÃO | | 43.330.125/0001-92 |
| 44 | LAR MARIA AMÉLIA ASSOCIAÇÃO ASSISTENCIAL | | 44.379.667/0001-12 |
| 45 | MINISTERIO DE AÇÃO SOCIAL DA IGREJA BATISTA MANANCIAL | | 06.013.803/0001-67 |
| 46 | MOVIMENTO, AMOR E TRABALHO | MAT | 50.946.805/0001-09 |
| 47 | NÚCLEO DE APOIO AO PEQUENO CIDADÃO | | 05.218.684/0001-16 |
| 48 | OBRAS SOCIAIS SÃO PEDRO APÓSTOLO | | 43.322.189/0001-41 |
| 49 | ORGANIZAÇÃO SKATE SOLIDÁRIO | | 08.574.011/0001-97 |
| 50 | SEMEA - SEMENTES DO AMANHÃ/INSTITUIÇÃO DE ASSISTÊNCIA SOCIAL | | 05.162.747/0001-60 |
| 51 | SOCIEDADE FRATERNITAS DE SÃO BERNARDO DO CAMPO | | 05.634.011/0001-47 |

Secretaria de Segurança Urbana

Gabinete do Secretário

SÃO BERNARDO DO CAMPO, 03 DE ABRIL DE 2019.

PORTARIA GSSU Nº 024/2019, DE 05 DE ABRIL DE 2019.

DISPÕE SOBRE A PUBLICAÇÃO DO CUMPRIMENTO DE SANÇÃO DISCIPLINAR POR SERVIDOR DA SECRETARIA DE SEGURANÇA URBANA.

O SECRETÁRIO DE SEGURANÇA URBANA, do Município de São Bernardo do Campo, no uso de suas atribuições legais, resolve:

Em razão do contido no Inquérito Administrativo de Rito Sumário nº 42/2018, publicar o cumprimento da penalidade de 04 (quatro) dias, de suspensão pela servidora DANIELA APARECIDA NEGRINI DE SOUZA, Guarda Civil Municipal de 3ª Classe, matrícula nº 69.069-7, de 19/03/2019 a 22/03/2019.

SÃO BERNARDO DO CAMPO, 03 DE ABRIL DE 2019.

PORTARIA GSSU Nº 025/2019, DE 05 DE ABRIL DE 2019.

DISPÕE SOBRE A PUBLICAÇÃO DO CUMPRIMENTO DE SANÇÃO DISCIPLINAR POR SERVIDOR DA SECRETARIA DE SEGURANÇA URBANA.

O SECRETÁRIO DE SEGURANÇA URBANA, do Município de São Bernardo do Campo, no uso de suas atribuições legais, resolve:

Em razão do contido no Inquérito Administrativo de Rito Sumário nº 39/2018, publicar o cumprimento da penalidade de 03 (três) dias, de suspensão pelo servidor MARCELO DE BRITO CALDEIRA, Guarda Civil Municipal de 3ª Classe, matrícula nº 64.240-3, de 18/03/2019 a 20/03/2019.

Secretaria de Obras e Planejamento Estratégico

Gabinete do Secretário

DEPARTAMENTO DE OBRAS PARTICULARES - SOPE.2

DIVISÃO DE FISCALIZAÇÃO DE OBRAS PARTICULARES - SOPE.22

EDITAL Nº 053/19

Nos termos da Legislação Municipal vigente, ficam os Senhores Contribuintes abaixo relacionados NOTIFICADOS para a regularização da OBRA junto ao DEPARTAMENTO DE OBRAS PARTICULARES.

| PROCESSO | CONTRIBUINTE | NOTIFICAÇÃO Nº |
|---------------|--------------------------------------|----------------|
| RR- 1327/2000 | LEANDRO RICARDO FERNANDES ORDUÑA | 169127 |
| SB-15405/1986 | GERALDO PEREIRA DE SOUZA | 168901 |
| SB-17901/1993 | MARCIO ROBERTO DA SILVA | 168945 |
| SB-17901/1993 | NOZOMI OHAZE | 168946 |
| SB- 7731/1996 | FIORENTINO PERUGINO FILHO | 169132 |
| SB- 7731/1996 | MARCILIO BAROTTI | 169133 |
| SB-12695/1996 | MILENA DENISE BONATO MARCARO | 169107 |
| SB-12695/1996 | ADELSON HENRICO BERNARDINELLI ARAUJO | 169108 |
| SB- 6516/1997 | UNIÃO CENTRAL BRASILEIRA DA IASD | 168874 |
| SB-24746/2003 | ROSELI TOME REIS | 168947 |
| SB-24746/2003 | ANDRÉ SICCO DE SOUZA | 168948 |
| SB-24776/2003 | ANTONIO SILVA PIRES | 169130 |
| SB- 7733/2006 | COOP - COOPERATIVA DE CONSUMO | 168905 |
| SB-15494/2006 | MANUEL RODRIGUES ALVES | 168904 |
| SB-22968/2007 | ANTONIO NUNES DA SILVA | 168808 |
| SB-16834/2010 | CLAUDIO DE CASTRO AMADOR | 168949 |
| SB-16834/2010 | MAURICIO FERREIRA CASSIM | 168950 |
| SB-42542/2014 | JOÃO LUIZ BAYE MARTIN | 169128 |
| SB-42542/2014 | MARCILIO BAROTTI | 169129 |
| SB-25061/2015 | MARIA DO CARMO SOUZA ROLDÃO | 169102 |
| SB-25061/2015 | SIDNEY STRAZZI | 169104 |
| SB-28591/2015 | ELAYNE CRISTINA OLIVEIRA DANTAS | 169105 |
| SB-28591/2015 | MAURO ALVES | 169106 |
| SB-41996/2015 | ALMIR RAMALHO SARAIVA | 169109 |
| SB-41996/2015 | NOZOMI OHAZE | 169110 |
| SB-51276/2015 | NOZOMI OHAZE | 169103 |
| SB-51276/2015 | SUELI ARABE ANDRIETTA | 169101 |

| | | |
|---------------|------------------------------|--------|
| SB-62619/2015 | CATIA APARECIDA PEREIRA | 168799 |
| SB-62619/2015 | SIDNEY STRAZZI | 168800 |
| SB-66056/2015 | NOEL GABRIEL DE MOURA | 168798 |
| SB-66241/2015 | VICENTE DOMINGOS DA LINHAGEM | 168810 |
| SB-74490/2015 | PAULO TADEU NICOLA VOGEL | 169111 |
| SB-74490/2015 | ISABEL CRISTINA S.S. VOGEL | 169112 |
| SB-33280/2017 | THIAGO BERTANI | 169134 |
| SB-22807/2019 | DOMINGOS NAZARET | 168956 |
| SB-22809/2019 | JUAREZ PEREIRA DE BARROS | 168960 |
| SB-22887/2019 | WILSON JOSÉ SABINO | 168805 |
| SB-22889/2019 | SIDNEI AMANO | 168811 |
| SB-23068/2019 | BRUNA SOARES PUGLIESSA | 168959 |
| SB-23069/2019 | ROBERTO KOITI TAMAY | 168957 |
| SB-23076/2019 | ANTONIA CONTREIRA | 168954 |
| SB-23723/2019 | AUGUSTO FRANCISCO DA SILVA | 168961 |
| SB-23818/2019 | FERNANDA COBOS VILLARINO | 168909 |
| SB-23822/2019 | ANDRE TROVO | 168906 |
| SB-24021/2019 | EURIDES CANDIDA DE REZENDE | 168907 |
| SB-24251/2019 | ULISSES LUIZ MARQUES | 169131 |

SOPE.22, em 5 de Abril de 2019, Marília Iniestas - Encarregada de Serviço, Arqtª

Fabiana Akemi Marumo

Nangino - Diretora de Divisão SOPE.22, Arqtª João Capistrano de Castro Neto - Diretor do SOPE.2.

DEPARTAMENTO DE OBRAS PARTICULARES - SOPE.2

DIVISÃO DE FISCALIZAÇÃO DE OBRAS PARTICULARES - SOPE.22

EDITAL Nº 054/19

Nos termos da Legislação Municipal vigente, ficam os Senhores Contribuintes abaixo relacionados NOTIFICADOS para a regularização do FUNCIONAMENTO junto ao DEPARTAMENTO DE OBRAS PARTICULARES.

| PROCESSO | CONTRIBUINTE | NOTIFICAÇÃO Nº |
|---------------|--|----------------|
| RR- 816/1998 | AUTO POSTO DOIS AMIGOS LTDA | 252 |
| SB-14053/1990 | SBC SABOR PÃES E DOCES LTDA - EPP | 126 |
| SB-17593/1992 | LUZIA PEREIRA DOS SANTOS | 48.759 |
| SB-16959/2000 | VIVIAN ELIAS FLORENTINO | 84 |
| SB-16959/2000 | MENINA BAIANA BRECHÓ | 85 |
| SB-16959/2000 | ESCRITÓRIO DE ADVOCACIA | 86 |
| SB-12321/2001 | DOUGLAS DA SILVA BERTUCHI | 122 |
| SB-23353/2002 | VANDA FERREIRA DE LIMA | 71 |
| SB-19878/2004 | COMÉRCIO DE VEÍCULOS | 276 |
| SB- 2876/2006 | LIMA1S ELÉTRICA HIDRÁULICA E FERRAGENS | 277 |
| SB- 2876/2006 | TEXTURAS DO BRASIL COM DE MAT PARA PINTURA LTDA | 278 |
| SB- 2876/2006 | IGOR HENRIQUE SIQUEIRA - MEL ROSA CONFEITARIA | 279 |
| SB-18591/2007 | BAR E ESPETINHOS MEU REI LTDA - ME | 46.362 |
| SB-18591/2007 | TAMOJUNTO RELÍQUIAS LOUNGE BAR LTDA - ME | 46.363 |
| SB- 3177/2008 | FUNDAÇÃO DO ABC | 320 |
| SB- 6594/2008 | VIDA CANINA COM.DE ART.ALIM.ANIMAIS DE EST.LT ME | 72 |
| SB- 6594/2008 | BANNY S CABELEIREIRO LTDA LTDA | 73 |
| SB- 6594/2008 | LALA PICOLI | 74 |
| SB-38296/2015 | NATERCIO ALVES BATISTA | 92 |
| SB-38926/2015 | FÁTIMA APARECIDA DEFENDI FORNACHARI | 94 |
| SB-38926/2015 | Q-MAX COMERCIAL DO BRASIL LTDA. | 88 |
| SB-38926/2015 | Q-MAX CONTÁBIL DO BRASIL LTDA - ME | 91 |
| SB-38926/2015 | BRUNA BERGAMINI | 301 |
| SB-38926/2015 | ENGEPOLI ENGENHARIA EIRELI - ME | 302 |
| SB-38926/2015 | CAORT-CLIN. AV. DE ORTED. E TRAUMAT. LTDA EPP | 95 |
| SB-38926/2015 | VERZANI E SANDRINI PARKING ESTACIONAMENTOS LTDA | 96 |
| SB-38926/2015 | BIAC CONSULTORIA EM NEGÓCIOS LTDA ME | 97 |
| SB-38926/2015 | Q-MAX PARTICIPAÇÕES LTDA | 98 |
| SB-38926/2015 | ADOLFO E FERREIRA SOL EM SERV. CONST. CIVIL LTDA | 99 |
| SB-38926/2015 | LESTOMA CLÍNICA ENFERMAGEM ESPECIALIZADA LTDA | 100 |
| SB-38926/2015 | DARCI JACINTO TRANSPORTES LTDA | 304 |
| SB-38926/2015 | CENGI GERENCIAMENTO E CONSTRUÇÕES LTDA. | 305 |
| SB-38926/2015 | ANTONIO LUIZ TOZATTO SOC. IND. DE ADVOCACIA | 306 |
| SB-38926/2015 | KEILA VIEIRA MOZELI | 308 |
| SB-38926/2015 | ENGBRAS SOFTWARE E PROJETOS LTDA. | 309 |
| SB-38926/2015 | RAVEL MARTINS RECHE | 310 |
| SB-38926/2015 | TAVARES MELO INCORPORADORA EIRELI | 311 |
| SB-38926/2015 | SCATTO STUDIO FOTOGRAFICO LTDA - ME | 312 |
| SB-38926/2015 | LUIZ RIBEIRO SOCIEDADE INDIVIDUAL DE ADVOCACIA | 314 |
| SB-38926/2015 | PAULA PINTER DE SOUZA PINTO | 315 |
| SB-38926/2015 | PAULO MAGNO DO BEM FILHO | 316 |
| SB-38926/2015 | ERICK CARRASSARI SILVEIRA | 317 |
| SB-38926/2015 | R DE S SILVA - ME | 319 |
| SB-44697/2015 | SERGIO DORTH RIBEIRO / SDR AUTOMOTIVOS S.A. | 238 |
| SB- 125/2019 | VAGNER OLIVEIRA BORTOLO | 125 |
| SB-13324/2019 | VAIROCANA PLAZA HOTEL / PALM LEAF GRAN PREMIUM | 45.362 |
| SB-22829/2019 | FRANCILENE VIEIRA DE SA NAKAHARADA - ME | 48.512 |
| SB-22858/2019 | CLAUDIRENE SILVA DE OLIVEIRA - ME | 48.033 |
| SB-22869/2019 | NAIZA MARIA DE LIMA CARVALHO | 236 |
| SB-22878/2019 | ISOS INDÚSTRIA DE TERMOPLÁSTICOS EIRELI EPP | 45.361 |
| SB-22900/2019 | TOCA 66 BAR | 234 |
| SB-22902/2019 | RU PRO CONFECÇÃO DE ROUPAS E ACESSÓRIOS | 233 |
| SB-23090/2019 | OFICINA RENATO VITORINO | 68 |
| SB-23650/2019 | STERICYCLE GESTÃO AMBIENTAL LTDA | 48.564 |
| SB-23660/2019 | VALMI FERREIRA DOS SANTOS JUNIOR TRANSPORTE | 251 |
| SB-23713/2019 | ASSOCIACAO ARTIST.CULT.INTERNAC.BRAZILIAN HEART | 237 |
| SB-23773/2019 | SR. PROPRIETARIO | 237 |
| SB-24993/2019 | PIZZARIA DONATELLO / ALESSANDRO FELIPE CARDOZO | 239 |

SOPE.22, em 5 de Abril de 2019, Marília Iniestas - Encarregada de Serviço, Arqtª

Fabiana Akemi Marumo

Nangino - Diretora de Divisão SOPE.22, Arqtª João Capistrano de Castro Neto - Diretor do SOPE.2.

DEPARTAMENTO DE OBRAS PARTICULARES - SOPE.2

DIVISÃO DE FISCALIZAÇÃO DE OBRAS PARTICULARES - SOPE.22

EDITAL Nº 050/19

Nos termos da Legislação Municipal vigente, ficam os Senhores Contribuintes abaixo relacionados AUTUADOS para a regularização da OBRA junto ao DEPARTAMENTO DE OBRAS PARTICULARES.

| PROCESSO | CONTRIBUINTE | AUTO Nº |
|---------------|--|---------|
| SB-11311/2008 | VITOR SANTIAGO VALESIN | 57158 |
| SB- 3860/2011 | REINALDO RIBELA CASTRO | 57215 |
| SB-40110/2017 | JOSE LAMERATO - ESPÓLIO | 57256 |
| SB-65179/2018 | BRAULIO ROBERTO LOPES | 57263 |
| SB- 6214/2019 | MARIA IZAMAR GOMES DE LIMA | 57259 |
| SB- 7482/2019 | GENIS RODRIGUES DE LIMA | 56913 |
| SB-17694/2019 | LIAU GROUP HOTELARIA E ADMINISTRACAO DE BENS LTD | 55797 |

SOPE.22, em 5 de Abril de 2019, Arqtª Fabiana Akemi Marumo Nangino - Diretora de

Divisão SOPE.22, Arqtª João

Capistrano de Castro Neto - Diretor do SOPE.2

DEPARTAMENTO DE OBRAS PARTICULARES – SOPE - 2**DIVISÃO DE FISCALIZAÇÃO DE OBRAS PARTICULARES – SOPE - 22****EDITAL Nº 049/19**

Cientificamos V.S., quanto ao requerido, referente ao pedido de PRAZO, o qual foi DEFERIDO e estará aguardando conforme data abaixo relacionada.

| Região | Processo | Exercício | Interessado | Prazo |
|--------|----------|-----------|---|------------|
| SB | 00823 | 1995 | PAULO ROBERTO SANTANA | 20/06/2019 |
| SB | 30357 | 2018 | DENISE ALVES DUARTE | 19/06/2019 |
| SB | 08543 | 2006 | JOSÉ QUEIROZ FERNANDES | 06/05/2019 |
| SB | 24434 | 2002 | SIMONE PERMEJANI CASADO RESTIVO | 27/06/2019 |
| SB | 19938 | 2013 | ALMIR ROBERTO ARISON | 27/06/2019 |
| SB | 71897 | 2015 | ISABEL CRISTINA SILVA SANTOS VOGEL | 11/04/2019 |
| SB | 14990 | 2007 | CHARLES SANTANA NASCIMENTO | 25/04/2019 |
| SB | 02393 | 2017 | EDGAR FRAGATA FUNILARIA | 28/06/2019 |
| SB | 05851 | 2001 | YURI HENRIQUE CHEREGATO DROGARIA – ME | 28/05/2019 |
| SB | 61051 | 2017 | AGILIFIX COMERCIAL EIRELI – EPP | 12/05/2019 |
| SB | 01103 | 2006 | CHANTE JOSE | 29/06/2019 |
| RG | 00443 | 2003 | VANIA DE JESUS | 29/04/2019 |
| SB | 80411 | 2017 | SONIA MONTEIRO ROBIELO ALVES | 29/06/2019 |
| RG | 00052 | 2000 | VICENTE APARECIDO VICENTE | 01/06/2019 |
| SB | 63010 | 2015 | MABILIA CORRETORA DE SEGUROS S/S LTA ME | 29/06/2019 |
| SB | 19654 | 2015 | BENEDITO CARLOS MARCUSSO | 18/04/2019 |
| SB | 82655 | 2014 | COLLA EMPREENDIMENTOS LTDA | 01/05/2019 |

SOPE-22, em 05 de abril de 2019, Marília Iniestas – Encarregada de Serviço, Arqtª. Fabiana Akemi Marumo Nangino - Diretora de Divisão- SOPE-22 –Arqtª João Capistrano de Castro Neto - Diretor do SOPE-2.

**SECRETARIA DE OBRAS E PLANEJAMENTO
ESTRATEGICO - DEPTO DE OBRAS PARTICULARES**
SOPE-2 - EDITAL 052/19

NOS TERMOS DO ARTIGO 25, PARAGRAFO TERCEIRO, ITEM 1, ALINEA B, DA LEI MUNICIPAL 1802/69 E SUAS ALTERACOES FICAM OS CONTRIBUINTES ABAIXO RELACIONADOS, NOTIFICADOS DOS SEGUINTE LANCAMENTOS :

| NOME | INSCRICAO <IMOB/IMOBIL> | COD-AVISO/EXE | VALOR TOTAL DO LANCAMENTO | VENCTO | NUMERO DO PROCESSO |
|--|-------------------------|------------------|---------------------------|----------|--------------------|
| BRAULLIO ROBIRA LOPES | 013.046.020.000 | 704-2638470/2019 | 1.151,04 | 14052019 | 65179/2018/SB |
| CARGLASS AUTOMOTIVA LTDA | 217.788-9 | 704-2638473/2019 | 1.438,77 | 14052019 | 28327/2013/SB |
| ELIETE PAULA DA SILVA - EPP | 240.932-1 | 704-2638471/2019 | 1.278,91 | 14052019 | 2502/1992/RR |
| JOSE LAMERATO - ESPOLIO | 020.062.004.000 | 704-2638468/2019 | 2.302,00 | 14052019 | 40110/2017/SB |
| LIAU GROUP HOTELARIA E ADMINISTRACAO DE BENS LTD | 005.058.002.000 | 704-2638466/2019 | 358,32 | 14052019 | 17694/2019/SB |
| MARIA IZAMAR GOMES DE LIMA | 013.049.034.000 | 704-2638469/2019 | 3.453,00 | 14052019 | 6214/2019/SB |
| REINALDO RIBELA CASTRO | 025.002.036.000 | 704-2638467/2019 | 383,68 | 14052019 | 3860/2011/SB |
| VAIROCANANA PLAZA HOTEL / PALM LEAF GRAN PREMIUM | 215.681-4 | 704-2638472/2019 | 6.474,43 | 14052019 | 13324/2019/SB |

SOPE-2, 05 DE ABRIL DE 2019

ARQTO. JOAO CAPISTRANO DE CASTRO NETO - DIRETOR DA SOPE-2

DEPARTAMENTO DE OBRAS PARTICULARES - SOPE.2**DIVISÃO DE FISCALIZAÇÃO DE OBRAS PARTICULARES - SOPE.22****EDITAL Nº 051/19**

Nos termos da Legislação Municipal vigente, ficam os Senhores Contribuintes abaixo relacionados AUTUADOS para a regularização do FUNCIONAMENTO junto ao DEPARTAMENTO DE OBRAS PARTICULARES.

| PROCESSO CONTRIBUINTE | AUTO Nº |
|--|---------|
| RR- 2502/1992 ELIETE PAULA DA SILVA - EPP | 10.375 |
| SB-28327/2013 CARGLASS AUTOMOTIVA LTDA | 10.652 |
| SB-13324/2019 VAIROCANANA PLAZA HOTEL / PALM LEAF GRAN PREMIUM | 10.564 |

SOPE.22, em 5 de Abril de 2019, Arqtª Fabiana Akemi Marumo Nangino - Diretora de Divisão SOPE.22, Arqtª João Capistrano de Castro Neto - Diretor do SOPE.2.

**SOPE.21 - DIVISÃO DE APROVAÇÃO DE
PROJETOS OBRAS PARTICULARES**
EDITAL Nº 29/2019

Nos termos do artigo 25 parágrafo 3º, item b, da Lei Municipal nº 1802/69 e suas alterações, ficam os contribuintes abaixo relacionados NOTIFICADOS do lançamento da Taxa de Fiscalização de Obras, com vencimento para o dia 22/04/2019.

| PROCESSO CONTRIBUINTE | GAM N. | VALOR R\$ |
|---|---------|-------------|
| RG- 188/1986 RAOUL CARDINALI E OUTRO | 4035798 | 66,98 12x |
| SB-21977/2003 ZILDA PEREIRA FREIRE DE OLIVEIRA | 4031809 | 170,40 12x |
| SB-68392/2012 EVANI SANTANA BORGES E OUTRO | 4031838 | 88,18 12x |
| SB-45250/2015 PAULO ROGERIO LACINTRA | 4035724 | 274,79 12x |
| SB-25300/2016 JEFFERSON PALOMARO E OUTROS | 4035582 | 261,41 12x |
| SB-26940/2016 RAKAS INVESTIMENTOS IMOBILIÁRIOS E PARTICIPAÇÕES LTDA | 4031805 | 551,30 1x |
| SB-34200/2016 RIVALDO JOSÉ DA SILVA E OUTRA | 4035606 | 53,48 10x |
| SB-47147/2016 LUCI FERRAZ DE SOUZA E OUTRO | 4035688 | 175,06 12x |
| SB-73769/2016 MARIA IZABEL DA SILVA | 4035640 | 198,59 12x |
| SB-74618/2016 ROSEMEIRE VAZ FERREIRA GASPARINI | 4035712 | 66,73 12x |
| SB-75073/2016 MARLENE APARECIDA DE FARIA | 4035786 | 72,60 12x |
| SB-75099/2016 ROBERTO SOARES GOMES | 4035594 | 110,25 12x |
| SB-75103/2016 ALBINO RODRIGUES ALVES E OUTRA | 4035774 | 94,40 12x |
| SB-75121/2016 JOSÉ CARLOS DE FREITAS | 4031826 | 188,81 12x |
| SB-75363/2016 REGINALDO VAZ FERREIRA E LENIR ROCKEMBACK | 4035762 | 71,71 12x |
| SB-75382/2016 ELIZABETH NEVES DOS SANTOS BISPO E OUTRO | 4035616 | 75,59 12x |
| SB-75498/2016 JOSÉ ANDRÉ MENDES | 4035628 | 112,17 12x |
| SB-38589/2017 DEMERVAL CAVALCANTE DA SILVA | 4035652 | 177,96 12x |
| SB-49480/2017 ALAIR DA SILVA FORTUNATO | 4035664 | 202,55 12x |
| SB-49504/2017 COSME DE JESUS NASCIMENTO | 4035676 | 220,48 12x |
| SB-49545/2017 SHEILA CARLA BACHEGA | 4035738 | 160,79 12x |
| SB-79100/2017 MOISES VALENTIM CORDEIRO E OUTRA | 4035700 | 246,50 12x |
| SB-34296/2018 JESUS COUTINHO SOUZA | 4031804 | 8.757,63 1x |
| SB-38430/2018 HELIO CARMO OLIVEIRA E OUTRO | 4031825 | 1.720,24 1x |
| SB-41203/2018 CRISTINA APARECIDA GONCALVES TEODORO | 4035750 | 182,95 12x |
| SB-77117/2018 FERNANDA CRISTINA KOMAGAY FREITAS | 4031801 | 639,11 1x |
| SB-12427/2019 RICARDO REY ALVAREZ E OUTROS | 4031800 | 4.940,21 1x |

SOPE.21, 3 de Abril de 2019, MEIRES SOUZA BOIANI - AGENTE DE OBRAS PARTICULARES , LILIANE DE LIMA BITU - ENCARREGADA, ARTº JOSÉ HAMILTON C.

DOS SANTOS - Chefe de Divisão SOPE.21, ARQTº JOÃO CAPISTRANO DE C. NETO - Diretor da SOPE.2

**SEÇÃO DE EXPEDIÇÃO DE DOCUMENTAÇÃO DE
OBRAS PARTICULARES - SOPE.201**
EDITAL Nº 28

Através do presente ficam os proprietários ou responsáveis técnicos cientificados a partir da data desta publicação, quanto ao “COMUNIQUE-SE” dos processos abaixo relacionados. O prazo para atendimento é de 30(trinta) dias à contar desta publicação. O não atendimento dentro do prazo implicará no indeferimento do quanto requerido e cobrança das taxas, quando houver, sem aviso prévio.

| PROCESSO | CONTRIBUINTE |
|---------------|----------------------------------|
| SB- 852/1981 | LYDIA MORASSI |
| SB-13730/1991 | INTERCEMENT BRASIL S.A. |
| SB-17597/2001 | MAGNA REGINA MASSA DOMINGUES |
| SB-11602/2007 | JOSE FERNANDO DA SILVA |
| SB-11819/2015 | ELAINE CRISTINA DELEGREDO |
| SB-65604/2015 | MAMORO RODOLFO HOJO |
| SB-17722/2003 | GIL CELIO DA COSTA |
| SB-26033/2003 | ANDREIA RITA RODRIGUES MONTEIRO |
| SB-26033/2003 | ANTONIO LIMA CRESPO |
| SB-13117/2012 | ANDRÉ CRISTIANO CRIZE |
| SB-16911/2016 | MAURA RITA BATISTIN |
| SB-16911/2016 | MARCOS ANTONIO VERSOLATO |
| SB-12293/1991 | NARITA INDÚSTRIA E COMÉRCIO LTDA |
| SB- 8039/2001 | CEPAR PARTICIPAÇÕES S/A |
| SB- 5958/2007 | VALMIR DA SILVA |
| SB- 9050/2008 | MARIA HELENA LAZZURI DE CASTRO |
| SB-15237/2008 | LOURIVAL SIMPLICIO DE JESUS |
| SB-12308/2011 | LEONARDO ZANGIACOMO DA SILVA |
| SB-36207/2011 | EDUARDO JORGE BEZERRA DOS SANTOS |
| SB-31167/2016 | NATÁLIA GUESSO MENDONÇA |

SOPE.201, 3 de Abril de 2019, RODRIGO PARANHOS MARTINS - Encarregado de Serv. Ativ. Adm , RODRIGO PARANHOS MARTINS - Encarregado de Serv. Ativ. Adm, Engº CLAUDIO TEIXEIRA DE ANDRADE - Chefe da SOPE.201, ARQTº JOÃO CAPISTRANO DE C. NETO - Diretor do SOPE.2

**SEÇÃO DE EXPEDIÇÃO DE DOCUMENTAÇÃO DE
OBRAS PARTICULARES - SOPE.201**
EDITAL Nº 29

Nos termos do artigo 25 parágrafo 3º, item b, da Lei Municipal nº 1802/69 e suas alterações, ficam os contribuintes abaixo relacionados NOTIFICADOS do lançamento da Taxa de Fiscalização de Obras, com vencimento para o dia 15/04/2019.

| PROCESSO CONTRIBUINTE | GAM Nº | VALOR R\$ |
|--|---------|-----------|
| SB-10347/1984 SANTA HELENA ASSISTENCIA MEDICA S.A. | 4080641 | 959,18 |
| SB- 2612/1996 NOTRE DAME INTERMEDICA SAUDE S.A. | 4080604 | 1.726,53 |
| SB- 2425/2009 ACADEMIA GRAS FITNESS LTDA ME | 4080598 | 383,67 |
| SB- 5128/2013 MILTON SPANSHERO | 4080593 | 383,67 |
| SB-72247/2013 MULTIAREAS EMPREENDIMENTOS LTDA | 4080639 | 959,18 |
| SB-37326/2017 SANTOS BRASIL LOGISTICA S A | 4080625 | 3.836,72 |
| SB-47106/2017 EMADCARE EQUIPE MULTI PROFISSIONAL DE ASSISTEN. | 4080561 | 1.151,02 |
| SB-48491/2017 ROCHA VILELA PINTURAS INDUST E PREDIAIS LTDA ME | 4080614 | 191,84 |
| SB-51716/2017 IRMAOS DALL IGNA PAMPAS PALACE HOTEL LTDA | 4080596 | 1.918,36 |
| SB-81838/2017 VERONESI STUDIO HAIR - CABELEIREIROS LTDA-ME | 4080643 | 767,34 |
| SB- 3360/2018 ADRIANA DE LIMA MACHADO | 4080636 | 191,84 |
| SB- 5295/2018 INDUSTRIA DE MOVEIS PESSOTTI LTDA | 4080556 | 959,18 |
| SB-13075/2018 NOBILE IND. COM. E BENEFICIAMENTO LTDA EPP | 4080619 | 959,18 |
| SB-20389/2018 WORK OUT IND E COM IMPORT E EXPORT DE MAQ LTDA | 4080563 | 383,67 |
| SB-21723/2018 LANCHONETE VIVALDI LTDA - ME | 4080637 | 191,84 |
| SB-26459/2018 AF BRACO AUTOMACAO INDUSTRIAL LTDA-EPP | 4080586 | 383,67 |
| SB-26917/2018 DAOBRAZ IND. DE DERIVADOS EM PLASTICOS LTDA - EP | 4080585 | 575,51 |
| SB-28557/2018 METALURGICA SAM LTDA | 4080584 | 959,18 |
| SB-28566/2018 TERMOMECANICA SAO PAULO S.A. | 4080560 | 3.836,72 |
| SB-32075/2018 KLAUMASTER TOXICOLOGICO LTDA - ME | 4080583 | 191,84 |
| SB-33493/2018 ACL PRIME COMERCIO DE ACESSORIOS EIRELI | 4080565 | 575,51 |
| SB-33726/2018 LUIZ FERNANDO PRADO DANTAS - ME | 4080631 | 383,67 |
| SB-36757/2018 FRESATO COMERCIO DE CAFE LTDA - EPP | 4080564 | 191,84 |
| SB-37042/2018 BAR DO BOLINHO PLAZA EIRELLI - ME | 4080587 | 191,84 |
| SB-37890/2018 BOUTIQUE DA CARNE VITORIA LTDA ME | 4080629 | 191,84 |
| SB-39670/2018 ANDREANA MODAS E ACESSORIOS INFANTIL LTDA - ME | 4080577 | 191,84 |
| SB-40773/2018 MARCOS MAZZARON EVENTOS - ME | 4080638 | 191,84 |
| SB-42336/2018 RESTAURANTE BALBINOT LTDA | 4080616 | 383,67 |
| SB-44095/2018 R.S.D. DA COSTA - ME | 4080605 | 191,84 |
| SB-45405/2018 ADALBERTO DE CAMARGO FILHO SERVICOS DE LAVAGEM | 4080617 | 191,84 |
| SB-45430/2018 CASA DE CARNES JARDIM ORLANDIANA LTDA | 4080612 | 383,68 |
| SB-49661/2018 CRISTIANO ALBUQUERQUE RODRIGUES | 4080580 | 383,67 |
| SB-49885/2018 PANIFICADORA FORNARIA DO LAGO LTDA - EPP | 4080623 | 383,67 |
| SB-50180/2018 DROGARIA SAO PAULO S/A | 4080591 | 383,67 |
| SB-50541/2018 LOGOS LOGISTICA E TRANSPORTES PLANEJADOS LTDA | 4080570 | 1.918,36 |
| SB-51012/2018 CARMEM LUCIA BARBOSA GUEDES - ME | 4080578 | 191,84 |
| SB-51531/2018 JARB SERVICOS EMPRESARIAIS LTDA | 4080576 | 383,67 |
| SB-51585/2018 RESTAURANTE DOM SUPREMO LTDA - ME | 4080642 | 191,84 |
| SB-51695/2018 ASSOC. FRANCISCANA DE ENSINO SENHOR DO BONFIM | 4080633 | 1.918,36 |
| SB-51825/2018 RREPARO FACIL-COM.VAR.EQ.INF.C.MANUT.REPR.C LTDA | 4080622 | 191,84 |
| SB-52297/2018 LEROY MERLIN COMPANHIA BRASILEIRA DE BRICOLAGEM | 4080630 | 3.836,72 |
| SB-54891/2018 BOFF TRANSPORTES LTDA EPP | 4080559 | 191,84 |
| SB-56800/2018 COMELTING COM.SERV.ESP.EM SIST.DE INDUC.LTDA ME | 4080574 | 383,67 |
| SB-59332/2018 CENTRO SOCIAL MAXIMILIANO KOLBE | 4080634 | 959,18 |
| SB-62696/2018 EPS CONCRETO LTDA | 4080632 | 959,18 |
| SB-63323/2018 PAULO ROGERIO MOURA | 4080590 | 191,84 |
| SB-63362/2018 COM. E SERV.DE ROTISSERIA SHALOM LTDA ME | 4080606 | 191,84 |
| SB-63468/2018 SPR UROLOGISTAS ASSOCIADOS S/S LTDA | 4080621 | 383,67 |
| SB-64172/2018 SAO BERNARDO DO CAMPO TRANSPORTES SPE LTDA | 4080635 | 3.836,72 |
| SB-64562/2018 ATG COMERCIO E ASSISTENCIA TECNICA LTDA - EPP | 4080628 | 575,51 |
| SB-65288/2018 BLASS & SCABORA PECAS E ACES.P/VEIC.AUT.LTDA EPP | 4080600 | 767,34 |
| SB-66800/2018 CALAMARI SOCIEDADE INDIVIDUAL DE ADVOCACIA | 4080607 | 383,67 |
| SB-68755/2018 FANCOLD CLIMATIZACAO EIRELI - EPP | 4080568 | 191,84 |
| SB-69823/2018 VAIROCANANA PLAZA HOTEL LIMITADA | 4080558 | 1.918,36 |
| SB-72120/2018 V.J.COMERCIO DE PARAF.FERRAMENT E FIXACAO LTDA | 4080608 | 575,51 |
| SB-72830/2018 SONDA SUPERMERCADO EXPORT. E IMPORT. S.A. | 4080595 | 1.918,36 |
| SB-73892/2018 RENATO ALEXANDRE DANTAS | 4080579 | 383,67 |
| SB-76413/2018 CLEUSA SEGALA MODA PRAIA COM.DE M. E B. LTDA EPP | 4080597 | 191,84 |
| SB-79411/2018 COMERCIO DE GAS E AGUA REPRESA LTDA ME | 4080610 | 191,84 |
| SB-79571/2018 ALEXANDRE WIERING | 4080572 | 287,75 |
| SB-79905/2018 TATIANE DE V. CANTARELLI SOC.INDIV.DE ADVOCACIA | 4080557 | 191,84 |
| SB-79954/2018 VIA VAREJO S/A | 4080603 | 959,18 |

| | | | |
|---------------|--|---------|----------|
| SB-80490/2018 | RAFAPE COMERCIO E SERVICO LTDA | 4060609 | 383,67 |
| SB-80576/2018 | CRISTINA DE FATIMA ANTUNES LOURENCO E OUTROS | 4060582 | 287,75 |
| SB-80879/2018 | DVR F ADMINISTRACAO E EMPREENDIMIENTOS LTDA | 4060567 | 287,75 |
| SB-83227/2018 | MOVIMENTO SERVICOS DE APOIO E DIGITACAO LTDA - M | 4060566 | 358,21 |
| SB-83275/2018 | ROCHA VILELA PINTURAS INDUST E PREDIAIS LTDA ME | 4060594 | 191,84 |
| SB-86725/2018 | ALCINO ACACIO MARTINS | 4060589 | 383,67 |
| SB-1683/2019 | SOLDEX COMERCIO DE SOLDAS LTDA | 4060602 | 383,67 |
| SB-7033/2019 | ALIANCA ELETRO MUSICAL E ACESSORIOS LTDA - EPP | 4060626 | 191,84 |
| SB-7404/2019 | LUMIERE BEAUTE SPA LTDA | 4060624 | 383,67 |
| SB-8125/2019 | COMERCIO DE PECAS PARA AUTO ZINHO EIRELI - EPP | 4060627 | 959,18 |
| SB-8295/2019 | BANCO BRADESCO S/A | 4060573 | 575,51 |
| SB-8467/2019 | WR AUTO CENTER LTDA ME | 4060562 | 383,67 |
| SB-9423/2019 | ARCOS DOURADOS COMERCIO DE ALIMENTOS LTDA | 4060588 | 191,84 |
| SB-10553/2019 | ZINZANE COMERCIO E CONFECCAO DE VESTUARIO LTDA | 4060581 | 383,67 |
| SB-11578/2019 | ELEVADORES VILLARTA LTDA | 4060620 | 383,67 |
| SB-11723/2019 | THYSSENKRUPP ELEVADORES S/A | 4060618 | 287,75 |
| SB-12191/2019 | DILCE MARIA ROSSI ROQUE | 4060611 | 191,84 |
| SB-12332/2019 | NEUROCOR NEUROLOGIA CARDIOLOGIA S/S LTDA | 4060640 | 191,84 |
| SB-12639/2019 | CAMARGO RC. PARTICIPACOES EIRELI | 4060592 | 287,75 |
| SB-12646/2019 | RENATA CRISTINA ROCHA | 4060613 | 191,84 |
| SB-13585/2019 | MAGNIFICO SABOR ALIMENTOS LIMITADA - ME | 4060599 | 191,84 |
| SB-14877/2019 | TRENZINHO MAGICO S/S LTDA - ME | 4060569 | 383,67 |
| SB-15751/2019 | KALUNGA COMERCIO E INDUSTRIA GRAFICA LTDA | 4060571 | 575,51 |
| SB-17620/2019 | DIVINO BURGUER LANCHONETE LTDA | 4060575 | 191,84 |
| SB-19813/2019 | PRACA 31 RESTAURANTE E FORNERIA MAZZA | 4060615 | 191,84 |
| SB-20494/2019 | ASSOCIACAO EDUCACIONAL NOVE DE JULHO | 4060601 | 1.918,36 |

SOPE.201, 3 de Abril de 2019, RODRIGO PARANHOS MARTINS - Encarregado de Serv. Ativ. Adm ,

RODRIGO PARANHOS MARTINS - Encarregado de Serv. Ativ. Adm, Engº CLAUDIO TEIXEIRA DE

ANDRADE - Chefe da SOPE.201, ARQTº JOÃO CAPISTRANO DE C. NETO - Diretor do SOPE.2

| | |
|---------------|---|
| SB 5384/2017 | MARCELO BONI |
| SB 76944/2016 | CARLOS DE SOUZA |
| SB 21506/2015 | HILDEBRANDO NERVAL CALDEIRA |
| SB 12654/1991 | ADELINA DEMARCHI |
| SB 13217/1993 | ALI HUSSEIN EL ZOGHBI |
| SB 71068/2014 | MARIA CLARETO DOS SANTOS |
| SB 73999/2016 | BENEDITO DE SOUZA |
| SB 11503/2015 | GIO MIDIA EXTERIOR EIRELI ME |
| SB 9471/2006 | DMD ADM E PARTICIPACOES LTDA |
| SB 6382/2009 | BANCO SANTANDER |
| SB 67781/2012 | NEXTEL TELECOMUNICAÇÕES LTDA |
| SB 17847/2010 | CRISTIANO JOÃO ROSA BEZERRA |
| SB 71456/2016 | FABIANO FABRICO |
| SB 70821/2016 | CLARO S.A |
| SB 21484/2017 | ITAU UNIBANCO S.A |
| SB 75392/2015 | MARIA IVANIRA DA SILVA FERREIRA |
| SB 13362/1994 | LINNEY CORTELLO |
| SB 3221/1996 | TRASPOTADORA FANTINATI LTDA |
| SB 7096/2009 | CLAUDIO BASIOTTI |
| SB 2949/2003 | LAERCIO MARCONDES JUNIOR |
| SB 36041/2014 | IDELTA PARADA ORTIZ |
| SB 22840/2007 | IVAN PULIG VEIGA |
| SB 15373/2008 | DIVANIR BELLINHAUSEN COPPINI |
| SB 19671/2013 | BALBINO DOS SANTOS COSTA |
| SB 67733/2012 | NEXTEL TELCOMUNICAÇÕES LTDA |
| SB 17824/1998 | MARCIO CURY ABUMUSSI |
| SB 70661/2015 | JOSÉ VEIGA DE OLIVEIRA |
| SB 20741/2001 | SONIA MARIA DE LIMA BOLSONI GALIZE |
| SB 54621/2016 | CELIA APARECIDA PICOLI PESTANA |
| SB 70534/2016 | ALBERIC PAIVA VAZ |
| SB 2447/2009 | JOSÉ NATAL INACIO |
| SB 23114/2017 | MARGARIDA MARTINS DE AZEVEDO BARRETO |
| RR 2001/1988 | TAMBAU CONSTRUTORA LTDA |
| SB 79444/2013 | RICARDO DEMARCHI |
| SB 75247/2016 | ORLANDO SILVEIRA |
| SB 15441/2008 | JOSÉ FRUTUOSO FILHO |
| SB 40562/2016 | PEDRO JACINTO |
| PS 256/1979 | INVEST BENS PLANEJAMENTO IMOBILIARIO LTDA |
| SB 32682/2017 | BILAL MOHAMAD SAIF |
| SB 62687/2017 | AHMAD ALI SAIF |
| SB 67763/2012 | NEXTEL TELECOMUNICAÇÕES |
| SB 70057/2012 | NEXTEL TELECOMUNICAÇÕES |
| SB 67756/2012 | NEXTEL TELECOMUNICAÇÕES |
| SB 67739/2012 | NEXTEL TELCOMUNICAÇÕES |
| SB 65816/2011 | TRENTO NEGOCIOS IMOB LTDA |
| SB 14931/2007 | JV IND. E COM. DE ESQUADRIAS LTDA EPP |
| SB 67726/2012 | NEXTEL TELECOMUNICAÇÕES LTDA |
| SB 19940/1998 | MARCIA DEMARCHI E OUTROS |
| SB 10492/1998 | HELENA ROCCO ZANELATO |
| SB 3735/1989 | PAOLO CRISTIANO GAMBOGI |
| SB 50541/2013 | RONING INDUSTRIA E COMERCIO LTDA |
| SB 22665/2016 | REGINALDO DE OLIVEIRA MORAES |
| SB 67746/2012 | NEXTEL TELECOMUNICAÇÕES LTDA |
| SB 73873/2016 | MARIA JAILSA DE SOUZA |
| SB 75003/2016 | HERMES MARTINS DA SILVA |
| SB 53574/2015 | MARGARETE GUAZELLI MAROTTI |
| SB 44017/2016 | KATYA FIALHO |
| SB 67874/2014 | VILMA SCARPELLI MOREIRA |
| SB 39984/2015 | SALVADOR CORREA |
| SB 65329/2016 | PAULO FRANCISCO DOS SANTOS |
| SB 67767/2012 | NEXTEL TELECOMUNICAÇÕES LTDA |
| SB 67752/2012 | NEXTEL TELECOMUNICAÇÕES LTDA |
| SB 39070/2012 | CELSO APARECIDO STROZZI |

SOPE.21, 05 de Abril de 2019, Liliane de Lima Bitu - Encarregada -, José Hamilton Costa Santos - Diretor de Divisão SOPE-21, Aqto.º João Caspistrano de Castro Neto - Diretor do SOPE-2

SOPE.211 - SEÇÃO DE CADASTRO, VISTORIA, TOPOGRAFIA, EMLACAMENT - SOPE.211

EDITAL Nº 30/2019

Através do presente ficam os proprietários ou responsáveis técnicos cientificados a partir da data desta publicação, quanto ao "COMUNIQUE-SE" dos processos abaixo relacionados. O prazo para atendimento é de 15(quinze) dias à contar desta publicação. O não atendimento dentro do prazo implicará no indeferimento do quanto re-querido e cobrança das taxas, quando houver, sem aviso prévio.

PROCESSO CONTRIBUINTE

| | |
|---------------|---|
| SB-13748/1991 | ROBERTO TAKARA ZOPPEI |
| SB-30941/2017 | SUSANA KAMYKOVAS STIVAL |
| SB-36711/2017 | ROSA ANTONIA DE MEDEIROS EIRELI-ME |
| SB-72831/2016 | ALDO DA SILVA OLIVEIRA |
| SB-49721/2017 | EDUARDO ROBERTO MAZZA |
| SB-32114/2011 | HELIO RIBEIRO DA SILVA E MARCIA PENHALVER SILVA |
| SB-52578/2017 | MARIA LOURDES DA CONCEIÇÃO VIEIRA LOPES E |

OUTROS

SPU.21, 3 de Abril de 2019, MEIRES SOUZA BOIANI - AGENTE DE OBRAS PARTICULARES, LILIANE DE LIMA BITU - ENCARREGADA, ARTº JOSÉ HAMILTON C. DOS SANTOS - Chefe de Divisão SPU.21, ARQTº JOÃO CAPISTRANO DE C. NETO - Diretor do SPU.2

DIVISÃO DE APROVAÇÃO DE PROJETOS – SOPE-21

EDITAL Nº 31/2019

Através do presente ficam os proprietários ou responsáveis técnicos cientificados a partir da data desta publicação, quanto ao "INDEFERIDO" dos processos abaixo relacionados. O prazo para atendimento é de 15(quinze) dias à contar desta publicação. O não atendimento dentro do prazo implicará no indeferimento do quanto re-querido e cobrança das taxas, quando houver, sem aviso prévio.

PROCESSO INTERESSADO

| | |
|---------------|-------------------------------------|
| SB 14404/2011 | ANTONIO APARECIDO GOUVEIA |
| SB 13435/1998 | CARLITO MATOS DE SOUZA |
| SB 21506/2015 | HILDEBRANDO NERVAL CALDEIRA |
| SB 60937/2016 | ABRAAO OLIVEIRA DOS SANTOS |
| SB 8384/1992 | EMPREENDIMIENTOS IMOB. ROVERSI LTDA |
| SB 14439/2010 | JCDECAUX BRASIL LTDA |
| SB 14963/2009 | JCDECAUX MIDIA BRASIL LTDA |
| RG 299/1995 | ALFREDO JOSÉ RODRIGUES |
| SB 10973/2011 | JCDECAUX MIDIA BRASIL LTDA |
| SB 17022/2001 | MARTHA HELGA KLEMM |
| SB 8865/1990 | NILVA SANTOMAURO CHEHAB |
| SB 15919/2003 | WALDIR CARTOLA DOS SANTOS |
| SB 10299/2002 | MAGALI DE SOUZA ANDRADE |
| SB 2813/2010 | JCDECAUX MIDIA BRASIL LTDA |
| SB 31046/2013 | ANGELA MARIA COSTA SENO |
| SB 72293/2016 | AMERICAN TOWER DO BRASIL |
| SB 14277/1999 | WILSON ROBERTO RIBEIRO |
| PS 3677/1989 | LAURIVAL DE OLIVEIRA COSTA E OUTRA |
| SB 20268/2007 | ADEMIR JOSÉ DA SILVA |
| SB 53266/2015 | GRACIELA DEL CARMEN SAEX COLOMA |
| SB 20304/2012 | JOSÉ LUCIO DOS SANTOS |
| SB 8671/2008 | ALDO DE PAIVA |
| SB 25039/2014 | JOSÉ PERES VARGAS |
| SB 16417/2005 | VAGNER MARCELI FERNANDES |
| SB 7589/2003 | BASSEF CONSULTORIA E ADM LTDA |
| SB 75501/2016 | BENITO DE SANTIS |
| SB22167/2003 | SILVIA DE JESUS CORDEIRO ARRANZ |
| SB 76274/2015 | DANIEL BISPO DOS SANTOS |
| SB 36835/2015 | RENE WILLIAM MOURA |
| SB 81067/2014 | CLEUZA PEDROSO DA SILVA |
| SB 75521/2016 | ANTONIO PEDRO DA ROCHA |
| SB 28195/2011 | NAIR POLLI TEIXEIRA |
| SB 15181/2002 | JULIO MARQUES DE SOUSA |
| SB 75042/2016 | ANTONIO JORGE DE TOLEDO ORDONHEZ |
| SB 73082/2016 | JOSÉ GOMES DA SILVA |
| SB 61351/2016 | SIVALDO FERREIRA DE SOUZA |
| SB 63537/2016 | RESIDENCIAL COSTA BRAVA II |

Secretaria de Educação Gabinete da Secretária

SECRETARIA DE EDUCAÇÃO

EXTRATO DE TERMO DE ADITAMENTO – 01/04/2019

Em cumprimento ao que dispõe o artigo 147 da Lei Orgânica do Município, a Secretaria de Educação deste Município faz publicar o extrato de Termo de Aditamento abaixo discriminado:

I- TERMO DE ADITAMENTO (SEGUNDO) Nº 205/2019-SE AO TERMO DE COMPROMISSO Nº 02/2017-SE; ÓRGÃO PÚBLICO: MUNICÍPIO DE SÃO BERNARDO DO CAMPO; PROCESSO ADM.: nº. SB 011290/2017-06; ENTIDADE: UNIVERSIDADE ANHANGUERA DE SÃO PAULO - UNIAN SP, por intermédio de sua mantenedora, ANHANGUERA EDUCACIONAL PARTICIPAÇÕES S/A; VIGÊNCIA: 17/03/2019 até 16/03/2020; ASSINATURA: 15/03/2019; OBJETO: Viabilizar para os alunos regularmente matriculados no último e penúltimo ano dos cursos de Pedagogia e outros compatíveis, a realização de Estágio Curricular, obrigatório ou não, de acordo com a Lei Federal nº 11.788, de 25 de setembro de 2008, visando à prestação de serviços de suporte às atividades desenvolvidas pela Secretaria de Educação do Município de São Bernardo do Campo.

São Bernardo do Campo, 1º de abril de 2019.

SÍLVIA DE ARAÚJO DONNINI
Secretária de Educação

Secretaria de Transportes e Vias Públicas

Gabinete do Secretário

NOTIFICAÇÃO DE IMPOSIÇÃO DE PENALIDADE

Considerando o disposto no artigo 24 e seus incisos, da Lei Federal nº 9503 de 23 de setembro de 1997, que instituiu o Código de Trânsito Brasileiro, o Secretário de Transportes e Vias Públicas, no uso de suas atribuições, com fulcro no Artigo 281 do Código de Trânsito Brasileiro, torna público, nos termos da Resolução CONTRAN nº 404/2012, a relação de Imposições de Penalidade de Trânsito processados de 20/03/2019 a 02/04/2019 e notifica os proprietários dos veículos que, caso queiram, terão o prazo conforme estipulado abaixo, para apresentação de Recurso à JARI – Junta Administrativa de Recursos de Infrações, que poderá ser protocolado nos seguintes endereços:

ATENDE BEM POUPEMTEMPO

Rua Nicolau Filizola, 100 - CENTRO

Horário de atendimento: 2ª a 6ª, das 7h às 19h, e aos sábados, das 7h às 13h

ATENDE BEM - POSTO DE ATENDIMENTO DO BAIRRO ASSUNÇÃO

Av. João Firmino, 900 - ASSUNÇÃO

Horário de atendimento: 2ª a 6ª, das 8h às 17h

ATENDE BEM - POSTO DE ATENDIMENTO DO BAIRRO ALVARENGA

Estrada dos Alvarenga, 5815

De segunda a sexta-feira, 8h às 17h

Horário de atendimento: 2ª a 6ª, das 8h às 17h

ATENDE BEM - POSTO DE ATENDIMENTO DO RIACHO GRANDE

Avenida Araguaia, 265

Horário de atendimento: 2ª a 6ª, das 8h às 17h

ATENDE BEM - POSTO DE ATENDIMENTO DO BAIRRO RUDGE RAMOS

Rua Jacquey, 61 - Rudge Ramos

Horário de Atendimento:

De Segunda a sexta, das 8h00 às 17h

VIA POSTAL - RUA HUMBERTO LUIS GASTALDO, 40 - PARQUE SÃO DIOGO - SÃO BERNARDO DO CAMPO - CEP 09726-435.

NOTIFICAÇÃO DE INFRAÇÃO DE TRÂNSITO

Considerando o disposto no artigo 24 e seus incisos, da Lei Federal nº 9503 de 23 de setembro de 1997, que instituiu o Código de Trânsito Brasileiro, o Secretário de Transportes e Vias Públicas, no uso de suas atribuições, com fulcro no Artigo 281 do Código de Trânsito Brasileiro, torna público, nos termos da Resolução CONTRAN nº 404/2012, a relação de Autos de Infração de Trânsito processados no período de 20/03/2019 a 02/04/2019 e notifica os proprietários dos veículos que, caso queiram, terão o prazo conforme estipulado abaixo, para apresentação de Defesa da Autuação, que poderá ser protocolado nos seguintes endereços:

ATENDE BEM POUPEMTEMPO

Rua Nicolau Filizola, 100 - CENTRO

Horário de atendimento: 2ª a 6ª, das 7h às 19h, e aos sábados, das 7h às 13h

ATENDE BEM - POSTO DE ATENDIMENTO DO BAIRRO ASSUNÇÃO

Av. João Firmino, 900 - ASSUNÇÃO

Horário de atendimento: 2ª a 6ª, das 8h às 17h

ATENDE BEM - POSTO DE ATENDIMENTO DO BAIRRO ALVARENGA

Estrada dos Alvarenga, 5815

De segunda a sexta-feira, 8h às 17h

Horário de atendimento: 2ª a 6ª, das 8h às 17h

ATENDE BEM - POSTO DE ATENDIMENTO DO RIACHO GRANDE

Avenida Araguaia, 265

Horário de atendimento: 2ª a 6ª, das 8h às 17h

ATENDE BEM - POSTO DE ATENDIMENTO DO BAIRRO RUDGE RAMOS

Rua Jacquey, 61 - Rudge Ramos

Horário de Atendimento:

De Segunda a sexta, das 8h00 às 17h

VIA POSTAL - RUA HUMBERTO LUIS GASTALDO, 40 - PARQUE SÃO DIOGO - SÃO BERNARDO DO CAMPO - CEP 09726-435.

EDITAL ST Nº 24 DE 02 DE ABRIL DE 2019

NOTIFICAÇÕES DE AUTUAÇÕES DE TRÂNSITO

Em cumprimento ao disposto no art. 24 e seus incisos, bem como no art. 281 da Lei Federal nº 9503 de 23 de setembro de 1997, que instituiu o Código de Trânsito Brasileiro e nos termos da Resolução CONTRAN nº 619/2016, o ENG. DELSON JOSÉ AMADOR, Secretário de Transportes e Vias Públicas, no uso de suas atribuições, torna público a relação de Notificações de Autuações de Trânsito, processados no período de 20 DE MARÇO A 02 DE ABRIL DE 2019, que estão à disposição para consulta no portal do Município, por meio do link: <http://www.saobernardo.sp.gov.br/infracoesemultas>.

GST, 02 de ABRIL de 2019.

Eng. Delson José Amador

Secretário de Transportes e Vias Públicas

EDITAL ST Nº 25 DE 02 DE ABRIL DE 2019

NOTIFICAÇÕES DE PENALIDADE DE MULTA DE TRÂNSITO

Em cumprimento ao disposto no art. 24 e seus incisos, bem como no art. 281 da Lei Federal nº 9503 de 23 de setembro de 1997, que instituiu o Código de Trânsito Brasileiro e nos termos da Resolução CONTRAN nº 619/2016, o ENG. DELSON JOSÉ AMADOR, Secretário de Transportes e Vias Públicas, no uso de suas atribuições, torna público a relação de Notificações de Penalidades de Multas de Trânsito, processados no período 20 DE MARÇO A 02 DE ABRIL DE 2019, que estão à disposição para consulta no portal do Município, por meio do link: <http://www.saobernardo.sp.gov.br/infracoesemultas>

GST, 02 de ABRIL de 2019.

Eng. DELSON JOSÉ AMADOR

Secretário de Transportes e Vias Públicas

ST - SECRETARIA DE TRANSPORTES E VIAS PÚBLICAS

ST-1 – DEPARTAMENTO DE ENGENHARIA DE TRÁFEGO

EDITAL ST-1 Nº 010/19

Em cumprimento à legislação municipal vigente, segue(m) publicado(s), para ciência do(s) respectivo(s) interessado(s), o(s) processo(s) que foi(ram) objeto de despacho decisório pelo Diretor do Departamento de Engenharia de Tráfego, conforme Art. 56, §1º do Decreto nº 18.280/12, seguindo o(s) mesmo(s) para os devidos fins.

PROCESSO(S) DEFERIDOS(S)

SB 49.162/2015

Milton Pereira

ST-1, 03 de abril de 2019.

FRANCISCO DOS SANTOS DE SOUSA

Diretor do Departamento de Engenharia de Tráfego

SECRETARIA DE TRANSPORTES E VIAS PÚBLICAS-ST

DEPARTAMENTO DE ENGENHARIA DE TRÁFEGO-ST-1

SEÇÃO DE FISCALIZAÇÃO DE TRÂNSITO E DE TRANSPORTES PÚBLICOS-ST-122

EDITAL ST-122 Nº 027/2019

Assunto: TRANSPORTE ESCOLAR

COMPARECER E SANAR IRREGULARIDADES

Em cumprimento à legislação municipal vigente, fica o abaixo relacionado NOTIFICADO de que deverá comparecer à Seção de Fiscalização de Trânsito e de Transportes Públicos, sito na Rua Humberto Luiz Gastaldo, nº 40, Parque São Diogo, até 08/04/19, para retirar o Certificado de Registro de Veículo (CRM) atualizado e, se for o caso, preencher a relação de estabelecimentos de ensino atendidos. O não comparecimento no prazo determinado implicará aplicação de multa e demais sanções conforme L. M. 4.957/01. Ao interessado foi encaminhada, via correio, a respectiva "Notificação".

C.R.M. INTERESSADO

NOTIFICAÇÃO Nº

0064 Cleusa Maria Lopes Ribeiro 25163

0170 W E Fernandes Transportes – Me 25168

0369 Ricardo Fernandes 25160

0430 W E Fernandes Transportes – Me 25169

0479 Genilda Catucci de Araújo 25159

0510 Carlos Henrique Bataglia Marino 25166

0515 Moisés Robello 25155

0567 Ubiraci Beck Cangussu 25162

0600 W E Fernandes Transportes – Me 25170

0710 Valéria Cristina Bataglia Marino Ferraz Lima 25167

0737 Nilza Brasil de Oliveira 25161

0774 Reinaldo Moura de Oliveira - Mei 25165

0990 Ronaldo Mauriz Leite 25157

AUTO DE INFRAÇÃO

Em cumprimento à legislação municipal, fica(m) o(s) abaixo relacionado(s) CIENTIFICADO(S) de que fora(m) AUTUADO(S) por infringência à legislação vigente. Fica concedido o prazo de 15 (quinze) dias corridos, a contar da data da publicação, para o ingresso de pedido de defesa contra a presente atuação. Ao(s) interessado(s) encaminhados, via correio, o(s) respectivo(s) "Auto(s) de Infração".

C.R.M. INTERESSADO

AUTO DE INFRAÇÃO

0193 Ângela Maria da Silva 4.049

ST-122, 03 de abril de 2019.

JESSÉ ARMANDO DA SILVA

Diretor de Divisão– ST-12

SECRETARIA DE TRANSPORTES E VIAS PÚBLICAS – ST

DEPARTAMENTO DE ENGENHARIA DE TRÁFEGO – ST-1

SEÇÃO DE FISCALIZAÇÃO DE TRÂNSITO E TRANSPORTE PÚBLICO – ST-122

EDITAL ST-122.1 Nº 026/2019

Assunto: VEÍCULOS EM ESTADO DE ABANDONO EM VIA PÚBLICA

REMOÇÃO DE VEÍCULO

Em cumprimento à legislação municipal vigente, fica(m) o(s) abaixo relacionado(s) NOTIFICADO(S), por infringência às posturas municipais (L.M. nº 4.974/2001), para imediata remoção dos veículos que se encontram em aparente estado de abandono na via pública, sob pena de aplicação das sanções legais cabíveis. Ao(s) interessado(s) foi (ram) enviada(s), via correio, a(s) respectiva(s) notificação(ões).

| NOME | VEÍCULO | NOTIFICAÇÃO |
|--------------------------------|----------|-------------|
| RENATO ROBERTO DA COSTA | ELF-9038 | 8394 |
| JOSEANO SOARES DA SILVA | COP-1317 | 8395 |
| ANTONIO VERAS NETO | BFL-7128 | 8396 |
| JOSE EXPEDITO FELIPE MELO | KDW-0345 | 8397 |
| SOLANGE SILVA MIRANDA | CTR-4199 | 8398 |
| THOMAS RAMON DE OLIVEIRA PINTO | CZO-3463 | 8399 |
| VAGNER DE LIMA | BUP-0176 | 8400 |
| EUNICE DE JESUS COSTA ARAUJO | GOZ-6786 | 8401 |

AUTO DE INFRAÇÃO

Em cumprimento à legislação municipal vigente, fica(m) o(s) abaixo relacionado(s) CIENTIFICADO(S) de que fora(m) AUTUADO(S) por infringência às posturas municipais (L.M. nº 4.974/2001). Ao(s) interessado(s) encaminhados, via correio, o(s) respectivo(s) "Auto(s) de Infração".

NOME

VEÍCULO

AUTO DE INFRAÇÃO

JOAO CARLOS CARVALHO VARJAO

CLG-2310

4048

ST-122, em 03 de Abril de 2019.

Jesse Armando da Silva

Diretor de Divisão

ST.12



ALISTAMENTO MILITAR ONLINE

ATÉ 30/6

JOVENS QUE
COMPLETAM 18 ANOS
ENTRE 1º DE JANEIRO
E 31 DE DEZEMBRO
DE 2019

SITE
ALISTAMENTO.EB.MIL.BR



PREFEITURA DE
SÃO BERNARDO
DO CAMPO
CIDADE DO TRABALHO

**Secretaria de Desenvolvimento Econômico, Ciência,
Tecnologia, Trabalho e Turismo
Gabinete do Secretário**

RESOLUÇÃO COMTUR Nº 001, DE 05 DE ABRIL DE 2019.

Dispõe sobre as Atas da vigésima segunda, vigésima terceira e vigésima quarta reuniões do Conselho Municipal de Turismo de São Bernardo do Campo – COMTUR/SBC.

O Presidente do Conselho Municipal de Turismo de São Bernardo do Campo – COMTUR/SBC, no uso das atribuições e competências que lhes são conferidas pela Lei Municipal nº 6.559/2017, alterada pela Lei Municipal nº 6.651/18:

RESOLVE:

Art. 1º Publicar na íntegra as Atas da Vigésima Segunda, Vigésima Terceira e Vigésima Quarta Reuniões do Conselho Municipal de Turismo de São Bernardo do Campo – COMTUR/SBC, realizadas em 07 de novembro de 2018, 16 de janeiro de 2019 e 13 de março de 2019, respectivamente.

São Bernardo do Campo, 05 de abril de 2019.

ROBSON SANCHEZ DE SOUZA

Presidente COMTUR/SBC

ANEXO I, II e III

ANEXO I

**ATA DA VIGÉSIMA SEGUNDA REUNIÃO – ORDINÁRIA
DO CONSELHO MUNICIPAL DE TURISMO DE SÃO
BERNARDO DO CAMPO – COMTUR/SBC**

Aos sete dias do mês de novembro de dois mil e dezoito, reuniu-se o Conselho Municipal de Turismo de São Bernardo do Campo – COMTUR/SBC, conforme convocação feita para esta data, com a participação dos que rubricam a lista de presença respectiva, e sob o comando do presidente para a seguinte pauta: a) Deliberação e aprovação da nova proposta do Regimento Interno do COMTUR/SBC; b) Informes sobre o processo de aprovação do MIT na Assembleia Legislativa e posterior sanção da lei pelo Governador do Estado de São Paulo; c) Apresentação do projeto básico do Centro Turístico de São Bernardo do Campo; d) Demandas; e) Considerações finais. Aberta a palavra o Sr. Presidente deu as boas vindas aos presentes e agradeceu o acolhimento do Senac São Bernardo para esta reunião do Conselho. Aproveitou para parabenizar o Vice-Presidente, Sr. Paulo dos Santos pela realização da Sétima Edição do evento "Hot Rods Brasil", programado para os dias vinte e três a vinte e cinco de novembro, no Pavilhão Vera Cruz em São Bernardo do Campo. Por sua vez, o Sr. Paulo agradeceu, externou o convite aos demais Conselheiros e anunciou que o Liverpool Bar, representado pelo Sr. Carlos Miranda, membro também do COMTUR/SBC será o responsável pelo bar e restaurante do evento, revelando desta forma a integração entre os atores da cadeia turística local. Em seguida, o Sr. Presidente passou a palavra para o Gestor Administrativo para conduzir o primeiro item de pauta. Foi estabelecido a leitura integral do conteúdo e a inserção de ajustes pelo Conselho. As Sras. Catia Prometi, Conselheira representante da Educação e Débora Duran, representante da Secretaria de Desenvolvimento Econômico, Ciência, Tecnologia, Trabalho e Turismo, colaboraram na escrita formal do documento em questão. Os Conselheiros Paulo dos Santos, Carlos Miranda, Juscélio Brito, Jair Baltuilhe, Marcos Lucena e José Carlos Gabriel fizeram considerações colaborativas para o documento. Após o término da leitura pelo Sr. Gestor Administrativo e inserção do conteúdo final, o Regimento Interno foi aprovado por unanimidade pelos presentes. Em seguida, o Sr. Presidente pediu para que o Gestor Administrativo apresentasse o estado da arte do pleito de MIT por São Bernardo do Campo. O Sr. Gestor Administrativo ratificou a aprovação técnica no âmbito da Secretaria de Estado de Turismo, a elaboração de Projeto de Lei único abarcando os quarenta e três municípios contemplados e a aprovação de regime de urgência pelo Colégio de Líderes dos Partidos Políticos para votação pela ALESP. Informou ainda, que há previsão de votação para a próxima terça-feira, treze de novembro. Em seguida, o Sr. Fernando Bonisio apresentou em detalhes o projeto do Centro Turístico de São Bernardo do Campo, e os desafios da equação de apresentação de projeto X tempo disponível, para garantir os recursos do Dadetur do exercício dois mil e dezoito. O Sr. Gilberto Marson apontou a necessidade de contemplar local de divulgação do Ecoturismo no futuro espaço, mesma observação do Sr. Marcos Lucena, da Cultura. Todos reafirmaram o compromisso em colaborar com a implantação do Centro Turístico. O próximo item de pauta foi a demanda sobre a confraternização de final de ano do Grupo. O Sr. Carlos Miranda apresentará possibilidades de cardápios para o referido evento, que ocupará parte da última reunião deste exercício. Retomando a palavra e, nada mais a ser discutido, o Sr. Presidente deu por encerrada a reunião às 20h40, agradecendo a presença e participação de todos. Eu, Marcos Matsui, Secretário Executivo, lavrei a presente ata que será assinada por mim e pelo Presidente do Conselho Municipal de Turismo de São Bernardo do Campo - COMTUR, Sr. Robson Sanchez Souza.

Marcos Matsui
Secretário Executivo

Robson Sanchez Souza
Presidente do COMTUR/SBC

ANEXO II

**ATA DA VIGÉSIMA TERCEIRA REUNIÃO – ORDINÁRIA
DO CONSELHO MUNICIPAL DE TURISMO DE SÃO
BERNARDO DO CAMPO – COMTUR/SBC**

Aos dezesseis dias do mês de janeiro de dois mil e dezoito, reuniu-se o Conselho Municipal de Turismo de São Bernardo do Campo – COMTUR/SBC, conforme convocação feita para esta data, com a participação dos que rubricam a lista de presença respectiva, e sob o comando do presidente em exercício, Sr. Paulo dos Santos, para a seguinte pauta: a) Aprovação da Ata da 22ª Reunião do COMTUR/SBC; b) Informes sobre o processo de aprovação do MIT na Assembleia Legislativa e posterior sanção da lei pelo Governador do Estado de São Paulo; c) Apresentação inicial projeto do FUMTUR – Fundo Municipal de Turismo de São Bernardo do Campo; d) Proposta de lançamento do novo site de turismo de São Bernardo do Campo, sob a gestão do COMTUR/SBC (análise sobre a possibilidade de patrocínio / formas de participação); e) Apresentação do novo Membro representante da Secretaria de Educação; f) Demandas; g) Considerações finais. Aberta a palavra o Sr. Paulo Santos deu as boas vindas aos presentes e agradeceu o acolhimento da equipe do Parque Cidade da Criança para esta reunião do Conselho. Aproveitou para desejar um ano de muito trabalho e realizações ao Turismo de São Bernardo e aos empreendimentos turísticos da cidade. Em seguida, conduziu o primeiro item da pauta, a aprovação da

Ata da 22ª Reunião Ordinária do COMTUR/SBC, realizada em novembro passado. Solicitou aos Membros que deliberassem sobre o modo de aprovação, dando-lhes as seguintes opções: leitura na íntegra pelo Secretário Executivo ou cinco minutos de pausa na reunião para leitura individual, com votação por aclamação na sequência. Em votação, os Membros optaram pela leitura individual e, após cinco minutos, também por aclamação, a Ata da Vigésima Segunda Reunião do COMTUR/SBC – Ordinária, foi aprovada por oito votos favoráveis (unanimidade) e será devidamente assinada pelo Presidente e pelo Secretário Executivo. Em seguida, o Sr. Paulo dos Santos pediu para que o Gestor Administrativo apresentasse o estado da arte do pleito de MIT por São Bernardo do Campo. O Sr. Gestor Administrativo ratificou a aprovação técnica no âmbito da Secretaria de Estado de Turismo, a elaboração de Projeto de Lei único abarcando os quarenta e três municípios contemplados (PL 635/2018) e que a última ação ocorrida foi a aprovação no congresso de comissões – Comissão de Constituição, Justiça e Redação e Comissão de Atividades Econômicas, além do voto do relator Dep. Célia Leão, favorável à emenda nº 1 ao projeto, na forma de subemenda substitutiva ora proposta. Todos receberam um extrato atualizado com todo histórico do referido Projeto de Lei para ciência. Informou ainda, que há previsão de votação para o mês de fevereiro próximo. Em seguida, o Sr. Fernando Bonisio apresentou em detalhes o projeto de criação do Fundo Municipal de Turismo – FUMTUR de São Bernardo do Campo (minuta entregue aos Conselheiros), informando ainda que o processo está em seus trâmites iniciais e que a Procuradoria Geral do Município deverá emitir um parecer ainda no mês de janeiro. O próximo item de pauta foi a proposta de lançamento do novo site de turismo de São Bernardo do Campo, sob a gestão do COMTUR/SBC, conforme descrito na Resolução COMTUR nº 008/2018, de 07 de dezembro de 2018. O conteúdo da Resolução foi lido e debatido entre os presentes, a Sra. Monica Ferreira enfatizou a importância de classificação dos atrativos, inclusive se colocando à disposição para ajudar na construção do site; em relação aos patrocínios não houve qualquer manifestação; a Sra. Tatiane Ferreira apontou que os Guias de Turismo também poderiam ser inseridos na aba de Serviços ao Turista, inclusive com foto e habilidades (línguas, idiomas). Na sequência, a Sra. Cátia Prometi informou que a Secretaria de Educação ainda não havia nomeado outro Conselheiro em substituição ao Sr. Emerson Gradinar, e que o faria até o próximo encontro. Retomando a palavra e, nada mais a ser discutido, o Sr. Presidente em exercício, Paulo dos Santos deu por encerrada a reunião às 20h40, agradecendo a presença e participação de todos. Eu, Marcos Matsui, Secretário Executivo, lavrei a presente ata que será assinada por mim e pelo Presidente em exercício do Conselho Municipal de Turismo de São Bernardo do Campo - COMTUR, Sr. Paulo dos Santos.

Marcos Matsui

Secretário Executivo

Paulo dos Santos

Presidente em exercício do COMTUR/SBC

ANEXO III

ATA DA VIGÉSIMA QUARTA REUNIÃO – ORDINÁRIA

DO CONSELHO MUNICIPAL DE TURISMO DE

SÃO BERNARDO DO CAMPO – COMTUR/SBC

Aos treze de março de dois mil e dezoito, reuniu-se o Conselho Municipal de Turismo de São Bernardo do Campo – COMTUR/SBC, conforme convocação feita para esta data, com a participação dos que rubricam a lista de presença respectiva, e sob o comando do presidente, Sr. Robson Sanchez de Souza, para a seguinte pauta: a) Aprovação da Ata da Vigésima Terceira Reunião do COMTUR/SBC; b) Informes sobre a sanção da Lei nº 16.938/2019 que classifica São Bernardo do Campo como Município de Interesse Turístico; c) Formação do GT MIT (Cerimônia de diplomação); d) Formação do GT DADETUR (capacitação Secretaria de Estado de Turismo); e) Formação GT CADASTUR (força tarefa); f) Top Destinos 2018 (força tarefa de votação final); g) 2º Festival do Cambuci de São Bernardo do Campo; h) 3º Congresso Brasileiro de Turismo Industrial / 1º Congresso Internacional de Turismo Industrial; i) Situação atual do projeto do FUMTUR – Fundo Municipal de Turismo de São Bernardo do Campo; j) Situação do novo site de turismo de São Bernardo do Campo; k) Apresentação do novo Membro representante da Secretaria de Educação; l) Demandas; m) Considerações finais. Aberta a palavra o Sr. Robson Sanchez deu as boas vindas aos presentes e convidados, em especial a Sra. Ana Maria Tomazoni, presidente do Conselho Municipal de Segurança Alimentar, que participou da reunião no intuito de interagir e conhecer os Conselheiros de Turismo da cidade e, ainda, observou e homenageou o Conselheiro Paulo Paschoalini, dedicando os respectivos trabalhos desta reunião em memória de sua mãe, D. Maria, falecida no último dia onze de março. Na sequência conduziu o primeiro item da pauta, a aprovação da Ata da Vigésima Terceira Reunião Ordinária do COMTUR/SBC, realizada em janeiro passado. Solicitou aos Membros que deliberassem sobre o modo de aprovação, dando-lhes as seguintes opções: leitura na íntegra pelo Secretário Executivo ou cinco minutos de pausa na reunião para leitura individual, com votação por aclamação na sequência. Em votação, os Membros optaram pela leitura individual e, após cinco minutos, também por aclamação, a Ata da Vigésima Terceira Reunião do COMTUR/SBC – Ordinária, foi aprovada por 11 (onze) votos favoráveis (unanimidade) e será devidamente assinada pelo Presidente e pelo Secretário Executivo. Em seguida, o Sr. Robson Souza pediu para que o Gestor Administrativo fizesse uma atualização sobre a conquista do título de Município de Interesse Turístico por São Bernardo do Campo. O Sr. Fernando apontou que o Projeto de Lei (PL 635/18) foi colocado em votação tão logo os Deputados retornaram do recesso e retomaram as atividades e, após aprovação em plenário o Governador João Dória sancionou a Lei nº 16.938/2019 que classifica São Bernardo do Campo como Município de Interesse Turístico. Todos receberam uma cópia da referida Lei. Em seguida, a reunião recebeu a presença do Secretário de Desenvolvimento Econômico, Ciência, Tecnologia, Trabalho e Turismo, Sr. Hiroyuki Minami, que cumprimentou todos os Conselheiros, um a um, e depois em breve discurso agradeceu a dedicação de todos, o empenho em participar das reuniões, discutir e propor ações para o fomento da atividade turística no Município e também fez um breve relato do panorama atual da cidade, que encontra-se em estado de calamidade pública, por causa das fortes chuvas da semana e também sobre o fato da multinacional Ford ter confirmado a descontinuidade de produção de veículos e caminhões em nossa cidade. No entanto, fez questão de ressaltar todo empenho da Administração Municipal em superar as situações apontadas e deixou uma mensagem positiva que com a participação da sociedade, todos os desafios serão superados, tal qual o COMTUR/SBC tem feito nos últimos dois anos. Agradeceu a todos novamente e deixou a reunião por conta de outros compromissos já agendados. Retomou a palavra, então, o Sr. Presidente que, prontamente repassou ao Gestor Administrativo para continuação da explanação. O Sr. Fernando pediu ao Sr. Presidente que fosse observado os terceiro e quarto itens de pauta, sendo a formação do GT MIT e GT DADETUR, o primeiro para compor equipe que participará da cerimônia de diplomação da cidade e o segundo para compor equipe que tomará conhecimento das regras e condições para apresentação, execução e prestação de contas de projetos turísticos com a validação do COMTUR/SBC. O GT MIT ficou assim composto: Robson Souza,

Paulo dos Santos, Tatiane Ferreira, Cátia Prometi, Jair Baltuilhe e Eduardo Tamaiyoshi, e o GT DADETUR pelos Conselheiros Robson Souza, Paulo dos Santos e Jair Baltuilhe. As datas e horários da diplomação e do curso técnico serão informadas por e-mail. Na sequência, o Sr. Fernando retomou a palavra para explicar sobre a importância do CADASTUR, principalmente em relação ao Mapa Brasileiro do Turismo 2019. Ficou estabelecido que o Departamento de Turismo e Eventos providenciará uma cartilha informativa e auxiliará os atores do segmento a obterem o referido certificado. Atualmente São Bernardo do Campo consta com o conceito "B" na escala de "A"-E", e o objetivo é elevar o conceito para "A", principalmente organizando e captando serviços turísticos com o Certificado em questão. O GT CADASTUR será a própria equipe do Departamento de Turismo e Eventos (SDECT.3). Em seguida, o tema abordado foi o Concurso Top Destinos Turísticos 2018, sendo que São Bernardo do Campo busca nova conquista na categoria "Estudos e Intercâmbio". O Gestor Administrativo pediu empenho dos Membros na votação, inclusive de funcionários, amigos e familiares. O Top Destino é um prêmio internacional outorgado pela ADVB e pela SKALL Internacional SP. Em 2017, São Bernardo do Campo foi eleito Top Destino Turístico na categoria "Estudos e Intercâmbio". O 2º Festival do Cambuci de São Bernardo do Campo e o 3º Congresso Brasileiro de Turismo Industrial /1º Congresso Internacional de Turismo Industrial também foram objeto de apresentação pelo Diretor de Turismo de São Bernardo. O Sr. Fernando apresentou os formatos, as necessidades e apontou os parceiros e apoiadores já confirmados. O evento do Cambuci será realizado nos dias 4 e 5 de maio e o de Turismo Industrial entre os dias 15 e 17 de agosto. Na sequência, a representante da Educação, Sra. Cátia Prometi informou que a definição do novo membro suplente representante daquela Secretaria será oficializado no mês de maio por conta da nova reunião. O Sr. Secretário Executivo, Marcos Matsui informou que o projeto de criação do Fundo Municipal de Turismo – FUMTUR de São Bernardo do Campo, ainda encontra-se em análise pela Administração Municipal, agora no âmbito jurídico e na sequência no âmbito financeiro. O próximo item de pauta foi o novo site de turismo de São Bernardo do Campo, sob a gestão do COMTUR/SBC, conforme descrito na Resolução COMTUR nº 008/2018, de 07 de dezembro de 2018. O Sr. Fernando informou que não houve manifestação de empresas por conta do convite público, bem como de Membros do COMTUR/SBC, desta forma o Departamento de Turismo irá conduzir o processo de busca de conteúdo e de possíveis apoiadores/ patrocinadores. Em seguida, o Grupo deliberou e aprovou por unanimidade (onze votos favoráveis de onze possíveis) os seguintes projetos a serem apresentados junto à Secretaria de Estado de Turismo – recursos oriundos do Dadetur: a) Revitalização do Gabinete do Prefeito Mirim da Cidade da Criança; b) Ampliação e revitalização do piso superior do prédio da caixa d'água para implantação do Centro Turístico de São Bernardo do Campo interligado ao Mirante Turístico; c) Revitalização da Caixa d'água (bairro Nova Petrópolis) para implantação de Mirante Turístico; d) Revitalização do Centro de Informações Turísticas – Terminal Rodoviário João Setti (Rodoviária de São Bernardo do Campo); e) Ampliação e Revitalização do Centro de Informações Turísticas – Cidade da Criança. Antes do término da reunião, os Conselheiros celebraram a conquista do título de MIT com bolo e refrigerante. Retomando a palavra e, nada mais a ser discutido, o Sr. Presidente Robson Sanchez deu por encerrada a reunião às 21h20, agradecendo a presença e participação de todos. Eu, Marcos Matsui, Secretário Executivo, lavrei a presente ata que será assinada por mim e pelo Presidente do Conselho Municipal de Turismo de São Bernardo do Campo - COMTUR, Sr. Robson Sanchez de Souza.

Marcos Matsui
Secretário Executivo

Robson Sanchez de Souza
Presidente do COMTUR/SBC

86ª REUNIÃO EXTRAORDINÁRIA – 03/04/2019

Ata da 86ª Reunião Extraordinária do Conselho Municipal do Patrimônio Histórico e Cultural de São Bernardo do Campo – COMPAHC-SBC, constituído pela Portaria nº 9.709, de 20 de setembro de 2018, e alterado pelas portarias nº 9.727, de 27 de dezembro de 2018, e nº 9.750, de 20 de março de 2019, realizadas nas dependências da Divisão de Preservação da Memória (SC-22, Rua João Pessoa, 236 – Centro – São Bernardo do Campo) em 03 de abril de 2019. Registrada a presença de dez membros com direito a voto. Participaram da reunião os conselheiros Anna Carolina Rocha Soares (Secretaria de Meio Ambiente e Proteção Animal – SMA), Elisabeth Monique Voëlin (Secretaria de Cidadania, Assuntos Jurídicos e Pessoas com Deficiência – SCJ), Elizabeth Moreira Andreatta Moro (Ordem dos Advogados do Brasil – OAB), Fernando Bonísio (Secretaria de Desenvolvimento Econômico, Ciência, Tecnologia, Trabalho e Turismo – SDECT), Graziela Cristina Marotti (Ordem dos Advogados do Brasil – OAB), Jozileide Ferreira de Castro (Secretaria de Educação – SE), Marcos Shigueharu Tatiyama (Secretaria de Cultura e Juventude – SC), Maurício Brigatto Cypriano (Sociedade Amigos do Jardim das Américas), Mauro Pardelli Colombo (Faculdade de Direito de São Bernardo do Campo), Paulo Alexandre Mota (Conselho Regional de Engenharia e Agronomia do Estado de São Paulo – CREA) e Roseli Misako y Bichara (Secretaria de Obras e Planejamento Estratégico – SOPE). Participaram também Denise Puertas de Araújo, Diretora da Divisão de Preservação da Memória – SC-22, Jorge Joaquim Magyar, Diretor da Seção de Patrimônio e Memória – SC-221, Laércio Costa Nunes, da SC-221, e Nerino Cuzziol, convidado. Às 8h50 o presidente Fernando Bonísio abriu a reunião informando que projeto de criação do complexo voltado ao atendimento turístico da cidade, no prolongamento da Rua Kara, que fora apresentado em reunião anterior do Conselho, foi declinado em razão dos novos projetos que serão objeto da pauta desta reunião. Estes projetos serão custeados pelas verbas provenientes dos benefícios que o Município receberá em razão de ter sido transformado em estância turística pelo governo do Estado. Denise observou que, embora nem todos os bens a serem reformados que constam na pauta a ser discutida sejam tombados, é importante que o Conselho acompanhe estes projetos, uma vez que estes bens possuem importância para a memória da coletividade, como é o caso da Caixa D'Água. A seguir, teve início a discussão da pauta. Item 1: Reforma do Cenário da Redenção – Cidade da Criança. Denise explanou o histórico da criação da Cidade da Criança, originada com a desapropriação da área para uso como parque público e, após, com a instalação do cenário para gravação de uma telenovela chamada Redenção. A cidade cenográfica utilizada nas gravações foi mantida e o espaço passou a ser ocupado por brinquedos, dando origem à Cidade da Criança; as diretrizes do tombamento do lugar especificam, principalmente, as construções remanescentes da cidade cenográfica e a massa arbórea original, além de alguns brinquedos. O presidente Fernando discorreu sobre o processo de privatização da Cidade da Criança, que se encontra na fase de audiências públicas. Observou que, embora todo o local seja cedido ao permissionário, a Municipalidade preservará dois espaços da cidade cenográfica, um para albergar o gabinete do Prefeito Mirim e outro para o Centro de Informações Turísticas (CIT). O gabinete do Prefeito Mirim será o prédio da Prefeitura da cidade cenográfica; para melhorar a logística de funcionamento, o CIT atualmente existente será transferido para um prédio vizinho a esta Prefeitura. Além destes espaços físicos, o Município de São Bernardo terá 50 passaportes mensais para uso da SDECT e emitirá uma Carteira do Município,

para que os moradores da cidade tenham direito a desconto nas atrações do parque. A seguir, apresentou o projeto de reforma dos espaços destinados ao gabinete do Prefeito Mirim e do CIT: pintura da área externa (segundo as diretrizes do tombamento), manutenção do telhado, troca do piso e a construção de uma rampa para acessibilidade (na área interna). Observou ainda que a Vera Cruz encontra-se no raio de 300 metros dentro dos quais seria necessária a anuência do Conselho para obras a serem financiadas pelo governo do Estado; entretanto, por serem basicamente reformas na área interna dos prédios, não terão nenhum impacto no citado bem. Ainda sobre o processo de privatização, observou que as intervenções do futuro permissionário na Cidade da Criança terão que ter anuência do COMPAHC; salientou, ainda, que acha necessário que o COMTUR seja consultado também. As conselheiras Graziela e Elizabeth Andreatta questionaram a respeito do TAC – Termo de Ajustamento de Conduta – e Denise informou que a intervenção proposta (que se dará apenas no interior do cenário) respeita as diretrizes dele emanadas. Interrogada pela conselheira Jozileide, Denise ainda discorreu sobre as diretrizes do tombamento da Cidade da Criança – notadamente para o cenário da novela Redenção –, observando que o espaço foi incluído no Inventário de Bens Culturais em razão do desejo de que a massa arbórea fosse explicitamente incluída no tombamento. Ao final da instrução do processo, no momento da deliberação do Conselho, alguns brinquedos e a região da Mini Amazônia, por exemplo, foram incluídos na decisão final de proteção. Neste momento, às 9h40, a conselheira Elizabeth Andreatta precisou se retirar, assumindo em seu lugar, com direito a voto, sua suplente Graziela. Chamados a se manifestar pelo presidente Bonísio, nenhum conselheiro se opôs à aprovação do projeto de reforma em questão, salientando-se a necessidade de observância ao Termo de Ajuste de Conduta do objeto em questão. Item 2: Reforma da Caixa D'Água. O presidente Bonísio passou à explanação do projeto de reforma da Caixa D'Água, localizada no Bairro Nova Petrópolis. Informou que o elevador que leva ao mirante do prédio encontra-se quebrado, mas que, por se tratar de um equipamento raro da empresa Otis, há tratativas com esta empresa sobre o destino que este poderia ter, seja reformado ou trocado por um novo. O projeto de reforma teria como objetivo permitir que o mirante volte a ser aberto ao público. A área de circulação do mirante é estreita e limitada quanto às intervenções, mas acima dela há o espaço onde ficava o reservatório de água e que necessita de um projeto a ser elaborado pela Secretaria de Obras para análise de sua ocupação; também seria necessária a readaptação do elevador, para permitir o acesso a este piso superior, já que este só vai até o mirante, assim como o acesso a outros andares da edificação. A seguir, Jorge explanou sobre o histórico da Caixa D'Água. Item 3: Reforma da Sala de Turismo na Rodoviária. O presidente Bonísio informou sobre o projeto de revitalização do Centro de Informações Turísticas localizado na Rodoviária João Setti; este CIT é um dos raros situados em rodoviárias no Estado de São Paulo; como se encontra deteriorado, o projeto de reforma será feito em parceria com a rodoviária; a SDECT treinará os funcionários do local para informações turísticas. O presidente Bonísio explicou, ainda, a intenção de levar o Centro Turístico que seria criado na extensão da Rua Kara para o prédio da Caixa D'Água. Atualmente ocupado pela Secretaria de Transportes, que seria realocada para um prédio novo a ser construído ao lado, o Centro Turístico abrigaria, entre outros, a sede do COMTUR e da SDECT; além do prédio, a praça do local também seria reformada e o auditório seria de uso comum com a Secretaria de Transportes. A seguir, deu mais detalhes sobre o Prefeito Mirim da Cidade da Criança: é uma iniciativa da SDECT, junto às secretarias de Educação e Cultura e Juventude, de resgate da memória; a eleição se dará entre cinco classificados em fases anteriores que incluirão redação e registro de vídeo. Também relatou aos presentes a realização do Festival do Cambuci nos próximos dias 04 e 05 de maio, no Parque Salvador Arena. Terminada a explanação sobre as reformas, decorreu-se para o último item da pauta. Item 4: CUGA – Permissão de uso das Indústrias Matarazzo. Denise informou que foi protocolado um relatório fotográfico e um memorial descritivo das obras a serem realizadas pelos interessados na utilização do prédio remanescente da Indústria Matarazzo, que fora objeto de deliberação em reunião anterior do COMPAHC. O memorial inclui a reforma do telhado, danificado pela queda de uma árvore, da fiação elétrica, restauro das paredes também danificadas, substituição das telhas por telhas ecológicas, de rufos galvanizados, reparos da parte elétrica, dos pratos de alumínio das luminárias e pintura. Denise falou da importância do uso do equipamento pela comunidade, reforçando os vínculos do equipamento com a população local; que o local foi restaurado e doado ao poder público na ocasião da construção do Condomínio Ânima, na área da antiga Indústria Matarazzo; também falou que, pelos preceitos de intervenção em bens tombados, quando há necessidade de substituições, se os materiais ou tecnologia empregados forem ainda existentes, que eles devem ser utilizados. Nesse sentido, a substituição das telhas francesas deveria ser feita por outras do mesmo tipo. A seguir, convidou o senhor Nerino Cuzziol, representante da Comunidade Unida de Vila Gonçalves e Adjacências – CUGA, para fazer uso da palavra. O senhor Nerino falou sobre o trabalho desenvolvido pela entidade, realizando reuniões, festividades e reivindicações dos moradores junto à administração municipal. Informou que foi ele o redator do memorial descritivo e que é membro da entidade, embora não faça parte de sua diretoria. Também falou sobre o pedido para utilização do espaço, com sua restauração a ser feita pelo CUGA. Denise convidou o senhor Nerino, e outros dirigentes da CUGA, para visitarem a Divisão de Preservação da Memória afim de que consultem o processo de tombamento e vejam as plantas e demais elementos gráficos e descritivos. Terminada a discussão dos itens da pauta, a conselheira Graziela informou sobre o acúmulo de lixo verificado junto à Árvore dos Carvoeiros, espécime tombado situado na Via Anchieta. Denise informou que, assim como ocorreu em outra ocasião, a ECOVIAS, permissionária da Via Anchieta poderá ser notificada. A conselheira Graziela indagou sobre o convite à sociedade civil para participar das reuniões do Conselho, deliberado em reunião anterior; o presidente Bonísio informou que a resolução já foi publicada. Graziela ainda informou sobre o falecimento do senhor Armando Marotti, artista e incentivador das artes na cidade. O presidente Fernando solicitou que se faça constar em Ata nota de pesar e dedicou os trabalhos desta reunião ao senhor Marotti. Nada mais havendo a tratar, encerrou-se a reunião às 10h40, da qual eu, Laércio, secretariei e lavrei a presente Ata, que será assinada pelos presentes e registrada no respectivo livro após a aprovação.

Anna Carolina Rocha Soares
Elisabeth Monique Voëlin
Elizabeth Moreira Andreatta Moro
Fernando Bonísio
Graziela Cristina Marotti
Jozileide Ferreira de Castro
Marcos Shigueharu Tatiyama
Maurício Brigatto Cypriano
Mauro Pardelli Colombo
Paulo Alexandre Mota
Roseli Misako y Bichara

A Secretaria de Desenvolvimento Econômico, Ciência, Tecnologia, Trabalho e Turismo - SDECT do Município de São Bernardo do Campo, por seu Secretário **HIROYUKI MINAMI**, no uso de suas atribuições legais e ainda,

Considerando o que dispõe o **Edital de Inscrição GSDECT nº. 001/2019**, devidamente publicado no Jornal Notícias do Município de 01/03/2019;

Considerando ainda todas as deliberações complementares emitidas pela Comissão de Organização e Avaliação em 29/03/2019;

Resolve:

Todos os(as) candidatos(as) convocados(as) para Matrícula nos dias 01 e 02 de Abril de 2019 de acordo com a Lista de Classificação Geral divulgada no dia 29/03/2019 no Jornal Notícias do Município Edição 2053 **QUE NÃO COMPARECERAM E/OU COMPARECERAM SEM OS DOCUMENTOS ESTABELECIDOS NO ARTIGO 4º DO REFERIDO EDITAL ESTÃO DESCLASSIFICADOS E NÃO PODERÃO MAIS PARTICIPAR DO PRESENTE PROCESSO.**

Assim sendo, FORAM CONVOCADOS(AS) PARA MATRÍCULA OS CANDIDATOS(AS) CONFORME ABAIXO INDICADO, ressaltando-se que a efetivação de matrículas somente ocorrerá se preenchidos todos os critérios do referido Edital de Inscrição e demais deliberações publicadas, observando-se o que dispõe o artigo 4º, e todos os(as) candidatos(as) ora convocados(as) deverão comparecer **NO DIA 5 DE ABRIL NA SALA DO EMPREENDEDOR - ANDAR TÉRREO DO PAÇO MUNICIPAL – PRAÇA SAMUEL SABATINI, 50 DAS 08:00 ÀS 16:00.**

| PIZZAIOLO - 22/04 à 27/06 - 19:00 às 22:30 - 2ª à 6ª | | |
|--|-----------------------------------|----------------|
| CENFORPE - Av. Dom Jaime de Barros Câmara, 201 - Planalto - SBC | | |
| CLASSIFICAÇÃO | NOME | CPF |
| 47 | GABRIEL DE SOUZA LAURINDO | 361.507.518-80 |
| 48 | FLAVIANO GOMES FERREIRA | 090.127.036-97 |
| 49 | CAIO HENRIQUE RIBEIRO URSULINO | 389.997.318-63 |
| 50 | WENDRICK HENRIQUE MARINHO VICENTE | 473.941.418-02 |
| 51 | VICTOR HUGO GONZALEZ | 475.534.128-05 |
| 52 | GABRIEL AMARO LIMA | 508.513.158-44 |

FORMAÇÃO BÁSICA EM CONFEITARIA - 22/04 à 20/05 - 08:30 às 12:30 - 2ª, 4ª e 6ª

CTR - Central de Trabalho e Renda - Rua Marechal Deodoro, 2316 - Centro - SBC

| CLASSIFICAÇÃO | NOME | CPF |
|---------------|--------------------------------|----------------|
| 25 | ÉRICA RODRIGUES GOUVEIA | 470.890.048-13 |
| 26 | EDSON DO AMARAL ARANTES | 249.059.428-10 |
| 27 | JUSSARA DE ALMEIDA BISPO | 247.804.618-04 |
| 28 | MALTA MADALENA LUCAS DE ARAÚJO | 213.215.348-50 |
| 29 | VIVIANE DE PAULA CALADO | 224.975.888-30 |

FORMAÇÃO BÁSICA EM CONFEITARIA - 06/06 à 19/07 - 08:30 às 12:30 - 5ª e 6ª

CTR - Central de Trabalho e Renda - Rua Marechal Deodoro, 2316 - Centro - SBC

| CLASSIFICAÇÃO | NOME | CPF |
|---------------|-------------------------------------|----------------|
| 26 | WELLINGTON ROGRIGUES DO NASCIMENTO | 310.583.268-80 |
| 27 | FRANCISCA RAIMUNDA DE OLIVEIRA DIAS | 061.195.418-45 |

AUXILIAR ADMINISTRATIVO - 15/04 à 11/06 - 08:30 às 12:30 - 2ª à 6ª

CTR - Central de Trabalho e Renda - Rua Marechal Deodoro, 2316 - Centro - SBC

| CLASSIFICAÇÃO | NOME | CPF |
|---------------|--|----------------|
| 48 | ANDRESSA OLIVEIRA DE SOUSA | 470.631.978-19 |
| 49 | ALEXANDRE BARBOSA LIMA | 262.536.768-73 |
| 50 | DÉBORA FERNANDES MARQUES | 380.614.788-46 |
| 51 | KARINA SANTOS GONÇALVES | 385.056.988-86 |
| 52 | DANIELLE SANTOS SILVA | 416.285.348-77 |
| 53 | TALLYTA CRISTINA DE SOUZA DA CONCEIÇÃO | 420.782.078-70 |
| 54 | VICTOR AIDAN CASTRO DOS SANTOS | 427.515.468-11 |
| 55 | STEPHANIE BATISTA DE MELO | 394.949.418-96 |
| 56 | MARIA SOLIDADE PEREIRA LEITE | 139.908.668-50 |

AUXILIAR DE OPERAÇÕES EM LOGÍSTICA - 17/06 à 15/08 - 08:30 às 12:30 - 2ª à 6ª

CTR - Central de Trabalho e Renda - Rua Marechal Deodoro, 2316 - Centro - SBC

| CLASSIFICAÇÃO | NOME | CPF |
|---------------|-------------------------------------|----------------|
| 50 | TAINARA APARECIDA RIBEIRO FELIX | 508.633.198-66 |
| 51 | ELIZABETH MUNIZ DE VIVEIROS | 713.393.434-52 |
| 52 | FELIPE AGUIAR DE JESUS | 412.065.328-58 |
| 53 | WELLINGTON ALVES BONFIM | 424.457.398-45 |
| 54 | JUANETE DIAS DE ANDRADE | 001.418.115-01 |
| 55 | ANGÉLICA AMORIM CORDEIRO DE ALMEIDA | 230.195.998-81 |
| 56 | ZILDA VAZ DO NASCIMENTO | 230.865.708-14 |
| 57 | NICOLE ARAÚJO DA SILVA | 405.630.438-65 |
| 58 | IZABEL DA SILVA | 416.158.618-31 |
| 59 | NAYARA DA SILVA PAIVA | 378.691.178-97 |
| 60 | LUIS ANTONIO GOMES SILVA | 061.114.398-47 |

DESIGN DE SOBRANCELHAS - 23/04 à 09/05 - 18:30 às 22:30 - 3ª e 5ª

SENAC/SBC - Av. Senador Vergueiro, 400 - Centro - SBC

| CLASSIFICAÇÃO | NOME | CPF |
|---------------|--------------------------------|----------------|
| 37 | KEVELIN NATASHA MORAES BARBOSA | 482.291.258-21 |
| 38 | MARILU DE OLIVEIRA SILVA | 315.199.288-90 |
| 39 | LUCIMAR ROBERTA DA COSTA | 295.526.708-29 |
| 40 | ANDRÉIA LIMA DA COSTA | 220.185.028-32 |
| 41 | STEPHANY PASCHOAL BORGES | 391.840.498-63 |
| 42 | ERICA SÁ DA SILVA | 408.106.298-60 |

DESIGN DE SOBRANCELHAS - 28/05 à 13/06 - 18:30 às 22:30 - 3ª e 5ª

SENAC/SBC - Av. Senador Vergueiro, 400 - Centro - SBC

| CLASSIFICAÇÃO | NOME | CPF |
|---------------|--------------------------------|----------------|
| 36 | ADRIELLY DOS SANTOS PORTO | 462.232.088-63 |
| 37 | REJANE GOMES BARBOSA | 108.548.404-81 |
| 38 | MARIANE OLIVEIRA COSTA | 085.716.545-30 |
| 39 | APARECIDA FRANCO DE OLIVEIRA | 100.942.308-89 |
| 40 | ROSELI APARECIDA GARCIA SANTOS | 167.770.758-52 |

EXCEL 2016 - 22/04 à 06/05 - 13:30 às 17:30 - 2ª, 4ª e 6ª

SENAC/SBC - Av. Senador Vergueiro, 400 - Centro - SBC

| CLASSIFICAÇÃO | NOME | CPF |
|---------------|--------------------------------|----------------|
| 49 | JOÃO FRANCISCO DA SILVA JUNIOR | 504.414.458-45 |
| 50 | ROSELAINE DA SILVA RIBEIRO | 170.739.238-22 |
| 51 | DINÁ AMORIM DIAS | 247.058.868-52 |
| 52 | TALITA SIBOLLA | 429.251.228-09 |
| 53 | IARA CRISTINA DA SILVA MIRANDA | 167.828.358-43 |
| 54 | FERNANDA DE LIMA SILVA | 287.387.588-73 |
| 55 | IVANI DOS SANTOS SILVA | 223.040.038-00 |
| 56 | VERONICA APARECIDA CARLOS | 370.538.198-92 |
| 57 | FÁBIO MESQUITA | 192.565.168-10 |

EXCEL 2016 - 13/05 à 24/05 - 13:30 às 17:30 - 2ª, 4ª e 6ª

SENAC/SBC - Av. Senador Vergueiro, 400 - Centro - SBC

| CLASSIFICAÇÃO | NOME | CPF |
|---------------|----------------------------------|----------------|
| 46 | BEATRIZ LUPI | 438.918.258-70 |
| 47 | FRANCES APARECIDA SOARES DE LIMA | 288.635.748-04 |
| 48 | DIANA GARCIA DE MOURA | 192.183.068-98 |
| 49 | ALINE GRACIELE VALENTE | 228.920.508-71 |

TÉCNICAS DE MANICURE E PEDICURE - 16/05 à 28/06 - 13:30 às 17:30 - 3ª, 5ª e 6ª

SENAC/SBC - Av. Senador Vergueiro, 400 - Centro - SBC

| CLASSIFICAÇÃO | NOME | CPF |
|---------------|----------------------------------|----------------|
| 26 | LILIAN FERREIRA MACEDO DA SILVA | 353.085.158-24 |
| 27 | ALLANY TERESA VELOSO ENEAS | 367.118.728-00 |
| 28 | MARIA DIONE DE OLIVEIRA CARVALHO | 449.986.118-79 |
| 29 | KATHELYN DE JESUS ALVES | 468.008.858-35 |
| 30 | MARIELLE SILVA DOS SANTOS | 506.584.858-06 |
| 31 | MUNIQUE EVELIN ALVES DE FREITAS | 531.899.458-02 |
| 32 | DERIS PIRES MERCEDES | 857.233.710-53 |
| 33 | LEVINA GARCIA SANTANA | 791.136.646-20 |

WEB DESIGNER - 24/06 à 22/08 - 08:30 às 12:30 - 2ª à 6ª

SENAC/SBC - Av. Senador Vergueiro, 400 - Centro - SBC

| CLASSIFICAÇÃO | NOME | CPF |
|---------------|------------------------------|----------------|
| 49 | WILLIAM COELHO BRITO | 342.148.208-00 |
| 50 | ORLANDO MENESES NUNES | 352.457.628-11 |
| 51 | AMAURI DA SILVA CHAVES | 343.519.198-84 |
| 52 | KAUÊ VINÍCIUS ARAUJO | 381.601.948-03 |
| 53 | ADRIANO DE SOUSA OLIVEIRA | 322.043.158-50 |
| 54 | JAQUELINE ANJOS DE OLIVEIRA | 428.424.638-03 |
| 55 | ANDRÉ LUIZ TEIXEIRA DOS REIS | 402.538.048-09 |

| | | |
|----|--|----------------|
| 56 | GEOVANA DE PAULA SILVA | 443.406.038-48 |
| 57 | VÍCTOR RAÚL FRADES GARCÍA | 067.277.231-09 |
| 58 | LUCIA FATIMA VIANA DE MELO | 155.980.098-46 |
| 59 | CAIO VINICIUS DO NORTE MELO | 474.849.928-10 |
| 60 | EDUARDO RIEI DE SOUZA SANTOS | 483.844.528-81 |
| 61 | THIAGO RIBEIRO ALVES | 486.040.328-27 |
| 62 | GIOVANA BUENO GAMA | 373.884.508-90 |
| 63 | MATHEUS HENRIQUE NEVES SANTOS | 431.657.908-84 |
| 64 | AMANDA GABRIELA CABRAL VENDITTI SCANDURA | 384.108.758-29 |

MONTADOR DE MÓVEIS - 16/04 à 28/06 - 08:00 às 12:00 - 3ª à 6ª

E.M. NAIR DA SILVA PRATA - Rua Capitão Alberto Mendes Júnior, 96 - Jardim Beatriz - SBC

| CLASSIFICAÇÃO | NOME | CPF |
|---------------|-----------------------------------|----------------|
| 24 | JONATHAN SILVA DE OLIVEIRA | 455.225.838-94 |
| 25 | GABRIEL LUCAS OLIVEIRA ARRUDA | 489.845.838-63 |
| 26 | LEO BRAZ DA TRINDADE | 089.482.308-67 |
| 27 | CRISTIANO PINTO ANTUNES | 399.344.878-29 |
| 28 | BRUNO FRANCISCO DE ASSIS OLIVEIRA | 079.155.756-19 |

MELHORIA
NA DISTRIBUIÇÃO



FARMÁCIA
DE ALTO CUSTO
— SERÁ NO —
POUPATEMPO



PREFEITURA DE
**SÃO BERNARDO
DOCAMPO**
CIDADE DO TRABALHO

CHEGOU O APP PARA FACILITAR sua vida

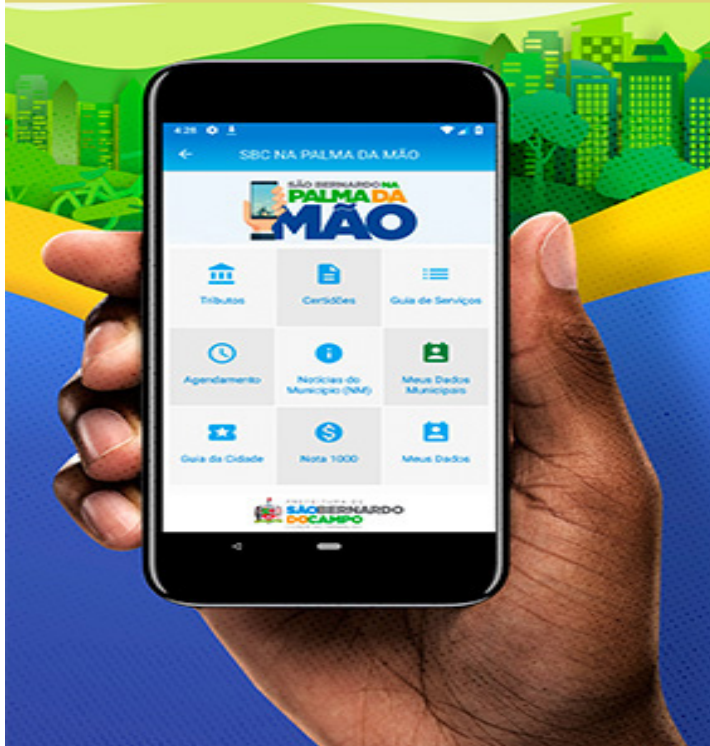

Secretaria de Finanças
Gabinete do Secretário

ATA DA AUDIÊNCIA PÚBLICA PARA CONCESSÃO COMUM VISANDO A REVITALIZAÇÃO, MODERNIZAÇÃO, OPERAÇÃO, MANUTENÇÃO E GESTÃO DO PARQUE CIDADE DA CRIANÇA "RUBENS FREIRE" DO MUNICÍPIO DE SÃO BERNARDO DO CAMPO.

Aos 21 (vinte e um) dias do mês de março de 2019, nas dependências do "Plenário Menor" da Câmara Municipal de São Bernardo do Campo, no Estado de São Paulo, iniciou-se às 9:00 horas, a Audiência Pública para apresentação do modelo de Concessão Comum visando a revitalização, modernização, operação, manutenção e gestão do Parque Cidade da Criança "Rubens Freire" do Município de São Bernardo do Campo. O Sr. Secretário de Finanças, José Luiz Gavinelli, com apoio dos Srs. João Batista de Arruda Mota Junior e Ronaldo Bocchi, (servidores da Secretaria de Finanças - SF) requereu os préstimos do servidor Jonathas de Almeida Chedid para secretariar os trabalhos desta Sessão, além destes, o Secretário de Finanças convidou para compor a mesa os Srs. Marcos Matsui, Secretário Executivo do Conselho Municipal de Turismo e Fernando Bonisio, Diretor do Departamento Municipal de Turismo e Eventos e presidente do COMPAHC – SBC Conselho Municipal do Patrimônio Histórico e Cultural de São Bernardo do Campo desta cidade, após todos tomarem assento, iniciou-se os trabalhos de apresentação das diretrizes gerais com a prestação de informações técnicas a respeito da Cidade da Criança "Rubens Freire" na presença de funcionários públicos, servidores, munícipes, empresários e autoridades legislativas deste município. Primeiramente, o Sr. Secretário de Finanças, José Luiz Gavinelli, apresentou "Power Point" (cópia em anexo), com histórico cronológico do Parque e outras informações importantes desde a inauguração do Parque, incluindo fotos, dados históricos e imagens do Parque. Também foram apresentadas informações atuais sobre o referido Parque, tais como área, números de atrações, quantidade de funcionários, áreas tombadas, aspectos legais e análise financeira quanto a despesas e arrecadação, encerrando com tópicos previstos na Concessão pretendida. Em seguida deu-se a palavra ao Diretor do Departamento Municipal de Turismo e Eventos, Sr. Fernando Bonisio, que expôs questões técnicas sobre a conquista por São Bernardo do Campo, do título de Município de Interesse Turístico (MIT) pelo Governo do Estado de São Paulo e os benefícios que a cidade terá com os repasses de recursos de potencialização e fomento ao turismo, principalmente na área do Turismo Industrial, área de preservação de matas e mananciais e ecoturismo. Ressalta-se a presença de membros da sociedade civil e de munícipes no evento supra (conforme lista de presença em anexo), que participaram apresentando sugestões e questionamentos

por escrito que posteriormente foram respondidos pelo funcionário João Batista de Arruda Mota Junior, os quais transcrevemos a seguir: Pergunta do Vereador Jorge Araújo, "Hoje temos um custo de aproximadamente 1 milhão ao ano; Qual é o ganho com o Parque? Hoje temos déficit ou superávit? Qual é o valor de entradas ano?" As questões foram respondidas conforme segue: "Hoje temos uma despesa de aproximadamente R\$1.13 milhão por ano. Atualmente, o único ganho é com o recebimento das permissões, que em 2018 renderam um montante de R\$ 546.184,76. Desta forma temos déficit anual com o Parque de R\$580.952,24 (R\$1.127.137 – R\$546.184,76)"; "A receita da prefeitura com as permissões em 2018, como dito, foi de R\$ 546.184,76". Seguiu-se com o questionamento do Sr. Amaury Freire, no seguinte teor: "Quanto ao projeto, originado no PMI, é obrigatório sua utilização? E ainda: Quanto ao impacto no Bairro (Estacionamento e outros inconvenientes), a Prefeitura fará a infraestrutura necessária?" sendo que a resposta foi a seguinte: "Não é obrigatória a utilização, porém, caso a prefeitura utilize o projeto em seu Edital/Termo de Referência, deverá ser definido o valor de ressarcimento proporcional à sua utilização, valor esse a ser pago, exclusivamente pelo concessionário, se houver, à empresa que elaborou o projeto utilizado", no que tange à segunda pergunta temos que: "Toda infraestrutura necessária será providenciada pela prefeitura, diretamente ou indiretamente mediante contratos ou concessões". Por fim, houve também uma sugestão ofertada pelo Sr. Gilberto Marson, no teor a seguir descrito: "A massa arbórea é significativa, inclusive avança para seu entorno, causando apreensão com referência a quedas de galhos e árvores em residências vizinhas. A sugestão é que a Prefeitura oriente previamente o sistema de podas aos dirigentes do Parque"; neste aspecto foi informado que no Edital/Termo de Referência constam obrigações ao futuro concessionário incluindo aquelas vinculadas aos tombamentos e à massa arbórea do Parque, posteriormente, foi indagado aos presentes pelo Secretário de Finanças se havia mais algum questionamento, com a negativa do público presente, restou encerrada a audiência pública em questão, sendo que eu, Jonathas de Almeida Chedid, na qualidade de secretário para o presente ato, subscrevo o inteiro teor das tratativas elencadas nesta audiência e assino a presente ATA, em conjunto com os demais expositores que realizaram esta referida Audiência Pública, para que surta seus devidos fins.

José Luiz Gavinelli _____

Marcos Matsui _____

Fernando Bonisio _____

João Batista de Arruda Mota Junior _____

Ronaldo Bocchi _____

Jonathas de Almeida Chedid _____

Secretaria de Finanças
Departamento do Tesouro

INSTRUÇÃO SF-2 - Nº 004/2019

Divulga Tabelas de atualização monetária, cálculo de juros moratórios e outros índices aplicáveis a débitos de qualquer natureza devidos para com a Fazenda Pública Municipal no mês de abril de 2019.

ROBSON TADEU DE ALMEIDA, Diretor do Departamento do Tesouro da Secretaria de Finanças do Município de São Bernardo do Campo, no uso de suas atribuições legais e,

Considerando o disposto no artigo 337 da Lei Municipal n.º 1802, de 26 de dezembro de 1969, com a redação dada pela Lei Municipal n.º 4398, de 28 de setembro de 1995;

Considerando o disposto no § 2º do artigo 13 da Lei Municipal n.º 6008, de 21 de dezembro de 2009;

Considerando que a Lei Municipal n.º 4839, de 2 de março de 2000, alterou o artigo 63 da Lei Municipal 1802, de 26 de dezembro de 1969, relativamente à aplicação dos juros moratórios aos débitos devidos para com a Fazenda Pública Municipal;

Considerando que a Lei Municipal n.º 4840, de 2 de março de 2000, concedeu anistia dos juros moratórios que excederem a 1% (um por cento) ao mês, inclusive fração, aos débitos devidos para com a Fazenda Pública Municipal;

Considerando o disposto na Resolução Conjunta SF/SJ n.º 193, de 4 de janeiro de 1995, alterada pela Resolução Conjunta SF/SJ n.º 204, de 29 de setembro de 1995;

Considerando o disposto no Decreto Municipal n.º 13319, de 14 de novembro de 2000, que dispõe sobre as providências a serem tomadas pelas unidades municipais, em decorrência da extinção da UFIR (reedição da Medida Provisória n.º 1973-67, de 26 de outubro de 2000);

Considerando que a variação do Índice Nacional de Preços ao Consumidor Amplo – IPCA-15, apurado pelo Instituto Brasileiro de Geografia e Estatística – IBGE, relativa ao mês de MARÇO de 2019 foi de 0,54%,

DIVULGA, para vigorar no mês de ABRIL de 2019, as tabelas abaixo relacionadas, aplicáveis aos débitos de qualquer natureza devidos para com a Fazenda Pública Municipal:

- 1) "Tabela de Atualização Monetária para débitos de qualquer natureza"
- 2) "Tabela de Atualização de Juros de Mora"
- 3) Tabela:
 - a) de evolução de índices aplicados na Tabela de Atualização Monetária dos débitos de qualquer natureza;
 - b) de evolução dos índices IPCA-15 e IGP-M;
 - c) de evolução dos valores da Unidade Fiscal de Referência – UFIR;
 - d) percentual de multa de mora e,
- 4) "Tabela de Evolução dos Índices aplicados para atualização dos Termos de Compromissos".

SF-2, em 28 de março de 2019.

ROBSON TADEU DE ALMEIDA

Departamento do Tesouro

Diretor

PREFEITURA DO MUNICÍPIO DE SÃO BERNARDO DO CAMPO
SECRETARIA DE FINANÇAS – DEPARTAMENTO DO TESOUREIRO

VALIDADE: ABRIL/2019

TABELA DE EVOLUÇÃO DO ÍNDICE A SER APLICADO PARA PAGAMENTO EM ATRASO DE LANÇAMENTO CONSTITUÍDO EM UFIR

| | JANEIRO | FEVEREIRO | MARÇO | ABRIL | MAIO | JUNHO | JULHO | AGOSTO | SETEMBRO | OUTUBRO | NOVEMBRO | DEZEMBRO |
|------|---------|-----------|--------|--------|--------|--------|--------|--------|----------|---------|----------|----------|
| 2001 | 1,1699 | 1,1772 | 1,1799 | 1,1865 | 1,1984 | 1,2087 | 1,2205 | 1,2386 | 1,2557 | 1,2596 | 1,2745 | 1,2885 |
| 2002 | 1,2913 | 1,2959 | 1,2967 | 1,2979 | 1,3052 | 1,3160 | 1,3363 | 1,3624 | 1,3940 | 1,4275 | 1,4827 | 1,5597 |
| 2003 | 1,6181 | 1,6558 | 1,6936 | 1,7195 | 1,7353 | 1,7308 | 1,7135 | 1,7063 | 1,7128 | 1,7330 | 1,7396 | 1,7481 |
| 2004 | 1,7590 | 1,7745 | 1,7867 | 1,8069 | 1,8288 | 1,8528 | 1,8784 | 1,9030 | 1,9262 | 1,9395 | 1,9471 | 1,9631 |
| 2005 | 1,9773 | 1,9850 | 1,9910 | 2,0079 | 2,0252 | 2,0207 | 2,0118 | 2,0050 | 1,9920 | 1,9814 | 1,9933 | 2,0013 |
| 2006 | 2,0011 | 2,0195 | 2,0197 | 2,0151 | 2,0066 | 2,0142 | 2,0293 | 2,0330 | 2,0405 | 2,0464 | 2,0560 | 2,0714 |
| 2007 | 2,0777 | 2,0881 | 2,0937 | 2,1008 | 2,1016 | 2,1024 | 2,1079 | 2,1138 | 2,1345 | 2,1620 | 2,1847 | 2,2003 |
| 2008 | 2,2387 | 2,2631 | 2,2751 | 2,2919 | 2,3077 | 2,3449 | 2,3913 | 2,4334 | 2,4256 | 2,4283 | 2,4521 | 2,4617 |
| 2009 | 2,4583 | 2,4475 | 2,4539 | 2,4357 | 2,4320 | 2,4303 | 2,4279 | 2,4175 | 2,4088 | 2,4189 | 2,4201 | 2,4225 |
| 2010 | 2,4160 | 2,4286 | 2,4514 | 2,4649 | 2,4767 | 2,4923 | 2,4970 | 2,4948 | 2,4936 | 2,5013 | 2,5168 | 2,5384 |
| 2011 | 2,5559 | 2,5753 | 2,6003 | 2,6159 | 2,6360 | 2,6545 | 2,6606 | 2,6633 | 2,6705 | 2,6847 | 2,6960 | 2,7084 |
| 2012 | 2,7236 | 2,7413 | 2,7558 | 2,7627 | 2,7746 | 2,7888 | 2,7938 | 2,8030 | 2,8139 | 2,8274 | 2,8458 | 2,8612 |
| 2013 | 2,8809 | 2,9063 | 2,9261 | 2,9404 | 2,9554 | 2,9690 | 2,9803 | 2,9824 | 2,9872 | 2,9953 | 3,0097 | 3,0269 |
| 2014 | 3,0496 | 3,0700 | 3,0915 | 3,1141 | 3,1384 | 3,1566 | 3,1714 | 3,1768 | 3,1812 | 3,1936 | 3,2089 | 3,2211 |
| 2015 | 3,2465 | 3,2754 | 3,3190 | 3,3602 | 3,3962 | 3,4166 | 3,4504 | 3,4708 | 3,4857 | 3,4993 | 3,5224 | 3,5523 |
| 2016 | 3,5942 | 3,6273 | 3,6788 | 3,6946 | 3,7134 | 3,7453 | 3,7603 | 3,7806 | 3,7976 | 3,8063 | 3,8135 | 3,8234 |
| 2017 | 3,8307 | 3,8426 | 3,8634 | 3,8692 | 3,8773 | 3,8866 | 3,8928 | 3,8858 | 3,8994 | 3,9037 | 3,9170 | 3,9295 |
| 2018 | 3,9433 | 3,9587 | 3,9737 | 3,9777 | 3,9861 | 3,9917 | 4,0360 | 4,0618 | 4,0671 | 4,0708 | 4,0944 | 4,1022 |
| 2019 | 4,0956 | 4,1079 | 4,1219 | 4,1442 | | | | | | | | |

OBS: Após a aplicação do índice deverão ser calculados multa e juros

PREFEITURA DO MUNICÍPIO DE SÃO BERNARDO DO CAMPO
SECRETARIA DE FINANÇAS - DEPARTAMENTO DO TESOURO

TABELA DE EVOLUÇÃO DE ÍNDICES

VALIDADE: ABRIL/2019

| TABELA DE EVOLUÇÃO DE ÍNDICES APLICADOS NA TABELA DE ATUALIZAÇÃO MONETÁRIA | | | | | | | | | | | | |
|--|------------|------------|------------|------------|------------|------------|------------|------------|------------|------------|------------|------------|
| | JANEIRO | FEVEREIRO | MARÇO | ABRIL | MAIO | JUNHO | JULHO | AGOSTO | SETEMBRO | OUTUBRO | NOVEMBRO | DEZEMBRO |
| 1989 | 35,48 (A) | 3,60 (A) | 6,09 (A) | 7,31 (A) | 9,94 (A) | 24,83 (A) | 28,76 (A) | 29,34 (A) | 35,95 (A) | 37,62 (A) | 41,42 (A) | 53,55 (A) |
| 1990 | 56,11 (A) | 72,78 (A) | 41,28 (B) | | 5,38 (B) | 9,61 (B) | 10,79 (B) | 10,58 (B) | 12,85 (B) | 13,71 (B) | 16,64 (B) | 19,39 (B) |
| 1991 | 20,21 (B) | 20,20 (C) | 11,79 (C) | 5,01 (C) | 6,68 (C) | 10,83 (C) | 12,14 (C) | 15,62 (C) | 15,62 (C) | 21,08 (C) | 26,48 (C) | 24,15 (C) |
| 1992 | 25,60 (D) | 26,10 (D) | 22,03 (D) | 19,83 (D) | 23,45 (D) | 23,27 (D) | 21,01 (D) | 23,14 (D) | 23,33 (D) | 25,48 (D) | 23,70 (D) | 23,49 (D) |
| 1993 | 29,47 (D) | 26,72 (D) | 25,96 (D) | 27,34 (D) | 28,81 (D) | 30,34 (D) | 30,66 (D) | 31,99 (D) | 34,38 (D) | 35,16 (D) | 36,15 (E) | 38,32 (E) |
| 1994 | 39,07 (E) | 40,78 (E) | 45,71 (E) | 40,91 (E) | 42,58 (E) | 45,21 (E) | 4,33 (F) | 3,94 (F) | 1,75 (E) | 1,82 (E) | 2,85 (E) | 0,84 (E) |
| 1995 | 0,92 (E) | 1,39 (E) | 1,12 (E) | 2,10 (E) | 0,58 (E) | 2,46 (E) | 1,82 (E) | 2,20 (E) | -0,71 (E) | 1,6540 (G) | 1,4387 (G) | 1,3400 (G) |
| 1996 | 1,2526 (G) | 0,9625 (G) | 0,8139 (G) | 0,6597 (G) | 0,5888 (G) | 0,6099 (G) | 0,5851 (G) | 0,6275 (G) | 0,6620 (G) | 0,7419 (G) | 0,8146 (G) | 0,8717 (G) |
| 1997 | 0,7440 (G) | 0,6616 (G) | 0,6316 (G) | 0,6211 (G) | 1,5800 (H) | 1,6068 (H) | 1,6038 (H) | 1,5858 (H) | 1,5902 (H) | 1,6728 (H) | 3,0434 (H) | 2,9723 (H) |
| 1998 | 2,6699 (H) | 2,1297 (H) | 2,2007 (H) | 1,7068 (H) | 1,6300 (H) | 1,6024 (H) | 1,7037 (H) | 1,4763 (H) | 2,4875 (H) | 2,9408 (H) | 2,6321 (H) | 2,4016 (H) |
| 1999 | 2,1779 (H) | 2,3787 (H) | 3,3345 (H) | 2,3524 (H) | 2,0188 (H) | 1,6718 (H) | 1,6587 (H) | 1,5683 (H) | 1,4871 (H) | 1,3838 (H) | 1,3864 (H) | 1,5996 (H) |
| 2000 | 1,24 (E) | 0,35 (E) | 0,15 (E) | 0,23 (E) | 0,31 (E) | 0,85 (E) | 1,57 (E) | 2,39 (E) | 1,16 (E) | 0,38 (E) | 0,29 (E) | 0,63 (E) |
| 2001 | 0,62 (E) | 0,23 (E) | 0,56 (E) | 1,00 (E) | 0,86 (E) | 0,98 (E) | 1,48 (E) | 1,38 (E) | 0,31 (E) | 1,18 (E) | 1,10 (E) | 0,22 (E) |
| 2002 | 0,36 (E) | 0,06 (E) | 0,09 (E) | 0,56 (E) | 0,83 (E) | 1,54 (E) | 1,95 (E) | 2,32 (E) | 2,40 (E) | 3,87 (E) | 5,19 (E) | 3,75 (E) |
| 2003 | 2,33 (E) | 2,28 (E) | 1,53 (E) | 0,92 (E) | -0,26 (E) | -1,00 (E) | -0,42 (E) | 0,38 (E) | 1,18 (E) | 0,38 (E) | 0,49 (E) | 0,61 (E) |
| 2004 | 0,88 (E) | 0,69 (E) | 1,13 (E) | 1,21 (E) | 1,31 (E) | 1,38 (E) | 1,31 (E) | 1,22 (E) | 0,69 (E) | 0,39 (E) | 0,82 (E) | 0,74 (E) |
| 2005 | 0,39 (E) | 0,30 (E) | 0,85 (E) | 0,86 (E) | -0,22 (E) | -0,44 (E) | -0,34 (E) | -0,65 (E) | -0,53 (E) | 0,60 (E) | 0,40 (E) | -0,01 (E) |
| 2006 | 0,92 (E) | 0,01 (E) | -0,23 (E) | -0,42 (E) | 0,38 (E) | 0,75 (E) | 0,18 (E) | 0,37 (E) | 0,29 (E) | 0,47 (E) | 0,75 (E) | 0,32 (E) |
| 2007 | 0,50 (E) | 0,27 (E) | 0,34 (E) | 0,04 (E) | 0,04 (E) | 0,26 (E) | 0,28 (E) | 0,98 (E) | 1,29 (E) | 1,05 (E) | 0,69 (E) | 1,76 (E) |
| 2008 | 1,09 (E) | 0,53 (E) | 0,74 (E) | 0,69 (E) | 1,61 (E) | 1,98 (E) | 1,76 (E) | -0,32 (E) | 0,11 (E) | 0,98 (E) | 0,38 (E) | -0,13 (E) |
| 2009 | -0,44 (E) | 0,26 (E) | -0,74 (E) | -0,15 (E) | -0,07 (E) | -0,10 (E) | -0,43 (E) | -0,36 (E) | 0,42 (E) | 0,05 (E) | 0,10 (E) | -0,26 (E) |
| 2010 | 0,52 (I) | 0,94 (I) | 0,55 (I) | 0,48 (I) | 0,63 (I) | 0,19 (I) | -0,09 (I) | -0,05 (I) | 0,31 (I) | 0,62 (I) | 0,60 (I) | 0,69 (I) |
| 2011 | 0,76 (I) | 0,97 (I) | 0,60 (I) | 0,77 (I) | 0,70 (I) | 0,23 (I) | 0,10 (I) | 0,27 (I) | 0,53 (I) | 0,42 (I) | 0,46 (I) | 0,56 (I) |
| 2012 | 0,65 (I) | 0,53 (I) | 0,25 (I) | 0,43 (I) | 0,51 (I) | 0,18 (I) | 0,33 (I) | 0,39 (I) | 0,48 (I) | 0,65 (I) | 0,54 (I) | 0,69 (I) |
| 2013 | 0,88 (I) | 0,68 (I) | 0,49 (I) | 0,51 (I) | 0,46 (I) | 0,38 (I) | 0,07 (I) | 0,16 (I) | 0,27 (I) | 0,48 (I) | 0,57 (I) | 0,75 (I) |
| 2014 | 0,67 (I) | 0,70 (I) | 0,73 (I) | 0,78 (I) | 0,58 (I) | 0,47 (I) | 0,17 (I) | 0,14 (I) | 0,39 (I) | 0,48 (I) | 0,38 (I) | 0,79 (I) |
| 2015 | 0,89 (I) | 1,33 (I) | 1,24 (I) | 1,07 (I) | 0,60 (I) | 0,99 (I) | 0,59 (I) | 0,43 (I) | 0,39 (I) | 0,66 (I) | 0,85 (I) | 1,18 (I) |
| 2016 | 0,92 (I) | 1,42 (I) | 0,43 (I) | 0,51 (I) | 0,86 (I) | 0,40 (I) | 0,54 (I) | 0,45 (I) | 0,23 (I) | 0,19 (I) | 0,26 (I) | 0,19 (I) |
| 2017 | 0,31 (I) | 0,54 (I) | 0,15 (I) | 0,21 (I) | 0,24 (I) | 0,16 (I) | -0,18 (I) | 0,35 (I) | 0,11 (I) | 0,34 (I) | 0,32 (I) | 0,35 (I) |
| 2018 | 0,39 (I) | 0,38 (I) | 0,10 (I) | 0,21 (I) | 0,14 (I) | 1,11 (I) | 0,64 (I) | 0,13 (I) | 0,09 (I) | 0,58 (I) | 0,19 (I) | -0,16 (I) |
| 2019 | 0,30 (I) | 0,34 (I) | 0,54 (I) | | | | | | | | | |

(A) INPCI/IPC (G) TR

(B) VARIAÇÃO BTN (H) SELIC

(C) VARIAÇÃO INPC (IBGE) (I) IPCA-15 (IBGE)

(D) VARIAÇÃO DA UFIR

(E) VARIAÇÃO IGP-M (FGV)

(F) VARIAÇÃO IGP-M-2 / IGP-2 FGV

Variação acumulada do IGP-M da FGV no período de janeiro a dezembro de 2000 = 9,95%
 Variação acumulada do IGP-M da FGV no período de janeiro a dezembro de 2001 = 10,38%
 Variação acumulada do IGP-M da FGV no período de janeiro a dezembro de 2002 = 25,31%
 Variação acumulada do IGP-M da FGV no período de janeiro a dezembro de 2003 = 8,71%
 Variação acumulada do IGP-M da FGV no período de janeiro a dezembro de 2004 = 12,41%
 Variação acumulada do IGP-M da FGV no período de janeiro a dezembro de 2005 = 1,21%
 Variação acumulada do IGP-M da FGV no período de janeiro a dezembro de 2006 = 3,83%
 Variação acumulada do IGP-M da FGV no período de janeiro a dezembro de 2007 = 7,75%
 Variação acumulada do IGP-M da FGV no período de janeiro a dezembro de 2008 = 9,81%
 Variação acumulada do IGP-M da FGV no período de janeiro a dezembro de 2009 = -1,72%

Variação acumulada do IPCA-15 IBGE no período de janeiro a dezembro de 2010 = 5,79%
 Variação acumulada do IPCA-15 IBGE no período de janeiro a dezembro de 2011 = 6,56%
 Variação acumulada do IPCA-15 IBGE no período de janeiro a dezembro de 2012 = 5,78%
 Variação acumulada do IPCA-15 IBGE no período de janeiro a dezembro de 2013 = 5,85%
 Variação acumulada do IPCA-15 IBGE no período de janeiro a dezembro de 2014 = 6,46%
 Variação acumulada do IPCA-15 IBGE no período de janeiro a dezembro de 2015 = 10,71%
 Variação acumulada do IPCA-15 IBGE no período de janeiro a dezembro de 2016 = 6,58%
 Variação acumulada do IPCA-15 IBGE no período de janeiro a dezembro de 2017 = 2,94%
 Variação acumulada do IPCA-15 IBGE no período de janeiro a dezembro de 2018 = 3,86%

EVOLUÇÃO DO ÍNDICE DO IGP-M - FGV

| | JANEIRO | FEVEREIRO | MARÇO | ABRIL | MAIO | JUNHO | JULHO | AGOSTO | SETEMBRO | OUTUBRO | NOVEMBRO | DEZEMBRO |
|------|---------|-----------|-------|-------|-------|-------|-------|--------|----------|---------|----------|----------|
| 2010 | 0,63 | 1,18 | 0,94 | 0,77 | 1,19 | 0,85 | 0,15 | 0,77 | 1,15 | 1,01 | 1,45 | 0,69 |
| 2011 | 0,79 | 1,00 | 0,62 | 0,45 | 0,43 | -0,18 | -0,12 | 0,44 | 0,65 | 0,53 | 0,50 | -0,12 |
| 2012 | 0,25 | -0,06 | 0,43 | 0,85 | 1,02 | 0,66 | 1,34 | 1,43 | 0,97 | 0,02 | -0,03 | 0,68 |
| 2013 | 0,34 | 0,29 | 0,21 | 0,15 | 0,00 | 0,75 | 0,26 | 0,15 | 1,50 | 0,86 | 0,29 | 0,60 |
| 2014 | 0,48 | 0,38 | 1,67 | 0,78 | -0,13 | -0,74 | -0,61 | -0,27 | 0,20 | 0,28 | 0,98 | 0,62 |
| 2015 | 0,76 | 0,27 | 0,98 | 1,17 | 0,41 | 0,67 | 0,69 | 0,28 | 0,95 | 1,89 | 1,52 | 0,49 |
| 2016 | 1,14 | 1,29 | 0,51 | 0,33 | 0,82 | 1,69 | 0,18 | 0,15 | 0,20 | 0,16 | -0,03 | 0,54 |
| 2017 | 0,64 | 0,08 | 0,01 | -1,10 | -0,93 | -0,67 | -0,72 | 0,10 | 0,47 | 0,20 | 0,52 | 0,89 |
| 2018 | 0,76 | 0,07 | 0,64 | 0,57 | 1,38 | 1,87 | 0,51 | 0,70 | 1,52 | 0,89 | -0,49 | -1,08 |
| 2019 | 0,01 | 0,88 | 1,26 | | | | | | | | | |

EVOLUÇÃO DOS VALORES DA UNIDADE FISCAL DE REFERÊNCIA - UFIR

| | JANEIRO | FEVEREIRO | MARÇO | ABRIL | MAIO | JUNHO | JULHO | AGOSTO | SETEMBRO | OUTUBRO | NOVEMBRO | DEZEMBRO |
|------|----------|-----------|-----------|-----------|-----------|-----------|-----------|----------|----------|----------|----------|----------|
| 1992 | 597,06 | 749,91 | 945,64 | 1.153,96 | 1.382,79 | 1.707,05 | 2.104,28 | 2.546,39 | 3.135,62 | 3.867,16 | 4.852,51 | 6.002,55 |
| 1993 | 7.412,55 | 9.597,03 | 12.161,36 | 15.318,45 | 19.506,52 | 25.126,35 | 32.749,68 | 42.79 | 56,48 | 75,90 | 102,59 | 137,37 |
| 1994 | 187,77 | 261,32 | 365,06 | 524,34 | 740,63 | 1.068,06 | 0,5618 | 0,5911 | 0,6207 | 0,6308 | 0,6428 | 0,6618 |
| 1995 | 0,6767 | 0,6767 | 0,6767 | 0,7061 | 0,7061 | 0,7061 | 0,7564 | 0,7564 | 0,7564 | 0,7952 | 0,7952 | 0,7952 |
| 1996 | 0,8287 | 0,8287 | 0,8287 | 0,8287 | 0,8287 | 0,8287 | 0,8847 | 0,8847 | 0,8847 | 0,8847 | 0,8847 | 0,8847 |
| 1997 | 0,9108 | 0,9108 | 0,9108 | 0,9108 | 0,9108 | 0,9108 | 0,9108 | 0,9108 | 0,9108 | 0,9108 | 0,9108 | 0,9108 |
| 1998 | 0,9611 | 0,9611 | 0,9611 | 0,9611 | 0,9611 | 0,9611 | 0,9611 | 0,9611 | 0,9611 | 0,9611 | 0,9611 | 0,9611 |
| 1999 | 0,9770 | 0,9770 | 0,9770 | 0,9770 | 0,9770 | 0,9770 | 0,9770 | 0,9770 | 0,9770 | 0,9770 | 0,9770 | 0,9770 |
| 2000 | 1,0641 | 1,0641 | 1,0641 | 1,0641 | 1,0641 | 1,0641 | 1,0641 | 1,0641 | 1,0641 | 1,0641 | 1,0641 | 1,0641 |

* DE JANEIRO DE 1992 A JULHO DE 1993, VALORES EXPRESSOS EM CRUZEIROS.

* DE AGOSTO DE 1993 A JUNHO DE 1994, VALORES EXPRESSOS EM CRUZEIROS REAIS.

* A PARTIR DE NOVEMBRO DE 1993, APLICADO COMO ÍNDICE DE CORREÇÃO A VARIAÇÃO DO IGP-M FGV, EM FUNÇÃO DA EDIÇÃO DA LEI 4158 DE 13 DE DEZEMBRO DE 1993.

* A PARTIR DE JULHO DE 1994, VALORES EXPRESSOS EM REAIS.

* A PARTIR DE 1º DE JANEIRO DE 2001, APLICADO COMO ÍNDICE DE CORREÇÃO A VARIAÇÃO DO IGP-M DA FGV, EM FUNÇÃO DO DECRETO MUNICIPAL 13319, DE 14 DE NOVEMBRO DE 2000.

* A PARTIR DE 1º DE JANEIRO DE 2010, APLICADO COMO ÍNDICE DE CORREÇÃO A VARIAÇÃO DO IPCA-15 DO IBGE, EM FUNÇÃO DA LEI 6.008, DE 21 DE DEZEMBRO DE 2009.

PERCENTUAL DE MULTA DE MORA

MULTA DE MORA CALCULADA À TAXA DE 0,16667% (DEZESSEIS MIL, SEISCENTOS E SESENTA E SETE CENTÉSIMOS DE MILÉSIMOS POR CENTO) POR DIA DE ATRASO, A PARTIR DO PRIMEIRO DIA SUBSEQUENTE AO DO VENCIMENTO, ATÉ O DIA EM QUE OCORRER O PAGAMENTO, LIMITADA A 5% (CINCO POR CENTO).

LEI MUNICIPAL Nº 1802/69, ALTERADA PELA LEI MUNICIPAL Nº 4839 DE 02 DE MARÇO DE 2000.

PREFEITURA DO MUNICÍPIO DE SÃO BERNARDO DO CAMPO
SECRETARIA DE FINANÇAS - DEPARTAMENTO DO TESOURO

TABELA DE EVOLUÇÃO DOS ÍNDICES APLICADOS PARA ATUALIZAÇÃO DOS TERMOS DE COMPROMISSOS
VALIDADE: ABRIL DE 2019

| EXERCÍCIO 2008 | | | | CONTINUAÇÃO DO EXERCÍCIO 2013 | | | |
|-------------------------|---|-------------------------------|-------|-------------------------------|-----------------------------|-------------------------------|-------|
| NUMERAÇÃO DOS TERMOS | PERÍODO DE ATUALIZAÇÃO (*) | ÍNDICE - IGP-M (FGV) | | NUMERAÇÃO DOS TERMOS | PERÍODO DE ATUALIZAÇÃO (*) | ÍNDICE - IGP-M (FGV) | |
| JANEIRO | 225.374/2007 a 230.027/2007 | Dezembro/2006 a Novembro/2007 | 6,23 | MAIO | 343.397/2012 a 345.689/2012 | Abril/2012 a Março/2013 | 8,05 |
| FEVEREIRO | 230.028/2007 a 232.290/2007 | Janeiro/2007 a Dezembro/2007 | 7,75 | JUNHO | 345.691/2012 a 347.314/2012 | Maió/2012 a Abril/2013 | 7,30 |
| MARÇO | 232.291/2007 a 233.505/2007 | Fevereiro/2007 a Janeiro/2008 | 8,37 | JULHO | 347.315/2012 a 348.943/2012 | Junho/2012 a Maio/2013 | 6,22 |
| ABRIL | 233.506/2007 a 235.003/2007 | Março/2007 a Fevereiro/2008 | 8,65 | AGOSTO | 348.944/2012 a 350.063/2012 | Julho/2012 a Junho/2013 | 6,31 |
| MAIO | 235.004/2007 a 236.284/2007 | Abril/2007 a Março/2008 | 9,09 | SETEMBRO | 350.064/2012 a 350.869/2012 | Agosto/2012 a Julho/2013 | 5,18 |
| JUNHO | 184.270/2005 a 190.426/2005 e 236.285/2007 a 237.209/2007 | Maió/2007 a Abril/2008 | 9,80 | OUTUBRO | 350.870/2012 a 352.249/2012 | Setembro/2012 a Agosto/2013 | 3,85 |
| JULHO | 190.428/2005 a 194.709/2005 e 237.210/2007 a 239.271/2007 | Junho/2007 a Maio/2008 | 11,52 | NOVEMBRO | 352.250/2012 a 353.507/2012 | Outubro/2012 a Setembro/2013 | 4,40 |
| AGOSTO | 194.710/2005 a 196.699/2005 e 239.272/2007 a 240.968/2007 | Julho/2007 a Junho/2008 | 13,43 | DEZEMBRO | 353.508/2012 a 355.292/2012 | Novembro/2012 a Outubro/2013 | 5,27 |
| SETEMBRO | 196.700/2005 a 197.626/2005 e 240.969/2007 a 241.959/2007 | agosto/2007 a Julho/2008 | 15,11 | EXERCÍCIO 2014 | | | |
| OUTUBRO | 197.627/2005 a 199.235/2005 e 241.960/2007 a 243.608/2007 | Setembro/2007 a Agosto/2008 | 13,63 | JANEIRO | 355.293/2013 a 357.623/2013 | Dezembro/2012 a Novembro/2013 | 5,61 |
| NOVEMBRO | 199.236/2005 a 201.218/2005 e 243.609/2007 a 245.293/2007 | Outubro/2007 a Setembro/2008 | 12,30 | FEVEREIRO | 357.624/2013 a 359.137/2013 | Janeiro/2013 a Dezembro/2013 | 5,53 |
| DEZEMBRO | 201.219/2005 a 204.222/2005 e 245.294/2007 a 246.801/2007 | Novembro/2007 a Outubro/2008 | 12,22 | MARÇO | 359.138/2013 a 360.611/2013 | Fevereiro/2013 a Janeiro/2014 | 5,77 |
| EXERCÍCIO 2009 | | | | ABRIL | 360.612/2013 a 362.164/2013 | Março/2013 a Fevereiro/2014 | 5,67 |
| JANEIRO | 225.374/2007 a 230.027/2007 e 246.803/2008 a 249.807/2008 | Dezembro/2007 a Novembro/2008 | 11,88 | MAIO | 362.165/2013 a 363.277/2013 | Abril/2013 a Março/2014 | 7,31 |
| FEVEREIRO | 230.028/2007 a 232.290/2007 e 249.808/2008 a 253.038/2008 | Janeiro/2008 a Dezembro/2008 | 9,81 | JUNHO | 363.278/2013 a 364.218/2013 | Maió/2013 a Abril/2014 | 7,98 |
| MARÇO | 253.039/2008 a 256.039/2008 | Fevereiro/2008 a Janeiro/2009 | 8,14 | JULHO | 364.219/2013 a 365.254/2013 | Junho/2013 a Maio/2014 | 7,84 |
| ABRIL | 256.040/2008 a 259.842/2008 | Março/2008 a Fevereiro/2009 | 7,85 | AGOSTO | 365.255/2013 a 365.750/2013 | Julho/2013 a Junho/2014 | 6,25 |
| MAIO | 259.843/2008 a 263.185/2008 | Abril/2008 a Março/2009 | 6,26 | SETEMBRO | 365.765/2013 a 368.684/2013 | Agosto/2013 a Julho/2014 | 5,33 |
| JUNHO | 184.270/2005 a 190.426/2005 e 236.285/2007 a 237.209/2007 e 263.186/2008 a 264.887/2008 | Maió/2008 a Abril/2009 | 5,38 | OUTUBRO | 368.685/2013 a 370.877/2013 | Setembro/2013 a Agosto/2014 | 4,88 |
| JULHO | 190.428/2005 a 194.709/2005 e 237.210/2007 a 239.271/2007 e 264.888/2008 a 265.667/2008 | Junho/2008 a Maio/2009 | 3,63 | NOVEMBRO | 370.878/2013 a 373.032/2013 | Outubro/2013 a Setembro/2014 | 3,54 |
| AGOSTO | 194.710/2005 a 196.699/2005 e 239.272/2007 a 240.968/2007 e 265.668/2008 a 266.301/2008 | Julho/2008 a Junho/2009 | 1,52 | DEZEMBRO | 373.033/2013 a 378.209/2013 | Novembro/2013 a Outubro/2014 | 2,95 |
| SETEMBRO | 196.700/2005 a 197.626/2005 e 240.969/2007 a 241.959/2007 e 266.302/2008 a 266.934/2008 | Agosto/2008 a Julho/2009 | -0,65 | EXERCÍCIO 2015 | | | |
| OUTUBRO | 197.627/2005 a 199.235/2005 e 241.960/2007 a 243.608/2007 e 266.935/2008 a 267.478/2008 | Setembro/2008 a Agosto/2009 | -0,69 | JANEIRO | 378.210/2014 a 380.185/2014 | Dezembro/2013 a Novembro/2014 | 3,65 |
| NOVEMBRO | 199.236/2005 a 201.218/2005 e 243.609/2007 a 245.293/2007 e 267.479/2008 a 268.359/2008 | Outubro/2008 a Setembro/2009 | -0,39 | FEVEREIRO | 380.186/2014 a 384.501/2014 | Janeiro/2014 a Dezembro/2014 | 3,67 |
| DEZEMBRO | 201.219/2005 a 204.222/2005 e 245.294/2007 a 246.801/2007 e 268.360/2008 a 269.639/2008 | Novembro/2008 a Outubro/2009 | -1,30 | MARÇO | 384.502/2014 a 385.611/2014 | Fevereiro/2014 a Janeiro/2015 | 3,96 |
| EXERCÍCIO 2010 | | | | ABRIL | 385.612/2014 a 386.490/2014 | Março/2014 a Fevereiro/2015 | 3,85 |
| JANEIRO | 269.640/2009 a 271.723/2009 | Dezembro/2008 a Novembro/2009 | -1,58 | MAIO | 386.491/2014 a 387.102/2014 | Abril/2014 a Março/2015 | 3,15 |
| FEVEREIRO | 271.724/2009 a 273.354/2009 | Janeiro/2009 a Dezembro/2009 | -1,72 | JUNHO | 387.103/2014 a 387.675/2014 | Maió/2014 a Abril/2015 | 3,54 |
| MARÇO | 273.355/2009 a 275.034/2009 | Fevereiro/2009 a Janeiro/2010 | -0,65 | JULHO | 387.676/2014 a 388.571/2014 | Junho/2014 a Maio/2015 | 4,10 |
| ABRIL | 275.035/2009 a 276.500/2009 | Março/2009 a Fevereiro/2010 | 0,25 | AGOSTO | 388.572/2014 a 389.226/2014 | Julho/2014 a Junho/2015 | 5,58 |
| JUNHO | 277.742/2009 a 278.650/2009 | Maió/2009 a Abril/2010 | 2,89 | SETEMBRO | 389.227/2014 a 390.131/2014 | Agosto/2014 a Julho/2015 | 6,96 |
| JULHO | 278.650/2009 a 279.737/2009 | Junho/2009 a Maio/2010 | 4,19 | OUTUBRO | 390.132/2014 a 390.944/2014 | Setembro/2014 a Agosto/2015 | 7,55 |
| AGOSTO | 279.738/2009 a 280.811/2009 | Julho/2009 a Junho/2010 | 5,18 | NOVEMBRO | 390.945/2014 a 391.489/2014 | Outubro/2014 a Setembro/2015 | 8,36 |
| SETEMBRO | 280.812/2009 a 281.649/2009 | Agosto/2009 a Julho/2010 | 5,79 | DEZEMBRO | 391.490/2014 a 392.613/2015 | Novembro/2014 a Outubro/2015 | 10,10 |
| OUTUBRO | 281.650/2009 a 282.374/2009 | Setembro/2009 a Agosto/2010 | 6,99 | EXERCÍCIO 2016 | | | |
| NOVEMBRO | 282.375/2009 a 283.888/2009 | Outubro/2009 a Setembro/2010 | 7,77 | JANEIRO | 392.614/2015 a 394.015/2015 | Dezembro/2014 a Novembro/2015 | 10,69 |
| DEZEMBRO | 283.888/2009 a 287.397/2009 | Novembro/2009 a Outubro/2010 | 8,80 | FEVEREIRO | 394.016/2015 a 394.846/2015 | Janeiro/2015 a Dezembro/2015 | 10,54 |
| EXERCÍCIO 2011 | | | | MARÇO | 394.847/2015 a 395.888/2015 | Fevereiro/2015 a Janeiro/2016 | 10,96 |
| JANEIRO | 287.398/2010 a 290.523/2010 | Dezembro/2009 a Novembro/2010 | 10,27 | ABRIL | 395.889/2015 a 396.442/2015 | Março/2015 a Fevereiro/2016 | 12,09 |
| FEVEREIRO | 290.524/2010 a 293.030/2010 | Janeiro/2010 a Dezembro/2010 | 11,32 | MAIO | 396.443/2015 a 396.978/2015 | Abril/2015 a Março/2016 | 11,57 |
| MARÇO | 293.031/2010 a 296.067/2010 | Fevereiro/2010 a Janeiro/2011 | 11,49 | JUNHO | 396.979/2015 a 397.678/2015 | Maió/2015 a Abril/2016 | 10,64 |
| ABRIL | 296.068/2010 a 300.485/2010 | Março/2010 a Fevereiro/2011 | 11,30 | JULHO | 397.679/2015 a 398.499/2015 | Junho/2015 a Maio/2016 | 11,09 |
| MAIO | 300.486/2010 a 303.933/2010 | Abril/2010 a Março/2011 | 10,95 | AGOSTO | 398.500/2015 a 399.145/2015 | Julho/2015 a Junho/2016 | 12,22 |
| JUNHO | 303.934/2010 a 306.515/2010 | Maió/2010 a Abril/2011 | 10,60 | SETEMBRO | 399.146/2015 a 399.631/2015 | Agosto/2015 a Julho/2016 | 11,65 |
| JULHO | 306.516/2010 a 308.672/2010 | Junho/2010 a Maio/2011 | 9,76 | OUTUBRO | 399.633/2015 a 399.999/2015 | Setembro/2015 a Agosto/2016 | 11,51 |
| AGOSTO | 308.673/2010 a 311.905/2010 | Julho/2010 a Junho/2011 | 8,64 | NOVEMBRO | 400.000/2015 a 401.691/2015 | Outubro/2015 a Setembro/2016 | 10,68 |
| SETEMBRO | 311.906/2010 a 314.738/2010 | Agosto/2010 a Julho/2011 | 8,35 | DEZEMBRO | 401.692/2015 a 409.157/2015 | Novembro/2015 a Outubro/2016 | 10,80 |
| OUTUBRO | 314.739/2010 a 316.607/2010 | Setembro/2010 a Agosto/2011 | 8,00 | EXERCÍCIO 2017 | | | |
| NOVEMBRO | 316.609/2010 a 317.327/2010 | Outubro/2010 a Setembro/2011 | 7,46 | JANEIRO | 409.158/2016 a 411.567/2016 | Dezembro/2015 a Novembro/2016 | 7,14 |
| DEZEMBRO | 317.328/2010 a 318.598/2010 | Novembro/2010 a Outubro/2011 | 6,95 | FEVEREIRO | 411.568/2016 a 412.563/2016 | Janeiro/2016 a Dezembro/2016 | 7,19 |
| EXERCÍCIO 2012 | | | | MARÇO | 412.564/2016 a 413.275/2016 | Fevereiro/2016 a Janeiro/2017 | 6,66 |
| JANEIRO | 318.599/2011 a 319.958/2011 | Dezembro/2010 a Novembro/2011 | 5,95 | ABRIL | 413.276/2016 a 413.853/2016 | Março/2016 a Fevereiro/2017 | 5,39 |
| FEVEREIRO | 319.959/2011 a 322.491/2011 | Janeiro/2011 a Dezembro/2011 | 5,10 | MAIO | 413.854/2016 a 414.429/2016 | Abril/2016 a Março/2017 | 4,86 |
| MARÇO | 322.492/2011 a 324.581/2011 | Fevereiro/2011 a Janeiro/2012 | 4,53 | JUNHO | 414.430/2016 a 415.143/2016 | Maió/2016 a Abril/2017 | 3,37 |
| ABRIL | 324.582/2011 a 326.589/2011 | Março/2011 a Fevereiro/2012 | 3,44 | JULHO | 415.144/2016 a 415.768/2016 | Junho/2016 a Maio/2017 | 1,57 |
| MAIO | 326.590/2011 a 328.358/2011 | Abril/2011 a Março/2012 | 3,24 | AGOSTO | 415.769/2016 a 416.888/2016 | Julho/2016 a Junho/2017 | -0,78 |
| JUNHO | 328.359/2011 a 329.345/2011 | Maió/2011 a Abril/2012 | 3,65 | SETEMBRO | 416.889/2016 a 417.425/2016 | Agosto/2016 a Julho/2017 | -1,68 |
| JULHO | 329.346/2011 a 330.507/2011 | Junho/2011 a Maio/2012 | 4,26 | OUTUBRO | 417.426/2016 a 417.895/2016 | Setembro/2016 a Agosto/2017 | -1,72 |
| AGOSTO | 330.508/2011 a 331.743/2011 | Julho/2011 a Junho/2012 | 5,14 | NOVEMBRO | 417.896/2016 a 418.317/2016 | Outubro/2016 a Setembro/2017 | -1,46 |
| SETEMBRO | 331.744/2011 a 332.681/2011 | Agosto/2011 a Julho/2012 | 6,68 | DEZEMBRO | 418.318/2016 a 419.441/2016 | Novembro/2016 a Outubro/2017 | -1,42 |
| OUTUBRO | 332.682/2011 a 333.566/2011 | Setembro/2011 a Agosto/2012 | 7,73 | EXERCÍCIO 2018 | | | |
| NOVEMBRO | 333.567/2011 a 334.332/2011 | Outubro/2011 a Setembro/2012 | 8,07 | JANEIRO | 419.442/2017 a 421.063/2017 | Dezembro/2016 a Novembro/2017 | -0,88 |
| DEZEMBRO | 334.333/2011 a 335.659/2011 | Novembro/2011 a Outubro/2012 | 7,52 | FEVEREIRO | 421.064/2017 a 422.184/2017 | Janeiro/2017 a Dezembro/2017 | -0,53 |
| EXERCÍCIO 2013 | | | | MARÇO | 422.185/2017 a 424.077/2017 | Fevereiro/2017 a Janeiro/2018 | -0,41 |
| JANEIRO | 335.660/2012 a 337.571/2012 | Dezembro/2011 a Novembro/2012 | 6,96 | ABRIL | 424.078/2017 a 424.884/2017 | Março/2017 a Fevereiro/2018 | -0,42 |
| FEVEREIRO | 337.572/2012 a 339.711/2012 | Janeiro/2012 a Dezembro/2012 | 7,81 | MAIO | 424.885/2017 a 433.175/2017 | Abril/2017 a Março/2018 | 0,20 |
| MARÇO | 339.712/2012 a 341.582/2012 | Fevereiro/2012 a Janeiro/2013 | 7,91 | JUNHO | 433.176/2017 a 435.257/2017 | Maió/2017 a Abril/2018 | 1,90 |
| ABRIL | 341.583/2012 a 343.395/2012 | Março/2012 a Fevereiro/2013 | 8,29 | JULHO | 435.258/2017 a 439.129/2017 | Junho/2017 a Maio/2018 | 4,27 |
| CONTINUA AO LADO | | | | AGOSTO | 439.131/2017 a 442.074/2017 | Julho/2017 a Junho/2018 | 6,94 |
| | | | | SETEMBRO | 442.075/2017 a 443.611/2017 | Agosto/2017 a Julho/2018 | 5,93 |
| | | | | OUTUBRO | 443.612/2017 a 446.463/2017 | Setembro/2017 a Agosto/2018 | 8,91 |
| | | | | NOVEMBRO | 446.464/2017 a 447.302/2017 | Outubro/2017 a Setembro/2018 | 10,05 |
| | | | | DEZEMBRO | 447.303/2017 a 449.215/2017 | Novembro/2017 a Outubro/2018 | 10,81 |
| | | | | EXERCÍCIO 2019 | | | |
| | | | | JANEIRO | 449.216/2017 a 451.063/2018 | Dezembro/2017 a Novembro/2018 | 9,69 |
| | | | | FEVEREIRO | 451.064/2018 a 451.976/2018 | Janeiro/2018 a Dezembro/2018 | 7,55 |
| | | | | MARÇO | 451.977/2018 a 453.015/2018 | Fevereiro/2018 a Janeiro/2019 | 6,75 |
| | | | | ABRIL | 453.016/2018 a 454.109/2018 | Março/2018 a Fevereiro/2019 | 7,62 |

(*) Variação acumulada do IGP-M da FGV, dos últimos 12 meses, excluindo-se o mês anterior ao da atualização

Secretaria de Finanças
Departamento de Contabilidade e Custos



DESVINCULAÇÃO DE RECEITAS Nº 3/2018
Base: Maio 2018 a Outubro de 2018

Considerando a Lei Municipal nº 6.598/2017, que dispõe da Desvinculação de Receitas Correntes do Município-DREMU, em conformidade com a Emenda Constitucional nº 93/2016, apresentamos os valores desvinculados e aplicação dos recursos.

| RECURSOS DESVINCULADOS EM 30/11/2018 | R\$ |
|---|---------------------|
| FMRA - Fundo Municipal de Recuperação Ambiental | 199.815,42 |
| FATRAN - Fundo de Assistência ao Trânsito | - |
| FAE - Fundo de Assistência ao Esporte | - |
| FMC - Fundo Municipal de Cultura | 35.692,63 |
| FUNDIP - Fundo Municipal de Iluminação Pública | 7.397.831,82 |
| TOTAL - Recursos Desvinculados em 30/11/2018 | 7.633.339,87 |
| Rentabilidade apurada conta CEF - Resolução GSF 25 - DREMU até 31/12/2018 | 16.138,74 |
| Aplicação até 30/11/2018 das Receitas Desvinculadas – Merenda Escolar , Materiais Hospitalares e Medicamentos | 3.948.338,91 |
| Saldo a aplicar - DREMU | 3.701.139,70 |
| Aplicação de 01/12/2018 até 31/12/2018 das Receitas Desvinculadas – Merenda Escolar , Materiais Hospitalares e Medicamentos | 3.684.698,82 |
| Saldo a aplicar - DREMU | 16.440,88 |

FATRAN e FAE sem margem financeira para cálculo da DREMU

| APLICAÇÃO DAS RECEITAS DESVINCULADAS - Merenda escolar, materiais hospitalares e medicamentos no mês de Dezembro de 2018 | | | | |
|--|--|------------------------------------|--------------|------------|
| Ordem de Pagamento | Fornecedor | Desvinculação da Receita Municipal | Recurso PNAE | Total |
| 201819964 | CIRURGICA KD LTDA | 103.390,00 | | 103.390,00 |
| 201820364 | MEDIMPORT COMERCIO DE PRODUTOS HOSPITALARES EIRELI | 167.329,10 | | 167.329,10 |
| 201820427 | DROGARIA REMEDIO FACIL LTDA - ME | 76.800,00 | | 76.800,00 |
| 201820431 | DROGARIA REMEDIO FACIL LTDA - ME | 11.388,00 | | 11.388,00 |
| 201820440 | CM HOSPITALAR LTDA | 1.234,80 | | 1.234,80 |
| 201820441 | ATIVA COMERCIAL HOSPITALAR LTDA. | 209,30 | | 209,30 |
| 201820442 | CM HOSPITALAR LTDA | 1.236,00 | | 1.236,00 |
| 201820464 | CBS MEDICO CIENTIFICA S/A | 18.355,20 | | 18.355,20 |
| 201820471 | MOLNLYCKE HEALTH CARE VENDA DE PRODUTOS MEDICOS LT | 108.510,40 | | 108.510,40 |
| 201820482 | GILMAR CHIZZOLINI ME | 6.090,00 | | 6.090,00 |
| 201820866 | FRESKITO PRODUTOS ALIMENTICIOS LTDA | 34.509,75 | | 34.509,75 |
| 201820867 | FRESKITO PRODUTOS ALIMENTICIOS LTDA | 80.238,40 | | 80.238,40 |
| 201820868 | FRESKITO PRODUTOS ALIMENTICIOS LTDA | 63.287,40 | | 63.287,40 |
| 201820869 | COOPERATIVA AGROINDUSTRIAL NOVA ALIANCA LTDA | 29.734,40 | | 29.734,40 |
| 201820870 | COOPERATIVA VINICOLA GARIBALDI LTDA | 65.305,12 | | 65.305,12 |
| 201820871 | D FRASSON COMERCIO DE FRUTAS LTDA | 130.653,21 | | 130.653,21 |
| 201820872 | D FRASSON COMERCIO DE FRUTAS LTDA | 104.824,13 | | 104.824,13 |
| 201820873 | NEW QUALITY INDUSTRIA E COMERCIO DE CARNES E PRODU | 29.719,80 | | 29.719,80 |
| 201820885 | COOPERATIVA DE PRODUCAO INDUSTRIALIZACAO E COMERC. | 40.675,00 | | 40.675,00 |
| 201820886 | NEW QUALITY INDUSTRIA E COMERCIO DE CARNES E PRODU | 28.791,00 | | 28.791,00 |
| 201820888 | NUTRI-ALI COMERCIO E REPRESENTACOES LTDA EPP | 77.712,78 | | 77.712,78 |
| 201820889 | NUTRI-ALI COMERCIO E REPRESENTACOES LTDA EPP | 87.500,52 | | 87.500,52 |
| 201820983 | AIR LIQUIDE BRASIL LTDA. | 13.025,33 | | 13.025,33 |
| 201820984 | AIR LIQUIDE BRASIL LTDA. | 15.594,54 | | 15.594,54 |
| 201820985 | AIR LIQUIDE BRASIL LTDA. | 2.514,96 | | 2.514,96 |
| 201820986 | AIR LIQUIDE BRASIL LTDA. | 15.045,04 | | 15.045,04 |
| 201820988 | AIR LIQUIDE BRASIL LTDA. | 11.058,26 | | 11.058,26 |
| 201820989 | AIR LIQUIDE BRASIL LTDA. | 20.699,53 | | 20.699,53 |
| 201820990 | AIR LIQUIDE BRASIL LTDA. | 9.547,72 | | 9.547,72 |
| 201820991 | AIR LIQUIDE BRASIL LTDA. | 20.650,94 | | 20.650,94 |
| 201820992 | AIR LIQUIDE BRASIL LTDA. | 12.543,42 | | 12.543,42 |
| 201820993 | AIR LIQUIDE BRASIL LTDA. | 11.665,74 | | 11.665,74 |
| 201820994 | AIR LIQUIDE BRASIL LTDA. | 19.542,99 | | 19.542,99 |
| 201820995 | AIR LIQUIDE BRASIL LTDA. | 15.922,95 | | 15.922,95 |
| 201820996 | AIR LIQUIDE BRASIL LTDA. | 21.429,24 | | 21.429,24 |
| 201820997 | AIR LIQUIDE BRASIL LTDA. | 2.176,34 | | 2.176,34 |
| 201820998 | AIR LIQUIDE BRASIL LTDA. | 22.596,83 | | 22.596,83 |
| 201820999 | AIR LIQUIDE BRASIL LTDA. | 11.126,77 | | 11.126,77 |
| 201821000 | AIR LIQUIDE BRASIL LTDA. | 16.452,34 | | 16.452,34 |
| 201821001 | AIR LIQUIDE BRASIL LTDA. | 16.766,95 | | 16.766,95 |
| 201821002 | AIR LIQUIDE BRASIL LTDA. | 16.343,10 | | 16.343,10 |
| 201821003 | AIR LIQUIDE BRASIL LTDA. | 18.363,63 | | 18.363,63 |
| 201821004 | AIR LIQUIDE BRASIL LTDA. | 20.143,91 | | 20.143,91 |
| 201821005 | AIR LIQUIDE BRASIL LTDA. | 17.710,11 | | 17.710,11 |
| 201821006 | AIR LIQUIDE BRASIL LTDA. | 14.425,43 | | 14.425,43 |
| 201821007 | AIR LIQUIDE BRASIL LTDA. | 5.263,99 | | 5.263,99 |
| 201821008 | AIR LIQUIDE BRASIL LTDA. | 324,26 | | 324,26 |
| 201821068 | ALNUTRI ALIMENTOS LTDA | 72.458,26 | | 72.458,26 |
| 201821079 | ORTOCENTER APARELHOS ORTOPEDICOS LTDA EPP | 2.835,00 | | 2.835,00 |
| 201821097 | FUTURA COMERCIO DE PRODUTOS MEDICOS E HOSPITALARES | 349,44 | | 349,44 |
| 201821128 | DROGARIA REMEDIO FACIL LTDA - ME | 890,00 | | 890,00 |



DESVINCULAÇÃO DE RECEITAS Nº 3/2018

Base: Maio 2018 a Outubro de 2018

| | | | | |
|-----------|--|------------|------------|------------|
| 201821133 | DANIELA CRISTINA SOUZA SANTOS ME | 179,70 | | 179,70 |
| 201821134 | DANIELA CRISTINA SOUZA SANTOS ME | 223,50 | | 223,50 |
| 201821136 | DANIELA CRISTINA SOUZA SANTOS ME | 731,70 | | 731,70 |
| 201821138 | DANIELA CRISTINA SOUZA SANTOS ME | 1.369,45 | | 1.369,45 |
| 201821139 | DUPATRI HOSPITALAR COMERCIO IMPORTACAO E EXPORTA- | 751,81 | | 751,81 |
| 201821140 | DROGARIA REMEDIO FACIL LTDA - ME | 480,00 | | 480,00 |
| 201821141 | FARMAETE SJCAMPOS EIRELLI ME | 147,00 | | 147,00 |
| 201821143 | CIRURGIA FERNANDES COMERCIO DE MATERIAIS CIRURGI- | 285,72 | | 285,72 |
| 201821249 | PEDRO HENRIQUE GOMES DE FRANCA SOLER LOURENCO | 25.600,00 | | 25.600,00 |
| 201821384 | DROGARIA REMEDIO FACIL LTDA - ME | 756,00 | | 756,00 |
| 201821385 | DROGARIA REMEDIO FACIL LTDA - ME | 23,40 | | 23,40 |
| 201821386 | DROGARIA REMEDIO FACIL LTDA - ME | 100,00 | | 100,00 |
| 201821387 | DROGARIA REMEDIO FACIL LTDA - ME | 108,00 | | 108,00 |
| 201821388 | CBS MEDICO CIENTIFICA S/A | 623,00 | | 623,00 |
| 201821389 | DROGARIA REMEDIO FACIL LTDA - ME | 5.668,20 | | 5.668,20 |
| 201821390 | FARMAETE SJCAMPOS EIRELLI ME | 298,90 | | 298,90 |
| 201821391 | DANIELA CRISTINA SOUZA SANTOS ME | 623,00 | | 623,00 |
| 201821402 | DROGARIA REMEDIO FACIL LTDA - ME | 2.928,00 | | 2.928,00 |
| 201821403 | DROGARIA REMEDIO FACIL LTDA - ME | 432,00 | | 432,00 |
| 201821404 | DROGARIA REMEDIO FACIL LTDA - ME | 31,20 | | 31,20 |
| 201821406 | COMERCIAL CIRURGICA RIOCLARENSE LTDA. | 815,40 | | 815,40 |
| 201821545 | COOPERATIVA DE COMERCIALIZACAO E REFORMA AGRARIA | 9.952,06 | 80.969,09 | 90.921,15 |
| 201821546 | MARTINUCI COMERCIO E REPRESENTAÇÕES DE PRODUTOS AL | 13.401,31 | | 13.401,31 |
| 201821547 | FRESKITO PRODUTOS ALIMENTICIOS LTDA | 46.211,00 | | 46.211,00 |
| 201821548 | FRESKITO PRODUTOS ALIMENTICIOS LTDA | 43.705,20 | | 43.705,20 |
| 201821550 | FRESKITO PRODUTOS ALIMENTICIOS LTDA | 4.028,64 | | 4.028,64 |
| 201821552 | FRESKITO PRODUTOS ALIMENTICIOS LTDA | 32.352,37 | | 32.352,37 |
| 201821553 | FRESKITO PRODUTOS ALIMENTICIOS LTDA | 27.554,18 | | 27.554,18 |
| 201821554 | FRESKITO PRODUTOS ALIMENTICIOS LTDA | 4.918,76 | | 4.918,76 |
| 201821555 | FRESKITO PRODUTOS ALIMENTICIOS LTDA | 32.137,87 | | 32.137,87 |
| 201821556 | FRESKITO PRODUTOS ALIMENTICIOS LTDA | 1.622,72 | | 1.622,72 |
| 201821557 | D FRASSON COMERCIO DE FRUTAS LTDA | 27.818,52 | 126.304,88 | 154.123,40 |
| 201821558 | D FRASSON COMERCIO DE FRUTAS LTDA | 119.819,97 | | 119.819,97 |
| 201821560 | COOPERATIVA REGIONAL AGROPECUARIA SERRANA | 8.151,18 | 42.885,70 | 51.036,88 |
| 201821561 | CIA ULTRAGAZ S/A | 845,12 | | 845,12 |
| 201821562 | NEW QUALITY INDUSTRIA E COMERCIO DE CARNES E PRODU | 41.820,90 | | 41.820,90 |
| 201821563 | CIA ULTRAGAZ S/A | 18.812,52 | | 18.812,52 |
| 201821564 | COOPERATIVA DOS PRODUTORES RURAIS E DA AGRICULTURA | 10.090,23 | 16.887,08 | 26.977,31 |
| 201821565 | COOPERATIVA DOS PRODUTORES RURAIS E DA AGRICULTURA | 5.646,31 | 23.769,78 | 29.416,09 |
| 201821566 | NUTRI-ALI COMERCIO E REPRESENTACOES LTDA EPP | 110.678,80 | | 110.678,80 |
| 201821567 | CIA ULTRAGAZ S/A | 1.638,06 | | 1.638,06 |
| 201821568 | NEW QUALITY INDUSTRIA E COMERCIO DE CARNES E PRODU | 23.261,70 | | 23.261,70 |
| 201821569 | COOPERATIVA DOS PRODUTORES RURAIS E DA AGRICULTURA | 6.004,23 | 25.312,63 | 31.316,86 |
| 201821570 | NEW QUALITY INDUSTRIA E COMERCIO DE CARNES E PRODU | 32.326,80 | | 32.326,80 |
| 201821709 | D FRASSON COMERCIO DE FRUTAS LTDA | 156.335,22 | | 156.335,22 |
| 201821710 | CIA ULTRAGAZ S/A | 4.526,25 | | 4.526,25 |
| 201821711 | CIA ULTRAGAZ S/A | 6.625,84 | | 6.625,84 |
| 201821712 | NUTRI-ALI COMERCIO E REPRESENTACOES LTDA EPP | 74.364,50 | | 74.364,50 |
| 201821714 | CIA ULTRAGAZ S/A | 4.436,88 | | 4.436,88 |
| 201821715 | COOPERATIVA CENTRAL DE PRODUCAO RURAL E ABASTECEI | 8.904,15 | 24.486,65 | 33.390,80 |
| 201821716 | NUTRI-ALI COMERCIO E REPRESENTACOES LTDA EPP | 27.842,08 | | 27.842,08 |
| 201821801 | ORTOCENTER APARELHOS ORTOPEDICOS LTDA EPP | 5.400,00 | | 5.400,00 |
| 201822044 | INTERLAB FARMACEUTICA LTDA | 361,20 | | 361,20 |
| 201822045 | DROGARIA NOVA ESPERANCA LTDA | 244,10 | | 244,10 |
| 201822046 | ATONS DO BRASIL DISTRIBUIDORA DE PRODUTOS HOSPITA | 658,94 | | 658,94 |
| 201822050 | 3MED DISTRIBUIDORA DE MEDICAMENTOS LTDA - ME | 29,40 | | 29,40 |
| 201822056 | ESTRATTI VEGETALI FARMACIA E MANIPULACAO LTDA ME | 734,80 | | 734,80 |
| 201822087 | PURODIOL LTD | 13.062,02 | | 13.062,02 |
| 201822268 | DROGARIA REMEDIO FACIL LTDA - ME | 8.064,00 | | 8.064,00 |
| 201822270 | MEDTRONIC COMERCIAL LTDA. | 2.821,00 | | 2.821,00 |
| 201822285 | JOSE CARLOS DE SOUZA PRODUTOS FARMACEUTICOS | 13.680,00 | | 13.680,00 |
| 201822331 | MARTINUCI COMERCIO E REPRESENTAÇÕES DE PRODUTOS AL | 34.553,33 | | 34.553,33 |
| 201822332 | NEW QUALITY INDUSTRIA E COMERCIO DE CARNES E PRODU | 30.996,00 | | 30.996,00 |
| 201822333 | NEW QUALITY INDUSTRIA E COMERCIO DE CARNES E PRODU | 32.067,00 | | 32.067,00 |
| 201822334 | COOPERATIVA AGROPECUARIA DOURADOS | 30.624,16 | | 30.624,16 |
| 201822336 | COOPERATIVA CENTRAL DE PRODUCAO RURAL E ABASTECEI | 2.344,53 | 6.690,80 | 9.035,33 |
| 201822337 | CIA ULTRAGAZ S/A | 484,50 | | 484,50 |
| 201822338 | D FRASSON COMERCIO DE FRUTAS LTDA | 2.012,89 | 140.129,91 | 142.142,80 |
| 201822339 | CIA ULTRAGAZ S/A | 9.775,00 | | 9.775,00 |
| 201822340 | CIA ULTRAGAZ S/A | 4.386,00 | | 4.386,00 |
| 201822341 | CIA ULTRAGAZ S/A | 1.797,75 | | 1.797,75 |
| 201822342 | FRESKITO PRODUTOS ALIMENTICIOS LTDA | 8.514,00 | | 8.514,00 |
| 201822343 | FRESKITO PRODUTOS ALIMENTICIOS LTDA | 5.907,88 | | 5.907,88 |
| 201822344 | FRESKITO PRODUTOS ALIMENTICIOS LTDA | 6.783,48 | | 6.783,48 |



DESVINCULAÇÃO DE RECEITAS Nº 3/2018
Base: Maio 2018 a Outubro de 2018

| | | | | |
|---|--|---------------------|-------------------|---------------------|
| 201822345 | FRESKITO PRODUTOS ALIMENTICIOS LTDA | 9.656,62 | | 9.656,62 |
| 201822497 | D FRASSON COMERCIO DE FRUTAS LTDA | 2.999,37 | 169.870,09 | 172.869,46 |
| 201822498 | COOPERATIVA VINICOLA GARIBALDI LTDA | 9.827,81 | 8.420,73 | 18.248,54 |
| 201822499 | COOPERATIVA DE PRODUCAO E CONSUMO FAMILIAR NOSSA | 18.988,30 | 28.077,74 | 47.066,04 |
| 201822500 | COOPERATIVA DE COMERCIALIZACAO E REFORMA AGRARIA | 51.696,53 | 38.954,62 | 90.651,15 |
| 201822501 | FRESKITO PRODUTOS ALIMENTICIOS LTDA | 82.603,40 | | 82.603,40 |
| 201822502 | FRESKITO PRODUTOS ALIMENTICIOS LTDA | 83.936,60 | | 83.936,60 |
| 201822503 | FRESKITO PRODUTOS ALIMENTICIOS LTDA | 32.954,62 | | 32.954,62 |
| 201822504 | COOPERATIVA DOS PRODUTORES RURAIS E DA AGRICULTURA | 27.386,03 | | 27.386,03 |
| 201822505 | NUTRI-ALI COMERCIO E REPRESENTACOES LTDA EPP | 91.603,10 | | 91.603,10 |
| 201822506 | COOPERATIVA DOS PRODUTORES RURAIS E DA AGRICULTURA | 29.761,19 | | 29.761,19 |
| 201822507 | NUTRI-ALI COMERCIO E REPRESENTACOES LTDA EPP | 105.427,88 | | 105.427,88 |
| 201822508 | NEW QUALITY INDUSTRIA E COMERCIO DE CARNES E PRODU | 22.941,60 | | 22.941,60 |
| 201822509 | NEW QUALITY INDUSTRIA E COMERCIO DE CARNES E PRODU | 23.282,60 | | 23.282,60 |
| 201822510 | NEW QUALITY INDUSTRIA E COMERCIO DE CARNES E PRODU | 43.158,50 | | 43.158,50 |
| 201822511 | NEW QUALITY INDUSTRIA E COMERCIO DE CARNES E PRODU | 36.000,30 | | 36.000,30 |
| 201822512 | COOPERATIVA REGIONAL AGROPECUARIA SERRANA | 7.694,90 | 40.733,94 | 48.428,84 |
| 201822513 | COOPERATIVA DE PRODUCAO INDUSTRIALIZACAO E COMERC. | 28.166,50 | | 28.166,50 |
| 201822565 | BELAMESA COMERCIO DE PRODUTOS ALIMENTICIOS EM GE | 67.924,25 | 76.851,91 | 144.776,16 |
| 201822566 | ALNUTRI ALIMENTOS LTDA | 35.531,22 | | 35.531,22 |
| 201822567 | COOPERATIVA DOS TRABALHADORES ASSENTADOS REGIAO | 14.884,84 | 5.366,42 | 20.251,26 |
| TOTAL - Recursos Desvinculados em 31/12/2018 | | 3.684.698,82 | 855.711,97 | 4.540.410,79 |
| Total Geral | | 3.684.698,82 | 855.711,97 | 4.540.410,79 |

| SALDO FINANCEIRO em 31/12/2018 | R\$ |
|--|------------------|
| Recursos Desvinculados | 7.633.339,87 |
| Rentabilidade apurada conta CEF - Resolução GSF 25 - DREMU até 31/12/2018 | 16.138,74 |
| Aplicação até 30/11/2018 das Receitas Desvinculadas – Merenda escolar, materiais hospitalares e medicamentos | 3.948.338,91 |
| Aplicação de 01/12/2018 até 31/12/2018 das Receitas Desvinculadas – Merenda escolar, materiais hospitalares e medicamentos | 3.684.698,82 |
| Saldo a aplicar - DREMU | 16.440,88 |

| Recursos municipais que não se enquadram nas especificidades de desvinculação de receita prevista na Lei Municipal nº 6.598/2017 em conformidade com a Emenda Constitucional nº 93/2016 | |
|--|-------------------------|
| FMAS - FUNDO MUNICIPAL DE ASSISTÊNCIA SOCIAL | EC 93/2016 art.76B, III |
| FMS - FUNDO MUNICIPAL DE SAÚDE - SAUDERP | EC 93/2016 art.76B, I |
| FSS - FUNDO SOCIAL DE SOLIDARIEDADE | LM 6.598 art.2º, IV |
| FMDCA - FUNDO MUNICIPAL DOS DIREITOS DA CRIANÇA E DO ADOLESCENTE | LM 6.598 art.2º, IV |
| FMDPI - FUNDO MUNICIPAL DOS DIREITOS DA PESSOA IDOSA | LM 6.598 art.2º, IV |
| FAED - EDUCAÇÃO (FUNDEB/EC-53) | EC 93/2016 art.76B, I |
| FMHABITA/FMHALIEIEN - FUNDO MUNICIPAL DE HABITAÇÃO DE INTERESSE SOCIAL | EC 93/2016 art.76B |

GSF, 29 de março de 2019

MARIA ISABEL DA SILVA COSTA
Diretora
Divisão de Contabilidade

ROGÉRIA LEITE SOARES GOMES
Diretora
Depto. de Contabilidade e Custos

JOSÉ LUIZ GAVINELLI
Secretário de Finanças

Secretaria de Finanças
Departamento da Receita

SECRETARIA DE FINANÇAS - DEPARTAMENTO DA RECEITA
EDITAL SF-1 - Nº 105/2019

Nos termos da legislação vigente, ficam os contribuintes abaixo, **NOTIFICADOS** a comparecerem dentro de 15 (quinze) dias ao local a seguir especificado, a fim de ultimarem providências necessárias ao trâmite dos processos. O não comparecimento implicará o arquivamento e demais consequências legais.

ATENDE BEM – ATENDIMENTO AO CIDADÃO
(Poupatempo – Rua Nicolau Filizola, 100 – Centro).

ASSUNTO: APRESENTAR DOCUMENTOS
MARA RODRIGUES DOS SANTOS SB-69.138/2017

1º ANDAR DA SECRETARIA DE FINANÇAS – SF.101.1
(Av. Kennedy, 1058 – Subseção de Cadastro Imobiliário).

ASSUNTO: APRESENTAR DOCUMENTOS
ANA MARIA ALBUQUERQUE SB-47.679/2014

2º ANDAR DA SECRETARIA DE FINANÇAS - SF.102
(Av. Kennedy, 1058 - 1ª Seção de Fiscalização Tributária).

ASSUNTO: APRESENTAR DOCUMENTOS
ABSOLUTA CONSTRUTORA E INCORP. LTDA. SB-32.711/2011

2º ANDAR DA SECRETARIA DE FINANÇAS - SF.103
(Av. Kennedy, 1058 - 2ª Seção de Fiscalização Tributária).

ASSUNTO: APRESENTAR DOCUMENTOS
ALESSANDRO SEVERINO DOS SANTOS SB-19.644/2019
GILBERTO YUDICE SB-07.176/2019
LUCIANA DA PENHA DE OLIVEIRA SB-19.644/2019
NILSON TENORIO CAVALCANTE SB-19.644/2019
PIERRE CHARBEL MOREIRAS SB-19.644/2019
SALVADOR GATTI NETTO SB-19.644/2019
VINICIUS RICORDI LEITE SB-19.644/2019

Nos termos da legislação vigente, ficam os **CONTRIBUINTES** abaixo **CIENTIFICADOS** das decisões exaradas pela **JUNTA DE RECURSOS FISCAIS**:

DECISÕES DA JRF-A

PROCESSO PROCEDENTE

ASSUNTO: CANCELAMENTO DE ISSQN
J. FRANCHINI EMPREENDIMENTOS E PART. LTDA. SB-64.970/2015

ASSUNTO: REVISÃO DE LANÇAMENTO
ENCARNAÇÃO RIPAR VIEIRA SB-67.692/2019

PROCESSO IMPROCEDENTE

ASSUNTO: REVISÃO DE ISSQN
NANCI AVOLIO SB-18.431/2017

DESPACHOS DO CONSELHO TRIBUTÁRIO MUNICIPAL CTM

RECURSO PROVIDO

ASSUNTO: REVISÃO DE LANÇAMENTO
JOSÉ ALMIR SOUZA GOMES SB-21.715/2006

RECURSO DESCONHECIDO

ASSUNTO: CANCELAMENTO DE LANÇAMENTO
MARCELO MARCONDES CARDOSO SB-80.442/2017

RECURSO DESPROVIDO

ASSUNTO: AVALIAÇÃO ESPECIAL – VALOR VENAL IPTU
NESTOR MARCELINO SB-03.348/2018

Nos termos da legislação vigente, ficam os **CONTRIBUINTES** abaixo **CIENTIFICADOS** das decisões exaradas pelas autoridades competentes. Tratando-se de **INDEFERIMENTO**, poderá ser **INTERPOSTO RECURSO** no prazo de 10 (dez) dias a contar da publicação deste edital.

DESPACHOS DA SENHORA DIRETORA DA SF.1

PROCESSOS DEFERIDOS

ASSUNTO: CÓPIA DE DOCUMENTOS
RAFAEL SALES SB-67.110/2018

ASSUNTO: BENEFÍCIO FISCAL
CAETANO LEAL DE LIMA SB-72.445/2017

DARCI DA SILVA SB-01.378/2018
IRENE BELMIRA DE PAIVA LIMA SB-65.843/2017
ROQUE BATISTA ESTRELA SB-19.603/2018

PROCESSOS INDEFERIDOS

ASSUNTO: REVISÃO DE VALOR VENAL
BIRABLUÉ EMPREENDIMENTOS E PARTICIPAÇÕES LTDA SB-02.624/2018

ASSUNTO: BENEFÍCIO FISCAL
ALCIRES DE VASCONCELOS SB-63.070/2017
EVA MARIA DA COSTA SB-45.699/2018
GILBERTO ALVES DE ALMEIDA LIMA SB-03.625/2018
LUIZ CESAR ROSSINI SB-64.438/2017
MARIA DO CARMO MARCHETE SB-45.018/2018

PROCESSOS DESCONHECIDOS

ASSUNTO: BENEFÍCIO FISCAL
MARCIA LUCIA FRAGA SB-45.965/2018

PROCESSOS DEFERIDOS PARCIALMENTE

ASSUNTO: BENEFÍCIO FISCAL
SANDRA MANTOVANI SB-47.019/2018

DESPACHOS DA SENHORA DIRETORA DE SEÇÃO SF.101

PROCEDIMENTO AUTORIZADO

ASSUNTO: ALVARÁ DE REGULARIZAÇÃO – PRED
EXPEDITA HONORATO DA SILVA SOUZA SB-55.453/2017

ASSUNTO: REVISÃO DE LANÇAMENTO
JANETE GREGÓRIO DOS SANTOS PEREIRA SB-61.801/2016
JOAQUIM BARROSO DA SILVA SB-42.603/2012

ASSUNTO: VISTAS
ANTONIO ALVES ROSA SB-16.316/2014
MARIA JOSÉ DA SILVA SB-57.488/2014

PROCESSOS DEFERIDOS

ASSUNTO: REVISÃO DE LANÇAMENTO
FRANCISCO RODRIGUES LEAL SB-76.521/2016
MORENITA PEREIRA DE JESUS SB-17.278/2010
SIMONE DO NASCIMENTO COSTA SB-69.056/2016
TAMITA ADMINISTRAÇÃO E PART. LTDA SB-02.320/2016

ASSUNTO: ALTERAÇÃO CADASTRAL
CLD – CONSTRUTORA, LAÇOS DETETORES E ELE. LTDA. SB-32.584/2017
DAYTON PEREZ MARTINS SB-66.565/2017
JOSÉ ROBERTO DE ARAÚJO PELOSINI SB-48.969/2018
KATIA APARECIDA MORAES DA SILVA SB-12.569/2017
LETICIA PRATES FERRAZ SB-78.618/2018
NERCI BATISTELA MELANI SB-01.797/2019
OLÍVIA FANANI SB-03.095/2019
SANDRA REGINA DA COSTA AFONSO SB-80.019/2017
YOUSSEF BRAHIM WANNOUS SB-53.362/2011
ZILDA MARIA RODRIGUES GONÇALVES SB-03.796/2019

ASSUNTO: ENCERRAMENTO RETROATIVO
LAURA BENEVENTE PAIXÃO SB-03.208/2017
SAMUEL FRANCISCO CABRAL SB-33.850/2018

ASSUNTO: DESMEMBRAMENTO
BELUCCI CONST. EMPREENDIMENTOS LTDA – ME SB-24.474/2018
FABIANO LIMA DE OLIVEIRA SB-45.046/2017
FRANCIEDSON BORGES SB-11.120/2017
HESA 112 – INVESTIMENTOS IMOBILIÁRIOS SB-78.250/2018
J&R INCORPORAÇÃO DE IMÓVEIS LTDA SB-11.683/2018
LIVING APIAI EMPREENDIMENTOS IMOBILIÁRIOS LTDA SB-62.923/2018
VEBJ CONSTRUÇÃO CIVIL EIRELI SB-62.695/2018

ASSUNTO: SIMPLES NACIONAL
MAYURI COMÉRCIO DE VIDROS ESPELHOS E MÓVEIS SB-11.809/2019

PROCESSOS DEFERIDOS PARCIALMENTE

ASSUNTO: ENCERRAMENTO RETROATIVO
FEG CONSTRUÇÕES E INSTALAÇÕES METÁLICAS LTDA SB-61.651/2017
LUIZ CLÁUDIO MIRANDA CAVALCANTI SB-69.274/2017

ASSUNTO: REVISÃO DE LANÇAMENTO
FRANCISCO ALVES DE OLIVEIRA SB-75.906/2016
GILDO SANTANA SB-61.745/2016

PROCESSOS INDEFERIDOS

ASSUNTO: ALTERAÇÃO CADASTRAL
DAUZA PEREIRA DE AGUIAR VENERANDO SB-03.912/2019
JOSÉ CARLOS DOS SANTOS SB-01.676/2019

ASSUNTO: ENCERRAMENTO RETROATIVO
FABIANO MARQUES DOS ANJOS SB-33.983/2018

ASSUNTO: REVISÃO DE ISSQN
ADRIANA JANUÁRIO PESSEGHINI SB-69.113/2016

PROCESSOS DESCONHECIDOS

ASSUNTO: REVISÃO DE LANÇAMENTO
FRANCISCO ALVES DE OLIVEIRA SB-18.896/2017

ASSUNTO: ALTERAÇÃO CADASTRAL

MARIO GIGINO ANTONUCCI
 RAIMUNDA PEREIRA ALVES BERTO

SB-16.045/2019
 SB-05.364/2019

DESPACHOS DOS SENHORES DIRETORES DAS SEÇÕES SF-101 E SF-102

PROCESSOS INDEFERIDOS

| SB OU RR | PROCESSO | ANO | CONTRIBUINTE | INSCRIÇÃO IMOBILIÁRIA | LANÇAMENTO | SB | ANO | NOME | VALOR | DATA | |
|----------|----------|------|---------------------------------|-----------------------|----------------|----|-------|------|---------------------------------|-----------------|----------------|
| SB | 69019 | 2012 | ADÃO NUNES DO CARMO | 524.220.035.000 | 705/16-3002798 | SB | 60615 | 2016 | CARLOS ALBERTO LINO PONTES | 015.034.014.000 | 705/16-2993476 |
| SB | 65192 | 2016 | ADELSON DA SILVA GALVAO | 532.006.097.000 | 705/16-3003873 | SB | 18974 | 2009 | CARLOS ALMEIDA DOS SANTOS | 621.101.009.000 | 705/16-3008736 |
| SB | 74353 | 2016 | ADEMAR PEREIRA DUARTE | 524.405.012.000 | 705/16-3002914 | SB | 61926 | 2016 | CARLOS APARECIDO NEVES | 522.121.016.000 | 705/16-3002285 |
| SB | 64987 | 2016 | ADENILSON MEZES DA CRUZ | 512.060.060.000 | 705/16-3001369 | SB | 61257 | 2016 | CARLOS MURAMATSU | 530.109.018.000 | 705/16-3003415 |
| SB | 67419 | 2016 | ADEVALCIO MEDEIROS LEITE | 534.009.023.000 | 705/16-3006615 | SB | 68432 | 2016 | CARLOS ROBERTO ARAUJO VERAS | 013.005.007.000 | 705/16-2993196 |
| SB | 67477 | 2016 | ADRIANA DA CONCEIÇÃO REZENDE | 512.057.031.000 | 705/16-3001291 | SB | 63240 | 2016 | CARMELITA CARDOSO DOS SANTOS | 530.104.013.000 | 705/16-3003276 |
| SB | 62822 | 2016 | ADRIANO GOMES GARCIA | 532.028.016.000 | 705/16-3003979 | SB | 72212 | 2016 | CÉLIA REGINA DE OLIVEIRA ROCHA | 534.116.007.000 | 705/16-3007201 |
| SB | 65298 | 2016 | AEDISON BORGES LEAL | 534.143.006.000 | 705/16-3007635 | SB | 61746 | 2016 | CELINA MELO DA SILVA | 522.006.001.000 | 705/16-3001932 |
| SB | 64877 | 2016 | AGENOR ALMEIDA BARROS | 512.045.018.000 | 705/16-3001108 | SB | 64447 | 2016 | CELIO LUIZ DE OLIVEIRA | 534.038.049.000 | 705/16-3006809 |
| SB | 65998 | 2016 | AGNALDO APARECIDO DOMINGUES | 512.055.046.000 | 705/16-3001256 | SB | 62473 | 2016 | CICERA MARIA SOARES DA SILVA | 530.104.044.000 | 705/16-3003293 |
| SB | 65898 | 2016 | AGNALDO BAZILIO ALVES | 512.059.076.000 | 705/16-3001349 | SB | 62333 | 2016 | CÍCERO ALVES DE SOUSA | 025.080.033.000 | 705/16-2995922 |
| SB | 62382 | 2016 | ALAN DA SILVA CARVALHO | 534.122.015.000 | 705/16-3007311 | SB | 66200 | 2016 | CICERO APARECIDO DA SILVA | 532.070.019.000 | 705/16-3004356 |
| SB | 69270 | 2016 | ALAN FREDERICO ALVES PEREIRA | 523.106.058.000 | 705/16-3002430 | SB | 62314 | 2016 | CICERO DIAS DOMINGOS | 534.129.001.000 | 705/16-3007454 |
| SB | 63849 | 2016 | ALBERTO JANUÁRIO DE QUEIROZ | 522.119.017.000 | 705/16-3002260 | SB | 68722 | 2016 | CÍCERO LUIS DE SOUSA POLICARPO | 522.014.027.000 | 705/16-3001983 |
| SB | 65923 | 2016 | ALCIDES ALBINO CARDOSO | 534.052.076.000 | 705/16-3006930 | SB | 66187 | 2016 | CLAUDIO DO NASCIMENTO | 533.107.033.000 | 705/16-3005459 |
| SB | 72501 | 2016 | ALDERI PEDRO DE ABREU | 534.132.010.000 | 705/16-3007521 | SB | 62194 | 2016 | CLAUDIO PEREIRA DA SILVA | 533.255.009.000 | 705/16-3006297 |
| SB | 65342 | 2016 | ALDISON GOMES PIMENTA | 512.059.040.000 | 705/16-3001330 | SB | 7737 | 2007 | CLEBER MAGNO DA SILVA | 620.015.011.000 | 705/16-3008266 |
| SB | 69582 | 2016 | ALDO DE PAIVA RODRIGUES | 524.023.010.000 | 705/16-3002602 | SB | 67331 | 2016 | CLEONICE LOPES DA SILVA | 010.047.004.000 | 705/16-2992775 |
| SB | 75293 | 2016 | ALDO GOMES DA SILVA | 530.111.028.000 | 705/16-3003426 | SB | 73909 | 2016 | CLEUSA SILVA DOS SANTOS | 521.429.042.000 | 705/16-3029290 |
| SB | 62851 | 2016 | ALESSANDRO SILVA EPITACIO | 512.024.098.000 | 705/16-3000742 | SB | 68689 | 2016 | CRISTIANO ROGÉRIO SOARES | 532.078.049.000 | 705/16-3004467 |
| SB | 65955 | 2016 | ALEXANDRE FURLAN DE SOUZA | 534.131.038.000 | 705/16-3007498 | SB | 68184 | 2016 | DAISY MONTEIRO CRUZ | 017.043.007.000 | 705/16-2994068 |
| SB | 63654 | 2016 | ALEXANDRE MOREIRA | 512.052.045.000 | 705/16-3001213 | SB | 66786 | 2016 | DALVA DE ALMEIDA SILVA | 530.204.027.000 | 705/16-3003710 |
| SB | 68385 | 2016 | ALTIMIRO FERREIRA DE SOUZA | 620.013.005.000 | 705/16-3008243 | SB | 73278 | 2016 | DANIEL DE ARAUJO LOPES | 534.111.002.000 | 705/16-3007160 |
| SB | 68385 | 2016 | ALTIMIRO FERREIRA DE SOUZA | 620.013.025.000 | 705/16-3008248 | SB | 74047 | 2016 | DAVINA OLIVEIRA DE SÃO JOÃO | 524.204.015.000 | 705/16-3002765 |
| SB | 64971 | 2016 | AMARO JOSÉ BEZERRA | 532.065.076.000 | 705/16-3004278 | SB | 976 | 2008 | DEJANIRA BARROS SILVA | 620.105.015.000 | 705/16-3008338 |
| SB | 67302 | 2016 | ANA LUCIA BARRETO MATOS | 532.046.023.000 | 705/16-3004094 | SB | 64628 | 2016 | DERLANDIA FERREIRA MOTA | 534.118.056.000 | 705/16-3007264 |
| SB | 65572 | 2016 | ANA MARIA ALBUQUERQUE | 029.149.017.000 | 705/16-2997257 | SB | 64352 | 2016 | DEUZIMAR NINATO DOS SANTOS | 530.127.023.000 | 705/16-3003647 |
| SB | 69116 | 2016 | ANA MARIA DA SILVA LIMA | 532.210.034.000 | 705/16-3004815 | SB | 67791 | 2016 | DIONÍSIO XAVIER DE CARVALHO | 524.221.010.000 | 705/16-3002815 |
| SB | 60664 | 2016 | ANA MARIA MARTINS | 530.206.017.000 | 705/16-3003721 | SB | 65689 | 2016 | DIRCE RAGUZA JULIANI | 013.014.038.000 | 705/16-2993222 |
| SB | 67814 | 2016 | ANALZITO PEREIRA DOS SANTOS | 534.106.075.000 | 705/16-3007012 | SB | 71438 | 2016 | DOMINGOS APARECIDO DE MORAES | 532.054.026.000 | 705/16-3004141 |
| SB | 63595 | 2016 | ANDERSON GIMENES GALVAO | 530.125.043.000 | 705/16-3003615 | SB | 65214 | 2016 | DONIZETE DA SILVA | 530.128.010.000 | 705/16-3003658 |
| SB | 64999 | 2016 | ANDERSON RIBEIRO BATISTA | 530.111.053.000 | 705/16-3003436 | SB | 65001 | 2016 | EDILMO ALVES DE MOURA | 534.140.005.000 | 705/16-3007604 |
| SB | 62834 | 2016 | ANISIO A. DE OLIVEIRA - ESPÓLIO | 013.064.024.000 | 705/16-2993334 | SB | 68611 | 2016 | EDINALDO NOVAES | 524.220.016.000 | 705/16-3002789 |
| SB | 2879 | 1989 | ANISIO MEDEIROS FILHO | 027.117.077.000 | 705/16-2996765 | SB | 63615 | 2016 | EDIVAL JOSÉ PEREIRA | 534.116.001.000 | 705/16-3007198 |
| SB | 64721 | 2016 | ANTONIETA ROSA DE ARAUJO | 521.213.003.000 | 705/16-3001593 | SB | 63946 | 2016 | EDIVALDO RIBEIRO DA SILVA | 512.055.024.000 | 705/16-3001248 |
| SB | 65855 | 2016 | ANTONIO ALVES PEREIRA | 522.032.040.000 | 705/16-3002099 | SB | 72379 | 2016 | EDMAN BATISTA FERREIRA | 532.509.047.000 | 705/16-3005246 |
| SB | 74948 | 2016 | ANTONIO ALVES RODÃO | 533.230.035.000 | 705/16-3006056 | SB | 66598 | 2016 | EDSON BATISTA MENDES | 521.423.105.000 | 705/16-2988552 |
| SB | 72104 | 2016 | ANTONIO BARBOSA DE SOUZA | 533.243.022.000 | 705/16-3006176 | SB | 66649 | 2016 | EDSON GONÇALVES DE OLIVEIRA | 532.060.033.000 | 705/16-3004208 |
| SB | 68130 | 2016 | ANTONIO BARROSO LIRA | 534.117.012.000 | 705/16-3007223 | SB | 67712 | 2016 | EDSON PONCE | 610.402.006.000 | 705/16-3008116 |
| SB | 69536 | 2016 | ANTONIO CARLOS GOMES | 007.039.033.000 | 705/16-2992238 | SB | 62317 | 2016 | EDUARDO MOREIRA | 522.122.025.000 | 705/16-3002276 |
| SB | 65019 | 2016 | ANTONIO CLEMENTINO DE ALMEIDA | 534.303.041.000 | 705/16-3007936 | SB | 66158 | 2016 | ELFRIDA SILVA RAMOS DINIZ | 512.045.015.000 | 705/16-3001106 |
| SB | 62508 | 2016 | ANTONIO CORREIA DE SANTANA | 534.003.006.000 | 705/16-3006588 | SB | 67245 | 2016 | ELIANE CARDOSO DE OLIVEIRA | 530.126.057.000 | 705/16-3003634 |
| SB | 61749 | 2016 | ANTÔNIO DA SILVA | 522.015.006.000 | 705/16-3001988 | SB | 68031 | 2016 | ELIAS DE AZEVEDO LIMA | 014.005.074.000 | 705/16-2993350 |
| SB | 66759 | 2016 | ANTONIO DUARTE SILVA FILHO | 620.102.129.000 | 705/16-3008320 | SB | 73649 | 2016 | ELIAS PEDRO PAULINO | 534.138.009.000 | 705/16-3007571 |
| SB | 73689 | 2016 | ANTONIO FELIX ALVES | 532.063.123.000 | 705/16-3004259 | SB | 64959 | 2016 | ELIAS PEREIRA SOBRINHO | 534.145.040.000 | 705/16-3007661 |
| SB | 62047 | 2016 | ANTONIO HENRIQUE GONZALEZ | 512.030.071.000 | 705/16-3000935 | SB | 67513 | 2016 | ELIAS SILVA RODRIGUES | 532.066.006.000 | 705/16-3004291 |
| SB | 72724 | 2016 | ANTONIO JUCIER FIGUEIREDO | 534.038.029.000 | 705/16-3006802 | SB | 74679 | 2016 | ELISANGELA DE C. M. SALVADOR | 534.127.049.000 | 705/16-3007433 |
| SB | 62229 | 2016 | ANTONIO LINO FERREIRA LIMA | 532.114.037.000 | 705/16-3004622 | SB | 67334 | 2016 | ELIZABETE DOS SANTOS COSTA | 011.015.010.000 | 705/16-2992846 |
| SB | 73229 | 2016 | ANTONIO LOURENÇO DE SOUZA | 534.141.010.000 | 705/16-3007617 | SB | 67141 | 2016 | ELIZABETE SIQUEIRA HENRIQUE | 532.210.027.000 | 705/16-3004813 |
| SB | 63475 | 2016 | ANTONIO LUIZ FERRAZ | 524.205.054.000 | 705/16-3002778 | SB | 69381 | 2016 | ELZA APARECIDA P. GONCALVES | 033.035.006.000 | 705/16-2999607 |
| SB | 64715 | 2016 | ANTONIO MEDES DOS SANTOS | 534.109.071.000 | 705/16-3007144 | SB | 74986 | 2016 | ELZA FERNANDES G. DE PAULO | 510.105.030.000 | 705/16-3000108 |
| SB | 67393 | 2016 | ANTONIO M. SIMPLICIO CAMPOS | 534.133.020.000 | 705/16-3007541 | SB | 67181 | 2016 | EMERSON ARAUJO LIMA | 532.307.046.000 | 705/16-3004848 |
| SB | 72751 | 2016 | ANTONIO PEREIRA DE LIMA | 523.309.010.000 | 705/16-3002478 | SB | 65864 | 2016 | EMIDIO CAVERSAN DE MATOS | 033.120.036.000 | 705/16-2999822 |
| SB | 69794 | 2016 | ANTONIO PONTES FILHO | 532.067.019.000 | 705/16-3004310 | SB | 62939 | 2016 | EMILIO PEREZ AGNELLO | 025.080.055.000 | 705/16-2995789 |
| SB | 65712 | 2016 | ANTONIO ROBERTO GERALDI | 533.327.037.000 | 705/16-3006522 | SB | 69142 | 2016 | ERÁCLITO MARCELINO DA SILVA | 532.321.001.000 | 705/16-3005046 |
| SB | 66834 | 2016 | ANTONIO RONALDO DA COSTA | 530.306.041.000 | 705/16-3003821 | SB | 64188 | 2016 | ERALDO ASSIS RIBEIRO | 533.116.002.000 | 705/16-3005597 |
| SB | 68105 | 2016 | ANTONIO SILVA | 620.510.024.000 | 705/16-3008583 | SB | 76147 | 2016 | ERASMO C. DA SILVA REINO | 534.154.023.000 | 705/16-3007822 |
| SB | 1121 | 2008 | ANTONIO SILVA | 620.526.002.000 | 705/16-3008614 | SB | 64845 | 2016 | ERONILDO FERREIRA | 534.148.013.000 | 705/16-3007767 |
| SB | 65141 | 2016 | ANTONIO SOARES | 534.107.004.000 | 705/16-3007026 | SB | 62340 | 2016 | ERONILZA AMARO DA SILVA | 534.152.012.000 | 705/16-3007797 |
| SB | 63277 | 2016 | ANTONIO UMBERTO CAMOLEZE | 532.032.052.000 | 705/16-3004007 | SB | 10755 | 2006 | EUGENIA ANA CLEMENTE | 532.310.057.000 | 705/16-3004890 |
| SB | 64140 | 2016 | ANTONIO VALDIVINO DA SILVA | 512.048.035.000 | 705/16-3001153 | SB | 70979 | 2016 | EVALDO PEREIRA DE CARVALHO | 524.406.023.000 | 705/16-3002927 |
| SB | 68388 | 2016 | ANTONIO VITOR DE SOUZA | 512.052.022.000 | 705/16-3001204 | SB | 73223 | 2016 | EVALDO TORRES BRAINER | 532.060.019.000 | 705/16-3004205 |
| SB | 70151 | 2016 | ANTONIO XAVIER DE OMENA | 532.048.003.000 | 705/16-3004105 | SB | 72080 | 2016 | FABIO ANTONIO DE ASSIS | 534.120.018.000 | 705/16-3007295 |
| SB | 66270 | 2016 | ANTONIZO B. BARRETO-ESPOLIO | 620.545.019.000 | 705/16-3008681 | SB | 66434 | 2016 | FABIO RAMOS DE ANDRADE | 534.117.039.000 | 705/16-3007235 |
| SB | 66676 | 2016 | APARECIDA G. PEREIRA DE MACEDO | 532.052.031.000 | 705/16-3004128 | SB | 77760 | 2016 | FERNANDO AUGUSTO R. FARINA | 011.014.036.000 | 705/15-2898882 |
| SB | 68598 | 2016 | APARECIDO BENTO RAMOS | 523.103.045.000 | 705/16-3002385 | SB | 68284 | 2016 | FERNANDO CALEGARI | 025.080.024.000 | 705/16-2995921 |
| SB | 73822 | 2016 | ARIADENE DE HARO PATROCINIO | 532.315.085.000 | 705/16-3004972 | SB | 65274 | 2016 | FERNANDO MATTIOLI | 012.088.061.000 | 705/16-2993169 |
| SB | 66819 | 2016 | ARLEY MARCOS BATISTA | 532.082.020.000 | 705/16-3004519 | SB | 66412 | 2016 | FLÁVIO CAVALCANTE FELIPE | 534.108.010.000 | 705/16-3007081 |
| SB | 64014 | 2016 | ARLINDO JIMENEZ | 512.004.005.000 | 705/16-3000526 | SB | 73008 | 2016 | FLÁVIO DE OLIVEIRA MATTIOLI | 007.052.058.000 | 705/16-2992257 |
| SB | 22105 | 2006 | ARTUR EDEZIO DE SA | 532.207.021.000 | 705/16-3004780 | SB | 66713 | 2016 | FLAVIO DIAS DE ARAUJO | 532.321.036.000 | 705/16-3005062 |
| SB | 71734 | 2016 | AUDECI BERTOLDO DOS SANTOS | 532.067.048.000 | 705/16-3004320 | SB | 64528 | 2016 | FLORIANO FERREIRA DE ANDRADE | 013.049.002.000 | 705/16-2993310 |
| SB | 66001 | 2016 | AUDO TERTULIANO DE OLIVEIRA | 512.045.014.000 | 705/16-3001105 | SB | 64029 | 2016 | FLORIANO RODRIGUES DE LIMA | 512.032.053.000 | 705/16-3001020 |
| SB | 65993 | 2016 | AUDO TERTULIANO DE OLIVEIRA | 512.045.039.000 | 705/16-3001122 | SB | 60946 | 2016 | FRANCISCA DE O. LOPES - ESPÓLIO | 532.315.015.000 | 705/16-3004984 |
| SB | 63495 | 2016 | BARTHOLOMEU G. DA C.SANTOS | 534.156.064.000 | 705/16-3007879 | SB | 62187 | 2016 | FRANCISCA GOMES DOS SANTOS | 534.156.079.000 | 705/16-3007884 |
| SB | 74005 | 2016 | BENDITO CONSTANTINO-ESPÓLIO | 533.214.034.000 | 705/16-3005842 | SB | | | | | |

| | | | | | | | | | | | |
|----|-------|------|-------------------------------|-----------------|----------------|----|-------|------|-------------------------------|-----------------|----------------|
| SB | 65146 | 2016 | GENEI PEREIRA | 017.036.003.000 | 705/16-2994049 | SB | 63204 | 2016 | JOSE JOAQUIM DOS SANTOS | 511.026.022.000 | 705/16-3000428 |
| SB | 2845 | 2004 | GENÉSIO CIPRIANO MANICOBA | 523.102.042.000 | 705/16-3002368 | SB | 63560 | 2016 | JOSE JUAREZ ARAIS OLIVEIRA | 534.302.027.000 | 705/16-3007897 |
| SB | 62978 | 2016 | GEORGE DE OLIVEIRA NUNES | 620.526.025.000 | 705/16-3008621 | SB | 65134 | 2016 | JOSÉ JUVENCIO DE OLIVEIRA | 534.117.035.000 | 705/16-3007234 |
| SB | 65206 | 2016 | GERALDO MILTON QUEIROGA | 534.118.019.000 | 705/16-3007248 | SB | 68949 | 2016 | JOSE LAYRES VILAR BEZERRA | 512.057.051.000 | 705/16-3001299 |
| SB | 67314 | 2016 | GERALDO PEREIRA FEITOSA | 532.207.060.000 | 705/16-3004791 | SB | 71238 | 2016 | JOSÉ LEONÍDIO GOMES | 534.303.002.000 | 705/16-3007919 |
| SB | 60470 | 2016 | GERMINIANO LINO VIEIRA | 534.045.006.000 | 705/16-3006896 | SB | 64605 | 2016 | JOSE LOPES DE MENEZES | 620.107.005.000 | 705/16-3008363 |
| SB | 72207 | 2016 | GERSON NICOLETTI | 524.421.019.000 | 705/16-3002996 | SB | 68272 | 2016 | JOSÉ MARQUES DIAS | 523.106.060.000 | 705/16-3002432 |
| SB | 64705 | 2016 | GEUSILENE RODRIGUES OLIVEIRA | 532.521.007.000 | 705/16-3005259 | SB | 65276 | 2016 | JOSÉ OTÁVIO ALQUIMIN | 015.015.008.000 | 705/16-2993393 |
| SB | 70495 | 2016 | GILBERTO MORAES DOS SANTOS | 532.304.009.000 | 705/16-3004828 | SB | 61788 | 2016 | JOSE PAULLINO DE AZEVEDO | 522.015.004.000 | 705/16-3001986 |
| SB | 69350 | 2016 | GILBERTO PERENSIN GONÇALVES | 512.048.029.000 | 705/16-3001150 | SB | 73140 | 2016 | JOSÉ RAFAEL MARTINS | 532.505.003.000 | 705/16-3005177 |
| SB | 66036 | 2016 | GILBERTO SANTOS FILHO | 512.055.019.000 | 705/16-3001245 | SB | 62477 | 2016 | JOSE RITA DA SILVA | 512.032.023.000 | 705/16-3001008 |
| SB | 69493 | 2016 | GILSON DE MACEDO ROSA | 534.111.009.000 | 705/16-3007165 | SB | 73145 | 2016 | JOSE ROBERTO MOREIRA | 534.114.004.000 | 705/16-3007183 |
| SB | 66273 | 2016 | GILSON LUIZ DA COSTA | 512.048.005.000 | 705/16-3001138 | SB | 69105 | 2016 | JOSE RUBENS SCATTONE | 017.049.032.000 | 705/16-2994072 |
| SB | 67963 | 2016 | GLODOALDO VIEIRA - ESPÓLIO | 009.075.017.000 | 705/16-2992601 | SB | 65351 | 2016 | JOSE SABINO DE SOUZA | 512.048.044.000 | 705/16-3001158 |
| SB | 71869 | 2016 | GOÑGALO VITOR DA SILVA | 532.063.060.000 | 705/16-3004238 | SB | 65416 | 2016 | JOSE TADEU BARBOSA | 512.022.139.000 | 705/16-3000701 |
| SB | 69218 | 2016 | GUSTAVO SILVA LOZANO | 534.027.040.000 | 705/16-3006753 | SB | 66829 | 2016 | JOSE VALTER DA COSTA | 530.306.042.000 | 705/16-3003822 |
| SB | 62406 | 2016 | GUSTAVO SIMÃO NUNES | 534.125.131.000 | 705/16-3007414 | SB | 62048 | 2016 | JOSÉ VILAS BOAS | 533.006.021.000 | 705/16-3005319 |
| SB | 61450 | 2016 | HELENO JOSÉ DA SILVA | 532.019.010.000 | 705/16-3003957 | SB | 67033 | 2016 | JOSÉ WANDERLEY BENATI | 015.027.065.000 | 705/16-2993458 |
| SB | 64969 | 2016 | HELIO AMARO DA SILVA | 532.321.065.000 | 705/16-3005078 | SB | 65068 | 2016 | JOSELMO ALVES FERREIRA | 532.065.091.000 | 705/163004281 |
| SB | 64332 | 2016 | HELIO DE SENA SILVA | 512.045.040.000 | 705/16-3001123 | SB | 66813 | 2016 | JOSIMARA DE OLIVEIRA | 532.302.008.000 | 705/16-3004820 |
| SB | 63158 | 2016 | HELIO DUARTE DO NASCIMENTO | 532.083.027.000 | 705/16-3004535 | SB | 68910 | 2016 | JOSINA DIAS DOS SANTOS | 532.312.073.000 | 705/16-3004932 |
| SB | 66012 | 2016 | HENRIQUE LUIZ DA S. CARVALHO | 524.411.006.000 | 705/16-3002944 | SB | 77090 | 2016 | JUCIVANIA SANTANA SANTOS | 533.252.001.000 | 705/16-3006260 |
| SB | 62389 | 2016 | HERMES JOSE DE MOURA | 522.027.017.000 | 705/16-3002063 | SB | 66608 | 2016 | JUDITE S. DOS ANJOS LOPES | 533.213.039.000 | 705/16-3005832 |
| SB | 62435 | 2016 | HILDA JACIRA ALVES DE ABREU | 532.310.005.000 | 705/16-3004869 | SB | 63437 | 2016 | JULIÃO VENTURA PEREIRA | 534.305.024.000 | 705/16-3007989 |
| SB | 62993 | 2016 | HUMBERTO LUIZ DOS S. E SILVA | 524.432.009.000 | 705/16-3003168 | SB | 69048 | 2016 | JURANDI ALVES DE FRANÇA | 524.220.003.000 | 705/16-3002787 |
| SB | 11721 | 2016 | ILIDIO FORTUNATO DOS REIS | 521.402.014.000 | 705/16-2959942 | SB | 67856 | 2016 | JURANDIR MARIANO | 033.018.038.000 | 705/16-2999461 |
| SB | 76224 | 2016 | IONÉ MACEDO DA SILVA | 521.427.029.000 | 705/16-3050708 | SB | 68917 | 2016 | JUSSARA C. DAS DORES ALMEIDA | 532.078.038.000 | 705/16-3004461 |
| SB | 61099 | 2016 | IRANI ROSA DE BARROS SOUSA | 532.323.002.000 | 705/16-3005100 | SB | 61423 | 2016 | LAUDELINO GOMES DA SILVA | 009.042.009.000 | 705/16-2992524 |
| SB | 67168 | 2016 | IRINEU FERNANDES PALAMOES | 532.206.015.000 | 705/16-3004764 | SB | 69080 | 2016 | LAUDENOR CABRAL DOS SANTOS | 534.116.032.000 | 705/16-3007214 |
| SB | 62606 | 2016 | IRIS ALICE CAVAZERE | 520.006.027.000 | 705/16-3001390 | SB | 63573 | 2016 | LAUDIO PEREIRA LACERDA | 017.052.027.000 | 705/16-2994085 |
| SB | 65626 | 2016 | IRONILDO BOTTON | 533.104.034.000 | 705/16-3005437 | SB | 65666 | 2016 | LEANDRO D. ISIDORO DE SANTANA | 511.012.032.000 | 705/16-3000360 |
| SB | 66356 | 2016 | ISABEL LUCIA FRANCISQUINI | 018.057.009.000 | 705/16-2994331 | SB | 67293 | 2016 | LEANDRO GOMES MARTINS | 512.054.028.000 | 705/16-3001230 |
| SB | 64669 | 2016 | IVALDO RODRIGUES ALVES | 534.124.032.000 | 705/16-3007346 | SB | 66296 | 2016 | LEANDRO PINHEIRO | 009.031.010.000 | 705/16-2992513 |
| SB | 13172 | 2000 | IVAN TORRES ARRUDA | 521.411.019.000 | 705/16-3029124 | SB | 65460 | 2016 | LEANDRO VITOR DE SOUZA | 512.057.037.000 | 705/16-3001294 |
| SB | 69446 | 2016 | IVANILDE FERNANDES FERRAZ | 530.113.052.000 | 705/16-3003477 | SB | 2310 | 2017 | LEDA PINELLO | 521.416.013.000 | 705/16-3095195 |
| SB | 67835 | 2016 | IVO LUIZ DE SOUZA | 532.326.022.000 | 705/16-3005119 | SB | 62357 | 2016 | LEDA SABIÃO | 011.033.064.000 | 705/16-2992899 |
| SB | 65840 | 2016 | JACINTO LUNGUINHO P. DE SOUSA | 530.131.011.000 | 705/16-3003892 | SB | 63669 | 2016 | LENICE R. DE SOUZA SANTOS | 524.432.028.000 | 705/16-3003179 |
| SB | 61268 | 2016 | JAMILTON MOREIRA | 534.113.002.000 | 705/16-3007175 | SB | 65350 | 2016 | LEONINA APARECIDA FERREIRA | 534.131.073.000 | 705/16-3007511 |
| SB | 65107 | 2016 | JAMAL SAADE SAID | 512.031.179.000 | 705/16-3000993 | SB | 68230 | 2016 | LEVINO GERMANO DE GODOI | 524.432.056.000 | 705/16-3003194 |
| SB | 63781 | 2016 | JANETE FERRAREZI | 512.025.053.000 | 705/16-3000778 | SB | 67424 | 2016 | LIDIA APARECIDA CRUZ LIMA | 532.077.027.000 | 705/16-3004433 |
| SB | 70156 | 2016 | JESUINA VIEIRA DO NASCIMENTO | 511.009.036.000 | 705/16-3000349 | SB | 62791 | 2016 | LÍDIO DIONÍSIO DOS SANTOS | 620.525.009.000 | 705/16-3008612 |
| SB | 64918 | 2016 | JOANA ALBANZIA PINHEIRO | 534.156.033.000 | 705/16-3007869 | SB | 65109 | 2016 | LUCIA TAFINE DA SILVA | 533.115.074.000 | 705/16-3005594 |
| SB | 65524 | 2016 | JOÃO BATISTA DE OLIVEIRA | 532.072.005.000 | 705/16-3004374 | SB | 72181 | 2016 | LUCIANA MUSSATO R. FERREIRA | 611.201.043.000 | 705/16-3008149 |
| SB | 64054 | 2016 | JOAO BATISTA MARCHI | 512.021.010.000 | 705/16-3000629 | SB | 67075 | 2016 | LUCIANE PUSSATELI | 033.072.001.000 | 705/16-2999693 |
| SB | 61658 | 2016 | JOÃO DE PAULA SILVA | 524.030.050.000 | 705/16-3002632 | SB | 67496 | 2016 | LUCINETE ANTONIA L. DE SOUZA | 532.007.043.000 | 705/16-3003883 |
| SB | 66750 | 2016 | JOÃO DE SOUSA FILHO | 533.009.043.000 | 705/16-3005358 | SB | 883 | 2007 | LUIS APARECIDO MACEDO | 620.013.027.000 | 705/16-3008249 |
| SB | 62361 | 2016 | JOÃO DUARTE DE OLIVEIRA NETO | 532.502.027.000 | 705/16-3005146 | SB | 65828 | 2016 | LUIS CARLOS PEREIRA DA SILVA | 512.032.092.000 | 705/16-3001029 |
| SB | 70361 | 2016 | JOÃO JOSÉ DA SILVA | 522.121.011.000 | 705/16-3002264 | SB | 74717 | 2016 | LUIZ ALBERTO DA SILVA | 534.024.015.000 | 705/16-3006732 |
| SB | 66186 | 2016 | JOÃO MARINHO F. DE ARAÚJO | 532.313.015.000 | 705/16-3004937 | SB | 62496 | 2016 | LUIZ CARLOS DO SILVA | 534.145.065.000 | 705/16-3007671 |
| SB | 67702 | 2016 | JOÃO MOREIRA DE LIRA | 524.221.002.000 | 705/16-3002810 | SB | 62497 | 2016 | LUIZ FRAÇÃO | 005.033.011.000 | 705/16-2991744 |
| SB | 65132 | 2016 | JOÃO PAULO RIBEIRO | 025.093.026.000 | 705/16-2995944 | SB | 69295 | 2016 | LUIZ JOSE OLERIANO DA SILVA | 521.213.005.000 | 705/16-3001595 |
| SB | 62965 | 2016 | JOÃO PEDRO DA SILVA | 532.076.040.000 | 705/16-3004421 | SB | 77154 | 2016 | LUIZA TEIXEIRA DA SILVA | 524.110.011.000 | 705/16-3002743 |
| SB | 73108 | 2016 | JOÃO R. DE BRITO - ESPÓLIO | 534.024.022.000 | 705/16-3006733 | SB | 70840 | 2016 | LUIZIA GOMES DE LIMA SILVA | 534.154.038.000 | 705/16-3007830 |
| SB | 62481 | 2016 | JOÃO SOARES DA SILVA | 534.145.049.000 | 705/16-3007665 | SB | 73647 | 2016 | LYDIA DA SILVA | 027.133.004.000 | 705/16-2996832 |
| SB | 66945 | 2016 | JOÃO VALTER POTENZA | 018.044.038.000 | 705/16-2994267 | SB | 67078 | 2016 | MANOEL ALVES DOS SANTOS FILHO | 620.545.062.000 | 705/16-3008695 |
| SB | 69703 | 2016 | JOAQUIM SANTOS ROCHA | 532.062.030.000 | 705/16-3004220 | SB | 61197 | 2016 | MANOEL BARBOSA DA SILVA | 512.038.019.000 | 705/16-3001076 |
| SB | 63947 | 2016 | JOAQUIM VIEIRA DA SILVA | 533.237.052.000 | 705/16-3006130 | SB | 76913 | 2016 | MANOEL DA SILVA LACERDA | 524.415.022.000 | 705/16-3002973 |
| SB | 76820 | 2016 | JOSAFARCANJO DE BARROS | 530.309.004.000 | 705/16-3003838 | SB | 67850 | 2016 | MANOEL RICARDO DA FONSECA | 620.400.040.000 | 705/16-3008533 |
| SB | 68472 | 2016 | JOSE AFONÇO DE OLIVEIRA | 512.051.050.000 | 705/16-3001194 | SB | 64389 | 2016 | MANOEL RODRIGUES FILHO | 522.029.025.000 | 705/16-3002071 |
| SB | 67948 | 2016 | JOSE ALMEIDA BEZERRA | 530.107.024.000 | 705/16-3003376 | SB | 62218 | 2016 | MANOEL SOARES | 534.148.028.000 | 705/16-3007772 |
| SB | 67368 | 2016 | JOSÉ ALVARO DE SOUSA | 532.207.055.000 | 705/16-3004788 | SB | 70597 | 2016 | MARCELO ANDRADE DE ABRANTES | 534.106.060.000 | 705/16-3007004 |
| SB | 65359 | 2016 | JOSE ANTONIO CLAUDIO | 512.039.003.000 | 705/16-3001084 | SB | 66367 | 2016 | MARCELO RODRIGUES DE MORAES | 620.545.014.000 | 705/16-3008677 |
| SB | 65263 | 2016 | JOSE APARECIDO ROSA | 512.057.059.000 | 705/16-3001304 | SB | 66751 | 2016 | MARCILIO DA COSTA | 530.103.012.000 | 705/16-3003250 |
| SB | 61402 | 2016 | JOSE BARROS NASCIMENTO | 524.205.034.000 | 705/16-3002772 | SB | 73275 | 2016 | MARCIONÍLIO SOARES PEREIRA | 532.505.036.000 | 705/16-3005188 |
| SB | 62576 | 2016 | JOSE BATISTA DE MORAIS | 533.317.005.000 | 705/16-3006438 | SB | 62565 | 2016 | MARCO ANTONIO DAS CHAGAS | 512.021.027.000 | 705/16-3000636 |
| SB | 60219 | 2016 | JOSE BERNARDINO PINTO | 010.017.012.000 | 705/16-2992684 | SB | 68348 | 2016 | MARCOS ALEXANDRE BAGAS | 530.106.029.000 | 705/16-3003340 |
| SB | 70178 | 2016 | JOSÉ BORGES LEAL | 532.072.026.000 | 705/16-3004376 | SB | 61337 | 2016 | MARCOS A. DOS SANTOS LUIZ | 524.109.022.000 | 705/16-3002738 |
| SB | 70508 | 2016 | JOSE CARDERARI | 533.102.018.000 | 705/16-3005415 | SB | 61180 | 2016 | MARCOS ANTONIO GOMES | 534.118.002.000 | 705/16-3007241 |
| SB | 73572 | 2016 | JOSÉ CARLOS NUSPL | 015.094.042.000 | 705/16-2993659 | SB | 64732 | 2016 | MARCOS A. G. DO NASCIMENTO | 512.050.006.000 | 705/16-3001178 |
| SB | 67847 | 2016 | JOSE CASEMIRO MARTINS | 016.031.029.000 | 705/16-2993817 | SB | 61280 | 2016 | MARCOS E. PEREIRA DOS SANTOS | 530.114.029.000 | 705/16-3003493 |
| SB | 71569 | 2016 | JOSE CICERO LEITE DE MEDEIROS | 532.008.069.000 | 705/16-3003889 | SB | 65767 | 2016 | MARIA APARECIDA ALVES GAVA | 009.059.005.000 | 705/16-2992563 |
| SB | 63031 | 2016 | JOSE CLAUDIO GRACIE | 033.098.041.000 | 705/16-2999774 | SB | 8538 | 2003 | MARIA APARECIDA B. DE ARAUJO | 523.106.030.000 | 705/16-3002418 |
| SB | 66168 | 2016 | JOSE CLAUDIR DA SILVA | 511.018.027.000 | 705/16-3000390 | SB | 67305 | 2016 | MARIA APARECIDA BRASILEIRA | 512.055.014.000 | 705/16-3001242 |
| SB | 66551 | 2016 | JOSE DE JESUS | 532.065.052.000 | 705/16-3004271 | SB | 64650 | 2016 | MARIA APARECIDA DA SILVA | 532.309.017.000 | 705/16-3004864 |
| SB | 65914 | 2016 | JOSE DE OLIVEIRA QUEIROZ | 511.026.016.000 | 705/16-3000426 | SB | 67114 | 2016 | MARIA APARECIDA DE A. E SILVA | 530.202.006.000 | 705/16-3003702 |
| SB | 65445 | 2016 | JOSE DIAS NETO | 512.055.022.000 | 705/16-3001247 | SB | 74962 | 2016 | MARIA APARECIDA F. SILVA | 533.330.005.000 | 705/16-3006532 |
| SB | 63484 | 2016 | JOSÉ EDILSON SANTOS VELOSO | 534.125.072.000 | 705/16-3007394 | SB | 71321 | 2016 | MARIA APARECIDA MATEUS | | |

| | | | | | | | | | | | |
|----|-------|------|---------------------------------|-----------------|----------------|----|-------|------|---------------------------------|-----------------|----------------|
| SB | 69470 | 2016 | MARIA DE LOURDES SOUZA | 033.105.023.000 | 705/16-2999800 | SB | 68255 | 2016 | ROBERTO ROCA IRINA | 009.013.020.000 | 705/16-2992465 |
| SB | 71647 | 2016 | MARIA DE LURDES DI SESSA | 532.314.032.000 | 705/16-3002529 | SB | 68817 | 2016 | ROBERTO ROGERIO ROMOLI | 530.302.049.000 | 705/16-3003756 |
| SB | 63171 | 2016 | MARIA DO SOCORRO DE CARVALHO | 532.077.036.000 | 705/16-3004440 | SB | 65126 | 2016 | RODRIGO GOMES YOSHINO | 532.057.059.000 | 705/16-3004185 |
| SB | 63043 | 2016 | MARIA DO SOCORRO VIANA | 522.022.013.000 | 705/16-3002032 | SB | 68413 | 2016 | ROMEU HUGO MARTINELLI JUNIOR | 522.105.090.000 | 705/16-3002163 |
| SB | 75938 | 2016 | MARIA HELENA DA SILVA | 532.508.057.000 | 705/16-3005230 | SB | 63552 | 2016 | ROQUE COSTA DOS SANTOS | 532.307.044.000 | 705/16-3004847 |
| SB | 63029 | 2016 | MARIA HILDA DE ALMEIDA | 532.503.024.000 | 705/16-3005162 | SB | 74260 | 2016 | ROSA MARIA SCIGLIANO PEREIRA | 521.417.001.000 | 705/16-3039356 |
| SB | 71696 | 2016 | MARIA IVONETE SANTOS SOUZA | 534.116.010.000 | 705/16-3007203 | SB | 73634 | 2016 | ROSÂNGELA ALVES DOS SANTOS | 532.110.022.000 | 705/16-3004594 |
| SB | 21110 | 2002 | MARIA JOSÉ DE AZEVEDO | 012.029.043.000 | 705/16-2993018 | SB | 15977 | 2005 | ROSEMEIRE DE CARVALHO | 532.078.006.000 | 705/16-3004446 |
| SB | 61949 | 2016 | MARIA LEDA DA SILVA | 532.057.034.000 | 705/16-3004180 | SB | 67794 | 2016 | ROSICLEIA BARBARO DE OLIVEIRA | 626.004.007.000 | 705/16-3008818 |
| SB | 65545 | 2016 | MARIA LUCIA BORGES DE SOUZA | 533.107.034.000 | 705/16-3005460 | SB | 65709 | 2016 | ROSINETE ALVES DE O. AGUIAR | 524.015.029.000 | 705/16-3002585 |
| SB | 60528 | 2016 | MARIA LUCIA PEREIRA ALEIXO | 522.016.034.000 | 705/16-3002009 | SB | 74390 | 2016 | ROZANGELA ANA DA SILVA | 534.129.040.000 | 705/16-3007466 |
| SB | 65895 | 2016 | MARIA LUCIA SERAFIM | 027.122.051.000 | 705/16-2996790 | SB | 68632 | 2016 | ROZIMEIRE LUZIA MOREIRA | 523.105.004.000 | 705/16-3002401 |
| SB | 68434 | 2016 | MARIA LUIZA DE ALMEIDA ALVES | 512.059.055.000 | 705/16-3001341 | SB | 71577 | 2016 | SALOMAO CALDAS FILHO | 530.107.017.000 | 705/16-3003371 |
| SB | 65368 | 2016 | MARIA MARLI DE ARAÚJO SILVA | 532.067.033.000 | 705/16-3004314 | SB | 60895 | 2016 | SANDRA DE PAULA SILVA | 015.059.029.000 | 705/16-2993550 |
| SB | 68315 | 2016 | MARIA NEIDE DA SILVA | 620.509.007.000 | 705/16-3008572 | SB | 69486 | 2016 | SANTA ANA DONADON CONTESINI | 001.065.055.000 | 705/16-2991027 |
| SB | 63415 | 2016 | MARIA ODETE DE MORAES CALDAS | 532.210.007.000 | 705/16-3004811 | SB | 66640 | 2016 | SANTINA PIERRONI XAVIER CARLOS | 533.230.052.000 | 705/16-3006081 |
| SB | 65010 | 2016 | MARIA ROMILDA OSORIO DA SILVA | 512.059.089.000 | 705/16-3001354 | SB | 67074 | 2016 | SEBASTIAO ANTONIO MOTA | 522.104.153.000 | 705/16-3002144 |
| SB | 67679 | 2016 | MARIA ROSANGELA BARTHOLI | 534.155.019.000 | 705/16-3007843 | SB | 71427 | 2016 | SEBASTIAO JOSE FERREIRA | 512.059.032.000 | 705/16-3001325 |
| SB | 63780 | 2016 | MARIA ROSELI DE OLIVEIRA SANTOS | 524.426.025.000 | 705/16-3003065 | SB | 67408 | 2016 | SEBASTIAO SOARES CALDEIRA | 533.204.052.000 | 705/16-3005717 |
| SB | 73083 | 2016 | MARIA SALETE DA SILVA CANTALICE | 532.075.037.000 | 705/16-3004415 | SB | 61321 | 2016 | SELVINHA MARIA DE LIMA | 534.107.034.000 | 705/16-3007041 |
| SB | 64368 | 2016 | MARILENE CORDEIRO RODRIGUES | 533.242.016.000 | 705/16-3006159 | SB | 64617 | 2016 | SERGIO FERNANDES BARAJAS | 620.522.003.000 | 705/16-3008608 |
| SB | 64379 | 2016 | MARILENE CORDEIRO RODRIGUES | 533.242.017.000 | 705/16-3006160 | SB | 67352 | 2016 | SERGIO RIBEIRO DA SILVA | 532.081.031.000 | 705/16-3004497 |
| SB | 61617 | 2016 | MARINA M. DO VALLE SOUZA | 534.125.011.000 | 705/16-3007365 | SB | 68086 | 2016 | SEVERINO JOSE N. DE CARVALHO | 512.054.011.000 | 705/16-3001227 |
| SB | 61600 | 2016 | MARINA M. DO VALLE SOUZA | 534.125.010.000 | 705/16-3007364 | SB | 70293 | 2016 | SIDNEI DE OLIVEIRA SOUZA | 533.251.021.000 | 705/16-3006255 |
| SB | 65168 | 2016 | MARINALVA GONÇALVES ROCHA | 524.428.055.000 | 705/16-3003124 | SB | 70303 | 2016 | SIDNEI DE OLIVEIRA SOUZA | 533.228.064.000 | 705/16-3006030 |
| SB | 63027 | 2016 | MARINEZ ALVES LEITE | 522.032.056.000 | 705/16-3002106 | SB | 62369 | 2016 | SILENE SILVA DE MORAIS | 532.016.002.000 | 705/16-3003936 |
| SB | 62328 | 2016 | MARISA GUEDES DOS SANATOS | 530.127.015.000 | 705/16-2982574 | SB | 62520 | 2016 | SILVANIA AGUIAR ISHIDA | 009.020.030.000 | 705/16-2992492 |
| SB | 69110 | 2016 | MARLENE DE JESUS PEREIRA | 512.048.046.000 | 705/16-3001160 | SB | 65858 | 2016 | SILVIA MARIA CERQUEIRA | 620.505.020.000 | 705/16-3008571 |
| SB | 71766 | 2016 | MARLENE DO N. F. SANTOS | 015.066.063.000 | 705/16-2993589 | SB | 65555 | 2016 | SILVIO BERTOLI GONÇALVES | 533.107.022.000 | 705/16-3005457 |
| SB | 70691 | 2016 | MARLENE PEREIRA DE LIMA | 534.133.009.000 | 705/16-3007532 | SB | 68232 | 2016 | SIMONE FIRMINIANA SOUSA FIDELIS | 524.423.012.000 | 705/16-3003026 |
| SB | 76421 | 2016 | MARLENE ZANON | 611.204.014.000 | 705/16-3008158 | SB | 61243 | 2016 | SONIA IVANOV | 532.033.014.000 | 705/16-3004014 |
| SB | 71735 | 2016 | MARTA RIVA A. DE M. FERREIRA | 534.038.059.000 | 705/16-3006814 | SB | 64094 | 2016 | SONIA MARIA DE ANDRADE | 027.025.062.000 | 705/16-2996459 |
| SB | 61564 | 2016 | MASUKO FUJII | 002.027.066.000 | 705/16-2991160 | SB | 71745 | 2016 | SÔNIA MARIA F. FERNANDES | 532.509.033.000 | 705/16-3005242 |
| SB | 71682 | 2016 | MAURICIO LUIS SILVA | 523.314.013.000 | 705/16-3002521 | SB | 69117 | 2016 | SONIA MARIA GOMES DA SILVA | 534.131.058.000 | 705/16-3007507 |
| SB | 68104 | 2016 | MAURICIO PIRES DA SILVA | 532.053.044.000 | 705/16-3004135 | SB | 67051 | 2016 | SONIA MARIA RODRIGUES | 512.050.034.000 | 705/16-3001182 |
| SB | 63652 | 2016 | MAURILIO GONÇALVES | 511.028.025.000 | 705/16-3000452 | SB | 63948 | 2016 | TASSIA XAVIER GOMES TOLENTINO | 512.052.007.000 | 705/16-3001200 |
| SB | 76252 | 2016 | MAURO ANDRETE C. DE JESUS | 534.116.013.000 | 705/16-3007205 | SB | 62253 | 2016 | THAMIRES LEITE GOMES | 512.054.018.000 | 705/16-3001228 |
| SB | 64473 | 2016 | MAURO BOSCO DELFINO | 512.032.038.000 | 705/16-3001015 | SB | 76943 | 2016 | VALDECI ALVES DO VALE | 534.146.052.000 | 705/16-3007740 |
| SB | 65357 | 2016 | MIGUEL MOTA DE CASTRO | 532.049.014.000 | 705/16-3004109 | SB | 64064 | 2016 | VALDECI ROSA DA PAIXÃO | 512.060.035.000 | 705/16-3001360 |
| SB | 62926 | 2016 | MILTON RUFINO DE SOUZA | 512.038.010.000 | 705/16-3001075 | SB | 65249 | 2016 | VALDETE XAVIER R. TOLENTINO | 512.057.070.000 | 705/16-3001306 |
| SB | 71203 | 2016 | MIRIAN APARECIDA ALVES MONIZ | 512.015.044.000 | 705/16-3000596 | SB | 64812 | 2016 | VALDILEI FERREIRA DA SILVA | 534.108.009.000 | 705/16-3007080 |
| SB | 68584 | 2016 | MIRIAN BUENO DA SILVA | 524.035.083.000 | 705/16-3002700 | SB | 61153 | 2016 | VALDIRMIRIAM DE SOUSA | 533.003.022.000 | 705/16-3005299 |
| SB | 70359 | 2016 | NADIR PINHEIRO DE O. SOUZA | 533.250.017.000 | 705/16-3006220 | SB | 65383 | 2016 | VALDIR FIGUEIRA | 017.041.013.000 | 705/16-2994059 |
| SB | 69136 | 2016 | NAPOLEÃO SEKI JUNIOR | 007.068.039.000 | 705/16-2992291 | SB | 74420 | 2016 | VALDIRENE APARECIDA MELLI | 534.146.011.000 | 705/16-3007720 |
| SB | 62868 | 2016 | NARCISO JOSE DA SILVA | 511.008.041.000 | 705/16-3000329 | SB | 69770 | 2016 | VANDER DA SILVA CASTRO | 532.326.009.000 | 705/16-3005115 |
| SB | 66711 | 2016 | NELSON DIAS | 018.074.033.000 | 705/16-2994379 | SB | 64030 | 2016 | VANUZIA MARIA MACENAS | 511.028.003.000 | 705/16-3000438 |
| SB | 69594 | 2016 | NESTOR RIBEIRO FILHO | 008.059.002.000 | 705/16-2992423 | SB | 61651 | 2016 | VERA LUCIA A. DA COSTA PORTAS | 530.117.012.000 | 705/16-3003512 |
| SB | 62682 | 2016 | NEUSA MANZANO FERREIRA | 521.437.008.000 | 705/16-2978326 | SB | 64646 | 2016 | VERA LUCIA GONÇALVES DA SILVA | 534.154.040.000 | 705/16-3007831 |
| SB | 62515 | 2016 | NICODEMO MARIANO NETO | 512.024.067.000 | 705/16-3000728 | SB | 67733 | 2016 | VERA LUCIA MARTINS | 620.022.024.000 | 705/16-3008288 |
| SB | 66192 | 2016 | NILDA MARGARIDA DOS ANJOS | 533.110.032.000 | 705/16-3005517 | SB | 66769 | 2016 | VERONICA F. DA SILVA RODRIGUES | 533.215.023.000 | 705/16-3005850 |
| SB | 66264 | 2016 | NILSON BEZERRA DE SOUSA | 522.126.053.000 | 705/16-3002340 | SB | 68075 | 2016 | VERONICA GOMES DE OLIVEIRA | 015.013.039.000 | 705/16-2993381 |
| SB | 69908 | 2016 | NILSON MARIANO DA SILVA | 534.134.017.000 | 705/16-3007549 | SB | 69164 | 2016 | VICENTE CELENTININO DA SILVA | 524.222.002.000 | 705/16-3002832 |
| SB | 73079 | 2016 | IVALDO TORRES DE CARVALHO | 532.073.011.000 | 705/16-3004391 | SB | 62491 | 2016 | VICENTE R. DE CASTRO - ESPÓLIO | 031.050.006.000 | 705/16-2998046 |
| SB | 11878 | 2005 | NOEL ROSA DE OLIVEIRA | 016.015.056.000 | 705/16-2993764 | SB | 66934 | 2016 | VICTORIO RIPAR | 012.080.012.000 | 705/16-2993156 |
| SB | 71680 | 2016 | OLIMPIA AUGUSTA F. BILANCIERI | 534.303.036.000 | 705/16-3007933 | SB | 69194 | 2016 | VILSON TADEU FELIX | 033.026.019.000 | 705/16-2999556 |
| SB | 1941 | 2008 | OLIVIA CAROLINA DE SOUZA | 533.215.020.000 | 705/16-3005848 | SB | 61221 | 2000 | VITÓRIA MARIA OLIVEIRA DA SILVA | 018.049.053.000 | 705/16-2994296 |
| SB | 62743 | 2016 | ORIVALDO DA COSTA | 530.126.032.000 | 705/16-3003625 | SB | 73549 | 2016 | WAGNER ANDRADE MASCARENHAS | 532.084.008.000 | 705/16-3004541 |
| SB | 4064 | 2004 | OSMAR DOS SANTOS | 620.200.052.000 | 705/16-3008495 | SB | 62620 | 2016 | WALDIR ALVES FERREIRA | 512.056.020.000 | 705/16-3001268 |
| SB | 61744 | 2016 | OSVALDO XAVIER DE ARAUJO | 530.114.010.000 | 705/16-3003487 | SB | 65543 | 2016 | WALDIR GONÇALVES DA SILVA | 524.031.033.000 | 705/16-3002651 |
| SB | 69452 | 2016 | OSWALDO BUZATO | 621.204.006.000 | 705/16-3008754 | SB | 67190 | 2016 | WALTER APARECIDO AVANZO | 018.018.078.000 | 705/16-2994152 |
| SB | 62800 | 2016 | OTAVIO TERTULIANO SANTOS | 522.006.006.000 | 705/16-3001933 | SB | 64653 | 2016 | WANDERLEY M. DO NASCIMENTO | 534.107.056.000 | 705/16-3007054 |
| SB | 77249 | 2016 | OTO GONÇALVES PEREZ | 524.428.046.000 | 705/15-2825121 | SB | 72397 | 2016 | WELLINGTON BOFFI | 532.056.057.000 | 705/16-3004176 |
| SB | 72965 | 2016 | PAULO CARVALHO DA SILVA | 532.527.037.000 | 705/16-3005285 | SB | 65081 | 2016 | WILSON DA SILVA CARDOSO | 512.043.006.000 | 705/16-3001096 |
| SB | 66050 | 2016 | PAULO DE CARVALHO | 620.105.016.000 | 705/16-3008339 | SB | 73725 | 2016 | WILSON PIRES FABRI | 534.145.017.000 | 705/16-3007652 |
| SB | 62090 | 2016 | PAULO FROIS GUIMARÃES | 031.145.038.000 | 705/16-2998832 | SB | 63012 | 2016 | YASUSHI MARUI | 015.109.009.000 | 705/16-2993728 |
| SB | 75265 | 2016 | PAULO MÁRCIO DE SOUZA | 524.035.075.000 | 705/16-3002698 | SB | 64211 | 2016 | YDINEIA DE AZEVEDO CHVES | 620.115.068.000 | 705/16-3008427 |
| SB | 73154 | 2016 | PEDRO DA SILVA CARVALHO | 532.304.005.000 | 705/16-3004827 | SB | 77416 | 2016 | ZELITA DIAS DA COSTA | 534.125.101.000 | 705/16-3007405 |
| SB | 10633 | 1995 | PEDRO MAZZOLA - ESPÓLIO | 025.061.004.000 | 705/16-2995897 | SB | 65138 | 2016 | ZENAIDE CHIAVELI DA SILVA | 522.110.015.000 | 705/16-3002211 |
| SB | 68836 | 2016 | PEDRO RODRIGUES DE FIGUEIREDO | 530.113.033.000 | 705/16-3003472 | SB | 61569 | 2016 | ZULEIDE LOPES BROGIO | 027.105.018.000 | 705/16-2996734 |
| SB | 67687 | 2016 | QUITERIA MARIA FERREIRA | 534.148.018.000 | 705/16-3007769 | | | | | | |
| SB | 69228 | 2016 | RACHEL GANDINI R. MAGALHAES | 033.026.034.000 | 705/16-2999559 | | | | | | |
| SB | 60690 | 2016 | RAIMUNDA FERREIRA DE SOUSA | 524.221.020.000 | 705/16-3002820 | | | | | | |
| SB | 61210 | 2016 | RAIMUNDO ALBERTO DE SOUSA | 532.016.023.000 | 705/16-3003942 | | | | | | |
| SB | 66463 | 2016 | RAIMUNDO DE SOUSA A. XIMENES | 530.112.047.000 | 705/16-3003453 | | | | | | |
| SB | 62415 | 2016 | RAIMUNDO NONATO DE MOURA | 534.128.020.000 | 705/16-3007441 | | | | | | |
| SB | 61977 | 2016 | RAIMUNDO NONATO FABRICIO | 524.411.015.000 | 705/16-3002946 | | | | | | |
| SB | 70520 | 2016 | RAIMUNDO PEREIRA DA SILVA | 530.110.006.000 | 705/16-3003419 | | | | | | |
| SB | 64203 | 2016 | RAIMUNDO SILVERIO DA SILVA | 533.110.004.000 | 705/16-3005507 | | | | | | |
| SB | 64658 | 2016 | RAIMUNDO T. DE MAGALHÃES | 532.066.037.000 | 705/16-3004300 | | | | | | |
| SB | 64925 | 2016 | REGINA HELENA BIASI BARROS | 530.204.021.000 | 705/16-3003708 | | | | | | |
| SB | | | | | | | | | | | |

ASSUNTO: CANCELAMENTO DE LANÇAMENTO

| | |
|------------------------|----------------|
| ANTONIO CARDOSO | SB-81.541/2017 |
| KLEBER RIBEIRO MACHADO | SB-05.541/2017 |
| LUCI MARA MOTTA AFINI | SB-25.545/2018 |

ASSUNTO: BENEFÍCIO FISCAL

| | |
|--------------------------|----------------|
| DINA DE ANDRADE OLIVEIRA | SB-24.204/2014 |
|--------------------------|----------------|

ASSUNTO: PREÇO PÚBLICO

| | |
|---------------------------|----------------|
| JOSEFA MARIA DA CONCEIÇÃO | SB-10.591/2009 |
|---------------------------|----------------|

PROCESSOS INDEFERIDOS**ASSUNTO: REVISÃO DE LANÇAMENTO**

| | |
|------------------------------|----------------|
| CARLOS ADAIR DE MORAES | SB-74.617/2016 |
| FELIPE OSÓRIO DOS SANTOS | SB-72.682/2017 |
| HERMES TOMAZONI | SB-00.329/2009 |
| MARIA APARECIDA LINARES MORI | SB-18.802/2019 |

ASSUNTO: CANCELAMENTO DE LANÇAMENTO

| | |
|----------------------|----------------|
| JOÃO DA ROCHA VILELA | SB-55.826/2011 |
|----------------------|----------------|

ASSUNTO: RECURSO - TAXA DE PREVENÇÃO E CONTROLE DE SINISTROS – IPTU

| | |
|---|----------------|
| M BIGUCCI C. E EMPREENDIMENTOS IMOB. LTDA | SB-20.467/2018 |
|---|----------------|

ASSUNTO: LICENÇA SANITÁRIA

| | |
|--|----------------|
| NOVVE BRASIL COM. ATAC. DE PROD. MED. EIRELI | SB-31.933/2014 |
|--|----------------|

ASSUNTO: PREÇO PÚBLICO

| | |
|---------------------------|----------------|
| NATHÁLIA CAROLINE MONZANI | SB-10.488/2016 |
|---------------------------|----------------|

ASSUNTO: BENEFÍCIO FISCAL

| | |
|----------------|----------------|
| ITIRO WATANABE | SB-83.804/2018 |
|----------------|----------------|

PROCESSOS DESCONHECIDOS**ASSUNTO: DEVOUÇÃO DE QUANTIA**

| | |
|-------------|----------------|
| EDUARDO TAU | SB-61.675/2015 |
|-------------|----------------|

DESPACHOS DO SENHOR SUBCHEFE DA SE.103.1**PROCESSOS INDEFERIDOS****ASSUNTO: DEVOUÇÃO DE QUANTIA**

| | |
|----------------------------|----------------|
| HELIO RENATO MONI | SB-00.230/2014 |
| ROSILEI APARECIDA DA SILVA | SB-08.017/2019 |

ASSUNTO: CANCELAMENTO DE LANÇAMENTO

| | |
|---------------|----------------|
| MOACIR TONINI | SB-01.831/2019 |
|---------------|----------------|

ASSUNTO: RECURSO – TAXA DE PREVENÇÃO E CONTROLE DE SINISTROS

| | |
|---|----------------|
| PRIVILEGE – INTERMEDIÇÃO DE NEGÓCIOS LTDA | SB-22.199/2018 |
| SPOT INCORPORADORA LTDA. | SB-22.469/2018 |

ASSUNTO: COMPENSAÇÃO DO VALOR REFERENTE À TAXA DE FISCALIZAÇÃO PARA PREVENÇÃO E CONTROLE DE SINISTROS – EXERCÍCIO 2018

| | |
|--|----------------|
| BEL FRATELLI EMPREENDIMENTOS IMOBILIÁRIOS LTDA | SB-82.232/2018 |
|--|----------------|

PROCESSOS DESCONHECIDOS**ASSUNTO: CANCELAMENTO DE LANÇAMENTO**

| | |
|----------------------|----------------|
| JOSÉ ARCEIO DA SILVA | SB-05.720/2014 |
| JOSÉ JORGE FEITOSA | SB-57.282/2012 |

ASSUNTO: REVISÃO DE LANÇAMENTO

| | |
|-------------------------|----------------|
| CELINA DELLA NINA GAMBÌ | SB-06.755/2015 |
|-------------------------|----------------|

DESPACHOS DA SENHORA SUBCHEFE DA SE.103.2**PROCESSOS DEFERIDOS****ASSUNTO: BENEFÍCIO FISCAL**

| | |
|----------------------------------|----------------|
| AUREA MENEGATTI SOARES | SB-84.205/2018 |
| CLONICE BUGLIA DA SILVA | SB-04.067/2019 |
| DEISE NASCIMENTO VIEIRA ALTOMANI | SB-09.038/2019 |
| JANETE SANDY CESAR | SB-84.933/2018 |
| JOÃO LUCIANO DA SILVA | SB-17.398/2019 |
| JOSEPHINA ZANOLLA | SB-02.263/2019 |
| LUDOVINA PACHECO BATISTA | SB-00.202/2019 |
| LUIZ GOMES DE AMORIM | SB-85.414/2018 |
| MARIA DA SILVA SOUZA | SB-00.118/2019 |
| MARIA VIDIGAL TEIXEIRA | SB-01.632/2018 |
| PAULO TADEU DOS SANTOS | SB-12.467/2019 |

PROCESSOS INDEFERIDOS**ASSUNTO: BENEFÍCIO FISCAL**

| | |
|--------------------------------------|----------------|
| AFONSO JOSE DA SILVA | SB-38.108/2018 |
| ALTINO LUIS DE SOUSA | SB-14.247/2009 |
| ANNA VIG DESIDERIO | SB-08.085/2019 |
| AVANI MARIA DE JESUS DA SILVA | SB-76.352/2015 |
| EDNA SILVA SANTOS | SB-85.944/2018 |
| ELIANO BENEDITO DE FRANÇA | SB-49.050/2017 |
| ELZA RODRIGUES | SB-08.736/2019 |
| FATIMA BAILLOT ROMANI | SB-08.543/2009 |
| INES DALMOLIN DEMARCHI | SB-11.395/1991 |
| JAMAL SAAD SAID | SB-01.349/2011 |
| JOÃO BATISTA LISBOA | SB-10.754/2001 |
| JOEL VIEIRA | SB-00.382/2019 |
| MARIA APARECIDA DA SILVA | SB-02.380/2004 |
| MARIA APARECIDA NUNES FRANCIANO | SB-49.421/2015 |
| MARIA CREUZA OLIVEIRA ALVES | SB-86.451/2018 |
| MARIA EDVIRGEM DA SILVA | SB-03.012/2019 |
| MARIA PEREIRA BRITO CORREIA | SB-03.088/2019 |
| MARIA TERESINHA SCHMIDT | SB-05.264/2019 |
| MARISA CRISTINA BOTTEON | SB-05.153/1998 |
| MARIZA GOUVEIA DOS SANTOS | SB-06.275/2019 |
| MOHAMAD MOHAMAD HASSAN KHAMIS ORFALI | SB-05.260/2019 |

| | |
|------------------------------|----------------|
| NAIR DE SOUZA DOS SANTOS | SB-00.914/2019 |
| NELSON CAVALETE | SB-25.166/2018 |
| RAIMUNDO ESTANISLAU DA SILVA | SB-01.788/2009 |
| ROSANA DI SA | SB-05.914/2019 |
| SILVIA TOLENTINO DA SILVA | SB-05.769/2019 |

PROCESSOS DESCONHECIDOS**ASSUNTO: BENEFÍCIO FISCAL**

| | |
|--------------------------------|----------------|
| ANITA CARVALHO DA COSTA GOMES | SB-00.877/2019 |
| CLEUSA MARIA FABRE DA SILVA | SB-01.396/2018 |
| ELISETE APARECIDA BUTTINI | SB-05.360/2019 |
| IVANY DA SILVA BENAZZI | SB-04.098/2019 |
| JOÃO LUIS RAIZA | SB-02.949/2019 |
| JOSÉ EDUARDO BOSCHETTI | SB-02.205/2006 |
| MARIA CLEUSA PEREIRA DE SOUSA | SB-00.541/2019 |
| MARIA ELI SANDRA ROCHA SILVA | SB-37.740/2018 |
| MARIA FERREIRA DE OLIVEIRA | SB-08.636/2019 |
| ROBERTA PEREIRA DE ANDRADE | SB-04.710/2019 |
| TEREZA ALEXANDRE DA SILVA | SB-85.676/2018 |
| ZILDA BERNADETE ALVES DA SILVA | SB-13.891/2004 |

PRIMEIRA SEÇÃO DE FISCALIZAÇÃO TRIBUTÁRIA - SE.102

Fica(m) o(s) contribuinte(s) abaixo, **NOTIFICADO(S)** dos seguintes lançamentos:

| | |
|---|-------------------------|
| INTERESSADO | AUTO DE INFRAÇÃO NÚMERO |
| BOAS NOVAS ESTACIONAMENTO LTDA ME | 101.045 |
| BPWEB SOLUÇÕES DIGITAIS LTDA | 101.049 |
| BROMELIAS COMERCIO E SERVIÇOS EIRELI – EPP | 101.046 |
| EFATA CENTER SERV. COMB. DE ESCR. E P. ADM LTDA.-ME | 101.043 |
| HIDROELETRONS MATERIAIS E SERV LTDA ME | 101.044 |

PRIMEIRA SEÇÃO DE FISCALIZAÇÃO TRIBUTÁRIA - SE.102

Nos termos do artigo 25, § 3º, item I, alínea “b”, da L.M. 1802/69 e suas alterações, combinado com o disposto no Decreto 17.419/2011, fica(m) o (s) contribuintes a seguir relacionados, **NOTIFICADO (S)** do seguinte procedimento:

AUTO DE INFRAÇÃO Nº. 101.048, DE 28 DE MARÇO DE 2019.

INSCRIÇÃO: 70.503-9
 CPNJ: 69.093.391/0001-32
 PROCESSO ADMINISTRATIVO: SB 23.722/2019.
 CONTRIBUINTE: COMERCIAL DE AGUAS MINERAIS ORLANDI LTDA EPP
 ENDEREÇO: RUA DR. CINCINATO BRAGA, 240 - PLANALTO - SÃO BERNARDO DO CAMPO - SP - CEP 09890-300

Fica essa empresa AUTUADA por infração ao disposto nos artigos 46 e 54 do Decreto 17.419/2011, por falta de encerramento do movimento de livros fiscais eletrônicos obrigatórios (Livro Tomador, competência 01/2019).

Multa aplicada conforme alínea “b”, inciso III, § 2º do artigo 80 da Lei Municipal 1.802/1969

Auto de infração nº. 101.048 de 28/03/2019, aviso-recibo nº 704/19- 2629722

ENCERRAMENTO DA ORDEM DE AÇÃO FISCAL SIMPLIFICADA Nº 021/2019

INTERESSADO: NIVALDO JOSE ALBOLEA

PROCESSO: SB-17.863/2019

PERÍODO VERIFICADO:

JANEIRO/2018 a DEZEMBRO/2018

TERMO DE ENCERRAMENTO DE ORDEM DE AÇÃO FISCAL SIMPLIFICADA
OAFS nº 021/2018 – PA nº SB 31824/2018-93

Inscrição mobiliária: **220.618-8**

CNPJ nº **16.584.965/0001-09**

Nome empresarial: **J SULEIMAN ESTACIONAMENTO - ME**

Endereço: **Av. Dr. Rudge Ramos, 01101 e 1119, Rudge Ramos – São Bernardo do Campo/SP**

Fiscalização: **Serviços prestados**

Período fiscalizado: **01/2015 a 02/2018**

Notificamos a empresa acima identificada a respeito da abertura da Ordem de Ação Fiscal Simplificada nº 0021/2018 por meio postal, com Aviso de Recebimento datado de 30/01/19, bem como através de publicação no Jornal Notícias do Município (Edital nº033/2019 – edição de 01/02/2019), uma vez que a empresa não atua mais no local informado no endereço em epígrafe, conforme data de encerramento de Inscrição Mobiliária datada de 16/02/2018, constante do sistema desta Prefeitura.

Em relação à escrituração, apesar de atualmente não constar irregularidades no Relatório Situacional (Prestado e Tomador), verificamos que o contribuinte escriturou “a menor” diversas competências constantes nos exercícios contidos entre os anos 2015 a 2018.

O contribuinte apresentou também documento que demonstra que auferia valores médios de faturamento no montante de R\$8.680,00 com 112 vagas mensalistas, ficando, assim, ainda mais evidente a discrepância entre valores declarados e valores faturados.

Ressalta-se ainda que, como o contribuinte era optante do regime do Simples Nacional, foi concedido (através do processo N° 65.412/2017-63) prazo de 30 dias para regularização de sua situação fiscal junto à Receita Federal do Brasil, conforme determina a Lei Complementar N° 123/2006.

Contudo, passado o prazo concedido pela Administração tributária Municipal, sem

haver providências por parte do contribuinte no sentido de regularizar sua situação, este sofreu exclusão de ofício do Simples Nacional com efeitos a partir de 01/01/2015, dando ensejo à abertura do presente procedimento fiscal.

Dessa forma, com fundamento no artigo 130 da Lei Municipal N° 1.802/1969, alterada pela Lei Municipal N° 5.232/2003, optamos pelo arbitramento da receita bruta auferida pelo contribuinte, utilizando para tanto os valores que foram estabelecidos como base de cálculo do ISSQN estimado (atualizados de acordo com legislação municipal), conforme relacionamos abaixo em montantes mensais representados em UFIR:

- Código de Serviço 1511: 1.676,5600

- Código de Serviço 1491: 4.026,5200

Com o objetivo de apurar o montante de ISSQN devido bem como para facilitar o entendimento dos cálculos, efetuamos uma planilha, em que registramos a receita bruta auferida por mês (declarada no PGDAS), os valores escriturados no sistema da prefeitura, o valor estimado como base de cálculo do ISSQN por atividade e os montantes de imposto não recolhido ou recolhido a menor.

Posteriormente, efetuamos lançamentos dos respectivos valores de ISSQN devidos, acrescidos de multa por recolhimento a menor ou falta de recolhimento, tendo como Base de Cálculo a diferença entre os valores escriturados pelo contribuinte e os valores estimados como base de cálculo de ISSQN.

Tais procedimentos foram formalizados no Auto de infração nº 003474-SF, aviso/recibo nº 704/19-2629428, referente ao § 2, inciso II, do art. 80 da lei 1802/69, e lançamentos nº 405/19-2629348; 405/19-2629350 a 405/19-2629360; 405/19-2629363 a 405/19-2629386; 405/19-2629388 a 405/19-2629427, referentes aos valores do ISSQN recolhidos a menor ou não recolhidos pelo contribuinte em questão.

Além disso, verificamos que o contribuinte deixou de emitir Notas Fiscais de Serviço - Eletrônicas (NFS-e) durante todo o período desta fiscalização (01/2015 a 02/2018), descumprindo os artigos 36 a 45 do Decreto Municipal N° 17.419/2011 e ocasionando a aplicação da penalidade contida no artigo 80, §2º, III, 'c', da Lei Municipal 1.802/1969, com redação dada pela Lei Municipal N° 6593/2017, (competências - 09/2017 a 02/2018) e da penalidade contida no artigo 80, §2º, III, 'e', da Lei Municipal N° 1.802/1969, com redação dada pela Lei Municipal N° 5138/2003, (competências - 01/2015 a 08/2017).

Tais procedimentos foram também formalizados no Auto de infração nº 101.050, lançamento nº 704/19-2638265-7, referente ao § 2, inciso III, alínea 'c' do art. 80 da Lei Municipal n° 1802/69 (redação dada pela LM n° 6.593/2017), que abrangeu as infrações cometidas nas competências 09/2017 a 02/2018, e no Auto de infração nº 101.051, lançamento nº 704/19-2638267-9, referente ao § 2, inciso III, alínea 'e' do art. 80 da Lei Municipal n° 1802/69 (redação dada pela LM n° 5.138/2003), compreendendo as competências 01/2015 a 08/2017.

Acrescenta-se que também foi identificada infração ao regramento contido nos artigos 46, 54, 57 e 59 do Decreto Municipal n° 17.419/2011 (falta de escrituração/escrituração irregular) durante todo o período fiscalizado, sendo aplicada a penalidade disposta no artigo 80, parágrafo 2º, inciso III, alínea 'b' da Lei Municipal N° 1.802/1969, mediante Auto de infração nº 101.052, lançamento nº 704/19-2638271-6.

Por fim, enfatizamos que este procedimento não é homologatório para o período verificado, conforme disposição do art. 69, inciso II do Decreto nº 17.419/2011 e informamos que a guia para consulta e pagamento do valor devido pode ser obtida pelo site da prefeitura: <http://www.saobernardo.sp.gov.br/consultar-debitos>.

SF.1, 03 de abril de 2019.
FABIANA RODRIGUEZ MARTINS
DIRETORA DO DEPARTAMENTO DA RECEITA

SECRETARIA DE FINANÇAS - DEPARTAMENTO DA RECEITA - EDITAL 106/2019

NOS TERMOS DO ARTIGO 25, PARAGRAFO TERCEIRO, ITEM 1, ALINEA B, DA LEI MUNICIPAL 1802/69 E SUAS ALTERACOES FICAM OS CONTRIBUINTES ABAIXO RELACIONADOS, NOTIFICADOS DOS SEGUINTE LANÇAMENTOS :

| NOME | INSCRIÇÃO <MOBIL/ MOBIL> | COD-AVISO/EXE | VALOR TOTAL DO LANÇAMENTO | VENCTO | NUMERO DO PROCESSO |
|-------------------------------------|--------------------------|------------------|---------------------------|----------|--------------------|
| ADEALDO OSVALDO DE ARAUJO | 030.072.017.139 | 101-2629480/2019 | 605,64 | 07052019 | 21138/2016/SB |
| ADNA MARIA DA SILVA | 030.072.017.138 | 101-2629478/2019 | 605,64 | 07052019 | 21138/2016/SB |
| ADRIANA ANDRADE BRANDAO | 030.072.017.160 | 101-2629520/2019 | 607,80 | 07052019 | 21138/2016/SB |
| ADRIANO GARCIA DE OLIVEIRA | 030.072.017.134 | 101-2629470/2019 | 605,64 | 07052019 | 21138/2016/SB |
| AGNALDO MOYSES FANTINI | 027.104.028.000 | 101-2638292/2019 | 705,00 | 07052019 | 24703/2005/SB |
| ALCIENE MARIA DA SILVA | 030.072.017.148 | 101-2629498/2019 | 607,80 | 07052019 | 21138/2016/SB |
| ALESSANDRA CAPELOZA AUGUSTO ESTEVES | 270.197-9 | 407-2629703/2019 | 385,64 | 07052019 | |
| ALESSANDRA CAPELOZA AUGUSTO ESTEVES | 270.197-9 | 407-2629704/2019 | 368,60 | 29032019 | |
| ALESSANDRO BATISTA SANTOS | 030.072.017.130 | 101-2629462/2019 | 605,64 | 07052019 | 21138/2016/SB |
| ALEXANDRE MAFFEI DE MORAES | 030.072.017.132 | 101-2629466/2019 | 607,80 | 07052019 | 21138/2016/SB |
| ALEXANDRE MOREIRA DA SILVA | 270.857-4 | 406-2638081/2019 | 95,60 | 07052019 | |
| ALFA PRESTADORA DE SERVICOS LTDA | 270.881-7 | 406-2638091/2019 | 95,60 | 07052019 | |
| ALVARO DE CASTRO | | 705-2629282/2019 | 1.253,04 | 07052019 | 22263/2003/SB |
| ANA PEREIRA ANTUNES LANCHONETE | 270.856-6 | 406-2638080/2019 | 794,60 | 07052019 | |
| ANDRE LUIZ LORENCAO | 019.046.034.000 | 101-2629259/2019 | 77,51 | 07052019 | 10452/2016/SB |
| ANTONIA DE SOUSA DA SILVA | 030.072.017.152 | 101-2629506/2019 | 607,80 | 07052019 | 21138/2016/SB |
| ANTONIO ALEXANDRE ALVES DOS SANTOS | 402.006.032.000 | 101-2629264/2019 | 1.425,84 | 07052019 | 78062/2015/SB |
| ANTONIO BENEDITO DOS SANTOS | 030.110.017.000 | 101-2629751/2019 | 407,07 | 07052019 | 16291/1993/SB |
| ANTONIO CARLOS MACHADO | 510.115.022.000 | 101-2629265/2019 | 464,09 | 07052019 | 36767/2016/SB |
| ANTONIO CLINGER RIBEIRO | 030.072.017.161 | 101-2629522/2019 | 607,80 | 07052019 | 21138/2016/SB |
| ANTONIO CUSTODIO | 028.012.038.000 | 101-2638293/2019 | 1.239,60 | 07052019 | 22843/2013/SB |
| ANTONIO CUSTODIO | 028.012.038.000 | 101-2638294/2019 | 1.608,84 | 07052019 | 22843/2003/SB |

| | | | | | |
|--|------------------|------------------|------------|----------|---------------|
| ANTONIO LUIZ FARIA | 001.072.020.000 | 101-2629252/2019 | 2.307,12 | 07052019 | 19788/2002/SB |
| ANTONIO MARCOS DE OLIVEIRA | 007.020.013.000 | 101-2638286/2019 | 3.465,24 | 07052019 | 82671/2014/SB |
| ANTONIO MARCOS GUEDES | 006.041.040.000 | 704-2629690/2019 | 420,00 | 07052019 | |
| APARECIDA MERISSI VALENTIM DE REZENDE | | 705-2629554/2019 | 2.212,08 | 07052019 | 43094/2012/SB |
| ARTUR PAES ARAUJO | | 705-2629251/2019 | 408,66 | 07052019 | 70629/2015/SB |
| ASSOCIACAO DE LIDERES EMPREENDEDORES DE MARINGA | | 707-2638152/2019 | 12.665,10 | 07052019 | 85452/2018/SB |
| ASSUERO PARENTE NOBRE | 521.501.001.000 | 704-2629729/2019 | 2.199,99 | 07052019 | |
| ASSUERO PARENTE NOBRE | 521.501.001.000 | 704-2629731/2019 | 4.999,99 | 07052019 | |
| ASSUERO PARENTE NOBRE | 521.501.001.000 | 704-2629732/2019 | 1.500,00 | 07052019 | |
| AUREA MENEZES SOARES | 007.006.001.000 | 101-2629449/2019 | 1.684,92 | 18052019 | 84205/2016/SB |
| AUTO CAR PRIME COMERCIO DE VEICULOS LTDA | 270.797-7 | 406-2638060/2019 | 1.206,84 | 07052019 | |
| AZEVEDOS- COMERCIO DE PROD.FARM.E CORREL.LT EPP | 220.763-0 | 704-2638275/2019 | 3.000,00 | 07052019 | 62047/2013/SB |
| BARBARA SCOTA SILVA | 270.961-9 | 406-2638130/2019 | 915,60 | 07052019 | |
| BAZOCASH COBRANCAS LTDA | 270.956-2 | 406-2638126/2019 | 95,60 | 07052019 | |
| BENEDITA DA CONCEICAO DE MOURA | 010.040.022.000 | 101-2629256/2019 | 948,48 | 07052019 | 62628/2014/SB |
| BENEFA COM. E EXP. DE ALI. SAUDAVEIS EIRELI | 270.926-0 | 406-2638110/2019 | 382,36 | 07052019 | |
| BENNATI SERVICOS VETERINARIOS EIRELI | 270.914-7 | 406-2638104/2019 | 573,56 | 07052019 | |
| BK BRASIL OPERACAO DE ASSESSORIA- ASSESSORIA BLUE CERTIFICADO DIGITAL EIRELI | 270.835-3 | 406-2638071/2019 | 1.736,56 | 07052019 | |
| BOAS NOVAS ESTACIONAMENTO LTDA ME | 167.006-9 | 704-2629433/2019 | 48,60 | 07052019 | 22760/2019/SB |
| BRIWEB SOLUCOES DIGITAIS LTDA | 248.759-4 | 704-2629742/2019 | 6.640,56 | 07052019 | 21523/2019/SB |
| BR COATING SERVICOS ADMINISTRATIVOS EIRELI | 270.922-8 | 406-2638108/2019 | 191,20 | 07052019 | |
| BR KUSH LOUNGE LTDA | 270.785-3 | 406-2638054/2019 | 3.441,28 | 07052019 | |
| BROMELIAS COMERCIO E SERVICOS EIRELI - EPP | 119.209-4 | 704-2629557/2019 | 2.903,55 | 07052019 | 39759/2017/SB |
| BRUNA BORGES STOFELLA SANTOS ODONTOLOGIA C/MEIERS- ASSESSORIA E SOLUCOES ADMIN-STRATIVAS | 270.828-0 | 406-2638066/2019 | 573,56 | 07052019 | |
| CAMILLO LELIS EUSTAQUIO RAMOS | 030.072.017.149 | 101-2629500/2019 | 607,80 | 07052019 | 21138/2016/SB |
| CARLA REGINA DE FREITAS ARAUJO | 011.024.020.000 | 101-2629643/2019 | 1.622,76 | 07052019 | 10483/2009/SB |
| CAROLINA ALEXANDRA FICHTNER SAES | 270.950-3 | 406-2638122/2019 | 209,12 | 07052019 | |
| CECILIA FRANCISCO VIANA | 030.072.017.168 | 101-2629536/2019 | 607,80 | 07052019 | 21138/2016/SB |
| CICERO JOSE DA SILVA | | 705-2629232/2019 | 21.469,20 | 07052019 | 10490/1995/SB |
| CLAUDIO JOSE DE OLIVEIRA WERNECK ENTULHO - ME | 162.426-1 | 707-2629555/2019 | 5.160,61 | 07052019 | 18659/2011/SB |
| CLAUDIO SOARES DA SILVA | 270.959-7 | 406-2638129/2019 | 95,60 | 07052019 | |
| CLEIDE GOMES DE OLIVEIRA | 030.072.017.144 | 101-2629490/2019 | 607,80 | 07052019 | 21138/2016/SB |
| CLEIDINEI CARAPEIRO TRIGO | 002.080.037.000 | 101-2629743/2019 | 868,44 | 07052019 | 54646/2015/SB |
| CLEONICE GONCALVES RODRIGUES | 270.906-6 | 406-2638102/2019 | 253,28 | 07052019 | |
| CLINICA ODONTOLÓGICA CLINICA ODONTOLÓGICA CLINICA ODONTOLÓGICA | 33.126-0 | 406-2638062/2019 | 2.414,91 | 07052019 | 17859/2019/SB |
| COMERCIAL DE AGUAS MINEIRAS ORLANDI LTDA EPP | 70.503-9 | 704-2629722/2019 | 48,60 | 07052019 | 23722/2019/SB |
| COMPANHIA BRASILEIRA DE DISTRIBUICAO | 169.465-0 | 704-2638268/2019 | 6.000,00 | 07052019 | 20629/2006/SB |
| CRIANÇAS PARTICIPACOES E EMPREENDIMENTOS EIRELI | 270.831-0 | 406-2638069/2019 | 95,60 | 07052019 | |
| DANIEL CANDIDO DA SILVA | | 707-2629192/2019 | 869,68 | 07052019 | 41445/2018/SB |
| DANIEL CANDIDO DA SILVA | | 707-2629194/2019 | 1.490,88 | 07052019 | 41445/2018/SB |
| DANIEL VEZZOSO MARCHESONI | | 704-2629726/2019 | 5.599,99 | 07052019 | |
| DANMAR AGENCIA DE VIAGENS E TURISMO LTDA | 270.850-7 | 406-2638079/2019 | 95,60 | 07052019 | |
| DEBORAPARECIDA DE FRANCA SOC.INDIV. ADVOCACIA | 270.816-7 | 406-2638062/2019 | 191,20 | 07052019 | |
| DERMIVAL DA SILVA MIRANDA | 021.068.028.000 | 101-2629647/2019 | 239,20 | 07052019 | 62572/2015/SB |
| DIOGO LUCIO PEBONI | 270.873-6 | 406-2638087/2019 | 95,60 | 07052019 | |
| DIRCEU DA SILVA MORELI | 705-2629737/2019 | | 984,18 | 07052019 | 20230/2017/SB |
| DOMINGOS DIAS RODRIGUES | | 705-2638277/2019 | 689,64 | 07052019 | 59478/2018/SB |
| DOMINGOS MASSA | 033.070.027.000 | 101-2629539/2019 | 54,43 | 07052019 | 73087/2016/SB |
| DONATILIA RODRIGUES DA SILVA | | 705-2629542/2019 | 2.098,56 | 07052019 | 71875/2013/SB |
| DORIVAL DE OLIVEIRA | 019.040.037.000 | 101-2629747/2019 | 136,92 | 07052019 | 19159/2009/SB |
| DROGARIA SAO JOAO - ARACA LTDA EPP | 169.671-8 | 406-2629269/2019 | 1.206,80 | 07052019 | 5663/2019/SB |
| DROGARIA SAO JOAO - ARACA LTDA EPP | 169.671-8 | 406-2629274/2019 | 1.206,80 | 07052019 | 5663/2019/SB |
| DROGARIA SAO PAULO S/A | 70.563-2 | 407-2638180/2019 | 184,30 | 01042019 | 3925/2001/SB |
| DROGARIA SAO PAULO S/A | 70.563-2 | 407-2638192/2019 | 184,30 | 01042019 | 3925/2001/SB |
| DS FLORIANO - TRANSPORTES E AGENCIA DE CARGAS E R. DE SOUZA - NEPO-MUCENO SOLUCOES EM TECNOLOGIA | 270.948-1 | 406-2638121/2019 | 95,60 | 07052019 | |
| EBERT FLORENCIO DE OLIVEIRA | 270.817-5 | 406-2638063/2019 | 95,60 | 07052019 | |
| EDGARD PEREIRA DOS SANTOS | | 705-2629247/2019 | 3.029,58 | 07052019 | 56533/2016/SB |
| EDICARLOS MARCELINO DE OLIVEIRA | 030.072.017.156 | 101-2629512/2019 | 607,80 | 07052019 | 21138/2016/SB |
| EDIMILSON MOREIRA DOS SANTOS | 521.301.011.000 | 704-2638263/2019 | 7.900,00 | 07052019 | |
| EDIMILSON MOREIRA DOS SANTOS | 521.301.011.000 | 704-2638278/2019 | 2.959,99 | 07052019 | |
| EDIMILSON MOREIRA DOS SANTOS | 521.301.011.000 | 704-2638279/2019 | 3.560,00 | 07052019 | |
| EDINITO DOS SANTOS NASCIMENTO | 270.920-1 | 406-2638107/2019 | 95,60 | 07052019 | |
| EDIVALDO VIEIRA DA SILVA | | 704-2629624/2019 | 1.000,00 | 07052019 | |
| EDMILSON DE ALMEIDA FERNANDES | 030.072.017.137 | 101-2629476/2019 | 607,80 | 07052019 | 21138/2016/SB |
| EDNA MENDES GOMES | 030.072.017.136 | 101-2629474/2019 | 607,80 | 07052019 | 21138/2016/SB |
| EDSON ISOPPO | 006.037.084.000 | 101-2629641/2019 | 42,59 | 07052019 | 7229/1997/SB |
| EDSON NUNES DA SILVA | | 705-2629242/2019 | 229,20 | 07052019 | 67306/2015/SB |
| EDUARDO GARLA | 015.102.025.000 | 101-2629258/2019 | 1.897,56 | 07052019 | 22882/2016/SB |
| EDVALDO PAULINO DA SILVA | 030.072.017.166 | 101-2629532/2019 | 605,64 | 07052019 | 21138/2016/SB |
| EPTA CENTER SERV. COMB. DE ESCRI. E APADM. LTDA. ME | 232.040-1 | 704-2629346/2019 | 292,25 | 07052019 | 22405/2019/SB |
| ELDORADO TRANSPORTADORA TURISTICA LTDA - ME | 270.860-4 | 406-2638082/2019 | 1.911,84 | 07052019 | |
| ELECTRICAL BOX SERV. DE DESENO TECNICO EIRELI | 270.890-6 | 406-2638097/2019 | 95,60 | 07052019 | |
| ELETRICA BRASILEIRA INDUSTRIA E COMERCIO LTDA | 024.019.147.000 | 101-2629454/2019 | 183.142,80 | 07052019 | 79762/2014/SB |
| ELIAS DA COSTA | 024.026.035.000 | 101-2638289/2019 | 26.872,32 | 07052019 | 13572/2000/SB |
| ELISANGELA FERREIRA DA SILVA | 030.072.017.131 | 101-2629464/2019 | 605,64 | 07052019 | 21138/2016/SB |
| ELIZETE COPPINI | 269.950-8 | 407-2638160/2019 | 771,32 | 07052019 | |

| | | | | | | | | | | | |
|--|-----------------|------------------|-----------|----------|---------------|-------------------------------------|------------------|------------------|------------|---------------|---------------|
| EMA CEU BONFANTE | | 704-2629618/2019 | 3.000,00 | 07052019 | | J SULEIMAN ESTACIONAMENTO - ME | 220.618-8 | 405-2629384/2019 | 237,07 | 15112016 | 31824/2018/SB |
| EMGEA - EMPRESA GESTORA DE ATIVOS | 024.019.131.084 | 101-2629452/2019 | 747,36 | 07052019 | 762/2018/SB | J SULEIMAN ESTACIONAMENTO - ME | 220.618-8 | 405-2629385/2019 | 233,69 | 15122016 | 31824/2018/SB |
| ERACLIDES MARIA HIETZGE-ESPOLIO | 522.400.005.000 | 101-2629755/2019 | 65,88 | 07052019 | 74580/2018/SB | J SULEIMAN ESTACIONAMENTO - ME | 220.618-8 | 405-2629386/2019 | 223,90 | 15012017 | 31824/2018/SB |
| ERIC QUIRINO UNGARELLI | 029.123.008.000 | 101-2629749/2019 | 416,10 | 07052019 | 16097/2006/SB | J SULEIMAN ESTACIONAMENTO - ME | 220.618-8 | 405-2629388/2019 | 712,71 | 15022016 | 31824/2018/SB |
| ERNADES PEREIRA DE SOUZA | | 704-2629260/2019 | 1.500,00 | 07052019 | 57369/2018/SB | J SULEIMAN ESTACIONAMENTO - ME | 220.618-8 | 405-2629389/2019 | 715,16 | 15032016 | 31824/2018/SB |
| EVER SOLUTION MOVEIS E COMUN. VISUAL LTDA. | 270.936-8 | 406-2638113/2019 | 573,56 | 07052019 | | J SULEIMAN ESTACIONAMENTO - ME | 220.618-8 | 405-2629390/2019 | 723,60 | 15042016 | 31824/2018/SB |
| EVERTON VEIIRA DE SOUZA | 032.042.050.000 | 101-2629752/2019 | 28.368,84 | 07052019 | 27784/2015/SB | J SULEIMAN ESTACIONAMENTO - ME | 220.618-8 | 405-2629391/2019 | 707,55 | 15052016 | 31824/2018/SB |
| EZEQUIEL SILVA SA | | 705-2629621/2019 | 350,04 | 07052019 | 57119/2015/SB | J SULEIMAN ESTACIONAMENTO - ME | 220.618-8 | 405-2629392/2019 | 711,15 | 15062016 | 31824/2018/SB |
| FAMILY OLIVEIRA E SILVA TRANSP DE CARGAS LTDA. | 270.955-4 | 406-2638125/2019 | 95,60 | 07052019 | | J SULEIMAN ESTACIONAMENTO - ME | 220.618-8 | 405-2629393/2019 | 709,85 | 15072016 | 31824/2018/SB |
| FAMILY TRANSPORTES EIRELI | 270.964-3 | 406-2638131/2019 | 95,60 | 07052019 | | J SULEIMAN ESTACIONAMENTO - ME | 220.618-8 | 405-2629394/2019 | 716,79 | 15082016 | 31824/2018/SB |
| FATIMA DONIZETTI DO NASCIMENTO MARCIC | | 705-2629429/2019 | 1.674,42 | 07052019 | 44193/2012/SB | J SULEIMAN ESTACIONAMENTO - ME | 220.618-8 | 405-2629395/2019 | 714,03 | 15092016 | 31824/2018/SB |
| FELIPE LUCAS DE OLIVEIRA NETO | 030.072.017.140 | 101-2629482/2019 | 607,80 | 07052019 | 21138/2016/SB | J SULEIMAN ESTACIONAMENTO - ME | 220.618-8 | 405-2629396/2019 | 723,60 | 15102016 | 31824/2018/SB |
| FERNANDO DARE RIOTTO | 029.047.062.000 | 704-2629214/2019 | 1.859,99 | 07052019 | | J SULEIMAN ESTACIONAMENTO - ME | 220.618-8 | 405-2629397/2019 | 718,06 | 15112016 | 31824/2018/SB |
| FERNANDO DO NASCIMENTO RIBEIRO | 270.791-8 | 406-2638056/2019 | 573,56 | 07052019 | | J SULEIMAN ESTACIONAMENTO - ME | 220.618-8 | 405-2629403/2019 | 713,31 | 15122016 | 31824/2018/SB |
| FGV GESSO LTDA | 270.798-5 | 406-2638061/2019 | 95,60 | 07052019 | | J SULEIMAN ESTACIONAMENTO - ME | 220.618-8 | 405-2629399/2019 | 699,59 | 15012017 | 31824/2018/SB |
| FOGACA DE ALMEIDA SERVICOS S/S LTDA - ME | 129.834-8 | 406-2629218/2019 | 95,58 | 07052019 | 5663/2019/SB | J SULEIMAN ESTACIONAMENTO - ME | 220.618-8 | 405-2629400/2019 | 253,03 | 15022017 | 31824/2018/SB |
| FRANCISCO JOSE ANSOAIN BACAICOA | | 704-2629225/2019 | 3.850,00 | 07052019 | | J SULEIMAN ESTACIONAMENTO - ME | 220.618-8 | 405-2629401/2019 | 245,93 | 15032017 | 31824/2018/SB |
| FRANCISCO JOSE ANSOAIN BACAICOA | | 704-2629435/2019 | 5.500,00 | 07052019 | | J SULEIMAN ESTACIONAMENTO - ME | 220.618-8 | 405-2629402/2019 | 250,03 | 15042017 | 31824/2018/SB |
| FRANCISCO OLIVEIRA SANTOS | 030.072.017.151 | 101-2629504/2019 | 605,64 | 07052019 | 21138/2016/SB | J SULEIMAN ESTACIONAMENTO - ME | 220.618-8 | 405-2629403/2019 | 256,89 | 15052017 | 31824/2018/SB |
| GBM SECURITY EIRELI | 270.882-5 | 406-2638092/2019 | 95,60 | 07052019 | | J SULEIMAN ESTACIONAMENTO - ME | 220.618-8 | 405-2629404/2019 | 256,89 | 15062017 | 31824/2018/SB |
| GENARIO LOURENCO DA SILVA | 030.109.035.000 | 101-2629649/2019 | 359,68 | 07052019 | 6748/2004/SB | J SULEIMAN ESTACIONAMENTO - ME | 220.618-8 | 405-2629405/2019 | 228,13 | 15072017 | 31824/2018/SB |
| GENEILDO OLIVEIRA ALMEIDA | | 707-2629160/2019 | 385,70 | 07052019 | 41472/2018/SB | J SULEIMAN ESTACIONAMENTO - ME | 220.618-8 | 405-2629406/2019 | 256,89 | 15082017 | 31824/2018/SB |
| GENEILDO OLIVEIRA ALMEIDA | | 707-2629162/2019 | 661,20 | 07052019 | 41472/2018/SB | J SULEIMAN ESTACIONAMENTO - ME | 220.618-8 | 405-2629407/2019 | 247,07 | 15092017 | 31824/2018/SB |
| GEORGE SELIN SKAFF - ESPOLIO | 005.030.002.068 | 101-2629446/2019 | 11.055,12 | 07052019 | 85253/2018/SB | J SULEIMAN ESTACIONAMENTO - ME | 220.618-8 | 405-2629408/2019 | 256,89 | 15102017 | 31824/2018/SB |
| GEORGIA FERNANDA DA SILVA | 270.941-4 | 406-2638115/2019 | 300,60 | 07052019 | | J SULEIMAN ESTACIONAMENTO - ME | 220.618-8 | 405-2629409/2019 | 256,89 | 15112017 | 31824/2018/SB |
| GERVASIO TELES DE ANDRADE FILHO | 030.072.017.129 | 101-2629460/2019 | 607,80 | 07052019 | 21138/2016/SB | J SULEIMAN ESTACIONAMENTO - ME | 220.618-8 | 405-2629410/2019 | 256,89 | 15122017 | 31824/2018/SB |
| GH CERVEJARIA LTDA | 270.795-0 | 406-2638059/2019 | 573,56 | 07052019 | | J SULEIMAN ESTACIONAMENTO - ME | 220.618-8 | 405-2629411/2019 | 256,89 | 15012018 | 31824/2018/SB |
| GILBERTO RIBEIRO DOS SANTOS | 030.072.017.157 | 101-2629514/2019 | 607,80 | 07052019 | 21138/2016/SB | J SULEIMAN ESTACIONAMENTO - ME | 220.618-8 | 405-2629412/2019 | 765,80 | 15022017 | 31824/2018/SB |
| GILBERTO SILVA SANTANA - ESPOLIO | 030.072.017.150 | 101-2629502/2019 | 605,64 | 07052019 | 21138/2016/SB | J SULEIMAN ESTACIONAMENTO - ME | 220.618-8 | 405-2629413/2019 | 755,85 | 15032017 | 31824/2018/SB |
| GLAUCO MURARI | 013.004.080.000 | 101-2629257/2019 | 129,90 | 07052019 | 17394/2010/SB | J SULEIMAN ESTACIONAMENTO - ME | 220.618-8 | 405-2629414/2019 | 761,60 | 15042017 | 31824/2018/SB |
| GZFM ADMINISTRADORA DE BENS LTDA | 008.039.004.000 | 101-2629255/2019 | 1.462,92 | 07052019 | 13286/1987/SB | J SULEIMAN ESTACIONAMENTO - ME | 220.618-8 | 405-2629415/2019 | 771,21 | 15052017 | 31824/2018/SB |
| HELIO SOARES | 624.013.012.000 | 704-2629705/2019 | 19.499,99 | 07052019 | | J SULEIMAN ESTACIONAMENTO - ME | 220.618-8 | 405-2629416/2019 | 771,21 | 15062017 | 31824/2018/SB |
| HENRIQUE PLONER - ESPOLIO | 006.015.006.000 | 101-2629744/2019 | 48,29 | 07052019 | 73675/2015/SB | J SULEIMAN ESTACIONAMENTO - ME | 220.618-8 | 405-2629417/2019 | 730,91 | 15072017 | 31824/2018/SB |
| HIROLETRONS MATERIAS E SERVICOS LTDA - ME | 239.859-1 | 704-2629228/2019 | 187,20 | 07052019 | 21431/2017/SB | J SULEIMAN ESTACIONAMENTO - ME | 220.618-8 | 405-2629418/2019 | 771,21 | 15082017 | 31824/2018/SB |
| HOLIVETI COMERCIO DE VEICULOS EIRELI | 270.930-9 | 406-2638111/2019 | 764,72 | 07052019 | | J SULEIMAN ESTACIONAMENTO - ME | 220.618-8 | 405-2629419/2019 | 757,45 | 15092017 | 31824/2018/SB |
| INDAIA COM DE PECAS E COMP INDUSTRIAIS EIRELI | 270.792-6 | 406-2638057/2019 | 95,60 | 07052019 | | J SULEIMAN ESTACIONAMENTO - ME | 220.618-8 | 405-2629420/2019 | 771,21 | 15102017 | 31824/2018/SB |
| INSTITUTO METODISTA DE ENSINO SUPERIOR - IMS | 127.012-5 | 406-2629283/2019 | 477,92 | 07052019 | 5663/2019/SB | J SULEIMAN ESTACIONAMENTO - ME | 220.618-8 | 405-2629421/2019 | 771,21 | 15112017 | 31824/2018/SB |
| INSTITUTO METODISTA DE ENSINO SUPERIOR - IMS | 127.012-5 | 406-2629285/2019 | 477,92 | 07052019 | 5663/2019/SB | J SULEIMAN ESTACIONAMENTO - ME | 220.618-8 | 405-2629422/2019 | 771,21 | 15122017 | 31824/2018/SB |
| INSTITUTO METODISTA DE ENSINO SUPERIOR - IMS | 127.012-5 | 406-2629287/2019 | 477,92 | 07052019 | 5663/2019/SB | J SULEIMAN ESTACIONAMENTO - ME | 220.618-8 | 405-2629423/2019 | 771,21 | 15012018 | 31824/2018/SB |
| INSTITUTO METODISTA DE ENSINO SUPERIOR - IMS | 127.012-5 | 406-2629288/2019 | 477,92 | 07052019 | 5663/2019/SB | J SULEIMAN ESTACIONAMENTO - ME | 220.618-8 | 405-2629424/2019 | 256,89 | 15022018 | 31824/2018/SB |
| INSTITUTO METODISTA DE ENSINO SUPERIOR - IMS | 127.012-5 | 406-2629289/2019 | 477,92 | 07052019 | 5663/2019/SB | J SULEIMAN ESTACIONAMENTO - ME | 220.618-8 | 405-2629425/2019 | 256,89 | 15032018 | 31824/2018/SB |
| IRACI MIGUEL DA SILVA ARAUJO | 030.072.017.128 | 101-2629458/2019 | 607,80 | 07052019 | 21138/2016/SB | J SULEIMAN ESTACIONAMENTO - ME | 220.618-8 | 405-2629426/2019 | 793,88 | 15022018 | 31824/2018/SB |
| IRENE DA SILVA PEREIRA | | 705-2629689/2019 | 3.570,06 | 07052019 | 43726/2012/SB | J SULEIMAN ESTACIONAMENTO - ME | 220.618-8 | 405-2629427/2019 | 793,88 | 15032018 | 31824/2018/SB |
| IRLANDIA OLIVEIRA SANTOS SOUSA | 030.072.017.142 | 101-2629486/2019 | 605,64 | 07052019 | 21138/2016/SB | J SULEIMAN ESTACIONAMENTO - ME | 220.618-8 | 405-2629428/2019 | 20.015,12 | 07052019 | 31824/2018/SB |
| IVANETE DE FATIMA OLIVEIRA | 270.863-9 | 406-2638084/2019 | 95,60 | 07052019 | | J SULEIMAN ESTACIONAMENTO - ME | 220.618-8 | 405-2638265/2019 | 185.496,68 | 07052019 | 31824/2018/SB |
| IVANI ALVES DE SOUZA | 001.066.097.068 | 101-2638284/2019 | 118,72 | 07052019 | 1999/2018/SB | J SULEIMAN ESTACIONAMENTO - ME | 220.618-8 | 405-2638267/2019 | 7.895,19 | 07052019 | 31824/2018/SB |
| IVANILDO BARBOSA DA SILVA | 031.142.025.000 | 101-2629650/2019 | 186,16 | 07052019 | 67982/2016/SB | J SULEIMAN ESTACIONAMENTO - ME | 220.618-8 | 405-2638271/2019 | 340,20 | 07052019 | 31824/2018/SB |
| J SULEIMAN ESTACIONAMENTO - ME | 220.618-8 | 405-2629348/2019 | 209,80 | 15022015 | 31824/2018/SB | JACIETE AMORIM DA SILVA | 521.408.004.000 | 101-2629654/2019 | 314,09 | 07052019 | 35961/2018/SB |
| J SULEIMAN ESTACIONAMENTO - ME | 220.618-8 | 405-2629350/2019 | 208,55 | 15032015 | 31824/2018/SB | JACINAIANE NUNES DA CONCEICAO SILVA | 707-2629230/2019 | 2.228,94 | 07052019 | 41428/2018/SB | |
| J SULEIMAN ESTACIONAMENTO - ME | 220.618-8 | 405-2629351/2019 | 212,72 | 15042015 | 31824/2018/SB | JACINAIANE NUNES DA CONCEICAO SILVA | 707-2629231/2019 | 3.821,04 | 07052019 | 41428/2018/SB | |
| J SULEIMAN ESTACIONAMENTO - ME | 220.618-8 | 405-2629352/2019 | 217,71 | 15052015 | 31824/2018/SB | JANETE SANDY CESAR | 620.021.021.000 | 101-2629540/2019 | 1.271,28 | 07052019 | 84933/2018/SB |
| J SULEIMAN ESTACIONAMENTO - ME | 220.618-8 | 405-2629353/2019 | 217,71 | 15062015 | 31824/2018/SB | JOAO BATISTA VALVERDE | 005.063.012.000 | 101-2629447/2019 | 442,20 | 07052019 | 20119/2015/SB |
| J SULEIMAN ESTACIONAMENTO - ME | 220.618-8 | 405-2629354/2019 | 217,71 | 15072015 | 31824/2018/SB | JOAO CARLOS DALLA TORRE | 620.102.119.000 | 704-2629625/2019 | 3.960,00 | 07052019 | |
| J SULEIMAN ESTACIONAMENTO - ME | 220.618-8 | 405-2629355/2019 | 217,71 | 15082015 | 31824/2018/SB | JOAO CASIMIRO DA CRUZ | 270.780-2 | 406-2638052/2019 | 382,36 | 07052019 | |
| J SULEIMAN ESTACIONAMENTO - ME | 220.618-8 | 405-2629356/2019 | 217,71 | 15092015 | 31824/2018/SB | JOAO FERREIRA DOS SANTOS | | 704-2629227/2019 | 1.039,99 | 07052019 | |
| J SULEIMAN ESTACIONAMENTO - ME | 220.618-8 | 405-2629357/2019 | 217,71 | 15102015 | 31824/2018/SB | JOAO SILVA DE LIMA | 030.072.017.153 | 101-2629508/2019 | 607,80 | 07052019 | 21138/2016/SB |
| J SULEIMAN ESTACIONAMENTO - ME | 220.618-8 | 405-2629358/2019 | 217,71 | 15112015 | 31824/2018/SB | JOANITON CARDOSO DA SILVA ME | 270.946-5 | 406-2638119/2019 | 95,60 | 07052019 | |
| J SULEIMAN ESTACIONAMENTO - ME | 220.618-8 | 405-2629359/2019 | 217,71 | 15122015 | 31824/2018/SB | JOSE CAMILO DE SOUZA | 705-2638276/2019 | 1.073,70 | 07052019 | 61769/2016/SB | |
| J SULEIMAN ESTACIONAMENTO - ME | 220.618-8 | 405-2629360/2019 | 217,71 | 15012016 | 31824/2018/SB | JOSE CARLOS MARTINS GASPAR | 521.600.053.000 | 101-2629655/2019 | 434,50 | 07052019 | 1213/2007/SB |
| J SULEIMAN ESTACIONAMENTO - ME | 220.618-8 | 405-2629363/2019 | 642,51 | 15022015 | 31824/2018/SB | JOSE CARLOS RODRIGUES | 704-2638281/2019 | 1.999,99 | 07052019 | | |
| J SULEIMAN ESTACIONAMENTO - ME | 220.618-8 | 405-2629364/2019 | 640,76 | 15032015 | 31824/2018/SB | JOSE CASEMIRO DOS SANTOS | 030.029.009.000 | 101-2629750/2019 | 113,70 | 07052019 | 81000/2014/SB |
| J SULEIMAN ESTACIONAMENTO - ME | 220.618-8 | 405-2629365/2019 | 646,60 | 15042015 | 31824/2018/SB | JOSE FABIANO DA SILVA | 030.072.017.133 | 101-2629468/2019 | 607,80 | 07052019 | 21138/2016/SB |
| J SULEIMAN ESTACIONAMENTO - ME | 220.618-8 | 405-2629366/2019 | 653,60 | 15052015 | 31824/2018/SB | JO | | | | | |

| | | | | | |
|--|-----------------|------------------|-----------|----------|---------------|
| LORY IMOVEIS LTDA | | 705-262949/2019 | 815,40 | 07052019 | 74314/2016/SB |
| LUCIELA PEREIRA DOS SANTOS | 030.072.017.145 | 101-262942/2019 | 607,80 | 07052019 | 21138/2016/SB |
| LUCIANO DA SILVA BEZERRA | 030.072.017.165 | 101-262950/2019 | 607,80 | 07052019 | 21138/2016/SB |
| LUCIMAR NEVES DE SOUZA | 030.072.017.147 | 101-262949/2019 | 605,64 | 07052019 | 21138/2016/SB |
| LUCIMARA ROSSI | 029.076.004.000 | 101-262964/2019 | 356,88 | 07052019 | 8649/2012/SB |
| LUDMILA LIMA CASSIANO ODONTOLOGIA | 270.883-3 | 406-2638093/2019 | 764,72 | 07052019 | |
| LUDOVINA PACHECO BATISTA | 031.092.051.000 | 101-262963/2019 | 548,40 | 18052019 | 202/2019/SB |
| LUIS CARLOS VERONEZ | 028.008.013.000 | 101-262926/2019 | 1.801,80 | 07052019 | 82639/2014/SB |
| LUISA GENEROSA DA SILVA | 030.072.017.146 | 101-262949/2019 | 605,64 | 07052019 | 21138/2016/SB |
| LUIZ GOMES DE AMORIM | 523.303.019.000 | 101-262966/2019 | 3.499,32 | 07052019 | 85414/2019/SB |
| M & F VISION LIFE CORRET. DE SEGUROS DE VIDA LTDA | 270.830-2 | 406-2638068/2019 | 191,20 | 07052019 | |
| M M BARBOSA PRODUTOS ALIMENTICIOS | 270.954-6 | 406-2638124/2019 | 191,20 | 07052019 | |
| M M TRANSPORTES LTDA | 270.888-4 | 406-2638095/2019 | 95,60 | 07052019 | |
| MAE LUIZA CENTRO DIA DO IDOSO LTDA | 270.935-0 | 406-2638112/2019 | 985,76 | 07052019 | |
| MANOEL MESSIAS LOPES | 625.051.001.000 | 704-2629717/2019 | 29.000,00 | 07052019 | |
| MANOEL MESSIAS LOPES | 625.051.001.000 | 704-2629718/2019 | 7.639,99 | 07052019 | |
| MANOEL MESSIAS LOPES | 625.051.001.000 | 704-2629719/2019 | 1.500,00 | 07052019 | |
| MARCELO ALVES DUTRA GOBIRA ME | 270.947-3 | 406-2638120/2019 | 95,60 | 07052019 | |
| MARCELO N. LOPES PRO-MOCAO DE VENDAS | 270.786-1 | 406-2638055/2019 | 95,60 | 07052019 | |
| MARCIA FARIA RICARDO | 270.821-3 | 406-2638064/2019 | 209,12 | 07052019 | |
| MARCIO AURELIO AITA | | 705-2638214/2019 | 2.773,02 | 07052019 | 26192/2012/SB |
| MARIA ALIETE DE SOUZA | | 705-2629161/2019 | 1.463,94 | 07052019 | 21875/2016/SB |
| MARIA ANDREILINA DE OLIVEIRA | | 707-2629199/2019 | 1.052,03 | 07052019 | 41432/2018/SB |
| MARIA ANDREILINA DE OLIVEIRA | | 707-2629200/2019 | 1.803,48 | 07052019 | 41432/2018/SB |
| MARIA APARECIDA DA SILVA LOPES | | 705-2638282/2019 | 2.977,38 | 07052019 | 22327/2014/SB |
| MARIA APARECIDA DE ASSIS | | 707-2629203/2019 | 1.075,20 | 07052019 | 41421/2018/SB |
| MARIA APARECIDA DE ASSIS | | 707-2629204/2019 | 1.843,20 | 07052019 | 41421/2018/SB |
| MARIA DA PENHA MEDEIROS ALMEIDA | | 707-2629205/2019 | 1.160,67 | 07052019 | 41395/2018/SB |
| MARIA DA PENHA MEDEIROS ALMEIDA | | 707-2629206/2019 | 1.989,72 | 07052019 | 41395/2018/SB |
| MARIA DA SILVA SOUZA | 006.039.169.000 | 101-2629448/2019 | 1.065,00 | 18052019 | 118/2019/SB |
| MARIA DE JENIS LAGARES MARCIANO | 033.022.141.000 | 101-2629651/2019 | 681,24 | 07052019 | 32186/2016/SB |
| MARIA DO CARMO SILVA | 030.072.017.163 | 101-2629526/2019 | 605,64 | 07052019 | 21138/2016/SB |
| MARIA LOURDES DE SOUZA | 532.100.095.179 | 101-2638297/2019 | 206,45 | 18052019 | 4497/2019/SB |
| MARIA ROSA DA SILVA | | 705-2638283/2019 | 1.267,80 | 07052019 | 42926/2012/SB |
| MARIA ROSSANDRA BARBOSA DE AQUINO | 533.319.005.000 | 101-2629268/2019 | 103,28 | 07052019 | 4832/2008/SB |
| MARIA SELMA DOS SANTOS LONGUINI DE SOUZA | 031.062.057.000 | 101-2638295/2019 | 103,54 | 07052019 | 19913/2010/SB |
| MARIA VALDINETE PEREIRA | 021.007.070.262 | 101-2629451/2019 | 622,80 | 07052019 | 26410/2018/SB |
| MARIANA BARBOZA SENA | 270.904-0 | 406-2638101/2019 | 95,60 | 07052019 | |
| MARIANA CRISTINA LIMA VIDICHOSQUI | 270.879-5 | 406-2638089/2019 | 495,88 | 07052019 | |
| MARIZETE PEREIRA DOS SANTOS | 030.072.017.167 | 101-2629534/2019 | 605,64 | 07052019 | 21138/2016/SB |
| MAURICIO RODRIGUES DA CRUZ | 270.825-6 | 406-2638065/2019 | 95,60 | 07052019 | |
| MAURICIO RODRIGUES FONTES | 024.072.045.000 | 101-2629748/2019 | 95,34 | 07052019 | 74000/2015/SB |
| MAURO BALSAMO | | 705-2629730/2019 | 1.279,74 | 07052019 | 68164/2016/SB |
| MAURO LOMBARDI JUNIOR | 270.829-9 | 406-2638067/2019 | 95,60 | 07052019 | |
| MIRIAN DOS SANTOS | 270.895-7 | 406-2638099/2019 | 95,60 | 07052019 | |
| MUNIZ & MUNIZ CONSULTORIA EM PUBLICIDADE LTDA | 270.900-7 | 406-2638100/2019 | 95,60 | 07052019 | |
| MWT CONSULTORIA EM RECUPERACAO DE CREDITO LTDA | 270.793-4 | 406-2638058/2019 | 191,20 | 07052019 | |
| N.T. SANTOS RESTAURANTE E TEMAKERIA LTDA | 270.889-2 | 406-2638096/2019 | 985,76 | 07052019 | |
| NEWTON PAULO VECCIA | 530.302.031.001 | 101-2629267/2019 | 253,92 | 07052019 | 79023/2014/SB |
| NIVALDO JOSE ALBOLEA | 50.541-2 | 704-2629638/2019 | 1.900,54 | 07052019 | 17863/2019/SB |
| NORDESTE DIGITAL SERVICOS DE CERTIFIC. DIG.LTDA | 270.871-0 | 406-2638086/2019 | 95,60 | 07052019 | |
| NOVA ALSYSTEN EIRELI | 270.966-0 | 406-2638132/2019 | 95,60 | 07052019 | |
| OBJETIVA E MEDICINA E SEG DO TRAB. EIRELI | 270.880-9 | 406-2638090/2019 | 573,56 | 07052019 | |
| OSMAN CRISPIM DE OLIVEIRA | | 707-2629211/2019 | 978,18 | 07052019 | 41373/2018/SB |
| OSMAN CRISPIM DE OLIVEIRA | | 707-2629212/2019 | 1.676,88 | 07052019 | 41373/2018/SB |
| OTACIANO BARROSO DE CARVALHO | | 704-2629699/2019 | 5.900,00 | 07052019 | |
| OTACIANO BARROSO DE CARVALHO | | 704-2629702/2019 | 2.150,00 | 07052019 | |
| OTACILIO ALVES DE LIMA | 025.042.036.000 | 101-2629455/2019 | 680,52 | 07052019 | 16338/2011/SB |
| OTAVIO ALMEIDA DE ARRUDA | 011.033.113.344 | 101-2629745/2019 | 288,18 | 18052019 | 1378/2018/SB |
| P.F.ES.CAPUCHO REPRESENTACAO E DISTRIB. DE BEBIDA | 270.958-9 | 406-2638128/2019 | 573,56 | 07052019 | |
| P.L.C. TRANSPORTES LTDA | 270.840-0 | 406-2638073/2019 | 95,60 | 07052019 | |
| PABR CONSULTORIA E PARTICIPACOES LTDA | 270.944-9 | 406-2638118/2019 | 382,36 | 07052019 | |
| PAULO INACIO DE LIMA SOBRINHO | | 704-2629551/2019 | 275,99 | 07052019 | |
| PAULO RUBIO (USUFRUTUÁRIO) | | 705-2629728/2019 | 135,27 | 07052019 | 75047/2016/SB |
| PAZINATO ASSESSORIA EM SAUDE EIRELI | 270.848-5 | 406-2638078/2019 | 95,60 | 07052019 | |
| PEDRO DONIZETE PAIAO | | 707-2629209/2019 | 764,54 | 07052019 | 41379/2018/SB |
| PEDRO DONIZETE PAIAO | | 707-2629210/2019 | 1.310,64 | 07052019 | 41379/2018/SB |
| PENG CHENG LANGLIANDRA OLIVEIRA DE ALMEIDA | 523.304.010.000 | 704-2629248/2019 | 5.219,99 | 07052019 | 49538/2017/SB |
| PERCI ESTEVAO SPINELLI GUIMARAES | 532.510.035.000 | 101-2638298/2019 | 196,20 | 07052019 | 53359/2015/SB |
| RAIA DROGASIL S.A | 270.911-2 | 406-2638103/2019 | 3.887,28 | 07052019 | |
| RAIMUNDO FERREIRA | 270.836-1 | 406-2638072/2019 | 95,60 | 07052019 | |
| REGINA DE CASTRO MOREIRA | | 707-2629207/2019 | 1.005,90 | 07052019 | 41386/2018/SB |
| REGINA DE CASTRO MOREIRA | | 707-2629208/2019 | 1.724,40 | 07052019 | 41386/2018/SB |
| REGINA PAULA RUIVO DOS SANTOS | 033.058.025.000 | 101-2629538/2019 | 1.132,80 | 07052019 | 19903/1976/SB |
| REGINALDO DE JESUS SANTOS | | 704-2629617/2019 | 2.100,00 | 07052019 | |
| REINALDO BERNARDINO RODRIGUES | 625.400.004.000 | 103-2629758/2019 | 762,36 | 07052019 | 40070/2017/SB |
| RESTAURANTE E LANC. ENCONT. DOS AMIG. DO ABCD LTDA | 270.957-0 | 406-2638127/2019 | 860,32 | 07052019 | |
| RFG COMERCIO TRANSPORTES E SERVICOS LTDA | 203.566-9 | 406-2629327/2019 | 4.779,56 | 07052019 | 5663/2019/SB |
| RICARDO JOSE STANCAMPION | 011.075.010.000 | 101-2629645/2019 | 49,65 | 07052019 | 2964/1997/SB |
| RIOS FERNANDES CLINICA MEDICA LTDA | 270.844-2 | 406-2638075/2019 | 95,60 | 07052019 | |
| ROBERTO CARLOS BENJAMIM | 521.418.009.000 | 101-2629754/2019 | 426,10 | 07052019 | 19229/2015/SB |

| | | | | | |
|--|-----------------|------------------|-----------|----------|---------------|
| ROBSON NUNES PEREZ | 259.874-4 | 704-2629341/2019 | 500,00 | 07052019 | 47375/2018/SB |
| RODRIGO GREGORIO DUTRA | | 704-2629698/2019 | 1.259,99 | 07052019 | |
| ROGERIO BEZERRA DA SILVA | | 704-2629177/2019 | 2.060,00 | 07052019 | |
| ROGERIO TADEU TAVARES DA SILVA | 521.050.006.000 | 101-2629266/2019 | 186,88 | 07052019 | 23595/2001/SB |
| ROGERIO VIEIRA MARTINS | | 704-2629243/2019 | 1.200,00 | 07052019 | |
| RONALDO LOPES DOS REIS | | 704-2629619/2019 | 1.999,99 | 07052019 | |
| RONALDO NOGUEIRA CAMPOS | 020.024.045.000 | 101-2638288/2019 | 319,90 | 07052019 | 80889/2014/SB |
| ROSANA MOURA HOLANDA | | 707-2629195/2019 | 2.274,02 | 07052019 | 41442/2018/SB |
| ROSANA MOURA HOLANDA | | 707-2629196/2019 | 3.898,32 | 07052019 | 41442/2018/SB |
| ROSINALDO GOMES SANTOS | 030.072.017.158 | 101-2629516/2019 | 605,64 | 07052019 | 21138/2016/SB |
| RTADA CONSULTORIA E GESTAO DE MANUTENCAO LTDA | 270.842-6 | 406-2638076/2019 | 95,60 | 07052019 | |
| RUBENS MEDEIROS CORREIA | 024.073.042.000 | 101-2638290/2019 | 592,56 | 07052019 | 69805/2014/SB |
| SAMUEL CORREIA DO NASCIMENTO FILHO | 033.098.047.000 | 101-2629753/2019 | 1.487,40 | 07052019 | 77201/2014/SB |
| SANDRO MAURO DE OLIVEIRA ANDRADE | 030.072.017.164 | 101-2629528/2019 | 607,80 | 07052019 | 21138/2016/SB |
| SANTA HELENA ASSISTENCIA MEDICA S/A | 170.524-5 | 407-2629602/2019 | 670,90 | 28032019 | 5909/2007/SB |
| SANTA HELENA ASSISTENCIA MEDICA S/A | 170.524-5 | 407-2629603/2019 | 670,90 | 28032019 | 5909/2007/SB |
| SANTA HELENA ASSISTENCIA MEDICA S/A | 170.524-5 | 407-2629604/2019 | 163,82 | 28032019 | 5909/2007/SB |
| SANTA HELENA ASSISTENCIA MEDICA S/A | 170.524-5 | 407-2629605/2019 | 163,82 | 28032019 | 5909/2007/SB |
| SANTA HELENA ASSISTENCIA MEDICA S/A | 170.524-5 | 407-2629606/2019 | 163,82 | 28032019 | 5909/2007/SB |
| SEBASTIAO CAMPOS OLIVEIRA | 030.072.017.135 | 101-2629472/2019 | 605,64 | 07052019 | 21138/2016/SB |
| SEBASTIAO LAGARES DA SILVA | | 707-2629201/2019 | 1.025,50 | 07052019 | 41426/2018/SB |
| SEBASTIAO LAGARES DA SILVA | | 707-2629202/2019 | 1.758,00 | 07052019 | 41426/2018/SB |
| SERGIO MUNHOZ DEMARQUI | 021.046.011.000 | 101-2629260/2019 | 190,04 | 07052019 | 74035/2014/SB |
| SILVONEIDE MARCIA ASSIS DO NASCIMENTO | 030.072.017.143 | 101-2629488/2019 | 605,64 | 07052019 | 21138/2016/SB |
| SOAN SOCIEDADE DE SERVICOS MEDICOS LTDA | 270.833-7 | 406-2638070/2019 | 95,60 | 07052019 | |
| SOLANGE APARECIDA SILVA DOS SANTOS | 270.893-0 | 406-2638098/2019 | 95,60 | 07052019 | |
| SONDA SUPERMERCADOS EXPORTACAO E IMPORTACAO LTDA | 134.777-2 | 704-2638274/2019 | 5.000,00 | 07052019 | 19029/2002/SB |
| SÔNIA OLIVEIRA VARGAS ENTULHO- ME | 163.848-3 | 707-2629430/2019 | 3.078,56 | 07052019 | 1022/2003/SB |
| SPAL INDUSTRIA BRASILEIRA DE BEBIDAS S/A | 270.781-0 | 406-2638053/2019 | 382,36 | 07052019 | |
| STOFEL VIEIRA SAUDE LTDA | 270.775-6 | 406-2638050/2019 | 603,40 | 07052019 | |
| SUELEN R. CANIN - MARKETING E PROPAGANDA | 270.862-0 | 406-2638063/2019 | 95,60 | 07052019 | |
| SUELI GOMES ARQUITETURA E INTERIORES EIRELI | 270.915-5 | 406-2638105/2019 | 95,60 | 07052019 | |
| TAKEO NAGAE | 623.402.001.000 | 704-2638251/2019 | 1.960,00 | 07052019 | |
| TATIANA DE SOUSA | 030.072.017.159 | 101-2629518/2019 | 605,64 | 07052019 | 21138/2016/SB |
| THAISA DE OLIVEIRA PACHECO | 270.952-0 | 406-2638123/2019 | 209,12 | 07052019 | |
| THIAGO PISSANI DO AMARAL | 027.005.132.263 | 101-2629456/2019 | 667,68 | 07052019 | 28259/2017/SB |
| TIAGO DE CAETANO | 620.101.010.000 | 704-2629246/2019 | 4.079,99 | 07052019 | 16764/2018/SB |
| TRANS ZOIAD TERRAPLAN TRANSPORTE LTDA/ME | | 704-2629241/2019 | 3.499,99 | 07052019 | |
| VALDECI PEREIRA | 025.053.031.000 | 101-2638291/2019 | 731,28 | 07052019 | 38108/2015/SB |
| VALDIR DE OLIVEIRA SILVA | | 705-2629296/2019 | 3.650,64 | 07052019 | 35810/2016/SB |
| VALDOMIRO OSTELONIZ CARRINHO | 019.003.019.000 | 101-2629646/2019 | 323,96 | 07052019 | 421/2016/SB |
| VALERIO VAL REFORMA MANUTENCAO E REPAROS | 270.777-2 | 406-2638051/2019 | 95,60 | 07052019 | |
| VALMIR PEDRO PEQUENO | 534.305.048.000 | 101-2638299/2019 | 1.155,72 | 07052019 | 62681/2016/SB |
| VANESSA KAROLINE DOS SANTOS SOUZA | 270.942-2 | 406-2638116/2019 | 209,12 | 07052019 | |
| VERA LUCIA EUODICIA TITO | 030.072.017.162 | 101-2629524/2019 | 605,64 | 07052019 | 21138/2016/SB |
| VERALUCIA LOURENCO XAVIER | | 705-2629548/2019 | 1.214,94 | 07052019 | 73131/2013/SB |
| VERONICA MARIA PEREIRA DA SILVA | | 707-2629184/2019 | 545,09 | 07052019 | 41463/2018/SB |
| VERONICA MARIA PEREIRA DA SILVA | | 707-2629185/2019 | 934,44 | 07052019 | 41463/2018/SB |
| VITA ADMINISTRACAO DE IMOVEIS PROPRIOS LTDA | 008.028.017.000 | 101-2629254/2019 | 16.455,72 | 07052019 | 13492/2005/SB |
| VITA ADMINISTRACAO DE IMOVEIS PROPRIOS LTDA | 008.028.017.000 | 101-2629450/2019 | 16.455,96 | 07052019 | 13492/2005/SB |
| VITA ADMINISTRACAO DE IMOVEIS PROPRIOS LTDA | 008.028.017.000 | 101-2629642/2019 | 16.456,20 | 07052019 | 13492/2005/SB |
| VIVIANE SANTOS TOZZI - ME | 270.875-2 | 406-2638088/2019 | 95,60 | 07052019 | |
| WLC SBC CAFETERIA LTDA | 270.847-7 | 406-2638077/2019 | 286,76 | 07052019 | |
| YUSSEF ALI JAROUCHE | 019.009.009. | | | | |

INSCRIÇÃO MOBILIÁRIA;NOME;
 190251 2 - ECC CON. E TREI.TEC.DAAR.LOGIST. SUP. LTDA ME
 214886 2 - FLAVIA DE SOUZA SANTOS
 244764 9 - JOSE ROBERTO NAVARI JUNIOR - ME
 145899 0 - LANCHONETE RECANTO DAS NACOES LTDA ME
 229528 8 - PALAS COM.DE MADEIRA E FERRAGENS-EIRELI-ME
 227829 4 - SSS CONSTRUCOES E COMERCIO EIRELI - EPP
 226086 7 - TSW BLINDAGENS LTDA
 215495 1 - VANDERLEI ANTONIO MARANINI ME
 SF-1, 03 DE ABRIL DE 2019
 FABIANA RODRIGUEZ MARTINS - DIRETORA DO DEPTO.DA RECEITA

INSTRUÇÃO SF.1 Nº 03, DE 03 DE ABRIL DE 2019.

Delega competências às autoridades vinculadas ao Departamento da Receita para julgamento de processos e procedimentos administrativos tributários, contenciosos e não contenciosos, dispõe sobre procedimento de vistas e de cópias e dá outras providências.

A DIRETORA DO DEPARTAMENTO DA RECEITA, no uso de suas atribuições legais, especialmente as conferidas pelo inciso I do artigo 3º da Lei Municipal nº 1.802, de 26 de dezembro de 1969; pelo parágrafo único do artigo 23 da Lei Municipal nº 2.052, de 6 de julho de 1973; e pelo artigo 115 da Lei Municipal nº 6.662, de 19 de abril de 2018.

Considerando o disposto pela Lei Municipal nº 2.240, de 13 de agosto de 1976, nos termos do art. 16, do art. 106 e do § 3º do art. 121;

Considerando as competências decorrentes do art. 6º da Lei Municipal nº 6.594, de 28 de setembro de 2017, e as competências decorrentes dos arts. 49 e 51 do Decreto Municipal nº 18.280, de 22 de novembro de 2012;

Considerando as competências decorrentes dos arts. 39 e 61 da Lei Municipal nº 6.734, de 06 de dezembro de 2018; e

Considerando a necessidade de otimização e descentralização dos serviços desenvolvidos no âmbito do Departamento da Receita;

RESOLVE:

Art. 1º Delegar competências às autoridades tributárias no âmbito do Departamento da Receita para julgamento de processos e procedimentos administrativos tributários, contenciosos e não contenciosos.

§ 1º A autoridade julgadora delegada será determinada em função da matéria a ser julgada e do valor objeto da decisão, obedecendo-se a limites de alçada estabelecidos por esta Instrução.

§ 2º Para fins de aplicação do disposto no § 1º deste artigo, considera-se valor objeto da decisão, o somatório dos valores atualizados para análise de mérito de cancelamento ou redução de créditos municipais, assim como de repetição do indébito, inclusive nos casos em que não haja lançamentos constituídos, hipótese em que o valor será estimado de acordo com os critérios adotados para a apuração do crédito correspondente.

§ 3º A autoridade fiscal responsável pela análise técnica que precede ao julgamento de mérito, além dos subsídios necessários à fundamentação, instruirá os autos informando o valor objeto da decisão para definição da alçada de julgamento.

§ 4º Não serão alcançados pelas delegações previstas nesta Instrução os atos para reconhecimento ou suspensão de imunidade tributária.

Art. 2º O julgamento de mérito em processos e procedimentos administrativos tributários contenciosos ou não que se refiram à análise de cancelamento ou redução de créditos, assim como repetição do indébito, nos termos do art. 1º desta Instrução, caberá:

I – aos Subchefes de Subseção de Seções do Departamento da Receita, nos casos em que o somatório dos valores objeto da decisão não ultrapassar R\$ 10.000,00 (dez mil reais);

II – aos Diretores de Seção do Departamento da Receita, nos casos em que o somatório dos valores objeto da decisão não ultrapassar R\$ 65.000,00 (sessenta e cinco mil reais);

III – ao Assessor de Direção do Departamento da Receita, nos casos em que o somatório dos valores objeto da decisão não ultrapassar R\$ 100.000,00 (cem mil reais).

§ 1º A autoridade fiscal responsável pela análise técnica realizará, de forma precária, todos os procedimentos necessários para o cumprimento da deliberação delegada aos Subchefes de Subseção de Seções do Departamento da Receita, nos casos em que o somatório dos valores objeto da decisão não ultrapassar R\$ 1.000,00 (um mil reais).

§ 2º Os procedimentos realizados nos termos do § 1º deste artigo, serão homologados pelos Subchefes de Subseção de Seções do Departamento da Receita.

§ 3º As decisões pelo desconhecimento de petições e impugnações, sem julgamento de mérito, serão de competência dos Subchefes de Subseção de Seções do Departamento da Receita.

Art. 3º O julgamento de mérito em processos e procedimentos administrativos tributários não contenciosos relativos a matérias atinentes a atualizações cadastrais que possam implicar em redução de tributação, caberá:

I – Nos casos de atualizações do Cadastro Fiscal Imobiliário:

a) aos Subchefes da 1ª e 2ª Subseções de Cadastro Fiscal Imobiliário, em razão da matéria, na hipótese do valor venal do imóvel não ultrapassar R\$ 500.000,00 (quinhentos mil reais);

b) ao Diretor da Seção de Cadastro Fiscal Tributário, na hipótese do valor venal do imóvel não ultrapassar R\$ 5.000.000,00 (cinco milhões de reais);

c) ao Assessor de Direção do Departamento da Receita, na hipótese do valor venal do imóvel não ultrapassar R\$ 10.000.000,00 (dez milhões de reais).

II – Nos casos de atualização do Cadastro Fiscal Mobiliário:

a) ao Subchefe da Subseção de Cadastro Fiscal Mobiliário, em razão da matéria, na hipótese de estabelecimentos que não ultrapassar 1.000,00m² (um mil metros quadrados) de área utilizada ou quando se referir a anúncios publicitários de até 30,00m² (trinta metros quadrados);

b) ao Diretor da Seção de Cadastro Fiscal Tributário, na hipótese de estabelecimentos que não ultrapassar 5.000,00m² (cinco mil metros quadrados) de área utilizada ou quando se referir a anúncios publicitários acima de 30,00m² (trinta metros quadrados) ou, ainda, quando se tratar de exclusão ou alteração de atividade;

c) ao Assessor de Direção do Departamento da Receita, na hipótese de estabelecimentos que não ultrapassar 50.000,00m² (cinquenta mil metros quadrados) de área utilizada.

§ 1º Não se aplica o disposto nas alíneas b e c do inciso I deste artigo quando o julgamento implicar em diminuição de área de terreno ou de construção inferior a 100,00m² (cem metros quadrados), hipótese em que a decisão caberá aos Subchefes da 1ª e 2ª Subseções de Cadastro Fiscal Imobiliário, independentemente do valor

venal atribuído ao imóvel.

§ 2º O julgamento de mérito em processos e procedimentos administrativos tributários não contenciosos relativos a matérias atinentes a atualizações cadastrais que não impliquem em redução de tributação, caberá aos Subchefes de Subseção de Seções do Departamento da Receita.

Art. 4º O julgamento de pedido de enquadramento no Simples Nacional caberá aos Subchefes de Subseção de Seções do Departamento da Receita, em razão da matéria.

Art. 5º O julgamento de pedidos de Consulta e de Regime Especial para emissão e escrituração de documentos fiscais ou para recolhimento de tributos ou outras rendas municipais serão deliberados pelos Diretores de Seção do Departamento da Receita, em razão da matéria.

Parágrafo único. Os pedidos a que se referem o caput deste artigo que envolvam matérias atinentes a mais de uma Seção serão decididos em conjunto pelos respectivos Diretores de Seção do Departamento da Receita.

Art. 6º Autorizar os Diretores de Seção do Departamento da Receita, ao ordenar a instauração dos procedimentos fiscais previstos no art. 24 da Lei Municipal nº 6.734, de 06 de dezembro de 2018, a designar os Subchefes de Subseção de Seções do Departamento da Receita, a realizar, em razão da matéria, os atos necessários para iniciar e processar o procedimento ordenado.

Parágrafo único. A conclusão do procedimento deverá ser submetida ao Diretor de Seção para ciência e, se necessário, para determinar atos ou diligências complementares.

Art. 7º Em casos de afastamentos, legalmente previstos, das autoridades julgadoras delegadas nos termos desta Instrução, o julgamento de mérito poderá ser proferido pelo superior hierárquico imediato.

Art. 8º Todas as deliberações para julgamento de mérito exaradas nos termos desta Instrução serão comunicadas à parte interessada e publicadas na imprensa oficial do Município.

Art. 9º Os valores expressos em reais nesta Instrução serão atualizados monetariamente em 1º de janeiro de 2020, com base na variação do índice adotado para correção monetária dos tributos municipais, de acordo com o valor acumulado nos últimos 12 (doze) meses anteriores à data de atualização, obedecendo-se a mesma regra para os exercícios subsequentes.

Art. 10. A autoridade fiscal, de ofício ou a pedido do interessado ou de seu representante habilitado, concederá vistas e prestará esclarecimentos do auto de infração, do procedimento ou do processo fiscal que estiver em trâmite sob sua responsabilidade ou para o qual tenha sido designado, pelo superior mediato ou imediato, para conceder vistas.

§ 1º O requerente será comunicado para comparecer na repartição e tomar vistas no prazo de até 15 (quinze) dias, a contar de sua cientificação.

§ 2º A vista será documentada em termo juntado aos autos, subscrito pela autoridade fiscal e pelo interessado ou representante habilitado.

§ 3º É facultado ao interessado ou ao seu representante habilitado realizar procedimento de reprodução digital por fotografia ou escaneamento durante o procedimento de vistas, sendo que a reprodução por cópia física poderá ser requerida no mesmo ato.

Art. 11. Fica assegurado ao interessado ou ao seu representante habilitado, mediante requerimento, o direito à obtenção de cópia física parcial ou de inteiro teor dos autos.

§ 1º A autoridade fiscal responsável pela análise do pedido de cópias realizará todos os procedimentos necessários para atendimento do pedido e submeterá os autos para deliberação do Subchefe de Subseção de Seção do Departamento da Receita, que remeterá à unidade competente pelo serviço de reprografia.

§ 2º O fornecimento das cópias será feito mediante o pagamento do correspondente preço público a ser apurado e cobrado pela unidade responsável pelo serviço de reprografia.

§ 3º O disposto neste artigo aplica-se aos casos de solicitações de cópias de documentos arquivados no Departamento da Receita.

Art. 12. Os processos e procedimentos administrativos tributários a que se referem as Instruções nº 04/2018-SF-1, de 12 de dezembro de 2018 e nº 05/2018-SF-1, de 12 de dezembro de 2018 serão julgados nos termos daqueles atos normativos, não lhes aplicando o disposto nesta Instrução.

Art. 13. Fica revogada a Instrução nº 01/SF.1, de 02 de janeiro de 2019.

Art. 14. Ficam homologadas as decisões contidas em processos administrativos a partir de 02 de janeiro de 2019 até a data de vigência desta Instrução.

Art. 15. Esta Instrução entra em vigor na data de sua publicação.

SF-1, em 03 de abril de 2019.

FABIANA RODRIGUEZ MARTINS
 Diretora do Departamento da Receita

Procuradoria Geral do Município Gabinete do Procurador

EDITAL PARA CONHECIMENTO DE TERCEIROS INTERESSADOS, COM PRAZO DE 10 (DEZ) DIAS, expedido nos autos do PROC. Nº1003352-47.2016.8.26.0564.

O(A) MM. Juiz(a) de Direito da 2ª Vara da Fazenda Pública, do Foro de São Bernardo do Campo, Estado de São Paulo, Dr(a). Ida Inês Del Cid, na forma da Lei, etc.

FAZ SABER A TERCEIROS INTERESSADOS NA LIDE que o(a) PREFEITURAMUNICIPAL DE SÃO BERNARDO DO CAMPO move uma Desapropriação por Utilidade Pública / DL 3.365/1941 contra CONJUNTO RESIDENCIAL TRIANON objetivando desapropriar uma área de terreno com 28,68 m² (vinte e oito metros e sessenta e oito decímetros quadrados) do imóvel CONJUNTO RESIDENCIAL TRIANON, situado à Estrada Samuel Aizemberg, 113, B. Alves Dias, nesta Comarca de São Bernardo do Campo/SP, matriculado sob o nº 13.230 perante o 2º Cartório de Registro de Imóveis de São Bernardo do Campo, conforme laudo de avaliação e respectivo decreto expropriatório, declarados de utilidade pública conforme Decreto Estadual nº 51.796, datado de 09.05.07. Para o levantamento dos depósitos efetuados, foi determinada a expedição de edital com o prazo de 10 (dez) dias a contar da publicação no Órgão Oficial, nos termos e para os fins do Dec. Lei nº 3.365/41, o qual, por extrato, será afixado e publicado na forma da lei. NADA MAIS. Dado e passado nesta cidade de São Bernardo do Campo, aos 07 de fevereiro de 2019.

MUNICÍPIO DE SÃO BERNARDO DO CAMPO
 PROCURADORIA-GERAL DO MUNICÍPIO
 PROCURADORIA DE DÍVIDA ATIVA E EXECUÇÕES FISCAIS

EDITAL n.º 004/2019

Nos termos do artigo 64, parágrafo primeiro, da Lei Municipal 1.802/69, com nova redação dada pela Lei Municipal 6.679/2018, ficam os contribuintes abaixo relacionados, notificados que os seguintes lançamentos foram inscritos em dívida ativa em 27/03/2019:

| Nome | Inscrição | Tipo | Lançamento | Parcela | Vencimento | CDA |
|--|-----------|---------|----------------|---------|------------|-------------|
| 1002 MULTIMARCAS COMERCIO DE VEICULOS LTDA ME | DEB-0784 | M.TRANS | 709.18.2884287 | 1 | 05/11/2018 | 101400/2019 |
| 1002 MULTIMARCAS COMERCIO DE VEICULOS LTDA ME | FEY-4359 | M.TRANS | 709.18.2895408 | 1 | 05/11/2018 | 106438/2019 |
| 1002 MULTIMARCAS COMERCIO DE VEICULOS LTDA ME | FEY-4359 | M.TRANS | 709.18.2895499 | 1 | 05/11/2018 | 106496/2019 |
| 1002 MULTIMARCAS COMERCIO DE VEICULOS LTDA ME | FEY-4359 | M.TRANS | 709.18.2914486 | 1 | 07/11/2018 | 115056/2019 |
| 1005 F SOLAR OPTICAL LTDA ME | FPM-1158 | M.TRANS | 709.18.2932517 | 1 | 19/11/2018 | 123732/2019 |
| 177 ENGENHARIA E GESTAO LTDA EPP | EBL-1393 | M.TRANS | 709.18.2873965 | 1 | 05/11/2018 | 097176/2019 |
| 177 ENGENHARIA E GESTAO LTDA EPP | EBL-1393 | M.TRANS | 709.18.2909663 | 1 | 07/11/2018 | 113193/2019 |
| 177 ENGENHARIA E GESTAO LTDA EPP | EBL-1393 | M.TRANS | 709.18.2941808 | 1 | 28/11/2018 | 127741/2019 |
| 2 COELHOS COMERCIAL LTDA | ESU-8489 | M.TRANS | 709.18.2937469 | 1 | 21/11/2018 | 125983/2019 |
| 2 GARCIA TRANSPORTES DE CARGAS LTDA | BWP-8224 | M.TRANS | 709.18.2888642 | 1 | 05/11/2018 | 103210/2019 |
| 2 GARCIA TRANSPORTES DE CARGAS LTDA ME | BKJ-6827 | M.TRANS | 709.18.2911172 | 1 | 07/11/2018 | 113755/2019 |
| 2 GARCIA TRANSPORTES DE CARGAS LTDA ME | BKJ-6827 | M.TRANS | 709.18.2911177 | 1 | 07/11/2018 | 113757/2019 |
| 2 GARCIA TRANSPORTES DE CARGAS LTDA ME | BKJ-6827 | M.TRANS | 709.18.2928008 | 1 | 19/11/2018 | 121163/2019 |
| 2 S SERVICOS E TERCEIRIZACAO S/S LTDA-ME | 186.839 | ISS | 291.18.2564359 | 1 | 15/11/2018 | 094063/2019 |
| 2E TRANSP E REMOCAO DE ENTULHO LTDA ME | FXL-1086 | M.TRANS | 709.18.2881613 | 1 | 05/11/2018 | 100289/2019 |
| 2M REPRESENTACAO COMERCIAL EIRELI | 265.072 | TFFP/FX | 406.18.2824922 | 3 | 19/11/2018 | 094945/2019 |
| 2R MOTORS COMERCIO DE VEICULOS LTDA ME | FCA-8928 | M.TRANS | 709.18.2873327 | 1 | 05/11/2018 | 096897/2019 |
| 2R MOTORS COMERCIO DE VEICULOS LTDA ME | FCA-8928 | M.TRANS | 709.18.2895986 | 1 | 05/11/2018 | 106687/2019 |
| 2S SERVICOS E TERCEIRIZACAO SS LTDA ME | DME-6364 | M.TRANS | 709.18.2895738 | 1 | 05/11/2018 | 106602/2019 |
| 2S SERVICOS E TERCEIRIZACAO SS LTDA ME | DME-6364 | M.TRANS | 709.18.2915993 | 1 | 07/11/2018 | 115621/2019 |
| 3L LOCACOES E SERVICOS SA | MQZ-0326 | M.TRANS | 709.18.2889015 | 1 | 05/11/2018 | 103367/2019 |
| 3M GOMES TRANSPORTES RODOVIARIO LTDA - ME | 123.921 | ISS | 291.18.2544115 | 1 | 15/11/2018 | 093887/2019 |
| 3P COMERCIAL LTDA ME | FUF-0629 | M.TRANS | 709.18.2921248 | 1 | 19/11/2018 | 117685/2019 |
| 4 M TRANSP DE PEQUERI LTDA ME | OQH-2426 | M.TRANS | 709.18.2944705 | 1 | 28/11/2018 | 128804/2019 |
| 474 GESTAO E LOCAAO DE ATIVOS LTDA | FRJ-3614 | M.TRANS | 709.18.2930013 | 1 | 19/11/2018 | 122193/2019 |
| 474 GESTAO E LOCAAO DE ATIVOS LTDA | FRJ-3614 | M.TRANS | 709.18.2943171 | 1 | 28/11/2018 | 128168/2019 |
| 4SHOW COMERCIO DE ELETRONICOS LTDA ME | DVN-1595 | M.TRANS | 709.18.2910689 | 1 | 07/11/2018 | 113620/2019 |
| 4SHOW COMERCIO DE ELETRONICOS LTDA ME | DVN-1595 | M.TRANS | 709.18.2944232 | 1 | 28/11/2018 | 128649/2019 |
| 5 FORMAS SPORT CENTER LTDA ME | ETA-3084 | M.TRANS | 709.18.2896068 | 1 | 05/11/2018 | 106725/2019 |
| 5H IMPORT SUPRI EM TECNOLOG DA INFORMACAO EIRELI | 267.076 | TFFP/FX | 406.18.2935288 | 1 | 27/11/2018 | 095123/2019 |
| 672 VEICULOS LTDA ME | DGV-6128 | M.TRANS | 709.18.2904751 | 1 | 05/11/2018 | 110967/2019 |
| 7 MIDAS CONSTRUOES LTDA | 266.970 | TFFP/FX | 406.18.2935247 | 1 | 27/11/2018 | 095111/2019 |
| 7 MOTORS AUTOMOVEIS LTDA | GPM-9136 | M.TRANS | 709.18.2943346 | 1 | 28/11/2018 | 128242/2019 |
| 8 EMBALAGENS PLASTICAS EIRELI | QHC-6815 | M.TRANS | 709.18.2944682 | 1 | 28/11/2018 | 128798/2019 |
| 88GERADORES LTDA ME | DAJ-9383 | M.TRANS | 709.18.2942666 | 1 | 28/11/2018 | 128004/2019 |
| A ANTUNES GARCIA SOCIEDADE INDIVIDUAL DE ADVO | EMI-2294 | M.TRANS | 709.18.2944161 | 1 | 28/11/2018 | 128618/2019 |
| A C SANTOS ASSESSORIA CONTABIL E FISCAL - ME | 239.385 | ISS | 292.18.2551657 | 1 | 15/11/2018 | 094542/2019 |
| A CAVALCANTI DE ALBUQUERQUE AR CONDICIONADO | AJN-6964 | M.TRANS | 709.18.2877999 | 1 | 05/11/2018 | 098821/2019 |
| A CAVALCANTI DE ALBUQUERQUE AR CONDICIONADO | AJN-6964 | M.TRANS | 709.18.2915259 | 1 | 07/11/2018 | 115292/2019 |
| A COLCHOLANDIA C COL MOV LTDA | EWL-4488 | M.TRANS | 709.18.2896371 | 1 | 05/11/2018 | 106854/2019 |
| A COLCHOLANDIA C COL MOV LTDA | EWL-4488 | M.TRANS | 709.18.2897195 | 1 | 05/11/2018 | 107184/2019 |
| A COLCHOLANDIA C COL MOV LTDA | EWL-4488 | M.TRANS | 709.18.2909335 | 1 | 07/11/2018 | 113020/2019 |
| A COLCHOLANDIA C COL MOV LTDA | EWL-4488 | M.TRANS | 709.18.2915884 | 1 | 07/11/2018 | 115572/2019 |
| A D DA SILVA PAPELARIA ME | FPW-1792 | M.TRANS | 709.18.2885720 | 1 | 05/11/2018 | 101960/2019 |
| A DA CUNHA DIAS VIDROS ME | EYJ-0743 | M.TRANS | 709.18.2916755 | 1 | 07/11/2018 | 115897/2019 |
| A DE S S JUNIOR TRANSPORTES DE VEICULOS ME | DJF-8215 | M.TRANS | 709.18.2895423 | 1 | 05/11/2018 | 106449/2019 |
| A EXPOSICAO ROUPAS LTDA | FQJ-3275 | M.TRANS | 709.18.2923939 | 1 | 19/11/2018 | 118982/2019 |
| A F DE OLIVEIRA COMPRESSORES | GHY-6718 | M.TRANS | 709.18.2943351 | 1 | 28/11/2018 | 128245/2019 |
| A FORTES SERVICOS DE CONTROLE DE ACESSO LTDA | EJS-9332 | M.TRANS | 709.18.2941647 | 1 | 28/11/2018 | 127689/2019 |
| A FORTES SERVICOS DE CONTROLE DE ACESSO LTDA | DSQ-5414 | M.TRANS | 709.18.2943909 | 1 | 28/11/2018 | 128514/2019 |
| A I TRANSPORTES LTDA ME | DPE-2247 | M.TRANS | 709.18.2944123 | 1 | 28/11/2018 | 128602/2019 |
| A L DE ALMEIDA TRANSPORTES ME | HRO-9042 | M.TRANS | 709.18.2934195 | 1 | 19/11/2018 | 124512/2019 |
| A L DE ALMEIDA TRANSPORTES ME | BUS-8874 | M.TRANS | 709.18.2914989 | 1 | 07/11/2018 | 115216/2019 |
| A L DE ARAUJO ELOI | FAG-6778 | M.TRANS | 709.18.2915863 | 1 | 07/11/2018 | 115562/2019 |
| A L IND COM IMPORT E EXPORT DE ACES P VI | GGP-3320 | M.TRANS | 709.18.2912353 | 1 | 07/11/2018 | 114260/2019 |
| A L IND E COM DE PUXADORES LTDA EPP | FWE-9353 | M.TRANS | 709.18.2918171 | 1 | 07/11/2018 | 116570/2019 |
| A L IND E COM DE PUXADORES LTDA EPP | FWE-9353 | M.TRANS | 709.18.2920880 | 1 | 19/11/2018 | 117511/2019 |
| A L SOUZA LIMPEZA E CONSERVACAO LTDA ME | DOG-5338 | M.TRANS | 709.18.2881341 | 1 | 05/11/2018 | 100180/2019 |
| A LIMA PRODUCOES E EVENTOS ARTISTICOS EIRELI ME | | GAM | 802.18.2983918 | 1 | 30/11/2018 | 129953/2019 |
| A M ELLOS SOLUCOES EM TRANSPORTES E LOGISTICA | PZC-6403 | M.TRANS | 709.18.2882989 | 1 | 05/11/2018 | 100879/2019 |
| A M ELLOS SOLUCOES EM TRANSPORTES E LOGISTICA | PZC-6403 | M.TRANS | 709.18.2914240 | 1 | 07/11/2018 | 114987/2019 |
| A M GESTAO DE ATIVOS LTDA | DAJ-1180 | M.TRANS | 709.18.2899539 | 1 | 05/11/2018 | 108576/2019 |
| A M GESTAO DE ATIVOS LTDA | DAJ-1180 | M.TRANS | 709.18.2916019 | 1 | 07/11/2018 | 115632/2019 |
| A M GESTAO DE ATIVOS LTDA | CYB-2912 | M.TRANS | 709.18.2916020 | 1 | 07/11/2018 | 115633/2019 |
| A M GESTAO DE ATIVOS LTDA | DAJ-1180 | M.TRANS | 709.18.2943829 | 1 | 28/11/2018 | 128485/2019 |
| A M MULTIMARCAS COMERCIO DE VEICULOS LTD | FGF-0333 | M.TRANS | 709.18.2881003 | 1 | 05/11/2018 | 100039/2019 |
| A M MULTIMARCAS COMERCIO DE VEICULOS LTD | FGF-0333 | M.TRANS | 709.18.2882410 | 1 | 05/11/2018 | 100635/2019 |
| A M MULTIMARCAS COMERCIO DE VEICULOS LTD | FGF-0333 | M.TRANS | 709.18.2886058 | 1 | 05/11/2018 | 102101/2019 |
| A M MULTIMARCAS COMERCIO DE VEICULOS LTD | FGF-0333 | M.TRANS | 709.18.2900510 | 1 | 05/11/2018 | 109020/2019 |
| A O PACHECO CONTABILIDADE ME | EFT-7239 | M.TRANS | 709.18.2879405 | 1 | 05/11/2018 | 099401/2019 |
| A P DE OLIVEIRA JUNIOR EIRELI EPP | GDT-2080 | M.TRANS | 709.18.2895437 | 1 | 05/11/2018 | 106456/2019 |
| A R COMERCIO DE VEICULOS MOTOS E SERVICOS EIR | FHP-0456 | M.TRANS | 709.18.2895851 | 1 | 05/11/2018 | 106643/2019 |
| A R J LOG TRANSPORTES EIRELI EPP | DBL-4030 | M.TRANS | 709.18.2942734 | 1 | 28/11/2018 | 128024/2019 |
| A R MONTAGEM E INSTALACOES LTDA ME | CTB-6731 | M.TRANS | 709.18.2915320 | 1 | 07/11/2018 | 115312/2019 |

| | | | | | | |
|---|-----------------|---------|----------------|----|------------|-------------|
| A S B A EVENTOS PROMOCOES E MARKETING DIRETO | CCR-8943 | M.TRANS | 709.18.2942922 | 1 | 28/11/2018 | 128087/2019 |
| A S C CONSULTORIA E DESENVOLVIMENTO DE SISTEM | FBX-1299 | M.TRANS | 709.18.2916366 | 1 | 07/11/2018 | 115763/2019 |
| A SANCHES PEREIRA EPP | FZE-6555 | M.TRANS | 709.18.2929226 | 1 | 19/11/2018 | 121726/2019 |
| A T X SISTEMAS DE INFORMACAO INDUSTRIAL LTDA | EIH-9078 | M.TRANS | 709.18.2911810 | 1 | 07/11/2018 | 114010/2019 |
| A T X SISTEMAS DE INFORMACAO INDUSTRIAL LTDA | EIH-9078 | M.TRANS | 709.18.2914860 | 1 | 07/11/2018 | 115168/2019 |
| A TRACAO LOCADORA LTDA | FKX-0629 | M.TRANS | 709.18.2879235 | 1 | 05/11/2018 | 099342/2019 |
| A&D SERVICOS DE CONSULT.EMPRESAR.E EVENTOS LTDA | 171.221 | ISS | 292.18.2546369 | 1 | 15/11/2018 | 094394/2019 |
| A. CORAZIM TECNOINFO | 266.950 | TFFP/FX | 406.18.2920473 | 1 | 20/11/2018 | 095105/2019 |
| A. DE MOURA LOURENCO ALARMES ME | 196.996 | ISS | 292.18.2559373 | 1 | 15/11/2018 | 094679/2019 |
| A. W. PEREIRA PETE SHOP - ME | 246.812 | TFFP/FX | 406.18.2751739 | 4 | 05/11/2018 | 094886/2019 |
| A.B.C. VENATEK EQUIPAMENTOS PARA ESCRIT EIRELI | 265.191 | ISS | 292.18.2551120 | 1 | 15/10/2018 | 094521/2019 |
| A.B.C. VENATEK EQUIPAMENTOS PARA ESCRIT EIRELI | 265.191 | ISS | 292.18.2551126 | 1 | 15/11/2018 | 094523/2019 |
| A.B.R.A.E. COM. E RESGATE EMERGENCIAL LTDA ME | 185.471 | ISS | 292.18.2566607 | 1 | 15/11/2018 | 094819/2019 |
| A.C.R. BESSA JUNIOR | 220.849 | ISS | 292.18.2544143 | 1 | 15/11/2018 | 094335/2019 |
| A.J.F. EMPREENDIMENTOS IMOBILIARIOS LTDA | 018.042.003.000 | IPTU | 101.18.0123394 | 11 | 19/11/2018 | 082175/2019 |
| A.P.M. DA EEPG PROF.MARIA CRISTINA S. MIRANDA | 029.711 | ISS | 291.18.2542449 | 1 | 15/11/2018 | 093875/2019 |
| A.R.F.-SP COMERCIO E SERVICOS LTDA-ME | 192.536 | ISS | 292.18.2544838 | 1 | 15/11/2018 | 094351/2019 |
| A.S.S.J.R. SERVICOS AUTOMOTIVOS EIRELI - EPP | 228.887 | MULTA | 704.18.2869570 | 1 | 13/11/2018 | 095393/2019 |
| A3V DO BRASIL IMPORTACAO E EXPORTACAO | GCW-0494 | M.TRANS | 709.18.2932549 | 1 | 19/11/2018 | 123745/2019 |
| A7D SOLUCOES TI LTDA | 174.588 | ISS | 291.18.2566859 | 1 | 15/06/2018 | 094118/2019 |
| AAL PARTICIPACOES E NEGOCIOS LTDA ME | FJQ-0066 | M.TRANS | 709.18.2922100 | 1 | 19/11/2018 | 118038/2019 |
| AB COMPANY DISTRIB. E REPRESENTACOES LTDA - ME | 189.023 | ISS | 292.18.2558393 | 1 | 15/11/2018 | 094659/2019 |
| ABACOM COM.SERV.E IMP.DE EQUIP.INDUS.EIRELI EPP | 156.067 | ISS | 291.18.2550349 | 1 | 15/11/2018 | 093942/2019 |
| ABACOM COM.SERV.E IMP.DE EQUIP.INDUS.EIRELI EPP | 156.067 | ISS | 292.18.2550362 | 1 | 15/11/2018 | 094504/2019 |
| ABBOTT LABORATORIOS DO BRASIL LTDA | EEG-8062 | M.TRANS | 709.18.2920776 | 1 | 19/11/2018 | 117460/2019 |
| ABBOTT LABORATORIOS DO BRASIL LTDA | EEG-8062 | M.TRANS | 709.18.2925500 | 1 | 19/11/2018 | 119850/2019 |
| ABBOTT LABORATORIOS DO BRASIL LTDA | EEG-8062 | M.TRANS | 709.18.2938480 | 1 | 28/11/2018 | 126167/2019 |
| ABBOTT LABORATORIOS DO BRASIL LTDA | EEG-8062 | M.TRANS | 709.18.2938932 | 1 | 28/11/2018 | 126399/2019 |
| ABC - VALE VISTORIA VEICULAR EIRELI EPP | 204.000 | ISS | 291.18.2545976 | 1 | 15/11/2018 | 093906/2019 |
| ABC ATACADAO LOJA DE VARIEDADES LTDA -ME | 264.105 | TFFP/FX | 406.18.2770046 | 4 | 12/11/2018 | 094895/2019 |
| ABC AUTO GUINCHO EIRELI ME | CBL-5992 | M.TRANS | 709.18.2901597 | 1 | 05/11/2018 | 109535/2019 |
| ABC AUTO GUINCHO EIRELI ME | FOQ-5163 | M.TRANS | 709.18.2914739 | 1 | 07/11/2018 | 115129/2019 |
| ABC CARGAS LTDA | GID-1225 | M.TRANS | 709.18.2897336 | 1 | 05/11/2018 | 107238/2019 |
| ABC COMPANY SERVICOS GERAIS E INSTALACOES | 267.001 | TFFP/FX | 406.18.2935259 | 1 | 27/11/2018 | 095115/2019 |
| ABC CONSTRUCOES LTDA ME | GB0-1876 | M.TRANS | 709.18.2944370 | 1 | 28/11/2018 | 128704/2019 |
| ABC EMPREENDIMENTOS IMOBILIARIOS LTDA | OYN-7364 | M.TRANS | 709.18.2915821 | 1 | 07/11/2018 | 115544/2019 |
| ABC FENIX PECAS E SERVICOS MECANICA LTDA | EVD-4298 | M.TRANS | 709.18.2879933 | 1 | 05/11/2018 | 099600/2019 |
| ABC FISIOTERAPIA E PILATES LTDA | 215.699 | MULTA | 704.18.2869592 | 1 | 13/11/2018 | 095411/2019 |
| ABC GUINCHOS E TRANSPORTES DE VEICULOS LTDA M | BXH-1806 | M.TRANS | 709.18.2914757 | 1 | 07/11/2018 | 115134/2019 |
| ABC IMAGEM HEMODIN. E RADIOL. VASCULAR LTDA. | 100.860 | COL.LX | 710.18.0255378 | 9 | 27/11/2018 | 129601/2019 |
| ABC IND E COMERCIO DE AUTO PECAS LTDA ME | HGL-4583 | M.TRANS | 709.18.2942896 | 1 | 28/11/2018 | 128080/2019 |
| ABC LED COMERCIO DE MATERIAL ELETRICO IMP E E | EBT-9641 | M.TRANS | 709.18.2875412 | 1 | 05/11/2018 | 097803/2019 |
| ABC MIXX COMERCIO DE PRODUTOS DE HIG | FVB-6807 | M.TRANS | 709.18.2895377 | 1 | 05/11/2018 | 106423/2019 |
| ABC MIXX COMERCIO DE PRODUTOS DE HIG | FVB-6807 | M.TRANS | 709.18.2916591 | 1 | 07/11/2018 | 115844/2019 |
| ABC MIXX COMERCIO DE PRODUTOS DE HIG | FVB-6807 | M.TRANS | 709.18.2916619 | 1 | 07/11/2018 | 115852/2019 |
| ABC MOTO AVENTURA LTDA ME | EIY-6786 | M.TRANS | 709.18.2910086 | 1 | 07/11/2018 | 113365/2019 |
| ABC MOTO AVENTURA LTDA ME | EIY-6786 | M.TRANS | 709.18.2914902 | 1 | 07/11/2018 | 115181/2019 |
| ABC NET TELECOM E TECN EIRELLI | FFP-6755 | M.TRANS | 709.18.2944462 | 1 | 28/11/2018 | 128742/2019 |
| ABC ROUPAS PROFISSIONAIS LIMITADA ME | FOR-0690 | M.TRANS | 709.18.2930568 | 1 | 19/11/2018 | 122622/2019 |
| ABC TORIBA VEICULOS LTDA | LTV-6237 | M.TRANS | 709.18.2941568 | 1 | 28/11/2018 | 127660/2019 |
| ABC TRANSCALOR REFRIGERACAO LTDA EPP | GDD-8298 | M.TRANS | 709.18.2924855 | 1 | 19/11/2018 | 119474/2019 |
| ABDENILSON CIRIACO DOS SANTOS | 020.077.101.004 | IPTU | 101.18.0134606 | 11 | 17/11/2018 | 082867/2019 |
| ABDIAS JOSE DA COSTA | 004.018.183.121 | IPTU | 101.18.0037897 | 11 | 17/11/2018 | 078063/2019 |
| ABDIAS SEVERINO DA SILVA | 534.617.005.000 | IPTU | 101.18.0238305 | 11 | 18/11/2018 | 090933/2019 |
| ABDON PRADO LIMA | 622.650.003.910 | IPTUTCE | 103.18.0241710 | 11 | 19/11/2018 | 091858/2019 |
| ABDON SILVA RIOS | HXX-1020 | M.TRANS | 709.18.2927931 | 1 | 19/11/2018 | 121123/2019 |
| ABDUL HAMID SALEH ABOU SALEH | EVO-8090 | M.TRANS | 709.18.2936821 | 1 | 21/11/2018 | 125641/2019 |
| ABDUL KARIM ALI EL SAIFI | 005.006.062.000 | IPTU | 101.18.0046167 | 11 | 12/11/2018 | 078499/2019 |
| ABDUL KARIM ALI EL SAIFI | 032.073.032.000 | IPTU | 101.18.0188502 | 11 | 19/11/2018 | 086163/2019 |
| ABEL DA SILVA AFONSO | 015.027.051.001 | IPTU | 101.18.2770340 | 4 | 21/11/2018 | 091444/2019 |
| ABEL DA SILVA AFONSO - ESPOLIO | 015.027.051.002 | IPTU | 101.18.2678119 | 6 | 19/11/2018 | 091344/2019 |
| ABEL HIGINO DA ROCHA | 029.095.018.000 | IPTU | 101.18.0173113 | 11 | 16/11/2018 | 085169/2019 |
| ABEL MARTINS DE OLIVEIRA | FLB-7406 | M.TRANS | 709.18.2905139 | 1 | 05/11/2018 | 111131/2019 |
| ABEL MENDES - ESPOLIO | 025.031.055.000 | IPTU | 101.18.0153661 | 11 | 19/11/2018 | 084097/2019 |
| ABEL NERY ALBERGARDO | GCM-9008 | M.TRANS | 709.18.2923774 | 1 | 19/11/2018 | 118911/2019 |
| ABEL ROCHA DE PAULA | FJD-7914 | M.TRANS | 709.18.2898996 | 1 | 05/11/2018 | 108248/2019 |
| ABEL TABOADA | GCN-5624 | M.TRANS | 709.18.2903816 | 1 | 05/11/2018 | 110598/2019 |
| ABELARDO AMORIM CARLOS | FQH-7887 | M.TRANS | 709.18.2874034 | 1 | 05/11/2018 | 097201/2019 |
| ABELICE OLIVEIRA DE LEMOS | DNA-0191 | M.TRANS | 709.18.2905895 | 1 | 05/11/2018 | 111418/2019 |
| ABERTA ESTACIONAMENTO E SERVICOS LTDA | 163.759 | ISS | 292.18.2567990 | 1 | 15/10/2018 | 094856/2019 |
| ABERTA ESTACIONAMENTO E SERVICOS LTDA | 163.759 | ISS | 292.18.2567993 | 1 | 15/11/2018 | 094857/2019 |
| ABERTA ESTACIONAMENTO E SERVICOS LTDA - EPP | 181.937 | ISS | 292.18.2567997 | 1 | 15/09/2018 | 094858/2019 |
| ABERTA ESTACIONAMENTO E SERVICOS LTDA - EPP | 181.937 | ISS | 292.18.2567998 | 1 | 15/10/2018 | 094859/2019 |
| ABERTA ESTACIONAMENTO E SERVICOS LTDA - EPP | 181.937 | ISS | 292.18.2567999 | 1 | 15/11/2018 | 094860/2019 |
| ABIB FADEL | 522.106.001.000 | IPTU | 101.18.0214187 | 11 | 12/11/2018 | 088245/2019 |
| ABIB FADEL | 522.106.002.000 | IPTU | 101.18.0214188 | 11 | 12/11/2018 | 088246/2019 |
| ABIB FADEL | 522.106.005.000 | IPTU | 101.18.0214190 | 11 | 12/11/2018 | 088247/2019 |
| ABIDA BOAVENTURA COSTA MACEDO | DWU-9021 | M.TRANS | 709.18.2879981 | 1 | 05/11/2018 | 099618/2019 |
| ABIDIAS PEREIRA DOS SANTOS | EWM-7646 | M.TRANS | 709.18.2934223 | 1 | 19/11/2018 | 124521/2019 |
| ABIGAIL ELIANE DA SILVA | FUZ-5200 | M.TRANS | 709.18.2905641 | 1 | 05/11/2018 | 111328/2019 |
| ABIGAIL FERREIRA DA SILVA | 002.053.079.005 | IPTU | 101.18.0019562 | 11 | 15/11/2018 | 076906/2019 |
| ABIGAILDO LOPES DO COUTO | CNG-2386 | M.TRANS | 709.18.2946201 | 1 | 28/11/2018 | 129511/2019 |
| ABIGAIR GARCIA | 534.142.029.000 | IPTU | 101.18.0236722 | 11 | 18/11/2018 | 090673/2019 |
| ABIGAIR GUALBERTO - ESPOLIO | 021.054.002.000 | IPTU | 101.18.0140726 | 11 | 18/11/2018 | 083282/2019 |
| ABILIO BOSCHI - ESPOLIO | 013.038.005.001 | IPTU | 101.18.0102043 | 11 | 15/11/2018 | 080923/2019 |
| ABILIO CESAR DENGUCHO | FLF-6668 | M.TRANS | 709.18.2920808 | 1 | 19/11/2018 | 117478/2019 |
| ABILIO FRANCISCO DOS SANTOS | 032.072.085.000 | IPTU | 101.18.0188406 | 11 | 22/11/2018 | 086156/2019 |
| ABILIO MARTINS CAMPOY | 023.018.075.000 | IPTU | 101.18.0144552 | 11 | 12/11/2018 | 083517/2019 |
| ABILIO PENTERICHE JUNIOR | 520.005.017.000 | IPTU | 101.18.0207129 | 11 | 12/11/2018 | 087663/2019 |
| ABILIO PEREIRA DA SILVA | CWB-1467 | M.TRANS | 709.18.2912195 | 1 | 07/11/2018 | 114186/2019 |
| ABILIO PEREIRA DA SILVA - ESPOLIO | 006.023.024.000 | IPTU | 101.18.0055065 | 11 | 16/11/2018 | 079067/2019 |
| ABILIO PEREIRA DA SILVA NETO | 016.015.104.027 | IPTU | 101.18.0112540 | 11 | 12/11/2018 | 081551/2019 |

| | | | | | | | |
|--|-----------------|----------|----------------|----------------|------------|-------------|-------------|
| ABILIO RODRIGUES MENDES | 620.009.015.000 | IPU | 101.18.0239131 | 11 | 16/11/2018 | 090968/2019 | |
| ABILIO RODRIGUES MENDES | 620.009.016.000 | CIP | 105.18.0251013 | 11 | 26/11/2018 | 093711/2019 | |
| ABIMAEI DA SILVA | | CDP-0772 | M.TRANS | 709.18.2913265 | 1 | 07/11/2018 | 114679/2019 |
| ABIMAEI RODRIGUES SERGIO | 512.030.110.000 | IPU | 101.18.0204523 | 11 | 16/11/2018 | 087480/2019 | |
| ABIMAEI RODRIGUES SERGIO | | PEK-7691 | M.TRANS | 709.18.2945610 | 1 | 28/11/2018 | 129261/2019 |
| ABN AMRO ARREND MERCANTIL | | KFE-4648 | M.TRANS | 709.18.2943870 | 1 | 28/11/2018 | 128503/2019 |
| ABN AMRO ARRENDAMENTO MERCANTIL | | CVE-4783 | M.TRANS | 709.18.2891561 | 1 | 05/11/2018 | 104464/2019 |
| ABN AMRO ARRENDAMENTO MERCANTIL | | CVC-9158 | M.TRANS | 709.18.2897509 | 1 | 05/11/2018 | 107341/2019 |
| ABN AMRO ARRENDAMENTO MERCANTIL | | CVE-4783 | M.TRANS | 709.18.2915781 | 1 | 07/11/2018 | 115520/2019 |
| ABN AMRO ARRENDAMENTO MERCANTIL | | CVE-4783 | M.TRANS | 709.18.2921001 | 1 | 19/11/2018 | 117564/2019 |
| ABN AMRO ARRENDAMENTO MERCANTIL | | CVE-4783 | M.TRANS | 709.18.2939061 | 1 | 28/11/2018 | 126470/2019 |
| ABNAILDE GALDINO GONCALVES | | EWP-9571 | M.TRANS | 709.18.2921642 | 1 | 19/11/2018 | 117841/2019 |
| ABNER CAUE LUZ DO AMARAL | | FWC-7828 | M.TRANS | 709.18.2936802 | 1 | 21/11/2018 | 125629/2019 |
| ABNER DOS SANTOS FERRAZ | 004.018.187.260 | IPU | 101.18.0038481 | 11 | 17/11/2018 | 078115/2019 | |
| ABNER LUIZ DA SILVA | | DKN-8394 | M.TRANS | 709.18.2872336 | 1 | 05/11/2018 | 096482/2019 |
| ABNER PEREIRA DOS SANTOS | | FQH-1529 | M.TRANS | 709.18.2925613 | 1 | 19/11/2018 | 119928/2019 |
| ABNER PEREIRA DOS SANTOS | | FQH-1529 | M.TRANS | 709.18.2927475 | 1 | 19/11/2018 | 120897/2019 |
| ABNER SAMIR DE OLIVEIRA E SOUZA GAUDINO | | KFC-1440 | M.TRANS | 709.18.2903928 | 1 | 05/11/2018 | 110643/2019 |
| ABNER SOARES ARAUJO | | CXL-8748 | M.TRANS | 709.18.2872060 | 1 | 05/11/2018 | 096357/2019 |
| ABNER SOARES ARAUJO | | CXL-8748 | M.TRANS | 709.18.2899644 | 1 | 05/11/2018 | 108622/2019 |
| ABOUD CALIL LOCACAO DE VEICULOS LTDA | | FHO-1334 | M.TRANS | 709.18.2915192 | 1 | 07/11/2018 | 115273/2019 |
| ABRAAO GOMES DE OLIVEIRA | | EKI-2720 | M.TRANS | 709.18.2873535 | 1 | 05/11/2018 | 096989/2019 |
| ABRAAO RODRIGUES SILVA 32052425802 | | DBL-3784 | M.TRANS | 709.18.2916104 | 1 | 07/11/2018 | 115670/2019 |
| ABRAHAO CLINICA VETERINARIA LTDA | | 167.782 | COL.LX | 710.18.0255597 | 9 | 27/11/2018 | 129630/2019 |
| ABRAMAS ARNOLD FELMANAS - ESPOLIO | 031.037.028.000 | IPU | 101.18.0180846 | 11 | 19/11/2018 | 085621/2019 | |
| ABRANTES DA SILVA | | EHM-7458 | M.TRANS | 709.18.2878249 | 1 | 05/11/2018 | 098924/2019 |
| ABRAO DAMASIO TRIGO | 015.027.023.004 | IPU | 101.18.0106936 | 11 | 17/11/2018 | 081192/2019 | |
| ABRAO DONIZETI SALOTTI | | BHE-0316 | M.TRANS | 709.18.2898207 | 1 | 05/11/2018 | 107776/2019 |
| ABRASIVOS SOROCABA LTDA ME | | FVA-1084 | M.TRANS | 709.18.2909947 | 1 | 07/11/2018 | 113303/2019 |
| ABREAST COMERCIO E SERVICOS LTDA - ME | | 229.214 | ISS | 291.18.2552645 | 1 | 15/11/2018 | 093956/2019 |
| ABREU ROCHA EMPREENDIMENTOS IMOBILIARIOS LTDA | 001.066.099.109 | IPU | 101.18.0010999 | 11 | 16/11/2018 | 076564/2019 | |
| ABREU ROCHA EMPREENDIMENTOS IMOBILIARIOS LTDA | 008.058.049.004 | IPU | 101.18.0076059 | 11 | 16/11/2018 | 079871/2019 | |
| ABREU ROCHA EMPREENDIMENTOS IMOBILIARIOS LTDA | 008.058.049.039 | IPU | 101.18.0076094 | 11 | 16/11/2018 | 079872/2019 | |
| ABREU ROCHA EMPREENDIMENTOS IMOBILIARIOS LTDA | 008.058.049.109 | IPU | 101.18.0076164 | 11 | 16/11/2018 | 079873/2019 | |
| ABREU ROCHA EMPREENDIMENTOS IMOBILIARIOS LTDA | 008.058.049.123 | IPU | 101.18.0076178 | 11 | 16/11/2018 | 079874/2019 | |
| ABSOLUTA CONSTRUTORA E INCORPORADORA LTDA | 004.061.021.069 | IPU | 101.18.0042869 | 11 | 17/11/2018 | 078334/2019 | |
| ABSOLUTA CONSTRUTORA E INCORPORADORA LTDA | 008.025.132.017 | IPU | 101.18.0072515 | 11 | 16/11/2018 | 079797/2019 | |
| ABSOLUTA CONSTRUTORA E INCORPORADORA LTDA | 008.025.132.050 | IPU | 101.18.0072548 | 11 | 16/11/2018 | 079798/2019 | |
| ABSOLUTA CONSTRUTORA E INCORPORADORA LTDA | | ISS CC | 705.18.2859858 | 2 | 16/11/2018 | 095658/2019 | |
| ABSOLUTA CONSTRUTORA E INCORPORADORA LTDA | | ISS CC | 705.18.2859859 | 2 | 16/11/2018 | 095659/2019 | |
| ABSOLUTE TRANSPORTES E TURISMO LTDA | | KPS-6759 | M.TRANS | 709.18.2942951 | 1 | 28/11/2018 | 128095/2019 |
| ABSOLUTO IND E COM MARMORES E GRANITO L | | ERC-2138 | M.TRANS | 709.18.2901124 | 1 | 05/11/2018 | 109317/2019 |
| ABSOWTA TECAPP DESENV E SERVICOS EIRELI EPP | | AWM-2208 | M.TRANS | 709.18.2892466 | 1 | 05/11/2018 | 104909/2019 |
| ABSOWTA TECAPP DESENV E SERVICOS EIRELI EPP | | AWM-2208 | M.TRANS | 709.18.2904790 | 1 | 05/11/2018 | 110979/2019 |
| ABSOWTA TECAPP DESENV E SERVICOS EIRELI EPP | | AWM-2208 | M.TRANS | 709.18.2914469 | 1 | 07/11/2018 | 115051/2019 |
| ABV COMERCIO E SERVICOS DE BOMBAS E MOTORES L | | DPN-1054 | M.TRANS | 709.18.2944707 | 1 | 28/11/2018 | 128805/2019 |
| ABV COMERCIO E SERVICOS DE BOMBAS E MOTORES L | | BTQ-8881 | M.TRANS | 709.18.2882275 | 1 | 05/11/2018 | 100596/2019 |
| AC TECNODIESEL P E S EIRELI | | NCE-5500 | M.TRANS | 709.18.2944843 | 1 | 28/11/2018 | 128867/2019 |
| ACACIA CONCEICAO PINTO RIBEIRO | 027.019.033.000 | IPU | 101.18.0163616 | 11 | 15/11/2018 | 084655/2019 | |
| ACACIA RAMALHO SANTOS | | DJD-5785 | M.TRANS | 709.18.2927455 | 1 | 19/11/2018 | 120887/2019 |
| ACACIA RAMALHO SANTOS | | DJD-5785 | M.TRANS | 709.18.2928229 | 1 | 19/11/2018 | 121257/2019 |
| ACACIO QUEIROZ DE FARIAS | 002.079.004.032 | IPU | 101.18.0024383 | 11 | 15/11/2018 | 077145/2019 | |
| ACACIR MACHADO FERREIRA | | 226.945 | TX/PPUB | 708.18.2617639 | 4 | 01/11/2018 | 095840/2019 |
| ACCERT TRANSP E LOGISTICA LTDA | | ONL-9913 | M.TRANS | 709.18.2942655 | 1 | 28/11/2018 | 128000/2019 |
| ACE ENGENHARIA E CONSTRUCOES LTDA. | | | ISS | 291.18.2543945 | 1 | 15/11/2018 | 093885/2019 |
| ACELERO COMERCIO DE VEICULOS LTDA | | HJP-9812 | M.TRANS | 709.18.2915439 | 1 | 07/11/2018 | 115353/2019 |
| ACELINO FERREIRA UMBILINO | | APT-3292 | M.TRANS | 709.18.2932967 | 1 | 19/11/2018 | 123948/2019 |
| ACELINO LOUBACK SIMAO | | FAZ-5323 | M.TRANS | 709.18.2876039 | 1 | 05/11/2018 | 098030/2019 |
| ACETO VIDROS E CRISTAIS LTDA | 001.032.051.000 | IPU | 101.18.0005850 | 11 | 16/11/2018 | 076402/2019 | |
| ACHILES BOTTARO | | DKP-8857 | M.TRANS | 709.18.2911382 | 1 | 07/11/2018 | 113842/2019 |
| ACHYLES JOSE THEOPHANES SANTOS | | DVC-7989 | M.TRANS | 709.18.2925279 | 1 | 19/11/2018 | 119722/2019 |
| ACLHAIR JOSE PEREIRA | 012.024.049.004 | IPU | 101.18.0094729 | 11 | 17/11/2018 | 080615/2019 | |
| ACM UNIFORMES PROFISSIONAIS LTDA | | MVK-2776 | M.TRANS | 709.18.2941787 | 1 | 28/11/2018 | 127732/2019 |
| ACOM SERVICOS OFTALMOLOGICOS LTDA ME | | FGR-9586 | M.TRANS | 709.18.2934372 | 1 | 19/11/2018 | 124586/2019 |
| ACOS FENIX COMERCIO DE PRODUTOS SODERURGICOS | | EDF-3213 | M.TRANS | 709.18.2908134 | 1 | 05/11/2018 | 112500/2019 |
| ACOS FENIX COMERCIO DE PRODUTOS SODERURGICOS | | EDF-3213 | M.TRANS | 709.18.2914583 | 1 | 07/11/2018 | 115082/2019 |
| ACOS NOVA BRASIL COMERCIAL DE FERRO E AC | | AOB-2796 | M.TRANS | 709.18.2913266 | 1 | 07/11/2018 | 114680/2019 |
| ACOUQUE JR MESQUITA FREITAS LTDA | | DTU-3397 | M.TRANS | 709.18.2882598 | 1 | 05/11/2018 | 100711/2019 |
| ACOUQUE PRESIDENCIAL M M LTDA | | DBR-6144 | M.TRANS | 709.18.2913358 | 1 | 07/11/2018 | 114714/2019 |
| ACP COM VAREJISTA DE JOR REV EIRELI | | ENL-8844 | M.TRANS | 709.18.2893010 | 1 | 05/11/2018 | 105159/2019 |
| ACQUA MINERALE EMPREENDIMENTOS IMOBILIARIOS LTDA | 004.047.062.057 | IPU | 101.18.0040747 | 11 | 17/11/2018 | 078239/2019 | |
| ACR CORRETAGEM DE SEGUROS LTDA | | 264.432 | TFFP/FX | 406.18.2786972 | 4 | 26/11/2018 | 094919/2019 |
| ACRSIO MANOEL DE JESUS | 530.126.008.000 | IPU | 101.18.0219546 | 11 | 12/11/2018 | 088894/2019 | |
| ACRSIO PEREIRA SILVA | 534.127.028.000 | IPU | 101.18.0236158 | 11 | 18/11/2018 | 090602/2019 | |
| ACROSS IMPORTACAO E EXPORTACAO EIRELLI EPP | | FAR-9428 | M.TRANS | 709.18.2895098 | 1 | 05/11/2018 | 106267/2019 |
| ACROSS IMPORTACAO E EXPORTACAO EIRELLI EPP | | FAR-9428 | M.TRANS | 709.18.2897223 | 1 | 05/11/2018 | 107192/2019 |
| ACS BETA EMPREENDIMENTOS IMOBILIARIOS LTDA | 002.052.039.184 | IPU | 101.18.0019188 | 11 | 15/11/2018 | 076890/2019 | |
| ACS BETA EMPREENDIMENTOS IMOBILIARIOS LTDA | 002.052.039.191 | IPU | 101.18.0019195 | 11 | 15/11/2018 | 076891/2019 | |
| ACS BETA EMPREENDIMENTOS IMOBILIARIOS LTDA | 002.052.039.202 | IPU | 101.18.0019206 | 11 | 15/11/2018 | 076892/2019 | |
| ACS BETA EMPREENDIMENTOS IMOBILIARIOS LTDA | 002.052.039.212 | IPU | 101.18.0019216 | 11 | 15/11/2018 | 076893/2019 | |
| ACS BETA EMPREENDIMENTOS IMOBILIARIOS LTDA | 002.052.039.213 | IPU | 101.18.0019217 | 11 | 15/11/2018 | 076894/2019 | |
| ACS BETA EMPREENDIMENTOS IMOBILIARIOS LTDA | 002.052.039.223 | IPU | 101.18.0019227 | 11 | 15/11/2018 | 076895/2019 | |
| ACS BETA EMPREENDIMENTOS IMOBILIARIOS LTDA | 002.052.039.224 | IPU | 101.18.0019228 | 11 | 15/11/2018 | 076896/2019 | |
| ACS BETA EMPREENDIMENTOS IMOBILIARIOS LTDA | 002.052.039.250 | IPU | 101.18.0019254 | 11 | 15/11/2018 | 076897/2019 | |
| ACS BETA EMPREENDIMENTOS IMOBILIARIOS LTDA | 002.052.039.311 | IPU | 101.18.0019315 | 11 | 15/11/2018 | 076898/2019 | |
| ACS BETA EMPREENDIMENTOS IMOBILIARIOS LTDA | 002.052.039.341 | IPU | 101.18.0019345 | 11 | 15/11/2018 | 076899/2019 | |
| ACTIVA MATERIAIS DE SEGURANCA LTDA EPP | | EAL-8942 | M.TRANS | 709.18.2894531 | 1 | 05/11/2018 | 105973/2019 |
| ACTIVAS PLASTICOS INDUSTRIAIS LTDA | | FLW-8156 | M.TRANS | 709.18.2914618 | 1 | 07/11/2018 | 115093/2019 |
| ACTIVAS PLASTICOS INDUSTRIAIS LTDA | | FJU-0232 | M.TRANS | 709.18.2927681 | 1 | 19/11/2018 | 121000/2019 |
| ACTIVAS PLASTICOS INDUSTRIAIS LTDA | | GHP-2100 | M.TRANS | 709.18.2934960 | 1 | 19/11/2018 | 124890/2019 |
| ACYLINO DO AMARAL MARIANO JUNIOR 03403765890 | | FLZ-2226 | M.TRANS | 709.18.2895264 | 1 | 05/11/2018 | 106362/2019 |
| ACYR LUCIO TEIXEIRA | 033.037.150.000 | IPU | 101.18.0192199 | 11 | 18/11/2018 | 086399/2019 | |

| | | | | | | |
|--|-----------------|---------|----------------|----|------------|-------------|
| AD E GE TRANSP RODOV CARGAS LTDA | LRM-7923 | M.TRANS | 709.18.2911341 | 1 | 07/11/2018 | 113829/2019 |
| ADABEL CARLA SANTOS | FLH-6519 | M.TRANS | 709.18.2918773 | 1 | 07/11/2018 | 116848/2019 |
| ADAGA TRANSPORTES LTDA ME | DTC-3720 | M.TRANS | 709.18.2895342 | 1 | 05/11/2018 | 106398/2019 |
| ADAGA TRANSPORTES LTDA ME | DTC-3720 | M.TRANS | 709.18.2895343 | 1 | 05/11/2018 | 106399/2019 |
| ADAÍAS BENTO LIMA | DIH-0628 | M.TRANS | 709.18.2936815 | 1 | 21/11/2018 | 125639/2019 |
| ADAIL CESAR GOMES | 004.050.317.053 | IPU | 101.18.0041527 | 11 | 17/11/2018 | 078273/2019 |
| ADAIL DONIZOTE DEGAN | 510.109.023.000 | IPU | 101.18.0199731 | 11 | 16/11/2018 | 087009/2019 |
| ADAILTON ANTONIO DE BRITO | 031.129.040.000 | IPU | 101.18.0184756 | 11 | 19/11/2018 | 085872/2019 |
| ADAILTON ANTONIO FERREIRA CAMPOS | 031.129.048.000 | IPU | 101.18.0184762 | 11 | 19/11/2018 | 085874/2019 |
| ADAILTON BOTELHO DE SOUZA | DUK-0166 | M.TRANS | 709.18.2882251 | 1 | 05/11/2018 | 100584/2019 |
| ADAILTON CASTRO CAMARA | 018.071.027.000 | IPU | 101.18.0124930 | 11 | 19/11/2018 | 082288/2019 |
| ADAILTON DE SOUSA MORENO | EJN-1862 | M.TRANS | 709.18.2909992 | 1 | 07/11/2018 | 113324/2019 |
| ADAILTON DE SOUZA SILVA | BGL-0294 | M.TRANS | 709.18.2881718 | 1 | 05/11/2018 | 100331/2019 |
| ADAILTON DE SOUZA SILVA | BGL-0294 | M.TRANS | 709.18.2901773 | 1 | 05/11/2018 | 109615/2019 |
| ADAILTON DE SOUZA SILVA | BGL-0294 | M.TRANS | 709.18.2903470 | 1 | 05/11/2018 | 110428/2019 |
| ADAILTON DHEYKS DOS SANTOS | ELX-4623 | M.TRANS | 709.18.2932292 | 1 | 19/11/2018 | 123624/2019 |
| ADAILTON IRINEU FERREIRA | | PUBL/EX | 711.18.2827566 | 2 | 01/11/2018 | 129718/2019 |
| ADAILTON JOAQUIM BEZERRA | DNU-8662 | M.TRANS | 709.18.2905485 | 1 | 05/11/2018 | 111260/2019 |
| ADAILTON JOSE DA SILVA | 524.022.005.000 | CIP | 105.18.0248608 | 11 | 26/11/2018 | 092711/2019 |
| ADAILTON LOPES DOS SANTOS | 533.308.032.000 | IPU | 101.18.0232696 | 11 | 18/11/2018 | 090214/2019 |
| ADAILTON LOPES DOS SANTOS | DQV-7672 | M.TRANS | 709.18.2888212 | 1 | 05/11/2018 | 103027/2019 |
| ADAILTON MAIA SOUZA | DIB-6233 | M.TRANS | 709.18.2932033 | 1 | 19/11/2018 | 123473/2019 |
| ADAILTON MENINI | KLE-9804 | M.TRANS | 709.18.2872721 | 1 | 05/11/2018 | 096646/2019 |
| ADAILTON MENINI | KLE-9804 | M.TRANS | 709.18.2934536 | 1 | 19/11/2018 | 124669/2019 |
| ADAIR BOTON - ESPOLIO | 033.064.029.000 | IPU | 101.18.0193540 | 11 | 18/11/2018 | 086476/2019 |
| ADAIR CALIXTO SANTIAGO | 510.118.020.000 | IPU | 101.18.0200102 | 11 | 16/11/2018 | 087050/2019 |
| ADAIR CALIXTO SANTIAGO | FWD-2056 | M.TRANS | 709.18.2884227 | 1 | 05/11/2018 | 101376/2019 |
| ADAIR DE SOUZA DISTRIBUIDORA DE SORVETES | DRM-5021 | M.TRANS | 709.18.2914718 | 1 | 07/11/2018 | 115120/2019 |
| ADAIR DE SOUZA DISTRIBUIDORA DE SORVETES ME | DRM-5021 | M.TRANS | 709.18.2895656 | 1 | 05/11/2018 | 106570/2019 |
| ADAIR FIRMINO DOS SANTOS | 032.015.046.000 | IPU | 101.18.0186532 | 11 | 19/11/2018 | 086015/2019 |
| ADAIRE BORGES REGO | MYG-8774 | M.TRANS | 709.18.2874696 | 1 | 05/11/2018 | 097491/2019 |
| ADALBERTO ALTHOFF JUNIOR | PWR-6593 | M.TRANS | 709.18.2888434 | 1 | 05/11/2018 | 103118/2019 |
| ADALBERTO ALVES | 012.058.002.001 | IPU | 101.18.0096966 | 11 | 17/11/2018 | 080710/2019 |
| ADALBERTO ALVES | 012.058.002.002 | IPU | 101.18.0096967 | 11 | 17/11/2018 | 080711/2019 |
| ADALBERTO ALVES | 012.058.002.003 | IPU | 101.18.0096968 | 11 | 17/11/2018 | 080712/2019 |
| ADALBERTO ALVES | 012.058.002.004 | IPU | 101.18.0096969 | 11 | 17/11/2018 | 080713/2019 |
| ADALBERTO ALVES CARNEIRO | 024.067.018.000 | IPU | 101.18.0151651 | 11 | 17/11/2018 | 084010/2019 |
| ADALBERTO ALVES CARNEIRO | BUL-9419 | M.TRANS | 709.18.2931248 | 1 | 19/11/2018 | 122993/2019 |
| ADALBERTO ANTAO TAMEIRAO | FBS-1390 | M.TRANS | 709.18.2882045 | 1 | 05/11/2018 | 100477/2019 |
| ADALBERTO ANTONIORI | 001.068.256.806 | IPU | 101.18.0012409 | 11 | 16/11/2018 | 076628/2019 |
| ADALBERTO BINOTTI | AIQ-7024 | M.TRANS | 709.18.2898856 | 1 | 05/11/2018 | 108163/2019 |
| ADALBERTO CARNEIRO | EZV-9552 | M.TRANS | 709.18.2875094 | 1 | 05/11/2018 | 097659/2019 |
| ADALBERTO CARUSO | 018.079.016.000 | IPU | 101.18.0125300 | 11 | 19/11/2018 | 082318/2019 |
| ADALBERTO CARUSO | 018.082.034.000 | IPU | 101.18.0125401 | 11 | 19/11/2018 | 082322/2019 |
| ADALBERTO DA SILVA BARROS | DKG-9397 | M.TRANS | 709.18.2921234 | 1 | 19/11/2018 | 117678/2019 |
| ADALBERTO DE CAMARGO FILHO SERVICOS DE LAVAGEM | 264.135 | TFFP/FX | 406.18.2770067 | 4 | 12/11/2018 | 094897/2019 |
| ADALBERTO DE LUCENA | 534.124.008.000 | IPU | 101.18.0235927 | 11 | 18/11/2018 | 090565/2019 |
| ADALBERTO DE MIRANDA | 001.018.105.164 | IPU | 101.18.0002263 | 11 | 16/11/2018 | 076316/2019 |
| ADALBERTO DOS SANTOS CORREA | EZH-3993 | M.TRANS | 709.18.2881731 | 1 | 05/11/2018 | 100335/2019 |
| ADALBERTO DOS SANTOS CORREA | DOU-1205 | M.TRANS | 709.18.2893461 | 1 | 05/11/2018 | 105371/2019 |
| ADALBERTO DOS SANTOS CORREA | EZH-3993 | M.TRANS | 709.18.2938765 | 1 | 28/11/2018 | 126311/2019 |
| ADALBERTO DOS SANTOS GARCIA | 020.058.017.034 | IPU | 101.18.0133304 | 11 | 17/11/2018 | 082785/2019 |
| ADALBERTO ELIAS | 033.103.024.000 | IPU | 101.18.0195267 | 11 | 18/11/2018 | 086608/2019 |
| ADALBERTO ESTAENOFI JUNIOR | BUP-0967 | M.TRANS | 709.18.2933143 | 1 | 19/11/2018 | 124041/2019 |
| ADALBERTO FERNANDES | FME-8849 | M.TRANS | 709.18.2913243 | 1 | 07/11/2018 | 114666/2019 |
| ADALBERTO FERNANDES | FME-8849 | M.TRANS | 709.18.2923065 | 1 | 19/11/2018 | 118508/2019 |
| ADALBERTO FRANCO GUIMARAES | GHD-5767 | M.TRANS | 709.18.2872129 | 1 | 05/11/2018 | 096383/2019 |
| ADALBERTO GOMES DA SILVA | 012.076.019.000 | IPU | 101.18.0097743 | 11 | 17/11/2018 | 080757/2019 |
| ADALBERTO GONCALVES DOS SANTOS | FLV-5327 | M.TRANS | 709.18.2913223 | 1 | 07/11/2018 | 114656/2019 |
| ADALBERTO JOSE GUZZELLI | 002.048.027.000 | IPU | 101.18.0018912 | 11 | 15/11/2018 | 076885/2019 |
| ADALBERTO LEAO BRETAS | EVV-7976 | M.TRANS | 709.18.2907589 | 1 | 05/11/2018 | 112244/2019 |
| ADALBERTO LUIZ ESTEULA - ESPOLIO | 033.002.148.000 | IPU | 101.18.0190304 | 11 | 18/11/2018 | 086248/2019 |
| ADALBERTO LUIZ PADUIM | GKD-3628 | M.TRANS | 709.18.2925501 | 1 | 19/11/2018 | 119851/2019 |
| ADALBERTO MESQUITA HONORIO | | P.PUBL | 707.18.2551815 | 9 | 16/11/2018 | 095781/2019 |
| ADALBERTO MESQUITA HONORIO | | P.PUBL | 707.18.2551816 | 9 | 16/11/2018 | 095782/2019 |
| ADALBERTO MESQUITA HONORIO | | P.PUBL | 707.18.2551817 | 9 | 16/11/2018 | 095783/2019 |
| ADALBERTO MESQUITA HONORIO | | P.PUBL | 707.18.2551818 | 9 | 16/11/2018 | 095784/2019 |
| ADALBERTO MESQUITA HONORIO | | P.PUBL | 707.18.2551819 | 9 | 16/11/2018 | 095785/2019 |
| ADALBERTO MESQUITA HONORIO | | P.PUBL | 707.18.2551820 | 9 | 16/11/2018 | 095786/2019 |
| ADALBERTO MOISES RODRIGUES | ACL-2211 | M.TRANS | 709.18.2893365 | 1 | 05/11/2018 | 105313/2019 |
| ADALBERTO NAVARRO | 002.015.040.000 | IPU | 101.18.0016358 | 11 | 15/11/2018 | 076790/2019 |
| ADALBERTO PEDRO DA SILVA | FGF-5585 | M.TRANS | 709.18.2880835 | 1 | 05/11/2018 | 099964/2019 |
| ADALBERTO PEREIRA NUNES | 029.030.034.000 | IPU | 101.18.0170785 | 11 | 16/11/2018 | 085056/2019 |
| ADALBERTO SILVA DA PAIXAO | 524.413.029.000 | CIP | 105.18.0248847 | 11 | 26/11/2018 | 092778/2019 |
| ADALBERTO WANDERLEY BRUNO | BKM-9370 | M.TRANS | 709.18.2903600 | 1 | 05/11/2018 | 110499/2019 |
| ADALBERTO YUKICHIGUE YAMAZAKI | 031.110.019.000 | IPU | 101.18.0183784 | 11 | 19/11/2018 | 085834/2019 |
| ADALGISA BATISTA SANTOS | 533.311.015.000 | IPU | 101.18.0232807 | 11 | 18/11/2018 | 090232/2019 |
| ADALGISA DE OLIVEIRA MELLO | EJA-5133 | M.TRANS | 709.18.2925580 | 1 | 19/11/2018 | 119907/2019 |
| ADALGISA DE OLIVEIRA MELLO | EJA-5133 | M.TRANS | 709.18.2926805 | 1 | 19/11/2018 | 120601/2019 |
| ADALGISA SANTOS ARAUJO | 031.019.008.000 | IPU | 101.18.0179874 | 11 | 19/11/2018 | 085577/2019 |
| ADALICIO PASCOAL CAMPOS | GHS-4239 | M.TRANS | 709.18.2928226 | 1 | 19/11/2018 | 121255/2019 |
| ADALINTO BASTOS QUEIROZ | 029.019.008.000 | IPU | 101.18.0170312 | 11 | 16/11/2018 | 085037/2019 |
| ADALMI DUARTE SILVA | 534.303.060.000 | IPU | 101.18.0237630 | 11 | 18/11/2018 | 090789/2019 |
| ADALTO CRUZ DO CARMO | 003.045.021.153 | IPU | 101.18.0028270 | 11 | 19/11/2018 | 077335/2019 |
| ADALTO DE SOUSA FERREIRA | EOI-2645 | M.TRANS | 709.18.2879325 | 1 | 05/11/2018 | 099374/2019 |
| ADALTO LIMA PEREIRA | 532.114.027.000 | IPU | 101.18.0225578 | 11 | 22/11/2018 | 089335/2019 |
| ADALTO LUCAS DOS SANTOS | DWI-1553 | M.TRANS | 709.18.2928046 | 1 | 19/11/2018 | 121178/2019 |
| ADALTO PEREIRA DE ALMEIDA | FOH-3196 | M.TRANS | 709.18.2941183 | 1 | 28/11/2018 | 127480/2019 |
| ADALTO PEREIRA FIALHO | 534.107.099.000 | IPU | 101.18.0235214 | 11 | 18/11/2018 | 090486/2019 |
| ADALTON MARIANO BARRETO | DRS-6378 | M.TRANS | 709.18.2893040 | 1 | 05/11/2018 | 105176/2019 |
| ADALTON MARIANO BARRETO | DRS-6378 | M.TRANS | 709.18.2897910 | 1 | 05/11/2018 | 107591/2019 |
| ADALTON MARIANO BARRETO | DRS-6378 | M.TRANS | 709.18.2898718 | 1 | 05/11/2018 | 108089/2019 |

| | | | | | | |
|--|-----------------|---------|----------------|----|------------|-------------|
| ADALTON MARIANO BARRETO | DRS-6378 | M.TRANS | 709.18.2898995 | 1 | 05/11/2018 | 108247/2019 |
| ADALTON PRADA | EYK-9377 | M.TRANS | 709.18.2876023 | 1 | 05/11/2018 | 098026/2019 |
| ADALVANIR RAMOS AQUINO | FTO-6673 | M.TRANS | 709.18.2932624 | 1 | 19/11/2018 | 123789/2019 |
| ADAM BORGES MORITZ DOS SANTOS | 030.151.048.030 | IPTU | 101.18.0178910 | 11 | 18/11/2018 | 085521/2019 |
| ADAM WILLY NOCKEL | ERK-5474 | M.TRANS | 709.18.2921492 | 1 | 19/11/2018 | 117780/2019 |
| ADAMO AUTOMOVEIS E COMERCIO DE VEICULOS LTDA | NRO-2805 | M.TRANS | 709.18.2892680 | 1 | 05/11/2018 | 105003/2019 |
| ADAMO L ANDRIANI MAROTTI | FMZ-6921 | M.TRANS | 709.18.2937672 | 1 | 21/11/2018 | 126076/2019 |
| ADAMO LASSO | 004.018.182.083 | IPTU | 101.18.0037631 | 11 | 17/11/2018 | 078047/2019 |
| ADAMO LASSO | FEX-5916 | M.TRANS | 709.18.2918009 | 1 | 07/11/2018 | 116481/2019 |
| ADAMO ZEPPELINI BUCCIANTI | 001.068.256.841 | IPTU | 101.18.0012444 | 11 | 16/11/2018 | 076632/2019 |
| ADAO ALMEIDA DE SA | EYZ-0596 | M.TRANS | 709.18.2907167 | 1 | 05/11/2018 | 112037/2019 |
| ADAO ALVES BORGES | HCG-9747 | M.TRANS | 709.18.2929192 | 1 | 19/11/2018 | 121717/2019 |
| ADAO ALVES OLIVEIRA VIDAL | 001.064.022.104 | IPTU | 101.18.0010384 | 11 | 16/11/2018 | 076538/2019 |
| ADAO CARLOS CHIAVELLI | CLV-2161 | M.TRANS | 709.18.2912642 | 1 | 07/11/2018 | 114392/2019 |
| ADAO CONCEICAO DE CARVALHO - ESPOLIO | 026.042.048.000 | IPTU | 101.18.0160773 | 11 | 12/11/2018 | 084444/2019 |
| ADAO DA SILVA | 003.014.044.000 | IPTU | 101.18.0026077 | 11 | 19/11/2018 | 077221/2019 |
| ADAO DA SILVA | 033.008.044.000 | IPTU | 101.18.0190817 | 11 | 18/11/2018 | 086295/2019 |
| ADAO DAS DORES | 521.046.058.000 | IPTU | 101.18.0209676 | 11 | 15/11/2018 | 087838/2019 |
| ADAO DE CASTRO | 510.109.046.000 | IPTU | 101.18.0199753 | 11 | 16/11/2018 | 087011/2019 |
| ADAO DOS SANTOS | 032.060.058.000 | IPTU | 101.18.0187920 | 11 | 19/11/2018 | 086111/2019 |
| ADAO ESTRELA DOS SANTOS | EJK-9552 | M.TRANS | 709.18.2880673 | 1 | 05/11/2018 | 099907/2019 |
| ADAO FLAVIO RIBEIRO DE MATOS 79429670697 | GGG-3944 | M.TRANS | 709.18.2923018 | 1 | 19/11/2018 | 118480/2019 |
| ADAO GUERRA DA SILVA FILHO | 521.400.033.776 | CIP | 105.18.0248276 | 11 | 26/11/2018 | 092628/2019 |
| ADAO JACYNTHO DE ARAUJO | 018.035.085.000 | IPTU | 101.18.0122634 | 11 | 19/11/2018 | 082112/2019 |
| ADAO JOSE DE SOUZA | 011.033.113.414 | IPTU | 101.18.0089147 | 11 | 15/11/2018 | 080390/2019 |
| ADAO LUCIO DOS SANTOS | 534.102.016.000 | IPTU | 101.18.0234986 | 11 | 18/11/2018 | 090447/2019 |
| ADAO MAURO GARCIA | 021.021.043.000 | IPTU | 101.18.0138842 | 11 | 18/11/2018 | 083169/2019 |
| ADAO MENEZES DE CARVALHO | LUW-3447 | M.TRANS | 709.18.2875080 | 1 | 05/11/2018 | 097654/2019 |
| ADAO MUNHOS LOPES | 521.501.047.000 | IPTU | 101.18.0212366 | 11 | 15/11/2018 | 088029/2019 |
| ADAO NUNES DO CARMO | 524.220.035.000 | IPTU | 101.18.0217259 | 11 | 17/11/2018 | 088609/2019 |
| ADAO OLINTHO | 025.061.024.000 | IPTU | 101.18.0155544 | 11 | 19/11/2018 | 084184/2019 |
| ADAO OLIVEIRA DE SOUZA | 024.022.066.000 | IPTU | 101.18.0150176 | 11 | 17/11/2018 | 083920/2019 |
| ADAO OLIVEIRA DOS SANTOS | | ISS CC | 705.18.2693060 | 5 | 01/11/2018 | 095597/2019 |
| ADAO PEDRO DA SILVA | 530.104.021.000 | IPTU | 101.18.0218597 | 11 | 12/11/2018 | 088763/2019 |
| ADAO SOUTO DA PAIXAO | 534.130.010.000 | CIP | 105.18.0250429 | 11 | 26/11/2018 | 093437/2019 |
| ADAO TEIXEIRA BARBOSA | EXB-1574 | M.TRANS | 709.18.2873833 | 1 | 05/11/2018 | 097123/2019 |
| ADAO WILSON DUARTE SILVEIRA | 031.057.011.002 | IPTU | 101.18.0181852 | 11 | 19/11/2018 | 085694/2019 |
| ADAO WILSON MOURA | 027.024.079.000 | IPTU | 101.18.0163698 | 11 | 15/11/2018 | 084663/2019 |
| ADAO XAVIER DA SILVA | 534.146.043.000 | IPTU | 101.18.0236968 | 11 | 18/11/2018 | 090694/2019 |
| ADAPRINT ARTES GRAFICAS | FIJ-4563 | M.TRANS | 709.18.2928697 | 1 | 19/11/2018 | 121493/2019 |
| ADARLEI VIEIRA SAMPAIO | FYD-3271 | M.TRANS | 709.18.2874170 | 1 | 05/11/2018 | 097275/2019 |
| ADAUBERTO FERREIRA BASTO | BUD-5061 | M.TRANS | 709.18.2908653 | 1 | 05/11/2018 | 112745/2019 |
| ADAURI ORTIZ RAMPAZZO | EZV-8973 | M.TRANS | 709.18.2904412 | 1 | 05/11/2018 | 110811/2019 |
| ADAUTO FELIX CANDIDO | 032.005.026.000 | IPTU | 101.18.0186137 | 11 | 19/11/2018 | 086006/2019 |
| ADAUTO IGNACIO | FVU-8518 | M.TRANS | 709.18.2887713 | 1 | 05/11/2018 | 102802/2019 |
| ADAUTO LARISCA | 019.009.016.000 | IPTU | 101.18.0127196 | 11 | 18/11/2018 | 082395/2019 |
| ADAUTO PAULINO TORRES | DDK-3937 | M.TRANS | 709.18.2874887 | 1 | 05/11/2018 | 097568/2019 |
| ADAUTO VERONEZI | EFS-2918 | M.TRANS | 709.18.2907319 | 1 | 05/11/2018 | 112115/2019 |
| ADAUTO VIEIRA DOS SANTOS | DDD-7923 | M.TRANS | 709.18.2891594 | 1 | 05/11/2018 | 104479/2019 |
| ADE PINHEIRO JUNIOR | OVH-9704 | M.TRANS | 709.18.2888165 | 1 | 05/11/2018 | 103006/2019 |
| ADEANE DE LIMA SANTOS REIS | EGB-4465 | M.TRANS | 709.18.2879475 | 1 | 05/11/2018 | 099430/2019 |
| ADEBORA DE CASSIA SILVA DOS SANTOS | DRD-4963 | M.TRANS | 709.18.2894149 | 1 | 05/11/2018 | 105765/2019 |
| ADEFABIO DAYSON ANDRADE GOMES | MWR-9510 | M.TRANS | 709.18.2892287 | 1 | 05/11/2018 | 104804/2019 |
| ADEFABIO DAYSON ANDRADE GOMES | MWR-9510 | M.TRANS | 709.18.2943298 | 1 | 28/11/2018 | 128219/2019 |
| ADEGA PEREIRA LTDA | EOF-6320 | M.TRANS | 709.18.2914985 | 1 | 07/11/2018 | 115215/2019 |
| ADEGAIL ROSA SANTOS | EFN-2642 | M.TRANS | 709.18.2913066 | 1 | 07/11/2018 | 114576/2019 |
| ADEIDIA LIMA DE SOUZA | HNQ-2557 | M.TRANS | 709.18.2917828 | 1 | 07/11/2018 | 116404/2019 |
| ADEILDA TEREZA DE ALMEIDA | 534.108.124.000 | IPTU | 101.18.0235338 | 11 | 18/11/2018 | 090499/2019 |
| ADEILDO AFONSO SOARES | 512.025.151.000 | IPTU | 101.18.0203908 | 11 | 16/11/2018 | 087419/2019 |
| ADEILDO CIPRIANO DE CARVALHO | 534.116.023.000 | IPTU | 101.18.0235578 | 11 | 18/11/2018 | 090522/2019 |
| ADEILDO DA CONCEICAO BASILIO | 003.047.013.474 | IPTU | 101.18.0030021 | 11 | 19/11/2018 | 077499/2019 |
| ADEILDO DA CONCEICAO BASILIO | 004.038.027.000 | IPTU | 101.18.0039634 | 11 | 17/11/2018 | 078174/2019 |
| ADEILDO DAVID DE MELO | 522.011.031.000 | IPTU | 101.18.0213219 | 11 | 12/11/2018 | 088154/2019 |
| ADEILDO FRANCISCO BRANCO | 226.995 | TX/PPUB | 708.18.2617676 | 4 | 01/11/2018 | 095845/2019 |
| ADEILDO MIGUEL DA SILVA | 521.046.034.000 | IPTU | 101.18.0209652 | 11 | 22/11/2018 | 087837/2019 |
| ADEILDO MIGUEL DA SILVA | 524.017.029.000 | IPTU | 101.18.0216010 | 11 | 17/11/2018 | 088439/2019 |
| ADEILDO MIGUEL DA SILVA | 533.106.001.000 | IPTU | 101.18.0229594 | 11 | 18/11/2018 | 089906/2019 |
| ADEILSON ARRUDA SILVA | 524.413.036.000 | IPTU | 101.18.0217838 | 11 | 17/11/2018 | 088667/2019 |
| ADEILSON ARRUDA SILVA | ENJ-1961 | M.TRANS | 709.18.2945524 | 1 | 28/11/2018 | 129218/2019 |
| ADEILSON DA SILVA DOS SANTOS | CDK-0609 | M.TRANS | 709.18.2887875 | 1 | 05/11/2018 | 102882/2019 |
| ADEILSON EVANGELISTA DOS SANTOS | FEK-5330 | M.TRANS | 709.18.2924363 | 1 | 19/11/2018 | 119176/2019 |
| ADEILSON FERREIRA CAVALCANTI | CCQ-2464 | M.TRANS | 709.18.2911395 | 1 | 07/11/2018 | 113847/2019 |
| ADEILSON LEONCIO DA SILVA | 227.254 | TX/PPUB | 708.18.2617853 | 4 | 01/11/2018 | 095889/2019 |
| ADEILSON TOMIO NAKANO JUNIOR | DQE-3096 | M.TRANS | 709.18.2892213 | 1 | 05/11/2018 | 104760/2019 |
| ADEILSON VIEIRA DA COSTA | COS-2551 | M.TRANS | 709.18.2899556 | 1 | 05/11/2018 | 108587/2019 |
| ADEILTON BENEDITO DOS SANTOS | 533.208.091.000 | CIP | 105.18.0249958 | 11 | 26/11/2018 | 093227/2019 |
| ADEILTON LUIS DE SOUZA SILVA | ERZ-1021 | M.TRANS | 709.18.2875924 | 1 | 05/11/2018 | 097989/2019 |
| ADEILZO AVELINO DE SOUZA | 032.064.025.000 | IPTU | 101.18.0188062 | 11 | 19/11/2018 | 086120/2019 |
| ADEIVE MEDEIROS LEITE | 003.047.016.093 | IPTU | 101.18.0030626 | 11 | 19/11/2018 | 077560/2019 |
| ADELAIDE ARAUJO DA SILVA | AXD-3106 | M.TRANS | 709.18.2898727 | 1 | 05/11/2018 | 108095/2019 |
| ADELAIDE FIDELIS DE SOUZA | FCB-3488 | M.TRANS | 709.18.2872734 | 1 | 05/11/2018 | 096649/2019 |
| ADELAIDE MARIA DOS SANTOS SILVA | EUN-3664 | M.TRANS | 709.18.2894028 | 1 | 05/11/2018 | 105697/2019 |
| ADELAIDE MARIA TEIXEIRA | 015.029.001.290 | IPTU | 101.18.0107378 | 11 | 12/11/2018 | 081235/2019 |
| ADELAIDE MARTINS LEME | 018.076.026.000 | IPTU | 101.18.0125035 | 11 | 19/11/2018 | 082299/2019 |
| ADELAIDE PEREIRA DA SILVA | 033.002.015.000 | IPTU | 101.18.0190141 | 11 | 18/11/2018 | 086238/2019 |
| ADELAIDE PEREIRA DE SOUZA | 532.054.040.000 | IPTU | 101.18.0222165 | 11 | 15/11/2018 | 089126/2019 |
| ADELANO SILVA DANTAS | CWX-4794 | M.TRANS | 709.18.2901268 | 1 | 05/11/2018 | 109386/2019 |
| ADELANO SILVA DANTAS | CWX-4794 | M.TRANS | 709.18.2936860 | 1 | 21/11/2018 | 125658/2019 |
| ADELICIO MARIANO APARECIDO GOMES | CGE-4116 | M.TRANS | 709.18.2917994 | 1 | 07/11/2018 | 116469/2019 |
| ADELE CANELAS PASCOAL | 003.047.016.868 | IPTU | 101.18.0031401 | 11 | 19/11/2018 | 077652/2019 |
| ADELMERO DOS SANTOS MATTOS JUNIOR | 006.030.033.018 | IPTU | 101.18.0057047 | 11 | 16/11/2018 | 079126/2019 |
| ADELIA BECHELLI GUAZZELLI | 001.019.003.000 | MULTA | 704.18.2869630 | 1 | 13/11/2018 | 095428/2019 |

| | | | | | | |
|--|-----------------|---------|----------------|----|------------|-------------|
| ADELIA MARIA LOPES SOARES | 018.100.043.005 | IPTU | 101.18.0126183 | 11 | 19/11/2018 | 082347/2019 |
| ADELIA PEREIRA DA SILVA | EVL-2216 | M.TRANS | 709.18.2872432 | 1 | 05/11/2018 | 096517/2019 |
| ADELIA SEOLA DE LIMA | EIA-3818 | M.TRANS | 709.18.2901259 | 1 | 05/11/2018 | 109380/2019 |
| ADELIANE MENDES LEANDRO | FLT-1107 | M.TRANS | 709.18.2900200 | 1 | 05/11/2018 | 108871/2019 |
| ADELICE DA ROCHA FERREIRA | BQJ-8997 | M.TRANS | 709.18.2898898 | 1 | 05/11/2018 | 108192/2019 |
| ADELINA APARECIDA ALVES | CZL-9971 | M.TRANS | 709.18.2917779 | 1 | 07/11/2018 | 116381/2019 |
| ADELINA AUGUSTA DA SILVA - USUFRUATUARIA | 025.093.007.000 | IPTU | 101.18.0157079 | 11 | 19/11/2018 | 084233/2019 |
| ADELINA CARDOSO MIGUEL | 524.405.020.000 | IPTU | 101.18.0217654 | 11 | 22/11/2018 | 088650/2019 |
| ADELINA MARIA CELER | 511.001.041.087 | IPTU | 101.18.0200905 | 11 | 17/11/2018 | 087104/2019 |
| ADELINO ALVES DA CUNHA | KMW-4179 | M.TRANS | 709.18.2883154 | 1 | 05/11/2018 | 100944/2019 |
| ADELINO DE AZEVEDO MARQUES - ESPOLIO | 026.055.036.000 | IPTU | 101.18.0161123 | 11 | 12/11/2018 | 084472/2019 |
| ADELINO DE AZEVEDO MARQUES - ESPOLIO | 026.055.037.000 | IPTU | 101.18.0161124 | 11 | 12/11/2018 | 084473/2019 |
| ADELINO DEMARCHI | 023.047.007.000 | IPTU | 101.18.0145050 | 11 | 12/11/2018 | 083552/2019 |
| ADELITO MENDES DA SILVA | CYQ-9157 | M.TRANS | 709.18.2931922 | 1 | 19/11/2018 | 123400/2019 |
| ADELMO ALVES DE LIMA | FXT-6581 | M.TRANS | 709.18.2908293 | 1 | 05/11/2018 | 112579/2019 |
| ADELMO CRUZ ARAUJO | GHY-8426 | M.TRANS | 709.18.2891433 | 1 | 05/11/2018 | 104408/2019 |
| ADELMO CRUZ ARAUJO | GHY-8426 | M.TRANS | 709.18.2936531 | 1 | 21/11/2018 | 125493/2019 |
| ADELMO DA COSTA | 030.097.056.000 | IPTU | 101.18.0177021 | 11 | 18/11/2018 | 085400/2019 |
| ADELMO DA COSTA | 533.233.045.000 | IPTU | 101.18.0231915 | 11 | 18/11/2018 | 090120/2019 |
| ADELMO DE QUEIROZ MACHADO | FMI-2252 | M.TRANS | 709.18.2911475 | 1 | 07/11/2018 | 113877/2019 |
| ADELMO FERREIRA DE LIMA FILHO | QWZ-2784 | M.TRANS | 709.18.2917986 | 1 | 07/11/2018 | 116463/2019 |
| ADELMO GONCALVES ROSA | DQH-7067 | M.TRANS | 709.18.2871797 | 1 | 05/11/2018 | 096242/2019 |
| ADELMO MARRAFAO DE MATOS | EGP-0626 | M.TRANS | 709.18.2889458 | 1 | 05/11/2018 | 103535/2019 |
| ADELMO PACIFICI | AFV-8692 | M.TRANS | 709.18.2902951 | 1 | 05/11/2018 | 110171/2019 |
| ADELMO PEREIRA DA SILVA | 013.019.010.000 | IPTU | 101.18.0100889 | 11 | 15/11/2018 | 080868/2019 |
| ADELSON ALVES SILVA | 522.104.189.000 | IPTU | 101.18.0214079 | 11 | 12/11/2018 | 088238/2019 |
| ADELSON DA SILVA ANDRADE | EJH-1086 | M.TRANS | 709.18.2899429 | 1 | 05/11/2018 | 108515/2019 |
| ADELSON DE ALMEIDA | 030.008.019.000 | IPTU | 101.18.0174624 | 11 | 18/11/2018 | 085262/2019 |
| ADELSON FRANCO DOS REIS | OWQ-1839 | M.TRANS | 709.18.2871498 | 1 | 05/11/2018 | 096116/2019 |
| ADELSON LUIZ RAMOS COSTA | CAF-2073 | M.TRANS | 709.18.2898719 | 1 | 05/11/2018 | 108090/2019 |
| ADELSON ROGERIO DA SILVA BARROS | 534.106.026.000 | IPTU | 101.18.0235044 | 11 | 18/11/2018 | 090457/2019 |
| ADELZA ALVES DE ALMEIDA | 521.429.069.000 | IPTU | 101.18.0211959 | 11 | 15/11/2018 | 088004/2019 |
| ADEMAR BORGES ARAGAO | 031.143.044.000 | IPTU | 101.18.0185325 | 11 | 19/11/2018 | 085930/2019 |
| ADEMAR BRANDAO XAVIER | 534.302.035.000 | IPTU | 101.18.0237465 | 11 | 18/11/2018 | 090774/2019 |
| ADEMAR DE LIMA MARTINS | CIE-4979 | M.TRANS | 709.18.2898552 | 1 | 05/11/2018 | 107997/2019 |
| ADEMAR DONIZETTI MARCIANO | PWT-6296 | M.TRANS | 709.18.2872666 | 1 | 05/11/2018 | 096621/2019 |
| ADEMAR DOS SANTOS SILVA | EJH-0557 | M.TRANS | 709.18.2876591 | 1 | 05/11/2018 | 098246/2019 |
| ADEMAR FELISBERTO DA SILVA | 521.056.012.000 | IPTU | 101.18.0210035 | 11 | 15/11/2018 | 087873/2019 |
| ADEMAR HIGASHI | EXM-1174 | M.TRANS | 709.18.2929295 | 1 | 19/11/2018 | 121763/2019 |
| ADEMAR JOSE DA SILVA | 534.156.036.000 | IPTU | 101.18.0237351 | 11 | 18/11/2018 | 090750/2019 |
| ADEMAR KIMURA EPP | ECM-8647 | M.TRANS | 709.18.2940693 | 1 | 28/11/2018 | 127218/2019 |
| ADEMAR MOREIRA CASERTA | 004.022.024.000 | IPTU | 101.18.0038594 | 11 | 17/11/2018 | 078119/2019 |
| ADEMAR MOREIRA DOS SANTOS COM DE PECAS M | EMR-5854 | M.TRANS | 709.18.2883525 | 1 | 05/11/2018 | 101081/2019 |
| ADEMAR MOREIRA DOS SANTOS FILHO | 521.051.001.000 | IPTU | 101.18.0209875 | 11 | 15/11/2018 | 087859/2019 |
| ADEMAR NAVARRO GANDRA | PYU-4774 | M.TRANS | 709.18.2885939 | 1 | 05/11/2018 | 102045/2019 |
| ADEMAR NAVARRO GANDRA | PYU-4774 | M.TRANS | 709.18.2903847 | 1 | 05/11/2018 | 110611/2019 |
| ADEMAR NAVARRO GANDRA | PYU-4774 | M.TRANS | 709.18.2905927 | 1 | 05/11/2018 | 111433/2019 |
| ADEMAR PEDRO | FWA-7178 | M.TRANS | 709.18.2881528 | 1 | 05/11/2018 | 100255/2019 |
| ADEMAR PEREIRA LIMA | 532.200.023.049 | IPTU | 101.18.0226146 | 11 | 15/11/2018 | 089471/2019 |
| ADEMAR PEREIRA LIMA | FWA-4598 | M.TRANS | 709.18.2919129 | 1 | 07/11/2018 | 117015/2019 |
| ADEMAR PERES | CCO-3577 | M.TRANS | 709.18.2900147 | 1 | 05/11/2018 | 108841/2019 |
| ADEMAR PIAN EBONE | 007.063.010.000 | IPTU | 101.18.0066002 | 11 | 12/11/2018 | 079599/2019 |
| ADEMAR PINHEIRO RIBEIRO | EIH-5229 | M.TRANS | 709.18.2931387 | 1 | 19/11/2018 | 123082/2019 |
| ADEMARIO MOREIRA DOS SANTOS | 532.502.004.000 | IPTU | 101.18.0227520 | 11 | 15/11/2018 | 089652/2019 |
| ADEMILDE PEREIRA DA SILVA | KYB-7922 | M.TRANS | 709.18.2906103 | 1 | 05/11/2018 | 111518/2019 |
| ADEMILSON APARECIDO CANIZELLA | 022.015.094.000 | IPTU | 101.18.0142857 | 11 | 12/11/2018 | 083401/2019 |
| ADEMILSON APARECIDO CANIZELLA | CRQ-1923 | M.TRANS | 709.18.2911427 | 1 | 07/11/2018 | 113862/2019 |
| ADEMILSON APARECIDO CANIZELLA | CRQ-1923 | M.TRANS | 709.18.2932138 | 1 | 19/11/2018 | 123537/2019 |
| ADEMILSON ARAUJO DA CUNHA | DXA-2444 | M.TRANS | 709.18.2918191 | 1 | 07/11/2018 | 116583/2019 |
| ADEMILSON CAMPELO SILVA | EKJ-2306 | M.TRANS | 709.18.2912435 | 1 | 07/11/2018 | 114299/2019 |
| ADEMILSON DA SILVA GOIS | DNS-3766 | M.TRANS | 709.18.2937826 | 1 | 21/11/2018 | 126137/2019 |
| ADEMILSON DE OLIVEIRA NASCIMENTO | ELT-8838 | M.TRANS | 709.18.2872853 | 1 | 05/11/2018 | 096696/2019 |
| ADEMILSON FAGUNDES DA SILVA | DAQ-8230 | M.TRANS | 709.18.2873038 | 1 | 05/11/2018 | 096775/2019 |
| ADEMILSON JOSE DA SILVA | EQZ-3588 | M.TRANS | 709.18.2888690 | 1 | 05/11/2018 | 103229/2019 |
| ADEMILSON JOSE DOS SANTOS | 033.124.005.285 | IPTU | 101.18.0196116 | 11 | 18/11/2018 | 086688/2019 |
| ADEMILSON SALGADO | CVY-9589 | M.TRANS | 709.18.2936684 | 1 | 21/11/2018 | 125568/2019 |
| ADEMILSON SOUZA OLIVEIRA JR | CJM-8911 | M.TRANS | 709.18.2881681 | 1 | 05/11/2018 | 100313/2019 |
| ADEMILSON SOUZA OLIVEIRA JR | CJM-8911 | M.TRANS | 709.18.2899298 | 1 | 05/11/2018 | 108437/2019 |
| ADEMILSON SOUZA OLIVEIRA JR | CJM-8911 | M.TRANS | 709.18.2929709 | 1 | 19/11/2018 | 122028/2019 |
| ADEMILSON SOUZA OLIVEIRA JR | CJM-8911 | M.TRANS | 709.18.2936646 | 1 | 21/11/2018 | 125554/2019 |
| ADEMILSON SOUZA OLIVEIRA JR | CJM-8911 | M.TRANS | 709.18.2936896 | 1 | 21/11/2018 | 125675/2019 |
| ADEMILTON DE ARAUJO PIANCO | 534.130.022.000 | IPTU | 101.18.0236335 | 11 | 18/11/2018 | 090633/2019 |
| ADEMILTON SILVA LUZ | 533.338.021.000 | IPTU | 101.18.0233519 | 11 | 18/11/2018 | 090312/2019 |
| ADEMIR ALMEIDA SANTANA | CLM-5703 | M.TRANS | 709.18.2901849 | 1 | 05/11/2018 | 109652/2019 |
| ADEMIR ANTONIO SOARES | OQD-3305 | M.TRANS | 709.18.2902959 | 1 | 05/11/2018 | 110176/2019 |
| ADEMIR APARECIDO DA SILVA | 021.001.037.084 | IPTU | 101.18.0136297 | 11 | 18/11/2018 | 082996/2019 |
| ADEMIR ARAUJO DA SILVA | 027.056.022.007 | IPTU | 101.18.0164939 | 11 | 15/11/2018 | 084727/2019 |
| ADEMIR ARAUJO DA SILVA | ENQ-5583 | M.TRANS | 709.18.2937091 | 1 | 21/11/2018 | 125790/2019 |
| ADEMIR BARBATO DE SOUZA | EMF-0454 | M.TRANS | 709.18.2931675 | 1 | 19/11/2018 | 123256/2019 |
| ADEMIR CAETANO | 026.084.050.000 | IPTU | 101.18.0162017 | 11 | 22/11/2018 | 084542/2019 |
| ADEMIR CARLOS GALANTE | 026.080.045.000 | IPTU | 101.18.0161869 | 11 | 12/11/2018 | 084531/2019 |
| ADEMIR CONSELHEIRO | FNV-8134 | M.TRANS | 709.18.2892357 | 1 | 05/11/2018 | 104855/2019 |
| ADEMIR DA JUSTA MOTA | COT-0219 | M.TRANS | 709.18.2929137 | 1 | 19/11/2018 | 121691/2019 |
| ADEMIR DE JESUS OLIVEIRA | COQ-0501 | M.TRANS | 709.18.2907270 | 1 | 05/11/2018 | 112084/2019 |
| ADEMIR DE OLIVEIRA | 512.040.003.000 | IPTU | 101.18.0205342 | 11 | 16/11/2018 | 087561/2019 |
| ADEMIR DOS SANTOS | 030.020.030.000 | IPTU | 101.18.0175247 | 11 | 20/11/2018 | 085293/2019 |
| ADEMIR DUARTE FREITAS | 019.058.046.127 | IPTU | 101.18.0129796 | 11 | 18/11/2018 | 082568/2019 |
| ADEMIR FERREIRA DOS SANTOS | CRM-3654 | M.TRANS | 709.18.2927071 | 1 | 19/11/2018 | 120719/2019 |
| ADEMIR FERREIRA DOS SANTOS | CRM-3654 | M.TRANS | 709.18.2927073 | 1 | 19/11/2018 | 120720/2019 |
| ADEMIR FRANCISCO DOS SANTOS | | PP/FUNE | 702.18.4001612 | 8 | 25/11/2018 | 095190/2019 |
| ADEMIR FRANCISCO DOS SANTOS ME | HFS-4034 | M.TRANS | 709.18.2930385 | 1 | 19/11/2018 | 122488/2019 |
| ADEMIR HENRIQUE FERRAREZ | KUY-9523 | M.TRANS | 709.18.2897813 | 1 | 05/11/2018 | 107534/2019 |

| | | | | | | |
|--|-----------------|---------|----------------|----|------------|-------------|
| ADEMIR JOSE AMARAL | EVE-5779 | M.TRANS | 709.18.2900737 | 1 | 05/11/2018 | 109123/2019 |
| ADEMIR JOSE BORGES | 032.002.060.000 | IPTU | 101.18.0186034 | 11 | 19/11/2018 | 085994/2019 |
| ADEMIR JOSE DA SILVA | ERK-4504 | M.TRANS | 709.18.2930685 | 1 | 19/11/2018 | 122686/2019 |
| ADEMIR JOSE TRINDADE | EAL-5567 | M.TRANS | 709.18.2906322 | 1 | 05/11/2018 | 111613/2019 |
| ADEMIR JOSE TRINDADE | EAL-5567 | M.TRANS | 709.18.2906323 | 1 | 05/11/2018 | 111614/2019 |
| ADEMIR LOPES | DBP-3363 | M.TRANS | 709.18.2903942 | 1 | 05/11/2018 | 110647/2019 |
| ADEMIR MAGDALENO | DFE-0272 | M.TRANS | 709.18.2925186 | 1 | 19/11/2018 | 119673/2019 |
| ADEMIR MATARUCO | 031.141.053.000 | IPTU | 101.18.0185204 | 11 | 19/11/2018 | 085918/2019 |
| ADEMIR MELARE | 523.101.018.000 | IPTU | 101.18.0215104 | 11 | 12/11/2018 | 088319/2019 |
| ADEMIR MENDES PEREIRA | 016.033.060.000 | IPTU | 101.18.0115795 | 11 | 12/11/2018 | 081779/2019 |
| ADEMIR MORENO ROQUE | 533.324.052.000 | IPTU | 101.18.0233189 | 11 | 18/11/2018 | 090277/2019 |
| ADEMIR MUNIZ DE ANDRADE | ERR-3117 | M.TRANS | 709.18.2913114 | 1 | 07/11/2018 | 114594/2019 |
| ADEMIR OLIVEIRA DE SOUZA ME | FXI-2420 | M.TRANS | 709.18.2897125 | 1 | 05/11/2018 | 107166/2019 |
| ADEMIR PEREIRA DA SILVA | HLV-7413 | M.TRANS | 709.18.2939810 | 1 | 28/11/2018 | 126830/2019 |
| ADEMIR PEREIRA DE BRITO | 016.015.125.071 | IPTU | 101.18.0113734 | 11 | 12/11/2018 | 081651/2019 |
| ADEMIR PEREIRA LIMA | 004.109.112.030 | IPTU | 101.18.0045094 | 11 | 17/11/2018 | 078452/2019 |
| ADEMIR PIRES BUENO | 512.028.086.000 | IPTU | 101.18.0204354 | 11 | 16/11/2018 | 087456/2019 |
| ADEMIR PIVETTA | CHR-7558 | M.TRANS | 709.18.2929684 | 1 | 19/11/2018 | 122015/2019 |
| ADEMIR RAIMUNDO DA SILVA JUNIOR | DHL-6305 | M.TRANS | 709.18.2904217 | 1 | 05/11/2018 | 110730/2019 |
| ADEMIR RIBEIRO | AEC-0139 | M.TRANS | 709.18.2919450 | 1 | 07/11/2018 | 117149/2019 |
| ADEMIR RIBEIRO DA SILVA | EBA-6734 | M.TRANS | 709.18.2912984 | 1 | 07/11/2018 | 114549/2019 |
| ADEMIR RODRIGUES | GXA-5713 | M.TRANS | 709.18.2911575 | 1 | 07/11/2018 | 113924/2019 |
| ADEMIR SAMUEL ROSA | FMU-4722 | M.TRANS | 709.18.2875186 | 1 | 05/11/2018 | 097703/2019 |
| ADEMIR SANTOS DA SILVA | BVM-9209 | M.TRANS | 709.18.2871646 | 1 | 05/11/2018 | 096183/2019 |
| ADEMIR SERGIO FABRICO | 530.128.014.000 | IPTU | 101.18.0219673 | 11 | 12/11/2018 | 088904/2019 |
| ADEMIR SILVA DE JESUS | 015.029.001.291 | IPTU | 101.18.0107379 | 11 | 12/11/2018 | 081236/2019 |
| ADEMIR SILVA GUIMARAES | BRI-6448 | M.TRANS | 709.18.2873758 | 1 | 05/11/2018 | 097087/2019 |
| ADEMIR TOLLER | DXV-3739 | M.TRANS | 709.18.2901050 | 1 | 05/11/2018 | 109281/2019 |
| ADEMIR UCHOA BARNE | BMI-4061 | M.TRANS | 709.18.2900303 | 1 | 05/11/2018 | 108921/2019 |
| ADEMIR VICENTE | EAK-4798 | M.TRANS | 709.18.2930179 | 1 | 19/11/2018 | 122330/2019 |
| ADEMIR VICENTE | EAK-4798 | M.TRANS | 709.18.2930317 | 1 | 19/11/2018 | 122433/2019 |
| ADEMIR VITAL | 027.083.080.000 | IPTU | 101.18.0166002 | 11 | 15/11/2018 | 084803/2019 |
| ADENALDO DIAS PEREIRA | EXX-6984 | M.TRANS | 709.18.2939528 | 1 | 28/11/2018 | 126693/2019 |
| ADENALDO FERNANDES DA SILVA | 530.306.004.000 | IPTU | 101.18.0220203 | 11 | 12/11/2018 | 088962/2019 |
| ADEMAR CALISTO DA SILVA | 511.029.020.000 | IPTU | 101.18.0201597 | 11 | 17/11/2018 | 087191/2019 |
| ADENES LOBO CASAGRANDE | GBG-3514 | M.TRANS | 709.18.2900268 | 1 | 05/11/2018 | 108902/2019 |
| ADENES LOBO CASAGRANDE | GBG-3514 | M.TRANS | 709.18.2908474 | 1 | 05/11/2018 | 112666/2019 |
| ADENICE BAZILIO DA SILVA | FHU-3649 | M.TRANS | 709.18.2882992 | 1 | 05/11/2018 | 100880/2019 |
| ADENILCIO PEREIRA DE SOUZA | 003.041.174.087 | IPTU | 101.18.0027881 | 11 | 19/11/2018 | 077317/2019 |
| ADENILDO PEREIRA DE FREITAS | AOS-2930 | M.TRANS | 709.18.2931184 | 1 | 19/11/2018 | 122962/2019 |
| ADENILSON CLAUDINO DE SANTANA | KLB-0352 | M.TRANS | 709.18.2893201 | 1 | 05/11/2018 | 105252/2019 |
| ADENILSON DOS SANTOS ALMEIDA | EYK-4750 | M.TRANS | 709.18.2884097 | 1 | 05/11/2018 | 101323/2019 |
| ADENILSON MAZZINGHY | EZN-1577 | M.TRANS | 709.18.2927491 | 1 | 19/11/2018 | 120905/2019 |
| ADENILSON SILVA NAZARE | EYM-6314 | M.TRANS | 709.18.2917727 | 1 | 07/11/2018 | 116356/2019 |
| ADENILTON ALVES TEIXEIRA | ETE-8049 | M.TRANS | 709.18.2899481 | 1 | 05/11/2018 | 108544/2019 |
| ADENILTON JOSE DE SOUZA | FOF-8544 | M.TRANS | 709.18.2883354 | 1 | 05/11/2018 | 101017/2019 |
| ADENILTON VICENTE DA SILVA | 030.040.052.000 | IPTU | 101.18.0175826 | 11 | 18/11/2018 | 085323/2019 |
| ADENIR TORRES DE BARROS | 015.029.001.041 | IPTU | 101.18.0107129 | 11 | 12/11/2018 | 081209/2019 |
| ADEQUALY SERVICOS DE ADMINISTRACAO LTDA ME | FIA-3131 | M.TRANS | 709.18.2897097 | 1 | 05/11/2018 | 107159/2019 |
| ADEQUALY SERVICOS DE ADMINISTRACAO LTDA ME | FIA-3131 | M.TRANS | 709.18.2944137 | 1 | 28/11/2018 | 128609/2019 |
| ADERALDO GOMES DE JESUS | FEQ-9649 | M.TRANS | 709.18.2890776 | 1 | 05/11/2018 | 104137/2019 |
| ADERALDO GOMES DE JESUS | FEQ-9649 | M.TRANS | 709.18.2890820 | 1 | 05/11/2018 | 104156/2019 |
| ADERSON JOSE DA SILVA | 532.064.008.000 | IPTU | 101.18.0222789 | 11 | 15/11/2018 | 089177/2019 |
| ADEVAL PEREIRA DE SOUZA | DXE-3932 | M.TRANS | 709.18.2880753 | 1 | 05/11/2018 | 099935/2019 |
| ADEVALDO EMILIANO | 006.056.026.000 | IPTU | 101.18.0060170 | 11 | 16/11/2018 | 079266/2019 |
| ADEVALDO EMILIANO | 512.009.035.000 | IPTU | 101.18.0202269 | 11 | 16/11/2018 | 087291/2019 |
| ADEVAN DA SILVA SANTOS | DVP-2603 | M.TRANS | 709.18.2926511 | 1 | 19/11/2018 | 120468/2019 |
| ADEVANIR DA SILVA BEZERRA | 025.001.234.052 | IPTU | 101.18.0152290 | 11 | 19/11/2018 | 084049/2019 |
| ADHEMAR DA SILVA LOULA | DQQ-6595 | M.TRANS | 709.18.2890138 | 1 | 05/11/2018 | 103855/2019 |
| ADHEMAR HENRIQUE SOLA PAIVA | FTS-1855 | M.TRANS | 709.18.2904212 | 1 | 05/11/2018 | 110727/2019 |
| ADHEMAR JOAO CARDOSO - ESPOLIO | 410.027.068.000 | IPTU | 101.18.0198006 | 11 | 12/11/2018 | 086860/2019 |
| ADHEMAR JOAO CARDOSO - ESPOLIO | 410.027.068.000 | IPTU | 101.18.2693078 | 5 | 03/11/2018 | 091394/2019 |
| ADHEMAR MORETTO | 015.048.085.000 | IPTU | 101.18.0109297 | 11 | 12/11/2018 | 081357/2019 |
| ADIBE ALVES DA ROCHA - ESPOLIO | 533.210.050.000 | IPTU | 101.18.0230824 | 11 | 18/11/2018 | 090039/2019 |
| ADIEL DOS ANJOS MODESTO | 029.008.071.000 | IPTU | 101.18.0169379 | 11 | 16/11/2018 | 085002/2019 |
| ADIEL LUIS GOMES | 024.019.137.153 | IPTU | 101.18.0148896 | 11 | 17/11/2018 | 083800/2019 |
| ADIELSON LINO DA SILVA | 018.090.021.000 | IPTU | 101.18.0125580 | 11 | 19/11/2018 | 082326/2019 |
| ADIELSON LINO DA SILVA | CSC-7545 | M.TRANS | 709.18.2889485 | 1 | 05/11/2018 | 103551/2019 |
| ADIELSON LINO DA SILVA | CSC-7545 | M.TRANS | 709.18.2908466 | 1 | 05/11/2018 | 112662/2019 |
| ADIELSON LINO DA SILVA | CSC-7545 | M.TRANS | 709.18.2920145 | 1 | 07/11/2018 | 117448/2019 |
| ADILTON BARBOSA FIGUEIREDO | FEE-2004 | M.TRANS | 709.18.2884505 | 1 | 05/11/2018 | 101497/2019 |
| ADILSON APARECIDO BARBOSA | CTH-0175 | M.TRANS | 709.18.2924031 | 1 | 19/11/2018 | 119027/2019 |
| ADILSON APARECIDO DIAS LAURENTINO | EQL-2807 | M.TRANS | 709.18.2924198 | 1 | 19/11/2018 | 119087/2019 |
| ADILSON ARAUJO | 003.047.013.018 | IPTU | 101.18.0029565 | 11 | 19/11/2018 | 077444/2019 |
| ADILSON ARAUJO VENTURA | EQQ-2307 | M.TRANS | 709.18.2924048 | 1 | 19/11/2018 | 119036/2019 |
| ADILSON AYRES AGAPITO | EYP-5337 | M.TRANS | 709.18.2889818 | 1 | 05/11/2018 | 103711/2019 |
| ADILSON BATISTA DA SILVA | 023.053.064.000 | IPTU | 101.18.0145732 | 11 | 12/11/2018 | 083590/2019 |
| ADILSON BEZERRA DE SOUSA | BVR-3129 | M.TRANS | 709.18.2937517 | 1 | 21/11/2018 | 126010/2019 |
| ADILSON CAETANO DA SILVA | COH-7997 | M.TRANS | 709.18.2906682 | 1 | 05/11/2018 | 111803/2019 |
| ADILSON CARDOSO | 532.039.050.000 | IPTU | 101.18.0221738 | 11 | 15/11/2018 | 089086/2019 |
| ADILSON CATALAN | BUS-4117 | M.TRANS | 709.18.2881300 | 1 | 05/11/2018 | 100158/2019 |
| ADILSON CHRUSCZAK | BUA-8299 | M.TRANS | 709.18.2880491 | 1 | 05/11/2018 | 099842/2019 |
| ADILSON CONSTANTINO PICININI | 510.100.048.123 | IPTU | 101.18.0198974 | 11 | 16/11/2018 | 086931/2019 |
| ADILSON CRAVEIRO DA SILVA | 017.024.056.168 | IPTU | 101.18.0119146 | 11 | 12/11/2018 | 081934/2019 |
| ADILSON DA SILVA BARBOSA | EDR-1342 | M.TRANS | 709.18.2886042 | 1 | 05/11/2018 | 102094/2019 |
| ADILSON DA SILVA BARBOSA | EDR-1342 | M.TRANS | 709.18.2921985 | 1 | 19/11/2018 | 117978/2019 |
| ADILSON DA SILVA BARBOSA | EDR-1342 | M.TRANS | 709.18.2923022 | 1 | 19/11/2018 | 118484/2019 |
| ADILSON DA SILVA BARBOSA | EDR-1342 | M.TRANS | 709.18.2939543 | 1 | 28/11/2018 | 126704/2019 |
| ADILSON DA SILVA GOMES | EIP-8209 | M.TRANS | 709.18.2932816 | 1 | 19/11/2018 | 123869/2019 |
| ADILSON DAMASCENA DE ALMEIDA | FBE-0854 | M.TRANS | 709.18.2913194 | 1 | 07/11/2018 | 114639/2019 |
| ADILSON DAVID | 011.033.115.495 | IPTU | 101.18.0090060 | 11 | 15/11/2018 | 080414/2019 |
| ADILSON DAVID | 011.061.009.000 | IPTU | 101.18.0091808 | 11 | 15/11/2018 | 080506/2019 |

| | | | | | | |
|--|-----------------|---------|----------------|----|------------|-------------|
| ADILSON DE CARVALHO | 003.047.013.522 | IPU | 101.18.0030069 | 11 | 19/11/2018 | 077504/2019 |
| ADILSON DE MELO | COL-3229 | M.TRANS | 709.18.2879145 | 1 | 05/11/2018 | 099307/2019 |
| ADILSON DE MELO | COL-3229 | M.TRANS | 709.18.2899935 | 1 | 05/11/2018 | 108746/2019 |
| ADILSON DE OLIVEIRA SOUZA | CYK-8688 | M.TRANS | 709.18.2900075 | 1 | 05/11/2018 | 108805/2019 |
| ADILSON DE OLIVEIRA SOUZA | CYK-8688 | M.TRANS | 709.18.2903647 | 1 | 05/11/2018 | 110523/2019 |
| ADILSON DE PAULA CAMPOS | GAJ-9512 | M.TRANS | 709.18.2907867 | 1 | 05/11/2018 | 112392/2019 |
| ADILSON DE SOUZA SANTOS ME | EBQ-4892 | M.TRANS | 709.18.2895168 | 1 | 05/11/2018 | 106307/2019 |
| ADILSON DO NASCIMENTO SILVA | EZJ-3908 | M.TRANS | 709.18.2885272 | 1 | 05/11/2018 | 101786/2019 |
| ADILSON DOS SANTOS FILHO | DVB-1693 | M.TRANS | 709.18.2878368 | 1 | 05/11/2018 | 098977/2019 |
| ADILSON DOS SANTOS MOREIRA | DSX-2423 | M.TRANS | 709.18.2924353 | 1 | 19/11/2018 | 119169/2019 |
| ADILSON DOS SANTOS MOURAO | 030.132.045.000 | IPU | 101.18.0178295 | 11 | 18/11/2018 | 085491/2019 |
| ADILSON EUFLAUZINO MARQUES | EZR-4781 | M.TRANS | 709.18.2893127 | 1 | 05/11/2018 | 105222/2019 |
| ADILSON FERNANDES | 024.019.091.302 | IPU | 101.18.0148321 | 11 | 17/11/2018 | 083741/2019 |
| ADILSON FERRAZZA PALMA | 402.014.036.000 | IPU | 101.18.0197240 | 11 | 17/11/2018 | 086788/2019 |
| ADILSON FERREIRA PASSOS | EBK-6177 | M.TRANS | 709.18.2890521 | 1 | 05/11/2018 | 104038/2019 |
| ADILSON FIGUEIREDO DE PAULA | 530.107.005.000 | IPU | 101.18.0218773 | 11 | 12/11/2018 | 088806/2019 |
| ADILSON FRANCISCO LOPES MARINHO | 030.120.040.000 | IPU | 101.18.2641872 | 7 | 22/11/2018 | 091305/2019 |
| ADILSON FRANCISCO LOPES MARINHO | DRU-8427 | M.TRANS | 709.18.2891939 | 1 | 05/11/2018 | 104632/2019 |
| ADILSON GERALDO AGUIAR | GFC-0895 | M.TRANS | 709.18.2874075 | 1 | 05/11/2018 | 097223/2019 |
| ADILSON GONCALVES | 003.008.027.000 | IPU | 101.18.0025745 | 11 | 19/11/2018 | 077208/2019 |
| ADILSON GONCALVES DE SOUZA | 532.076.026.000 | IPU | 101.18.0223540 | 11 | 15/11/2018 | 089236/2019 |
| ADILSON GONZAGA MARTINS ALVES | ELP-5181 | M.TRANS | 709.18.2888183 | 1 | 05/11/2018 | 103014/2019 |
| ADILSON GONZAGA MARTINS ALVES | ELP-5181 | M.TRANS | 709.18.2923201 | 1 | 19/11/2018 | 118596/2019 |
| ADILSON JOSE DE GODOY | 229.686 | TX/PPUB | 708.18.2787199 | 3 | 05/11/2018 | 096025/2019 |
| ADILSON JUSTINO MAZZILLI | 003.012.050.000 | IPU | 101.18.0025982 | 11 | 19/11/2018 | 077218/2019 |
| ADILSON LINO DE MIRANDA | 005.038.014.000 | IPU | 101.18.0048956 | 11 | 12/11/2018 | 078616/2019 |
| ADILSON LOPES | CTG-7064 | M.TRANS | 709.18.2923764 | 1 | 19/11/2018 | 118906/2019 |
| ADILSON LOPES BOLZAN | FPM-3058 | M.TRANS | 709.18.2891240 | 1 | 05/11/2018 | 104322/2019 |
| ADILSON LOPES BOLZAN | FPM-3058 | M.TRANS | 709.18.2897537 | 1 | 05/11/2018 | 107359/2019 |
| ADILSON LOPES BOLZAN | FPM-3058 | M.TRANS | 709.18.2923301 | 1 | 19/11/2018 | 118656/2019 |
| ADILSON M GALVAO DROGARIA SBC - ME | 254.548 | COLLX | 710.18.2738280 | 5 | 21/11/2018 | 129697/2019 |
| ADILSON MARCHESANI REPRESENTACAO - ME | 186.120 | ISS | 292.18.2552812 | 1 | 15/11/2018 | 094557/2019 |
| ADILSON MARQUES DA SILVA | FNF-2728 | M.TRANS | 709.18.2878912 | 1 | 05/11/2018 | 099202/2019 |
| ADILSON MARTINEZ | 006.025.014.000 | IPU | 101.18.0055195 | 11 | 16/11/2018 | 079073/2019 |
| ADILSON MARTINS | EVD-0883 | M.TRANS | 709.18.2923276 | 1 | 19/11/2018 | 118639/2019 |
| ADILSON NOVAIS SANTOS | DSM-9388 | M.TRANS | 709.18.2877691 | 1 | 05/11/2018 | 098672/2019 |
| ADILSON OLIVEIRA DE SOUZA | 534.308.039.000 | CIP | 105.18.0250771 | 11 | 26/11/2018 | 093638/2019 |
| ADILSON ROCHA DE SOUZA | EYC-3293 | M.TRANS | 709.18.2872001 | 1 | 05/11/2018 | 096330/2019 |
| ADILSON SALES SANTOS | 512.045.007.000 | IPU | 101.18.0205432 | 11 | 16/11/2018 | 087568/2019 |
| ADILSON SERRAGLIA | 002.014.034.000 | IPU | 101.18.0016333 | 11 | 15/11/2018 | 076789/2019 |
| ADILSON SERRAGLIA | 023.052.010.000 | IPU | 101.18.0145665 | 11 | 22/11/2018 | 083586/2019 |
| ADILSON SILVA DE FRANCA | DMR-4900 | M.TRANS | 709.18.2928853 | 1 | 19/11/2018 | 121558/2019 |
| ADILSON SOARES FERREIRA | 524.220.051.000 | IPU | 101.18.0217275 | 11 | 15/11/2018 | 088610/2019 |
| ADILSON TASSI | 019.024.120.000 | IPU | 101.18.2677782 | 6 | 12/11/2018 | 091340/2019 |
| ADILSON TASSI | 019.024.120.000 | IPU | 101.18.2677783 | 6 | 12/11/2018 | 091341/2019 |
| ADILSON TASSI | | ISS CC | 705.18.2935354 | 1 | 27/11/2018 | 095691/2019 |
| ADILSON TEODORO COSTA | 008.037.071.018 | IPU | 101.18.0074439 | 11 | 16/11/2018 | 079839/2019 |
| ADILTON DA SILVA SANTOS | CGC-6472 | M.TRANS | 709.18.2939541 | 1 | 28/11/2018 | 126703/2019 |
| ADILTON LEOCADIO SANTOS | COR-5899 | M.TRANS | 709.18.2909614 | 1 | 07/11/2018 | 113166/2019 |
| ADIMIX INDUSTRIA E COMERCIO DE ADITIVOS PARA | GIQ-3019 | M.TRANS | 709.18.2894581 | 1 | 05/11/2018 | 105998/2019 |
| ADINAM LUIS | 027.105.008.000 | IPU | 101.18.0166512 | 11 | 15/11/2018 | 084839/2019 |
| ADINAM LUIS JUNIOR | EWL-2049 | M.TRANS | 709.18.2891153 | 1 | 05/11/2018 | 104291/2019 |
| ADINAM DOS SANTOS | EDC-3825 | M.TRANS | 709.18.2945425 | 1 | 28/11/2018 | 129158/2019 |
| ADIR RIBEIRO | 020.112.007.000 | IPU | 101.18.0135649 | 11 | 17/11/2018 | 082929/2019 |
| ADIUZA PEREIRA BARBOSA | | ISS CC | 705.18.2868186 | 2 | 22/11/2018 | 095661/2019 |
| ADIUZA PEREIRA BARBOSA | 030.140.085.000 | GAM | 802.18.4032057 | 1 | 03/11/2018 | 129960/2019 |
| ADIVALMIRA DA SILVA | FLO-3657 | M.TRANS | 709.18.2927925 | 1 | 19/11/2018 | 121120/2019 |
| ADLER PIMENTA SANTANA | 017.038.004.000 | IPU | 101.18.0119965 | 11 | 12/11/2018 | 081975/2019 |
| ADMA SARA SOUZA PEREIRA | EUD-2488 | M.TRANS | 709.18.2886682 | 1 | 05/11/2018 | 102361/2019 |
| ADMAR ATHAYDE FERRO | DQS-1162 | M.TRANS | 709.18.2898406 | 1 | 05/11/2018 | 107901/2019 |
| ADMILSON SOUZA FIORI | 534.107.078.000 | IPU | 101.18.0235193 | 11 | 18/11/2018 | 090477/2019 |
| ADMINISTRADORA E CONSTRUTORA SOMA LTDA | 016.015.125.097 | IPU | 101.18.0113760 | 11 | 12/11/2018 | 081653/2019 |
| ADMIR ANDRE BELO BUENO | AVF-3638 | M.TRANS | 709.18.2883695 | 1 | 05/11/2018 | 101145/2019 |
| ADMIR DE SOUZA | LCF-6170 | M.TRANS | 709.18.2897365 | 1 | 05/11/2018 | 107251/2019 |
| ADMIR MARIN | 532.054.019.000 | IPU | 101.18.0222144 | 11 | 15/11/2018 | 089121/2019 |
| ADMIR PAULO NEGOCIA JUNIOR | EUS-0836 | M.TRANS | 709.18.2875978 | 1 | 05/11/2018 | 098008/2019 |
| ADNA DE LIMA NICACIO | 021.062.034.000 | IPU | 101.18.0141004 | 11 | 18/11/2018 | 083304/2019 |
| ADNA MARIA ARAUJO DO MONTE GOMES | FGI-0384 | M.TRANS | 709.18.2926177 | 1 | 19/11/2018 | 120286/2019 |
| ADNALDO RODRIGUES DE SOUZA | DED-1783 | M.TRANS | 709.18.2890674 | 1 | 05/11/2018 | 104100/2019 |
| ADNEY GASPAS LUIZ | 033.037.245.000 | IPU | 101.18.0192239 | 11 | 01/11/2018 | 086403/2019 |
| ADOLFINO ALVES LIMA | 512.028.079.000 | IPU | 101.18.0204347 | 11 | 16/11/2018 | 087455/2019 |
| ADOLFO ALCANTARA VIEIRA NETO | FAJ-1216 | M.TRANS | 709.18.2934729 | 1 | 19/11/2018 | 124769/2019 |
| ADOLFO BARBIERI FILHO | 002.088.016.000 | IPU | 101.18.0024676 | 11 | 15/11/2018 | 077155/2019 |
| ADOLFO DANIEL ALVICO JUNIOR | EMX-4697 | M.TRANS | 709.18.2876434 | 1 | 05/11/2018 | 098190/2019 |
| ADOLFO GONCALVES DE OLIVEIRA - ESPOLIO | 534.139.016.000 | IPU | 101.18.0236625 | 11 | 18/11/2018 | 090665/2019 |
| ADOLFO JULIO DOS SANTOS | DBX-2118 | M.TRANS | 709.18.2879161 | 1 | 05/11/2018 | 099315/2019 |
| ADOLFO LUIZ DE OLIVEIRA COSTA | 001.068.256.198 | IPU | 101.18.0011803 | 11 | 16/11/2018 | 076594/2019 |
| ADOLFO TEIXEIRA FIRME FIGUEIREDO | GDY-4725 | M.TRANS | 709.18.2875928 | 1 | 05/11/2018 | 097992/2019 |
| ADOLFO VERGINIO DA SILVA | 020.030.010.000 | IPU | 101.18.0131946 | 11 | 17/11/2018 | 082733/2019 |
| ADONIAS GOMES DA SILVA | HGV-9140 | M.TRANS | 709.18.2911825 | 1 | 07/11/2018 | 114017/2019 |
| ADONIAS OLIVEIRA LOPES DA SILVA | KBU-3034 | M.TRANS | 709.18.2933548 | 1 | 19/11/2018 | 124204/2019 |
| ADONIL LUIS DE ARAUJO | 001.068.256.216 | IPU | 101.18.0011821 | 11 | 16/11/2018 | 076597/2019 |
| ADONILSON PEREIRA DE SOUZA | FFE-0181 | M.TRANS | 709.18.2883807 | 1 | 05/11/2018 | 101194/2019 |
| ADONILSON PEREIRA DE SOUZA | FFE-0181 | M.TRANS | 709.18.2909726 | 1 | 07/11/2018 | 113215/2019 |
| ADONIS RICCIARDI DE SOUZA | EVT-3077 | M.TRANS | 709.18.2889491 | 1 | 05/11/2018 | 103555/2019 |
| ADORINDO KLIMEIKA | 003.106.021.000 | IPU | 101.18.0033948 | 11 | 19/11/2018 | 077801/2019 |
| ADPS TRANSPORTES LTDA EPP | FJH-3706 | M.TRANS | 709.18.2943648 | 1 | 28/11/2018 | 128395/2019 |
| ADRIA BENTO DE LIMA | 024.066.042.004 | IPU | 101.18.0151595 | 11 | 17/11/2018 | 084007/2019 |
| ADRIAN DIAS ROSA | 006.055.054.000 | IPU | 101.18.0060137 | 11 | 16/11/2018 | 079263/2019 |
| ADRIAN RAMPASSO | | BOLSA | 716.18.0260091 | 10 | 23/11/2018 | 129785/2019 |
| ADRIANA ALVES BRAGA | EVD-9639 | M.TRANS | 709.18.2927225 | 1 | 19/11/2018 | 120784/2019 |
| ADRIANA ALVES BRAGA | EVD-9639 | M.TRANS | 709.18.2927304 | 1 | 19/11/2018 | 120822/2019 |

| | | | | | | | |
|--|-----------------|----------|----------------|----------------|------------|-------------|-------------|
| ADRIANA ALVES DA SILVA | 532.111.037.000 | IPU | 101.18.0225491 | 11 | 15/11/2018 | 089329/2019 | |
| ADRIANA ALVES DO NASCIMENTO DA SILVA | | EQE-9906 | M.TRANS | 709.18.2936254 | 1 | 21/11/2018 | 125350/2019 |
| ADRIANA ALVES DOS SANTOS | | GBR-4679 | M.TRANS | 709.18.2933114 | 1 | 19/11/2018 | 124023/2019 |
| ADRIANA ALVES ROSA | | DMW-9051 | M.TRANS | 709.18.2906530 | 1 | 05/11/2018 | 111728/2019 |
| ADRIANA ANDREA AUGENSTEIN | | EWL-9676 | M.TRANS | 709.18.2909751 | 1 | 07/11/2018 | 113230/2019 |
| ADRIANA APARECIDA CARNEIRO | 532.059.039.000 | IPU | 101.18.0222467 | 11 | 15/11/2018 | 089150/2019 | |
| ADRIANA APARECIDA DA COSTA | | DNU-5475 | M.TRANS | 709.18.2900485 | 1 | 05/11/2018 | 109001/2019 |
| ADRIANA APARECIDA DA COSTA | | DNU-5475 | M.TRANS | 709.18.2900928 | 1 | 05/11/2018 | 109221/2019 |
| ADRIANA APARECIDA DA SILVA SERAFIM | 001.123.069.045 | IPU | 101.18.0015153 | 11 | 16/11/2018 | 076740/2019 | |
| ADRIANA APARECIDA MURILIA | | EMI-2715 | M.TRANS | 709.18.2873523 | 1 | 05/11/2018 | 096982/2019 |
| ADRIANA APARECIDA PIRES DO PACIO FERREIRA | | EUV-2241 | M.TRANS | 709.18.2879897 | 1 | 05/11/2018 | 099588/2019 |
| ADRIANA ARIENTI SANTOS | | EAX-6537 | M.TRANS | 709.18.2898368 | 1 | 05/11/2018 | 107878/2019 |
| ADRIANA ARRUDA | | CMF-3040 | M.TRANS | 709.18.2879572 | 1 | 05/11/2018 | 099469/2019 |
| ADRIANA AUXILIADORA DE FREITAS | | CDE-7904 | M.TRANS | 709.18.2906723 | 1 | 05/11/2018 | 111826/2019 |
| ADRIANA BALISTA | | ELX-3977 | M.TRANS | 709.18.2882457 | 1 | 05/11/2018 | 100656/2019 |
| ADRIANA BARBOSA DE ASSIS SOUZA | | EAL-2766 | M.TRANS | 709.18.2906523 | 1 | 05/11/2018 | 111724/2019 |
| ADRIANA BARREIROS | | DIX-1477 | M.TRANS | 709.18.2917435 | 1 | 07/11/2018 | 116173/2019 |
| ADRIANA BARROSO CAVALCANTE | 024.019.137.174 | IPU | 101.18.0148917 | 11 | 17/11/2018 | 083802/2019 | |
| ADRIANA BERLINGA FURTADO | | FYN-9568 | M.TRANS | 709.18.2901112 | 1 | 05/11/2018 | 109312/2019 |
| ADRIANA BERRINGER STEPHAN | | DRI-4901 | M.TRANS | 709.18.2945833 | 1 | 28/11/2018 | 129355/2019 |
| ADRIANA BOTELHO PEREIRA | | AWA-9498 | M.TRANS | 709.18.2903453 | 1 | 05/11/2018 | 110416/2019 |
| ADRIANA BURGOS ARAI | | EBY-7029 | M.TRANS | 709.18.2890315 | 1 | 05/11/2018 | 103952/2019 |
| ADRIANA CAETANO DA SILVA | | FKT-3745 | M.TRANS | 709.18.2925402 | 1 | 19/11/2018 | 119795/2019 |
| ADRIANA CAVALCANTE DE MESQUITA | 014.028.007.155 | IPU | 101.18.0105354 | 11 | 12/11/2018 | 081095/2019 | |
| ADRIANA CELESTINA DA CONCEICAO DE JESUS | | DXV-2437 | M.TRANS | 709.18.2923505 | 1 | 19/11/2018 | 118780/2019 |
| ADRIANA CELINA DE ALMEIDA | | CDB-1639 | M.TRANS | 709.18.2897715 | 1 | 05/11/2018 | 107471/2019 |
| ADRIANA CHAD FIORAVANTE FISZER | | FNP-4376 | M.TRANS | 709.18.2885280 | 1 | 05/11/2018 | 101790/2019 |
| ADRIANA CHRISPINIANO DOS SANTOS | | IHH-8149 | M.TRANS | 709.18.2929859 | 1 | 19/11/2018 | 122102/2019 |
| ADRIANA COELHO | | FJR-0337 | M.TRANS | 709.18.2901220 | 1 | 05/11/2018 | 109362/2019 |
| ADRIANA CONCEICAO DOS SANTOS | | CLR-1644 | M.TRANS | 709.18.2892457 | 1 | 05/11/2018 | 104903/2019 |
| ADRIANA COSTA DE OLIVEIRA | | DIV-5477 | M.TRANS | 709.18.2927650 | 1 | 19/11/2018 | 120981/2019 |
| ADRIANA COSTA SILVA | 004.047.055.065 | IPU | 101.18.0040447 | 11 | 17/11/2018 | 087229/2019 | |
| ADRIANA COSTA TAPETTE | 020.016.082.000 | IPU | 101.18.0131224 | 11 | 17/11/2018 | 082679/2019 | |
| ADRIANA CRISTINA CARNEVALI | | EYV-8179 | M.TRANS | 709.18.2917799 | 1 | 07/11/2018 | 116389/2019 |
| ADRIANA CRISTINA DOS SANTOS VIEIRA | 530.120.031.000 | IPU | 101.18.0219372 | 11 | 12/11/2018 | 088878/2019 | |
| ADRIANA CRISTINA FERRARI | | JPJ-3244 | M.TRANS | 709.18.2934880 | 1 | 19/11/2018 | 124846/2019 |
| ADRIANA CRISTINA JUSTI | | JKQ-0068 | M.TRANS | 709.18.2871460 | 1 | 05/11/2018 | 096094/2019 |
| ADRIANA CRISTINA VIEGAS | | GHU-0579 | M.TRANS | 709.18.2938863 | 1 | 28/11/2018 | 126360/2019 |
| ADRIANA CUSTODIO SOARES | | DZE-2929 | M.TRANS | 709.18.2933813 | 1 | 19/11/2018 | 124302/2019 |
| ADRIANA DA CONCEICAO PEDROSO | 510.106.032.021 | IPU | 101.18.0199561 | 11 | 16/11/2018 | 086984/2019 | |
| ADRIANA DA CONCEICAO REZENDE | 512.057.031.000 | IPU | 101.18.0205961 | 11 | 16/11/2018 | 087605/2019 | |
| ADRIANA DA CRUZ PACO | | HET-9839 | M.TRANS | 709.18.2881939 | 1 | 05/11/2018 | 100428/2019 |
| ADRIANA DA CRUZ SILVA | | BVY-7537 | M.TRANS | 709.18.2927345 | 1 | 19/11/2018 | 120844/2019 |
| ADRIANA DA SILVA BARRETO | | EYC-3114 | M.TRANS | 709.18.2912624 | 1 | 07/11/2018 | 114383/2019 |
| ADRIANA DA SILVA BARRETO ME | | FRP-2587 | M.TRANS | 709.18.2912160 | 1 | 07/11/2018 | 114172/2019 |
| ADRIANA DA SILVA BARRETO ME | | FRP-2587 | M.TRANS | 709.18.2922145 | 1 | 19/11/2018 | 118060/2019 |
| ADRIANA DA SILVA BASTOS SANTOS | | DVJ-4553 | M.TRANS | 709.18.2930724 | 1 | 19/11/2018 | 122717/2019 |
| ADRIANA DA SILVA GONCALVES | 003.110.020.000 | IPU | 101.18.0034200 | 11 | 19/11/2018 | 077822/2019 | |
| ADRIANA DA SILVA MAFRA LACERDA | 001.068.256.225 | IPU | 101.18.0011830 | 11 | 16/11/2018 | 076598/2019 | |
| ADRIANA DA SILVA SANTOS | | KQU-1624 | M.TRANS | 709.18.2920101 | 1 | 07/11/2018 | 117426/2019 |
| ADRIANA DA SILVA TAVARES | | DYY-7770 | M.TRANS | 709.18.2900955 | 1 | 05/11/2018 | 109233/2019 |
| ADRIANA DAS NEVES LEMOS | 522.002.138.358 | IPU | 101.18.0212973 | 11 | 12/11/2018 | 088120/2019 | |
| ADRIANA DE ALMEIDA | | KEQ-6346 | M.TRANS | 709.18.2908981 | 1 | 05/11/2018 | 112890/2019 |
| ADRIANA DE ALMEIDA | | KEQ-6346 | M.TRANS | 709.18.2930669 | 1 | 19/11/2018 | 122679/2019 |
| ADRIANA DE ALMEIDA STRABKO | 010.021.014.236 | IPU | 101.18.0082736 | 11 | 17/11/2018 | 080105/2019 | |
| ADRIANA DE CASSIA LIMA QUINTANA | 029.065.015.000 | IPU | 101.18.0172431 | 11 | 16/11/2018 | 085143/2019 | |
| ADRIANA DE FATIMA FINOTE | 534.126.001.000 | CIP | 105.18.0250342 | 11 | 26/11/2018 | 093397/2019 | |
| ADRIANA DE LIMA | | FPU-8198 | M.TRANS | 709.18.2937319 | 1 | 21/11/2018 | 125926/2019 |
| ADRIANA DE OLIVEIRA | | FOK-3480 | M.TRANS | 709.18.2875415 | 1 | 05/11/2018 | 097805/2019 |
| ADRIANA DE OLIVEIRA BRANDAO | | FHK-4599 | M.TRANS | 709.18.2910255 | 1 | 07/11/2018 | 113439/2019 |
| ADRIANA DE OLIVEIRA MOURA | | CRM-7107 | M.TRANS | 709.18.2891646 | 1 | 05/11/2018 | 104503/2019 |
| ADRIANA DE SALVI AQUINO DA SILVA | | EVO-9849 | M.TRANS | 709.18.2935088 | 1 | 19/11/2018 | 124966/2019 |
| ADRIANA DE SOUZA NEVES | | CSJ-4174 | M.TRANS | 709.18.2924727 | 1 | 19/11/2018 | 119403/2019 |
| ADRIANA DE SOUZA SILVA | | FEQ-9138 | M.TRANS | 709.18.2911492 | 1 | 07/11/2018 | 113885/2019 |
| ADRIANA DEL LAPINO | | GKC-8955 | M.TRANS | 709.18.2891198 | 1 | 05/11/2018 | 104307/2019 |
| ADRIANA DI RAIMO MARCHESE ASSIS | 532.077.038.000 | CIP | 105.18.0249136 | 11 | 26/11/2018 | 092853/2019 | |
| ADRIANA DIAS DE CAMPOS MYLONAS | | DQT-2102 | M.TRANS | 709.18.2906202 | 1 | 05/11/2018 | 111558/2019 |
| ADRIANA ETIENE CANUTO DE GOIS | 019.030.039.000 | IPU | 101.18.0128630 | 11 | 18/11/2018 | 082480/2019 | |
| ADRIANA FATIMA CORNELIO RODRIGUES MONTEIRO | | AZR-3133 | M.TRANS | 709.18.2934135 | 1 | 19/11/2018 | 124481/2019 |
| ADRIANA FERNANDES DA SILVA | | APR-8951 | M.TRANS | 709.18.2871839 | 1 | 05/11/2018 | 096258/2019 |
| ADRIANA FERNANDES DA SILVA SANTOS | | CIL-0074 | M.TRANS | 709.18.2902072 | 1 | 05/11/2018 | 109758/2019 |
| ADRIANA FERREIRA DA SILVA OLIVEIRA | | DUF-7218 | M.TRANS | 709.18.2878267 | 1 | 05/11/2018 | 098934/2019 |
| ADRIANA FERREIRA DE OLIVEIRA | | GIO-2653 | M.TRANS | 709.18.2925656 | 1 | 19/11/2018 | 119959/2019 |
| ADRIANA FROUTMAN LOPES SARVEZUK | | FIM-7959 | M.TRANS | 709.18.2902332 | 1 | 05/11/2018 | 109871/2019 |
| ADRIANA FROUTMAN LOPES SARVEZUK | | FIM-7959 | M.TRANS | 709.18.2926912 | 1 | 19/11/2018 | 120647/2019 |
| ADRIANA GIRLANIA GOMES CENDES ME | 130.407 | ISS | 292.18.2566569 | 1 | 15/11/2018 | 094818/2019 | |
| ADRIANA GOMES DE MORAES | | EGV-9224 | M.TRANS | 709.18.2934795 | 1 | 19/11/2018 | 124802/2019 |
| ADRIANA GOMES ROMANO | 029.012.099.021 | IPU | 101.18.0170073 | 11 | 18/11/2018 | 085026/2019 | |
| ADRIANA GUEDES FERNANDES LIMA | | FSJ-2274 | M.TRANS | 709.18.2918077 | 1 | 07/11/2018 | 116515/2019 |
| ADRIANA HANNUM RESENDE | | KCT-1675 | M.TRANS | 709.18.2900162 | 1 | 05/11/2018 | 108848/2019 |
| ADRIANA HELOISA COSTA | 021.007.087.099 | IPU | 101.18.0137331 | 11 | 18/11/2018 | 083078/2019 | |
| ADRIANA HURTADO VALLEJO | | ENF-2657 | M.TRANS | 709.18.2917383 | 1 | 07/11/2018 | 116137/2019 |
| ADRIANA ISABEL RODRIGUES | 020.115.024.025 | IPU | 101.18.0135744 | 11 | 17/11/2018 | 082935/2019 | |
| ADRIANA JANUARIO PESSEGHINI | | EZI-6759 | M.TRANS | 709.18.2904681 | 1 | 05/11/2018 | 110942/2019 |
| ADRIANA JANUARIO PESSEGHINI | | EZI-6759 | M.TRANS | 709.18.2933888 | 1 | 19/11/2018 | 124341/2019 |
| ADRIANA JORDAN | 033.124.046.109 | IPU | 101.18.0196271 | 11 | 18/11/2018 | 086699/2019 | |
| ADRIANA JULIA GALO | | FFS-8419 | M.TRANS | 709.18.2897592 | 1 | 05/11/2018 | 107393/2019 |
| ADRIANA JUREMA RAI0 | 021.007.087.468 | IPU | 101.18.0137700 | 11 | 18/11/2018 | 083106/2019 | |
| ADRIANA LEITE DA SILVA | 030.041.023.000 | IPU | 101.18.0175848 | 11 | 18/11/2018 | 085324/2019 | |
| ADRIANA LEITE DE ALMEIDA | | EUJ-6670 | M.TRANS | 709.18.2928404 | 1 | 19/11/2018 | 121349/2019 |
| ADRIANA LEITE DE FARIAS | | HHV-3424 | M.TRANS | 709.18.2880446 | 1 | 05/11/2018 | 099827/2019 |
| ADRIANA LIMA COUTO | 024.019.137.500 | IPU | 101.18.0149242 | 11 | 17/11/2018 | 083840/2019 | |

| | | | | | | |
|---------------------------------------|-----------------|---------|----------------|----|------------|-------------|
| ADRIANA LIMA DOMINGOS | 002.073.026.210 | IPU | 101.18.0022014 | 11 | 15/11/2018 | 077039/2019 |
| ADRIANA LIMEIRA DOS SANTOS | EBO-1187 | M.TRANS | 709.18.2888340 | 1 | 05/11/2018 | 103084/2019 |
| ADRIANA LOURENÇO MOREIRA DA SILVA | DYH-4111 | M.TRANS | 709.18.2893707 | 1 | 05/11/2018 | 105524/2019 |
| ADRIANA LUCIA DA SILVA | CKK-0332 | M.TRANS | 709.18.2888337 | 1 | 05/11/2018 | 103082/2019 |
| ADRIANA LUCIA DA SILVA | CKK-0332 | M.TRANS | 709.18.2929521 | 1 | 19/11/2018 | 121920/2019 |
| ADRIANA LUCIA DA SILVA | CKK-0332 | M.TRANS | 709.18.2944969 | 1 | 28/11/2018 | 128924/2019 |
| ADRIANA LUCIA DA SILVA FELTRIN | 002.073.026.397 | IPU | 101.18.0022200 | 11 | 15/11/2018 | 077052/2019 |
| ADRIANA LUZZIO LEITE SOUZA | 002.027.018.003 | IPU | 101.18.0017656 | 11 | 15/11/2018 | 076820/2019 |
| ADRIANA MACENA SILVA SAVIO | OKF-9562 | M.TRANS | 709.18.2926709 | 1 | 19/11/2018 | 120552/2019 |
| ADRIANA MADALENA WALDENMEIER | BRL-0259 | M.TRANS | 709.18.2919988 | 1 | 07/11/2018 | 117371/2019 |
| ADRIANA MARIA DA SILVA | 512.016.001.057 | IPU | 101.18.0202707 | 11 | 16/11/2018 | 087329/2019 |
| ADRIANA MARIA DA SILVA | GAD-6221 | M.TRANS | 709.18.2893746 | 1 | 05/11/2018 | 105550/2019 |
| ADRIANA MARQUES ALVES | CPM-0183 | M.TRANS | 709.18.2929948 | 1 | 19/11/2018 | 122152/2019 |
| ADRIANA MARQUES DA SILVA | KEI-6022 | M.TRANS | 709.18.2899412 | 1 | 05/11/2018 | 108512/2019 |
| ADRIANA MARQUES MORATO GOMES | FEY-9575 | M.TRANS | 709.18.2932193 | 1 | 19/11/2018 | 123568/2019 |
| ADRIANA MARTIN DE MELO BIGNARDI | FGV-9798 | M.TRANS | 709.18.2911951 | 1 | 07/11/2018 | 114074/2019 |
| ADRIANA MARTINS PINHEIRO CUSTODIO | 002.027.029.000 | IPU | 101.18.0017664 | 11 | 15/11/2018 | 076823/2019 |
| ADRIANA MARTINS PINHEIRO CUSTODIO | 2.027.029.000 | CIP | 105.18.0245132 | 11 | 26/11/2018 | 091977/2019 |
| ADRIANA MASAROM DE OLIVEIRA | FBO-5714 | M.TRANS | 709.18.2911971 | 1 | 07/11/2018 | 114082/2019 |
| ADRIANA MASAROM DE OLIVEIRA | FBO-5714 | M.TRANS | 709.18.2925307 | 1 | 19/11/2018 | 119742/2019 |
| ADRIANA MATOS SANTOS SIMOES | FWT-3842 | M.TRANS | 709.18.2905685 | 1 | 05/11/2018 | 111341/2019 |
| ADRIANA MICHELE RODRIGUES | 016.015.100.038 | IPU | 101.18.0112360 | 11 | 12/11/2018 | 081543/2019 |
| ADRIANA MIRA TORRES | 006.029.104.005 | IPU | 101.18.0056939 | 11 | 16/11/2018 | 079121/2019 |
| ADRIANA MOURA DOS SANTOS | ENS-9960 | M.TRANS | 709.18.2883536 | 1 | 05/11/2018 | 101084/2019 |
| ADRIANA NEVES BENTO | FKB-5936 | M.TRANS | 709.18.2872404 | 1 | 05/11/2018 | 096506/2019 |
| ADRIANA NEVES BENTO | FKB-5936 | M.TRANS | 709.18.2931467 | 1 | 19/11/2018 | 123140/2019 |
| ADRIANA NEVES BENTO | FKB-5936 | M.TRANS | 709.18.2934317 | 1 | 19/11/2018 | 124562/2019 |
| ADRIANA NEVES JULIO GADELHA MARTINS | 620.302.005.000 | IPU | 101.18.0240394 | 11 | 16/11/2018 | 091091/2019 |
| ADRIANA OLIVEIRA DA CUNHA | GKH-0786 | M.TRANS | 709.18.2906670 | 1 | 05/11/2018 | 111797/2019 |
| ADRIANA OLIVEIRA PARADELAS | EYQ-4577 | M.TRANS | 709.18.2917604 | 1 | 07/11/2018 | 116289/2019 |
| ADRIANA OLIVEIRA SOARES | 533.111.003.000 | IPU | 101.18.0229844 | 11 | 18/11/2018 | 089943/2019 |
| ADRIANA PADILHA | 002.054.015.315 | IPU | 101.18.0020081 | 11 | 15/11/2018 | 076926/2019 |
| ADRIANA PATRICIA FERNANDES DE ALMEIDA | DLK-6753 | M.TRANS | 709.18.2879285 | 1 | 05/11/2018 | 099361/2019 |
| ADRIANA PAULA AMERICO | 003.047.016.634 | IPU | 101.18.0031167 | 11 | 19/11/2018 | 077619/2019 |
| ADRIANA PAULA BARCELOS LEITE | 018.080.008.000 | IPU | 101.18.0125314 | 11 | 19/11/2018 | 082319/2019 |
| ADRIANA PAULA DA SILVA LACERDA | DAH-9295 | M.TRANS | 709.18.2905294 | 1 | 05/11/2018 | 111184/2019 |
| ADRIANA PAULA SERETE | DMT-6030 | M.TRANS | 709.18.2887686 | 1 | 05/11/2018 | 102788/2019 |
| ADRIANA PEDREIRA DE OLIVEIRA | 029.012.029.000 | IPU | 101.18.0169548 | 11 | 16/11/2018 | 085011/2019 |
| ADRIANA PEREIRA DA ROSA | OMH-0626 | M.TRANS | 709.18.2911200 | 1 | 07/11/2018 | 113771/2019 |
| ADRIANA PEREIRA DE LIMA | 524.017.025.000 | IPU | 101.18.0216006 | 11 | 17/11/2018 | 088437/2019 |
| ADRIANA PEREIRA DOS SANTOS | 016.015.127.088 | IPU | 101.18.0114175 | 11 | 08/11/2018 | 081688/2019 |
| ADRIANA PEREIRA FACCINA | 016.015.124.073 | IPU | 101.18.0113536 | 11 | 12/11/2018 | 081633/2019 |
| ADRIANA PEREIRA ROA | FRM-5667 | M.TRANS | 709.18.2917658 | 1 | 07/11/2018 | 116322/2019 |
| ADRIANA PIRES DO NASCIMENTO | CRK-0216 | M.TRANS | 709.18.2892464 | 1 | 05/11/2018 | 104908/2019 |
| ADRIANA PRISCILA RAMOS ALVES | GIZ-1399 | M.TRANS | 709.18.2879726 | 1 | 05/11/2018 | 099526/2019 |
| ADRIANA PRISCILA RAMOS ALVES | GIZ-1399 | M.TRANS | 709.18.2889576 | 1 | 05/11/2018 | 103602/2019 |
| ADRIANA RAMOS DE OLIVEIRA | DPK-1596 | M.TRANS | 709.18.2906067 | 1 | 05/11/2018 | 111499/2019 |
| ADRIANA RAMOS ROSA | 017.024.057.209 | IPU | 101.18.0119433 | 11 | 12/11/2018 | 081957/2019 |
| ADRIANA RAMOS ROSA | EZD-3301 | M.TRANS | 709.18.2875711 | 1 | 05/11/2018 | 097920/2019 |
| ADRIANA RAMOS ROSA | EZD-3301 | M.TRANS | 709.18.2910044 | 1 | 07/11/2018 | 113346/2019 |
| ADRIANA RIQUE PESSOTTI | LPJ-3145 | M.TRANS | 709.18.2904479 | 1 | 05/11/2018 | 110843/2019 |
| ADRIANA ROCHA DOS SANTOS | EYK-3013 | M.TRANS | 709.18.2889711 | 1 | 05/11/2018 | 103660/2019 |
| ADRIANA ROCHA MARCONDES | ERK-9280 | M.TRANS | 709.18.2924073 | 1 | 19/11/2018 | 119045/2019 |
| ADRIANA ROCHA MARCONDES | ERK-9280 | M.TRANS | 709.18.2945680 | 1 | 28/11/2018 | 129291/2019 |
| ADRIANA RODRIGUES DOS SANTOS | 532.076.023.000 | IPU | 101.18.0223537 | 11 | 15/11/2018 | 089235/2019 |
| ADRIANA ROSE FERNANDES | ERK-0418 | M.TRANS | 709.18.2930777 | 1 | 19/11/2018 | 122742/2019 |
| ADRIANA ROSECLER NASCIMENTO ALVARES | 033.124.049.078 | IPU | 101.18.0196497 | 11 | 18/11/2018 | 086723/2019 |
| ADRIANA SACILOTTO | GHY-4452 | M.TRANS | 709.18.2880815 | 1 | 05/11/2018 | 099954/2019 |
| ADRIANA SACILOTTO | GHY-4452 | M.TRANS | 709.18.2894213 | 1 | 05/11/2018 | 105800/2019 |
| ADRIANA SILVA DA ROCHA | 022.024.027.162 | IPU | 101.18.0143315 | 11 | 20/11/2018 | 083450/2019 |
| ADRIANA SILVA FARIAS | DZS-6847 | M.TRANS | 709.18.2922938 | 1 | 19/11/2018 | 118434/2019 |
| ADRIANA SILVA MACHADO | 029.075.010.000 | IPU | 101.18.0172749 | 11 | 16/11/2018 | 085152/2019 |
| ADRIANA SOUZA QUEIROZ | 229.716 | TX/PPUB | 708.18.2787228 | 3 | 05/11/2018 | 096033/2019 |
| ADRIANA TANELLI | BPF-7581 | M.TRANS | 709.18.2927960 | 1 | 19/11/2018 | 121137/2019 |
| ADRIANA TEIXEIRA RODRIGUES | EKK-9824 | M.TRANS | 709.18.2912247 | 1 | 07/11/2018 | 114211/2019 |
| ADRIANA TRAUTMANN FULEKI | FDT-9901 | M.TRANS | 709.18.2905413 | 1 | 05/11/2018 | 111231/2019 |
| ADRIANA TRAUTMANN FULEKI | FDT-9901 | M.TRANS | 709.18.2937546 | 1 | 21/11/2018 | 126023/2019 |
| ADRIANA URBANO DE FARIA | DMI-1826 | M.TRANS | 709.18.2889151 | 1 | 05/11/2018 | 103417/2019 |
| ADRIANA VALENCA DA SILVA | EIE-9120 | M.TRANS | 709.18.2875300 | 1 | 05/11/2018 | 097748/2019 |
| ADRIANA VALERIO DOS SANTOS | EGY-6138 | M.TRANS | 709.18.2893803 | 1 | 05/11/2018 | 105576/2019 |
| ADRIANA VIEIRA CABRAL | FNL-0664 | M.TRANS | 709.18.2881682 | 1 | 05/11/2018 | 100314/2019 |
| ADRIANA VILLELA PUGA | DXT-6587 | M.TRANS | 709.18.2912056 | 1 | 07/11/2018 | 114123/2019 |
| ADRIANA VITORINO | ERU-1510 | M.TRANS | 709.18.2931699 | 1 | 19/11/2018 | 123272/2019 |
| ADRIANA YURIKO TAKANO SANTOS | 521.431.015.000 | IPU | 101.18.2647652 | 7 | 29/11/2018 | 091318/2019 |
| ADRIANA YURIKO TAKANO SANTOS | 521.431.015.000 | IPU | 101.18.2737232 | 5 | 24/11/2018 | 091425/2019 |
| ADRIANE BARILLI | 006.081.114.037 | IPU | 101.18.0061470 | 11 | 16/11/2018 | 079378/2019 |
| ADRIANE CARDOSO FERREIRA | DWP-7906 | M.TRANS | 709.18.2904281 | 1 | 05/11/2018 | 110756/2019 |
| ADRIANE DE MELO PERES | 025.117.052.318 | IPU | 101.18.0159080 | 11 | 19/11/2018 | 084331/2019 |
| ADRIANE LEAL BARROS FILENGA RODRIGUES | EJD-3005 | M.TRANS | 709.18.2926138 | 1 | 19/11/2018 | 120266/2019 |
| ADRIANI ALVES DE OLIVEIRA | 524.422.016.000 | IPU | 101.18.0217942 | 11 | 17/11/2018 | 088674/2019 |
| ADRIANNE KELLI LOESCHKE PEREIRA | 025.059.008.013 | IPU | 101.18.0154651 | 11 | 19/11/2018 | 084161/2019 |
| ADRIANNE SANTOS GONDO FAVALLI | 029.101.005.000 | IPU | 101.18.0173216 | 11 | 16/11/2018 | 085176/2019 |
| ADRIANO ABIB VIEIRA | DUU-6357 | M.TRANS | 709.18.2884653 | 1 | 05/11/2018 | 101560/2019 |
| ADRIANO ADOLFO DE OLIVEIRA MARQUES | GTD-8311 | M.TRANS | 709.18.2930434 | 1 | 19/11/2018 | 122525/2019 |
| ADRIANO ALVES DA SILVA | EGW-4475 | M.TRANS | 709.18.2937684 | 1 | 21/11/2018 | 126082/2019 |
| ADRIANO ALVES DE SOUZA | 003.100.001.073 | IPU | 101.18.0033601 | 11 | 19/11/2018 | 077780/2019 |
| ADRIANO AMARO DE OLIVEIRA | EYT-3347 | M.TRANS | 709.18.2871746 | 1 | 05/11/2018 | 096219/2019 |
| ADRIANO AMARO DE OLIVEIRA | EYT-3347 | M.TRANS | 709.18.2921222 | 1 | 19/11/2018 | 117673/2019 |
| ADRIANO ANGELO CORREIA | CRK-0898 | M.TRANS | 709.18.2936292 | 1 | 21/11/2018 | 125372/2019 |
| ADRIANO ANTONIO DA SILVA | DSC-2488 | M.TRANS | 709.18.2904756 | 1 | 05/11/2018 | 110969/2019 |
| ADRIANO APARECIDO RODRIGUES STORTI | DGJ-0290 | M.TRANS | 709.18.2892394 | 1 | 05/11/2018 | 104872/2019 |
| ADRIANO APARECIDO ZANCANARO SILVA | 001.038.056.077 | IPU | 101.18.0008145 | 11 | 16/11/2018 | 076466/2019 |

| | | | | | | |
|--|-----------------|---------|----------------|----|------------|-------------|
| ADRIANO AUGUSTO CAETANO | 016.015.124.180 | IPTU | 101.18.0113643 | 11 | 12/11/2018 | 081641/2019 |
| ADRIANO AUGUSTO FERREIRA | 026.046.068.001 | IPTU | 101.18.0160985 | 11 | 12/11/2018 | 084460/2019 |
| ADRIANO AUGUSTO FERREIRA - ESPOLIO | 030.088.070.002 | IPTU | 101.18.0176814 | 11 | 18/11/2018 | 085388/2019 |
| ADRIANO AUGUSTO MOLEDO BONAVALGIA MORENO | GEK-6278 | M.TRANS | 709.18.2939675 | 1 | 28/11/2018 | 126774/2019 |
| ADRIANO BALDARENA | 003.047.016.933 | IPTU | 101.18.0031464 | 11 | 19/11/2018 | 077667/2019 |
| ADRIANO BASTOS DO NASCIMENTO | BOQ-1773 | M.TRANS | 709.18.2887292 | 1 | 05/11/2018 | 102610/2019 |
| ADRIANO BERTHI JUNIOR | EWL-5159 | M.TRANS | 709.18.2889157 | 1 | 05/11/2018 | 103421/2019 |
| ADRIANO BEZERRA DE ARAUJO | LRH-0823 | M.TRANS | 709.18.2880271 | 1 | 05/11/2018 | 099745/2019 |
| ADRIANO BRAZ DOS SANTOS ALBERTINI | 001.087.051.026 | IPTU | 101.18.0013399 | 11 | 16/11/2018 | 076674/2019 |
| ADRIANO CALDAS FIDELIS DOS SANTOS | DDO-9699 | M.TRANS | 709.18.2904490 | 1 | 05/11/2018 | 110848/2019 |
| ADRIANO CAMPOS RODRIGUES | GYG-1612 | M.TRANS | 709.18.2891688 | 1 | 05/11/2018 | 104523/2019 |
| ADRIANO CARNEIRO DA SILVA | NML-3638 | M.TRANS | 709.18.2898400 | 1 | 05/11/2018 | 107895/2019 |
| ADRIANO CARNEIRO DA SILVA | NML-3638 | M.TRANS | 709.18.2898547 | 1 | 05/11/2018 | 107993/2019 |
| ADRIANO CARNEIRO DA SILVA | NML-3638 | M.TRANS | 709.18.2898646 | 1 | 05/11/2018 | 108053/2019 |
| ADRIANO CEITO DE OLIVEIRA | BKO-6600 | M.TRANS | 709.18.2888054 | 1 | 05/11/2018 | 102963/2019 |
| ADRIANO CEITO DE OLIVEIRA | BKO-6600 | M.TRANS | 709.18.2888809 | 1 | 05/11/2018 | 103278/2019 |
| ADRIANO CEITO DE OLIVEIRA | BKO-6600 | M.TRANS | 709.18.2888893 | 1 | 05/11/2018 | 103357/2019 |
| ADRIANO CEZAR CONTI BRAVIN | 236.500 | TFFP/FX | 406.18.2837952 | 2 | 01/11/2018 | 094976/2019 |
| ADRIANO CEZAR CONTI BRAVIN | 236.500 | TFFP/FX | 406.18.2837955 | 2 | 01/11/2018 | 094977/2019 |
| ADRIANO CLAUDIO SOARES | 013.068.019.000 | IPTU | 101.18.0103806 | 11 | 15/11/2018 | 080094/2019 |
| ADRIANO CUSTODIO ORTIZ | EUV-8577 | M.TRANS | 709.18.2924966 | 1 | 19/11/2018 | 119531/2019 |
| ADRIANO CUTAREV | GGH-6806 | M.TRANS | 709.18.2939092 | 1 | 28/11/2018 | 126486/2019 |
| ADRIANO DA CONCEICAO ARAUJO | EOH-9616 | M.TRANS | 709.18.2878734 | 1 | 05/11/2018 | 099124/2019 |
| ADRIANO DA SILVA LIMA | GIK-5407 | M.TRANS | 709.18.2900480 | 1 | 05/11/2018 | 108999/2019 |
| ADRIANO DA SILVA MIRANDA | EIY-2914 | M.TRANS | 709.18.2888306 | 1 | 05/11/2018 | 103067/2019 |
| ADRIANO DA SILVA MIRANDA | EIY-2914 | M.TRANS | 709.18.2888543 | 1 | 05/11/2018 | 103167/2019 |
| ADRIANO DA SILVA PORTO TRANSPORTES EPP | FHF-2546 | M.TRANS | 709.18.2888560 | 1 | 05/11/2018 | 103173/2019 |
| ADRIANO DE MORAES AMARAL | 019.073.013.005 | IPTU | 101.18.0130172 | 11 | 18/11/2018 | 082594/2019 |
| ADRIANO DE SOUSA | 534.304.031.000 | CIP | 105.18.0250705 | 11 | 26/11/2018 | 093597/2019 |
| ADRIANO DE SOUSA LOREDO | GBT-0599 | M.TRANS | 709.18.2901498 | 1 | 05/11/2018 | 109499/2019 |
| ADRIANO DO PRADO | 027.071.031.000 | IPTU | 101.18.0165414 | 11 | 15/11/2018 | 084765/2019 |
| ADRIANO DO VALE SILVA | DOK-2983 | M.TRANS | 709.18.2882224 | 1 | 05/11/2018 | 100570/2019 |
| ADRIANO DOMINGUES PIVA | 015.048.063.000 | IPTU | 101.18.0109276 | 11 | 12/11/2018 | 081356/2019 |
| ADRIANO DOS SANTOS FERREIRA | 532.315.052.000 | CIP | 105.18.0249560 | 11 | 26/11/2018 | 093050/2019 |
| ADRIANO DOS SANTOS MORENO | 004.109.071.012 | IPTU | 101.18.0044735 | 11 | 17/11/2018 | 078427/2019 |
| ADRIANO DOS SANTOS SILVA | FFP-8433 | M.TRANS | 709.18.2930838 | 1 | 19/11/2018 | 122778/2019 |
| ADRIANO EDUARDO DA SILVA MOURA | GCS-9111 | M.TRANS | 709.18.2924043 | 1 | 19/11/2018 | 119034/2019 |
| ADRIANO ESTEVES PEREIRA | 029.103.016.000 | IPTU | 101.18.0173244 | 11 | 16/11/2018 | 085179/2019 |
| ADRIANO FALCAO | 017.011.009.000 | IPTU | 101.18.0117862 | 11 | 12/11/2018 | 081864/2019 |
| ADRIANO FERNANDES VARGAS | 029.150.008.000 | IPTU | 101.18.0174018 | 11 | 16/11/2018 | 085233/2019 |
| ADRIANO FERREIRA | 014.029.014.089 | IPTU | 101.18.0105865 | 11 | 12/11/2018 | 081129/2019 |
| ADRIANO FERREIRA BATISTA | 534.302.096.000 | CIP | 105.18.0250644 | 11 | 26/11/2018 | 093553/2019 |
| ADRIANO FERREIRA DE JESUS | EED-6061 | M.TRANS | 709.18.2924418 | 1 | 19/11/2018 | 119214/2019 |
| ADRIANO FERREIRA DO NASCIMENTO | ERZ-3857 | M.TRANS | 709.18.2928352 | 1 | 19/11/2018 | 121323/2019 |
| ADRIANO FLORENTINO DE OLIVEIRA | BIN-8409 | M.TRANS | 709.18.2898869 | 1 | 05/11/2018 | 108171/2019 |
| ADRIANO FRANCISCO DA PAIXAO | FFS-7277 | M.TRANS | 709.18.2878253 | 1 | 05/11/2018 | 098927/2019 |
| ADRIANO FRANCISCO DOS SANTOS | 532.312.034.000 | IPTU | 101.18.0226886 | 11 | 15/11/2018 | 089573/2019 |
| ADRIANO GALDINO DA SILVA | GDG-2829 | M.TRANS | 709.18.2885765 | 1 | 05/11/2018 | 101975/2019 |
| ADRIANO GARCIA DA SILVA | CWX-0148 | M.TRANS | 709.18.2925495 | 1 | 19/11/2018 | 119846/2019 |
| ADRIANO GARCIA DINIS JUNIOR | FQW-1391 | M.TRANS | 709.18.2921440 | 1 | 19/11/2018 | 117760/2019 |
| ADRIANO GATI AMARAL | EBM-7526 | M.TRANS | 709.18.2871469 | 1 | 05/11/2018 | 096100/2019 |
| ADRIANO GOMES DO NASCIMENTO | 029.155.028.000 | IPTU | 101.18.0174198 | 11 | 09/11/2018 | 085246/2019 |
| ADRIANO GOMES FERREIRA | FSZ-5064 | M.TRANS | 709.18.2887393 | 1 | 05/11/2018 | 102654/2019 |
| ADRIANO GONCALVES | EUL-2276 | M.TRANS | 709.18.2922846 | 1 | 19/11/2018 | 118392/2019 |
| ADRIANO GONCALVES FERREIRA | 024.072.029.000 | IPTU | 101.18.2646591 | 7 | 22/11/2018 | 091310/2019 |
| ADRIANO IACCINO | CLL-9164 | M.TRANS | 709.18.2892358 | 1 | 05/11/2018 | 104856/2019 |
| ADRIANO INACIO DOS SANTOS | 017.032.016.000 | IPTU | 101.18.0119740 | 11 | 12/11/2018 | 081968/2019 |
| ADRIANO JOSE DE OLIVEIRA | GCA-2149 | M.TRANS | 709.18.2893059 | 1 | 05/11/2018 | 105187/2019 |
| ADRIANO JOSE IZABEL | | PP/FUNE | 702.17.4007301 | 11 | 03/11/2018 | 095140/2019 |
| ADRIANO JOSE LUIZ DA SILVA | DCJ-1302 | M.TRANS | 709.18.2889466 | 1 | 05/11/2018 | 103541/2019 |
| ADRIANO LEANDRO VIEIRA ALVES | DAU-8554 | M.TRANS | 709.18.2893094 | 1 | 05/11/2018 | 105203/2019 |
| ADRIANO LOPES CORDEIRO | DHG-8300 | M.TRANS | 709.18.2890276 | 1 | 05/11/2018 | 103933/2019 |
| ADRIANO LUIZ DIOGO | DYG-4544 | M.TRANS | 709.18.2902884 | 1 | 05/11/2018 | 110136/2019 |
| ADRIANO LUIZ PEREIRA | FFS-7756 | M.TRANS | 709.18.2890361 | 1 | 05/11/2018 | 103977/2019 |
| ADRIANO LUIZ DA SILVA | ARF-7752 | M.TRANS | 709.18.2899633 | 1 | 05/11/2018 | 108615/2019 |
| ADRIANO MACENA DE SOUZA | ATC-9965 | M.TRANS | 709.18.2873672 | 1 | 05/11/2018 | 097052/2019 |
| ADRIANO MACENA DE SOUZA | ATC-9965 | M.TRANS | 709.18.2888453 | 1 | 05/11/2018 | 103129/2019 |
| ADRIANO MACENA DE SOUZA | ATC-9965 | M.TRANS | 709.18.2919088 | 1 | 07/11/2018 | 117000/2019 |
| ADRIANO MACHADO RODRIGUES JR | EBH-2552 | M.TRANS | 709.18.2926605 | 1 | 19/11/2018 | 120516/2019 |
| ADRIANO MAIA ALVES | GAS-1958 | M.TRANS | 709.18.2908350 | 1 | 05/11/2018 | 112601/2019 |
| ADRIANO MAINARDES MOREIRA | CXV-7273 | M.TRANS | 709.18.2931371 | 1 | 19/11/2018 | 123069/2019 |
| ADRIANO MAINARDES MOREIRA | CXV-7273 | M.TRANS | 709.18.2934309 | 1 | 19/11/2018 | 124558/2019 |
| ADRIANO MARQUES CALIF | EEEN-6617 | M.TRANS | 709.18.2887380 | 1 | 05/11/2018 | 102649/2019 |
| ADRIANO MARTINS LIBERATO | EGR-9038 | M.TRANS | 709.18.2937578 | 1 | 21/11/2018 | 126036/2019 |
| ADRIANO MATIAS DA SILVA | ELF-2467 | M.TRANS | 709.18.2935075 | 1 | 19/11/2018 | 124956/2019 |
| ADRIANO MEIRELES DE FREITAS | 021.074.049.000 | IPTU | 101.18.0141430 | 11 | 18/11/2018 | 083330/2019 |
| ADRIANO MEIRELES DE FREITAS | BHJ-3523 | M.TRANS | 709.18.2884646 | 1 | 05/11/2018 | 101556/2019 |
| ADRIANO MELO DE SOUSA | 003.047.015.116 | IPTU | 101.18.0030289 | 11 | 19/11/2018 | 077532/2019 |
| ADRIANO MOREIRA DE OLIVEIRA | CIG-5839 | M.TRANS | 709.18.2897929 | 1 | 05/11/2018 | 107603/2019 |
| ADRIANO MOURA DE SOUTO RODRIGUES | 025.102.001.052 | IPTU | 101.18.0157251 | 11 | 19/11/2018 | 084242/2019 |
| ADRIANO NASCIMENTO | DDY-4854 | M.TRANS | 709.18.2886504 | 1 | 05/11/2018 | 102290/2019 |
| ADRIANO NASCIMENTO | DDY-4854 | M.TRANS | 709.18.2897774 | 1 | 05/11/2018 | 107507/2019 |
| ADRIANO NASCIMENTO | DDY-4854 | M.TRANS | 709.18.2930086 | 1 | 19/11/2018 | 122254/2019 |
| ADRIANO NASCIMENTO | DDY-4854 | M.TRANS | 709.18.2930237 | 1 | 19/11/2018 | 122376/2019 |
| ADRIANO NOGUEIRA OFNER | EYM-5301 | M.TRANS | 709.18.2928248 | 1 | 19/11/2018 | 121266/2019 |
| ADRIANO PAIXAO ALMEIDA | DVP-1804 | M.TRANS | 709.18.2925451 | 1 | 19/11/2018 | 119820/2019 |
| ADRIANO PALANGE | EPW-2335 | M.TRANS | 709.18.2922293 | 1 | 19/11/2018 | 118134/2019 |
| ADRIANO PARFENOVAS | 030.082.056.000 | IPTU | 101.18.0176393 | 11 | 18/11/2018 | 085361/2019 |
| ADRIANO PAULA DO CARMO | DYR-4600 | M.TRANS | 709.18.2936208 | 1 | 21/11/2018 | 125332/2019 |
| ADRIANO PENNA BARBOSA | AXB-8945 | M.TRANS | 709.18.2877729 | 1 | 05/11/2018 | 098690/2019 |
| ADRIANO PENNA BARBOSA | AXB-8945 | M.TRANS | 709.18.2878186 | 1 | 05/11/2018 | 098898/2019 |
| ADRIANO PENNA BARBOSA | AXB-8945 | M.TRANS | 709.18.2922355 | 1 | 19/11/2018 | 118167/2019 |

| | | | | | | |
|---|-----------------|---------|----------------|----|------------|-------------|
| ADRIANO PEREIRA | AYJ-9543 | M.TRANS | 709.18.2901663 | 1 | 05/11/2018 | 109566/2019 |
| ADRIANO PEREIRA | AYJ-9543 | M.TRANS | 709.18.2936996 | 1 | 21/11/2018 | 125744/2019 |
| ADRIANO PEREIRA LEITE | 003.101.004.011 | IPU | 101.18.0033736 | 11 | 19/11/2018 | 077783/2019 |
| ADRIANO PEREIRA PARCEASEPE | EUK-7513 | M.TRANS | 709.18.2940372 | 1 | 28/11/2018 | 127105/2019 |
| ADRIANO PERIGO | CMJ-8450 | M.TRANS | 709.18.2899575 | 1 | 05/11/2018 | 108593/2019 |
| ADRIANO PINTO DO AMARAL | 008.042.039.000 | IPU | 101.18.0075054 | 11 | 16/11/2018 | 079843/2019 |
| ADRIANO PIRES DI LUCCIO | FOO-9759 | M.TRANS | 709.18.2882606 | 1 | 05/11/2018 | 100713/2019 |
| ADRIANO RAMINHO LUZ | FNW-8788 | M.TRANS | 709.18.2873952 | 1 | 05/11/2018 | 097172/2019 |
| ADRIANO RAMINHO LUZ | FNW-8788 | M.TRANS | 709.18.2909574 | 1 | 07/11/2018 | 113138/2019 |
| ADRIANO RIBEIRO DE ARAUJO | DLN-1157 | M.TRANS | 709.18.2901700 | 1 | 05/11/2018 | 109586/2019 |
| ADRIANO RIBEIRO MARINS | FUY-3671 | M.TRANS | 709.18.2887557 | 1 | 05/11/2018 | 102730/2019 |
| ADRIANO RIBEIRO MARINS | FUY-3671 | M.TRANS | 709.18.2926786 | 1 | 19/11/2018 | 120594/2019 |
| ADRIANO RODRIGO ROMANO | 532.523.006.000 | CIP | 105.18.0249676 | 11 | 26/11/2018 | 093094/2019 |
| ADRIANO RODRIGUES ALVES | 019.030.012.002 | IPU | 101.18.0128606 | 11 | 18/11/2018 | 082476/2019 |
| ADRIANO RODRIGUES PORTO | CMV-3740 | M.TRANS | 709.18.2923407 | 1 | 19/11/2018 | 118721/2019 |
| ADRIANO RUIZ ZANCANELA | EYK-1662 | M.TRANS | 709.18.2879842 | 1 | 05/11/2018 | 099572/2019 |
| ADRIANO SAKURAI | FID-6134 | M.TRANS | 709.18.2872983 | 1 | 05/11/2018 | 096754/2019 |
| ADRIANO SAMPAIO COELHO | 004.050.317.060 | IPU | 101.18.0041534 | 11 | 17/11/2018 | 078275/2019 |
| ADRIANO SIMONASSI | EKX-8840 | M.TRANS | 709.18.2924077 | 1 | 19/11/2018 | 119047/2019 |
| ADRIANO SIQUEIRA GOMES | EUM-0783 | M.TRANS | 709.18.2878193 | 1 | 05/11/2018 | 098901/2019 |
| ADRIANO SOARES FERNANDES | DPD-1295 | M.TRANS | 709.18.2906492 | 1 | 05/11/2018 | 111705/2019 |
| ADRIANO SOUZA OLIVEIRA | FUT-2454 | M.TRANS | 709.18.2933994 | 1 | 19/11/2018 | 124400/2019 |
| ADRIANO TERRA DA SILVA | EGS-8136 | M.TRANS | 709.18.2925709 | 1 | 19/11/2018 | 119994/2019 |
| ADRIANO VIGGIANO VALVERDE | | ISS CC | 705.18.2770332 | 4 | 19/11/2018 | 095616/2019 |
| ADRIANO WAGNER DE ARAGAO | GBU-5670 | M.TRANS | 709.18.2925051 | 1 | 19/11/2018 | 119582/2019 |
| ADRIANO ZANELLATO | DNE-2662 | M.TRANS | 709.18.2934688 | 1 | 19/11/2018 | 124750/2019 |
| ADRIAO AUGUSTO | 006.029.072.000 | IPU | 101.18.0056850 | 11 | 16/11/2018 | 079116/2019 |
| ADRIAO AUGUSTO | 6.029.072.000 | CIP | 105.18.0245424 | 11 | 26/11/2018 | 092018/2019 |
| ADRIAO AUGUSTO | 006.029.072.000 | MULTA | 704.18.2869975 | 1 | 12/11/2018 | 095429/2019 |
| ADRIATIC SERVICE PECAS E SERVICOS LTDA | FIL-1505 | M.TRANS | 709.18.2945876 | 1 | 28/11/2018 | 129373/2019 |
| ADRIATIC SERVICE PECAS E SERVICOS LTDA | FIL-1505 | M.TRANS | 709.18.2945962 | 1 | 28/11/2018 | 129411/2019 |
| ADRIEL EDUARDO | BNP-3023 | M.TRANS | 709.18.2898971 | 1 | 05/11/2018 | 108232/2019 |
| ADRIELE MENDONCA TEIXEIRA | DSB-1774 | M.TRANS | 709.18.2930549 | 1 | 19/11/2018 | 122609/2019 |
| ADRIELLE DE FREITAS RODRIGUES | KZX-8949 | M.TRANS | 709.18.2926284 | 1 | 19/11/2018 | 120356/2019 |
| ADRIELLE JORGE MORE BALDASSO | AYQ-3290 | M.TRANS | 709.18.2879625 | 1 | 05/11/2018 | 099486/2019 |
| ADRIELLE JORGE MORE BALDASSO | AYQ-3290 | M.TRANS | 709.18.2885755 | 1 | 05/11/2018 | 101970/2019 |
| ADRIELLI CAMBOLETE DE CARVALHO | CPX-1331 | M.TRANS | 709.18.2887023 | 1 | 05/11/2018 | 102501/2019 |
| ADRIELLY FERNANDA DA SILVA | DBQ-9555 | M.TRANS | 709.18.2879280 | 1 | 05/11/2018 | 099358/2019 |
| ADRIENNE DE ALMEIDA GUEDES LOPEZ | FSA-1637 | M.TRANS | 709.18.2931060 | 1 | 19/11/2018 | 122900/2019 |
| ADRIGA TRANSPORTES LTDA EPP | GFF-3300 | M.TRANS | 709.18.2944503 | 1 | 28/11/2018 | 128757/2019 |
| ADRIX PIZZARIA LTDA | 266.335 | TFFP/FX | 406.18.2868817 | 2 | 29/11/2018 | 095046/2019 |
| ADRIZYL RESINAS SINTETICAS S/A | 013.023.037.000 | IPU | 101.18.0101083 | 11 | 15/11/2018 | 080876/2019 |
| ADRIZYL RESINAS SINTETICAS S/A | 13.023.037.000 | CIP | 105.18.0245817 | 11 | 26/11/2018 | 092078/2019 |
| ADRYAN RAMUNO PACIELLI | DJZ-5653 | M.TRANS | 709.18.2922908 | 1 | 19/11/2018 | 118422/2019 |
| ADS SILVA TRANSPORTES TERRESTRES EIRELI | 266.056 | TFFP/FX | 406.18.2868246 | 2 | 22/11/2018 | 095023/2019 |
| ADVALDO GOMES DA COSTA | 522.019.016.000 | IPU | 101.18.0213429 | 11 | 12/11/2018 | 088179/2019 |
| ADVALDO PEREIRA DA SILVA | DDW-4419 | M.TRANS | 709.18.2917359 | 1 | 07/11/2018 | 116117/2019 |
| ADVANCE AGENCIA DE TRADUCOES LTDA | EVE-8566 | M.TRANS | 709.18.2901041 | 1 | 05/11/2018 | 109277/2019 |
| ADVANCE TRANSATUR TRANSP TURISTICA LTDA | MJS-4449 | M.TRANS | 709.18.2914735 | 1 | 07/11/2018 | 115127/2019 |
| ADVANILSON GUIMARAES DOS SANTOS | DRZ-7586 | M.TRANS | 709.18.2878435 | 1 | 05/11/2018 | 099000/2019 |
| ADVCOMM TECN FOTOL ACESSB LTDA EPP | FCZ-7711 | M.TRANS | 709.18.2942399 | 1 | 28/11/2018 | 127919/2019 |
| ADVENTURE MOTOS EIRELI ME | CSX-2753 | M.TRANS | 709.18.2914554 | 1 | 07/11/2018 | 115074/2019 |
| ADVENTURE MOTOS EIRELI ME | CSX-2753 | M.TRANS | 709.18.2943480 | 1 | 28/11/2018 | 128302/2019 |
| AE COMERCIO E DESIGN DE MOVEIS EIRELLI - EPP | 240.646 | ISS | 291.18.2565800 | 1 | 15/11/2018 | 094085/2019 |
| AECIO SOARES BOTELHO | 534.119.055.000 | IPU | 101.18.0235749 | 11 | 18/11/2018 | 090545/2019 |
| AECIO SOARES BOTELHO | DCY-3144 | M.TRANS | 709.18.2932949 | 1 | 19/11/2018 | 123936/2019 |
| AELSON ARLINDO DA SILVA | 512.024.140.000 | CIP | 105.18.0247671 | 11 | 26/11/2018 | 092473/2019 |
| AELSON GALDINO DE SOUZA | CBA-3820 | M.TRANS | 709.18.2908479 | 1 | 05/11/2018 | 112669/2019 |
| AELTON CAVALCANTE DOS SANTOS | INH-3164 | M.TRANS | 709.18.2873868 | 1 | 05/11/2018 | 097140/2019 |
| AEREO LESTE CARGAS E ENCOMENDAS LTDA | FCB-5903 | M.TRANS | 709.18.2925404 | 1 | 19/11/2018 | 119796/2019 |
| AERO PEIXE CABECA DE BAGRE LANCHONETE LTDA EP | EBC-0907 | M.TRANS | 709.18.2896369 | 1 | 05/11/2018 | 106852/2019 |
| AEROACO COMERCIO DE FERRO E ACO LTDA EPP | EUF-6077 | M.TRANS | 709.18.2914202 | 1 | 07/11/2018 | 114976/2019 |
| AEROCAR COMERCIO DE INSTRUMENTOS AUTOMOTIVO | CNS-4271 | M.TRANS | 709.18.2942158 | 1 | 28/11/2018 | 127853/2019 |
| AEROFLEX INDUSTRIA DE AEROSOL LTDA | AVL-4816 | M.TRANS | 709.18.2941725 | 1 | 28/11/2018 | 127712/2019 |
| AEROMAR TRANSPORTES LTDA EPP | FZA-8343 | M.TRANS | 709.18.2892151 | 1 | 05/11/2018 | 104724/2019 |
| AEROMAR TRANSPORTES LTDA EPP | CCU-7878 | M.TRANS | 709.18.2939317 | 1 | 28/11/2018 | 126589/2019 |
| AEX ADMINISTRACAO DE IMOVEIS LTDA | 510.100.048.026 | IPU | 101.18.0198877 | 11 | 11/11/2018 | 086911/2019 |
| AEX COMERCIAL E REPRESENTACAO LTDA - EPP | 264.114 | TFFP/FX | 406.18.2770053 | 4 | 12/11/2018 | 094896/2019 |
| AFA DELIVERY SERV. DE ENTREGAS RAPIDAS EIRELI | 206.311 | ISS | 291.18.2554494 | 1 | 15/08/2018 | 093974/2019 |
| AFB MAQUINAS E EQUIPAMENTOS EIRELI ME | 247.674 | ISS | 292.18.2564375 | 1 | 15/11/2018 | 094767/2019 |
| AFC 3 ENGENHARIA LTDA | FRG-9062 | M.TRANS | 709.18.2900846 | 1 | 05/11/2018 | 109183/2019 |
| AFFONSO CELSO PARPINELLI GONCALVES | FQI-4515 | M.TRANS | 709.18.2939184 | 1 | 28/11/2018 | 126529/2019 |
| AFFONSO GARCIA RODRIGUES | 011.033.113.011 | IPU | 101.18.0088744 | 11 | 15/11/2018 | 080371/2019 |
| AFFONSO LUCAS - ESPOLIO | 534.102.011.000 | IPU | 101.18.0234981 | 11 | 18/11/2018 | 090446/2019 |
| AFIL LOCAAO LTDA EPP | QNE-9894 | M.TRANS | 709.18.2916917 | 1 | 07/11/2018 | 115928/2019 |
| AFMED SERVICOS MEDICOS LTDA EPP | FMM-2119 | M.TRANS | 709.18.2895510 | 1 | 05/11/2018 | 106504/2019 |
| AFONSA ISAUARA RODRIGUES SANTOS | GDK-9159 | M.TRANS | 709.18.2881409 | 1 | 05/11/2018 | 100204/2019 |
| AFONSO ALVES VIEIRA | 031.129.047.000 | IPU | 101.18.0184761 | 11 | 19/11/2018 | 085873/2019 |
| AFONSO ALVES VIEIRA | 031.129.047.000 | IPU | 101.18.2610189 | 7 | 02/11/2018 | 091273/2019 |
| AFONSO DE SOUZA | LKP-7538 | M.TRANS | 709.18.2881966 | 1 | 05/11/2018 | 100440/2019 |
| AFONSO FERNANDES DA SILVA | 533.333.033.000 | IPU | 101.18.0233464 | 11 | 18/11/2018 | 090303/2019 |
| AFONSO FERREIRA SANTOS | DIC-8216 | M.TRANS | 709.18.2922928 | 1 | 19/11/2018 | 118428/2019 |
| AFONSO FRANCISCO DE SOUSA | DQQ-2930 | M.TRANS | 709.18.2932111 | 1 | 19/11/2018 | 123515/2019 |
| AFONSO MARIA FERREIRA | 032.071.040.000 | IPU | 101.18.0188362 | 11 | 19/11/2018 | 086149/2019 |
| AFONSO NOGUEIRA CAETANO | EWO-3692 | M.TRANS | 709.18.2906245 | 1 | 05/11/2018 | 111577/2019 |
| AFONSO PRADO MORAES | ENK-7485 | M.TRANS | 709.18.2909395 | 1 | 07/11/2018 | 113052/2019 |
| AFONSO REPRESENTACOES LTDA ME | ELL-8089 | M.TRANS | 709.18.2882444 | 1 | 05/11/2018 | 100649/2019 |
| AFONSO RODRIGUES DA COSTA | 031.053.003.000 | IPU | 101.18.0181688 | 11 | 19/11/2018 | 085670/2019 |
| AFONSO RODRIGUES DA COSTA | 031.053.006.000 | IPU | 101.18.0181691 | 11 | 19/11/2018 | 085671/2019 |
| AFONSO TELLES | EZR-1353 | M.TRANS | 709.18.2939107 | 1 | 28/11/2018 | 126494/2019 |
| AFONSO YOSHINOBU NAKANO | 001.040.036.048 | IPU | 101.18.0008364 | 11 | 16/11/2018 | 076484/2019 |
| AFRA MERGULHAO KARAN | 030.137.014.000 | IPU | 101.18.0178434 | 11 | 18/11/2018 | 085497/2019 |

| | | | | | | |
|---|-----------------|---------|----------------|----|------------|-------------|
| AFRANIO HENRIQUE DE OLIVEIRA | FLZ-2648 | M.TRANS | 709.18.2935621 | 1 | 21/11/2018 | 125089/2019 |
| AG 7 COMERCIO DE EMBALAGENS EIRELI | FVR-2191 | M.TRANS | 709.18.2927937 | 1 | 19/11/2018 | 121127/2019 |
| AG NUCLEO PREST DE SSSV LTDA ME | GFP-6405 | M.TRANS | 709.18.2882917 | 1 | 05/11/2018 | 100847/2019 |
| AG7 COMERCIO DE EMBALAGENS EIRELI | FKI-3197 | M.TRANS | 709.18.2913371 | 1 | 07/11/2018 | 114720/2019 |
| AG7 COMERCIO DE EMBALAGENS EIRELI | FKI-3197 | M.TRANS | 709.18.2915766 | 1 | 07/11/2018 | 115512/2019 |
| AGACE EMB PLAS VID E DESC EIRELI ME | FXO-5762 | M.TRANS | 709.18.2895351 | 1 | 05/11/2018 | 106405/2019 |
| AGACE EMB PLAS VID E DESC EIRELI ME | FXO-5762 | M.TRANS | 709.18.2895383 | 1 | 05/11/2018 | 106425/2019 |
| AGACE EMB PLAS VID E DESC EIRELI ME | FXO-5762 | M.TRANS | 709.18.2895410 | 1 | 05/11/2018 | 106440/2019 |
| AGACE EMB PLAS VID E DESC EIRELI ME | FXO-5762 | M.TRANS | 709.18.2895501 | 1 | 05/11/2018 | 106498/2019 |
| AGACIO RAMALHO SARAIVA | 534.009.018.000 | IPU | 101.18.0233755 | 11 | 18/11/2018 | 090341/2019 |
| AGARRADINHO INDUSTRIA E COMERCIO DE BRINDES L | FSN-7910 | M.TRANS | 709.18.2942047 | 1 | 28/11/2018 | 127817/2019 |
| AGBERTO CORREIA DE MATOS | EAE-6284 | M.TRANS | 709.18.2929891 | 1 | 19/11/2018 | 122123/2019 |
| AGEM STAR TECNOLOGIA LTDA | GKB-5121 | M.TRANS | 709.18.2941459 | 1 | 28/11/2018 | 127629/2019 |
| AGEM STAR TECNOLOGIA LTDA | GKB-5121 | M.TRANS | 709.18.2944117 | 1 | 28/11/2018 | 128597/2019 |
| AGEM STAR TECNOLOGIA LTDA ME | ERX-3116 | M.TRANS | 709.18.2874006 | 1 | 05/11/2018 | 097192/2019 |
| AGENCIA CENTO E VINTE EIRELI | 265.920 | TFFP/FX | 406.18.2861709 | 2 | 16/11/2018 | 095013/2019 |
| AGENDA DO SAMBA | FWV-7212 | M.TRANS | 709.18.2893698 | 1 | 05/11/2018 | 105518/2019 |
| AGENILDO GABRIEL DOS SANTOS | 510.124.014.000 | IPU | 101.18.0200258 | 11 | 16/11/2018 | 087074/2019 |
| AGENOR ALBINO | 031.093.045.000 | IPU | 101.18.0183182 | 11 | 19/11/2018 | 085798/2019 |
| AGENOR BANDEIRA DE CARVALHO | FIL-6795 | M.TRANS | 709.18.2907314 | 1 | 05/11/2018 | 112111/2019 |
| AGENOR BATISTA DA SILVA | 031.083.013.001 | IPU | 101.18.0182780 | 11 | 19/11/2018 | 085760/2019 |
| AGENOR DE MATOS RIBEIRO | 031.060.008.000 | IPU | 101.18.0181965 | 11 | 19/11/2018 | 085706/2019 |
| AGENOR DOS SANTOS | 512.010.009.000 | IPU | 101.18.0202288 | 11 | 16/11/2018 | 087295/2019 |
| AGENOR FERREIRA DE MELO | 020.046.041.000 | IPU | 101.18.0132528 | 11 | 22/11/2018 | 082763/2019 |
| AGENOR GEA | ELC-0622 | M.TRANS | 709.18.2945931 | 1 | 28/11/2018 | 129394/2019 |
| AGENOR GOMES DA SILVA | 020.006.001.092 | IPU | 101.18.0130793 | 11 | 17/11/2018 | 082649/2019 |
| AGENOR HERREIRA | DYG-6439 | M.TRANS | 709.18.2890888 | 1 | 05/11/2018 | 104188/2019 |
| AGENOR JARDIM | 031.069.019.000 | IPU | 101.18.0182312 | 11 | 19/11/2018 | 085730/2019 |
| AGENOR MARCELINO | 229.727 | TX/PPUB | 708.18.2787236 | 3 | 05/11/2018 | 096037/2019 |
| AGENY SERQUEIRA PEREIRA | MLM-6999 | M.TRANS | 709.18.2897562 | 1 | 05/11/2018 | 107375/2019 |
| AGEP COMERCIO E PARTICIPACOES LTDA | 005.020.049.028 | IPU | 101.18.0047914 | 11 | 12/11/2018 | 078558/2019 |
| AGERCIO MARIANO DA SILVA | 511.021.010.000 | CIP | 105.18.0247438 | 11 | 26/11/2018 | 092383/2019 |
| AGESP ELETROTECNICA LTDA. | 141.298 | ISS | 291.18.2558649 | 1 | 15/11/2018 | 094005/2019 |
| AGESP ELETROTECNICA LTDA. | 141.298 | ISS | 292.18.2558665 | 1 | 15/11/2018 | 094669/2019 |
| AGEU DE ALMEIDA MACEDO | AYR-0694 | M.TRANS | 709.18.2889277 | 1 | 05/11/2018 | 103468/2019 |
| AGEU DUARTE SILVA NETO | 31.143.037.000 | CIP | 105.18.0246987 | 11 | 26/11/2018 | 092280/2019 |
| AGF BRASEG LEASING S A ARRENDAMENTO MERCANTIL | BRB-8561 | M.TRANS | 709.18.2944223 | 1 | 28/11/2018 | 128644/2019 |
| AGF BRASIL SEGUROS SA | BMP-8556 | M.TRANS | 709.18.2900872 | 1 | 05/11/2018 | 109193/2019 |
| AGF SERVICOS AUTOMOTIVOS LTDA ME | GEU-0302 | M.TRANS | 709.18.2905609 | 1 | 05/11/2018 | 111314/2019 |
| AGGEO GERALDO DE BARROS DOCES FINOS | 265.483 | TFFP/FX | 406.18.2837847 | 2 | 01/11/2018 | 094974/2019 |
| AGGEO DOS SANTOS TIEZZI | 005.058.003.047 | IPU | 101.18.0049608 | 11 | 12/11/2018 | 078636/2019 |
| AGHILY EXPRESS TRANSPORTES EIRELI ME | FJD-9401 | M.TRANS | 709.18.2941939 | 1 | 28/11/2018 | 127776/2019 |
| AGILE PUNTO EXPRESS LTDA | FGM-2962 | M.TRANS | 709.18.2915005 | 1 | 07/11/2018 | 115223/2019 |
| AGILEU DA SILVA CARVALHO | CKC-3923 | M.TRANS | 709.18.2932051 | 1 | 19/11/2018 | 123485/2019 |
| AGILINO OLIVEIRA SOUZA | 524.223.012.000 | IPU | 101.18.0217412 | 11 | 17/11/2018 | 088628/2019 |
| AGIS CONSULTING COACHING LTDA ME | FQT-5219 | M.TRANS | 709.18.2894885 | 1 | 05/11/2018 | 106157/2019 |
| AGLAE CONCEICAO FIORI | FHW-8082 | M.TRANS | 709.18.2918026 | 1 | 07/11/2018 | 116489/2019 |
| AGLAIR CARVALHO DE ASSIS | 532.010.055.000 | IPU | 101.18.0220834 | 11 | 15/11/2018 | 089003/2019 |
| AGMAR APARECIDO DOS SANTOS | 510.100.091.126 | IPU | 101.18.0199111 | 11 | 16/11/2018 | 086940/2019 |
| AGNA LOPES GONCALVES | EJD-5375 | M.TRANS | 709.18.2884684 | 1 | 05/11/2018 | 101576/2019 |
| AGNA LOPES GONCALVES | EJD-5375 | M.TRANS | 709.18.2925960 | 1 | 19/11/2018 | 120155/2019 |
| AGNALDO ANTONIO DE OLIVEIRA PEIGO | 530.123.002.000 | IPU | 101.18.0219439 | 11 | 12/11/2018 | 088890/2019 |
| AGNALDO BARROS DE OLIVEIRA | 023.005.038.000 | IPU | 101.18.0143694 | 11 | 12/11/2018 | 083472/2019 |
| AGNALDO BARROS DE OLIVEIRA | 524.033.018.000 | IPU | 101.18.0216313 | 11 | 17/11/2018 | 088477/2019 |
| AGNALDO BELZUNCES | FGP-0328 | M.TRANS | 709.18.2924926 | 1 | 19/11/2018 | 119512/2019 |
| AGNALDO CORREIA DA NASCIMENTO | FNI-3159 | M.TRANS | 709.18.2885670 | 1 | 05/11/2018 | 101945/2019 |
| AGNALDO CORTEZ | 009.013.040.000 | IPU | 101.18.0077668 | 11 | 17/11/2018 | 079919/2019 |
| AGNALDO DA SILVA | 524.430.023.000 | IPU | 101.18.0218309 | 11 | 17/11/2018 | 088712/2019 |
| AGNALDO DE MELLO | 005.014.006.000 | IPU | 101.18.0047499 | 11 | 12/11/2018 | 078543/2019 |
| AGNALDO DE OLIVEIRA ROSA | HBN-5462 | M.TRANS | 709.18.2922136 | 1 | 19/11/2018 | 118056/2019 |
| AGNALDO DE OLIVEIRA ROSA | HBN-5462 | M.TRANS | 709.18.2933192 | 1 | 19/11/2018 | 124066/2019 |
| AGNALDO DOS SANTOS NUNES | 521.048.019.029 | IPU | 101.18.0209787 | 11 | 15/11/2018 | 087851/2019 |
| AGNALDO LOPES RAMOS | OXD-9496 | M.TRANS | 709.18.2908244 | 1 | 05/11/2018 | 112555/2019 |
| AGNALDO LUIS PEREIRA | 015.062.042.000 | IPU | 101.18.0109687 | 11 | 10/11/2018 | 081382/2019 |
| AGNALDO NERE DOS SANTOS | FSP-9775 | M.TRANS | 709.18.2909012 | 1 | 05/11/2018 | 112909/2019 |
| AGNALDO NUNES DA SILVA | 030.091.018.000 | IPU | 101.18.0176911 | 11 | 18/11/2018 | 085396/2019 |
| AGNALDO RODRIGO GONCALVES | FUN-7925 | M.TRANS | 709.18.2890982 | 1 | 05/11/2018 | 104222/2019 |
| AGNALDO SILVA AGUIAR | EVE-6080 | M.TRANS | 709.18.2922561 | 1 | 19/11/2018 | 118262/2019 |
| AGNALDO SOARES TAVARES | ENF-6683 | M.TRANS | 709.18.2901957 | 1 | 05/11/2018 | 109706/2019 |
| AGNALDO XAVIER TATUI EPP | EJZ-5886 | M.TRANS | 709.18.2914980 | 1 | 07/11/2018 | 115213/2019 |
| AGNEL JOAO DE SOUZA | 532.081.059.000 | IPU | 101.18.0223797 | 11 | 15/11/2018 | 089264/2019 |
| AGNELO ALVES SOARES | BAQ-6232 | M.TRANS | 709.18.2890309 | 1 | 05/11/2018 | 103949/2019 |
| AGNELO BATISTA TORRES | 029.040.001.000 | IPU | 101.18.0171136 | 11 | 16/11/2018 | 085080/2019 |
| AGNELO DE SOUZA | 532.062.047.000 | CIP | 105.18.0249076 | 11 | 26/11/2018 | 092837/2019 |
| AGNES ALVES GONDIM | DSO-7773 | M.TRANS | 709.18.2920918 | 1 | 19/11/2018 | 117529/2019 |
| AGNES REGINA TRUJILLO GARCIA | FIO-2242 | M.TRANS | 709.18.2930519 | 1 | 19/11/2018 | 122595/2019 |
| AGNES SANTOS SOARES LEMES | DZX-3546 | M.TRANS | 709.18.2937421 | 1 | 21/11/2018 | 125959/2019 |
| AGNESIO BUENO ROCHA | 021.001.037.049 | IPU | 101.18.0136262 | 11 | 18/11/2018 | 082989/2019 |
| AGORA REPRESENTACOES LTDA - ME | 158.671 | ISS | 292.18.2554084 | 1 | 15/11/2018 | 094579/2019 |
| AGOSTINHA CANDIDA LANA | 020.072.028.000 | IPU | 101.18.0134039 | 11 | 17/11/2018 | 082827/2019 |
| AGOSTINHO AFONSO DE MEDEIROS FILHO | 018.064.004.053 | IPU | 101.18.0124332 | 11 | 19/11/2018 | 082253/2019 |
| AGOSTINHO ALVES GONDIN | 532.054.034.000 | IPU | 101.18.0222159 | 11 | 15/11/2018 | 089125/2019 |
| AGOSTINHO DE ALMEIDA | 009.012.006.002 | IPU | 101.18.0077627 | 11 | 17/11/2018 | 079914/2019 |
| AGOSTINHO EMIDIO DA SILVA | DZB-7652 | M.TRANS | 709.18.2878139 | 1 | 05/11/2018 | 098873/2019 |
| AGOSTINHO FELIPE DA SILVA JUNIOR | 020.006.001.150 | IPU | 101.18.0130851 | 11 | 17/11/2018 | 082655/2019 |
| AGOSTINHO FERREIRA CHAGAS | 532.069.062.000 | IPU | 101.18.0223185 | 11 | 15/11/2018 | 089207/2019 |
| AGOSTINHO ICHE JUNIOR | 620.200.084.000 | IPU | 101.18.0240291 | 11 | 16/11/2018 | 091076/2019 |
| AGOSTINHO NERO MARTINS | 032.067.029.000 | IPU | 101.18.0188221 | 11 | 19/11/2018 | 086133/2019 |
| AGOSTINHO PALMEZAN NETO | 019.015.029.294 | IPU | 101.18.0127624 | 11 | 18/11/2018 | 082418/2019 |
| AGOSTINHO PASSARELLI | HOH-6643 | M.TRANS | 709.18.2888679 | 1 | 05/11/2018 | 103224/2019 |
| AGOSTINHO PEDRO FRANCUCCI | 006.041.037.000 | IPU | 101.18.0058689 | 11 | 16/11/2018 | 079173/2019 |
| AGOSTINHO PEDRO FRANCUCCI | 006.041.052.000 | IPU | 101.18.0058698 | 11 | 16/11/2018 | 079174/2019 |

| | | | | | | |
|---|-----------------|---------|----------------|----|------------|-------------|
| AGOSTINHO STORTI | 009.042.007.000 | IPU | 101.18.0078332 | 11 | 17/11/2018 | 079963/2019 |
| AGOSTINHO VIEIRA DA SILVA | 007.011.032.002 | IPU | 101.18.0063936 | 11 | 12/11/2018 | 079527/2019 |
| AGRARIO MARQUES DOURADO | 524.115.039.000 | IPU | 101.18.0216730 | 11 | 17/11/2018 | 088514/2019 |
| AGRARIO MARQUES DOURADO | 524.201.027.000 | IPU | 101.18.0216901 | 11 | 17/11/2018 | 088542/2019 |
| AGRARIO MARQUES DOURADO | 524.201.027.000 | CIP | 105.18.0248756 | 11 | 26/11/2018 | 092749/2019 |
| AGRINALDO RODRIGUES DA SILVA | 029.012.094.064 | IPU | 101.18.0169739 | 11 | 16/11/2018 | 085020/2019 |
| AGRINALDO RODRIGUES DA SILVA | EZB-3155 | M.TRANS | 709.18.2893686 | 1 | 05/11/2018 | 105511/2019 |
| AGRINON RAIMUNDO DE SOUZA | DSW-8038 | M.TRANS | 709.18.2889562 | 1 | 05/11/2018 | 103595/2019 |
| AGRISAL TRANSPORTES LTDA | ENW-9510 | M.TRANS | 709.18.2924224 | 1 | 19/11/2018 | 119099/2019 |
| AGROPECUARIA CASCATA DE GARCA LTDA. | 020.087.029.000 | IPU | 101.18.0135147 | 11 | 17/11/2018 | 082896/2019 |
| AGROPECUARIA CASCATA DE GARCA LTDA. | 020.087.030.000 | IPU | 101.18.0135148 | 11 | 17/11/2018 | 082897/2019 |
| AGROSEMA NEGOCIOS IMOBILIARIOS LTDA | FVZ-9772 | M.TRANS | 709.18.2925626 | 1 | 19/11/2018 | 119937/2019 |
| AGROTAXAS AMBIENTAL LTDA | FNF-9189 | M.TRANS | 709.18.2914493 | 1 | 07/11/2018 | 115060/2019 |
| AGT IMPORT E DISTR DE FERRAMENTAS LTDA | EVD-0434 | M.TRANS | 709.18.2914910 | 1 | 07/11/2018 | 115185/2019 |
| AGT IMPORT E DISTR DE FERRAMENTAS LTDA | EVD-0434 | M.TRANS | 709.18.2943073 | 1 | 28/11/2018 | 128134/2019 |
| AGUA DE PRATA LIMPEZA E TRATAMENTO DE AGUA LT | EKQ-0052 | M.TRANS | 709.18.2897144 | 1 | 05/11/2018 | 107170/2019 |
| AGUA DE PRATA LIMPEZA E TRATAMENTO DE AGUA LT | EKQ-0052 | M.TRANS | 709.18.2913739 | 1 | 07/11/2018 | 114840/2019 |
| AGUA DE PRATA LIMPEZA E TRATAMENTO DE AGUA LT | EKQ-0052 | M.TRANS | 709.18.2937162 | 1 | 21/11/2018 | 125834/2019 |
| AGUA PUBLICIDADE LTDA | FAP-7770 | M.TRANS | 709.18.2879053 | 1 | 05/11/2018 | 099272/2019 |
| AGUAPLUS POCOS ARTESIANOS EIRELI ME | EIH-0212 | M.TRANS | 709.18.2885307 | 1 | 05/11/2018 | 101799/2019 |
| AGUERO INOX MONTAGENS E MANUTENCAO INDUSTRIAL | FBC-4689 | M.TRANS | 709.18.2894985 | 1 | 05/11/2018 | 106211/2019 |
| AGUERO INOX MONTAGENS E MANUTENCAO INDUSTRIAL | NZY-3984 | M.TRANS | 709.18.2896984 | 1 | 05/11/2018 | 107116/2019 |
| AGUERO INOX MONTAGENS E MANUTENCAO INDUSTRIAL | FBC-4689 | M.TRANS | 709.18.2925588 | 1 | 19/11/2018 | 119913/2019 |
| AGUERO INOX MONTAGENS E MANUTENCAO INDUSTRIAL | FBC-4689 | M.TRANS | 709.18.2925848 | 1 | 19/11/2018 | 120086/2019 |
| AGUERO INOX MONTAGENS E MANUTENCAO INDUSTRIAL | FBC-3984 | M.TRANS | 709.18.2945820 | 1 | 28/11/2018 | 129347/2019 |
| AGUIAR POSSI DE OLIVEIRA | 512.032.109.000 | IPU | 101.18.0204939 | 11 | 16/11/2018 | 087518/2019 |
| AGUIAR TRANSPORTES ARMAZENAMENTO E LOGISTICA | EQU-2392 | M.TRANS | 709.18.2927835 | 1 | 19/11/2018 | 121080/2019 |
| AGUIDA MARIA LACERDA CARDOZO | CTR-1709 | M.TRANS | 709.18.2944937 | 1 | 28/11/2018 | 128909/2019 |
| AGUINALDO BARRETO DE ALMEIDA | EIP-9615 | M.TRANS | 709.18.2918663 | 1 | 07/11/2018 | 116809/2019 |
| AGUINALDO DE ANDRADE | 534.017.030.000 | IPU | 101.18.0234010 | 11 | 18/11/2018 | 090370/2019 |
| AGUINALDO FAGUNDES | 006.076.016.000 | IPU | 101.18.0061278 | 11 | 16/11/2018 | 079361/2019 |
| AGUINALDO FERREIRA SANTOS | EPP-7330 | M.TRANS | 709.18.2931611 | 1 | 19/11/2018 | 123214/2019 |
| AGUINALDO NEVES | BOV-1765 | M.TRANS | 709.18.2890505 | 1 | 05/11/2018 | 104030/2019 |
| AGUINALDO PEREIRA DA SILVA | 013.002.095.000 | IPU | 101.18.0098839 | 11 | 15/11/2018 | 080819/2019 |
| AGUINALDO RIBEIRO DE SOUZA | LRT-7499 | M.TRANS | 709.18.2904183 | 1 | 05/11/2018 | 110716/2019 |
| AGUINALDO SILVA | DPL-9838 | M.TRANS | 709.18.2926800 | 1 | 19/11/2018 | 120600/2019 |
| AGUINALDO SOARES SILVA | 021.085.035.000 | IPU | 101.18.0141753 | 11 | 18/11/2018 | 083342/2019 |
| AGUIREIS ELEMENTOS PLASTICOS LTDA EPP | EDQ-8146 | M.TRANS | 709.18.2894907 | 1 | 05/11/2018 | 106171/2019 |
| AGULHAS NEGRAS DIST AUTOMOVEIS LTDA | FZI-7706 | M.TRANS | 709.18.2913621 | 1 | 07/11/2018 | 114797/2019 |
| AGULHAS NEGRAS DISTRIBUIDORA DE AUTOMOVEIS | FKE-6158 | M.TRANS | 709.18.2895607 | 1 | 05/11/2018 | 106551/2019 |
| AGULHAS NEGRAS DISTRIBUIDORA DE AUTOMOVEIS LT | GDL-4012 | M.TRANS | 709.18.2914561 | 1 | 07/11/2018 | 115075/2019 |
| AGULHAS NEGRAS DISTRIBUIDORA DE VEICULOS LTDA | FVR-9611 | M.TRANS | 709.18.2894681 | 1 | 05/11/2018 | 106055/2019 |
| AGURISMANIA DE KATIA SILVA MELO | KRV-5764 | M.TRANS | 709.18.2873712 | 1 | 05/11/2018 | 097070/2019 |
| AGUSTIN DELICADO MUNOZ | 012.057.018.035 | IPU | 101.18.0096754 | 11 | 17/11/2018 | 080700/2019 |
| AGUSTIN RAMIREZ GUEDES | 021.030.035.000 | IPU | 101.18.0139240 | 11 | 18/11/2018 | 083192/2019 |
| AHAMAD MOHAMAD EL ORRA CONFECOOES ME | KXD-3690 | M.TRANS | 709.18.2894871 | 1 | 05/11/2018 | 106149/2019 |
| AHMAD ALI SAIFI | 007.003.012.000 | IPU | 101.18.0063722 | 1 | 12/01/2018 | 079506/2019 |
| AHMAD ALI SAIFI | 007.003.012.000 | IPU | 101.18.0063722 | 2 | 12/02/2018 | 079507/2019 |
| AHMAD ALI SAIFI | 007.003.012.000 | IPU | 101.18.0063722 | 3 | 12/03/2018 | 079508/2019 |
| AHMAD ALI SAIFI | 007.003.012.000 | IPU | 101.18.0063722 | 4 | 12/04/2018 | 079509/2019 |
| AHMAD ALI SAIFI | 007.003.012.000 | IPU | 101.18.0063722 | 5 | 12/05/2018 | 079510/2019 |
| AHMAD ALI SAIFI | 007.003.012.000 | IPU | 101.18.0063722 | 6 | 12/06/2018 | 079511/2019 |
| AHMAD ALI SAIFI | 007.003.012.000 | IPU | 101.18.0063722 | 7 | 12/07/2018 | 079512/2019 |
| AHMAD ALI SAIFI | 007.003.012.000 | IPU | 101.18.0063722 | 8 | 12/08/2018 | 079513/2019 |
| AHMAD ALI SAIFI | 007.003.012.000 | IPU | 101.18.0063722 | 9 | 12/09/2018 | 079514/2019 |
| AHMAD ALI SAIFI | 007.003.012.000 | IPU | 101.18.0063722 | 10 | 12/10/2018 | 079515/2019 |
| AHMAD ALI SAIFI | 007.003.012.000 | IPU | 101.18.0063722 | 11 | 12/11/2018 | 079516/2019 |
| AHMAD MOHAMAD EL ORRA CONFECOOES ME | FOD-2912 | M.TRANS | 709.18.2931101 | 1 | 19/11/2018 | 122917/2019 |
| AHMAD SALEH MUSTAFA | 004.048.134.000 | IPU | 101.18.2626395 | 7 | 15/11/2018 | 091292/2019 |
| AHMAD SALEH MUSTAFA | 004.048.134.000 | MULTA | 704.18.2869978 | 1 | 12/11/2018 | 095432/2019 |
| AHMED CHAUKI EL ORRA | 512.103.009.000 | IPU | 101.18.0206979 | 11 | 16/11/2018 | 087640/2019 |
| AHMED CHAUKI EL ORRA | 512.103.009.000 | CIP | 105.18.0247866 | 11 | 26/11/2018 | 092526/2019 |
| AHMED MOHAMED TARIS | CBQ-7718 | M.TRANS | 709.18.2909289 | 1 | 07/11/2018 | 112992/2019 |
| AIA UENOYAMA | 532.111.015.000 | IPU | 101.18.0225469 | 11 | 15/11/2018 | 089327/2019 |
| AICHE IBRAHIM ABOU NASSIF | FGC-6719 | M.TRANS | 709.18.2871925 | 1 | 05/11/2018 | 096293/2019 |
| AICHELIN BRASIL LTDA | DTQ-5551 | M.TRANS | 709.18.2896333 | 1 | 05/11/2018 | 106833/2019 |
| AILA LIMA DE OLIVEIRA ME | JXS-1117 | M.TRANS | 709.18.2943538 | 1 | 28/11/2018 | 128333/2019 |
| AILDO DE OLIVEIRA LUZ | DDM-8586 | M.TRANS | 709.18.2878869 | 1 | 05/11/2018 | 099185/2019 |
| AILEN MAYER ALONSO | FAZ-7155 | M.TRANS | 709.18.2905692 | 1 | 05/11/2018 | 111343/2019 |
| AILSON BALTUILHE JUNIOR | 033.043.038.000 | IPU | 101.18.0192564 | 11 | 18/11/2018 | 086417/2019 |
| AILSON BALTUILHE JUNIOR | 521.400.033.696 | IPU | 101.18.0211024 | 11 | 15/11/2018 | 087965/2019 |
| AILSON DE SA ALVES | BRL-5445 | M.TRANS | 709.18.2932446 | 1 | 19/11/2018 | 123700/2019 |
| AILSON DE SA ALVES | BRL-5445 | M.TRANS | 709.18.2932997 | 1 | 19/11/2018 | 123967/2019 |
| AILTO CARLOS SOARES (ESPOLIO) | 532.316.002.000 | IPU | 101.18.0227066 | 11 | 15/11/2018 | 089599/2019 |
| AILTON ALVES TORRES | EUC-4316 | M.TRANS | 709.18.2924101 | 1 | 19/11/2018 | 119056/2019 |
| AILTON APARECIDO DA SILVA | 512.029.029.000 | IPU | 101.18.0204389 | 11 | 16/11/2018 | 087462/2019 |
| AILTON APARECIDO LEAL | FAE-7929 | M.TRANS | 709.18.2910159 | 1 | 07/11/2018 | 113398/2019 |
| AILTON APARECIDO SOARES DO NASCIMENTO | 510.119.018.000 | CIP | 105.18.0247364 | 11 | 26/11/2018 | 092350/2019 |
| AILTON ARAUJO DE SOUSA | DUX-2846 | M.TRANS | 709.18.2876327 | 1 | 05/11/2018 | 098152/2019 |
| AILTON BATISTA VIEIRA | 020.005.030.213 | IPU | 101.18.0130624 | 11 | 17/11/2018 | 082633/2019 |
| AILTON BELLO MACEDO | 021.046.019.000 | IPU | 101.18.0140179 | 11 | 18/11/2018 | 083248/2019 |
| AILTON BERNARDO DA SILVA | 031.141.054.000 | IPU | 101.18.0185205 | 11 | 19/11/2018 | 085919/2019 |
| AILTON BRASILIANO BARBERO | 532.070.024.000 | IPU | 101.18.0223215 | 11 | 15/11/2018 | 089212/2019 |
| AILTON CALIXTO ARRUDA | EFB-8390 | M.TRANS | 709.18.2898999 | 1 | 05/11/2018 | 108250/2019 |
| AILTON CAMILO DE LIMA | CGM-4993 | M.TRANS | 709.18.2890465 | 1 | 05/11/2018 | 104014/2019 |
| AILTON CARLOS MARINHO | 021.047.006.000 | IPU | 101.18.0140232 | 11 | 18/11/2018 | 083252/2019 |
| AILTON CESAR BRAGA | 533.304.025.000 | IPU | 101.18.0232606 | 11 | 18/11/2018 | 090200/2019 |
| AILTON COSTA APRIGIO DIAS | DHO-6734 | M.TRANS | 709.18.2891087 | 1 | 05/11/2018 | 104268/2019 |
| AILTON DA SILVA ANDRADE | BYM-4844 | M.TRANS | 709.18.2921200 | 1 | 19/11/2018 | 117660/2019 |
| AILTON DE AMORIM | 532.200.023.010 | IPU | 101.18.0226107 | 11 | 15/11/2018 | 089466/2019 |
| AILTON DE SOUZA | FDT-5535 | M.TRANS | 709.18.2925440 | 1 | 19/11/2018 | 119813/2019 |
| AILTON DE SOUZA PINTO | 022.024.027.053 | IPU | 101.18.0143207 | 11 | 12/11/2018 | 083434/2019 |

| | | | | | | |
|--|-----------------|---------|----------------|----|------------|-------------|
| AILTON DE SOUZA PINTO | FHW-8004 | M.TRANS | 709.18.2889598 | 1 | 05/11/2018 | 103614/2019 |
| AILTON DIAS | 530.114.003.000 | IPU | 101.18.0219090 | 11 | 12/11/2018 | 088848/2019 |
| AILTON G VIEIRA TRANSPORTES LTDA ME | CUD-6786 | M.TRANS | 709.18.2889517 | 1 | 05/11/2018 | 103568/2019 |
| AILTON GOMES DA SILVA | CLR-4925 | M.TRANS | 709.18.2897913 | 1 | 05/11/2018 | 107594/2019 |
| AILTON INACIO DE FARIA | EKK-2955 | M.TRANS | 709.18.2899304 | 1 | 05/11/2018 | 108440/2019 |
| AILTON JOSE AVANZI | ESF-8614 | M.TRANS | 709.18.2924422 | 1 | 19/11/2018 | 119218/2019 |
| AILTON JOSE DA SILVA | 523.312.005.000 | IPU | 101.18.0232818 | 11 | 18/11/2018 | 090235/2019 |
| AILTON JOSE DA SILVA PUIG | 531.020.041.085 | IPU | 101.18.0208140 | 11 | 15/11/2018 | 087739/2019 |
| AILTON LEONARDO | 020.115.024.073 | IPU | 101.18.0135792 | 11 | 17/11/2018 | 082943/2019 |
| AILTON MARTINI | CHR-0188 | M.TRANS | 709.18.2935047 | 1 | 19/11/2018 | 124938/2019 |
| AILTON MOREIRA | GBM-4780 | M.TRANS | 709.18.2922975 | 1 | 19/11/2018 | 118453/2019 |
| AILTON NASCIMENTO CARDOSO | ERG-7460 | M.TRANS | 709.18.2881507 | 1 | 05/11/2018 | 100247/2019 |
| AILTON NASCIMENTO CARDOSO | ERG-7460 | M.TRANS | 709.18.2901787 | 1 | 05/11/2018 | 109626/2019 |
| AILTON NATALINO DE LIMA | 006.048.030.000 | IPU | 101.18.0059393 | 11 | 16/11/2018 | 079219/2019 |
| AILTON OLIVEIRA LOPES | 521.301.100.000 | IPU | 101.18.0210359 | 11 | 15/11/2018 | 087922/2019 |
| AILTON OLIVEIRA LOPES | 521.301.100.000 | CIP | 105.18.0248060 | 11 | 26/11/2018 | 092594/2019 |
| AILTON PASSERANI | 016.015.121.110 | IPU | 101.18.0112861 | 11 | 12/11/2018 | 081573/2019 |
| AILTON PASSOS ROCHA | FSG-6979 | M.TRANS | 709.18.2911113 | 1 | 07/11/2018 | 113735/2019 |
| AILTON PINTO | 025.075.104.029 | M.TRANS | 101.18.0156253 | 11 | 19/11/2018 | 084201/2019 |
| AILTON RODRIGUES DE AZEVEDO | EQQ-5508 | M.TRANS | 709.18.2902105 | 1 | 05/11/2018 | 109774/2019 |
| AILTON SARTORI | FSU-8784 | M.TRANS | 709.18.2926475 | 1 | 19/11/2018 | 120449/2019 |
| AILTON SILVA SOUZA | 023.010.028.000 | IPU | 101.18.0144291 | 11 | 12/11/2018 | 083497/2019 |
| AILTON SIQUEIRA DE SOUZA | DRU-7357 | M.TRANS | 709.18.2877817 | 1 | 05/11/2018 | 098725/2019 |
| AIMAR APARECIDA GARBUI CSURAJI | FSB-4126 | M.TRANS | 709.18.2937633 | 1 | 21/11/2018 | 126062/2019 |
| AINOA DA SILVA ARRUDA | DFX-8680 | M.TRANS | 709.18.2889060 | 1 | 05/11/2018 | 103386/2019 |
| AINOA DA SILVA ARRUDA | DFX-8680 | M.TRANS | 709.18.2930264 | 1 | 19/11/2018 | 122397/2019 |
| AINOA DA SILVA ARRUDA | DFX-8680 | M.TRANS | 709.18.2930393 | 1 | 19/11/2018 | 122493/2019 |
| AINOA DA SILVA ARRUDA | DFX-8680 | M.TRANS | 709.18.2930397 | 1 | 19/11/2018 | 122496/2019 |
| AIR MUNDIAL AR CONDICIONADO SC LTDA ME | CYS-5329 | M.TRANS | 709.18.2942554 | 1 | 28/11/2018 | 127972/2019 |
| AIR PRODUCTS BRASIL LTDA | FWM-3274 | M.TRANS | 709.18.2889340 | 1 | 05/11/2018 | 103492/2019 |
| AIR PRODUCTS BRASIL LTDA | FIW-9961 | M.TRANS | 709.18.2894674 | 1 | 05/11/2018 | 106051/2019 |
| AIR PRODUCTS BRASIL LTDA | BBM-1529 | M.TRANS | 709.18.2944486 | 1 | 28/11/2018 | 128753/2019 |
| AIRES DA SILVA TEIXEIRA JUNIOR | 018.012.068.000 | IPU | 101.18.0120929 | 11 | 19/11/2018 | 082009/2019 |
| AIRISLENE DOS SANTOS SOUSA | 512.022.026.000 | CIP | 105.18.0247645 | 11 | 26/11/2018 | 092463/2019 |
| AIRTON ALMEIDA COSTA | FUF-4074 | M.TRANS | 709.18.2902751 | 1 | 05/11/2018 | 110064/2019 |
| AIRTON ALMEIDA COSTA | FUF-4074 | M.TRANS | 709.18.2902905 | 1 | 05/11/2018 | 110147/2019 |
| AIRTON ANTONIO CARBONI | 001.091.067.000 | IPU | 101.18.0013568 | 11 | 16/11/2018 | 076685/2019 |
| AIRTON ANTONIO DE BRITO | 031.131.010.000 | IPU | 101.18.0184834 | 11 | 19/11/2018 | 085879/2019 |
| AIRTON BARROS DE NORONHA 09120361840 | FAM-3888 | M.TRANS | 709.18.2942106 | 1 | 28/11/2018 | 127836/2019 |
| AIRTON DE SOUSA SILVA | HIA-0571 | M.TRANS | 709.18.2904883 | 1 | 05/11/2018 | 111015/2019 |
| AIRTON FRANCISCO DE ANDRADE | EWU-1850 | M.TRANS | 709.18.2887080 | 1 | 05/11/2018 | 102522/2019 |
| AIRTON GONCALVES PERES | DFH-6795 | M.TRANS | 709.18.2902189 | 1 | 05/11/2018 | 109802/2019 |
| AIRTON HENRIQUE | EEZ-1362 | M.TRANS | 709.18.2918785 | 1 | 07/11/2018 | 116853/2019 |
| AIRTON HENRIQUE | EEZ-1362 | M.TRANS | 709.18.2918900 | 1 | 07/11/2018 | 116917/2019 |
| AIRTON HENRIQUE | EEZ-1362 | M.TRANS | 709.18.2932135 | 1 | 19/11/2018 | 123534/2019 |
| AIRTON JOSE ALMEIDA | GKC-1146 | M.TRANS | 709.18.2888119 | 1 | 05/11/2018 | 102985/2019 |
| AIRTON JOSE FRAGA | EUG-8263 | M.TRANS | 709.18.2940952 | 1 | 28/11/2018 | 127361/2019 |
| AIRTON JOSE SALVIANO | GAJ-1017 | M.TRANS | 709.18.2924303 | 1 | 19/11/2018 | 119127/2019 |
| AIRTON MENDES VIEIRA | 020.075.059.000 | IPU | 101.18.0134297 | 11 | 17/11/2018 | 082844/2019 |
| AIRTON NOGUEIRA DE AQUINO | 620.512.026.000 | IPU | 101.18.0240690 | 11 | 16/11/2018 | 091139/2019 |
| AIRTON NOGUEIRA DE AQUINO | 620.512.026.000 | CIP | 105.18.0251220 | 11 | 26/11/2018 | 093760/2019 |
| AIRTON NOGUEIRA DE AQUINO | DGE-3626 | M.TRANS | 709.18.2906393 | 1 | 05/11/2018 | 111656/2019 |
| AIRTON NOREIKA | 024.019.091.393 | IPU | 101.18.0148412 | 11 | 17/11/2018 | 083746/2019 |
| AIRTON OLIVEIRA DE ALMEIDA JUNIOR | BMP-2249 | M.TRANS | 709.18.2897494 | 1 | 05/11/2018 | 107335/2019 |
| AIRTON OLIVEIRA GONZALES | FDW-5439 | M.TRANS | 709.18.2924594 | 1 | 19/11/2018 | 119326/2019 |
| AIRTON RABELO DE FARIA | EEJ-4476 | M.TRANS | 709.18.2871843 | 1 | 05/11/2018 | 096260/2019 |
| AIRTON RICARDO APARECIDO DA SILVA | 510.106.018.000 | IPU | 101.18.0199532 | 11 | 16/11/2018 | 086981/2019 |
| AIRTON RODRIGUES DE SOUSA | 521.043.064.000 | IPU | 101.18.0209339 | 11 | 15/11/2018 | 087809/2019 |
| AIRTON TOSCANO BIAGI | 012.015.003.346 | IPU | 101.18.0093866 | 11 | 17/11/2018 | 080558/2019 |
| AIRTON VALENTIM | GKG-9489 | M.TRANS | 709.18.2888322 | 1 | 05/11/2018 | 103076/2019 |
| AISLAN KAIRO TAVARES DA SILVA | ELL-8024 | M.TRANS | 709.18.2872309 | 1 | 05/11/2018 | 096467/2019 |
| AISLAN SILVA | 033.124.046.115 | IPU | 101.18.0196277 | 11 | 18/11/2018 | 086700/2019 |
| AJ SERVICOS CONTABEIS E ADMINISTR. EIRELI ME | 089.294 | ISS | 292.18.2543689 | 1 | 15/11/2018 | 094323/2019 |
| AJAX TREPLAN CONSTRUTORA LTDA. | 033.099.069.000 | IPU | 101.18.0195100 | 11 | 18/11/2018 | 086594/2019 |
| AJC VEIC E SERVICOS LTDA | ORC-7689 | M.TRANS | 709.18.2941750 | 1 | 28/11/2018 | 127722/2019 |
| AJC VEICULOS E SERVICOS LTDA | AZO-0871 | M.TRANS | 709.18.2896073 | 1 | 05/11/2018 | 106726/2019 |
| AJC VEICULOS E SERVICOS LTDA | EYQ-7374 | M.TRANS | 709.18.2900478 | 1 | 05/11/2018 | 108998/2019 |
| AJC VEICULOS E SERVICOS LTDA | BAZ-4628 | M.TRANS | 709.18.2914007 | 1 | 07/11/2018 | 114908/2019 |
| AJC VEICULOS E SERVICOS LTDA | FXX-7806 | M.TRANS | 709.18.2915367 | 1 | 07/11/2018 | 115329/2019 |
| AJC VEICULOS E SERVICOS LTDA | EYQ-7374 | M.TRANS | 709.18.2943951 | 1 | 28/11/2018 | 128531/2019 |
| AJC VEICULOS E SERVICOS LTDA | EYQ-7374 | M.TRANS | 709.18.2943975 | 1 | 28/11/2018 | 128546/2019 |
| AJC VEICULOS E SERVICOS LTDA | AZY-3299 | M.TRANS | 709.18.2944241 | 1 | 28/11/2018 | 128655/2019 |
| AK 19 - EMPREENDIMENTOS E PARTICIPACOES LTDA | 005.011.032.037 | IPU | 101.18.0046782 | 11 | 12/11/2018 | 078523/2019 |
| AK 19 - EMPREENDIMENTOS E PARTICIPACOES LTDA | 005.011.032.041 | IPU | 101.18.0046786 | 11 | 12/11/2018 | 078524/2019 |
| AK 19 - EMPREENDIMENTOS E PARTICIPACOES LTDA | 005.011.032.155 | IPU | 101.18.0046900 | 11 | 12/11/2018 | 078525/2019 |
| AK 19 - EMPREENDIMENTOS E PARTICIPACOES LTDA | 005.011.032.231 | IPU | 101.18.0046976 | 11 | 12/11/2018 | 078526/2019 |
| AK 19 - EMPREENDIMENTOS E PARTICIPACOES LTDA | 005.011.032.234 | IPU | 101.18.0046979 | 11 | 12/11/2018 | 078527/2019 |
| AK 19 - EMPREENDIMENTOS E PARTICIPACOES LTDA | 005.011.032.239 | IPU | 101.18.0046984 | 11 | 12/11/2018 | 078528/2019 |
| AK 19 - EMPREENDIMENTOS E PARTICIPACOES LTDA | 005.011.032.241 | IPU | 101.18.0046986 | 11 | 12/11/2018 | 078529/2019 |
| AK 19 - EMPREENDIMENTOS E PARTICIPACOES LTDA | 005.011.032.435 | IPU | 101.18.0047180 | 11 | 12/11/2018 | 078530/2019 |
| AK 19 - EMPREENDIMENTOS E PARTICIPACOES LTDA | 005.011.032.471 | IPU | 101.18.0047216 | 11 | 12/11/2018 | 078531/2019 |
| AK 19 - EMPREENDIMENTOS E PARTICIPACOES LTDA | 005.011.032.473 | IPU | 101.18.0047218 | 11 | 12/11/2018 | 078532/2019 |
| AK 19 - EMPREENDIMENTOS E PARTICIPACOES LTDA | 005.011.032.510 | IPU | 101.18.0047255 | 11 | 12/11/2018 | 078533/2019 |
| AK 19 - EMPREENDIMENTOS E PARTICIPACOES LTDA | 005.011.032.522 | IPU | 101.18.0047267 | 11 | 12/11/2018 | 078534/2019 |
| AK 19 - EMPREENDIMENTOS E PARTICIPACOES LTDA | 005.011.032.558 | IPU | 101.18.0047303 | 11 | 12/11/2018 | 078535/2019 |
| AK 19 - EMPREENDIMENTOS E PARTICIPACOES LTDA | 005.011.032.559 | IPU | 101.18.0047304 | 11 | 12/11/2018 | 078536/2019 |
| AK 19 - EMPREENDIMENTOS E PARTICIPACOES LTDA | 005.011.032.572 | IPU | 101.18.0047317 | 11 | 12/11/2018 | 078537/2019 |
| AK 19 - EMPREENDIMENTOS E PARTICIPACOES LTDA | 005.011.032.600 | IPU | 101.18.0047345 | 11 | 12/11/2018 | 078538/2019 |
| AK2 STUDIO LTDA | DMA-1322 | M.TRANS | 709.18.2897348 | 1 | 05/11/2018 | 107243/2019 |
| AKIKO ITO | 524.006.011.000 | IPU | 101.18.0215876 | 11 | 17/11/2018 | 088425/2019 |
| AKIKO KODOMA SASAKI | 031.057.039.000 | IPU | 101.18.0181874 | 11 | 19/11/2018 | 085698/2019 |
| AKIKO NOZAKI - ESPOLIO | 006.048.004.000 | IPU | 101.18.0059378 | 11 | 16/11/2018 | 079218/2019 |

| | | | | | | |
|---|-----------------|---------|----------------|----|------------|-------------|
| AKILA CONSTRUCOES PRE-FABRICADAS EIRELI | | ISS | 291.18.2566376 | 1 | 15/10/2018 | 094105/2019 |
| AKIO YOKOYA | 016.026.043.000 | IPU | 101.18.0115153 | 11 | 12/11/2018 | 081752/2019 |
| AKRO PLASTIC DO BRASIL IND E COM DE POLIMEROS | FDG-4765 | M.TRANS | 709.18.2878326 | 1 | 05/11/2018 | 098957/2019 |
| AKRO PLASTIC DO BRASIL IND E COM DE POLIMEROS | FDG-4765 | M.TRANS | 709.18.2914245 | 1 | 07/11/2018 | 114988/2019 |
| AKTA MOTORS DISTRIBUIDORA DE VEICULOS LTDA | FSW-6563 | M.TRANS | 709.18.2910554 | 1 | 07/11/2018 | 113562/2019 |
| AKTA MOTORS DISTRIBUIDORA DE VEICULOS LTDA | FSW-6563 | M.TRANS | 709.18.2933486 | 1 | 19/11/2018 | 124180/2019 |
| AKTEC AR CONDICIONADO E SERVICOS LTDA - ME | 217.591 | ISS | 292.18.2557955 | 1 | 15/11/2018 | 094648/2019 |
| ALAA ABDELSALAM RADY MOHAMED | FPT-2277 | M.TRANS | 709.18.2932317 | 1 | 19/11/2018 | 123637/2019 |
| ALAA-PARTICIPACAO E EMPREEND. IMOBILIARIOS LTDA | 020.083.052.000 | IPU | 101.18.0134943 | 11 | 17/11/2018 | 082879/2019 |
| ALADIM CORREIA DE ARAUJO | 002.057.042.052 | IPU | 101.18.0020694 | 11 | 15/11/2018 | 076966/2019 |
| ALADIR MARTINS DE OLIVEIRA FANTUCI | 530.112.006.000 | IPU | 101.18.0218955 | 11 | 12/11/2018 | 088832/2019 |
| ALADY ALVES COUTO (ESPOLIO) | 021.034.009.000 | IPU | 101.18.0139361 | 11 | 18/11/2018 | 083195/2019 |
| ALACIO GONCALVES | 510.114.003.000 | IPU | 101.18.0199948 | 11 | 16/11/2018 | 087027/2019 |
| ALAENE MARIA RIBEIRO | 512.059.030.000 | IPU | 101.18.0206043 | 11 | 16/11/2018 | 087619/2019 |
| ALAESTE GARGANTINI NETO | DQJ-5025 | M.TRANS | 709.18.2899474 | 1 | 05/11/2018 | 108540/2019 |
| ALAIDE ALVES FERREIRA | EMT-0149 | M.TRANS | 709.18.2893726 | 1 | 05/11/2018 | 105540/2019 |
| ALAIDE ARANHA DE OLIVEIRA | 229.748 | TX/PPUB | 708.18.2787257 | 3 | 05/11/2018 | 096046/2019 |
| ALAIDE ARANHA DE OLIVEIRA | AWU-4728 | M.TRANS | 709.18.2929781 | 1 | 19/11/2018 | 122059/2019 |
| ALAIDE BASCI VAITKEVICIUS ME | DSW-9154 | M.TRANS | 709.18.2896980 | 1 | 05/11/2018 | 107115/2019 |
| ALAIDE BASCI VAITKEVICIUS ME | DSW-9154 | M.TRANS | 709.18.2897300 | 1 | 05/11/2018 | 107224/2019 |
| ALAIDE BASCI VAITKEVICIUS ME | DSW-9154 | M.TRANS | 709.18.2943517 | 1 | 28/11/2018 | 128320/2019 |
| ALAIDE DAMASIO TRIGO | 029.013.033.000 | IPU | 101.18.0170145 | 11 | 16/11/2018 | 085031/2019 |
| ALAIDE DAMASIO TRIGO | 029.123.007.000 | IPU | 101.18.0173565 | 11 | 16/11/2018 | 085203/2019 |
| ALAIDE GARCIAS PEREIRA | 510.106.041.024 | IPU | 101.18.0199652 | 11 | 16/11/2018 | 087005/2019 |
| ALAIDE GARCIAS PEREIRA | EQE-1896 | M.TRANS | 709.18.2899900 | 1 | 05/11/2018 | 108731/2019 |
| ALAIDES NIKOLIC GALEGO | 402.003.004.000 | IPU | 101.18.0197009 | 11 | 17/11/2018 | 086755/2019 |
| ALAIL ALVES BENICIO-ESPOLIO | 620.545.015.000 | IPU | 101.18.0240998 | 11 | 16/11/2018 | 091182/2019 |
| ALAILTON DE ASSUMPcao | 016.015.126.055 | IPU | 101.18.0113918 | 11 | 12/11/2018 | 081671/2019 |
| ALAIN DORLAN ARAUJO DOS SANTOS | EXY-1978 | M.TRANS | 709.18.2872599 | 1 | 05/11/2018 | 096588/2019 |
| ALAIR FELIPPI | 031.001.094.056 | IPU | 101.18.0179442 | 11 | 19/11/2018 | 085550/2019 |
| ALAIR FREITAS | 003.121.008.111 | IPU | 101.18.0035125 | 11 | 19/11/2018 | 077920/2019 |
| ALAMINUTE RESTAURANTE E EVENTOS LTDA | FGF-5626 | M.TRANS | 709.18.2930858 | 1 | 19/11/2018 | 122789/2019 |
| ALAN ALMEIDA DA SILVA | ESN-4029 | M.TRANS | 709.18.2873082 | 1 | 05/11/2018 | 096796/2019 |
| ALAN BARBOZA CHAVES | EPU-9774 | M.TRANS | 709.18.2872540 | 1 | 05/11/2018 | 096564/2019 |
| ALAN BERTOLDO NOVAES | EYV-0744 | M.TRANS | 709.18.2904995 | 1 | 05/11/2018 | 111063/2019 |
| ALAN BRANCO | 030.023.045.000 | IPU | 101.18.0175351 | 11 | 18/11/2018 | 085303/2019 |
| ALAN BRUNO DE OLIVEIRA | DQJ-4877 | M.TRANS | 709.18.2903405 | 1 | 05/11/2018 | 110394/2019 |
| ALAN CAIRES NETO | DJL-0667 | M.TRANS | 709.18.2929006 | 1 | 19/11/2018 | 121630/2019 |
| ALAN CARDOSO DE OLIVEIRA | 031.088.005.000 | IPU | 101.18.0182987 | 11 | 19/11/2018 | 085784/2019 |
| ALAN CARDOSO DE OLIVEIRA | LPQ-2552 | M.TRANS | 709.18.2928173 | 1 | 19/11/2018 | 121231/2019 |
| ALAN CARDOSO DE OLIVEIRA LIMA | FJW-9747 | M.TRANS | 709.18.2873500 | 1 | 05/11/2018 | 096974/2019 |
| ALAN CARDOSO DE OLIVEIRA LIMA | FJW-9747 | M.TRANS | 709.18.2897946 | 1 | 05/11/2018 | 107614/2019 |
| ALAN CARLOS RIBEIRO | DOT-3593 | M.TRANS | 709.18.2902928 | 1 | 05/11/2018 | 110159/2019 |
| ALAN CEZAR ALBUQUERQUE MARTINS | CVV-7729 | M.TRANS | 709.18.2904101 | 1 | 05/11/2018 | 110689/2019 |
| ALAN COSTA CABRAL | FTP-9352 | M.TRANS | 709.18.2919250 | 1 | 07/11/2018 | 117064/2019 |
| ALAN CRISTIAN DA SILVA | CGJ-9024 | M.TRANS | 709.18.2872760 | 1 | 05/11/2018 | 096658/2019 |
| ALAN DANTAS FERNANDES | 512.032.079.000 | CIP | 105.18.0247769 | 11 | 26/11/2018 | 092481/2019 |
| ALAN DE CAMARGO | LQD-9303 | M.TRANS | 709.18.2889068 | 1 | 05/11/2018 | 103389/2019 |
| ALAN DE OLIVEIRA | 024.019.137.842 | IPU | 101.18.0149581 | 11 | 17/11/2018 | 083880/2019 |
| ALAN DEIVID MOTTA VOM STEIN | EMK-2596 | M.TRANS | 709.18.2926291 | 1 | 19/11/2018 | 120362/2019 |
| ALAN DIEGO DIAS OLIVEIRA | MNI-5012 | M.TRANS | 709.18.2898257 | 1 | 05/11/2018 | 107807/2019 |
| ALAN DIOGENES DE OLIVEIRA | 006.089.054.000 | IPU | 101.18.0061829 | 11 | 16/11/2018 | 079402/2019 |
| ALAN EDWARD LLOYD LITTELL | 004.030.011.000 | IPU | 101.18.0038991 | 11 | 17/11/2018 | 078146/2019 |
| ALAN FERMINO | KAB-6833 | M.TRANS | 709.18.2909551 | 1 | 07/11/2018 | 113128/2019 |
| ALAN FERREIRA PINHEIRO | EKJ-0789 | M.TRANS | 709.18.2935965 | 1 | 21/11/2018 | 125241/2019 |
| ALAN GERALDO GONCALVES DOS REIS | 533.117.046.000 | IPU | 101.18.0230197 | 11 | 18/11/2018 | 089991/2019 |
| ALAN GOMES ALVES | EFN-2429 | M.TRANS | 709.18.2877353 | 1 | 05/11/2018 | 098523/2019 |
| ALAN JOAQUIM DOS SANTOS | FZQ-8033 | M.TRANS | 709.18.2944976 | 1 | 28/11/2018 | 128926/2019 |
| ALAN KARDEC ARAUJO VERAS | 533.205.023.000 | IPU | 101.18.0230487 | 11 | 18/11/2018 | 090011/2019 |
| ALAN MARTUSCELLI MENDES | 004.109.076.112 | IPU | 101.18.0044854 | 11 | 17/11/2018 | 078437/2019 |
| ALAN MENDES DE OLIVEIRA | PYQ-9224 | M.TRANS | 709.18.2883144 | 1 | 05/11/2018 | 100941/2019 |
| ALAN MENDONCA VIEIRA | ERK-7198 | M.TRANS | 709.18.2919853 | 1 | 07/11/2018 | 117322/2019 |
| ALAN MENDONCA VIEIRA | ERK-7198 | M.TRANS | 709.18.2946080 | 1 | 28/11/2018 | 129454/2019 |
| ALAN NUNES SOARES | ETT-9440 | M.TRANS | 709.18.2930529 | 1 | 19/11/2018 | 122600/2019 |
| ALAN PARANHOS CALDAS | FBS-3112 | M.TRANS | 709.18.2875603 | 1 | 05/11/2018 | 097888/2019 |
| ALAN PEREIRA FIGUEIREDO | 024.020.126.087 | IPU | 101.18.0149880 | 11 | 17/11/2018 | 083898/2019 |
| ALAN REPRESENTACOES S.S. LTDA | 094.156 | ISS | 292.18.2543888 | 1 | 15/10/2018 | 094325/2019 |
| ALAN RICARDO DOS SANTOS | EFC-2285 | M.TRANS | 709.18.2923042 | 1 | 19/11/2018 | 118496/2019 |
| ALAN RICARDO ROCHA | FYW-4116 | M.TRANS | 709.18.2934136 | 1 | 19/11/2018 | 124482/2019 |
| ALAN ROCHA DE ARAUJO | 016.077.059.000 | IPU | 101.18.0117276 | 11 | 12/11/2018 | 081842/2019 |
| ALAN RODRIGUES SASSO | DMW-2710 | M.TRANS | 709.18.2922181 | 1 | 19/11/2018 | 118084/2019 |
| ALAN SERGIO BEZERRA DE OLIVEIRA | DGJ-1789 | M.TRANS | 709.18.2927820 | 1 | 19/11/2018 | 121072/2019 |
| ALAN TERRA DE OLIVEIRA | DYJ-0393 | M.TRANS | 709.18.2928291 | 1 | 19/11/2018 | 121292/2019 |
| ALANA DA CONCEICAO DIAS | | BOLSA | 716.18.0260056 | 10 | 23/11/2018 | 129763/2019 |
| ALANA DORNELAS M DE CARVALHO | FRJ-5781 | M.TRANS | 709.18.2928638 | 1 | 19/11/2018 | 121459/2019 |
| ALANDERSON TAVARES DE ALMEIDA | LIY-9612 | M.TRANS | 709.18.2931937 | 1 | 19/11/2018 | 123411/2019 |
| ALANO TERRAPLENAGEM E LOC DE MAQ LTDA | FDA-2026 | M.TRANS | 709.18.2942965 | 1 | 28/11/2018 | 128100/2019 |
| ALAO AUGUSTO DA SILVA | 026.005.038.000 | IPU | 101.18.0159795 | 11 | 12/11/2018 | 084385/2019 |
| ALAO AUGUSTO DA SILVA | 026.075.005.000 | IPU | 101.18.0161729 | 11 | 12/11/2018 | 084522/2019 |
| ALAO BENTO DA SILVEIRA | PYZ-0037 | M.TRANS | 709.18.2937312 | 1 | 21/11/2018 | 125923/2019 |
| ALAO DE LIMA | 015.058.071.000 | IPU | 101.18.0109518 | 11 | 12/11/2018 | 081369/2019 |
| ALAO SIMAO JUNIOR | FNI-3155 | M.TRANS | 709.18.2930030 | 1 | 19/11/2018 | 122206/2019 |
| ALAO TONHOLI DA SILVA | CRL-0348 | M.TRANS | 709.18.2889988 | 1 | 05/11/2018 | 103782/2019 |
| ALAYR MACEDO | 522.004.011.000 | IPU | 101.18.0213064 | 11 | 12/11/2018 | 088135/2019 |
| ALBA MARIA PARONITTI GALERA | 620.020.012.000 | IPU | 101.18.0239395 | 11 | 16/11/2018 | 090994/2019 |
| ALBA MUDANCAS E TRANSPORTES LTDA | MGY-0638 | M.TRANS | 709.18.2911798 | 1 | 07/11/2018 | 114005/2019 |
| ALBANITA SOUZA PAIVA PROENCA | DCB-7548 | M.TRANS | 709.18.2898967 | 1 | 05/11/2018 | 108229/2019 |
| ALBANITA SOUZA PAIVA PROENCA | DCB-7548 | M.TRANS | 709.18.2902966 | 1 | 05/11/2018 | 110180/2019 |
| ALBANITA SOUZA PAIVA PROENCA | DCB-7548 | M.TRANS | 709.18.2905187 | 1 | 05/11/2018 | 111155/2019 |
| ALBANITA SOUZA PAIVA PROENCA | DCB-7548 | M.TRANS | 709.18.2925785 | 1 | 19/11/2018 | 120044/2019 |
| ALBANITA SOUZA PAIVA PROENCA | DCB-7548 | M.TRANS | 709.18.2925894 | 1 | 19/11/2018 | 120116/2019 |
| ALBANITA SOUZA PAIVA PROENCA | DCB-7548 | M.TRANS | 709.18.2930361 | 1 | 19/11/2018 | 122470/2019 |

| | | | | | | |
|--------------------------------------|-----------------|---------|----------------|----|------------|-------------|
| ALBANO ANTUNES - ESPOLIO | 005.066.001.000 | IPU | 101.17.2994551 | 11 | 09/11/2018 | 076207/2019 |
| ALBANO ANTUNES - ESPOLIO | 005.066.001.000 | IPU | 101.18.0050751 | 11 | 12/11/2018 | 078746/2019 |
| ALBANO ANTUNES - ESPOLIO | 031.019.032.007 | IPU | 101.18.0179895 | 11 | 19/11/2018 | 085579/2019 |
| ALBANO ANTUNES - ESPOLIO | 031.019.032.008 | IPU | 101.18.0179896 | 11 | 19/11/2018 | 085580/2019 |
| ALBANO ANTUNES - ESPOLIO | 031.019.032.009 | IPU | 101.18.0179897 | 11 | 19/11/2018 | 085581/2019 |
| ALBANO ANTUNES - ESPOLIO | 031.019.032.015 | IPU | 101.18.0179903 | 11 | 19/11/2018 | 085582/2019 |
| ALBANO PIGATO - ESPOLIO | 015.008.013.000 | IPU | 101.18.0106102 | 11 | 12/11/2018 | 081144/2019 |
| ALBANI JOSE MARIA | 620.009.010.000 | IPU | 101.18.0239126 | 11 | 16/11/2018 | 090965/2019 |
| ALBENIVAM FRANCISCA DE LIMA | DJU-8854 | M.TRANS | 709.18.2892543 | 1 | 05/11/2018 | 104942/2019 |
| ALBERGO ABRIGOS SUSTENTAVEIS EIRELI | KMT-4053 | M.TRANS | 709.18.2944270 | 1 | 28/11/2018 | 128668/2019 |
| ALBERICO DE SOUZA SILVA | 530.305.044.000 | IPU | 101.18.0220186 | 11 | 12/11/2018 | 088960/2019 |
| ALBERT GOMES DA SILVA | EAL-9775 | M.TRANS | 709.18.2920098 | 1 | 07/11/2018 | 117424/2019 |
| ALBERT JOSE DA SILVA | 003.012.029.000 | IPU | 101.18.0025959 | 11 | 19/11/2018 | 077217/2019 |
| ALBERT JOSE DA SILVA | 003.025.023.000 | IPU | 101.18.0026641 | 11 | 19/11/2018 | 077249/2019 |
| ALBERTINA BERNARDINA GOMES | HOB-3096 | M.TRANS | 709.18.2944861 | 1 | 28/11/2018 | 128871/2019 |
| ALBERTINA DE LOURDES VIDEIRA TONELLI | EGQ-3488 | M.TRANS | 709.18.2889667 | 1 | 05/11/2018 | 103643/2019 |
| ALBERTINA GOMES BORGES | 024.059.095.000 | IPU | 101.18.0151002 | 11 | 17/11/2018 | 083957/2019 |
| ALBERTINA LEOBINA RODRIGUES | 534.014.026.000 | IPU | 101.18.0233904 | 11 | 18/11/2018 | 090360/2019 |
| ALBERTINO JUSTO | 030.146.025.000 | IPU | 101.18.0178729 | 11 | 18/11/2018 | 085511/2019 |
| ALBERTO ABILIO | 011.033.113.242 | IPU | 101.18.0088975 | 11 | 15/11/2018 | 080384/2019 |
| ALBERTO ADOLFO MUELLER | PYJ-2612 | M.TRANS | 709.18.2907071 | 1 | 05/11/2018 | 111997/2019 |
| ALBERTO ALEX PADUIM | DKZ-2697 | M.TRANS | 709.18.2931142 | 1 | 19/11/2018 | 122946/2019 |
| ALBERTO ALVES FERREIRA | FRO-4958 | M.TRANS | 709.18.2903669 | 1 | 05/11/2018 | 110537/2019 |
| ALBERTO ASSEF - ESPOLIO | 021.049.022.000 | IPU | 101.18.0140423 | 11 | 18/11/2018 | 083262/2019 |
| ALBERTO BATISTA DA SILVA | DRE-7154 | M.TRANS | 709.18.2931738 | 1 | 19/11/2018 | 123299/2019 |
| ALBERTO BENEVAL DA SILVA | EEM-1178 | M.TRANS | 709.18.2903464 | 1 | 05/11/2018 | 110422/2019 |
| ALBERTO CAMARGO | 002.011.035.000 | IPU | 101.18.0016080 | 11 | 15/11/2018 | 076779/2019 |
| ALBERTO DA SILVA | OWZ-6461 | M.TRANS | 709.18.2892533 | 1 | 05/11/2018 | 104937/2019 |
| ALBERTO DA SILVA | OWZ-6461 | M.TRANS | 709.18.2904522 | 1 | 05/11/2018 | 110867/2019 |
| ALBERTO DE CAMPOS | FUP-8925 | M.TRANS | 709.18.2899375 | 1 | 05/11/2018 | 108486/2019 |
| ALBERTO DE LIMA | FGI-3983 | M.TRANS | 709.18.2924574 | 1 | 19/11/2018 | 119313/2019 |
| ALBERTO DE OLIVEIRA | EAV-4706 | M.TRANS | 709.18.2910527 | 1 | 07/11/2018 | 113550/2019 |
| ALBERTO DE PAULA MALAGUETA | 521.032.039.000 | IPU | 101.18.0208779 | 11 | 15/11/2018 | 087773/2019 |
| ALBERTO DOS SANTOS | 533.014.066.000 | IPU | 101.18.0229191 | 11 | 18/11/2018 | 089839/2019 |
| ALBERTO DOS SANTOS GAMA | FGX-1068 | M.TRANS | 709.18.2933390 | 1 | 19/11/2018 | 124154/2019 |
| ALBERTO DURANTE | EBS-2367 | M.TRANS | 709.18.2927079 | 1 | 19/11/2018 | 120724/2019 |
| ALBERTO EMILIO COSTA | 004.047.062.061 | IPU | 101.18.0040751 | 11 | 17/11/2018 | 078240/2019 |
| ALBERTO FELIPE DOS SANTOS | EPP-6722 | M.TRANS | 709.18.2890020 | 1 | 05/11/2018 | 103798/2019 |
| ALBERTO FREDERICO MOLINA ZILIO | FIO-6315 | M.TRANS | 709.18.2891536 | 1 | 05/11/2018 | 104454/2019 |
| ALBERTO GOETHE ASSUMPCAO - ESPOLIO | 031.064.033.000 | IPU | 101.18.0182136 | 11 | 19/11/2018 | 085716/2019 |
| ALBERTO GOMES CUTLAC | DQJ-9546 | M.TRANS | 709.18.2872777 | 1 | 05/11/2018 | 096664/2019 |
| ALBERTO GOMES DE CARVALHO | 024.019.137.345 | IPU | 101.18.0149088 | 11 | 17/11/2018 | 083821/2019 |
| ALBERTO HIDEYOSHI KURIKI | 017.021.010.098 | IPU | 101.18.0118346 | 11 | 12/11/2018 | 081895/2019 |
| ALBERTO LIMA | DFR-7233 | M.TRANS | 709.18.2929545 | 1 | 19/11/2018 | 121932/2019 |
| ALBERTO LISBOA AGATA | CLY-9292 | M.TRANS | 709.18.2919034 | 1 | 07/11/2018 | 116977/2019 |
| ALBERTO MARCO MACCHERONI | 029.136.027.000 | IPU | 101.18.0173844 | 11 | 16/11/2018 | 085217/2019 |
| ALBERTO MENDES | 524.210.012.000 | IPU | 101.18.0217075 | 11 | 17/11/2018 | 088566/2019 |
| ALBERTO MENDES | 524.210.013.000 | IPU | 101.18.0217076 | 11 | 17/11/2018 | 088567/2019 |
| ALBERTO MENDES | 524.210.014.000 | IPU | 101.18.0217077 | 11 | 17/11/2018 | 088568/2019 |
| ALBERTO MENDES | 524.210.015.000 | IPU | 101.18.0217078 | 11 | 17/11/2018 | 088569/2019 |
| ALBERTO MENDES | 524.210.016.000 | IPU | 101.18.0217079 | 11 | 17/11/2018 | 088570/2019 |
| ALBERTO MENDES | 524.210.015.000 | CIP | 105.18.0248784 | 11 | 26/11/2018 | 092757/2019 |
| ALBERTO MENDES | 524.210.016.000 | CIP | 105.18.0248785 | 11 | 26/11/2018 | 092758/2019 |
| ALBERTO MINERVINO DE SOUZA FILHO | 009.005.055.000 | IPU | 101.18.0077439 | 11 | 17/11/2018 | 079910/2019 |
| ALBERTO MOREIRA SOARES | DNO-6488 | M.TRANS | 709.18.2901631 | 1 | 05/11/2018 | 109551/2019 |
| ALBERTO OCTAVIANO JUNIOR | 016.015.126.117 | IPU | 101.18.0113979 | 11 | 12/11/2018 | 081675/2019 |
| ALBERTO PAULINO DE MELO | DSW-1788 | M.TRANS | 709.18.2921976 | 1 | 19/11/2018 | 117973/2019 |
| ALBERTO PEREIRA GONCALVES | | PP/FUNE | 702.18.4004117 | 4 | 13/11/2018 | 095257/2019 |
| ALBERTO RAVANELLI | 009.051.013.000 | IPU | 101.18.0078563 | 11 | 15/11/2018 | 079973/2019 |
| ALBERTO RENAN GAMA FERREIRA | OII-1331 | M.TRANS | 709.18.2882693 | 1 | 05/11/2018 | 100756/2019 |
| ALBERTO RIBEIRO MAGALHAES - ESPOLIO | 001.033.003.000 | IPU | 101.18.0006200 | 11 | 16/11/2018 | 076407/2019 |
| ALBERTO SIMOES GASPAS | 011.034.003.047 | IPU | 101.18.0090564 | 11 | 15/11/2018 | 080440/2019 |
| ALBERTO SOARES DA SILVA | 521.014.019.000 | IPU | 101.18.0207819 | 11 | 15/11/2018 | 087724/2019 |
| ALBERTO SOARES DE OLIVEIRA | EAA-2003 | M.TRANS | 709.18.2919598 | 1 | 07/11/2018 | 117213/2019 |
| ALBERTO SRUR (ESPOLIO) | 533.200.048.000 | CIP | 105.18.0249953 | 11 | 26/11/2018 | 093226/2019 |
| ALBERTO TAKAAKI NISHIKAWA | 001.018.105.160 | IPU | 101.18.0002259 | 11 | 16/11/2018 | 076315/2019 |
| ALBERTO WIETHY | DQP-5028 | M.TRANS | 709.18.2897654 | 1 | 05/11/2018 | 107432/2019 |
| ALBERTO XAVIER NETO | CVQ-0673 | M.TRANS | 709.18.2883497 | 1 | 05/11/2018 | 101068/2019 |
| ALBINA GONCALVES | 009.085.009.000 | IPU | 101.18.0079918 | 11 | 17/11/2018 | 080030/2019 |
| ALBINO TADEU DEMARCHI | 022.011.018.000 | IPU | 101.18.0142720 | 11 | 12/11/2018 | 083392/2019 |
| ALCEBIADES CAVINA | 021.061.028.000 | IPU | 101.18.0140976 | 11 | 18/11/2018 | 083302/2019 |
| ALCEBIADES SANTANA | 009.083.013.000 | IPU | 101.18.0079841 | 11 | 17/11/2018 | 080028/2019 |
| ALCEDINO ALVES DOS SANTOS | 266.544 | TFFP/FX | 406.18.2869289 | 1 | 06/11/2018 | 095048/2019 |
| ALCEDINO ALVES DOS SANTOS | 266.544 | TFFP/FX | 406.18.2869409 | 1 | 06/11/2018 | 095075/2019 |
| ALCEU FERNANDES DE SOUZA | DKA-5080 | M.TRANS | 709.18.2920777 | 1 | 19/11/2018 | 117461/2019 |
| ALCEU FRANSSTATO | 001.015.001.015 | IPU | 101.18.0001213 | 11 | 16/11/2018 | 076296/2019 |
| ALCEU RUBIN | DDP-6766 | M.TRANS | 709.18.2881670 | 1 | 05/11/2018 | 100308/2019 |
| ALCEU SOUSA DE LIMA | DAD-5716 | M.TRANS | 709.18.2890519 | 1 | 05/11/2018 | 104036/2019 |
| ALCIDES ALFONSO ANGELO DALL IGNA | 002.001.003.000 | IPU | 101.18.0015270 | 11 | 15/11/2018 | 076747/2019 |
| ALCIDES ALFONSO ANGELO DALL IGNA | 024.061.042.000 | IPU | 101.18.0151304 | 11 | 17/11/2018 | 083980/2019 |
| ALCIDES ALFONSO ANGELO DALL IGNA | 004.050.217.000 | MULTA | 704.18.3006500 | 1 | 15/01/2019 | 076113/2019 |
| ALCIDES ALVES DA CRUZ | EBP-4485 | M.TRANS | 709.18.2872421 | 1 | 05/11/2018 | 096515/2019 |
| ALCIDES APARECIDO MARQUES RODRIGUES | 012.067.001.001 | IPU | 101.18.0097529 | 11 | 17/11/2018 | 080736/2019 |
| ALCIDES CAETANO | 010.044.038.018 | IPU | 101.18.0086359 | 11 | 17/11/2018 | 080272/2019 |
| ALCIDES CAMBRAES | EZF-0855 | M.TRANS | 709.18.2878839 | 1 | 05/11/2018 | 099171/2019 |
| ALCIDES CAPASSI | 023.006.044.026 | IPU | 101.18.0143802 | 11 | 12/11/2018 | 083475/2019 |
| ALCIDES FRANHANI JUNIOR | 001.033.015.002 | IPU | 101.18.0006639 | 11 | 16/11/2018 | 076418/2019 |
| ALCIDES GUARIZO | 020.027.043.000 | IPU | 101.18.0131651 | 11 | 17/11/2018 | 082710/2019 |
| ALCIDES HERBERT ONEDA | FNL-2157 | M.TRANS | 709.18.2906853 | 1 | 05/11/2018 | 111893/2019 |
| ALCIDES LOPES DA SILVA | 512.030.156.000 | IPU | 101.18.0204569 | 11 | 16/11/2018 | 087486/2019 |
| ALCIDES MARINO - ESPOLIO | 002.033.025.000 | IPU | 101.18.2714316 | 5 | 17/11/2018 | 091408/2019 |
| ALCIDES MARINO - ESPOLIO | 002.033.025.000 | IPU | 101.18.2714867 | 5 | 17/11/2018 | 091409/2019 |

| | | | | | | |
|--|-----------------|---------|----------------|----|------------|-------------|
| ALCIDES ROBERTO DO RIO | 003.005.018.174 | IPU | 101.18.0025384 | 11 | 19/11/2018 | 077181/2019 |
| ALCIDES RODRIGUES | 027.064.003.000 | IPU | 101.18.0165224 | 11 | 15/11/2018 | 084746/2019 |
| ALCIDES RODRIGUES PEREIRA | 009.055.008.000 | IPU | 101.18.0078680 | 11 | 17/11/2018 | 079979/2019 |
| ALCIDES SILVA CUNHA | BFT-0812 | M.TRANS | 709.18.2911268 | 1 | 07/11/2018 | 113798/2019 |
| ALCIDES SILVA DE OLIVEIRA | EKT-4643 | M.TRANS | 709.18.2924017 | 1 | 19/11/2018 | 119019/2019 |
| ALCIDES SOARES DE ANDRADE | 031.107.025.000 | IPU | 101.18.0183682 | 11 | 19/11/2018 | 085830/2019 |
| ALCIDES VERTAMATTI | 33.086.013.000 | CIP | 105.18.0247095 | 11 | 26/11/2018 | 092301/2019 |
| ALCIDIO MENDES - USUFRUATUARIO | 031.103.003.000 | IPU | 101.18.0183529 | 11 | 19/11/2018 | 085817/2019 |
| ALCILENE DE LOURDES MESQUITA | 001.068.256.556 | IPU | 101.18.0012160 | 11 | 20/11/2018 | 076612/2019 |
| ALCINDO CESAR FERRARI | CHM-2236 | M.TRANS | 709.18.2933596 | 1 | 19/11/2018 | 124220/2019 |
| ALCINDO DUARTE | 031.117.006.000 | IPU | 101.18.0183966 | 11 | 19/11/2018 | 085841/2019 |
| ALCINEI ALDERSON DA SILVA | 003.047.012.601 | IPU | 101.18.0029150 | 11 | 19/11/2018 | 077394/2019 |
| ALCINO AUGUSTO SANTANA | DVD-1979 | M.TRANS | 709.18.2874068 | 1 | 05/11/2018 | 097218/2019 |
| ALCINO DANTAS NEVES | 020.005.030.272 | IPU | 101.18.0130683 | 11 | 17/11/2018 | 082638/2019 |
| ALCINO LOURENCO FORTUNATO | 010.047.002.001 | IPU | 101.18.0086733 | 11 | 17/11/2018 | 080285/2019 |
| ALCINO LOURENCO FORTUNATO | 010.047.002.002 | IPU | 101.18.0086734 | 11 | 17/11/2018 | 080286/2019 |
| ALCIO LUIS DE JESUS | 031.036.010.033 | IPU | 101.18.0180811 | 11 | 19/11/2018 | 085619/2019 |
| ALCIONE CORRADINI FLEMING DIEBE | ENL-9009 | M.TRANS | 709.18.2925846 | 1 | 19/11/2018 | 120084/2019 |
| ALCIONE DE OLIVEIRA AMORIM MELO | EWG-8205 | M.TRANS | 709.18.2894085 | 1 | 05/11/2018 | 105733/2019 |
| ALCIONE DE OLIVEIRA AMORIM MELO | EWG-8205 | M.TRANS | 709.18.2938961 | 1 | 28/11/2018 | 126415/2019 |
| ALCIONE LUZINETE DA SILVA | 227.612 | TX/PPUB | 708.18.2618066 | 4 | 01/11/2018 | 095942/2019 |
| ALCIONE PAIVA MENDES | GGO-7169 | M.TRANS | 709.18.2910093 | 1 | 07/11/2018 | 113372/2019 |
| ALCIONE SOARES DA SILVA | GBC-0829 | M.TRANS | 709.18.2904178 | 1 | 05/11/2018 | 110714/2019 |
| ALCIONE SOARES DA SILVA | GBC-0829 | M.TRANS | 709.18.2910201 | 1 | 07/11/2018 | 113418/2019 |
| ALCIONE SOARES DA SILVA | GBC-0829 | M.TRANS | 709.18.2939677 | 1 | 28/11/2018 | 126775/2019 |
| ALCIONI SCOMBATTI | 005.061.006.152 | IPU | 101.18.0050397 | 11 | 12/11/2018 | 078730/2019 |
| ALCIR BATISTA DA SILVA | 002.023.050.000 | IPU | 101.18.2647635 | 7 | 29/11/2018 | 091315/2019 |
| ALCIR DE VASCONCELOS OLIVEIRA NOGUEIRA | 022.024.026.052 | IPU | 101.18.0143078 | 11 | 12/11/2018 | 083418/2019 |
| ALCIR DE VASCONCELOS OLIVEIRA NOGUEIRA | 022.024.026.057 | IPU | 101.18.0143083 | 11 | 12/11/2018 | 083419/2019 |
| ALCIR DE VASCONCELOS OLIVEIRA NOGUEIRA | 022.024.026.094 | IPU | 101.18.0143120 | 11 | 12/11/2018 | 083421/2019 |
| ALCY DA ROCHA TINOCO | 007.028.020.000 | IPU | 101.18.0064517 | 11 | 12/11/2018 | 079545/2019 |
| ALCYR AMORIM | 016.032.123.000 | IPU | 101.18.0115641 | 11 | 12/11/2018 | 081772/2019 |
| ALD AUTOMOTIVE S A | FXI-3359 | M.TRANS | 709.18.2945633 | 1 | 28/11/2018 | 129273/2019 |
| ALD AUTOMOTIVE SA | PZV-6491 | M.TRANS | 709.18.2892917 | 1 | 05/11/2018 | 105116/2019 |
| ALDA CRISTINA PETRONIERI | GAV-8718 | M.TRANS | 709.18.2908232 | 1 | 05/11/2018 | 112549/2019 |
| ALDA DE OLIVEIRA WITKOWSKI | 022.024.027.061 | IPU | 101.18.0143215 | 11 | 12/11/2018 | 083436/2019 |
| ALDA DE OLIVEIRA WITKOWSKI | FJZ-3542 | M.TRANS | 709.18.2931523 | 1 | 19/11/2018 | 123172/2019 |
| ALDA DO ESPIRITO SANTO AVILEZ MENEZES | 026.041.006.001 | IPU | 101.18.0160695 | 11 | 12/11/2018 | 084437/2019 |
| ALDA GONCALVES VILINS | FCJ-3831 | M.TRANS | 709.18.2892433 | 1 | 05/11/2018 | 104888/2019 |
| ALDA GUEDES LEITE MACHADO | ARO-4149 | M.TRANS | 709.18.2885874 | 1 | 05/11/2018 | 102017/2019 |
| ALDA MANCUSO AMAZONAS MONTEIRO | 521.208.038.000 | IPU | 101.18.0210161 | 11 | 15/11/2018 | 087882/2019 |
| ALDA MANCUSO AMAZONAS MONTEIRO | 521.208.038.000 | CIP | 105.18.0248011 | 11 | 26/11/2018 | 092577/2019 |
| ALDA PIRES DO NASCIMENTO | CSB-8292 | M.TRANS | 709.18.2928653 | 1 | 19/11/2018 | 121467/2019 |
| ALDA SILVA SOUZA | DTZ-4145 | M.TRANS | 709.18.2885620 | 1 | 05/11/2018 | 101918/2019 |
| ALDAINA DA SILVA CASTRO | FSU-5601 | M.TRANS | 709.18.2925649 | 1 | 19/11/2018 | 119952/2019 |
| ALDAIZA TERESINHA MORAIS TANAJURA | CLI-4338 | M.TRANS | 709.18.2926396 | 1 | 19/11/2018 | 120410/2019 |
| ALDECI ALVES DOS SANTOS | DJN-1302 | M.TRANS | 709.18.2912318 | 1 | 07/11/2018 | 114247/2019 |
| ALDECI FREIRE BARROS | 002.027.016.000 | IPU | 101.18.0017652 | 11 | 15/11/2018 | 076819/2019 |
| ALDEIA DA SERRA INCORPORADORA LTDA. | 024.069.004.019 | IPU | 101.18.0151875 | 11 | 17/11/2018 | 084014/2019 |
| ALDEIR GERALDO DE OLIVEIRA | 015.101.005.000 | IPU | 101.18.0111475 | 11 | 12/11/2018 | 081496/2019 |
| ALDEIR GERALDO DE OLIVEIRA | BTG-5183 | M.TRANS | 709.18.2882182 | 1 | 05/11/2018 | 100552/2019 |
| ALDEIR JOSE MOREIRA DOS SANTOS | DNB-8271 | M.TRANS | 709.18.2879669 | 1 | 05/11/2018 | 099505/2019 |
| ALDEIR LIMA DE SOUZA CRUZ | PYO-5955 | M.TRANS | 709.18.2918065 | 1 | 07/11/2018 | 116507/2019 |
| ALDEMAR ALVES SOUSA 50769243800 | FLJ-4251 | M.TRANS | 709.18.2915643 | 1 | 07/11/2018 | 115436/2019 |
| ALDEMIR BATISTA ROCHA | 032.011.054.000 | IPU | 101.18.0186371 | 11 | 19/11/2018 | 086010/2019 |
| ALDEMIR GIROTTI MOREIRA ME | OPT-0108 | M.TRANS | 709.18.2943588 | 1 | 28/11/2018 | 128364/2019 |
| ALDEMIR HUMBERTO RAPOSO SOARES | AVD-9911 | M.TRANS | 709.18.2940595 | 1 | 28/11/2018 | 127194/2019 |
| ALDEMIR MOREIRA SANTOS - ESPOLIO | 533.218.061.000 | IPU | 101.18.0231208 | 11 | 18/11/2018 | 090066/2019 |
| ALDEMIR OLIVEIRA DOS SANTOS | 534.302.021.000 | IPU | 101.18.0237451 | 11 | 18/11/2018 | 090771/2019 |
| ALDEMIR PEREIRA DA SILVA | 533.249.032.000 | IPU | 101.18.0232363 | 11 | 18/11/2018 | 090160/2019 |
| ALDEMIR SAMPAIO DE OLIVEIRA | FJW-1168 | M.TRANS | 709.18.2935161 | 1 | 19/11/2018 | 125007/2019 |
| ALDEMIR SAMPAIO DE OLIVEIRA | FJW-1168 | M.TRANS | 709.18.2935162 | 1 | 19/11/2018 | 125008/2019 |
| ALDENOR FERREIRA LIMA | 025.041.057.000 | IPU | 101.18.0154080 | 11 | 19/11/2018 | 084120/2019 |
| ALDENORA DE MORAES MOREIRA | EWP-9828 | M.TRANS | 709.18.2930236 | 1 | 19/11/2018 | 122375/2019 |
| ALDENORA FRANCISCA DO NASCIMENTO | ECP-0767 | M.TRANS | 709.18.2938464 | 1 | 28/11/2018 | 126158/2019 |
| ALDEONE ALVES PEREIRA | FNI-7728 | M.TRANS | 709.18.2928751 | 1 | 19/11/2018 | 121515/2019 |
| ALDERI ANDRADE COSMO | 003.107.001.113 | IPU | 101.18.0034066 | 11 | 19/11/2018 | 077808/2019 |
| ALDERI DE OLIVEIRA SILVA | AGV-0195 | M.TRANS | 709.18.2899867 | 1 | 05/11/2018 | 108721/2019 |
| ALDERICO ANTONIO DE MELO | CMD-0037 | M.TRANS | 709.18.2908224 | 1 | 05/11/2018 | 112545/2019 |
| ALDERLEIDE MONTEIRO DE SOUZA | 004.109.132.025 | IPU | 101.18.0045218 | 11 | 17/11/2018 | 078455/2019 |
| ALDERLI GARCIA | 512.017.018.154 | IPU | 101.18.0202967 | 11 | 16/11/2018 | 087346/2019 |
| ALDETE DE MIRANDA | 016.015.127.199 | IPU | 101.18.0114284 | 11 | 12/11/2018 | 081696/2019 |
| ALDETE EVANGELISTA DA SILVA | DBK-6482 | M.TRANS | 709.18.2898703 | 1 | 05/11/2018 | 108080/2019 |
| ALDIEY ANTONIO DA COSTA | 533.320.033.000 | CIP | 105.18.0250052 | 11 | 26/11/2018 | 093266/2019 |
| ALDILEIDE ANTUNES DE OLIVEIRA | 030.155.011.000 | IPU | 101.18.0179106 | 11 | 18/11/2018 | 085536/2019 |
| ALDINEIA GONCALVES DA ROCHA | DDI-9260 | M.TRANS | 709.18.2907176 | 1 | 05/11/2018 | 112041/2019 |
| ALDIR NEGRÍ | EBM-2235 | M.TRANS | 709.18.2925676 | 1 | 19/11/2018 | 119973/2019 |
| ALDISON GOMES PIMENTA | 512.059.040.000 | IPU | 101.18.0206053 | 11 | 16/11/2018 | 087621/2019 |
| ALDIVINA DUTRA DE OLIVEIRA | PYD-4123 | M.TRANS | 709.18.2911544 | 1 | 07/11/2018 | 113909/2019 |
| ALDIVINA DUTRA DE OLIVEIRA | PYD-4123 | M.TRANS | 709.18.2933659 | 1 | 19/11/2018 | 124244/2019 |
| ALDIVINO ARAUJO DOS SANTOS | 031.153.020.000 | IPU | 101.18.0185746 | 11 | 19/11/2018 | 085972/2019 |
| ALDO AFONSO DA SILVA | 532.062.045.000 | CIP | 105.18.0249074 | 11 | 26/11/2018 | 092836/2019 |
| ALDO AUGUSTO RIBEIRO | DRE-5583 | M.TRANS | 709.18.2922179 | 1 | 19/11/2018 | 118082/2019 |
| ALDO BASSI MASINI | 015.061.011.000 | IPU | 101.18.0109614 | 11 | 12/11/2018 | 081377/2019 |
| ALDO BRAZ DA SILVA | DXV-7222 | M.TRANS | 709.18.2911245 | 1 | 07/11/2018 | 113786/2019 |
| ALDO BRAZ DA SILVA | DXV-7222 | M.TRANS | 709.18.2918525 | 1 | 07/11/2018 | 116736/2019 |
| ALDO CASSIMIRO DE ARAUJO | 532.526.001.000 | IPU | 101.18.0228031 | 11 | 22/11/2018 | 089733/2019 |
| ALDO CAVALCANTE DE SOUZA | 532.054.031.000 | IPU | 101.18.0222156 | 11 | 15/11/2018 | 089124/2019 |
| ALDO DALMASO | 033.024.095.000 | IPU | 101.18.0191523 | 11 | 18/11/2018 | 086362/2019 |
| ALDO DE CASTRO | EWL-8905 | M.TRANS | 709.18.2930517 | 1 | 19/11/2018 | 122594/2019 |
| ALDO DE OLIVEIRA NEVES | 033.019.088.000 | IPU | 101.18.0191122 | 11 | 18/11/2018 | 086331/2019 |
| ALDO DE OLIVEIRA VILELA | 033.124.017.000 | IPU | 101.18.0196137 | 11 | 18/11/2018 | 086689/2019 |

| | | | | | | |
|--|-----------------|---------|----------------|----|------------|-------------|
| ALDO GIRELLI - ESPOLIO | 011.033.113.222 | IPU | 101.18.0088955 | 11 | 15/11/2018 | 080383/2019 |
| ALDO JOSE DE SEMA | FAY-9239 | M.TRANS | 709.18.2878125 | 1 | 05/11/2018 | 098866/2019 |
| ALDO LOPES DE ARAUJO | CIK-5338 | M.TRANS | 709.18.2906515 | 1 | 05/11/2018 | 111718/2019 |
| ALDO MARCELO DE AQUINO | 027.118.042.000 | IPU | 101.18.0167056 | 11 | 15/11/2018 | 084856/2019 |
| ALDO MORAES ADAO | GHM-6478 | M.TRANS | 709.18.2940395 | 1 | 28/11/2018 | 127121/2019 |
| ALDO MOREIRA SANTOS | EDX-3768 | M.TRANS | 709.18.2932221 | 1 | 19/11/2018 | 123581/2019 |
| ALDO PEREIRA MONTEIRO | 512.021.115.000 | IPU | 101.18.0203391 | 11 | 16/11/2018 | 087368/2019 |
| ALDO ROBERTO KRAEMER | 524.030.031.000 | CIP | 105.18.0248647 | 11 | 26/11/2018 | 092721/2019 |
| ALDO STAGETTI | 007.004.019.000 | IPU | 101.18.0063741 | 11 | 22/11/2018 | 079517/2019 |
| ALDREN THOMAZINI FALCONI | PPN-5005 | M.TRANS | 709.18.2892777 | 1 | 05/11/2018 | 105045/2019 |
| ALDREY ANTUM PRADO | EQJ-9062 | M.TRANS | 709.18.2892530 | 1 | 05/11/2018 | 104935/2019 |
| ALDREY ANTUM PRADO | EQJ-9062 | M.TRANS | 709.18.2929061 | 1 | 19/11/2018 | 121656/2019 |
| ALDRI NASCIMENTO VITOR | PWN-3668 | M.TRANS | 709.18.2939240 | 1 | 28/11/2018 | 126560/2019 |
| ALDRYN CRISTIANE ABEL | GAP-2004 | M.TRANS | 709.18.2880371 | 1 | 05/11/2018 | 099792/2019 |
| ALECIO DA SILVA ASSUNCAO | 006.070.043.000 | IPU | 101.18.0061053 | 11 | 16/11/2018 | 079343/2019 |
| ALECIO DE BACCO | CBP-3048 | M.TRANS | 709.18.2901697 | 1 | 05/11/2018 | 109585/2019 |
| ALECIO DE HOLANDA ROSA NOVA | DSR-3139 | M.TRANS | 709.18.2932575 | 1 | 19/11/2018 | 123762/2019 |
| ALECIO PORTO AMARAL | FFS-9739 | M.TRANS | 709.18.2880974 | 1 | 05/11/2018 | 100022/2019 |
| ALECSANDRA BARTOLI CAMBESES ALVES | FWM-0996 | M.TRANS | 709.18.2898177 | 1 | 05/11/2018 | 107753/2019 |
| ALECSANDRO ALVES DA SILVA | GCR-3307 | M.TRANS | 709.18.2933040 | 1 | 19/11/2018 | 123990/2019 |
| ALECSANDRA PRIMILLA | FLA-9234 | M.TRANS | 709.18.2884156 | 1 | 05/11/2018 | 101344/2019 |
| ALEF DE SOUZA LIMA | FVJ-5410 | M.TRANS | 709.18.2904153 | 1 | 05/11/2018 | 110706/2019 |
| ALEF NOVAES BRANDAO | FKA-1885 | M.TRANS | 709.18.2933899 | 1 | 19/11/2018 | 124346/2019 |
| ALEFE MATOS DO CARMO | PWO-3522 | M.TRANS | 709.18.2876817 | 1 | 05/11/2018 | 098324/2019 |
| ALEFE MATOS DO CARMO | PWO-3522 | M.TRANS | 709.18.2909301 | 1 | 07/11/2018 | 112999/2019 |
| ALEFH MEDICAL IMPORTACAO E EXPORTACAO LTDA | FHF-0078 | M.TRANS | 709.18.2915964 | 1 | 07/11/2018 | 115609/2019 |
| ALEFH MEDICAL IMPORTACAO E EXPORTACAO LTDA | 155.722 | COLLX | 710.18.0255564 | 9 | 27/11/2018 | 129622/2019 |
| ALEKSANDER NAROZNY | EAA-8191 | M.TRANS | 709.18.2910214 | 1 | 07/11/2018 | 113422/2019 |
| ALEKSANDER TRANCOZO AVILA | BCY-2122 | M.TRANS | 709.18.2905162 | 1 | 05/11/2018 | 111143/2019 |
| ALEKSANDRA GONCALVES SANTOS FONSECA | FJK-9333 | M.TRANS | 709.18.2931257 | 1 | 19/11/2018 | 122998/2019 |
| ALEKSANDRO ARENA | 027.088.007.000 | IPU | 101.18.0166107 | 11 | 15/11/2018 | 084807/2019 |
| ALEKSANDRO DA SILVA LOTO | GFT-4900 | M.TRANS | 709.18.2939587 | 1 | 28/11/2018 | 126734/2019 |
| ALEKSANDRO DOS REIS SILVA | EAS-9738 | M.TRANS | 709.18.2923448 | 1 | 19/11/2018 | 118748/2019 |
| ALEKSANDRO PACOLA DA SILVA | FTM-9151 | M.TRANS | 709.18.2931119 | 1 | 19/11/2018 | 122929/2019 |
| ALEKSANDRO PEREIRA DE CASTRO | PYC-1898 | M.TRANS | 709.18.2912831 | 1 | 07/11/2018 | 114469/2019 |
| ALEMAO DISTRIBUIDOR DE BEBIDA LTDA | ETL-4048 | M.TRANS | 709.18.2873748 | 1 | 05/11/2018 | 097084/2019 |
| ALEMAR CONSERTO DE ROUPAS LTDA ME | AKA-3310 | M.TRANS | 709.18.2895163 | 1 | 05/11/2018 | 106304/2019 |
| ALENCAR MOREIRA | 006.041.080.000 | IPU | 101.18.0058722 | 11 | 16/11/2018 | 079177/2019 |
| ALENIDIO ANTONIO DOS SANTOS | DON-9345 | M.TRANS | 709.18.2930786 | 1 | 19/11/2018 | 122748/2019 |
| ALEPH TELECOMUNICACOES LTDA | FMV-5056 | M.TRANS | 709.18.2939651 | 1 | 28/11/2018 | 126765/2019 |
| ALERT INFORMATIA LTDA ME | EQN-4756 | M.TRANS | 709.18.2921215 | 1 | 19/11/2018 | 117667/2019 |
| ALESANDRA DOS SANTOS DE SANTANA ARAUJO | CDI-1928 | M.TRANS | 709.18.2937064 | 1 | 21/11/2018 | 125776/2019 |
| ALESSANDRO BEZERRA DOS SANTOS | 534.303.007.000 | IPU | 101.18.0237577 | 11 | 18/11/2018 | 090783/2019 |
| ALESSANDRA ABOUD ALONSO | EVL-8416 | M.TRANS | 709.18.2908321 | 1 | 05/11/2018 | 112588/2019 |
| ALESSANDRA AGUERO | FJH-7770 | M.TRANS | 709.18.2886302 | 1 | 05/11/2018 | 102198/2019 |
| ALESSANDRA ALVES COIMBRA | FXF-0013 | M.TRANS | 709.18.2880079 | 1 | 05/11/2018 | 099656/2019 |
| ALESSANDRA ALVES TORRES | FPY-7225 | M.TRANS | 709.18.2905154 | 1 | 05/11/2018 | 111140/2019 |
| ALESSANDRA ANTONIO COBRA | FIJ-9387 | M.TRANS | 709.18.2910584 | 1 | 07/11/2018 | 113573/2019 |
| ALESSANDRA APARECIDA DA SILVA | 015.028.041.000 | IPU | 101.18.0107087 | 11 | 12/11/2018 | 081201/2019 |
| ALESSANDRA APARECIDA REZENDE | 033.053.096.000 | IPU | 101.18.0193018 | 11 | 18/11/2018 | 086436/2019 |
| ALESSANDRA BALISTA PAIXAO | EGV-8901 | M.TRANS | 709.18.2933387 | 1 | 19/11/2018 | 124151/2019 |
| ALESSANDRA BARROS DE MEDEIROS | FHH-8308 | M.TRANS | 709.18.2907833 | 1 | 05/11/2018 | 112369/2019 |
| ALESSANDRA BERTUZZI TANALEZA | 006.039.178.004 | IPU | 101.18.0058311 | 11 | 16/11/2018 | 079167/2019 |
| ALESSANDRA BICHIR INVERNANAO | 004.111.054.012 | IPU | 101.18.0045573 | 11 | 17/11/2018 | 078469/2019 |
| ALESSANDRA BRAGA | EVD-0255 | M.TRANS | 709.18.2931501 | 1 | 19/11/2018 | 123157/2019 |
| ALESSANDRA CRISTINA SPADIN BARON | 013.037.080.062 | IPU | 101.18.0101909 | 11 | 15/11/2018 | 080917/2019 |
| ALESSANDRA DA CONCEICAO RIBEIRO | EYN-7528 | M.TRANS | 709.18.2928069 | 1 | 19/11/2018 | 121189/2019 |
| ALESSANDRA DA COSTA SOARES CIPOLLI | FPX-2162 | M.TRANS | 709.18.2940015 | 1 | 28/11/2018 | 126923/2019 |
| ALESSANDRA DA SILVA PRADO DOS SANTOS | CLL-8591 | M.TRANS | 709.18.2902313 | 1 | 05/11/2018 | 109861/2019 |
| ALESSANDRA DA SILVA PRADO DOS SANTOS | FBZ-6449 | M.TRANS | 709.18.2922086 | 1 | 19/11/2018 | 118031/2019 |
| ALESSANDRA DE BRITO | CCF-9117 | M.TRANS | 709.18.2937376 | 1 | 21/11/2018 | 125944/2019 |
| ALESSANDRA DE CAMARGO SOARES | ELF-8059 | M.TRANS | 709.18.2930502 | 1 | 19/11/2018 | 122581/2019 |
| ALESSANDRA DE OLIVEIRA MOURA | MHT-9850 | M.TRANS | 709.18.2940612 | 1 | 28/11/2018 | 127197/2019 |
| ALESSANDRA DE SOUSA FERREIRA | 015.029.026.171 | IPU | 101.18.0107752 | 11 | 12/11/2018 | 081266/2019 |
| ALESSANDRA DE SOUSA PUSSATELI | DBX-1698 | M.TRANS | 709.18.2900196 | 1 | 05/11/2018 | 108869/2019 |
| ALESSANDRA DE SOUSA PUSSATELI | DBX-1698 | M.TRANS | 709.18.2900262 | 1 | 05/11/2018 | 108899/2019 |
| ALESSANDRA DIAS FRAGA | PQX-6483 | M.TRANS | 709.18.2926667 | 1 | 19/11/2018 | 120537/2019 |
| ALESSANDRA DO PRADO FARIA | 003.047.016.746 | IPU | 101.18.0031279 | 11 | 19/11/2018 | 077633/2019 |
| ALESSANDRA DOS SANTOS | 001.058.004.002 | IPU | 101.18.0009871 | 11 | 16/11/2018 | 076524/2019 |
| ALESSANDRA FERREIRA COSTAL | OQK-2853 | M.TRANS | 709.18.2879385 | 1 | 05/11/2018 | 099393/2019 |
| ALESSANDRA FERREIRA COSTAL | OQK-2853 | M.TRANS | 709.18.2922485 | 1 | 19/11/2018 | 118229/2019 |
| ALESSANDRA FERREIRA COSTAL | OQK-2853 | M.TRANS | 709.18.2923990 | 1 | 19/11/2018 | 119011/2019 |
| ALESSANDRA FERREIRA DE LIMA | FIV-5985 | M.TRANS | 709.18.2900206 | 1 | 05/11/2018 | 108874/2019 |
| ALESSANDRA GABRIEL | FVA-2830 | M.TRANS | 709.18.2871769 | 1 | 05/11/2018 | 096229/2019 |
| ALESSANDRA GARCIA DE SOUSA | FMJ-2649 | M.TRANS | 709.18.2910761 | 1 | 07/11/2018 | 113650/2019 |
| ALESSANDRA GARCIA DE SOUSA | FMJ-2649 | M.TRANS | 709.18.2913181 | 1 | 07/11/2018 | 114630/2019 |
| ALESSANDRA JESUS DA SILVA | ELQ-7587 | M.TRANS | 709.18.2907950 | 1 | 05/11/2018 | 112426/2019 |
| ALESSANDRA JESUS DA SILVA | ELQ-7587 | M.TRANS | 709.18.2945528 | 1 | 28/11/2018 | 129222/2019 |
| ALESSANDRA KOLOSZUK | 004.038.035.000 | IPU | 101.18.0039642 | 11 | 17/11/2018 | 078175/2019 |
| ALESSANDRA LOPES DE SOUSA | IOZ-2302 | M.TRANS | 709.18.2940836 | 1 | 28/11/2018 | 127296/2019 |
| ALESSANDRA LUCIO | EUD-3957 | M.TRANS | 709.18.2941329 | 1 | 28/11/2018 | 127566/2019 |
| ALESSANDRA LUCIO | EUD-3957 | M.TRANS | 709.18.2941331 | 1 | 28/11/2018 | 127568/2019 |
| ALESSANDRA M FAMELLI SANTOS ME | FEE-2061 | M.TRANS | 709.18.2913949 | 1 | 07/11/2018 | 114895/2019 |
| ALESSANDRA M FAMELLI SANTOS ME | FEE-2061 | M.TRANS | 709.18.2915542 | 1 | 07/11/2018 | 115385/2019 |
| ALESSANDRA MARAZANO BORELLA | 008.059.131.000 | IPU | 101.18.0076769 | 11 | 16/11/2018 | 079886/2019 |
| ALESSANDRA MARILIA FREITAS ANDRADE | 004.047.055.165 | IPU | 101.18.0040546 | 11 | 17/11/2018 | 078231/2019 |
| ALESSANDRA MARLI BASSI | FQM-7918 | M.TRANS | 709.18.2925265 | 1 | 19/11/2018 | 119715/2019 |
| ALESSANDRA MARSIGLIA MARTINHAGO | GDX-7726 | M.TRANS | 709.18.2872094 | 1 | 05/11/2018 | 096368/2019 |
| ALESSANDRA MARTINI | 017.021.010.007 | IPU | 101.18.0118256 | 11 | 12/11/2018 | 081889/2019 |
| ALESSANDRA NOGUEIRA | GHH-2972 | M.TRANS | 709.18.2900770 | 1 | 05/11/2018 | 109145/2019 |
| ALESSANDRA PANOK | 008.049.026.003 | IPU | 101.18.0075460 | 11 | 16/11/2018 | 079858/2019 |
| ALESSANDRA PAULA DE NORONHA | FNR-8810 | M.TRANS | 709.18.2922196 | 1 | 19/11/2018 | 118093/2019 |

| | | | | | | |
|--|-----------------|---------|----------------|----|------------|-------------|
| ALESSANDRA PEREIRA DE SOUZA | FXK-4987 | M.TRANS | 709.18.2877414 | 1 | 05/11/2018 | 098549/2019 |
| ALESSANDRA PEREIRA DE SOUZA | FXK-4987 | M.TRANS | 709.18.2893944 | 1 | 05/11/2018 | 105647/2019 |
| ALESSANDRA PEREIRA DE SOUZA | FXK-4987 | M.TRANS | 709.18.2936729 | 1 | 21/11/2018 | 125590/2019 |
| ALESSANDRA PEREIRA DE SOUZA | FXK-4987 | M.TRANS | 709.18.2936794 | 1 | 21/11/2018 | 125625/2019 |
| ALESSANDRA PEREIRA RAMOS | HLN-8078 | M.TRANS | 709.18.2919482 | 1 | 07/11/2018 | 117163/2019 |
| ALESSANDRA REGINA DE LIMA LOUREIRO | DGU-5995 | M.TRANS | 709.18.2939591 | 1 | 28/11/2018 | 126738/2019 |
| ALESSANDRA RODRIGUES BOSCOLO | EYN-9266 | M.TRANS | 709.18.2880668 | 1 | 05/11/2018 | 099906/2019 |
| ALESSANDRA RODRIGUES BOSCOLO | EYN-9266 | M.TRANS | 709.18.2924605 | 1 | 19/11/2018 | 119335/2019 |
| ALESSANDRA RODRIGUES VILAS BOAS | DFG-9594 | M.TRANS | 709.18.2936731 | 1 | 21/11/2018 | 125592/2019 |
| ALESSANDRA RUDI MUTTI SIRAGNA | DSI-4171 | M.TRANS | 709.18.2917644 | 1 | 07/11/2018 | 116318/2019 |
| ALESSANDRA SILVA FERNADES | CVB-8201 | M.TRANS | 709.18.2927265 | 1 | 19/11/2018 | 120805/2019 |
| ALESSANDRA SOUZA SILVEIRA | 003.047.016.750 | IPTU | 101.18.0031283 | 11 | 19/11/2018 | 077634/2019 |
| ALESSANDRA TAVARES DOS SANTOS | PUC-1028 | M.TRANS | 709.18.2898873 | 1 | 05/11/2018 | 108174/2019 |
| ALESSANDRA TELES ALBIM | DRU-7074 | M.TRANS | 709.18.2881163 | 1 | 05/11/2018 | 100102/2019 |
| ALESSANDRA TROPEANO | 029.145.005.000 | IPTU | 101.18.0173946 | 11 | 16/11/2018 | 085227/2019 |
| ALESSANDRA XAVIER DE BRITO | ALK-4993 | M.TRANS | 709.18.2930166 | 1 | 19/11/2018 | 122317/2019 |
| ALESSANDRA YURI YAMAMOTO | 265.572 | TFFF/FX | 406.18.2851335 | 2 | 08/11/2018 | 094985/2019 |
| ALESSANDRO ADRIANO LESSA | ETP-5137 | M.TRANS | 709.18.2887858 | 1 | 05/11/2018 | 102873/2019 |
| ALESSANDRO ALVES DE ANDRADE | ERZ-7721 | M.TRANS | 709.18.2919041 | 1 | 07/11/2018 | 116981/2019 |
| ALESSANDRO ALVES DE OLIVEIRA | EHZ-4096 | M.TRANS | 709.18.2902248 | 1 | 05/11/2018 | 109830/2019 |
| ALESSANDRO ANDRADE FERNANDES | 003.047.016.148 | IPTU | 101.18.0030681 | 11 | 19/11/2018 | 077566/2019 |
| ALESSANDRO ANDREATTA | DJE-2474 | M.TRANS | 709.18.2936206 | 1 | 21/11/2018 | 125330/2019 |
| ALESSANDRO ANTONIO MORATELLI | FAP-5515 | M.TRANS | 709.18.2935707 | 1 | 21/11/2018 | 125125/2019 |
| ALESSANDRO ANTONIO PINTO | DWO-2668 | M.TRANS | 709.18.2931004 | 1 | 19/11/2018 | 122863/2019 |
| ALESSANDRO ANTONIO PINTO | DWO-2668 | M.TRANS | 709.18.2931685 | 1 | 19/11/2018 | 123264/2019 |
| ALESSANDRO APARECIDO GOMES DE OLIVEIRA | ETO-9614 | M.TRANS | 709.18.2901167 | 1 | 05/11/2018 | 109341/2019 |
| ALESSANDRO AUGUSTO | 014.029.014.077 | IPTU | 101.18.0105853 | 11 | 12/11/2018 | 081128/2019 |
| ALESSANDRO AYRES PINHEIRO | 001.066.049.014 | IPTU | 101.18.0010734 | 11 | 16/11/2018 | 076558/2019 |
| ALESSANDRO BENTO DE SOUZA | EQM-2025 | M.TRANS | 709.18.2875383 | 1 | 05/11/2018 | 097784/2019 |
| ALESSANDRO BERNARDO DA SILVA | 524.204.026.000 | CIP | 105.18.0248771 | 11 | 26/11/2018 | 092752/2019 |
| ALESSANDRO BERNARDO DA SILVA | 524.204.027.000 | CIP | 105.18.0248772 | 11 | 26/11/2018 | 092753/2019 |
| ALESSANDRO CAVALCANTE COSTA | 015.029.026.292 | IPTU | 101.18.0107873 | 11 | 12/11/2018 | 081281/2019 |
| ALESSANDRO CERABINO JUNIOR | GIW-6654 | M.TRANS | 709.18.2885786 | 1 | 05/11/2018 | 101983/2019 |
| ALESSANDRO CIRILIO DA SILVA | CRJ-4536 | M.TRANS | 709.18.2930131 | 1 | 19/11/2018 | 122293/2019 |
| ALESSANDRO CUNHA PAES | CJV-3439 | M.TRANS | 709.18.2908958 | 1 | 05/11/2018 | 112879/2019 |
| ALESSANDRO DA SILVA AZEVEDO | 024.069.004.032 | IPTU | 101.18.0151887 | 11 | 17/11/2018 | 084016/2019 |
| ALESSANDRO DA SILVA GIACOMINI | 025.117.019.077 | IPTU | 101.18.0158636 | 11 | 19/11/2018 | 084291/2019 |
| ALESSANDRO DE ANDRADE SANTOS | 003.047.012.798 | IPTU | 101.18.0029347 | 11 | 19/11/2018 | 077416/2019 |
| ALESSANDRO DE BARROS SILVA | EKC-7986 | M.TRANS | 709.18.2878696 | 1 | 05/11/2018 | 099106/2019 |
| ALESSANDRO DE FREITAS AGUA NOVA | EJQ-9788 | M.TRANS | 709.18.2894033 | 1 | 05/11/2018 | 105700/2019 |
| ALESSANDRO DE SOUSA | EIH-7843 | M.TRANS | 709.18.2884943 | 1 | 05/11/2018 | 101671/2019 |
| ALESSANDRO EDUARDO PEREIRA DE LIMA | 532.524.010.000 | IPTU | 101.18.0228001 | 11 | 15/11/2018 | 089728/2019 |
| ALESSANDRO FERREIRA | ERC-2316 | M.TRANS | 709.18.2924301 | 1 | 19/11/2018 | 119125/2019 |
| ALESSANDRO FERREIRA DA COSTA | DWT-8801 | M.TRANS | 709.18.2919609 | 1 | 07/11/2018 | 117221/2019 |
| ALESSANDRO FRANCISCO PESSOA | EXA-5874 | M.TRANS | 709.18.2871683 | 1 | 05/11/2018 | 096198/2019 |
| ALESSANDRO FREIRE BARBOSA | 534.302.137.000 | CIP | 105.18.0250673 | 11 | 26/11/2018 | 093575/2019 |
| ALESSANDRO FRUTUOZO CREPALDI | 003.121.008.084 | IPTU | 101.18.0035099 | 11 | 19/11/2018 | 077918/2019 |
| ALESSANDRO FURTADO | FQW-2098 | M.TRANS | 709.18.2912379 | 1 | 07/11/2018 | 114276/2019 |
| ALESSANDRO JOAQUIM DA SILVA | 019.055.098.000 | IPTU | 101.18.0129545 | 11 | 18/11/2018 | 082546/2019 |
| ALESSANDRO LUCIO BEZERRA | EDW-4591 | M.TRANS | 709.18.2899253 | 1 | 05/11/2018 | 108412/2019 |
| ALESSANDRO LUIZ SARRI | FRD-9705 | M.TRANS | 709.18.2933550 | 1 | 19/11/2018 | 124205/2019 |
| ALESSANDRO MARTINS | 015.029.026.202 | IPTU | 101.18.0107783 | 11 | 12/11/2018 | 081270/2019 |
| ALESSANDRO MARTINS LOUREIRO | EKK-2692 | M.TRANS | 709.18.2902026 | 1 | 05/11/2018 | 109738/2019 |
| ALESSANDRO MELLO CAMACHO | EYM-4468 | M.TRANS | 709.18.2884645 | 1 | 05/11/2018 | 101555/2019 |
| ALESSANDRO PAGLIARI | EET-1757 | M.TRANS | 709.18.2922993 | 1 | 19/11/2018 | 118462/2019 |
| ALESSANDRO PEREIRA MARTINS | 014.019.022.015 | IPTU | 101.18.0104560 | 11 | 12/11/2018 | 081046/2019 |
| ALESSANDRO PIERANGELI PASCOTTO | 007.074.161.147 | IPTU | 101.18.0069232 | 11 | 10/11/2018 | 079679/2019 |
| ALESSANDRO PIMENTEL DOS SANTOS | CZD-1068 | M.TRANS | 709.18.2917992 | 1 | 07/11/2018 | 116467/2019 |
| ALESSANDRO RAFAEL MONTALVAO | FRS-7019 | M.TRANS | 709.18.2902933 | 1 | 05/11/2018 | 110162/2019 |
| ALESSANDRO RICO NOGUEIRA | 001.068.256.251 | IPTU | 101.18.0011856 | 11 | 16/11/2018 | 076600/2019 |
| ALESSANDRO ROBERTO CELESTINO | AZD-5518 | M.TRANS | 709.18.2938524 | 1 | 28/11/2018 | 126192/2019 |
| ALESSANDRO ROMULO NUNES DA SILVA | 033.113.031.000 | IPTU | 101.18.0195534 | 11 | 20/11/2018 | 086635/2019 |
| ALESSANDRO SADAU UMEZU | ENF-3613 | M.TRANS | 709.18.2945534 | 1 | 28/11/2018 | 129227/2019 |
| ALESSANDRO SANDRE DOS SANTOS | DGV-7937 | M.TRANS | 709.18.2912585 | 1 | 07/11/2018 | 114361/2019 |
| ALESSANDRO SANDRE DOS SANTOS | DGV-7937 | M.TRANS | 709.18.2922702 | 1 | 19/11/2018 | 118320/2019 |
| ALESSANDRO SOARES DE ARAUJO | 019.019.025.084 | IPTU | 101.18.0127824 | 11 | 18/11/2018 | 082431/2019 |
| ALESSANDRO SOTOPIETRO CORREIA | CII-5537 | M.TRANS | 709.18.2898279 | 1 | 05/11/2018 | 107822/2019 |
| ALESSANDRO SOUZA DE QUEIROZ | 003.047.012.573 | IPTU | 101.18.0029122 | 11 | 19/11/2018 | 077391/2019 |
| ALESSANDRO TAVARES VILA VERDE | DWN-4554 | M.TRANS | 709.18.2875590 | 1 | 05/11/2018 | 097882/2019 |
| ALESSANDRO TEIXEIRA DA SILVA | 020.006.001.253 | IPTU | 101.18.0130954 | 11 | 17/11/2018 | 082660/2019 |
| ALESSANDRO TORRESENDI | FBZ-6272 | M.TRANS | 709.18.2878948 | 1 | 05/11/2018 | 099219/2019 |
| ALESSANDRO TORRESENDI | FBZ-6272 | M.TRANS | 709.18.2945862 | 1 | 28/11/2018 | 129369/2019 |
| ALESSANDRO TORTORA | 004.018.185.142 | IPTU | 101.18.0038147 | 11 | 17/11/2018 | 078085/2019 |
| ALESSANDRO VINICIUS MOURA | 005.044.031.000 | IPTU | 101.18.0049145 | 11 | 12/11/2018 | 078623/2019 |
| ALESSI TRANSPORTES E GUINCHO LTDA - ME | 168.163 | ISS | 291.18.2549777 | 1 | 15/11/2018 | 093935/2019 |
| ALESSI TRANSPORTES E GUINCHO LTDA - ME | 168.163 | ISS | 292.18.2549757 | 1 | 15/11/2018 | 094484/2019 |
| ALESSIO BENTO | 620.545.030.000 | IPTU | 101.18.0241011 | 11 | 16/11/2018 | 091185/2019 |
| ALESSIO GIORGINI | 013.020.048.000 | IPTU | 101.18.0101012 | 11 | 15/11/2018 | 080873/2019 |
| ALETICA DA SILVA MOURA | OJJ-4316 | M.TRANS | 709.18.2881284 | 1 | 05/11/2018 | 100154/2019 |
| ALEX ALVES DE LIMA | FAI-9957 | M.TRANS | 709.18.2873388 | 1 | 05/11/2018 | 096918/2019 |
| ALEX ALVES DE LIMA | FAI-9957 | M.TRANS | 709.18.2879042 | 1 | 05/11/2018 | 099267/2019 |
| ALEX ALVES DOS SANTOS | JZY-5279 | M.TRANS | 709.18.2937431 | 1 | 21/11/2018 | 125966/2019 |
| ALEX ARAUJO BORGES | 512.024.157.000 | IPTU | 101.18.0203734 | 11 | 16/11/2018 | 087411/2019 |
| ALEX BATISTA DE ANDRADE | FLP-2844 | M.TRANS | 709.18.2877386 | 1 | 05/11/2018 | 098536/2019 |
| ALEX BATISTA DE ANDRADE | FLP-2844 | M.TRANS | 709.18.2923320 | 1 | 19/11/2018 | 118667/2019 |
| ALEX BATISTA FERREIRA | 009.044.035.000 | IPTU | 101.18.0078422 | 11 | 17/11/2018 | 079969/2019 |
| ALEX BERTACO | EYK-4915 | M.TRANS | 709.18.2946099 | 1 | 28/11/2018 | 129460/2019 |
| ALEX BIANCHI MARTINS | FLJ-5816 | M.TRANS | 709.18.2886979 | 1 | 05/11/2018 | 102479/2019 |
| ALEX CAMERON PEREZ | 004.112.015.000 | IPTU | 101.18.0045646 | 11 | 17/11/2018 | 078474/2019 |
| ALEX CARVALHO DA SILVA | PXL-2117 | M.TRANS | 709.18.2901029 | 1 | 05/11/2018 | 109270/2019 |
| ALEX CHAVES LEONARDO | 033.124.052.072 | IPTU | 101.18.0196582 | 11 | 18/11/2018 | 086735/2019 |
| ALEX CORDEIRO ROCHA | CRI-5972 | M.TRANS | 709.18.2936031 | 1 | 21/11/2018 | 125268/2019 |

| | | | | | | |
|---|-----------------|---------|----------------|----|------------|-------------|
| ALEX CRISTIAN SABINO | DGD-1764 | M.TRANS | 709.18.2898317 | 1 | 05/11/2018 | 107848/2019 |
| ALEX CRISTIANO ALEXANDRE TRANSPORTES ME | GAC-3238 | M.TRANS | 709.18.2914761 | 1 | 07/11/2018 | 115135/2019 |
| ALEX DA COSTA SANTOS | FKF-4004 | M.TRANS | 709.18.2884965 | 1 | 05/11/2018 | 101680/2019 |
| ALEX DA CRUZ LEITE | ONS-8830 | M.TRANS | 709.18.2879940 | 1 | 05/11/2018 | 099603/2019 |
| ALEX DA PALMA DE SOUZA | DZC-8403 | M.TRANS | 709.18.2899021 | 1 | 05/11/2018 | 108267/2019 |
| ALEX DA SILVA | | PP/FUNE | 702.18.4001060 | 9 | 28/11/2018 | 095182/2019 |
| ALEX DA SILVA | DWU-9918 | M.TRANS | 709.18.2930715 | 1 | 19/11/2018 | 122709/2019 |
| ALEX DA SILVA CHAGAS | CVY-5329 | M.TRANS | 709.18.2899002 | 1 | 05/11/2018 | 108253/2019 |
| ALEX DA SILVA FER GUINCHO E CHAVEIRO ME | FXV-0860 | M.TRANS | 709.18.2929388 | 1 | 19/11/2018 | 121823/2019 |
| ALEX DA SILVA LIMA | 510.114.028.000 | IPTU | 101.18.0199973 | 11 | 16/11/2018 | 087032/2019 |
| ALEX DA SILVA MACIEL | DOF-6951 | M.TRANS | 709.18.2876179 | 1 | 05/11/2018 | 098084/2019 |
| ALEX DE CARVALHO LIMA | DUU-5927 | M.TRANS | 709.18.2925083 | 1 | 19/11/2018 | 119602/2019 |
| ALEX DE NOLE DAMASCENO | DFI-9531 | M.TRANS | 709.18.2934920 | 1 | 19/11/2018 | 124865/2019 |
| ALEX DE OLIVEIRA | GCC-9579 | M.TRANS | 709.18.2898601 | 1 | 05/11/2018 | 108029/2019 |
| ALEX DE OLIVEIRA DUQUE | EMZ-4104 | M.TRANS | 709.18.2874094 | 1 | 05/11/2018 | 097237/2019 |
| ALEX DE OLIVEIRA GALUTTI | JHX-3182 | M.TRANS | 709.18.2922451 | 1 | 19/11/2018 | 118212/2019 |
| ALEX DE OLIVEIRA KIREMITDJIAN | EAA-6534 | M.TRANS | 709.18.2899554 | 1 | 05/11/2018 | 108586/2019 |
| ALEX DE OLIVEIRA MARTINS | 004.037.010.107 | IPTU | 101.18.0039221 | 11 | 17/11/2018 | 078160/2019 |
| ALEX DE SANTANA MIRANDA | 021.043.103.276 | IPTU | 101.18.0140042 | 11 | 18/11/2018 | 083241/2019 |
| ALEX DE SOUSA DANTAS | FGD-6104 | M.TRANS | 709.18.2934723 | 1 | 19/11/2018 | 124765/2019 |
| ALEX DE SOUZA | EYK-3463 | M.TRANS | 709.18.2892313 | 1 | 05/11/2018 | 104826/2019 |
| ALEX DE SOUZA | EYK-3463 | M.TRANS | 709.18.2892343 | 1 | 05/11/2018 | 104846/2019 |
| ALEX DE SOUZA | EYK-3463 | M.TRANS | 709.18.2902002 | 1 | 05/11/2018 | 109723/2019 |
| ALEX DO NASCIMENTO MOTA | FYS-2569 | M.TRANS | 709.18.2892731 | 1 | 05/11/2018 | 105022/2019 |
| ALEX DO NASCIMENTO ROLDAO | DSX-3582 | M.TRANS | 709.18.2926830 | 1 | 19/11/2018 | 120614/2019 |
| ALEX DOS REIS | EEX-6253 | M.TRANS | 709.18.2908202 | 1 | 05/11/2018 | 112537/2019 |
| ALEX DOS SANTOS DE OLIVEIRA | DMR-5162 | M.TRANS | 709.18.2924578 | 1 | 19/11/2018 | 119317/2019 |
| ALEX DOS SANTOS SILVA | DRZ-2258 | M.TRANS | 709.18.2875502 | 1 | 05/11/2018 | 097854/2019 |
| ALEX E DAIANA RESTAURANTE LTDA ME | FBV-1514 | M.TRANS | 709.18.2929494 | 1 | 19/11/2018 | 121901/2019 |
| ALEX FABIANO ALVES DA SILVA SOCIEDADE INDIVID | FFP-2760 | M.TRANS | 709.18.2941227 | 1 | 28/11/2018 | 127506/2019 |
| ALEX FABIANO ALVES DA SILVA SOCIEDADE INDIVID | FFP-2760 | M.TRANS | 709.18.2941231 | 1 | 28/11/2018 | 127509/2019 |
| ALEX FABIANO SILVA COSTA | PYR-6240 | M.TRANS | 709.18.2889114 | 1 | 05/11/2018 | 103404/2019 |
| ALEX FABIANO SILVA COSTA | LTG-0761 | M.TRANS | 709.18.2898994 | 1 | 05/11/2018 | 108246/2019 |
| ALEX FELICIANO | 004.109.132.107 | IPTU | 101.18.0045300 | 11 | 17/11/2018 | 078460/2019 |
| ALEX FELIX DA SILVA | EQJ-2260 | M.TRANS | 709.18.2928445 | 1 | 19/11/2018 | 121372/2019 |
| ALEX FERREIRA | 004.037.010.113 | IPTU | 101.18.0039227 | 11 | 17/11/2018 | 078161/2019 |
| ALEX FERREIRA ALVES | DDC-5613 | M.TRANS | 709.18.2872581 | 1 | 05/11/2018 | 096580/2019 |
| ALEX FERREIRA ALVES | DDC-5613 | M.TRANS | 709.18.2902776 | 1 | 05/11/2018 | 110079/2019 |
| ALEX FERREIRA DOS SANTOS | FFS-1567 | M.TRANS | 709.18.2930087 | 1 | 19/11/2018 | 122255/2019 |
| ALEX FERREIRA PIMENTEL | DJT-9511 | M.TRANS | 709.18.2883251 | 1 | 05/11/2018 | 100976/2019 |
| ALEX FERREIRA PIMENTEL | DJT-9511 | M.TRANS | 709.18.2884552 | 1 | 05/11/2018 | 101516/2019 |
| ALEX FERREIRA PIMENTEL | DJT-9511 | M.TRANS | 709.18.2900686 | 1 | 05/11/2018 | 109101/2019 |
| ALEX FERREIRA PIMENTEL | DJT-9511 | M.TRANS | 709.18.2900873 | 1 | 05/11/2018 | 109194/2019 |
| ALEX FERREIRA PIMENTEL | DJT-9511 | M.TRANS | 709.18.2909011 | 1 | 05/11/2018 | 112908/2019 |
| ALEX FOGO | FEM-8042 | M.TRANS | 709.18.2931686 | 1 | 19/11/2018 | 123265/2019 |
| ALEX FOGO | FEM-8042 | M.TRANS | 709.18.2933455 | 1 | 19/11/2018 | 124172/2019 |
| ALEX FRANCIS JULIO DE SOUZA | BAW-5976 | M.TRANS | 709.18.2884882 | 1 | 05/11/2018 | 101649/2019 |
| ALEX FRANCISCO DE SOUZA 34764882841 | EKF-9159 | M.TRANS | 709.18.2909488 | 1 | 07/11/2018 | 113097/2019 |
| ALEX FRANCISCO DE SOUZA 34764882841 | EKF-9159 | M.TRANS | 709.18.2916487 | 1 | 07/11/2018 | 115811/2019 |
| ALEX FRANCISCO RAFAEL | EDB-7286 | M.TRANS | 709.18.2899699 | 1 | 05/11/2018 | 108645/2019 |
| ALEX FRANKLIN BEZERRA DA SILVA | ESF-3118 | M.TRANS | 709.18.2881213 | 1 | 05/11/2018 | 100124/2019 |
| ALEX FREITAS SOARES | EIH-5869 | M.TRANS | 709.18.2921868 | 1 | 19/11/2018 | 117918/2019 |
| ALEX FULVIO LISSONE | EZR-3756 | M.TRANS | 709.18.2904959 | 1 | 05/11/2018 | 111048/2019 |
| ALEX GOMES BATISTA | 003.047.016.893 | IPTU | 101.18.0031424 | 11 | 19/11/2018 | 077658/2019 |
| ALEX GUERRERO CAVALCANTE | FXW-9611 | M.TRANS | 709.18.2873492 | 1 | 05/11/2018 | 096969/2019 |
| ALEX GUERRERO CAVALCANTE | FXW-9611 | M.TRANS | 709.18.2898055 | 1 | 05/11/2018 | 107679/2019 |
| ALEX HEY TOCCACELLI | 016.015.125.117 | IPTU | 101.18.0113780 | 11 | 12/11/2018 | 081655/2019 |
| ALEX JOSE DE OLIVEIRA | EMG-5678 | M.TRANS | 709.18.2902329 | 1 | 05/11/2018 | 109869/2019 |
| ALEX JOSE GUERREIRO | DNW-3601 | M.TRANS | 709.18.2873972 | 1 | 05/11/2018 | 097180/2019 |
| ALEX JULIO NUNES | OPY-4236 | M.TRANS | 709.18.2936045 | 1 | 21/11/2018 | 125272/2019 |
| ALEX KIYOSHI KIDO | 002.065.035.001 | IPTU | 101.18.0020899 | 11 | 15/11/2018 | 076972/2019 |
| ALEX KOZEMEKIN | 620.005.007.000 | IPTU | 101.18.0238994 | 11 | 16/11/2018 | 090952/2019 |
| ALEX KOZEMEKIN | 620.007.001.000 | IPTU | 101.18.0239063 | 11 | 16/11/2018 | 090959/2019 |
| ALEX LOURENCO | 006.044.029.014 | IPTU | 101.18.0058906 | 11 | 16/11/2018 | 079196/2019 |
| ALEX LOURENCO DA SILVA | FRD-0358 | M.TRANS | 709.18.2886690 | 1 | 05/11/2018 | 102364/2019 |
| ALEX LUIS DA COSTA RUELA | DWL-5564 | M.TRANS | 709.18.2892820 | 1 | 05/11/2018 | 105073/2019 |
| ALEX M. TRAMBAIOLI ME | 203.087 | ISS | 291.18.2545430 | 1 | 15/11/2018 | 093900/2019 |
| ALEX MARQUES DE SOUZA | DQT-9216 | M.TRANS | 709.18.2922143 | 1 | 19/11/2018 | 118059/2019 |
| ALEX MESQUINI | 511.202.010.016 | CIP | 105.18.0247517 | 11 | 26/11/2018 | 092418/2019 |
| ALEX MOLINA DE SOUZA | EDC-0618 | M.TRANS | 709.18.2901645 | 1 | 05/11/2018 | 109559/2019 |
| ALEX MORAES DOS SANTOS ME | FYU-7210 | M.TRANS | 709.18.2913464 | 1 | 07/11/2018 | 114747/2019 |
| ALEX MORAES DOS SANTOS ME | FZN-7759 | M.TRANS | 709.18.2942119 | 1 | 28/11/2018 | 127840/2019 |
| ALEX MORAIS | 521.601.069.000 | IPTU | 101.18.2838270 | 2 | 09/11/2018 | 091513/2019 |
| ALEX MORAIS | 521.601.069.000 | IPTU | 101.18.2838271 | 2 | 09/11/2018 | 091514/2019 |
| ALEX MUDRAK DE MORAES | MFB-8147 | M.TRANS | 709.18.2925804 | 1 | 19/11/2018 | 120056/2019 |
| ALEX NONATO DE CASTRO VESSONE | FFQ-7195 | M.TRANS | 709.18.2905103 | 1 | 05/11/2018 | 111120/2019 |
| ALEX NUNES DE CARVALHO | FFK-0638 | M.TRANS | 709.18.2912329 | 1 | 07/11/2018 | 114251/2019 |
| ALEX OLIVEIRA SILVA ALEXANDRIA | ANH-1163 | M.TRANS | 709.18.2888691 | 1 | 05/11/2018 | 103230/2019 |
| ALEX PACHECO DA SILVA | | BOLSA | 716.18.0260181 | 10 | 23/11/2018 | 129849/2019 |
| ALEX PASCHOAL SANCHEZ | FTQ-3193 | M.TRANS | 709.18.2903191 | 1 | 05/11/2018 | 110283/2019 |
| ALEX PORFIRO CORDEIRO | CWM-6530 | M.TRANS | 709.18.2877189 | 1 | 05/11/2018 | 098466/2019 |
| ALEX PORFIRO CORDEIRO | CWM-6530 | M.TRANS | 709.18.2910050 | 1 | 07/11/2018 | 113349/2019 |
| ALEX RAMON BARRETO RUIZ | 005.061.008.001 | IPTU | 101.18.0050606 | 11 | 12/11/2018 | 078739/2019 |
| ALEX REIS FERREIRA | FSH-8788 | M.TRANS | 709.18.2902499 | 1 | 05/11/2018 | 109953/2019 |
| ALEX RODRIGUES DA SILVA | FFK-4031 | M.TRANS | 709.18.2924283 | 1 | 19/11/2018 | 119115/2019 |
| ALEX RODRIGUES DA SILVA | BPS-6377 | M.TRANS | 709.18.2924839 | 1 | 19/11/2018 | 119464/2019 |
| ALEX RODRIGUES DE OLIVEIRA | EQS-7943 | M.TRANS | 709.18.2874699 | 1 | 05/11/2018 | 097493/2019 |
| ALEX RODRIGUES DOS SANTOS 34112542895 | HHE-7931 | M.TRANS | 709.18.2881217 | 1 | 05/11/2018 | 100126/2019 |
| ALEX RUBENS SOUZA DA SILVA | ENL-5668 | M.TRANS | 709.18.2927608 | 1 | 19/11/2018 | 120955/2019 |
| ALEX S SANTANA E MARCELINA DA S SANTANA | EZP-4499 | M.TRANS | 709.18.2939575 | 1 | 28/11/2018 | 126725/2019 |
| ALEX SALINAS ALBETMAN | PXA-1393 | M.TRANS | 709.18.2898419 | 1 | 05/11/2018 | 107909/2019 |
| ALEX SANDES ALVES | FHG-0871 | M.TRANS | 709.18.2884101 | 1 | 05/11/2018 | 101326/2019 |

| | | | | | | |
|--|-----------------|---------|----------------|----|------------|-------------|
| ALEX SANDRE VIEIRA NUNES | 020.014.056.000 | IPTU | 101.18.0131115 | 11 | 10/11/2018 | 082669/2019 |
| ALEX SANDRO ALVES DA CONCEICAO | EAK-1485 | M.TRANS | 709.18.2912113 | 1 | 07/11/2018 | 114150/2019 |
| ALEX SANDRO BARBOSA DE LIMA | ANJ-1587 | M.TRANS | 709.18.2906388 | 1 | 05/11/2018 | 111652/2019 |
| ALEX SANDRO BELEM DE SOUZA | FRV-2557 | M.TRANS | 709.18.2946051 | 1 | 28/11/2018 | 129439/2019 |
| ALEX SANDRO CARLOS PINTO | CEF-7026 | M.TRANS | 709.18.2921465 | 1 | 19/11/2018 | 117771/2019 |
| ALEX SANDRO CARVALHO BATISTA | DOU-3988 | M.TRANS | 709.18.2882098 | 1 | 05/11/2018 | 100502/2019 |
| ALEX SANDRO DA SILVA | 023.001.035.000 | IPTU | 101.18.0143368 | 11 | 12/11/2018 | 083457/2019 |
| ALEX SANDRO DA SILVA CARVALHO | 012.007.096.228 | IPTU | 101.18.0092700 | 11 | 17/11/2018 | 080534/2019 |
| ALEX SANDRO DA SILVA KUTTI | DQQ-3703 | M.TRANS | 709.18.2917262 | 1 | 07/11/2018 | 116051/2019 |
| ALEX SANDRO DE ARAUJO MELO | DMO-7893 | M.TRANS | 709.18.2945678 | 1 | 28/11/2018 | 129290/2019 |
| ALEX SANDRO DE OLIVEIRA | EXF-3471 | M.TRANS | 709.18.2873088 | 1 | 05/11/2018 | 096801/2019 |
| ALEX SANDRO DE OLIVEIRA | ANW-3384 | M.TRANS | 709.18.2882220 | 1 | 05/11/2018 | 100567/2019 |
| ALEX SANDRO DOS SANTOS FERREIRA | CWX-5637 | M.TRANS | 709.18.2930101 | 1 | 19/11/2018 | 122267/2019 |
| ALEX SANDRO DOS SANTOS MASINI VEICULOS ME | DCR-3005 | M.TRANS | 709.18.2913633 | 1 | 07/11/2018 | 114799/2019 |
| ALEX SANDRO DOS SANTOS MASINI VEICULOS ME | DCR-3005 | M.TRANS | 709.18.2914104 | 1 | 07/11/2018 | 114936/2019 |
| ALEX SANDRO DOS SANTOS MASINI VEICULOS ME | DCR-3005 | M.TRANS | 709.18.2915805 | 1 | 07/11/2018 | 115536/2019 |
| ALEX SANDRO EMILIANO DA SILVA | 265.688 | TFFP/FX | 406.18.2851388 | 2 | 08/11/2018 | 094995/2019 |
| ALEX SANDRO FELIX | BZO-6664 | M.TRANS | 709.18.2879034 | 1 | 05/11/2018 | 099261/2019 |
| ALEX SANDRO FELIX | BZO-6664 | M.TRANS | 709.18.2905857 | 1 | 05/11/2018 | 111406/2019 |
| ALEX SANDRO GIBERT | CQM-9694 | M.TRANS | 709.18.2886360 | 1 | 05/11/2018 | 102222/2019 |
| ALEX SANDRO GOMES ALBINO DA SILVA | BYH-8394 | M.TRANS | 709.18.2887482 | 1 | 05/11/2018 | 102688/2019 |
| ALEX SANDRO GUALBERTO DO NASCIMENTO | DWU-7846 | M.TRANS | 709.18.2930586 | 1 | 19/11/2018 | 122633/2019 |
| ALEX SANDRO LISBOA PONTES | 018.052.040.000 | IPTU | 101.18.0123932 | 11 | 19/11/2018 | 082223/2019 |
| ALEX SANDRO MATIAS DE CARVALHO | CZD-4427 | M.TRANS | 709.18.2917557 | 1 | 07/11/2018 | 116252/2019 |
| ALEX SANDRO MENEZES | DIR-5581 | M.TRANS | 709.18.2930274 | 1 | 19/11/2018 | 122406/2019 |
| ALEX SANDRO PEREIRA | EZM-7570 | M.TRANS | 709.18.2933753 | 1 | 19/11/2018 | 124277/2019 |
| ALEX SANDRO PIRES | CDV-3803 | M.TRANS | 709.18.2901258 | 1 | 05/11/2018 | 109379/2019 |
| ALEX SANDRO ROCHA | 017.024.056.084 | IPTU | 101.18.0119063 | 11 | 12/11/2018 | 081928/2019 |
| ALEX SANDRO ROCHA | DSO-6447 | M.TRANS | 709.18.2898863 | 1 | 05/11/2018 | 108167/2019 |
| ALEX SANDRO SANTOS DO NASCIMENTO | OZC-8877 | M.TRANS | 709.18.2892286 | 1 | 05/11/2018 | 104803/2019 |
| ALEX SANDRO SANTOS DO NASCIMENTO | OZC-8877 | M.TRANS | 709.18.2892297 | 1 | 05/11/2018 | 104813/2019 |
| ALEX SANDRO SILVA CUNHA | GDL-3620 | M.TRANS | 709.18.2912364 | 1 | 07/11/2018 | 114267/2019 |
| ALEX SANDRO TRUSZKO | GDU-0518 | M.TRANS | 709.18.2902791 | 1 | 05/11/2018 | 110090/2019 |
| ALEX SANTOS DA SILVA | ENA-6528 | M.TRANS | 709.18.2874230 | 1 | 05/11/2018 | 097299/2019 |
| ALEX SILVA DOS SANTOS | EAV-2200 | M.TRANS | 709.18.2882059 | 1 | 05/11/2018 | 100484/2019 |
| ALEX SILVA MIRANDA | FBX-4930 | M.TRANS | 709.18.2907575 | 1 | 05/11/2018 | 112237/2019 |
| ALEX SILVA NOGUEIRA | EYK-1149 | M.TRANS | 709.18.2883327 | 1 | 05/11/2018 | 101005/2019 |
| ALEX SOARES MENEGUESSI | DBK-6317 | M.TRANS | 709.18.2931566 | 1 | 19/11/2018 | 123186/2019 |
| ALEX SOARES MENEGUESSI | DBK-6317 | M.TRANS | 709.18.2931605 | 1 | 19/11/2018 | 123211/2019 |
| ALEX SOARES RODRIGUES | ENL-1564 | M.TRANS | 709.18.2945340 | 1 | 28/11/2018 | 129116/2019 |
| ALEX SOARES SANTOS | CPP-8942 | M.TRANS | 709.18.2889729 | 1 | 05/11/2018 | 103665/2019 |
| ALEX SPEDA | 016.015.121.012 | IPTU | 101.18.0112763 | 11 | 12/11/2018 | 081569/2019 |
| ALEX TIRADO AZOULAY TRANSPORTES ME | EXE-9590 | M.TRANS | 709.18.2922441 | 1 | 19/11/2018 | 118206/2019 |
| ALEX VENANCIO LUQUE | EDW-5778 | M.TRANS | 709.18.2908542 | 1 | 05/11/2018 | 112694/2019 |
| ALEX VIANA MATHIAS | EEU-6124 | M.TRANS | 709.18.2927891 | 1 | 19/11/2018 | 121102/2019 |
| ALEX VIANA MATHIAS | EEU-6124 | M.TRANS | 709.18.2936591 | 1 | 21/11/2018 | 125521/2019 |
| ALEX VICTOR RODRIGUES DE ALMEIDA | DFY-2516 | M.TRANS | 709.18.2945905 | 1 | 28/11/2018 | 129384/2019 |
| ALEX VIEIRA MARIANO | FPZ-4455 | M.TRANS | 709.18.2884437 | 1 | 05/11/2018 | 101474/2019 |
| ALEXANDER ALVES PEREIRA | 002.079.001.001 | IPTU | 101.18.0024263 | 11 | 15/11/2018 | 077135/2019 |
| ALEXANDER BARROS DOS SANTOS | BXQ-3236 | M.TRANS | 709.18.2913262 | 1 | 07/11/2018 | 114677/2019 |
| ALEXANDER BENTO CUNHA | ENY-5315 | M.TRANS | 709.18.2889086 | 1 | 05/11/2018 | 103394/2019 |
| ALEXANDER CORDEIRO DA SILVA | 003.047.012.996 | IPTU | 101.18.0029544 | 11 | 19/11/2018 | 077441/2019 |
| ALEXANDER GRACIANO | 033.124.052.057 | IPTU | 101.18.0196567 | 11 | 18/11/2018 | 086733/2019 |
| ALEXANDER HUDSON TORRES | ABF-0105 | M.TRANS | 709.18.2911977 | 1 | 07/11/2018 | 114086/2019 |
| ALEXANDER MARCOS DE SOUZA | LCB-1098 | M.TRANS | 709.18.2879898 | 1 | 05/11/2018 | 099589/2019 |
| ALEXANDER MESSIAS DA SILVA | 004.066.057.000 | IPTU | 101.18.0043238 | 11 | 17/11/2018 | 078347/2019 |
| ALEXANDER MOGNON | DVJ-5618 | M.TRANS | 709.18.2907310 | 1 | 05/11/2018 | 112107/2019 |
| ALEXANDER MOGNON | LQQ-4804 | M.TRANS | 709.18.2924128 | 1 | 19/11/2018 | 119059/2019 |
| ALEXANDER MOGNON | DVJ-5618 | M.TRANS | 709.18.2931621 | 1 | 19/11/2018 | 123222/2019 |
| ALEXANDRA APARECIDA MANOEL | ETY-5818 | M.TRANS | 709.18.2888865 | 1 | 05/11/2018 | 103306/2019 |
| ALEXANDRA CARNAVALLE ROSA | GFC-3772 | M.TRANS | 709.18.2903946 | 1 | 05/11/2018 | 110649/2019 |
| ALEXANDRA CRISTINA ROCHA ALVARENGA | CAE-2924 | M.TRANS | 709.18.2905734 | 1 | 05/11/2018 | 111359/2019 |
| ALEXANDRA CRISTINA VIEIRA | 533.114.036.000 | IPTU | 101.18.0229950 | 11 | 18/11/2018 | 089962/2019 |
| ALEXANDRA DE CASSIA PORFIRIO | EUV-5266 | M.TRANS | 709.18.2936910 | 1 | 21/11/2018 | 125686/2019 |
| ALEXANDRA DE FREITAS | CPC-3826 | M.TRANS | 709.18.2911067 | 1 | 07/11/2018 | 113718/2019 |
| ALEXANDRA DE SANTANA | FRW-5901 | M.TRANS | 709.18.2890062 | 1 | 05/11/2018 | 103819/2019 |
| ALEXANDRA FARIA VIEIRA | FKI-2773 | M.TRANS | 709.18.2910409 | 1 | 07/11/2018 | 113496/2019 |
| ALEXANDRA FARIA VIEIRA | FKI-2773 | M.TRANS | 709.18.2932325 | 1 | 19/11/2018 | 123641/2019 |
| ALEXANDRA FELIX CARVALHO | 532.057.054.000 | IPTU | 101.18.0222357 | 11 | 15/11/2018 | 089140/2019 |
| ALEXANDRA FERREIRA CULPIAN | 001.021.050.153 | IPTU | 101.18.0003813 | 11 | 16/11/2018 | 076353/2019 |
| ALEXANDRA FORTES THEDIM COSTA | FXF-8676 | M.TRANS | 709.18.2930140 | 1 | 19/11/2018 | 122299/2019 |
| ALEXANDRA GONCALVES TRINDADE FARIAS | | BOLSA | 716.18.0260115 | 10 | 23/11/2018 | 129801/2019 |
| ALEXANDRA LUISA DA COSTA P DE FIGUEIREDO E ALMEI | 001.039.031.000 | IPTU | 101.18.0008273 | 11 | 16/11/2018 | 076470/2019 |
| ALEXANDRA MARCELINO DOS SANTOS | GGQ-2979 | M.TRANS | 709.18.2945026 | 1 | 28/11/2018 | 128958/2019 |
| ALEXANDRA MARIA DE JESUS | FID-0015 | M.TRANS | 709.18.2899029 | 1 | 05/11/2018 | 108272/2019 |
| ALEXANDRA MARIA DE JESUS | FID-0015 | M.TRANS | 709.18.2899102 | 1 | 05/11/2018 | 108315/2019 |
| ALEXANDRA MARIA ROMANO BARREIRA | 013.040.032.023 | IPTU | 101.18.0102150 | 11 | 15/11/2018 | 080928/2019 |
| ALEXANDRA MARTINS DAVID SCATENA | KWK-6051 | M.TRANS | 709.18.2940265 | 1 | 28/11/2018 | 127055/2019 |
| ALEXANDRA MOTTA RIBEIRO | DIT-3034 | M.TRANS | 709.18.2939460 | 1 | 28/11/2018 | 126656/2019 |
| ALEXANDRA PRADELLA PETRONILHO | 008.037.061.011 | IPTU | 101.18.0074181 | 11 | 16/11/2018 | 079836/2019 |
| ALEXANDRA SALES GUEDES | GGH-9630 | M.TRANS | 709.18.2893164 | 1 | 05/11/2018 | 105233/2019 |
| ALEXANDRA SALES GUEDES | AWQ-0068 | M.TRANS | 709.18.2928265 | 1 | 19/11/2018 | 121277/2019 |
| ALEXANDRA SILVA RIBEIRO | KNR-9847 | M.TRANS | 709.18.2925591 | 1 | 19/11/2018 | 119916/2019 |
| ALEXANDRA SOARES DA SILVA | EIH-6843 | M.TRANS | 709.18.2932528 | 1 | 19/11/2018 | 123737/2019 |
| ALEXANDRA SOUZA ANTUNES FERREIRA | HMN-4151 | M.TRANS | 709.18.2898026 | 1 | 05/11/2018 | 107659/2019 |
| ALEXANDRA SOUZA QUEIROZ | DSW-3338 | M.TRANS | 709.18.2930338 | 1 | 19/11/2018 | 122449/2019 |
| ALEXANDRA VALERA DA PAZ | EEL-6973 | M.TRANS | 709.18.2945241 | 1 | 28/11/2018 | 129061/2019 |
| ALEXANDRA VALERA DA PAZ | EEL-6973 | M.TRANS | 709.18.2945336 | 1 | 28/11/2018 | 129112/2019 |
| ALEXANDRE ADALBERTO DOS REIS | EPJ-7096 | M.TRANS | 709.18.2944806 | 1 | 28/11/2018 | 128849/2019 |
| ALEXANDRE AKIRA CHINEM | FBI-3814 | M.TRANS | 709.18.2923101 | 1 | 19/11/2018 | 118530/2019 |
| ALEXANDRE ALEX RODRIGUES | DJI-1551 | M.TRANS | 709.18.2921763 | 1 | 19/11/2018 | 117882/2019 |
| ALEXANDRE ALMEIDA GOMES | 022.024.026.122 | IPTU | 101.18.0143147 | 11 | 12/11/2018 | 083426/2019 |

| | | | | | | |
|---|-----------------|---------|----------------|----|------------|-------------|
| ALEXANDRE ALMEIDA PEIXOTO | DIF-6716 | M.TRANS | 709.18.2876295 | 1 | 05/11/2018 | 098132/2019 |
| ALEXANDRE ALMEIDA PEIXOTO | DIF-6716 | M.TRANS | 709.18.2881684 | 1 | 05/11/2018 | 100316/2019 |
| ALEXANDRE ALVARADO | FHS-2211 | M.TRANS | 709.18.2907764 | 1 | 05/11/2018 | 112331/2019 |
| ALEXANDRE ALVES BARROSO | EKQ-4042 | M.TRANS | 709.18.2910222 | 1 | 07/11/2018 | 113428/2019 |
| ALEXANDRE ALVES DE HOLANDA | 004.018.187.090 | IPTU | 101.18.0038311 | 11 | 17/11/2018 | 078099/2019 |
| ALEXANDRE ALVES DE MOURA | HJE-0817 | M.TRANS | 709.18.2928540 | 1 | 19/11/2018 | 121416/2019 |
| ALEXANDRE ALVES SILVA | FGJ-0833 | M.TRANS | 709.18.2905198 | 1 | 05/11/2018 | 111160/2019 |
| ALEXANDRE ANCELMO DOS REIS | HGV-2247 | M.TRANS | 709.18.2929228 | 1 | 19/11/2018 | 121728/2019 |
| ALEXANDRE ANTONIO BONILHO | DZE-0956 | M.TRANS | 709.18.2930243 | 1 | 19/11/2018 | 122378/2019 |
| ALEXANDRE ANTONIO VIEIRA | DQQ-9623 | M.TRANS | 709.18.2932952 | 1 | 19/11/2018 | 123937/2019 |
| ALEXANDRE APARECIDO FRANCO E CONJUGE | 004.047.062.040 | ITBI | 104.18.0088459 | 1 | 30/11/2018 | 091943/2019 |
| ALEXANDRE APARECIDO FRANCO E CONJUGE | 004.047.062.170 | ITBI | 104.18.0088465 | 1 | 30/11/2018 | 091944/2019 |
| ALEXANDRE APARECIDO MARTINS | EBZ-9103 | M.TRANS | 709.18.2933940 | 1 | 19/11/2018 | 124371/2019 |
| ALEXANDRE APARECIDO ODORISSI | DYY-5362 | M.TRANS | 709.18.2900345 | 1 | 05/11/2018 | 108947/2019 |
| ALEXANDRE ARNAL | FHM-9938 | M.TRANS | 709.18.2872976 | 1 | 05/11/2018 | 096751/2019 |
| ALEXANDRE ARNO KAISER | DDB-9006 | M.TRANS | 709.18.2924087 | 1 | 19/11/2018 | 119051/2019 |
| ALEXANDRE ARRIATE DA SILVA | EVM-4520 | M.TRANS | 709.18.2904776 | 1 | 05/11/2018 | 110975/2019 |
| ALEXANDRE ARRIATE DA SILVA | EVM-4520 | M.TRANS | 709.18.2927218 | 1 | 19/11/2018 | 120782/2019 |
| ALEXANDRE ASSIS DE PAULA BITTENCOURT DOS REIS | CIH-6600 | M.TRANS | 709.18.2919629 | 1 | 07/11/2018 | 117232/2019 |
| ALEXANDRE AUGUSTO ANDRE | ELC-5737 | M.TRANS | 709.18.2941071 | 1 | 28/11/2018 | 127428/2019 |
| ALEXANDRE AUGUSTO F OLIVEIRA SOUZA | EBO-0815 | M.TRANS | 709.18.2919144 | 1 | 07/11/2018 | 117023/2019 |
| ALEXANDRE AUGUSTO F OLIVEIRA SOUZA | EBO-0815 | M.TRANS | 709.18.2919432 | 1 | 07/11/2018 | 117145/2019 |
| ALEXANDRE AUGUSTO PARDAL | EOX-6392 | M.TRANS | 709.18.2875369 | 1 | 05/11/2018 | 097777/2019 |
| ALEXANDRE AUGUSTO PEREIRA | DYC-7126 | M.TRANS | 709.18.2888005 | 1 | 05/11/2018 | 102937/2019 |
| ALEXANDRE AUGUSTO RIBEIRO SILV | EGP-0116 | M.TRANS | 709.18.2874684 | 1 | 05/11/2018 | 097486/2019 |
| ALEXANDRE AUGUSTO RIGO | HJP-0333 | M.TRANS | 709.18.2933847 | 1 | 19/11/2018 | 124319/2019 |
| ALEXANDRE BARBOSA DE CASTRO | AXW-1454 | M.TRANS | 709.18.2879086 | 1 | 05/11/2018 | 099283/2019 |
| ALEXANDRE BARROSO VEBER | 001.067.089.023 | IPTU | 101.18.0011166 | 11 | 16/11/2018 | 076570/2019 |
| ALEXANDRE BATISTA DA SILVA | 533.106.023.000 | IPTU | 101.18.0229616 | 11 | 18/11/2018 | 089909/2019 |
| ALEXANDRE BATISTA DE OLIVEIRA | EYP-5719 | M.TRANS | 709.18.2912534 | 1 | 07/11/2018 | 114337/2019 |
| ALEXANDRE BELLUZZO | 008.047.037.007 | IPTU | 101.18.0075319 | 11 | 16/11/2018 | 079854/2019 |
| ALEXANDRE BELO DE OLIVEIRA | 019.058.043.000 | IPTU | 101.18.0129668 | 11 | 18/11/2018 | 082556/2019 |
| ALEXANDRE BELTRAN | 033.002.250.019 | IPTU | 101.18.0190417 | 11 | 18/11/2018 | 086257/2019 |
| ALEXANDRE BONANTE SCHIESARO | GEV-4069 | M.TRANS | 709.18.2885551 | 1 | 05/11/2018 | 101890/2019 |
| ALEXANDRE BONIFACIO BRASSOLOTTO | CKO-3034 | M.TRANS | 709.18.2923811 | 1 | 19/11/2018 | 118927/2019 |
| ALEXANDRE BORGES DE SIQUEIRA | FMH-4315 | M.TRANS | 709.18.2898423 | 1 | 05/11/2018 | 107913/2019 |
| ALEXANDRE BRUNO DE SIMONE | FTG-4785 | M.TRANS | 709.18.2884500 | 1 | 05/11/2018 | 101495/2019 |
| ALEXANDRE CALCA | ETG-1016 | M.TRANS | 709.18.2918473 | 1 | 07/11/2018 | 116712/2019 |
| ALEXANDRE CALIL | EYC-2378 | M.TRANS | 709.18.2897878 | 1 | 05/11/2018 | 107575/2019 |
| ALEXANDRE CALIL | EYC-2378 | M.TRANS | 709.18.2899121 | 1 | 05/11/2018 | 108330/2019 |
| ALEXANDRE CALIL | EYC-2378 | M.TRANS | 709.18.2917247 | 1 | 07/11/2018 | 116041/2019 |
| ALEXANDRE CALIL | EYC-2378 | M.TRANS | 709.18.2917614 | 1 | 07/11/2018 | 116297/2019 |
| ALEXANDRE CALIL | EYC-2378 | M.TRANS | 709.18.2929153 | 1 | 19/11/2018 | 121700/2019 |
| ALEXANDRE CALIL | EYC-2378 | M.TRANS | 709.18.2930130 | 1 | 19/11/2018 | 122292/2019 |
| ALEXANDRE CALIL | EYC-2378 | M.TRANS | 709.18.2940862 | 1 | 28/11/2018 | 127312/2019 |
| ALEXANDRE CAPELA | 003.121.008.027 | IPTU | 101.18.0035042 | 11 | 19/11/2018 | 077911/2019 |
| ALEXANDRE CARABETA | 013.019.011.000 | IPTU | 101.18.0100890 | 11 | 15/11/2018 | 080869/2019 |
| ALEXANDRE CARRARA CALCADOS ME | EVD-1826 | M.TRANS | 709.18.2922381 | 1 | 19/11/2018 | 118180/2019 |
| ALEXANDRE CARRARA CALCADOS ME | EVD-1826 | M.TRANS | 709.18.2922991 | 1 | 19/11/2018 | 118460/2019 |
| ALEXANDRE CARRARO | CIU-4711 | M.TRANS | 709.18.2882549 | 1 | 05/11/2018 | 100688/2019 |
| ALEXANDRE CARRARO | CIU-4711 | M.TRANS | 709.18.2906761 | 1 | 05/11/2018 | 111843/2019 |
| ALEXANDRE CARVALHO F ANDRADE | ERZ-5613 | M.TRANS | 709.18.2872145 | 1 | 05/11/2018 | 096390/2019 |
| ALEXANDRE CASTILHO MARTINS | 004.050.317.056 | IPTU | 101.18.0041530 | 11 | 17/11/2018 | 078274/2019 |
| ALEXANDRE CASTRO ARCARI | 003.130.022.000 | IPTU | 101.18.0036237 | 11 | 19/11/2018 | 077987/2019 |
| ALEXANDRE CAVALHEIRO TEMPESTINI | FTY-0468 | M.TRANS | 709.18.2932295 | 1 | 19/11/2018 | 123626/2019 |
| ALEXANDRE CERIONI | FMI-6531 | M.TRANS | 709.18.2935943 | 1 | 21/11/2018 | 125233/2019 |
| ALEXANDRE CESAR DA SILVA | 029.113.006.000 | IPTU | 101.18.0173382 | 11 | 16/11/2018 | 085193/2019 |
| ALEXANDRE CESARINO | PWQ-8971 | M.TRANS | 709.18.2902374 | 1 | 05/11/2018 | 109894/2019 |
| ALEXANDRE CHIAVELLI | 025.117.052.155 | IPTU | 101.18.0158917 | 11 | 19/11/2018 | 084317/2019 |
| ALEXANDRE COELHO DOS SANTOS | 007.074.161.252 | IPTU | 101.18.0069336 | 11 | 12/11/2018 | 079686/2019 |
| ALEXANDRE CONCEICAO DOS SANTOS | 024.019.091.349 | IPTU | 101.18.0148368 | 11 | 17/11/2018 | 083742/2019 |
| ALEXANDRE COSTA DA SILVA | GGI-8533 | M.TRANS | 709.18.2877272 | 1 | 05/11/2018 | 098497/2019 |
| ALEXANDRE COSTA DE ALMEIDA | EIH-6607 | M.TRANS | 709.18.2930582 | 1 | 19/11/2018 | 122629/2019 |
| ALEXANDRE DA SILVA | 532.017.031.000 | IPTU | 101.18.0221088 | 11 | 15/11/2018 | 089029/2019 |
| ALEXANDRE DA SILVA | GAF-2669 | M.TRANS | 709.18.2906568 | 1 | 05/11/2018 | 111749/2019 |
| ALEXANDRE DA SILVA BATISTA | | PP/FUNE | 702.18.4003209 | 5 | 04/11/2018 | 095230/2019 |
| ALEXANDRE DA SILVA DIAS | HNL-8744 | M.TRANS | 709.18.2901206 | 1 | 05/11/2018 | 109356/2019 |
| ALEXANDRE DA SILVA GOMES | EVD-8791 | M.TRANS | 709.18.2907665 | 1 | 05/11/2018 | 112283/2019 |
| ALEXANDRE DA SILVA GOMES | EVD-8791 | M.TRANS | 709.18.2937551 | 1 | 21/11/2018 | 126025/2019 |
| ALEXANDRE DA SILVA MIRANDA | FFA-7068 | M.TRANS | 709.18.2924160 | 1 | 19/11/2018 | 119071/2019 |
| ALEXANDRE DA SILVA NETO | 024.020.126.128 | IPTU | 101.18.0149920 | 11 | 17/11/2018 | 083904/2019 |
| ALEXANDRE DA SILVA NETO | DXV-7749 | M.TRANS | 709.18.2922156 | 1 | 19/11/2018 | 118067/2019 |
| ALEXANDRE DA SILVA NOBREGA | BFD-0748 | M.TRANS | 709.18.2941125 | 1 | 28/11/2018 | 127449/2019 |
| ALEXANDRE DA SILVA RIZZETO | ANM-9476 | M.TRANS | 709.18.2924802 | 1 | 19/11/2018 | 119437/2019 |
| ALEXANDRE DA SILVA SOUZA | DJS-7268 | M.TRANS | 709.18.2881477 | 1 | 05/11/2018 | 100233/2019 |
| ALEXANDRE DA SILVA SOUZA | DJS-7268 | M.TRANS | 709.18.2913071 | 1 | 07/11/2018 | 114578/2019 |
| ALEXANDRE DA SILVA VALADARES | FFV-7523 | M.TRANS | 709.18.2906964 | 1 | 05/11/2018 | 111950/2019 |
| ALEXANDRE DAMICO | 027.151.015.000 | IPTU | 101.18.0167829 | 11 | 15/11/2018 | 084901/2019 |
| ALEXANDRE DANILO DOS SANTOS MAGALHAES | PGR-7259 | M.TRANS | 709.18.2926497 | 1 | 19/11/2018 | 120459/2019 |
| ALEXANDRE DANTAS DE SOUZA | EDC-3383 | M.TRANS | 709.18.2905735 | 1 | 05/11/2018 | 111360/2019 |
| ALEXANDRE DAS MERCES BROZINGA | 024.019.137.596 | IPTU | 101.18.0149338 | 11 | 17/11/2018 | 083854/2019 |
| ALEXANDRE DE ALENCAR BARROSO | GBI-9018 | M.TRANS | 709.18.2933718 | 1 | 19/11/2018 | 124267/2019 |
| ALEXANDRE DE ALMEIDA | 015.041.015.000 | IPTU | 101.18.0108811 | 11 | 12/11/2018 | 081331/2019 |
| ALEXANDRE DE ALMEIDA LADCANE | ELK-5295 | M.TRANS | 709.18.2890558 | 1 | 05/11/2018 | 104052/2019 |
| ALEXANDRE DE ARAUJO CIPRIANO | | ISS CC | 705.18.2837670 | 2 | 01/11/2018 | 095648/2019 |
| ALEXANDRE DE BRITTO BORGES | CCS-6783 | M.TRANS | 709.18.2892703 | 1 | 05/11/2018 | 105012/2019 |
| ALEXANDRE DE CARVALHO | BPS-6627 | M.TRANS | 709.18.2903551 | 1 | 05/11/2018 | 110470/2019 |
| ALEXANDRE DE FREITAS ROCHA | EWN-5595 | M.TRANS | 709.18.2893756 | 1 | 05/11/2018 | 105553/2019 |
| ALEXANDRE DE J DA SILVA EST METALICAS LT | EUN-8199 | M.TRANS | 709.18.2941800 | 1 | 28/11/2018 | 127737/2019 |
| ALEXANDRE DE MELO HIDALGO | EIA-9633 | M.TRANS | 709.18.2929300 | 1 | 19/11/2018 | 121767/2019 |
| ALEXANDRE DE MORAES ARIZA | FJK-4665 | M.TRANS | 709.18.2899152 | 1 | 05/11/2018 | 108349/2019 |
| ALEXANDRE DE OLIVEIRA | 003.036.049.008 | IPTU | 101.18.0027128 | 11 | 19/11/2018 | 077271/2019 |

| | | | | | | |
|---|-----------------|---------|-----------------|----|------------|-------------|
| ALEXANDRE DE OLIVEIRA AMORIM | EFV-0380 | M.TRANS | 709.18.2901865 | 1 | 05/11/2018 | 109663/2019 |
| ALEXANDRE DE OLIVEIRA GIRIBONI | EBG-1465 | M.TRANS | 709.18.2931031 | 1 | 19/11/2018 | 122879/2019 |
| ALEXANDRE DE OLIVEIRA LIMA | DHU-2107 | M.TRANS | 709.18.2919974 | 1 | 07/11/2018 | 117367/2019 |
| ALEXANDRE DE OLIVEIRA MONTEIRO | 016.015.124.084 | IPTU | 101.18.0113547 | 11 | 12/11/2018 | 081635/2019 |
| ALEXANDRE DE OLIVEIRA PARISI | EPQ-9559 | M.TRANS | 709.18.2904835 | 1 | 05/11/2018 | 111000/2019 |
| ALEXANDRE DE OLIVEIRA ROCHA | GAC-3958 | M.TRANS | 709.18.2885607 | 1 | 05/11/2018 | 101913/2019 |
| ALEXANDRE DE OLIVEIRA ROCHA | GAC-3958 | M.TRANS | 709.18.2935822 | 1 | 21/11/2018 | 125178/2019 |
| ALEXANDRE DE OLIVEIRA ROCHA | GAC-3958 | M.TRANS | 709.18.2939376 | 1 | 28/11/2018 | 126617/2019 |
| ALEXANDRE DE OLIVEIRA ROCHA | DHR-8815 | M.TRANS | 709.18.2940837 | 1 | 28/11/2018 | 127297/2019 |
| ALEXANDRE DE SIQUEIRA | 030.011.073.000 | IPTU | 101.18.0174745 | 11 | 18/11/2018 | 085268/2019 |
| ALEXANDRE DE SOUSA RODRIGUES | GEG-0594 | M.TRANS | 709.18.2922962 | 1 | 19/11/2018 | 118445/2019 |
| ALEXANDRE DE SOUZA E SILVA | 003.121.003.041 | IPTU | 101.18.0034956 | 11 | 19/11/2018 | 077898/2019 |
| ALEXANDRE DE SOUZA RIBEIRO | PES-1537 | M.TRANS | 709.18.2904749 | 1 | 05/11/2018 | 110966/2019 |
| ALEXANDRE DIAS ALVES | BOV-2869 | M.TRANS | 709.18.2932704 | 1 | 19/11/2018 | 123824/2019 |
| ALEXANDRE DIAS ALVES | BOV-2869 | M.TRANS | 709.18.2933362 | 1 | 19/11/2018 | 124139/2019 |
| ALEXANDRE DIAS ALVES | BOV-2869 | M.TRANS | 709.18.2945115 | 1 | 28/11/2018 | 128998/2019 |
| ALEXANDRE DIAS SILVA | GAA-4319 | M.TRANS | 709.18.2926378 | 1 | 19/11/2018 | 120403/2019 |
| ALEXANDRE DO CARMO SENNA | GFA-6560 | M.TRANS | 709.18.2889730 | 1 | 05/11/2018 | 103666/2019 |
| ALEXANDRE DONIZETE DO NASCIMENTO | ERV-0419 | M.TRANS | 709.18.2879626 | 1 | 05/11/2018 | 099487/2019 |
| ALEXANDRE DONIZETE DO NASCIMENTO | ERV-0419 | M.TRANS | 709.18.2909300 | 1 | 07/11/2018 | 112998/2019 |
| ALEXANDRE DOS REIS | 522.125.040.000 | IPTU | 101.18.0214796 | 11 | 12/11/2018 | 088296/2019 |
| ALEXANDRE DOS SANTOS | EBT-3926 | M.TRANS | 709.18.2924347 | 1 | 19/11/2018 | 119164/2019 |
| ALEXANDRE DOS SANTOS DOLARIANO | 512.017.018.017 | IPTU | 101.18.0202884 | 11 | 01/11/2018 | 087335/2019 |
| ALEXANDRE DOS SANTOS GALO | 018.099.033.167 | IPTU | 101.18.0126041 | 11 | 19/11/2018 | 082340/2019 |
| ALEXANDRE DOS SANTOS GONDIM | 031.031.148.002 | IPTU | 101.18.0180595 | 11 | 19/11/2018 | 085608/2019 |
| ALEXANDRE DUCATI | 029.039.036.000 | IPTU | 101.18.0171114 | 11 | 16/11/2018 | 085078/2019 |
| ALEXANDRE E ALVES TRANSP RODOV | FYB-5505 | M.TRANS | 709.18.2908668 | 1 | 05/11/2018 | 112754/2019 |
| ALEXANDRE ESTEVAM LIMA DO CARMO | 025.109.031.000 | IPTU | 101.18.0158141 | 11 | 19/11/2018 | 084276/2019 |
| ALEXANDRE ESTEVES FIGUEIREDO | FDA-9723 | M.TRANS | 709.18.2901688 | 1 | 05/11/2018 | 109578/2019 |
| ALEXANDRE ESTEVES FIGUEIREDO | FDA-9723 | M.TRANS | 709.18.2927290 | 1 | 19/11/2018 | 120815/2019 |
| ALEXANDRE FARIAS MACHADO | DME-1514 | M.TRANS | 709.18.2912616 | 1 | 07/11/2018 | 114380/2019 |
| ALEXANDRE FEITOSA DE OLIVEIRA | 027.024.050.000 | IPTU | 101.18.0163671 | 11 | 15/11/2018 | 084659/2019 |
| ALEXANDRE FERNANDES | 030.151.048.038 | IPTU | 101.18.0178918 | 11 | 18/11/2018 | 085524/2019 |
| ALEXANDRE FERNANDES GRANATO | FEB-8718 | M.TRANS | 709.18.2899513 | 1 | 05/11/2018 | 108559/2019 |
| ALEXANDRE FERREIRA | 021.007.070.103 | IPTU | 101.18.0136849 | 11 | 18/11/2018 | 083047/2019 |
| ALEXANDRE FERREIRA DE ALMEIDA | CGG-4049 | M.TRANS | 709.18.2935133 | 1 | 19/11/2018 | 124986/2019 |
| ALEXANDRE FERREIRA DE ALMEIDA | CGG-4049 | M.TRANS | 709.18.2940300 | 1 | 28/11/2018 | 127071/2019 |
| ALEXANDRE FERREIRA DE MORAIS | DZQ-2947 | M.TRANS | 709.18.2910068 | 1 | 07/11/2018 | 113359/2019 |
| ALEXANDRE FERREIRA DOS SANTOS | ERE-6431 | M.TRANS | 709.18.2885554 | 1 | 05/11/2018 | 101891/2019 |
| ALEXANDRE FERREIRA JUNIOR | DLM-5416 | M.TRANS | 709.18.2893085 | 1 | 05/11/2018 | 105200/2019 |
| ALEXANDRE FERREIRA LOPES | FJX-3109 | M.TRANS | 709.18.2922665 | 1 | 19/11/2018 | 118309/2019 |
| ALEXANDRE FERREIRA MACHADO | EJO-7526 | M.TRANS | 709.18.2904670 | 1 | 05/11/2018 | 110936/2019 |
| ALEXANDRE FERREIRA TORRES | GHV-6629 | M.TRANS | 709.18.2892443 | 1 | 05/11/2018 | 104898/2019 |
| ALEXANDRE FIOR | 021.001.037.349 | IPTU | 101.18.0136561 | 11 | 18/11/2018 | 083021/2019 |
| ALEXANDRE FLORENCIO DE ARAUJO | EFN-9127 | M.TRANS | 709.18.2926828 | 1 | 19/11/2018 | 120612/2019 |
| ALEXANDRE FREIRE | DMK-3800 | M.TRANS | 709.18.2930925 | 1 | 19/11/2018 | 122823/2019 |
| ALEXANDRE FREITAS | DIV-5288 | M.TRANS | 709.18.2879349 | 1 | 05/11/2018 | 099385/2019 |
| ALEXANDRE GIACOMINI LOSANO | 611.201.057.000 | IPTUTCE | 103.18.0238784 | 11 | 19/11/2018 | 091839/2019 |
| ALEXANDRE GIANFRATTI | FRW-4900 | M.TRANS | 709.18.2936604 | 1 | 21/11/2018 | 125530/2019 |
| ALEXANDRE GOMES BARBOSA | DSS-3100 | M.TRANS | 709.18.2925036 | 1 | 19/11/2018 | 119572/2019 |
| ALEXANDRE GOMES MOREIRA | GAL-0940 | M.TRANS | 709.18.2874413 | 1 | 05/11/2018 | 097379/2019 |
| ALEXANDRE GOMES PEREIRA | 266.452 | TFFP/FX | 406.18.2869356 | 1 | 06/11/2018 | 095063/2019 |
| ALEXANDRE GONCALZ CIANCARUSO | 024.019.137.184 | IPTU | 101.18.0148927 | 11 | 17/11/2018 | 083805/2019 |
| ALEXANDRE GONCALVES | CVA-8554 | M.TRANS | 709.18.2918811 | 1 | 07/11/2018 | 116871/2019 |
| ALEXANDRE GREGORI | 010.037.046.003 | IPTU | 101.18.0085125 | 11 | 17/11/2018 | 080196/2019 |
| ALEXANDRE GREGORI | 010.037.046.017 | IPTU | 101.18.0085139 | 11 | 17/11/2018 | 080209/2019 |
| ALEXANDRE GREGORI | 010.037.046.022 | IPTU | 101.18.0085144 | 11 | 17/11/2018 | 080213/2019 |
| ALEXANDRE GREGORI | 010.037.046.028 | IPTU | 101.18.0085150 | 11 | 17/11/2018 | 080217/2019 |
| ALEXANDRE GREGORI | 010.037.046.039 | IPTU | 101.18.0085161 | 11 | 17/11/2018 | 080225/2019 |
| ALEXANDRE GUALTER BATISTA SARMENTO | FLH-4238 | M.TRANS | 709.18.2877949 | 1 | 05/11/2018 | 098800/2019 |
| ALEXANDRE GUARNIER | 001.021.044.052 | IPTU | 101.18.0003425 | 11 | 16/11/2018 | 076346/2019 |
| ALEXANDRE HAMILTON PEREIRA CINI | 027.041.064.000 | IPTU | 101.18.0164457 | 11 | 15/11/2018 | 084705/2019 |
| ALEXANDRE HARUO YOGUI | FPH-4915 | M.TRANS | 709.18.2902821 | 1 | 05/11/2018 | 110105/2019 |
| ALEXANDRE HENRIQUE DE ABREU | EZT-5125 | M.TRANS | 709.18.2877278 | 1 | 05/11/2018 | 098501/2019 |
| ALEXANDRE HENRIQUE DE ABREU | EZT-5125 | M.TRANS | 709.18.2890284 | 1 | 05/11/2018 | 103938/2019 |
| ALEXANDRE HENRIQUE DE OLIVEIRA SIQUEIRA | FUP-6899 | M.TRANS | 709.18.2922811 | 1 | 19/11/2018 | 118377/2019 |
| ALEXANDRE HENRIQUE GRUNHEIDT | EBZ-0672 | M.TRANS | 709.18.2876857 | 1 | 05/11/2018 | 098338/2019 |
| ALEXANDRE HENRIQUE MARQUES DE SOUZA | FKX-5694 | M.TRANS | 709.18.2880214 | 1 | 05/11/2018 | 099716/2019 |
| ALEXANDRE HIROSHI ODA SANTANA | DRA-1148 | M.TRANS | 709.18.2876534 | 1 | 05/11/2018 | 098227/2019 |
| ALEXANDRE HIROSHI ODA SANTANA | DRA-1148 | M.TRANS | 709.18.2883008 | 1 | 05/11/2018 | 100884/2019 |
| ALEXANDRE HIROSHI ODA SANTANA | DRA-1148 | M.TRANS | 709.18.2884270 | 1 | 05/11/2018 | 101392/2019 |
| ALEXANDRE HIROSHI ODA SANTANA | DRA-1148 | M.TRANS | 709.18.2923415 | 1 | 19/11/2018 | 118727/2019 |
| ALEXANDRE HIROSHI ODA SANTANA | DRA-1148 | M.TRANS | 709.18.2935721 | 1 | 21/11/2018 | 125134/2019 |
| ALEXANDRE HONORIO FIGUEIREDO | EBB-8408 | M.TRANS | 709.18.2876556 | 1 | 05/11/2018 | 098233/2019 |
| ALEXANDRE HORA DA SILVA | FAT-3751 | M.TRANS | 709.18.2929882 | 1 | 19/11/2018 | 122115/2019 |
| ALEXANDRE INACIO DE SOUZA | ARH-6014 | M.TRANS | 709.18.2877007 | 1 | 05/11/2018 | 098389/2019 |
| ALEXANDRE JACOB | FLR-5501 | M.TRANS | 709.18.2917454 | 1 | 07/11/2018 | 116187/2019 |
| ALEXANDRE JOSE DA SILVA | FYQ-3527 | M.TRANS | 709.18.2929358 | 1 | 19/11/2018 | 121806/2019 |
| ALEXANDRE JOSE DE MENDONCA | 021.025.067.000 | IPTU | 101.18.0139081 | 11 | 18/11/2018 | 083185/2019 |
| ALEXANDRE JOSE DE OLIVEIRA QUEIROZ | EUY-0741 | M.TRANS | 709.18.2881228 | 1 | 05/11/2018 | 100133/2019 |
| ALEXANDRE JOSE DOS ANJOS | 194.715 | ISS | 292.18.2551903 | 1 | 15/11/2018 | 094548/2019 |
| ALEXANDRE JOSE LIMA COSTA | CIO-8062 | M.TRANS | 709.18.2890424 | 1 | 05/11/2018 | 104000/2019 |
| ALEXANDRE JOSE SILVEIRA LIMA | 023.051.078.002 | IPTU | 101.18.0145204 | 11 | 12/11/2018 | 083566/2019 |
| ALEXANDRE KANASHIRO | 029.034.016.000 | IPTU | 101.18.0170914 | 11 | 16/11/2018 | 085061/2019 |
| ALEXANDRE KANEGAE MORIYA | 020.116.023.266 | IPTU | 101.18.0136109 | 11 | 17/11/2018 | 082973/2019 |
| ALEXANDRE KAWAMURA | 001.066.097.041 | IPTU | 101.18.0010825 | 11 | 16/11/2018 | 076559/2019 |
| ALEXANDRE KINJO | GFF-7297 | M.TRANS | 709.18.2890680 | 1 | 05/11/2018 | 104103/2019 |
| ALEXANDRE KRAUS REPRES.COM.DE PROD.TEXTEIS LTDA | 185.917 | ISS | 292.18.2565999 | 1 | 15/11/2018 | 094798/2019 |
| ALEXANDRE LARANGEIRA VEICULO EPP | EBP-6945 | M.TRANS | 709.18.2894405 | 1 | 05/11/2018 | 105909/2019 |
| ALEXANDRE LARANGEIRA VEICULO EPP | EBP-6945 | M.TRANS | 709.18.2944266 | 1 | 28/11/2018 | 128665/2019 |
| ALEXANDRE LAURO DOS SANTOS | 017.008.027.000 | IPTU | 101.18.0117813 | 11 | 12/11/2018 | 081860/2019 |
| ALEXANDRE LAURO DOS SANTOS | 017.008.027.000 | IPTU | 101.18.28787504 | 3 | 04/11/2018 | 091471/2019 |

| | | | | | | |
|---------------------------------------|-----------------|---------|----------------|----|------------|-------------|
| ALEXANDRE LEAL MOTA | 030.140.057.000 | IPTU | 101.18.0178569 | 11 | 18/11/2018 | 085503/2019 |
| ALEXANDRE LEME ZANETTI | 521.049.007.000 | IPTU | 101.18.0209825 | 11 | 15/11/2018 | 087856/2019 |
| ALEXANDRE LIDIO NIETO RIOS | 014.028.007.077 | IPTU | 101.18.0105276 | 11 | 12/11/2018 | 081091/2019 |
| ALEXANDRE LIMA ALMEIDA | FOT-4136 | M.TRANS | 709.18.2909627 | 1 | 07/11/2018 | 113173/2019 |
| ALEXANDRE LIMA OLIVEIRA | FLI-2625 | M.TRANS | 709.18.2940214 | 1 | 28/11/2018 | 127027/2019 |
| ALEXANDRE LISBOA SOARES DA PAZ | EBY-9647 | M.TRANS | 709.18.2931535 | 1 | 19/11/2018 | 123176/2019 |
| ALEXANDRE LOPES LAMBERT | KOS-3168 | M.TRANS | 709.18.2922185 | 1 | 19/11/2018 | 118087/2019 |
| ALEXANDRE LOPES OLIVEIRA | JKB-4813 | M.TRANS | 709.18.2919716 | 1 | 07/11/2018 | 117261/2019 |
| ALEXANDRE LUCHTENBERG E CIA LTDA ME | QIL-7469 | M.TRANS | 709.18.2942546 | 1 | 28/11/2018 | 127968/2019 |
| ALEXANDRE LUIS DA SILVA | EUV-8255 | M.TRANS | 709.18.2919070 | 1 | 07/11/2018 | 116993/2019 |
| ALEXANDRE LUIS HAYDU | 018.016.069.067 | IPTU | 101.18.0121355 | 11 | 19/11/2018 | 082026/2019 |
| ALEXANDRE LUIZ PEREIRA | 016.015.121.344 | IPTU | 101.18.0113095 | 11 | 12/11/2018 | 081599/2019 |
| ALEXANDRE M APOSTOLOPOULOS | FMV-6291 | M.TRANS | 709.18.2884202 | 1 | 05/11/2018 | 101365/2019 |
| ALEXANDRE MAGNO DA CUNHA RAMOS | FRD-6294 | M.TRANS | 709.18.2927353 | 1 | 19/11/2018 | 120848/2019 |
| ALEXANDRE MAGNO DA SILVA OLIVEIRA | 235.323 | TX/PPUB | 708.18.2618118 | 4 | 01/11/2018 | 095952/2019 |
| ALEXANDRE MAGNO FLAVIO | FLT-2187 | M.TRANS | 709.18.2905391 | 1 | 05/11/2018 | 111223/2019 |
| ALEXANDRE MAGOGA | ERX-9009 | M.TRANS | 709.18.2921140 | 1 | 19/11/2018 | 117625/2019 |
| ALEXANDRE MANSANO | PYM-8793 | M.TRANS | 709.18.2901877 | 1 | 05/11/2018 | 109671/2019 |
| ALEXANDRE MARCELO CORREA ANTUNES | 011.034.003.014 | IPTU | 101.18.0090531 | 11 | 15/11/2018 | 080438/2019 |
| ALEXANDRE MARTINS DO NASCIMENTO | FGF-5077 | M.TRANS | 709.18.2887420 | 1 | 05/11/2018 | 102666/2019 |
| ALEXANDRE MEDEIRO ALVES | DYF-9695 | M.TRANS | 709.18.2940021 | 1 | 28/11/2018 | 126927/2019 |
| ALEXANDRE MEIER | 006.039.033.000 | IPTU | 101.18.0058064 | 11 | 16/11/2018 | 079157/2019 |
| ALEXANDRE MENDES DE SOUZA | AND-7271 | M.TRANS | 709.18.2887603 | 1 | 05/11/2018 | 102748/2019 |
| ALEXANDRE MIKIO KIMURA | PVT-6585 | M.TRANS | 709.18.2925533 | 1 | 19/11/2018 | 119873/2019 |
| ALEXANDRE MONIZ VARGA | CNY-2615 | M.TRANS | 709.18.2898212 | 1 | 05/11/2018 | 107780/2019 |
| ALEXANDRE MORAES FRANCISCHETTI | 004.044.072.182 | IPTU | 101.18.0040227 | 11 | 17/11/2018 | 078216/2019 |
| ALEXANDRE MORAES FRANCISCHETTI | FBO-5244 | M.TRANS | 709.18.2878054 | 1 | 05/11/2018 | 098840/2019 |
| ALEXANDRE MOREIRA FERREIRA | DZY-6665 | M.TRANS | 709.18.2936835 | 1 | 21/11/2018 | 125649/2019 |
| ALEXANDRE MYASATO | 033.088.004.005 | IPTU | 101.18.0194521 | 11 | 18/11/2018 | 086547/2019 |
| ALEXANDRE NAGAI | 001.068.256.279 | IPTU | 101.18.0011884 | 11 | 16/11/2018 | 076602/2019 |
| ALEXANDRE NAKANO | GDP-0364 | M.TRANS | 709.18.2874787 | 1 | 05/11/2018 | 097528/2019 |
| ALEXANDRE NASCIMENTO LEITE CAVALCANTI | EZR-3174 | M.TRANS | 709.18.2904496 | 1 | 05/11/2018 | 110852/2019 |
| ALEXANDRE NASCIMENTO LEITE CAVALCANTI | EZR-3174 | M.TRANS | 709.18.2909382 | 1 | 07/11/2018 | 113046/2019 |
| ALEXANDRE NEWTON BIAZOTO | GHY-0207 | M.TRANS | 709.18.2873184 | 1 | 05/11/2018 | 096837/2019 |
| ALEXANDRE NICASCIO | DQJ-7671 | M.TRANS | 709.18.2879105 | 1 | 05/11/2018 | 099290/2019 |
| ALEXANDRE NICASCIO | DQJ-7671 | M.TRANS | 709.18.2899742 | 1 | 05/11/2018 | 108669/2019 |
| ALEXANDRE NUNES DA CRUZ | 016.015.128.101 | IPTU | 101.18.0114412 | 11 | 12/11/2018 | 081710/2019 |
| ALEXANDRE OKAMOTO | GCZ-8298 | M.TRANS | 709.18.2919048 | 1 | 07/11/2018 | 116985/2019 |
| ALEXANDRE PAIVA DE OLIVEIRA | DFF-4641 | M.TRANS | 709.18.2874964 | 1 | 05/11/2018 | 097595/2019 |
| ALEXANDRE PASCHOALETTI | EWL-9333 | M.TRANS | 709.18.2882040 | 1 | 05/11/2018 | 100474/2019 |
| ALEXANDRE PASSOS DE ARAUJO | EBV-6226 | M.TRANS | 709.18.2881088 | 1 | 05/11/2018 | 100067/2019 |
| ALEXANDRE PERIN | AXV-9324 | M.TRANS | 709.18.2937433 | 1 | 21/11/2018 | 125967/2019 |
| ALEXANDRE PERRONE | CCU-0111 | M.TRANS | 709.18.2873706 | 1 | 05/11/2018 | 097068/2019 |
| ALEXANDRE RANGEL GAZZI | GBZ-0783 | M.TRANS | 709.18.2921322 | 1 | 19/11/2018 | 117711/2019 |
| ALEXANDRE RIBEIRO DA SILVA | FEQ-9527 | M.TRANS | 709.18.2887656 | 1 | 05/11/2018 | 102773/2019 |
| ALEXANDRE RICARDO GRANNA | DOC-8440 | M.TRANS | 709.18.2921381 | 1 | 19/11/2018 | 117733/2019 |
| ALEXANDRE RICARDO PRESENTE | 024.061.074.007 | IPTU | 101.18.0151403 | 11 | 17/11/2018 | 083990/2019 |
| ALEXANDRE RICARDO VIRGINIO DINIZ | ESO-1658 | M.TRANS | 709.18.2880966 | 1 | 05/11/2018 | 100019/2019 |
| ALEXANDRE ROBERTO DUQUE MARTINS | 024.012.066.153 | IPTU | 101.18.0146999 | 11 | 17/11/2018 | 083651/2019 |
| ALEXANDRE ROCHA DE AZEVEDO | FJB-3187 | M.TRANS | 709.18.2877022 | 1 | 05/11/2018 | 098396/2019 |
| ALEXANDRE RODRIGO LOPES CELESTINO | APZ-2686 | M.TRANS | 709.18.2876463 | 1 | 05/11/2018 | 098199/2019 |
| ALEXANDRE RODRIGUEZ LEAL | 009.068.019.000 | IPTU | 101.18.0079241 | 11 | 17/11/2018 | 079996/2019 |
| ALEXANDRE ROMAO SIQUEIRA | FRG-4796 | M.TRANS | 709.18.2887906 | 1 | 05/11/2018 | 102893/2019 |
| ALEXANDRE ROSA | 011.033.114.219 | IPTU | 101.18.0089368 | 11 | 15/11/2018 | 080401/2019 |
| ALEXANDRE ROSA | QIH-9973 | M.TRANS | 709.18.2905303 | 1 | 05/11/2018 | 111188/2019 |
| ALEXANDRE ROSA DE MENEZES | 025.078.032.022 | IPTU | 101.18.0156536 | 11 | 19/11/2018 | 084209/2019 |
| ALEXANDRE ROSA DE MENEZES | 530.106.043.000 | IPTU | 101.18.0218750 | 11 | 12/11/2018 | 088799/2019 |
| ALEXANDRE ROTTA | 019.058.046.048 | IPTU | 101.18.0129717 | 11 | 18/11/2018 | 082563/2019 |
| ALEXANDRE RUIZ RODELLA | FPW-6206 | M.TRANS | 709.18.2940726 | 1 | 28/11/2018 | 127232/2019 |
| ALEXANDRE SAAVEDRA | 018.021.065.000 | IPTU | 101.18.0121720 | 11 | 19/11/2018 | 082047/2019 |
| ALEXANDRE SALVADOR RICOMINI | 001.030.070.009 | IPTU | 101.18.0005677 | 11 | 16/11/2018 | 076390/2019 |
| ALEXANDRE SANFELICE | 004.050.328.296 | IPTU | 101.18.0042110 | 11 | 17/11/2018 | 078307/2019 |
| ALEXANDRE SANTOS DO CARMO | DIA-0486 | M.TRANS | 709.18.2872952 | 1 | 05/11/2018 | 096738/2019 |
| ALEXANDRE SCHIAVELLI | GEL-2252 | M.TRANS | 709.18.2940860 | 1 | 28/11/2018 | 127311/2019 |
| ALEXANDRE SEITI IWAMOTO | AXL-7728 | M.TRANS | 709.18.2936048 | 1 | 21/11/2018 | 125273/2019 |
| ALEXANDRE SERAFIM BOTELHO LIMA | FST-2413 | M.TRANS | 709.18.2930974 | 1 | 19/11/2018 | 122850/2019 |
| ALEXANDRE SERPA ALBUQUERQUE | 534.600.009.000 | IPTU | 101.18.0238153 | 11 | 18/11/2018 | 090884/2019 |
| ALEXANDRE SERPA ALBUQUERQUE | 534.600.009.000 | CIP | 105.18.0250810 | 11 | 26/11/2018 | 093655/2019 |
| ALEXANDRE SILVA DE MOURA | EIY-7480 | M.TRANS | 709.18.2945796 | 1 | 28/11/2018 | 129335/2019 |
| ALEXANDRE SILVA DOS SANTOS | EQA-3197 | M.TRANS | 709.18.2912042 | 1 | 07/11/2018 | 114116/2019 |
| ALEXANDRE SILVA DUARTE NETO | 003.121.008.298 | IPTU | 101.18.0035312 | 11 | 19/11/2018 | 077935/2019 |
| ALEXANDRE SILVESTRE | GHL-3079 | M.TRANS | 709.18.2883476 | 1 | 05/11/2018 | 101061/2019 |
| ALEXANDRE SILVESTRE DE ALMEIDA | GBD-2534 | M.TRANS | 709.18.2883911 | 1 | 05/11/2018 | 101243/2019 |
| ALEXANDRE SILVESTRE DE ALMEIDA | GBD-2534 | M.TRANS | 709.18.2935755 | 1 | 21/11/2018 | 125151/2019 |
| ALEXANDRE SILVESTRE DE SOUZA | FZQ-8455 | M.TRANS | 709.18.2884421 | 1 | 05/11/2018 | 101466/2019 |
| ALEXANDRE SIQUEIRA | DBY-3758 | M.TRANS | 709.18.2877800 | 1 | 05/11/2018 | 098716/2019 |
| ALEXANDRE SOARES DE ANDRADE | DOG-9358 | M.TRANS | 709.18.2906349 | 1 | 05/11/2018 | 111628/2019 |
| ALEXANDRE SORDO BOLDORI | 016.015.126.041 | IPTU | 101.18.0113904 | 11 | 12/11/2018 | 081669/2019 |
| ALEXANDRE TADEU LUCAS | EXZ-6259 | M.TRANS | 709.18.2876514 | 1 | 05/11/2018 | 098218/2019 |
| ALEXANDRE TAKENO KAMIOKA | 030.015.041.027 | IPTU | 101.18.0174957 | 11 | 18/11/2018 | 085281/2019 |
| ALEXANDRE THOMY SILVA DULTRA | FAE-8667 | M.TRANS | 709.18.2937072 | 1 | 21/11/2018 | 125780/2019 |
| ALEXANDRE THOMY SILVA DULTRA | FAE-8667 | M.TRANS | 709.18.2940212 | 1 | 28/11/2018 | 127025/2019 |
| ALEXANDRE TORELLI PINHEIRO | FAX-8662 | M.TRANS | 709.18.2882165 | 1 | 05/11/2018 | 100541/2019 |
| ALEXANDRE TORELLI PINHEIRO | FAX-8662 | M.TRANS | 709.18.2909407 | 1 | 07/11/2018 | 113058/2019 |
| ALEXANDRE TORELLI PINHEIRO | FAX-8662 | M.TRANS | 709.18.2909638 | 1 | 07/11/2018 | 113181/2019 |
| ALEXANDRE TRAVASSOS SALGADO | 002.076.016.011 | IPTU | 101.18.0023339 | 11 | 15/11/2018 | 077123/2019 |
| ALEXANDRE VAZ | 013.056.049.000 | IPTU | 101.18.0103447 | 11 | 15/11/2018 | 080981/2019 |
| ALEXANDRE VENANCIO DOS SANTOS | EPV-0875 | M.TRANS | 709.18.2886384 | 1 | 05/11/2018 | 102233/2019 |
| ALEXANDRE VIANA GONCALVES | DZI-3654 | M.TRANS | 709.18.2909085 | 1 | 05/11/2018 | 112947/2019 |
| ALEXANDRE VIANA GONCALVES | DZI-3654 | M.TRANS | 709.18.2909086 | 1 | 05/11/2018 | 112948/2019 |
| ALEXANDRE VIEIRA PEREIRA | 016.015.126.027 | IPTU | 101.18.0113890 | 11 | 12/11/2018 | 081668/2019 |
| ALEXANDRE WESLEI VASCONCELLOS | DVC-7033 | M.TRANS | 709.18.2876623 | 1 | 05/11/2018 | 098258/2019 |

| | | | | | | |
|--|-----------------|---------|----------------|----|------------|-------------|
| ALEXANDRE WILSON BISSON | FUO-5234 | M.TRANS | 709.18.2876713 | 1 | 05/11/2018 | 098290/2019 |
| ALEXANDRE YUHASZ | FEK-4704 | M.TRANS | 709.18.2924689 | 1 | 19/11/2018 | 119379/2019 |
| ALEXANDRE ZAMPILI DA SILVA | 024.019.137.120 | IPTU | 101.18.0148863 | 11 | 17/11/2018 | 083793/2019 |
| ALEXANDRE ZANON | DSM-3723 | M.TRANS | 709.18.2907260 | 1 | 05/11/2018 | 112078/2019 |
| ALEXANDRE ZAPAROLLI COLOVATI REPRESENTACAO | 185.652 | ISS | 292.18.2552824 | 1 | 15/11/2018 | 094558/2019 |
| ALEXANDRO APARECIDO ALVES DA SILVA | FCH-8825 | M.TRANS | 709.18.2878378 | 1 | 05/11/2018 | 098980/2019 |
| ALEXANDRO DE SOUSA | 532.319.021.000 | IPTU | 101.18.0227185 | 11 | 15/11/2018 | 089623/2019 |
| ALEXANDRO FORNI | DRN-4845 | M.TRANS | 709.18.2934988 | 1 | 19/11/2018 | 124910/2019 |
| ALEXANDRO GONCALVES DA CUNHA LEITE | FYG-8898 | M.TRANS | 709.18.2891965 | 1 | 05/11/2018 | 104644/2019 |
| ALEXANDRO JOSE ALVES DOS SANTOS | AUN-7074 | M.TRANS | 709.18.2903617 | 1 | 05/11/2018 | 110509/2019 |
| ALEXANDRO JOSE ALVES DOS SANTOS | AUN-7074 | M.TRANS | 709.18.2911952 | 1 | 07/11/2018 | 114075/2019 |
| ALEXANDRO JOSE DA SILVA | EOC-0389 | M.TRANS | 709.18.2882110 | 1 | 05/11/2018 | 100512/2019 |
| ALEXANDRO JOSE DE OLIVEIRA TELEFONIA ME | 178.950 | ISS | 291.18.2550027 | 1 | 15/11/2018 | 093938/2019 |
| ALEXANDRO MARQUES | PWG-0484 | M.TRANS | 709.18.2900860 | 1 | 05/11/2018 | 109187/2019 |
| ALEXANDRO ROBERTO BELCHIOR | FBU-2412 | M.TRANS | 709.18.2933447 | 1 | 19/11/2018 | 124168/2019 |
| ALEXANDRO RODRIGUES DA COSTA | PWN-1898 | M.TRANS | 709.18.2888314 | 1 | 05/11/2018 | 103071/2019 |
| ALEXIS RIZZO DAMIANI | ELF-8405 | M.TRANS | 709.18.2887175 | 1 | 05/11/2018 | 102564/2019 |
| ALEXSANDER FILLIPE PEREIRA SANTOS BRITO | DSX-0524 | M.TRANS | 709.18.2901467 | 1 | 05/11/2018 | 109481/2019 |
| ALEXSANDRA ALVES SARAIVA | 031.028.063.000 | IPTU | 101.18.0180302 | 11 | 19/11/2018 | 085601/2019 |
| ALEXSANDRA BONSAVER | 031.024.008.000 | IPTU | 101.18.0180109 | 11 | 19/11/2018 | 085590/2019 |
| ALEXSANDRA BONSAVER | EIP-0636 | M.TRANS | 709.18.2926526 | 1 | 19/11/2018 | 120478/2019 |
| ALEXSANDRA FERREIRA DE ARAUJO | EIH-5346 | M.TRANS | 709.18.2887236 | 1 | 05/11/2018 | 102586/2019 |
| ALEXSANDRO ALVES ME | ARY-6850 | M.TRANS | 709.18.2896743 | 1 | 05/11/2018 | 107033/2019 |
| ALEXSANDRO ARANTES DO NASCIMENTO | DSF-2951 | M.TRANS | 709.18.2900125 | 1 | 05/11/2018 | 108829/2019 |
| ALEXSANDRO DA SILVA | PZL-4198 | M.TRANS | 709.18.2880963 | 1 | 05/11/2018 | 100016/2019 |
| ALEXSANDRO NEVES SANTOS | FQY-7110 | M.TRANS | 709.18.2927781 | 1 | 19/11/2018 | 121050/2019 |
| ALEXSANDRO PARANHOS DOS SANTOS | EPJ-5017 | M.TRANS | 709.18.2931589 | 1 | 19/11/2018 | 123200/2019 |
| ALEXSANDRO PEREIRA DE SOUZA | DHR-4669 | M.TRANS | 709.18.2876208 | 1 | 05/11/2018 | 098090/2019 |
| ALEXSANDRO PEREIRA DO NASCIMENTO | GEB-1409 | M.TRANS | 709.18.2924726 | 1 | 19/11/2018 | 119402/2019 |
| ALEXSANDRO DORATIOTTO | EVR-6528 | M.TRANS | 709.18.2902989 | 1 | 05/11/2018 | 110191/2019 |
| ALFA EDITH DE CARVALHO | DLG-5640 | M.TRANS | 709.18.2926529 | 1 | 19/11/2018 | 120480/2019 |
| ALFA I ADMINISTRADORA BENS E EMPRESAS S/C LTDA | 003.115.001.064 | IPTU | 101.18.0034698 | 11 | 19/11/2018 | 077870/2019 |
| ALFA I ADMINISTRADORA BENS E EMPRESAS S/C LTDA | 003.116.001.048 | IPTU | 101.18.0034866 | 11 | 19/11/2018 | 077889/2019 |
| ALFA RESTAURANTE E LANCHONETE LTDA ME | ERK-4546 | M.TRANS | 709.18.2892762 | 1 | 05/11/2018 | 105037/2019 |
| ALFA RESTAURANTE E LANCHONETE LTDA ME | ERK-4546 | M.TRANS | 709.18.2943404 | 1 | 28/11/2018 | 128268/2019 |
| ALFA URO UNIDADE DE UROLOGIA LTDA | 170.603 | ISS | 292.18.2556180 | 1 | 15/11/2018 | 094616/2019 |
| ALFEU BRUNO MONZANI FILHO | EYQ-9285 | M.TRANS | 709.18.2930405 | 1 | 19/11/2018 | 122501/2019 |
| ALFEU PINHO RIBEIRO JUNIOR | 013.024.020.000 | IPTU | 101.18.0101103 | 11 | 15/11/2018 | 080877/2019 |
| ALFRED BENZ - ESPOLIO | 016.065.027.000 | IPTU | 101.18.0116958 | 11 | 12/11/2018 | 081832/2019 |
| ALFRED JOSEF SCHIMID | 001.099.073.018 | IPTU | 101.18.0014285 | 11 | 16/11/2018 | 076712/2019 |
| ALFRED KARL MASLOWSKI | 534.602.001.000 | IPTU | 101.18.0238186 | 11 | 18/11/2018 | 090889/2019 |
| ALFRED KARL MASLOWSKI | 534.602.001.000 | CIP | 105.18.0250837 | 11 | 26/11/2018 | 093660/2019 |
| ALFREDO ALEIXO NETO | 005.070.034.064 | IPTU | 101.18.0051498 | 11 | 12/11/2018 | 078766/2019 |
| ALFREDO ANTONIO PEREIRA | FME-1538 | M.TRANS | 709.18.2883962 | 1 | 05/11/2018 | 101263/2019 |
| ALFREDO AUGUSTO PAULO PINTINHA | NSK-1257 | M.TRANS | 709.18.2890952 | 1 | 05/11/2018 | 104208/2019 |
| ALFREDO CARLOS DE OLIVEIRA PEDRO | FFT-6929 | M.TRANS | 709.18.2919991 | 1 | 07/11/2018 | 117373/2019 |
| ALFREDO CARNICELLI | 002.021.050.015 | IPTU | 101.18.0017207 | 11 | 15/11/2018 | 076806/2019 |
| ALFREDO CORREA MONTANO DE ALMEIDA | 033.078.033.000 | IPTU | 101.18.0194236 | 11 | 18/11/2018 | 086532/2019 |
| ALFREDO DA COSTA | GFR-0488 | M.TRANS | 709.18.2908641 | 1 | 05/11/2018 | 112739/2019 |
| ALFREDO DE OLIVEIRA | EGN-0560 | M.TRANS | 709.18.2898875 | 1 | 05/11/2018 | 108176/2019 |
| ALFREDO DIAS COELHO | DQJ-4556 | M.TRANS | 709.18.2899965 | 1 | 05/11/2018 | 108758/2019 |
| ALFREDO FLORINDO GAETE ORELLANA | 522.121.042.000 | IPTU | 101.18.0214593 | 11 | 12/11/2018 | 088282/2019 |
| ALFREDO HEMETERIO DA SILVA | 028.004.031.000 | IPTU | 101.18.0168337 | 11 | 12/11/2018 | 084940/2019 |
| ALFREDO JURACI SILVA EMINA | 011.033.116.238 | IPTU | 101.18.0090323 | 11 | 15/11/2018 | 080426/2019 |
| ALFREDO LUIZ CORREIA | FIC-0924 | M.TRANS | 709.18.2891720 | 1 | 05/11/2018 | 104538/2019 |
| ALFREDO LUIZ CORREIA | FIC-0924 | M.TRANS | 709.18.2925711 | 1 | 19/11/2018 | 119995/2019 |
| ALFREDO LUIZ SANTOS DA SILVA | 532.318.034.000 | IPTU | 101.18.0227141 | 11 | 15/11/2018 | 089615/2019 |
| ALFREDO PALACIO | 011.023.046.000 | IPTU | 101.18.0088300 | 11 | 15/11/2018 | 080352/2019 |
| ALFREDO RAMON BARRETO RUIZ | 620.301.044.000 | IPTU | 101.18.0240388 | 11 | 16/11/2018 | 091089/2019 |
| ALFREDO RAMON BARRETO RUIZ | 620.301.049.000 | IPTU | 101.18.0240390 | 11 | 16/11/2018 | 091090/2019 |
| ALFREDO RAMON BARRETO RUIZ | 620.301.049.000 | MULTA | 704.18.2871227 | 1 | 13/11/2018 | 095445/2019 |
| ALFREDO ROCHA | PZI-5052 | M.TRANS | 709.18.2877286 | 1 | 05/11/2018 | 098504/2019 |
| ALFREDO SALOMAO | FXU-5716 | M.TRANS | 709.18.2901606 | 1 | 05/11/2018 | 109539/2019 |
| ALFREDO SEGABINAZI - ESPOLIO | 410.032.007.000 | IPTU | 101.18.0198095 | 11 | 12/11/2018 | 086870/2019 |
| ALFREDO YAZBEK NETO | 620.301.034.000 | IPTU | 101.18.0240380 | 11 | 16/11/2018 | 091088/2019 |
| ALFREDO YUTAKA TAKEUCHI | FYO-8869 | M.TRANS | 709.18.2922160 | 1 | 19/11/2018 | 118070/2019 |
| ALGIRDAS MEDALSKAS | 018.003.068.000 | IPTU | 101.18.0120438 | 11 | 19/11/2018 | 081999/2019 |
| ALGIRDAS PUGNAGUI VELEPOLSKIS | LOU-7133 | M.TRANS | 709.18.2937464 | 1 | 21/11/2018 | 125979/2019 |
| ALGODOEIRA OLAN PECAS AUTO.TEX.LTDA-MASSA FALIDA | 511.200.001.000 | IPTU | 101.18.0201738 | 11 | 17/11/2018 | 087215/2019 |
| ALI DBOUK | FGS-2773 | M.TRANS | 709.18.2933217 | 1 | 19/11/2018 | 124077/2019 |
| ALI MELHEM ABDONI | ELW-7279 | M.TRANS | 709.18.2899789 | 1 | 05/11/2018 | 108685/2019 |
| ALI MELHEM ABDONI | ELW-7279 | M.TRANS | 709.18.2907114 | 1 | 05/11/2018 | 112018/2019 |
| ALI MELHEM ABDOUNI | 008.044.044.000 | IPTU | 101.18.0075173 | 11 | 15/11/2018 | 079849/2019 |
| ALI MELHEM ABDOUNI | DZH-0962 | M.TRANS | 709.18.2931917 | 1 | 19/11/2018 | 123398/2019 |
| ALI MUSTAFA MOURAD | EYM-6585 | M.TRANS | 709.18.2901123 | 1 | 05/11/2018 | 109316/2019 |
| ALIANCA ABC DISTRIBUIDORA LTDA | FZH-9960 | M.TRANS | 709.18.2942041 | 1 | 28/11/2018 | 127816/2019 |
| ALIANCA AUTO SOCORRO LTDA ME | DTC-7804 | M.TRANS | 709.18.2895387 | 1 | 05/11/2018 | 106428/2019 |
| ALIANCA LOCACAO DE VEICULOS LTDA ME | KXJ-5276 | M.TRANS | 709.18.2943808 | 1 | 28/11/2018 | 128475/2019 |
| ALIANDRA CASITAS | FKI-4579 | M.TRANS | 709.18.2890056 | 1 | 05/11/2018 | 103816/2019 |
| ALIANE OLIVEIRA CAFE | 015.029.026.307 | IPTU | 101.18.0107888 | 11 | 12/11/2018 | 081285/2019 |
| ALIANZA MANUTENCAO E TECNOLOGIA LTDA EPP | EJ-4908 | M.TRANS | 709.18.2894430 | 1 | 05/11/2018 | 105923/2019 |
| ALICANTTI COM DE MOVEIS LTDA | DUF-8080 | M.TRANS | 709.18.2892735 | 1 | 05/11/2018 | 105024/2019 |
| ALICANTTI COM DE MOVEIS LTDA | DUF-8080 | M.TRANS | 709.18.2944157 | 1 | 28/11/2018 | 128616/2019 |
| ALICE ADELE M GIUSTINO | FCY-8718 | M.TRANS | 709.18.2882862 | 1 | 05/11/2018 | 100825/2019 |
| ALICE ALVES SANTOS | FXR-4251 | M.TRANS | 709.18.2905602 | 1 | 05/11/2018 | 111310/2019 |
| ALICE AMANCIO TAVEIRA GOBATTI | FFA-4838 | M.TRANS | 709.18.2945177 | 1 | 28/11/2018 | 129029/2019 |
| ALICE APARECIDA REBELO VIEIRA | ERC-2397 | M.TRANS | 709.18.2900026 | 1 | 05/11/2018 | 108790/2019 |
| ALICE BATISTA DA SILVA | DRC-1649 | M.TRANS | 709.18.2892738 | 1 | 05/11/2018 | 105027/2019 |
| ALICE BATISTA DA SILVA | CAM-3903 | M.TRANS | 709.18.2905529 | 1 | 05/11/2018 | 111279/2019 |
| ALICE DA SILVA | 004.040.059.029 | IPTU | 101.18.0039792 | 11 | 17/11/2018 | 078185/2019 |
| ALICE DA SILVA GONCALVES LIMA | DZE-3224 | M.TRANS | 709.18.2927230 | 1 | 19/11/2018 | 120788/2019 |
| ALICE DE BRITO CORDEIRO | FCT-8528 | M.TRANS | 709.18.2901637 | 1 | 05/11/2018 | 109555/2019 |

| | | | | | | |
|---------------------------------------|-----------------|---------|----------------|----|------------|-------------|
| ALICE DE JESUS MOREIRA | HMC-4440 | M.TRANS | 709.18.2937191 | 1 | 21/11/2018 | 125852/2019 |
| ALICE FERREIRA NIKAIKO | EJY-9407 | M.TRANS | 709.18.2924494 | 1 | 19/11/2018 | 119266/2019 |
| ALICE GONCALVES DE OLIVEIRA | DYL-0844 | M.TRANS | 709.18.2878811 | 1 | 05/11/2018 | 099157/2019 |
| ALICE HIROMI KOBAYASHI RAMOS | EMJ-5916 | M.TRANS | 709.18.2903387 | 1 | 05/11/2018 | 110384/2019 |
| ALICE MARIA SANTANA GOMES | OOX-0521 | M.TRANS | 709.18.2883170 | 1 | 05/11/2018 | 100949/2019 |
| ALICE MESSIAS FREITAS | AZB-0713 | M.TRANS | 709.18.2940791 | 1 | 28/11/2018 | 127275/2019 |
| ALICIA DOS REIS VIEIRA ALVES | EKK-5044 | M.TRANS | 709.18.2885434 | 1 | 05/11/2018 | 101840/2019 |
| ALICIA LUDWIG DE RAMOS | 029.140.003.000 | IPTU | 101.18.0173890 | 11 | 16/11/2018 | 085225/2019 |
| ALICIO ARANTES PEREIRA ME | DQC-8693 | M.TRANS | 709.18.2943249 | 1 | 28/11/2018 | 128194/2019 |
| ALICIO DE OLIVEIRA | HTT-0203 | M.TRANS | 709.18.2884904 | 1 | 05/11/2018 | 101658/2019 |
| ALICIO PEREIRA CAMPOS | 031.072.044.000 | IPTU | 101.18.0182395 | 11 | 19/11/2018 | 085739/2019 |
| ALIETE PEREIRA NUNES | 533.108.024.000 | IPTU | 101.18.0229706 | 11 | 18/11/2018 | 089921/2019 |
| ALINDROMAR JESUS DOS SANTOS | 227.593 | TX/PPUB | 708.18.2618057 | 4 | 01/11/2018 | 095941/2019 |
| ALINE ALMEIDA DA SILVA VIEIRA | ELD-4918 | M.TRANS | 709.18.2933113 | 1 | 19/11/2018 | 124022/2019 |
| ALINE ALVES COSTA ANDRADE | EGB-4644 | M.TRANS | 709.18.2923369 | 1 | 19/11/2018 | 118700/2019 |
| ALINE ALVES DE OLIVEIRA | DWM-3260 | M.TRANS | 709.18.2881607 | 1 | 05/11/2018 | 100286/2019 |
| ALINE ALVES DOS SANTOS | AHI-7162 | M.TRANS | 709.18.2900863 | 1 | 05/11/2018 | 109189/2019 |
| ALINE APARECIDA CAVALCANTE DA SILVA | EUU-2415 | M.TRANS | 709.18.2903586 | 1 | 05/11/2018 | 110491/2019 |
| ALINE BARBOSA DE SOUZA | EKR-3313 | M.TRANS | 709.18.2883487 | 1 | 05/11/2018 | 101063/2019 |
| ALINE BELUCHE DE LIMA | GOL-2886 | M.TRANS | 709.18.2872970 | 1 | 05/11/2018 | 096749/2019 |
| ALINE BELUCHE DE LIMA | GOL-2886 | M.TRANS | 709.18.2937745 | 1 | 21/11/2018 | 126105/2019 |
| ALINE BISPO DAMACENO | | BOLSA | 716.18.0260192 | 10 | 23/11/2018 | 129855/2019 |
| ALINE CARDOSO PEREIRA | FEF-1657 | M.TRANS | 709.18.2923937 | 1 | 19/11/2018 | 118981/2019 |
| ALINE CHIRNEV GALHARDO | EYW-0826 | M.TRANS | 709.18.2899198 | 1 | 05/11/2018 | 108381/2019 |
| ALINE CHIRNEV GALHARDO | EYW-0826 | M.TRANS | 709.18.2903033 | 1 | 05/11/2018 | 110213/2019 |
| ALINE COSTA NASCIMENTO | DIQ-3732 | M.TRANS | 709.18.2911303 | 1 | 07/11/2018 | 113812/2019 |
| ALINE CRISTINA DA SILVA | EEL-5966 | M.TRANS | 709.18.2918592 | 1 | 07/11/2018 | 116764/2019 |
| ALINE CRISTINA DE SOUZA | FHF-1928 | M.TRANS | 709.18.2918496 | 1 | 07/11/2018 | 116725/2019 |
| ALINE CRISTINA DE SOUZA | FHF-1928 | M.TRANS | 709.18.2937213 | 1 | 21/11/2018 | 125866/2019 |
| ALINE CRISTINA NEVES SALMIN | FYE-1708 | M.TRANS | 709.18.2935054 | 1 | 19/11/2018 | 124942/2019 |
| ALINE CRISTINA PADIAL | | BOLSA | 716.18.0260207 | 10 | 23/11/2018 | 129869/2019 |
| ALINE CRISTINA SOARES | GHO-7876 | M.TRANS | 709.18.2908541 | 1 | 05/11/2018 | 112693/2019 |
| ALINE DA SILVA ARAUJO | DFO-6811 | M.TRANS | 709.18.2871781 | 1 | 05/11/2018 | 096236/2019 |
| ALINE DANIELA ZAMPIERI | 015.036.217.003 | IPTU | 101.18.0108400 | 11 | 12/11/2018 | 081316/2019 |
| ALINE DANIELE GALVAO SEVERI | EQF-2344 | M.TRANS | 709.18.2926104 | 1 | 19/11/2018 | 120249/2019 |
| ALINE DE CASTRO ORTEGA | AZL-5125 | M.TRANS | 709.18.2872520 | 1 | 05/11/2018 | 096559/2019 |
| ALINE DE LIMA | IML-8228 | M.TRANS | 709.18.2905014 | 1 | 05/11/2018 | 111069/2019 |
| ALINE DE MATOS MOREIRA | AZQ-3866 | M.TRANS | 709.18.2933207 | 1 | 19/11/2018 | 124071/2019 |
| ALINE DE OLIVEIRA DOMINGOS | CYI-3588 | M.TRANS | 709.18.2935944 | 1 | 21/11/2018 | 125234/2019 |
| ALINE DE OLIVEIRA SANTOS | CXQ-6580 | M.TRANS | 709.18.2893410 | 1 | 05/11/2018 | 105341/2019 |
| ALINE DE PAULA SOUZA | ERJ-4222 | M.TRANS | 709.18.2939065 | 1 | 28/11/2018 | 126472/2019 |
| ALINE DE SA TENORIO | GAK-7863 | M.TRANS | 709.18.2886994 | 1 | 05/11/2018 | 102487/2019 |
| ALINE DE SOUSA SILVA | FOO-8640 | M.TRANS | 709.18.2885395 | 1 | 05/11/2018 | 101826/2019 |
| ALINE DE SOUZA SANT ANA | EQO-5585 | M.TRANS | 709.18.2872836 | 1 | 05/11/2018 | 096687/2019 |
| ALINE DIMAN PEREIRA | AVM-8366 | M.TRANS | 709.18.2921064 | 1 | 19/11/2018 | 117593/2019 |
| ALINE DIMAN PEREIRA | AVM-8366 | M.TRANS | 709.18.2931504 | 1 | 19/11/2018 | 123160/2019 |
| ALINE DO NASCIMENTO CAROLINO | ETR-2634 | M.TRANS | 709.18.2912548 | 1 | 07/11/2018 | 114344/2019 |
| ALINE DONNARUMMO VIEIRA | GFI-2505 | M.TRANS | 709.18.2873996 | 1 | 05/11/2018 | 097187/2019 |
| ALINE DOS SANTOS AZINE | EGT-9375 | M.TRANS | 709.18.2909532 | 1 | 07/11/2018 | 113121/2019 |
| ALINE DOS SANTOS SOUZA | GEY-0778 | M.TRANS | 709.18.2898285 | 1 | 05/11/2018 | 107826/2019 |
| ALINE DOS SANTOS SOUZA | GEY-0778 | M.TRANS | 709.18.2898287 | 1 | 05/11/2018 | 107828/2019 |
| ALINE FABIANA MOURA GARCIA | EDP-2139 | M.TRANS | 709.18.2927595 | 1 | 19/11/2018 | 120948/2019 |
| ALINE FABIANA MOURA GARCIA | EDP-2139 | M.TRANS | 709.18.2927598 | 1 | 19/11/2018 | 120950/2019 |
| ALINE FARIA DA SILVA | | PP/FUNE | 702.18.4005712 | 2 | 28/11/2018 | 095308/2019 |
| ALINE FARIA DA SILVA | | PP/FUNE | 702.18.4005713 | 2 | 28/11/2018 | 095309/2019 |
| ALINE FAVARO ARAUJO MININEL | APG-4956 | M.TRANS | 709.18.2926765 | 1 | 19/11/2018 | 120581/2019 |
| ALINE FAVARO ARAUJO MININEL | APG-4956 | M.TRANS | 709.18.2930420 | 1 | 19/11/2018 | 122514/2019 |
| ALINE FERNANDES SILVA | FCF-9934 | M.TRANS | 709.18.2900614 | 1 | 05/11/2018 | 109061/2019 |
| ALINE FERREIRA COSTA | | BOLSA | 716.18.0260193 | 10 | 23/11/2018 | 129856/2019 |
| ALINE FERREIRA MARINHO | FYC-3728 | M.TRANS | 709.18.2872799 | 1 | 05/11/2018 | 096675/2019 |
| ALINE FERREIRA PRIMILLA CUNHA | CSW-9004 | M.TRANS | 709.18.2908555 | 1 | 05/11/2018 | 112698/2019 |
| ALINE FORMIGONI OZAN | DHV-7059 | M.TRANS | 709.18.2927343 | 1 | 19/11/2018 | 120843/2019 |
| ALINE GOMES DE ALMEIDA | DSX-1475 | M.TRANS | 709.18.2892790 | 1 | 05/11/2018 | 105053/2019 |
| ALINE GOMES RIBEIRO | BFG-7136 | M.TRANS | 709.18.2924714 | 1 | 19/11/2018 | 119396/2019 |
| ALINE GOMES SILVERIO DANIZ | FAX-8295 | M.TRANS | 709.18.2933092 | 1 | 19/11/2018 | 124012/2019 |
| ALINE HELEN CORREA GARCIA | EQV-4488 | M.TRANS | 709.18.2941311 | 1 | 28/11/2018 | 127556/2019 |
| ALINE LARROZA NERY | FFR-6964 | M.TRANS | 709.18.2901344 | 1 | 05/11/2018 | 109429/2019 |
| ALINE LEOPOLDINO FERNANDES | EZS-4002 | M.TRANS | 709.18.2933118 | 1 | 19/11/2018 | 124025/2019 |
| ALINE LEOPOLDINO FERNANDES | EZS-4002 | M.TRANS | 709.18.2939132 | 1 | 28/11/2018 | 126507/2019 |
| ALINE LIDERCY DE FREITAS | EYK-8179 | M.TRANS | 709.18.2931211 | 1 | 19/11/2018 | 122973/2019 |
| ALINE LOPES DOS SANTOS | CHX-9526 | M.TRANS | 709.18.2893670 | 1 | 05/11/2018 | 105500/2019 |
| ALINE MAGALHAES PEDROSO | | BOLSA | 716.18.0260238 | 10 | 23/11/2018 | 129887/2019 |
| ALINE MEDEIROS DE OLIVEIRA NUNES TONO | AZG-9931 | M.TRANS | 709.18.2904276 | 1 | 05/11/2018 | 110754/2019 |
| ALINE NARDUCCI | DEN-1765 | M.TRANS | 709.18.2886362 | 1 | 05/11/2018 | 102223/2019 |
| ALINE NEGREIROS PROVIDELLO | | BOLSA | 716.18.0260196 | 10 | 23/11/2018 | 129859/2019 |
| ALINE NOGUEIRA DIAS | FGB-6743 | M.TRANS | 709.18.2925475 | 1 | 19/11/2018 | 119832/2019 |
| ALINE NUNES DE MATTOS | DJP-5822 | M.TRANS | 709.18.2888264 | 1 | 05/11/2018 | 103047/2019 |
| ALINE NUNES DE MATTOS | DJP-5822 | M.TRANS | 709.18.2888367 | 1 | 05/11/2018 | 103096/2019 |
| ALINE NUNES DE MATTOS | DJP-5822 | M.TRANS | 709.18.2928685 | 1 | 19/11/2018 | 121484/2019 |
| ALINE PASTORELLI LOPES ADORNO | FNM-5135 | M.TRANS | 709.18.2925532 | 1 | 19/11/2018 | 119872/2019 |
| ALINE PATRICIA ANSELMO | FZK-4219 | M.TRANS | 709.18.2876300 | 1 | 05/11/2018 | 098136/2019 |
| ALINE PAZ PERUSSI | FCH-5096 | M.TRANS | 709.18.2926296 | 1 | 19/11/2018 | 120364/2019 |
| ALINE PIRES DA SILVA | FAH-6448 | M.TRANS | 709.18.2906651 | 1 | 05/11/2018 | 111789/2019 |
| ALINE POLIZEL DE OLIVEIRA | FQN-5514 | M.TRANS | 709.18.2923132 | 1 | 19/11/2018 | 118550/2019 |
| ALINE RAQUEL FRANCA FIRMINO | EUL-8243 | M.TRANS | 709.18.2906885 | 1 | 05/11/2018 | 111909/2019 |
| ALINE REIS DOS SANTOS | DFO-5065 | M.TRANS | 709.18.2885004 | 1 | 05/11/2018 | 101697/2019 |
| ALINE RIBEIRO LIESSI | JXX-8494 | M.TRANS | 709.18.2907839 | 1 | 05/11/2018 | 112374/2019 |
| ALINE RICARDO DE CARVALHO | ETY-5956 | M.TRANS | 709.18.2939873 | 1 | 28/11/2018 | 126860/2019 |
| ALINE RIQUENA DE ALMEIDA | BIY-4117 | M.TRANS | 709.18.2940940 | 1 | 28/11/2018 | 127359/2019 |
| ALINE ROBERTA VICTORIO | PCJ-4761 | M.TRANS | 709.18.2881694 | 1 | 05/11/2018 | 100322/2019 |
| ALINE RODRIGUES FERREIRA | 024.019.137.535 | IPTU | 101.18.0149277 | 11 | 17/11/2018 | 083843/2019 |
| ALINE RODRIQUES DA SILVA | JFA-5335 | M.TRANS | 709.18.2893992 | 1 | 05/11/2018 | 105675/2019 |

| | | | | | | |
|---|-----------------|---------|----------------|----|------------|-------------|
| ALINE RONDAO | FYV-2017 | M.TRANS | 709.18.2911198 | 1 | 07/11/2018 | 113769/2019 |
| ALINE SANTANA OLIVEIRA | 002.054.015.205 | IPTU | 101.18.0019971 | 11 | 15/11/2018 | 076919/2019 |
| ALINE SANTOS COLARES MAGNO | DCX-3353 | M.TRANS | 709.18.2901968 | 1 | 05/11/2018 | 109711/2019 |
| ALINE SANTOS GIMENEZ | EHC-7943 | M.TRANS | 709.18.2885151 | 1 | 05/11/2018 | 101742/2019 |
| ALINE SANTOS GOTADO | CMF-4121 | M.TRANS | 709.18.2872148 | 1 | 05/11/2018 | 096392/2019 |
| ALINE SCORDAMAGLIA | DIH-8191 | M.TRANS | 709.18.2910570 | 1 | 07/11/2018 | 113566/2019 |
| ALINE SECCHIERO LISBOA | LCZ-1175 | M.TRANS | 709.18.2923646 | 1 | 19/11/2018 | 118848/2019 |
| ALINE SERAFIN SANTOS DE OLIVEIRA | EBH-7788 | M.TRANS | 709.18.2909899 | 1 | 07/11/2018 | 113281/2019 |
| ALINE SHIMADA DA CRUZ | EVF-8093 | M.TRANS | 709.18.2909693 | 1 | 07/11/2018 | 113204/2019 |
| ALINE SILVA DE OLIVEIRA | 020.107.055.020 | IPTU | 101.18.0135353 | 11 | 17/11/2018 | 082908/2019 |
| ALINE SILVA DOS SANTOS | FMC-5467 | M.TRANS | 709.18.2879984 | 1 | 05/11/2018 | 099621/2019 |
| ALINE SIMOES ROLIM FERRAREZI | 225.894 | MULTA | 704.18.2869591 | 1 | 13/11/2018 | 095410/2019 |
| ALINE SOARES DA MOTA | FSG-8280 | M.TRANS | 709.18.2912517 | 1 | 07/11/2018 | 114329/2019 |
| ALINE SOARES SILVA | EBS-6436 | M.TRANS | 709.18.2873391 | 1 | 05/11/2018 | 096920/2019 |
| ALINE SPINELLO GUZMAN | FCO-9956 | M.TRANS | 709.18.2940426 | 1 | 28/11/2018 | 127136/2019 |
| ALINE SUEMI SAKAWA GOMES | DOC-0677 | M.TRANS | 709.18.2897958 | 1 | 05/11/2018 | 107621/2019 |
| ALINE SUEMI SAKAWA GOMES | DOC-0677 | M.TRANS | 709.18.2898638 | 1 | 05/11/2018 | 108048/2019 |
| ALINE SUEMI SAKAWA GOMES | DOC-0677 | M.TRANS | 709.18.2898973 | 1 | 05/11/2018 | 108234/2019 |
| ALINE TALALA FERNANDES | DFD-8096 | M.TRANS | 709.18.2906938 | 1 | 05/11/2018 | 111934/2019 |
| ALINI RAYMUNDO SILVA | FJA-5135 | M.TRANS | 709.18.2941113 | 1 | 28/11/2018 | 127443/2019 |
| ALIPPIO DA SILVA CHAVES | 029.023.079.000 | IPTU | 101.18.0170534 | 11 | 16/11/2018 | 085050/2019 |
| ALIPPIO FAUSTINO COSTA FILHO | 024.020.148.014 | IPTU | 101.18.0150004 | 11 | 17/11/2018 | 083908/2019 |
| ALIPPIO JACINTO DO NASCIMENTO NETO | CPW-3490 | M.TRANS | 709.18.2936618 | 1 | 21/11/2018 | 125538/2019 |
| ALIPPIO PEDRO ROQUETTI - ESPOLIO | 522.103.151.000 | IPTU | 101.18.0213947 | 11 | 12/11/2018 | 088227/2019 |
| ALIPPIO PEDRO ROQUETTI - ESPOLIO | 522.103.151.000 | CIP | 105.18.0248404 | 11 | 26/11/2018 | 092650/2019 |
| ALIQUANTUM MOTORS COMERCIO DE VEICULOS EIRELI | NYB-9925 | M.TRANS | 709.18.2944544 | 1 | 28/11/2018 | 128769/2019 |
| ALIRIO FERREIRA ANDRADE | FDA-6729 | M.TRANS | 709.18.2928431 | 1 | 19/11/2018 | 121365/2019 |
| ALISON SIMOES DE SOUZA | EAX-5572 | M.TRANS | 709.18.2907232 | 1 | 05/11/2018 | 112063/2019 |
| ALISS COMERCIO DE AUTOMOVEIS LTDA | DAM-0177 | M.TRANS | 709.18.2896568 | 1 | 05/11/2018 | 106957/2019 |
| ALISS COMERCIO DE AUTOMOVEIS LTDA | ENF-3194 | M.TRANS | 709.18.2902782 | 1 | 05/11/2018 | 110085/2019 |
| ALISS COMERCIO DE AUTOMOVEIS LTDA | ENF-3194 | M.TRANS | 709.18.2944785 | 1 | 28/11/2018 | 128843/2019 |
| ALISSON CARNEIRO | BXM-4646 | M.TRANS | 709.18.2877520 | 1 | 05/11/2018 | 098598/2019 |
| ALISSON CASTRO DE SOUZA | EYK-9482 | M.TRANS | 709.18.2877511 | 1 | 05/11/2018 | 098593/2019 |
| ALISSON DA SILVA GOIS | EEQ-7107 | M.TRANS | 709.18.2922717 | 1 | 19/11/2018 | 118328/2019 |
| ALISSON DE JESUS MARCONDES DE SOUZA | DUP-7767 | M.TRANS | 709.18.2877897 | 1 | 05/11/2018 | 098768/2019 |
| ALISSON DIAS MARTINS | DDP-1894 | M.TRANS | 709.18.2891662 | 1 | 05/11/2018 | 104509/2019 |
| ALISSON DOS SANTOS | EJD-2288 | M.TRANS | 709.18.2910036 | 1 | 07/11/2018 | 113342/2019 |
| ALISSON HENRIQUE VIEIRA DA SILVA | DDR-8396 | M.TRANS | 709.18.2911128 | 1 | 07/11/2018 | 113741/2019 |
| ALISSON MESSIAS BATISTA CAMPOS | GIU-6665 | M.TRANS | 709.18.2886886 | 1 | 05/11/2018 | 102445/2019 |
| ALISSON MESSIAS BATISTA CAMPOS | GIU-6665 | M.TRANS | 709.18.2887166 | 1 | 05/11/2018 | 102557/2019 |
| ALISSON MESSIAS BATISTA CAMPOS | GIU-6665 | M.TRANS | 709.18.2887347 | 1 | 05/11/2018 | 102632/2019 |
| ALISSON MESSIAS BATISTA CAMPOS | GIU-6665 | M.TRANS | 709.18.2888313 | 1 | 05/11/2018 | 103070/2019 |
| ALISSON MESSIAS BATISTA CAMPOS | GIU-6665 | M.TRANS | 709.18.2889112 | 1 | 05/11/2018 | 103403/2019 |
| ALISSON MESSIAS BATISTA CAMPOS | GIU-6665 | M.TRANS | 709.18.2911274 | 1 | 07/11/2018 | 113799/2019 |
| ALISSON MESSIAS BATISTA CAMPOS | GIU-6665 | M.TRANS | 709.18.2911650 | 1 | 07/11/2018 | 113949/2019 |
| ALISSON MESSIAS BATISTA CAMPOS | DPE-3125 | M.TRANS | 709.18.2923491 | 1 | 19/11/2018 | 118773/2019 |
| ALISSON MESSIAS BATISTA CAMPOS | GIU-6665 | M.TRANS | 709.18.2926783 | 1 | 19/11/2018 | 120591/2019 |
| ALISSON MESSIAS BATISTA CAMPOS | GIU-6665 | M.TRANS | 709.18.2926952 | 1 | 19/11/2018 | 120669/2019 |
| ALISSON MESSIAS BATISTA CAMPOS | GIU-6665 | M.TRANS | 709.18.2927106 | 1 | 19/11/2018 | 120737/2019 |
| ALISSON MIRANDA VIEIRA | JOT-9279 | M.TRANS | 709.18.2902435 | 1 | 05/11/2018 | 109921/2019 |
| ALISSON MIRANDA VIEIRA | JOT-9279 | M.TRANS | 709.18.2945323 | 1 | 28/11/2018 | 129106/2019 |
| ALISSON OLIVEIRA DE MATOS | 020.077.089.011 | IPTU | 101.18.0134573 | 11 | 17/11/2018 | 082864/2019 |
| ALKASERV SERVICOS LTDA - ME | 521.400.033.441 | CIP | 105.18.0248180 | 11 | 26/11/2018 | 092614/2019 |
| ALL PIGMENTS BRASIL LTDA ME | FGB-8034 | M.TRANS | 709.18.2917039 | 1 | 07/11/2018 | 115960/2019 |
| ALL SERIES II COM DE SOM E ACESS LTDA ME | FEK-5939 | M.TRANS | 709.18.2895585 | 1 | 05/11/2018 | 106545/2019 |
| ALL TASKS TRADUCOES TECNICAS LTDA | 185.212 | ISS | 292.18.2563601 | 1 | 15/11/2018 | 094757/2019 |
| ALLAN ALMEIDA CHAMMA | GJB-0036 | M.TRANS | 709.18.2884212 | 1 | 05/11/2018 | 101372/2019 |
| ALLAN CASA DE LIMA | EUN-9906 | M.TRANS | 709.18.2902498 | 1 | 05/11/2018 | 109952/2019 |
| ALLAN CASA DE LIMA | EUN-9906 | M.TRANS | 709.18.2936140 | 1 | 21/11/2018 | 125316/2019 |
| ALLAN CIRIACO MOLLO INFORMATICA - ME | 228.504 | ISS | 292.18.2546021 | 1 | 15/11/2018 | 094387/2019 |
| ALLAN DIMAS CARVALHO RAMOS | EBY-5705 | M.TRANS | 709.18.2934141 | 1 | 19/11/2018 | 124485/2019 |
| ALLAN DONATO DE MORAIS | FDW-2725 | M.TRANS | 709.18.2941372 | 1 | 28/11/2018 | 127597/2019 |
| ALLAN FERREIRA DE SANTANA | 264.206 | TFFP/FX | 406.18.2770108 | 4 | 12/11/2018 | 094904/2019 |
| ALLAN FRANKLIN SANTOS SILVA | 024.019.137.555 | IPTU | 101.18.0149297 | 11 | 17/11/2018 | 083848/2019 |
| ALLAN LOPES PRADO | EQG-1956 | M.TRANS | 709.18.2930948 | 1 | 19/11/2018 | 122835/2019 |
| ALLAN MOTA | FTA-1956 | M.TRANS | 709.18.2901892 | 1 | 05/11/2018 | 109677/2019 |
| ALLAN NEMES SILVA MOREIRA | DUF-8768 | M.TRANS | 709.18.2889193 | 1 | 05/11/2018 | 103434/2019 |
| ALLAN OSKO DOS SANTOS | FAM-0187 | M.TRANS | 709.18.2876837 | 1 | 05/11/2018 | 098330/2019 |
| ALLAN ROGERS OLIVEIRA TEIXEIRA | 021.007.087.174 | IPTU | 101.18.0137406 | 11 | 18/11/2018 | 083083/2019 |
| ALLAN YUKIO WAKI | FTD-4643 | M.TRANS | 709.18.2939023 | 1 | 28/11/2018 | 126446/2019 |
| ALLAN ZILLIG SANTOS | FZA-7172 | M.TRANS | 709.18.2936359 | 1 | 21/11/2018 | 125402/2019 |
| ALLEFE HENRIQUE SANTOS DE SOUZA | EIA-1980 | M.TRANS | 709.18.2934637 | 1 | 19/11/2018 | 124722/2019 |
| ALLIANCE COM DE AGUA MINERAL LTDA ME | JOM-6349 | M.TRANS | 709.18.2886398 | 1 | 05/11/2018 | 102238/2019 |
| ALLIANCE COM DE AGUA MINERAL LTDA ME | JOM-6349 | M.TRANS | 709.18.2886577 | 1 | 05/11/2018 | 102324/2019 |
| ALLIANCE COM DE AGUA MINERAL LTDA ME | JOM-6349 | M.TRANS | 709.18.2886941 | 1 | 05/11/2018 | 102466/2019 |
| ALLIANCE COM DE AGUA MINERAL LTDA ME | JOM-6349 | M.TRANS | 709.18.2914650 | 1 | 07/11/2018 | 115101/2019 |
| ALLIANCE COM DE AGUA MINERAL LTDA ME | JOM-6349 | M.TRANS | 709.18.2914913 | 1 | 07/11/2018 | 115187/2019 |
| ALLIANCE COM DE AGUA MINERAL LTDA ME | JOM-6349 | M.TRANS | 709.18.2927826 | 1 | 19/11/2018 | 121074/2019 |
| ALLIANCE COM DE VIDROS E ALUM EIRELI ME | ERC-0926 | M.TRANS | 709.18.2878712 | 1 | 05/11/2018 | 099113/2019 |
| ALLIANCE COM DE VIDROS E ALUM EIRELI ME | ERC-0926 | M.TRANS | 709.18.2913487 | 1 | 07/11/2018 | 114756/2019 |
| ALLIANCE COM DE VIDROS E ALUM EIRELI ME | ERC-0926 | M.TRANS | 709.18.2924314 | 1 | 19/11/2018 | 119136/2019 |
| ALLIANCE COM DE VIDROS E ALUM EIRELI ME | ERC-0926 | M.TRANS | 709.18.2942338 | 1 | 28/11/2018 | 127899/2019 |
| ALLIANCE COMERCIO DE VIDROS E ALUMINIOS | DQB-5831 | M.TRANS | 709.18.2874007 | 1 | 05/11/2018 | 097193/2019 |
| ALLIANCE EMPREENDIMENTOS IMOBILIARIOS LTDA | 004.109.071.002 | IPTU | 101.18.0044725 | 11 | 17/11/2018 | 078425/2019 |
| ALLIANZ SEGUROS S A | FUQ-3243 | M.TRANS | 709.18.2879488 | 1 | 05/11/2018 | 099433/2019 |
| ALLIANZ SEGUROS S.A | GDF-9143 | M.TRANS | 709.18.2914536 | 1 | 07/11/2018 | 115069/2019 |
| ALLINE DE LIRA SILVA | FMV-9302 | M.TRANS | 709.18.2874084 | 1 | 05/11/2018 | 097231/2019 |
| ALLSON DOS SANTOS ARAUJO | EFA-2088 | M.TRANS | 709.18.2937474 | 1 | 21/11/2018 | 125987/2019 |
| ALMAM INDUSTRIA E COMERCIO LTDA | DQJ-0227 | M.TRANS | 709.18.2915111 | 1 | 07/11/2018 | 115253/2019 |
| ALMANAQUE DAS CORES LTDA ME | FMB-4807 | M.TRANS | 709.18.2900414 | 1 | 05/11/2018 | 108973/2019 |
| ALMEIDA DEDETIZADORA E HIDRAULICA S/S LTDA | 089.391 | ISS | 292.18.2546349 | 1 | 15/11/2018 | 094392/2019 |
| ALMEIDA E ROMANINI ENGENHARIA LTDA ME | FKS-1931 | M.TRANS | 709.18.2943469 | 1 | 28/11/2018 | 128295/2019 |

| | | | | | | |
|--|-----------------|---------|----------------|----|------------|-------------|
| ALMEIDA E SILVA SEGURANCA LTDA ME | ERC-1404 | M.TRANS | 709.18.2913738 | 1 | 07/11/2018 | 114839/2019 |
| ALMEIDA PARTICIPACAO LTDA | 521.400.033.151 | IPU | 101.18.0210512 | 11 | 15/11/2018 | 087931/2019 |
| ALMERINDA DOS SANTOS DE OLIVEIRA | DCW-5366 | M.TRANS | 709.18.2874504 | 1 | 05/11/2018 | 097411/2019 |
| ALMERINDA RAMOS CALDEIRA | 533.003.031.000 | IPU | 101.18.0228683 | 11 | 18/11/2018 | 089752/2019 |
| ALMERINDO ALVES DO NASCIMENTO | DVK-6201 | M.TRANS | 709.18.2923750 | 1 | 19/11/2018 | 118899/2019 |
| ALMERINDO OLIVEIRA SANTOS | BLZ-9989 | M.TRANS | 709.18.2930671 | 1 | 19/11/2018 | 122681/2019 |
| ALMI DE SOUSA FRAUSA | 229.921 | TX/PPUB | 708.18.2787416 | 3 | 05/11/2018 | 096080/2019 |
| ALMIR ALVES DA ASSUNCAO | 021.047.094.000 | IPU | 101.18.0140281 | 11 | 18/11/2018 | 083254/2019 |
| ALMIR ANTONIO RUSSO JUNIOR | 026.043.009.000 | IPU | 101.18.0160783 | 11 | 12/11/2018 | 084446/2019 |
| ALMIR AUGUSTO DE OLIVEIRA | DCM-7921 | M.TRANS | 709.18.2881224 | 1 | 05/11/2018 | 100129/2019 |
| ALMIR DA LUZ RAMOS DIAS | 012.007.087.023 | IPU | 101.18.0092405 | 11 | 17/11/2018 | 080525/2019 |
| ALMIR DE MIRANDA FILHO | 025.012.038.000 | IPU | 101.18.0152947 | 11 | 19/11/2018 | 084067/2019 |
| ALMIR FAUNE GALINDO | 229.909 | TX/PPUB | 708.18.2787407 | 3 | 05/11/2018 | 096078/2019 |
| ALMIR LARDELAU | FDK-1438 | M.TRANS | 709.18.2901750 | 1 | 05/11/2018 | 109610/2019 |
| ALMIR LARDELAU | DTZ-3098 | M.TRANS | 709.18.2935782 | 1 | 21/11/2018 | 125161/2019 |
| ALMIR LOPES DA COSTA | EOF-1183 | M.TRANS | 709.18.2889455 | 1 | 05/11/2018 | 103533/2019 |
| ALMIR LOPES DE LIMA | FOS-3617 | M.TRANS | 709.18.2905153 | 1 | 05/11/2018 | 111139/2019 |
| ALMIR MARTINS DO AMARAL | 003.109.022.000 | IPU | 101.18.0034156 | 11 | 19/11/2018 | 077818/2019 |
| ALMIR MARTINS MOREIRA | FAL-4402 | M.TRANS | 709.18.2889273 | 1 | 05/11/2018 | 103465/2019 |
| ALMIR NUNES DE OLIVEIRA | CPW-6363 | M.TRANS | 709.18.2905429 | 1 | 05/11/2018 | 111238/2019 |
| ALMIR PETRECCA MARTINS | 013.051.115.044 | IPU | 101.18.0103302 | 11 | 15/11/2018 | 080979/2019 |
| ALMIR RAMOS DO NASCIMENTO | 030.153.023.000 | IPU | 101.18.0179066 | 11 | 18/11/2018 | 085532/2019 |
| ALMIR RAMOS DO NASCIMENTO | 030.153.023.000 | GAM | 802.18.4034534 | 1 | 18/11/2018 | 129978/2019 |
| ALMIR RIBEIRO ROCHA | 521.020.041.077 | IPU | 101.18.0208132 | 11 | 15/11/2018 | 087737/2019 |
| ALMIR ROBERTO M BARBOSA | CXC-1855 | M.TRANS | 709.18.2941104 | 1 | 28/11/2018 | 127437/2019 |
| ALMIR RODRIGUES CRUZ | 532.310.053.000 | IPU | 101.18.0226775 | 11 | 15/11/2018 | 089558/2019 |
| ALMIR RODRIGUES DE SOUSA | 521.044.007.000 | IPU | 101.18.0209407 | 11 | 15/11/2018 | 087812/2019 |
| ALMIR ROGERIO DE OLIVEIRA | 534.122.028.000 | CIP | 105.18.0250274 | 11 | 26/11/2018 | 093357/2019 |
| ALMIR ROGERIO MAURICIO LIMA | 534.124.066.000 | IPU | 101.18.0235981 | 11 | 18/11/2018 | 090575/2019 |
| ALMIR ROGERIO RIBEIRO | | BOLSA | 716.18.0260070 | 10 | 23/11/2018 | 129771/2019 |
| ALMIR ROGERIO STEFANO | EJG-2663 | M.TRANS | 709.18.2923651 | 1 | 19/11/2018 | 118850/2019 |
| ALMIR SABATINE | 533.250.055.000 | IPU | 101.18.0232420 | 11 | 18/11/2018 | 090168/2019 |
| ALMIR TORRES JUNIOR | CGI-8487 | M.TRANS | 709.18.2883613 | 1 | 05/11/2018 | 101110/2019 |
| ALMIR VIDAL DA CRUZ | 032.079.013.000 | IPU | 101.18.0189823 | 11 | 19/11/2018 | 086235/2019 |
| ALMIRO BATISTA RODRIGUES | EZR-6151 | M.TRANS | 709.18.2925438 | 1 | 19/11/2018 | 119812/2019 |
| ALMIRO NEDINO DOS SANTOS | 512.051.022.000 | IPU | 101.18.0205670 | 11 | 16/11/2018 | 087587/2019 |
| ALMIRO OLIVEIRA SALES(ESPOLIO) | 402.023.006.000 | IPU | 101.18.0197483 | 11 | 17/11/2018 | 086819/2019 |
| ALMIRO OLIVEIRA SALES(ESPOLIO) | 402.023.006.000 | CIP | 105.18.0247243 | 11 | 26/11/2018 | 092325/2019 |
| ALMIX DISTRIBUIDORA DE PROD ALIMENTICIOS LTDA | FNT-4410 | M.TRANS | 709.18.2914919 | 1 | 07/11/2018 | 115189/2019 |
| ALOIS SCHUTZINGER | 523.303.016.000 | IPU | 101.18.0215494 | 11 | 12/11/2018 | 088358/2019 |
| ALOIS SCHUTZINGER | 523.303.016.000 | CIP | 105.18.0248515 | 11 | 26/11/2018 | 092677/2019 |
| ALOISIO AGOSTINHO LOPES | EEG-3559 | M.TRANS | 709.18.2882432 | 1 | 05/11/2018 | 100644/2019 |
| ALOISIO AGOSTINHO LOPES | EEG-3559 | M.TRANS | 709.18.2903225 | 1 | 05/11/2018 | 110303/2019 |
| ALOISIO BISPO DOS SANTOS | 019.056.072.000 | IPU | 101.18.0129602 | 11 | 22/11/2018 | 082552/2019 |
| ALOISIO DA SILVA CARVALHO | 533.331.037.000 | IPU | 101.18.0233391 | 11 | 18/11/2018 | 090297/2019 |
| ALOISIO FABIO SOARES DA SILVA | FRX-3333 | M.TRANS | 709.18.2906747 | 1 | 05/11/2018 | 111836/2019 |
| ALOISIO FERNANDES MARTINS | 532.072.018.000 | IPU | 101.18.0223317 | 11 | 15/11/2018 | 089221/2019 |
| ALOISIO GIOVANNINO LADEIRA PEREIRA | ESR-2770 | M.TRANS | 709.18.2889183 | 1 | 05/11/2018 | 103429/2019 |
| ALOISIO GOMES DOS SANTOS | 010.003.019.000 | IPU | 101.18.0080823 | 11 | 17/11/2018 | 080061/2019 |
| ALOISIO GOMES DOS SANTOS - ESPOLIO | 010.005.071.000 | IPU | 101.18.0080984 | 11 | 17/11/2018 | 080068/2019 |
| ALOISIO MARTINS | DMZ-6898 | M.TRANS | 709.18.2924525 | 1 | 19/11/2018 | 119281/2019 |
| ALOISIO OLIVEIRA SANTOS | 524.402.032.000 | IPU | 101.18.0217598 | 11 | 22/11/2018 | 088644/2019 |
| ALOIZIO MOREIRA DOS SANTOS | DHO-4844 | M.TRANS | 709.18.2912049 | 1 | 07/11/2018 | 114119/2019 |
| ALOIZIO SOUZA DOS SANTOS | 534.308.004.000 | CIP | 105.18.0250761 | 11 | 26/11/2018 | 093633/2019 |
| ALONSO ALVES DOS SANTOS | 512.038.023.000 | IPU | 101.18.0205281 | 11 | 16/11/2018 | 087557/2019 |
| ALONSO BORGES - ESPOLIO | 008.035.064.000 | IPU | 101.18.0073972 | 11 | 16/11/2018 | 079832/2019 |
| ALONSO LIMA SALAS | IVU-0152 | M.TRANS | 709.18.2871957 | 1 | 05/11/2018 | 096308/2019 |
| ALOYLICE MARIA CUNHA | 012.054.081.000 | IPU | 101.18.0096279 | 11 | 17/11/2018 | 080682/2019 |
| ALPE COMERCIO DE SERRALHERIA LTDA ME | BRN-7600 | M.TRANS | 709.18.2915355 | 1 | 07/11/2018 | 115323/2019 |
| ALPHA CELL SERV P USUA TEL MOVEL LTDA | EAT-2627 | M.TRANS | 709.18.2900773 | 1 | 05/11/2018 | 109147/2019 |
| ALPHA CELL SERV P USUA TEL MOVEL LTDA | EAT-2627 | M.TRANS | 709.18.2900814 | 1 | 05/11/2018 | 109168/2019 |
| ALPHA SIX EMPREENDIMENTOS E PARTICIPACOE | QJJ-1963 | M.TRANS | 709.18.2876378 | 1 | 05/11/2018 | 098171/2019 |
| ALPHA SIX EMPREENDIMENTOS E PARTICIPACOE | FVJ-4726 | M.TRANS | 709.18.2883688 | 1 | 05/11/2018 | 101142/2019 |
| ALPHA STAR EMPREENDIMENTOS LTDA | FVT-3382 | M.TRANS | 709.18.2915734 | 1 | 07/11/2018 | 115493/2019 |
| ALPHA TRANS T R LTDA EPP | DVT-6611 | M.TRANS | 709.18.2906003 | 1 | 05/11/2018 | 111466/2019 |
| ALPOIM FERREIRA CORREA | FTF-3013 | M.TRANS | 709.18.2929836 | 1 | 19/11/2018 | 122091/2019 |
| ALSA ADMINISTRACAO E PARTICIPACOES LTDA | FZY-2074 | M.TRANS | 709.18.2925995 | 1 | 19/11/2018 | 120180/2019 |
| ALT GOPPERT E CIA LTDA ME | FMC-3815 | M.TRANS | 709.18.2877967 | 1 | 05/11/2018 | 098807/2019 |
| ALT GOPPERT E CIA LTDA ME | FMC-3815 | M.TRANS | 709.18.2916723 | 1 | 07/11/2018 | 115888/2019 |
| ALT GOPPERT E CIA LTDA ME | FMC-3815 | M.TRANS | 709.18.2933640 | 1 | 19/11/2018 | 124233/2019 |
| ALTA TEMP COMERCIAL LTDA EPP | EMD-6395 | M.TRANS | 709.18.2909517 | 1 | 07/11/2018 | 113113/2019 |
| ALTA VISTA CLUB E HOME EMPREEND.IMOBIL.SPE LTDA | 001.033.008.027 | IPU | 101.18.0006268 | 11 | 16/11/2018 | 076411/2019 |
| ALTA VISTA CLUB E HOME EMPREEND.IMOBIL.SPE LTDA | 001.033.008.088 | IPU | 101.18.0006329 | 11 | 16/11/2018 | 076414/2019 |
| ALTA VISTA CLUB E HOME EMPREEND.IMOBIL.SPE LTDA | 001.033.008.096 | IPU | 101.18.0006337 | 11 | 16/11/2018 | 076415/2019 |
| ALTABELLA GALHOTTI SIVIERO | 524.105.010.000 | IPU | 101.18.0216540 | 11 | 17/11/2018 | 088497/2019 |
| ALTACIR MARIA DA SILVA FILHO | GCO-1695 | M.TRANS | 709.18.2931110 | 1 | 19/11/2018 | 122921/2019 |
| ALTAIR ALTAENE LEITE - ESPOLIO | 534.119.050.000 | IPU | 101.18.0235744 | 11 | 18/11/2018 | 090543/2019 |
| ALTAIR ALTAENE LEITE - ESPOLIO | 534.307.022.000 | IPU | 101.18.0237862 | 11 | 18/11/2018 | 090820/2019 |
| ALTAIR DA ROCHA | FTF-0427 | M.TRANS | 709.18.2891039 | 1 | 05/11/2018 | 104243/2019 |
| ALTAIR FAUNE GALINDO | 173.740 | TX/PPUB | 708.18.2787111 | 3 | 05/11/2018 | 096001/2019 |
| ALTAIR FERREIRA DA SILVA | 620.009.023.000 | IPU | 101.18.0239139 | 11 | 16/11/2018 | 090970/2019 |
| ALTAIR MARTINS DA COSTA | 032.043.050.000 | IPU | 101.18.0187468 | 11 | 19/11/2018 | 086077/2019 |
| ALTAIR MARTINS DA COSTA | 032.043.050.000 | GAM | 802.18.4033737 | 1 | 13/11/2018 | 129973/2019 |
| ALTAIR PEREIRA GURUTUBA | FCU-1414 | M.TRANS | 709.18.2893991 | 1 | 05/11/2018 | 105674/2019 |
| ALTAIR PEREIRA SANTOS | AMQ-9974 | M.TRANS | 709.18.2913159 | 1 | 07/11/2018 | 114618/2019 |
| ALTAIR SILVA | 029.151.029.000 | IPU | 101.18.0174074 | 11 | 16/11/2018 | 085241/2019 |
| ALTAIR TIRITAN | DZI-1155 | M.TRANS | 709.18.2940251 | 1 | 28/11/2018 | 127045/2019 |
| ALTAMIRA MARIA DA CRUZ FERREIRA | FRC-0317 | M.TRANS | 709.18.2929917 | 1 | 19/11/2018 | 122136/2019 |
| ALTAMIRO ARMONI RODRIGUES | FJP-3468 | M.TRANS | 709.18.2940272 | 1 | 28/11/2018 | 127059/2019 |
| ALTAMIRO COSTA GUIMARAES | FID-0458 | M.TRANS | 709.18.2940808 | 1 | 28/11/2018 | 127282/2019 |
| ALTAMIRO PAULINO DA SILVA | 030.140.050.000 | IPU | 101.18.0178562 | 11 | 18/11/2018 | 085502/2019 |
| ALTANA ALEMANHA EMPREENDIMENTO IMOBILIARIO LTDA. | 032.075.022.048 | IPU | 101.18.0189125 | 11 | 19/11/2018 | 086167/2019 |

| | | | | | | |
|--|-----------------|---------|----------------|----|------------|-------------|
| ALTANA ALEMANHA EMPREENDIMENTO IMOBILIARIO LTDA. | 032.075.022.056 | IPU | 101.18.0189133 | 11 | 19/11/2018 | 086168/2019 |
| ALTANA ALEMANHA EMPREENDIMENTO IMOBILIARIO LTDA. | 032.075.022.062 | IPU | 101.18.0189139 | 11 | 19/11/2018 | 086169/2019 |
| ALTANA ALEMANHA EMPREENDIMENTO IMOBILIARIO LTDA. | 032.075.022.066 | IPU | 101.18.0189143 | 11 | 19/11/2018 | 086170/2019 |
| ALTANA ALEMANHA EMPREENDIMENTO IMOBILIARIO LTDA. | 032.075.022.079 | IPU | 101.18.0189156 | 11 | 19/11/2018 | 086171/2019 |
| ALTANA ALEMANHA EMPREENDIMENTO IMOBILIARIO LTDA. | 032.075.022.086 | IPU | 101.18.0189163 | 11 | 19/11/2018 | 086172/2019 |
| ALTANA ALEMANHA EMPREENDIMENTO IMOBILIARIO LTDA. | 032.075.022.089 | IPU | 101.18.0189166 | 11 | 19/11/2018 | 086173/2019 |
| ALTANA ALEMANHA EMPREENDIMENTO IMOBILIARIO LTDA. | 032.075.022.093 | IPU | 101.18.0189170 | 11 | 19/11/2018 | 086174/2019 |
| ALTANA ALEMANHA EMPREENDIMENTO IMOBILIARIO LTDA. | 032.075.022.105 | IPU | 101.18.0189182 | 11 | 19/11/2018 | 086175/2019 |
| ALTANA ALEMANHA EMPREENDIMENTO IMOBILIARIO LTDA. | 032.075.022.106 | IPU | 101.18.0189183 | 11 | 19/11/2018 | 086176/2019 |
| ALTANA ALEMANHA EMPREENDIMENTO IMOBILIARIO LTDA. | 032.075.022.123 | IPU | 101.18.0189200 | 11 | 19/11/2018 | 086177/2019 |
| ALTANA ALEMANHA EMPREENDIMENTO IMOBILIARIO LTDA. | 032.075.022.159 | IPU | 101.18.0189236 | 11 | 19/11/2018 | 086178/2019 |
| ALTANA ALEMANHA EMPREENDIMENTO IMOBILIARIO LTDA. | 032.075.022.164 | IPU | 101.18.0189241 | 11 | 19/11/2018 | 086179/2019 |
| ALTANA ALEMANHA EMPREENDIMENTO IMOBILIARIO LTDA. | 032.075.022.195 | IPU | 101.18.0189272 | 11 | 19/11/2018 | 086180/2019 |
| ALTANA ALEMANHA EMPREENDIMENTO IMOBILIARIO LTDA. | 032.075.022.198 | IPU | 101.18.0189275 | 11 | 19/11/2018 | 086181/2019 |
| ALTANA ALEMANHA EMPREENDIMENTO IMOBILIARIO LTDA. | 032.075.022.203 | IPU | 101.18.0189280 | 11 | 19/11/2018 | 086182/2019 |
| ALTANA ALEMANHA EMPREENDIMENTO IMOBILIARIO LTDA. | 032.075.022.237 | IPU | 101.18.0189314 | 11 | 19/11/2018 | 086183/2019 |
| ALTANA ALEMANHA EMPREENDIMENTO IMOBILIARIO LTDA. | 032.075.022.243 | IPU | 101.18.0189320 | 11 | 19/11/2018 | 086184/2019 |
| ALTANA ALEMANHA EMPREENDIMENTO IMOBILIARIO LTDA. | 032.075.022.274 | IPU | 101.18.0189351 | 11 | 19/11/2018 | 086185/2019 |
| ALTANA ALEMANHA EMPREENDIMENTO IMOBILIARIO LTDA. | 032.075.022.275 | IPU | 101.18.0189352 | 11 | 19/11/2018 | 086186/2019 |
| ALTANA ALEMANHA EMPREENDIMENTO IMOBILIARIO LTDA. | 032.075.022.277 | IPU | 101.18.0189354 | 11 | 19/11/2018 | 086187/2019 |
| ALTANA ALEMANHA EMPREENDIMENTO IMOBILIARIO LTDA. | 032.075.022.279 | IPU | 101.18.0189356 | 11 | 19/11/2018 | 086188/2019 |
| ALTANA ALEMANHA EMPREENDIMENTO IMOBILIARIO LTDA. | 032.075.022.299 | IPU | 101.18.0189376 | 11 | 19/11/2018 | 086189/2019 |
| ALTANA ALEMANHA EMPREENDIMENTO IMOBILIARIO LTDA. | 032.075.022.300 | IPU | 101.18.0189377 | 11 | 19/11/2018 | 086190/2019 |
| ALTANA ALEMANHA EMPREENDIMENTO IMOBILIARIO LTDA. | 032.075.022.305 | IPU | 101.18.0189382 | 11 | 19/11/2018 | 086191/2019 |
| ALTANA ALEMANHA EMPREENDIMENTO IMOBILIARIO LTDA. | 032.075.022.311 | IPU | 101.18.0189388 | 11 | 19/11/2018 | 086192/2019 |
| ALTANA ALEMANHA EMPREENDIMENTO IMOBILIARIO LTDA. | 032.075.022.314 | IPU | 101.18.0189391 | 11 | 19/11/2018 | 086193/2019 |
| ALTANA ALEMANHA EMPREENDIMENTO IMOBILIARIO LTDA. | 032.075.022.316 | IPU | 101.18.0189393 | 11 | 19/11/2018 | 086194/2019 |
| ALTANA ALEMANHA EMPREENDIMENTO IMOBILIARIO LTDA. | 032.075.022.324 | IPU | 101.18.0189401 | 11 | 19/11/2018 | 086195/2019 |
| ALTANA ALEMANHA EMPREENDIMENTO IMOBILIARIO LTDA. | 032.075.022.326 | IPU | 101.18.0189403 | 11 | 19/11/2018 | 086196/2019 |
| ALTANA ALEMANHA EMPREENDIMENTO IMOBILIARIO LTDA. | 032.075.022.347 | IPU | 101.18.0189424 | 11 | 19/11/2018 | 086197/2019 |
| ALTANA ALEMANHA EMPREENDIMENTO IMOBILIARIO LTDA. | 032.075.022.365 | IPU | 101.18.0189442 | 11 | 19/11/2018 | 086198/2019 |
| ALTANA ALEMANHA EMPREENDIMENTO IMOBILIARIO LTDA. | 032.075.022.420 | IPU | 101.18.0189497 | 11 | 19/11/2018 | 086199/2019 |
| ALTANA ALEMANHA EMPREENDIMENTO IMOBILIARIO LTDA. | 032.075.022.422 | IPU | 101.18.0189499 | 11 | 19/11/2018 | 086200/2019 |
| ALTANA ALEMANHA EMPREENDIMENTO IMOBILIARIO LTDA. | 032.075.022.428 | IPU | 101.18.0189505 | 11 | 19/11/2018 | 086201/2019 |
| ALTANA ALEMANHA EMPREENDIMENTO IMOBILIARIO LTDA. | 032.075.022.442 | IPU | 101.18.0189519 | 11 | 19/11/2018 | 086202/2019 |
| ALTANA ALEMANHA EMPREENDIMENTO IMOBILIARIO LTDA. | 032.075.022.453 | IPU | 101.18.0189530 | 11 | 19/11/2018 | 086203/2019 |
| ALTANA ALEMANHA EMPREENDIMENTO IMOBILIARIO LTDA. | 032.075.022.474 | IPU | 101.18.0189551 | 11 | 19/11/2018 | 086204/2019 |
| ALTANA ALEMANHA EMPREENDIMENTO IMOBILIARIO LTDA. | 032.075.022.493 | IPU | 101.18.0189570 | 11 | 19/11/2018 | 086205/2019 |
| ALTANA ALEMANHA EMPREENDIMENTO IMOBILIARIO LTDA. | 032.075.022.495 | IPU | 101.18.0189572 | 11 | 19/11/2018 | 086206/2019 |
| ALTANA ALEMANHA EMPREENDIMENTO IMOBILIARIO LTDA. | 032.075.022.504 | IPU | 101.18.0189581 | 11 | 19/11/2018 | 086207/2019 |
| ALTANA ALEMANHA EMPREENDIMENTO IMOBILIARIO LTDA. | 032.075.022.510 | IPU | 101.18.0189587 | 11 | 19/11/2018 | 086208/2019 |
| ALTANA ALEMANHA EMPREENDIMENTO IMOBILIARIO LTDA. | 032.075.022.512 | IPU | 101.18.0189589 | 11 | 19/11/2018 | 086209/2019 |
| ALTANA ALEMANHA EMPREENDIMENTO IMOBILIARIO LTDA. | 032.075.022.513 | IPU | 101.18.0189590 | 11 | 19/11/2018 | 086210/2019 |
| ALTANA ALEMANHA EMPREENDIMENTO IMOBILIARIO LTDA. | 032.075.022.515 | IPU | 101.18.0189592 | 11 | 19/11/2018 | 086211/2019 |
| ALTANA ALEMANHA EMPREENDIMENTO IMOBILIARIO LTDA. | 032.075.022.516 | IPU | 101.18.0189593 | 11 | 19/11/2018 | 086212/2019 |
| ALTANA ALEMANHA EMPREENDIMENTO IMOBILIARIO LTDA. | 032.075.022.522 | IPU | 101.18.0189599 | 11 | 19/11/2018 | 086213/2019 |
| ALTANA ALEMANHA EMPREENDIMENTO IMOBILIARIO LTDA. | 032.075.022.535 | IPU | 101.18.0189612 | 11 | 19/11/2018 | 086214/2019 |
| ALTANA ALEMANHA EMPREENDIMENTO IMOBILIARIO LTDA. | 032.075.022.554 | IPU | 101.18.0189631 | 11 | 19/11/2018 | 086215/2019 |
| ALTANA ALEMANHA EMPREENDIMENTO IMOBILIARIO LTDA. | 032.075.022.555 | IPU | 101.18.0189632 | 11 | 19/11/2018 | 086216/2019 |
| ALTANA ALEMANHA EMPREENDIMENTO IMOBILIARIO LTDA. | 032.075.022.579 | IPU | 101.18.0189656 | 11 | 19/11/2018 | 086217/2019 |
| ALTANA ALEMANHA EMPREENDIMENTO IMOBILIARIO LTDA. | 032.075.022.585 | IPU | 101.18.0189662 | 11 | 19/11/2018 | 086218/2019 |
| ALTANA ALEMANHA EMPREENDIMENTO IMOBILIARIO LTDA. | 032.075.022.590 | IPU | 101.18.0189667 | 11 | 19/11/2018 | 086219/2019 |
| ALTANA ALEMANHA EMPREENDIMENTO IMOBILIARIO LTDA. | 032.075.022.604 | IPU | 101.18.0189681 | 11 | 19/11/2018 | 086220/2019 |
| ALTANA ALEMANHA EMPREENDIMENTO IMOBILIARIO LTDA. | 032.075.022.607 | IPU | 101.18.0189684 | 11 | 19/11/2018 | 086221/2019 |
| ALTANA ALEMANHA EMPREENDIMENTO IMOBILIARIO LTDA. | 032.075.022.611 | IPU | 101.18.0189688 | 11 | 19/11/2018 | 086222/2019 |
| ALTANA ALEMANHA EMPREENDIMENTO IMOBILIARIO LTDA. | 032.075.022.618 | IPU | 101.18.0189695 | 11 | 19/11/2018 | 086223/2019 |
| ALTANA ALEMANHA EMPREENDIMENTO IMOBILIARIO LTDA. | 032.075.022.625 | IPU | 101.18.0189702 | 11 | 19/11/2018 | 086224/2019 |
| ALTEMIR BEZERRIL DE OLIVEIRA | 027.148.013.000 | IPU | 101.18.0167724 | 11 | 15/11/2018 | 084894/2019 |
| ALTEMIR GERVASIO DA SILVA | CPF-7396 | M.TRANS | 709.18.2928381 | 1 | 19/11/2018 | 121336/2019 |
| ALTERNATIVA SERV EMPR E CONTROLE DE PORTARIAS | ALT-5139 | M.TRANS | 709.18.2896206 | 1 | 05/11/2018 | 106775/2019 |
| ALTINO LUIS DE SOUSA | 033.093.048.000 | IPU | 101.18.0194781 | 11 | 18/11/2018 | 086568/2019 |
| ALTIVO FORTUNATO VIANA | 521.417.019.000 | IPU | 101.18.0211617 | 11 | 15/11/2018 | 087996/2019 |
| ALTO DA COLINA VERDE EMPREEN. E PARTICIP. S/A | 521.400.033.938 | IPU | 101.18.0211243 | 11 | 15/11/2018 | 087979/2019 |
| ALTO HORIZONTE COMERCIO DE GAS EIRELI | CSQ-1796 | M.TRANS | 709.18.2944764 | 1 | 28/11/2018 | 128833/2019 |
| ALTO SOROCABANA TRANSPORTES EIRELI EPP | FWA-8127 | M.TRANS | 709.18.2913686 | 1 | 07/11/2018 | 114823/2019 |
| ALUDECOR COMERCIO E SERVICOS LTDA ME | DSG-1053 | M.TRANS | 709.18.2932416 | 1 | 19/11/2018 | 123685/2019 |
| ALUETI ROSA SORIANO | DRC-9609 | M.TRANS | 709.18.2939561 | 1 | 28/11/2018 | 126718/2019 |
| ALUGACARRO LOCADORA DE VEICULOS LTDA ME | GAJ-1521 | M.TRANS | 709.18.2894592 | 1 | 05/11/2018 | 106002/2019 |
| ALUISIO DOS SANTOS | 523.301.024.000 | IPU | 101.18.0215468 | 11 | 12/11/2018 | 088351/2019 |
| ALUISIO MARCELINO DOS SANTOS - ESPOLIO | 534.147.016.000 | CIP | 105.18.0250552 | 11 | 26/11/2018 | 093504/2019 |
| ALUIZIA VIEIRA MELO DE MATOS | AMR-2367 | M.TRANS | 709.18.2898111 | 1 | 05/11/2018 | 107713/2019 |
| ALUIZIO ANTONIO PIZANO | 022.017.002.000 | IPU | 101.18.0142890 | 11 | 12/11/2018 | 083404/2019 |
| ALUIZIO BRITO DA SILVA | | ISS CC | 705.18.2770235 | 4 | 19/11/2018 | 095615/2019 |
| ALUIZIO BUARQUE DE GUSMAO | 003.047.016.053 | IPU | 101.18.0031036 | 11 | 19/11/2018 | 077606/2019 |
| ALUIZIO DA SILVA RAMOS | 533.317.001.000 | IPU | 101.18.0232973 | 11 | 18/11/2018 | 090255/2019 |
| ALUIZIO DO CARMO AMORIM | 020.115.024.005 | IPU | 101.18.0135724 | 11 | 17/11/2018 | 082933/2019 |
| ALUIZIO MOREIRA DA SILVA | EYT-4869 | M.TRANS | 709.18.2876827 | 1 | 05/11/2018 | 098325/2019 |
| ALUMEC INDUSTRIA E COMERCIO LTDA | FNE-7722 | M.TRANS | 709.18.2897088 | 1 | 05/11/2018 | 107155/2019 |
| ALUMICAMI ALUMINI E ACESSORIOS EIRELLI ME | CVQ-5841 | M.TRANS | 709.18.2915880 | 1 | 07/11/2018 | 115569/2019 |
| ALUMISILVA COMERCIO DE ALUMINIO E ACESSORIOS | EYQ-4143 | M.TRANS | 709.18.2943033 | 1 | 28/11/2018 | 128121/2019 |
| ALVANICE ROCHA FRANCA ARGOLLO | 031.094.060.000 | IPU | 101.18.0183261 | 11 | 19/11/2018 | 085801/2019 |
| ALVARO ALEXANDRE VILAS BOAS CASTILHO | 020.075.072.000 | IPU | 101.18.0134356 | 11 | 17/11/2018 | 082849/2019 |
| ALVARO ALFREDO PELOSINI NEGRI | 003.027.024.040 | IPU | 101.18.0026757 | 11 | 19/11/2018 | 077255/2019 |
| ALVARO ALFREDO PELOSINI NEGRI | 003.048.148.000 | IPU | 101.18.0031794 | 11 | 19/11/2018 | 077702/2019 |
| ALVARO ALFREDO PELOSINI NEGRI | 3.048.148.000 | CIP | 105.18.0245223 | 11 | 26/11/2018 | 091997/2019 |
| ALVARO ALVES DE SOUZA JUNIOR | KYO-3237 | M.TRANS | 709.18.2940276 | 1 | 28/11/2018 | 127062/2019 |
| ALVARO ANTONIOLLI MATTOS | CXZ-8518 | M.TRANS | 709.18.2911823 | 1 | 07/11/2018 | 114016/2019 |
| ALVARO BATISTA DE LIMA FILHO | 533.231.011.000 | IPU | 101.18.0231842 | 11 | 18/11/2018 | 090114/2019 |
| ALVARO BERNARDO PELOSINI FILHO | | PP/FUNE | 702.18.4003465 | 5 | 15/11/2018 | 095235/2019 |
| ALVARO CRISTIANO PINHEIRO DE OLIVEIRA | 022.015.024.000 | IPU | 101.18.0142788 | 11 | 12/11/2018 | 083398/2019 |
| ALVARO DOS SANTOS | 003.047.016.841 | IPU | 101.18.0031374 | 11 | 19/11/2018 | 077646/2019 |
| ALVARO FERREIRA REIS | FOL-2912 | M.TRANS | 709.18.2871835 | 1 | 05/11/2018 | 096255/2019 |

| | | | | | | |
|--|-----------------|---------|----------------|----|------------|-------------|
| ALVARO FERREIRA REIS | FOL-2912 | M.TRANS | 709.18.2889755 | 1 | 05/11/2018 | 103678/2019 |
| ALVARO GALHARDO NETO | DUN-6171 | M.TRANS | 709.18.2890548 | 1 | 05/11/2018 | 104048/2019 |
| ALVARO JOBAL SALVAIA NETO | FAM-5784 | M.TRANS | 709.18.2920102 | 1 | 07/11/2018 | 117427/2018 |
| ALVARO JOSE DA SILVA | EXM-5808 | M.TRANS | 709.18.2927123 | 1 | 19/11/2018 | 120745/2019 |
| ALVARO JUSTINIANO DOS SANTOS | 626.001.001.000 | IPTUTCE | 103.18.0242978 | 11 | 19/11/2018 | 091897/2019 |
| ALVARO LEOCADIO DE LANA | CON-3032 | M.TRANS | 709.18.2931884 | 1 | 19/11/2018 | 123378/2019 |
| ALVARO LUCIO TEIXEIRA BILLE | EQH-2008 | M.TRANS | 709.18.2924487 | 1 | 19/11/2018 | 119261/2019 |
| ALVARO MONTIBELLER | 004.061.026.000 | IPTU | 101.18.0043069 | 11 | 17/11/2018 | 078335/2019 |
| ALVARO SEBASTIAO FERRAREZI | 031.118.009.000 | IPTU | 101.18.0183996 | 11 | 19/11/2018 | 085843/2019 |
| ALVARO SOUZA JUNIOR | EHZ-1287 | M.TRANS | 709.18.2872631 | 1 | 05/11/2018 | 096605/2019 |
| ALVARO TADEU CONTAR JUNIOR | 019.005.028.029 | IPTU | 101.18.0126617 | 11 | 18/11/2018 | 082361/2019 |
| ALVAROP RODRIGUES MARTINS | FQA-5576 | M.TRANS | 709.18.2893940 | 1 | 05/11/2018 | 105645/2019 |
| ALVEMAR DE SOUZA AZEVEDO | 002.033.004.000 | IPTU | 101.18.0017992 | 11 | 15/11/2018 | 076840/2019 |
| ALVERITO BARBOSA SAMPAIO | CNV-2538 | M.TRANS | 709.18.2908309 | 1 | 05/11/2018 | 112583/2019 |
| ALVES E REIS PRESTACAO DE SERVICOS LTDA | EWL-3331 | M.TRANS | 709.18.2893945 | 1 | 05/11/2018 | 105648/2019 |
| ALVES SANTANA SERVICOS LTDA - ME | 218.592 | MULTA | 704.18.2869564 | 1 | 13/11/2018 | 095389/2019 |
| ALVESLOG TRANSPORTES LTDA EPP | CTH-3382 | M.TRANS | 709.18.2910532 | 1 | 07/11/2018 | 113553/2019 |
| ALVIM PINTO SIMIAO | 534.002.038.000 | IPTU | 101.18.0233597 | 11 | 22/11/2018 | 090317/2019 |
| ALVIMAR ANTONIO DE OLIVEIRA | 530.106.001.000 | IPTU | 101.18.0218708 | 11 | 12/11/2018 | 088792/2019 |
| ALVIMAR LIMA DA SILVA | CMN-2285 | M.TRANS | 709.18.2907648 | 1 | 05/11/2018 | 112273/2019 |
| ALVINO DANTAS DE SOUZA | 533.212.003.000 | IPTU | 101.18.0230888 | 11 | 18/11/2018 | 090044/2019 |
| ALVINO FERNANDES LOPES | EDB-5442 | M.TRANS | 709.18.2939008 | 1 | 28/11/2018 | 126440/2019 |
| ALYNE SERRATE PARISSE | EVI-2657 | M.TRANS | 709.18.2900079 | 1 | 05/11/2018 | 108809/2019 |
| ALYSON SANTOS VILELA | EET-8764 | M.TRANS | 709.18.2922535 | 1 | 19/11/2018 | 118250/2019 |
| ALZENI MARIA DA CONCEICAO | 005.033.002.001 | IPTU | 101.18.0048713 | 11 | 12/11/2018 | 078608/2019 |
| ALZENI MARIA DA SILVA | 512.028.033.000 | IPTU | 101.18.0204301 | 11 | 16/11/2018 | 087450/2019 |
| ALZENI VIEIRA DE SOUZA | JHJ-1005 | M.TRANS | 709.18.2933974 | 1 | 19/11/2018 | 124390/2019 |
| ALZIMAR ORLANDI GROSSO | 004.114.052.004 | IPTU | 101.18.0045778 | 11 | 17/11/2018 | 078480/2019 |
| ALZIRA AUGUSTA DE MELO REZENDE - ESPOLIO | 020.061.019.000 | IPTU | 101.18.0133406 | 11 | 17/11/2018 | 082791/2019 |
| ALZIRA CARVALHO DA SILVA | GBK-3650 | M.TRANS | 709.18.2931690 | 1 | 19/11/2018 | 123267/2019 |
| ALZIRA CARVALHO DA SILVA | GBK-3650 | M.TRANS | 709.18.2937141 | 1 | 21/11/2018 | 125824/2019 |
| ALZIRA ESCUVERO | 015.036.024.000 | IPTU | 101.18.0108200 | 11 | 12/11/2018 | 081310/2019 |
| ALZIRA FAUSTINA DE SANTANA | DMF-5134 | M.TRANS | 709.18.2904882 | 1 | 05/11/2018 | 111014/2019 |
| ALZIRA FERREIRA COELHO(ESPOLIO) | 004.074.020.000 | IPTU | 101.18.0043880 | 11 | 17/11/2018 | 078375/2019 |
| ALZIRA LINDAURA DA SILVA | DOA-6410 | M.TRANS | 709.18.2923062 | 1 | 19/11/2018 | 118506/2019 |
| ALZIRA LOPES | EFC-1525 | M.TRANS | 709.18.2887611 | 1 | 05/11/2018 | 102754/2019 |
| ALZIRA LOPES | EFC-1525 | M.TRANS | 709.18.2887681 | 1 | 05/11/2018 | 102784/2019 |
| ALZIRA PREGARDIER | IQF-8641 | M.TRANS | 709.18.2909254 | 1 | 07/11/2018 | 112978/2019 |
| ALZIRA RODRIGUES ARAUJO | 227.507 | TX/PPUB | 708.18.2618008 | 4 | 01/11/2018 | 095927/2019 |
| ALZIRA ROSSETTI | | P.PUBL | 707.18.0244311 | 11 | 28/11/2018 | 095722/2019 |
| ALZIRA SOUZA CARDOSO | FGN-9203 | M.TRANS | 709.18.2889461 | 1 | 05/11/2018 | 103538/2019 |
| ALZIRA SOUZA CARDOSO | FGN-9203 | M.TRANS | 709.18.2889606 | 1 | 05/11/2018 | 103615/2019 |
| ALZITA MARIA TEIXEIRA | 512.050.016.000 | IPTU | 101.18.0205628 | 11 | 16/11/2018 | 087585/2019 |
| AM DOS SANTOS JUNIOR COM DE VEICULOS | ESE-5998 | M.TRANS | 709.18.2878805 | 1 | 05/11/2018 | 099154/2019 |
| AM ELLOS SOLUCOES EM TRANSPORTES E LOGISTICA | FNI-6664 | M.TRANS | 709.18.2895037 | 1 | 05/11/2018 | 106241/2019 |
| AM ELLOS SOLUCOES EM TRANSPORTES E LOGISTICA | FNI-6664 | M.TRANS | 709.18.2896810 | 1 | 05/11/2018 | 107060/2019 |
| AM GUARU COMERCIO DE PECAS LTDA ME | EQZ-7206 | M.TRANS | 709.18.2905087 | 1 | 05/11/2018 | 111112/2019 |
| AMABILIO BATISTA DA SILVA | 534.120.036.000 | IPTU | 101.18.0235791 | 11 | 18/11/2018 | 090548/2019 |
| AMABILLI SILVA FURTUOSO | AHB-7593 | M.TRANS | 709.18.2926901 | 1 | 19/11/2018 | 120640/2019 |
| AMABIO NORBERTO FILHO | 532.317.020.000 | IPTU | 101.18.0227107 | 11 | 15/11/2018 | 089606/2019 |
| AMABLE MARTINEZ CONDE BARRACA ME | ETT-2009 | M.TRANS | 709.18.2896590 | 1 | 05/11/2018 | 106967/2019 |
| AMADEU AFFONSO FERREIRA | 021.064.002.000 | IPTU | 101.18.0141057 | 11 | 18/11/2018 | 083309/2019 |
| AMADEU AFFONSO FERREIRA | 21.064.002.000 | CIP | 105.18.0246258 | 11 | 26/11/2018 | 092175/2019 |
| AMADEU APARECIDO FRANCISCO | 024.073.026.012 | IPTU | 101.18.0152087 | 11 | 17/11/2018 | 084038/2019 |
| AMADEU CARDOSO | 003.047.016.995 | IPTU | 101.18.0031526 | 11 | 19/11/2018 | 077678/2019 |
| AMADO RODRIGUES DE OLIVEIRA | 031.063.033.000 | IPTU | 101.18.0182103 | 11 | 19/11/2018 | 085714/2019 |
| AMADO RODRIGUES DE OLIVEIRA | 530.104.032.000 | IPTU | 101.18.0218608 | 11 | 12/11/2018 | 088765/2019 |
| AMALIA DIAS SANTOS | DUO-4764 | M.TRANS | 709.18.2939962 | 1 | 28/11/2018 | 126903/2019 |
| AMALIA MACHADO SILVA | 512.037.008.000 | IPTU | 101.18.0205217 | 11 | 16/11/2018 | 087552/2019 |
| AMALIA MARIA LUIZ DA SILVA | 207.850 | ISS | 292.18.2566030 | 1 | 15/11/2018 | 094800/2019 |
| AMANDA ALMEIDA OLIVEIRA | EEV-3674 | M.TRANS | 709.18.2898849 | 1 | 05/11/2018 | 108160/2019 |
| AMANDA ALVES MAGNANI | EAL-3770 | M.TRANS | 709.18.2926230 | 1 | 12/03/2019 | 120319/2019 |
| AMANDA APARECIDA DE SOUZA TEIXEIRA | BTE-2402 | M.TRANS | 709.18.2930133 | 1 | 19/11/2018 | 122295/2019 |
| AMANDA ASSUNCAO RIBEIRO | 020.005.030.205 | IPTU | 101.18.0130616 | 11 | 17/11/2018 | 082632/2019 |
| AMANDA BARBOSA DE ALMEIDA ZECHETTI | ELL-0616 | M.TRANS | 709.18.2892047 | 1 | 05/11/2018 | 104682/2019 |
| AMANDA BENDE CARRARO | DWC-1351 | M.TRANS | 709.18.2874221 | 1 | 05/11/2018 | 097295/2019 |
| AMANDA BENITEZ BRAVO HERNANDEZ GOBBI | EEE-1707 | M.TRANS | 709.18.2928472 | 1 | 19/11/2018 | 121385/2019 |
| AMANDA BRANDAO SOARES | DBJ-4000 | M.TRANS | 709.18.2931342 | 1 | 19/11/2018 | 123050/2019 |
| AMANDA BRANDAO SOARES | DBJ-4000 | M.TRANS | 709.18.2933851 | 1 | 19/11/2018 | 124323/2019 |
| AMANDA BRUNO DE OLIVEIRA SOUZA | EEA-4337 | M.TRANS | 709.18.2926374 | 1 | 19/11/2018 | 120402/2019 |
| AMANDA CELESTE RIBEIRO NETO 41874383863 | PYM-6872 | M.TRANS | 709.18.2894506 | 1 | 05/11/2018 | 105956/2019 |
| AMANDA CHAVES MILHOMEM | GCH-0389 | M.TRANS | 709.18.2917344 | 1 | 07/11/2018 | 116109/2019 |
| AMANDA COMENALE | EZH-5391 | M.TRANS | 709.18.2875249 | 1 | 05/11/2018 | 097729/2019 |
| AMANDA CORDERI | FGQ-1753 | M.TRANS | 709.18.2883906 | 1 | 05/11/2018 | 101242/2019 |
| AMANDA CRISTINA DE ALMEIDA | BYG-6072 | M.TRANS | 709.18.2907386 | 1 | 05/11/2018 | 112149/2019 |
| AMANDA CRISTINA DE JESUS SILVA | LNO-5213 | M.TRANS | 709.18.2917572 | 1 | 07/11/2018 | 116267/2019 |
| AMANDA DA SILVA MEDEIROS - ME | 220.452 | ISS | 292.18.2559490 | 1 | 15/11/2018 | 094681/2019 |
| AMANDA DAMASIO BRAGA | GBV-3119 | M.TRANS | 709.18.2924736 | 1 | 19/11/2018 | 119406/2019 |
| AMANDA DE KASSIA ABRAHAO | CVD-9872 | M.TRANS | 709.18.2931510 | 1 | 19/11/2018 | 123164/2019 |
| AMANDA DE KASSIA ABRAHAO | CVD-9872 | M.TRANS | 709.18.2941317 | 1 | 28/11/2018 | 127558/2019 |
| AMANDA DE SOUZA GARCIA | DRT-8868 | M.TRANS | 709.18.2930268 | 1 | 19/11/2018 | 122401/2019 |
| AMANDA DOS SANTOS OLIVEIRA | DXW-3608 | M.TRANS | 709.18.2928400 | 1 | 19/11/2018 | 121347/2019 |
| AMANDA FERNANDES DE SOUSA | 003.114.001.055 | IPTU | 101.18.0034587 | 11 | 19/11/2018 | 077856/2019 |
| AMANDA FOLAKE HAYASHIDA KOTAKE | FLI-4468 | M.TRANS | 709.18.2882843 | 1 | 05/11/2018 | 100815/2019 |
| AMANDA FREIRE YAMAUTHI | AYL-6365 | M.TRANS | 709.18.2884773 | 1 | 05/11/2018 | 101611/2019 |
| AMANDA GARCIA BRANDAO | 002.074.036.075 | IPTU | 101.18.0023093 | 11 | 15/11/2018 | 077112/2019 |
| AMANDA GARCIA FERREIRA | KZW-7287 | M.TRANS | 709.18.2923870 | 1 | 19/11/2018 | 118955/2019 |
| AMANDA GIL | 001.068.256.766 | IPTU | 101.18.0012369 | 11 | 16/11/2018 | 076625/2019 |
| AMANDA GIL EPP | EKG-1523 | M.TRANS | 709.18.2912982 | 1 | 07/11/2018 | 114547/2019 |
| AMANDA GIMENES MONTEIRO | PXP-0745 | M.TRANS | 709.18.2903273 | 1 | 05/11/2018 | 110326/2019 |
| AMANDA GONCALVES AGOSTINI | FOE-2818 | M.TRANS | 709.18.2926289 | 1 | 19/11/2018 | 120360/2019 |
| AMANDA GUIDELI PRADO | FXY-8206 | M.TRANS | 709.18.2873324 | 1 | 05/11/2018 | 096895/2019 |

| | | | | | | |
|---|-----------------|---------|----------------|----|------------|-------------|
| AMANDA GUIMARAES FERREIRA | DRU-2629 | M.TRANS | 709.18.2917583 | 1 | 07/11/2018 | 116274/2019 |
| AMANDA JULIANI SCARAMBONI | FTN-9320 | M.TRANS | 709.18.2933780 | 1 | 19/11/2018 | 124284/2019 |
| AMANDA KATHLEEN HARRISON | DQJ-4667 | M.TRANS | 709.18.2910177 | 1 | 07/11/2018 | 113407/2019 |
| AMANDA LOPES DOS SANTOS | 010.038.103.175 | IPTU | 101.18.0085554 | 11 | 17/11/2018 | 080240/2019 |
| AMANDA MADUREIRA DE SOUZA ENTREGAS RAPIDAS - ME | 192.519 | ISS | 292.18.2554200 | 1 | 15/11/2018 | 094581/2019 |
| AMANDA MARTINS CINACHI | FBO-5528 | M.TRANS | 709.18.2921083 | 1 | 19/11/2018 | 117603/2019 |
| AMANDA MARTINS CLEMENC | GDN-3778 | M.TRANS | 709.18.2926226 | 1 | 19/11/2018 | 120317/2019 |
| AMANDA MAYARA ADONIAS ALMEIDA FERREIRA | FAN-4275 | M.TRANS | 709.18.2945058 | 1 | 28/11/2018 | 128974/2019 |
| AMANDA NEVES DE OLIVEIRA | DHI-0222 | M.TRANS | 709.18.2934603 | 1 | 19/11/2018 | 124706/2019 |
| AMANDA NEVES LESSA - ME | 197.765 | ISS | 292.18.2545692 | 1 | 15/11/2018 | 094378/2019 |
| AMANDA PAGNIM PAPAARAZZO LETZEL | DKO-3578 | M.TRANS | 709.18.2899485 | 1 | 05/11/2018 | 108546/2019 |
| AMANDA PEREIRA GUEDES | CTJ-6141 | M.TRANS | 709.18.2930450 | 1 | 19/11/2018 | 122536/2019 |
| AMANDA PERIN | FBF-2065 | M.TRANS | 709.18.2877091 | 1 | 05/11/2018 | 098428/2019 |
| AMANDA PINHEIRO | GGK-9176 | M.TRANS | 709.18.2877988 | 1 | 05/11/2018 | 098817/2019 |
| AMANDA RENATA MARQUES SOUZA | GBP-5604 | M.TRANS | 709.18.2898734 | 1 | 05/11/2018 | 108098/2019 |
| AMANDA RENATA MARQUES SOUZA | GBP-5604 | M.TRANS | 709.18.2917256 | 1 | 07/11/2018 | 116047/2019 |
| AMANDA RIBEIRO VERTEMATTI | EDB-0176 | M.TRANS | 709.18.2908566 | 1 | 05/11/2018 | 112702/2019 |
| AMANDA ROBERTA DA SILVA | EYR-1744 | M.TRANS | 709.18.2891500 | 1 | 05/11/2018 | 104436/2019 |
| AMANDA ROCHA OLIVEIRA | GBF-4197 | M.TRANS | 709.18.2926817 | 1 | 19/11/2018 | 120606/2019 |
| AMANDA RODRIGUES BERLOTTI | BRI-7057 | M.TRANS | 709.18.2917412 | 1 | 07/11/2018 | 116155/2019 |
| AMANDA RODRIGUES DE ALMEIDA | PP/FUNE | | 702.17.4006966 | 12 | 18/11/2018 | 095137/2019 |
| AMANDA RODRIGUES DE ANDRADE | CSP-6065 | M.TRANS | 709.18.2907095 | 1 | 05/11/2018 | 112007/2019 |
| AMANDA SANTOS SALES | DSZ-1130 | M.TRANS | 709.18.2930495 | 1 | 19/11/2018 | 122575/2019 |
| AMANDA SANTOS VALENTE | HJC-8347 | M.TRANS | 709.18.2898845 | 1 | 05/11/2018 | 108159/2019 |
| AMANDA SERRA CORREIA | CHP-8188 | M.TRANS | 709.18.2903490 | 1 | 05/11/2018 | 110438/2019 |
| AMANDA SILVA MOREIRA | FKE-1218 | M.TRANS | 709.18.2887163 | 1 | 05/11/2018 | 102555/2019 |
| AMANDA SILVA YAMADA | FCB-9404 | M.TRANS | 709.18.2933009 | 1 | 19/11/2018 | 123970/2019 |
| AMANDA SOUZA SOARES | GIB-9029 | M.TRANS | 709.18.2884394 | 1 | 05/11/2018 | 101449/2019 |
| AMANDA SUELY SILVA DOS SANTOS | ELF-9140 | M.TRANS | 709.18.2931011 | 1 | 19/11/2018 | 122868/2019 |
| AMANDA TACELI MENDES | CRQ-3188 | M.TRANS | 709.18.2910521 | 1 | 07/11/2018 | 113548/2019 |
| AMANDA TACELI MENDES | CRQ-3188 | M.TRANS | 709.18.2932516 | 1 | 19/11/2018 | 123731/2019 |
| AMANDA VIANA MIRANDA | GGG-0585 | M.TRANS | 709.18.2871568 | 1 | 05/11/2018 | 096148/2019 |
| AMANDA VITORIA DA SILVA LIMA | FBO-1606 | M.TRANS | 709.18.2879339 | 1 | 05/11/2018 | 099382/2019 |
| AMANDO VERONA COSTA | DYR-0896 | M.TRANS | 709.18.2879810 | 1 | 05/11/2018 | 099560/2019 |
| AMANO E MONTEMOR NEGOCIOS E PART SOCIETARIAS | KXG-3045 | M.TRANS | 709.18.2929447 | 1 | 19/11/2018 | 121866/2019 |
| AMARANTO LEAL LOCADORA DE EQUIP COM E PREST D | GVQ-6388 | M.TRANS | 709.18.2944196 | 1 | 28/11/2018 | 128630/2019 |
| AMARELINHO BAR LTDA | HGD-9957 | M.TRANS | 709.18.2876338 | 1 | 05/11/2018 | 098157/2019 |
| AMARILDO BELINI DA SILVA | CJU-2645 | M.TRANS | 709.18.2928556 | 1 | 19/11/2018 | 121425/2019 |
| AMARILDO CARLOS CORREIA | 522.029.014.000 | IPTU | 101.18.0213632 | 11 | 12/11/2018 | 088200/2019 |
| AMARILDO COSMO DE OLIVEIRA | FAL-1374 | M.TRANS | 709.18.2905195 | 1 | 05/11/2018 | 111159/2019 |
| AMARILDO DE ALMEIDA LEITE ENTREGAS RAPIDAS ME | DUR-3549 | M.TRANS | 709.18.2895355 | 1 | 05/11/2018 | 106409/2019 |
| AMARILDO DE ALMEIDA LEITE ENTREGAS RAPIDAS ME | DUR-3549 | M.TRANS | 709.18.2896738 | 1 | 05/11/2018 | 107029/2019 |
| AMARILDO DE ALMEIDA LEITE ENTREGAS RAPIDAS ME | DUR-3549 | M.TRANS | 709.18.2940777 | 1 | 28/11/2018 | 127264/2019 |
| AMARILDO GIMENES | FFH-4628 | M.TRANS | 709.18.2874300 | 1 | 05/11/2018 | 097333/2019 |
| AMARILDO GONCALVES | 023.057.001.063 | IPTU | 101.18.0145904 | 11 | 12/11/2018 | 083603/2019 |
| AMARILDO JAROSKIEVICZ | 532.320.022.000 | IPTU | 101.18.0227211 | 11 | 15/11/2018 | 089627/2019 |
| AMARILDO MACENA SILVA | 025.071.063.000 | IPTU | 101.18.0155769 | 11 | 19/11/2018 | 084194/2019 |
| AMARILDO NUNES DA SILVA | 015.087.074.157 | IPTU | 101.18.0110637 | 11 | 12/11/2018 | 081442/2019 |
| AMARILDO PENHA | FNR-8019 | M.TRANS | 709.18.2879798 | 1 | 05/11/2018 | 099553/2019 |
| AMARILDO SILVEIRA NARDI | 003.014.029.000 | IPTU | 101.18.0026062 | 11 | 19/11/2018 | 077220/2019 |
| AMARILDO TORTOLA | 011.038.013.070 | IPTU | 101.18.0090718 | 11 | 15/11/2018 | 080448/2019 |
| AMARO HUMBERTO BUARQUE SOARES | 511.015.010.000 | IPTU | 101.18.0201340 | 11 | 17/11/2018 | 087154/2019 |
| AMARO NAZARIO DA SILVA | 532.111.022.000 | IPTU | 101.18.0225476 | 11 | 22/11/2018 | 089328/2019 |
| AMARO PAULINO BARBOSA FILHO | DON-7212 | M.TRANS | 709.18.2890092 | 1 | 05/11/2018 | 103837/2019 |
| AMARO PAULO DOS SANTOS | 016.020.035.000 | IPTU | 101.18.0114895 | 11 | 12/11/2018 | 081741/2019 |
| AMARO PEREIRA DE SOUSA | 001.048.008.019 | IPTU | 101.18.0008680 | 11 | 16/11/2018 | 076491/2019 |
| AMARO PEREIRA DE SOUSA | 030.011.063.000 | IPTU | 101.18.0174735 | 11 | 18/11/2018 | 085267/2019 |
| AMAURI ALVES | DNE-2598 | M.TRANS | 709.18.2902051 | 1 | 05/11/2018 | 109748/2019 |
| AMAURI ALVES DA SILVA | CIP-6232 | M.TRANS | 709.18.2901499 | 1 | 05/11/2018 | 109500/2019 |
| AMAURI AURELIANO DOS SANTOS | 032.071.034.000 | IPTU | 101.18.0188356 | 11 | 19/11/2018 | 086147/2019 |
| AMAURI CAITANO CARVALHO | PWP-9758 | M.TRANS | 709.18.2889758 | 1 | 05/11/2018 | 103680/2019 |
| AMAURI CICCACIO - ESPOLIO | 511.603.002.000 | CIP | 105.18.0247588 | 11 | 26/11/2018 | 092442/2019 |
| AMAURI DA SILVA DE SOUZA | | BOLSA | 716.18.0260226 | 10 | 23/11/2018 | 129879/2019 |
| AMAURI DE OLIVEIRA | 026.002.074.188 | IPTU | 101.18.0159582 | 11 | 12/11/2018 | 084372/2019 |
| AMAURI ELIZIARIO DE LIRA | DDP-8566 | M.TRANS | 709.18.2945594 | 1 | 28/11/2018 | 129256/2019 |
| AMAURI FREGONEZI | 003.041.174.057 | IPTU | 101.18.0027851 | 11 | 19/11/2018 | 077313/2019 |
| AMAURI GARCIA MASCARENHAS | EKQ-9033 | M.TRANS | 709.18.2873688 | 1 | 05/11/2018 | 097059/2019 |
| AMAURI JESUS SILVA | 620.545.052.000 | CIP | 105.18.0251271 | 11 | 26/11/2018 | 093772/2019 |
| AMAURI NASCIMENTO DE JESUS | EHK-5842 | M.TRANS | 709.18.2931802 | 1 | 19/11/2018 | 123339/2019 |
| AMAURI ROBERTO DOS SANTOS | EVE-9504 | M.TRANS | 709.18.2884384 | 1 | 05/11/2018 | 101447/2019 |
| AMAURI ROBERTO POLIZELLO | GGB-4596 | M.TRANS | 709.18.2872441 | 1 | 05/11/2018 | 096524/2019 |
| AMAURI ROBERTO POLIZELLO | OZJ-2974 | M.TRANS | 709.18.2872956 | 1 | 05/11/2018 | 096741/2019 |
| AMAURI RODRIGUES | 027.148.007.000 | IPTU | 101.18.0167718 | 11 | 15/11/2018 | 084893/2019 |
| AMAURI RODRIGUES DE OLIVEIRA | | BOLSA | 716.18.0260005 | 10 | 23/11/2018 | 129728/2019 |
| AMAURI TITONELLI FERREIRA | EMC-3374 | M.TRANS | 709.18.2900385 | 1 | 05/11/2018 | 108962/2019 |
| AMAURILIO DE MELO | EBT-3546 | M.TRANS | 709.18.2932748 | 1 | 19/11/2018 | 123838/2019 |
| AMAURY ALVES SANTIAGO | DVN-6495 | M.TRANS | 709.18.2884149 | 1 | 05/11/2018 | 101340/2019 |
| AMAURY CRIVELLARO | 534.501.014.000 | MULTA | 704.18.2920188 | 1 | 20/11/2018 | 095475/2019 |
| AMAURY DIAS | FWS-7647 | M.TRANS | 709.18.2874158 | 1 | 05/11/2018 | 097270/2019 |
| AMAURY DIAS | FWS-7647 | M.TRANS | 709.18.2878475 | 1 | 05/11/2018 | 099018/2019 |
| AMAURY DIAS | FWS-7647 | M.TRANS | 709.18.2881048 | 1 | 05/11/2018 | 100052/2019 |
| AMAURY DIAS | FWS-7647 | M.TRANS | 709.18.2881478 | 1 | 05/11/2018 | 100234/2019 |
| AMAURY DIAS | FWS-7647 | M.TRANS | 709.18.2881515 | 1 | 05/11/2018 | 100249/2019 |
| AMAURY DIAS | FWS-7647 | M.TRANS | 709.18.2885339 | 1 | 05/11/2018 | 101808/2019 |
| AMAURY DIAS | FWS-7647 | M.TRANS | 709.18.2910560 | 1 | 07/11/2018 | 113563/2019 |
| AMAURY PINTO DE CASTRO MONTEIRO JUNIOR | 004.008.009.000 | IPTU | 101.18.0037059 | 11 | 17/11/2018 | 078024/2019 |
| AMAURY PROKISCH | DVB-5054 | M.TRANS | 709.18.2876280 | 1 | 05/11/2018 | 098124/2019 |
| AMAZONAS MATERIAL PARA CONSTRUCAO LTDA | FHH-0300 | M.TRANS | 709.18.2944343 | 1 | 28/11/2018 | 128693/2019 |
| AMBAR EMPREENDIMENTOS LTDA | AYA-5665 | M.TRANS | 709.18.2878918 | 1 | 05/11/2018 | 099206/2019 |
| AMBROSIO QUIRINO DE ATAIDE FILHO | 266.831 | TFFP/FX | 406.18.2920414 | 1 | 20/11/2018 | 095090/2019 |
| AMD PREST DE SERV MECAN E FER S S LTDA | FAX-2014 | M.TRANS | 709.18.2878735 | 1 | 05/11/2018 | 099125/2019 |
| AMD PREST DE SERV MECAN E FER S S LTDA | FAX-2014 | M.TRANS | 709.18.2901741 | 1 | 05/11/2018 | 109604/2019 |

| | | | | | | |
|--|-----------------|---------|----------------|----|------------|-------------|
| AMD PREST DE SERV MECAN E FER S S LTDA | FAX-2014 | M.TRANS | 709.18.2941452 | 1 | 28/11/2018 | 127628/2019 |
| AMD PREST.DE SERV.MECANICOS E FERRAMENTARIA LTDA | 107.742 | ISS | 291.18.2561051 | 1 | 15/11/2018 | 094030/2019 |
| AMEDEO DELLI PAOLI FILHO | PYE-2316 | M.TRANS | 709.18.2937296 | 1 | 21/11/2018 | 125916/2019 |
| AMELIA DA PENHA PIGATTO | FLF-5826 | M.TRANS | 709.18.2889066 | 1 | 05/11/2018 | 103387/2019 |
| AMELIA FERREIRA ANDRADE | | PP/FUNE | 702.18.4000851 | 9 | 15/11/2018 | 095178/2019 |
| AMELIA NOGUEIRA FERNANDES | CQI-4808 | M.TRANS | 709.18.2934181 | 1 | 19/11/2018 | 124503/2019 |
| AMELIA RIBEIRO DE MENDONCA | DUU-5017 | M.TRANS | 709.18.2932969 | 1 | 19/11/2018 | 123950/2019 |
| AMELIA SOMEKO SAKUGAWA | 020.027.010.016 | IPU | 101.18.0131639 | 11 | 17/11/2018 | 082707/2019 |
| AMELIA TAVARES COREIA NEVES | EKK-6340 | M.TRANS | 709.18.2931716 | 1 | 19/11/2018 | 123286/2019 |
| AMELIA TAVEIRA | 015.044.036.000 | IPU | 101.18.0109006 | 11 | 12/11/2018 | 081342/2019 |
| AMELIA TOMAZELI POLONIO | 033.102.027.000 | IPU | 101.18.0195222 | 11 | 18/11/2018 | 086602/2019 |
| AMENAIDE ARAUJO SILVA | 534.127.042.000 | CIP | 105.18.0250369 | 11 | 26/11/2018 | 093413/2019 |
| AMERICAN CAR REPARADORA DE VEICULOS SS LTDA | 176.063 | ISS | 292.18.2555830 | 1 | 15/11/2018 | 094608/2019 |
| AMERICAN CAR REPARADORA DE VEICULOS SS LTDA | 176.063 | ISS | 292.18.2555831 | 1 | 15/11/2018 | 094609/2019 |
| AMERICO ALVES CARDEAL JUNIOR | 016.071.039.000 | IPU | 101.18.0117138 | 11 | 12/11/2018 | 081836/2019 |
| AMERICO ALVES DE OLIVEIRA | 026.067.117.000 | IPU | 101.18.0161492 | 11 | 12/11/2018 | 084498/2019 |
| AMERICO AMADEU TIAGO | CIH-2108 | M.TRANS | 709.18.2926445 | 1 | 19/11/2018 | 120434/2019 |
| AMERICO COELHO | 009.032.010.000 | IPU | 101.18.0078165 | 11 | 17/11/2018 | 079951/2019 |
| AMERICO CORREIA ALTEMIO JUNIOR | 001.019.046.014 | IPU | 101.18.0002937 | 11 | 16/11/2018 | 076336/2019 |
| AMERICO DOMOKOS | DQA-3835 | M.TRANS | 709.18.2874211 | 1 | 05/11/2018 | 097289/2019 |
| AMERICO M OGATA EIRELLI ME | GHO-4359 | M.TRANS | 709.18.2889209 | 1 | 05/11/2018 | 103441/2019 |
| AMERICO MANZAN - ESPOLIO | 030.082.025.000 | IPU | 101.18.0176388 | 11 | 18/11/2018 | 085359/2019 |
| AMERICO RODRIGUES | 011.061.003.000 | IPU | 101.18.0091802 | 11 | 15/11/2018 | 080505/2019 |
| AMERICO TAVARES DOS SANTOS | 227.057 | TX/PPUB | 708.18.2617715 | 4 | 01/11/2018 | 095851/2019 |
| AMILTON DOS SANTOS COSTA | FRA-8451 | M.TRANS | 709.18.2875551 | 1 | 05/11/2018 | 097870/2019 |
| AMILTON EZEQUIEL DE FREITAS | 003.106.031.000 | IPU | 101.18.0033958 | 11 | 19/11/2018 | 077802/2019 |
| AMILTON EZEQUIEL DE FREITAS | EUT-4430 | M.TRANS | 709.18.2906766 | 1 | 05/11/2018 | 111846/2019 |
| AMILTON EZEQUIEL DE FREITAS | EUT-4430 | M.TRANS | 709.18.2929298 | 1 | 19/11/2018 | 121765/2019 |
| AMILTON GONCALVES MARTINS | FNR-8628 | M.TRANS | 709.18.2935972 | 1 | 21/11/2018 | 125244/2019 |
| AMILTON JOSE RIBEIRO DE ALMEIDA | 003.047.016.154 | IPU | 101.18.0030687 | 11 | 19/11/2018 | 077569/2019 |
| AMILTON MARQUES BASTOS | 024.019.137.121 | IPU | 101.18.0148864 | 11 | 17/11/2018 | 083794/2019 |
| AMILTON MARTINS FERREIRA | 532.039.031.000 | IPU | 101.18.0221719 | 11 | 15/11/2018 | 089082/2019 |
| AMILTON REIS HIDRAULICOS ME | 174.253 | ISS | 292.18.2545306 | 1 | 15/11/2018 | 094363/2019 |
| AMINADABE CORREA DOS SANTOS | 033.065.042.009 | IPU | 101.18.0193591 | 11 | 18/11/2018 | 086486/2019 |
| AMINADABIO DOS SANTOS | 017.040.011.000 | IPU | 101.18.0120018 | 11 | 12/11/2018 | 081981/2019 |
| AMITEL SERVICES LTDA ME | FPF-6743 | M.TRANS | 709.18.2913376 | 1 | 07/11/2018 | 114722/2019 |
| AMORIM ADM DE CONDOMINIOS E SERVICOS LTDA - ME | 225.777 | ISS | 291.18.2544602 | 1 | 15/11/2018 | 093892/2019 |
| AMOS BATISTA DOS SANTOS | GIE-0536 | M.TRANS | 709.18.2899650 | 1 | 05/11/2018 | 108625/2019 |
| AMOS CONSTANTINO DA SILVA | MQZ-9146 | M.TRANS | 709.18.2931408 | 1 | 19/11/2018 | 123096/2019 |
| AMPARO DALAMA CORDEIRO | FYR-6426 | M.TRANS | 709.18.2905985 | 1 | 05/11/2018 | 111458/2019 |
| AMPERSYSTEMS COM EQUIPAMENTOS DE SEGURAN | FWL-6755 | M.TRANS | 709.18.2935625 | 1 | 21/11/2018 | 125092/2019 |
| AMPHORA QUIMICA LTDA ME | AQL-6888 | M.TRANS | 709.18.2944839 | 1 | 28/11/2018 | 128864/2019 |
| AMPLE LOC DE VEIC TRANSP E TURISMO LTDA | GAF-4394 | M.TRANS | 709.18.2932879 | 1 | 19/11/2018 | 123901/2019 |
| AMPRE ASSESS EM MEDIC DO TRAB LTDA | GIS-8284 | M.TRANS | 709.18.2896986 | 1 | 05/11/2018 | 107117/2019 |
| AMRO KOODMANI | ELG-7582 | M.TRANS | 709.18.2880449 | 1 | 05/11/2018 | 099828/2019 |
| AMYRA PECHLIYE | EQX-9767 | M.TRANS | 709.18.2898034 | 1 | 05/11/2018 | 107665/2019 |
| AMYRA PECHLIYE | EQX-9767 | M.TRANS | 709.18.2898520 | 1 | 05/11/2018 | 107973/2019 |
| AMYRA PECHLIYE | EQX-9767 | M.TRANS | 709.18.2898993 | 1 | 05/11/2018 | 108245/2019 |
| AN ADMINISTRACAO DE BENS PROPRIOS E PARTICIP | AYT-7171 | M.TRANS | 709.18.2925152 | 1 | 19/11/2018 | 119647/2019 |
| ANA ADELINA BARCELOS MALTA | FFH-1707 | M.TRANS | 709.18.2933555 | 1 | 19/11/2018 | 124207/2019 |
| ANA ALBERGE | DAD-7280 | M.TRANS | 709.18.2921564 | 1 | 19/11/2018 | 117811/2019 |
| ANA ANDREA FERNANDES MILAN | PYJ-8576 | M.TRANS | 709.18.2907087 | 1 | 05/11/2018 | 112003/2019 |
| ANA APARECIDA ALVES | DTV-5243 | M.TRANS | 709.18.2911521 | 1 | 07/11/2018 | 113896/2019 |
| ANA APARECIDA BODRA GARCIA | 018.016.069.007 | IPU | 101.18.0121295 | 11 | 19/11/2018 | 082021/2019 |
| ANA APARECIDA DA SILVA | 021.007.088.323 | IPU | 101.18.0138063 | 11 | 18/11/2018 | 083128/2019 |
| ANA APARECIDA FERREIRA | OVP-5288 | M.TRANS | 709.18.2926290 | 1 | 19/11/2018 | 120361/2019 |
| ANA BEATRICE MORGONI DE CARVALHO | GAO-8425 | M.TRANS | 709.18.2945254 | 1 | 28/11/2018 | 129072/2019 |
| ANA BEATRIZ DE ALVARENGA HENRIQUE | 033.055.052.011 | IPU | 101.18.0193176 | 11 | 18/11/2018 | 086446/2019 |
| ANA BEATRIZ DE ALMEIDA | ENF-4129 | M.TRANS | 709.18.2878459 | 1 | 05/11/2018 | 099012/2019 |
| ANA BEATRIZ MONTEIRO RODRIGUES | 025.075.003.014 | IPU | 101.18.0155811 | 11 | 19/11/2018 | 084195/2019 |
| ANA BEZERRA DE MORAIS | 533.216.071.000 | IPU | 101.18.0231085 | 11 | 18/11/2018 | 090059/2019 |
| ANA CARLA CAROTENUTO | DAU-6017 | M.TRANS | 709.18.2887504 | 1 | 07/11/2018 | 102702/2019 |
| ANA CARLA DE OLIVEIRA MELLO COSTA PINHO | GDM-8599 | M.TRANS | 709.18.2882669 | 1 | 05/11/2018 | 100746/2019 |
| ANA CARLA GOMES DA SILVA | EHZ-4375 | M.TRANS | 709.18.2922334 | 1 | 19/11/2018 | 118159/2019 |
| ANA CARLA GONCALVES DE MELO | DYH-1240 | M.TRANS | 709.18.2889139 | 1 | 05/11/2018 | 103411/2019 |
| ANA CAROLINA BARBOZA GUIMARAES | FNL-9236 | M.TRANS | 709.18.2918008 | 1 | 07/11/2018 | 116480/2019 |
| ANA CAROLINA CARDOSO DA SILVA | PWT-4605 | M.TRANS | 709.18.2920910 | 1 | 19/11/2018 | 117524/2019 |
| ANA CAROLINA CASTELAO JORGE | FJV-9917 | M.TRANS | 709.18.2919791 | 1 | 07/11/2018 | 117290/2019 |
| ANA CAROLINA DA MOTTA EMERICK | FVA-9803 | M.TRANS | 709.18.2918819 | 1 | 07/11/2018 | 116876/2019 |
| ANA CAROLINA DE ALMEIDA SILVA | CCJ-6590 | M.TRANS | 709.18.2940892 | 1 | 28/11/2018 | 127330/2019 |
| ANA CAROLINA DE MORAES SATAKE | FND-1636 | M.TRANS | 709.18.2921308 | 1 | 19/11/2018 | 117709/2019 |
| ANA CAROLINA DECHERING GARCIA | CVC-3465 | M.TRANS | 709.18.2899317 | 1 | 05/11/2018 | 108449/2019 |
| ANA CAROLINA DIAS DE ALMEIDA CORREA | DWJ-7796 | M.TRANS | 709.18.2926915 | 1 | 19/11/2018 | 120650/2019 |
| ANA CAROLINA GARBINI LUNARO | FLG-8126 | M.TRANS | 709.18.2924764 | 1 | 19/11/2018 | 119412/2019 |
| ANA CAROLINA GRACIOLLI GOMIDE | EFY-7491 | M.TRANS | 709.18.2912356 | 1 | 07/11/2018 | 114263/2019 |
| ANA CAROLINA LEITE DE CARVALHO | EIH-8766 | M.TRANS | 709.18.2907896 | 1 | 05/11/2018 | 112402/2019 |
| ANA CAROLINA MICHELE MARTINS | 029.061.013.147 | IPU | 101.18.0172188 | 11 | 16/11/2018 | 085131/2019 |
| ANA CAROLINA MIRANDA CORTES | OXE-8276 | M.TRANS | 709.18.2901628 | 1 | 05/11/2018 | 109548/2019 |
| ANA CAROLINA MIRANDA CORTES | OXE-8276 | M.TRANS | 709.18.2937313 | 1 | 21/11/2018 | 125924/2019 |
| ANA CAROLINA MONMENSO DA SILVA | DUO-0208 | M.TRANS | 709.18.2878413 | 1 | 05/11/2018 | 098991/2019 |
| ANA CAROLINA PELISSER | FNN-9309 | M.TRANS | 709.18.2902753 | 1 | 05/11/2018 | 110065/2019 |
| ANA CAROLINA PELISSER | EPF-7373 | M.TRANS | 709.18.2904214 | 1 | 05/11/2018 | 110728/2019 |
| ANA CAROLINA PITA | CSF-8975 | M.TRANS | 709.18.2907545 | 1 | 05/11/2018 | 112216/2019 |
| ANA CAROLINA RANELLUCI FARIA | 025.040.002.019 | IPU | 101.18.0154034 | 11 | 19/11/2018 | 084118/2019 |
| ANA CAROLINA SOARES BATISTA | 020.084.083.000 | IPU | 101.18.0135012 | 11 | 17/11/2018 | 082884/2019 |
| ANA CAROLINA SOARES PEREIRA | KYA-4777 | M.TRANS | 709.18.2933837 | 1 | 19/11/2018 | 124314/2019 |
| ANA CAROLINA STERNBERG DA SILVA | FIM-8863 | M.TRANS | 709.18.2900201 | 1 | 05/11/2018 | 108872/2019 |
| ANA CAROLINA STERNBERG DA SILVA | FIM-8863 | M.TRANS | 709.18.2935608 | 1 | 21/11/2018 | 125080/2019 |
| ANA CELIA CONTESINI DE MORAES | EGR-2978 | M.TRANS | 709.18.2882716 | 1 | 05/11/2018 | 100764/2019 |
| ANA CELIA CORDEIRO | DOI-4464 | M.TRANS | 709.18.2893569 | 1 | 05/11/2018 | 105430/2019 |
| ANA CELIA DE ALMEIDA MORAES | 018.047.014.000 | IPU | 101.18.0123758 | 11 | 19/11/2018 | 082207/2019 |
| ANA CELIA DO NASCIMENTO SILVA | DJN-1105 | M.TRANS | 709.18.2926254 | 1 | 19/11/2018 | 120335/2019 |

| | | | | | | |
|---|-----------------|---------|----------------|----|------------|-------------|
| ANA CELIA VIEIRA RODRIGUES | AMI-4841 | M.TRANS | 709.18.2931406 | 1 | 19/11/2018 | 123094/2019 |
| ANA CLARA ABDELNOUR ANDREOLI | CIO-6860 | M.TRANS | 709.18.2921298 | 1 | 19/11/2018 | 117705/2019 |
| ANA CLARA BORGES | MZB-6654 | M.TRANS | 709.18.2884031 | 1 | 05/11/2018 | 101294/2019 |
| ANA CLARA BORGES | MZB-6654 | M.TRANS | 709.18.2903882 | 1 | 05/11/2018 | 110625/2019 |
| ANA CLARA BORGES | MZB-6654 | M.TRANS | 709.18.2905130 | 1 | 05/11/2018 | 111128/2019 |
| ANA CLAUDIA ALVES DE AZEVEDO SANTOS | FIF-2805 | M.TRANS | 709.18.2938904 | 1 | 28/11/2018 | 126385/2019 |
| ANA CLAUDIA BARBALHO DE SOUZA | FRD-1105 | M.TRANS | 709.18.2898868 | 1 | 05/11/2018 | 108170/2019 |
| ANA CLAUDIA BURANI | 003.121.008.212 | IPTU | 101.18.0035226 | 11 | 19/11/2018 | 077934/2019 |
| ANA CLAUDIA DA SILVA | DZD-5244 | M.TRANS | 709.18.2922669 | 1 | 19/11/2018 | 118310/2019 |
| ANA CLAUDIA DA SILVA ARAUJO | EIR-3951 | M.TRANS | 709.18.2906431 | 1 | 05/11/2018 | 111674/2019 |
| ANA CLAUDIA DANTAS LOPES | DMP-5887 | M.TRANS | 709.18.2941024 | 1 | 28/11/2018 | 127405/2019 |
| ANA CLAUDIA DE ARAUJO SILVA | GVG-2495 | M.TRANS | 709.18.2939117 | 1 | 28/11/2018 | 126497/2019 |
| ANA CLAUDIA DE CARVALHO AVELINO | EYA-1494 | M.TRANS | 709.18.2909800 | 1 | 07/11/2018 | 113249/2019 |
| ANA CLAUDIA DE LIMA | EAU-1468 | M.TRANS | 709.18.2911007 | 1 | 07/11/2018 | 113699/2019 |
| ANA CLAUDIA DE LIMA BATISTA | FNU-8085 | M.TRANS | 709.18.2907285 | 1 | 05/11/2018 | 112088/2019 |
| ANA CLAUDIA DE SOUZA | EFS-7187 | M.TRANS | 709.18.2903671 | 1 | 05/11/2018 | 110539/2019 |
| ANA CLAUDIA DOMINGOS DA SILVA | DUP-2742 | M.TRANS | 709.18.2929128 | 1 | 19/11/2018 | 121688/2019 |
| ANA CLAUDIA FERRAZ DA SILVA | FLQ-7844 | M.TRANS | 709.18.2920760 | 1 | 19/11/2018 | 117452/2019 |
| ANA CLAUDIA FICHER RODRIGUES | 018.039.118.004 | IPTU | 101.18.0122924 | 11 | 19/11/2018 | 082130/2019 |
| ANA CLAUDIA GUIMARAES BARBOSA | DSF-2017 | M.TRANS | 709.18.2898128 | 1 | 05/11/2018 | 107725/2019 |
| ANA CLAUDIA LOPES CREPALDI MACCHIA | 016.015.125.037 | IPTU | 101.18.0113700 | 11 | 12/11/2018 | 081647/2019 |
| ANA CLAUDIA MARQUES DE OLIVEIRA | 532.101.062.165 | IPTU | 101.18.0225174 | 11 | 15/11/2018 | 089314/2019 |
| ANA CLAUDIA MOLINA | FWX-6871 | M.TRANS | 709.18.2885550 | 1 | 05/11/2018 | 101889/2019 |
| ANA CLAUDIA MONGELLI | DFR-2886 | M.TRANS | 709.18.2882771 | 1 | 05/11/2018 | 100786/2019 |
| ANA CLAUDIA PEDROZA DELLA LASTRA | 020.029.087.109 | IPTU | 101.18.0131796 | 11 | 17/11/2018 | 082722/2019 |
| ANA CLAUDIA PEREIRA | DIR-3888 | M.TRANS | 709.18.2919195 | 1 | 07/11/2018 | 117044/2019 |
| ANA CLAUDIA PEREIRA LEITE CSERMAK | 017.024.056.195 | IPTU | 101.18.0119173 | 11 | 12/11/2018 | 081938/2019 |
| ANA CLAUDIA REINOSO | 004.037.010.281 | IPTU | 101.18.0039395 | 11 | 17/11/2018 | 078166/2019 |
| ANA CLAUDIA VIEIRA DA SILVA | DAL-7184 | M.TRANS | 709.18.2906757 | 1 | 05/11/2018 | 111840/2019 |
| ANA CLEA DE OLIVEIRA FREIRE | | BOLSA | 716.18.0260089 | 10 | 23/11/2018 | 129783/2019 |
| ANA CLECIA DE JESUS SANTOS | NXV-0694 | M.TRANS | 709.18.2891208 | 1 | 05/11/2018 | 104311/2019 |
| ANA CLEIDE DA CONCEICAO | DSK-5905 | M.TRANS | 709.18.2930639 | 1 | 19/11/2018 | 122664/2019 |
| ANA CLEIDE DOS SANTOS | ECP-1048 | M.TRANS | 709.18.2900323 | 1 | 05/11/2018 | 108933/2019 |
| ANA CLEIDE DOS SANTOS | ECP-1048 | M.TRANS | 709.18.2923417 | 1 | 19/11/2018 | 118729/2019 |
| ANA CRISTINA ALMEIDA BARROS | EWL-3961 | M.TRANS | 709.18.2931298 | 1 | 19/11/2018 | 123024/2019 |
| ANA CRISTINA BELTRAN GOMES | GFK-5487 | M.TRANS | 709.18.2884295 | 1 | 05/11/2018 | 101406/2019 |
| ANA CRISTINA BRASILEIRO EPAMINONDAS | 012.007.096.258 | IPTU | 101.18.0092729 | 11 | 17/11/2018 | 080536/2019 |
| ANA CRISTINA CACALANO | 130.700 | COL.LX | 710.18.0255487 | 9 | 27/11/2018 | 129616/2019 |
| ANA CRISTINA CARDOSO SANTANA | FUH-5740 | M.TRANS | 709.18.2877206 | 1 | 05/11/2018 | 098471/2019 |
| ANA CRISTINA CORREIA DA SILVA | 022.024.026.015 | IPTU | 101.18.0143041 | 11 | 12/11/2018 | 083415/2019 |
| ANA CRISTINA DA SILVA | FIB-6259 | M.TRANS | 709.18.2919152 | 1 | 07/11/2018 | 117025/2019 |
| ANA CRISTINA DA SILVA | DYB-8590 | M.TRANS | 709.18.2931599 | 1 | 19/11/2018 | 123207/2019 |
| ANA CRISTINA DE ARAUJO SANTOS | GFL-9535 | M.TRANS | 709.18.2922062 | 1 | 19/11/2018 | 118015/2019 |
| ANA CRISTINA DE OLIVEIRA | | PP/FUNE | 702.17.4007866 | 11 | 30/11/2018 | 095150/2019 |
| ANA CRISTINA DIAS DA SILVA | DIL-5569 | M.TRANS | 709.18.2882335 | 1 | 05/11/2018 | 100614/2019 |
| ANA CRISTINA MONTEIRO SILVA ME | IQT-6137 | M.TRANS | 709.18.2937363 | 1 | 21/11/2018 | 125940/2019 |
| ANA CRISTINA RODRIGUES | HLV-6986 | M.TRANS | 709.18.2919640 | 1 | 07/11/2018 | 117238/2019 |
| ANA CRISTINA VIEIRA | GJI-1174 | M.TRANS | 709.18.2924773 | 1 | 19/11/2018 | 119419/2019 |
| ANA CRISTINA YURI OSIRO | EFA-7921 | M.TRANS | 709.18.2889161 | 1 | 05/11/2018 | 103422/2019 |
| ANA DA SILVA PAULO | OBY-0204 | M.TRANS | 709.18.2917791 | 1 | 07/11/2018 | 116385/2019 |
| ANA DALVA MORENO | GAJ-0838 | M.TRANS | 709.18.2933013 | 1 | 19/11/2018 | 123972/2019 |
| ANA DALVA ROMAO DA CUNHA | 003.036.049.019 | IPTU | 101.18.0027139 | 11 | 19/11/2018 | 077273/2019 |
| ANA DAVID DE SOUZA | 032.065.110.000 | GAM | 802.18.4036195 | 1 | 14/11/2018 | 129995/2019 |
| ANA DE FATIMA DE MORAIS GARCIA | CKO-2939 | M.TRANS | 709.18.2902050 | 1 | 05/11/2018 | 109747/2019 |
| ANA DE FATIMA DE MORAIS GARCIA | CKO-2939 | M.TRANS | 709.18.2902286 | 1 | 05/11/2018 | 109852/2019 |
| ANA DE FATIMA DE MORAIS GARCIA | CKO-2939 | M.TRANS | 709.18.2903153 | 1 | 05/11/2018 | 110265/2019 |
| ANA DE FATIMA DE MORAIS GARCIA | CKO-2939 | M.TRANS | 709.18.2945190 | 1 | 28/11/2018 | 129036/2019 |
| ANA DILMA BISPO DOS SANTOS | EJO-0820 | M.TRANS | 709.18.2885742 | 1 | 05/11/2018 | 101966/2019 |
| ANA ELENA RODRIGUES SANTANA | FOI-2913 | M.TRANS | 709.18.2904089 | 1 | 05/11/2018 | 110685/2019 |
| ANA ELISA FERNANDES DE OLIVEIRA PEDROSO | GGD-5697 | M.TRANS | 709.18.2924367 | 1 | 19/11/2018 | 119180/2019 |
| ANA ELISA FRANCO DE GODOI | FGE-1386 | M.TRANS | 709.18.2911297 | 1 | 07/11/2018 | 113808/2019 |
| ANA ELISABETH SILVA ARAUJO DE VALENCIA | FZB-8205 | M.TRANS | 709.18.2880207 | 1 | 05/11/2018 | 099711/2019 |
| ANA ELVIRA MACHADO RODRIGUES | 520.101.026.000 | IPTU | 101.18.0207233 | 11 | 12/11/2018 | 087677/2019 |
| ANA ELVIRA SCALA DIAS DOS SANTOS | EAE-1608 | M.TRANS | 709.18.2931933 | 1 | 19/11/2018 | 123407/2019 |
| ANA ESTHER FUKUMOTO MARQUES SILVA | EPZ-8265 | M.TRANS | 709.18.2912635 | 1 | 07/11/2018 | 114388/2019 |
| ANA FABIA DA CRUZ MENEZES LOPES | EGT-7056 | M.TRANS | 709.18.2892605 | 1 | 05/11/2018 | 104971/2019 |
| ANA FERREIRA DOS SANTOS | 534.302.104.000 | CIP | 105.18.2730582 | 5 | 21/11/2018 | 093801/2019 |
| ANA FERREIRA DOS SANTOS | 534.302.104.000 | CIP | 105.18.2730583 | 5 | 21/11/2018 | 093802/2019 |
| ANA FERREIRA DOS SANTOS | 534.302.104.000 | CIP | 105.18.2730584 | 5 | 21/11/2018 | 093803/2019 |
| ANA FERREIRA DOS SANTOS | 534.302.104.000 | CIP | 105.18.2730585 | 5 | 21/11/2018 | 093804/2019 |
| ANA FLAVIA CELINO | GDK-7717 | M.TRANS | 709.18.2918214 | 1 | 07/11/2018 | 116594/2019 |
| ANA FLAVIA CELINO | GDK-7717 | M.TRANS | 709.18.2932372 | 1 | 19/11/2018 | 123664/2019 |
| ANA FLAVIA CELINO | GDK-7717 | M.TRANS | 709.18.2945001 | 1 | 28/11/2018 | 128943/2019 |
| ANA FLAVIA FEFIM LIMEIRA | ERV-1224 | M.TRANS | 709.18.2910335 | 1 | 07/11/2018 | 113475/2019 |
| ANA FLAVIA ZUIM RODRIGUES | GJI-8419 | M.TRANS | 709.18.2906237 | 1 | 05/11/2018 | 111574/2019 |
| ANA FRANCISCA DOS SANTOS | EZW-5973 | M.TRANS | 709.18.2928299 | 1 | 19/11/2018 | 121298/2019 |
| ANA FRANCISCA DOS SANTOS | EZW-5973 | M.TRANS | 709.18.2929379 | 1 | 19/11/2018 | 121816/2019 |
| ANA GABRIELA BERNARDES DE OLIVEIRA GUIRRO | 004.044.072.093 | IPTU | 101.18.0040138 | 11 | 15/11/2018 | 078210/2019 |
| ANA GILZA DE OLIVEIRA SANTOS | EQN-8524 | M.TRANS | 709.18.2906259 | 1 | 05/11/2018 | 111586/2019 |
| ANA GLORIA COSTA CRUZ FERREIRA | BUL-9226 | M.TRANS | 709.18.2906329 | 1 | 05/11/2018 | 111618/2019 |
| ANA GLORIA COSTA CRUZ FERREIRA | BUL-9226 | M.TRANS | 709.18.2906331 | 1 | 05/11/2018 | 111619/2019 |
| ANA GLORIA COSTA CRUZ FERREIRA | BUL-9226 | M.TRANS | 709.18.2919600 | 1 | 07/11/2018 | 117214/2019 |
| ANA ISABEL BITTENCOURT DE SOUZA SANTOS | CGE-0003 | M.TRANS | 709.18.2882586 | 1 | 05/11/2018 | 100702/2019 |
| ANA ISABEL BITTENCOURT DE SOUZA SANTOS | CGE-0003 | M.TRANS | 709.18.2945886 | 1 | 28/11/2018 | 129376/2019 |
| ANA ISAUARA LEMOS COSTA | 534.038.022.000 | IPTU | 101.17.3025145 | 11 | 23/11/2018 | 076240/2019 |
| ANA JAQUELINE DE OLIVEIRA NANTES | DUM-6167 | M.TRANS | 709.18.2912942 | 1 | 07/11/2018 | 114526/2019 |
| ANA KARINA DOS SANTOS | EGA-0455 | M.TRANS | 709.18.2874557 | 1 | 05/11/2018 | 097426/2019 |
| ANA KAROLINE VIEIRA BARBOSA | EAI-6699 | M.TRANS | 709.18.2900010 | 1 | 05/11/2018 | 108780/2019 |
| ANA KELI SANT ANNA MONDINI | FIB-3896 | M.TRANS | 709.18.2871765 | 1 | 05/11/2018 | 096227/2019 |
| ANA KELLY COSMO DE OLIVEIRA | EDT-5155 | M.TRANS | 709.18.2933721 | 1 | 19/11/2018 | 124270/2019 |
| ANA LAURA BUTOLO PIMENTEL DE OLIVEIRA | FZV-2276 | M.TRANS | 709.18.2890054 | 1 | 05/11/2018 | 103814/2019 |
| ANA LUCIA ALVES DE LIMA | 031.119.019.138 | IPTU | 101.18.0184144 | 11 | 19/11/2018 | 085844/2019 |

| | | | | | | |
|--------------------------------------|-----------------|---------|----------------|----|------------|-------------|
| ANA LUCIA B DO NASCIMENTO | DPP-7595 | M.TRANS | 709.18.2880804 | 1 | 05/11/2018 | 099950/2019 |
| ANA LUCIA BARBOSA | ERV-5858 | M.TRANS | 709.18.2912000 | 1 | 07/11/2018 | 114099/2019 |
| ANA LUCIA BENTO OLEGARIO | FVS-5390 | M.TRANS | 709.18.2897692 | 1 | 05/11/2018 | 107459/2019 |
| ANA LUCIA BRAGGIO | 003.078.002.054 | IPTU | 101.18.0032634 | 11 | 19/11/2018 | 077752/2019 |
| ANA LUCIA C DA COSTA DO NASCIMENTO | FPU-3138 | M.TRANS | 709.18.2936098 | 1 | 21/11/2018 | 125296/2019 |
| ANA LUCIA CAMPOS DE OLIVEIRA | DXV-6897 | M.TRANS | 709.18.2878864 | 1 | 05/11/2018 | 099183/2019 |
| ANA LUCIA DA COSTA GOMES | 530.118.036.000 | IPTU | 101.18.0219246 | 11 | 12/11/2018 | 088864/2019 |
| ANA LUCIA DA COSTA SANCHES | DQJ-7327 | M.TRANS | 709.18.2888374 | 1 | 05/11/2018 | 103100/2019 |
| ANA LUCIA DA COSTA SANCHES | DQJ-7327 | M.TRANS | 709.18.2911963 | 1 | 07/11/2018 | 114079/2019 |
| ANA LUCIA DA COSTA SANCHES | DQJ-7327 | M.TRANS | 709.18.2931696 | 1 | 19/11/2018 | 123270/2019 |
| ANA LUCIA DA COSTA SIMAS | 031.062.055.000 | IPTU | 101.18.0182065 | 11 | 19/11/2018 | 085712/2019 |
| ANA LUCIA DA SILVA SANTOS | DXQ-8690 | M.TRANS | 709.18.2932689 | 1 | 19/11/2018 | 123816/2019 |
| ANA LUCIA DE ANDRADE BASILIO | DNH-9009 | M.TRANS | 709.18.2874652 | 1 | 05/11/2018 | 097470/2019 |
| ANA LUCIA DE ANDRADE BASILIO | DNH-9009 | M.TRANS | 709.18.2881458 | 1 | 05/11/2018 | 100222/2019 |
| ANA LUCIA DE ANDRADE BASILIO | DNH-9009 | M.TRANS | 709.18.2885960 | 1 | 05/11/2018 | 102056/2019 |
| ANA LUCIA DE ANDRADE BASILIO | DNH-9009 | M.TRANS | 709.18.2901048 | 1 | 05/11/2018 | 109280/2019 |
| ANA LUCIA DE ANDRADE BASILIO | DNH-9009 | M.TRANS | 709.18.2901583 | 1 | 05/11/2018 | 109530/2019 |
| ANA LUCIA DE ANDRADE BASILIO | DNH-9009 | M.TRANS | 709.18.2901686 | 1 | 05/11/2018 | 109576/2019 |
| ANA LUCIA DE ANDRADE BASILIO | DNH-9009 | M.TRANS | 709.18.2901907 | 1 | 05/11/2018 | 109686/2019 |
| ANA LUCIA DE ANDRADE BASILIO | DNH-9009 | M.TRANS | 709.18.2902433 | 1 | 05/11/2018 | 109919/2019 |
| ANA LUCIA DE ANDRADE BASILIO | DNH-9009 | M.TRANS | 709.18.2918398 | 1 | 07/11/2018 | 116679/2019 |
| ANA LUCIA DE ANDRADE BASILIO | DNH-9009 | M.TRANS | 709.18.2918831 | 1 | 07/11/2018 | 116883/2019 |
| ANA LUCIA DE ANDRADE BASILIO | DNH-9009 | M.TRANS | 709.18.2921139 | 1 | 19/11/2018 | 117624/2019 |
| ANA LUCIA DE ANDRADE BASILIO | DNH-9009 | M.TRANS | 709.18.2925748 | 1 | 19/11/2018 | 120025/2019 |
| ANA LUCIA DE ANDRADE BASILIO | DNH-9009 | M.TRANS | 709.18.2933377 | 1 | 19/11/2018 | 124148/2019 |
| ANA LUCIA DE ANDRADE BASILIO | DNH-9009 | M.TRANS | 709.18.2936511 | 1 | 21/11/2018 | 125481/2019 |
| ANA LUCIA DE ANDRADE BASILIO | DNH-9009 | M.TRANS | 709.18.2945170 | 1 | 28/11/2018 | 129025/2019 |
| ANA LUCIA DE ANDRADE BASILIO | DNH-9009 | M.TRANS | 709.18.2945666 | 1 | 28/11/2018 | 129285/2019 |
| ANA LUCIA DE AVILA | EIA-0787 | M.TRANS | 709.18.2927012 | 1 | 19/11/2018 | 120691/2019 |
| ANA LUCIA DE AVILA | EIA-0787 | M.TRANS | 709.18.2927647 | 1 | 19/11/2018 | 120978/2019 |
| ANA LUCIA DE C. CHAVATTI COUTO | 229.866 | TX/PPUB | 708.18.2787368 | 3 | 05/11/2018 | 096067/2019 |
| ANA LUCIA DE CARVALHO MARCONDES | 182.694 | ISS | 292.18.2543642 | 1 | 15/11/2018 | 094321/2019 |
| ANA LUCIA DE JESUS TEO | 033.025.037.000 | IPTU | 101.18.0191559 | 11 | 18/11/2018 | 086364/2019 |
| ANA LUCIA DE MELO | DQJ-5346 | M.TRANS | 709.18.2930978 | 1 | 19/11/2018 | 122852/2019 |
| ANA LUCIA DE OLIVEIRA | DSM-3769 | M.TRANS | 709.18.2901934 | 1 | 05/11/2018 | 109697/2019 |
| ANA LUCIA DE OLIVEIRA | DSM-3769 | M.TRANS | 709.18.2918160 | 1 | 07/11/2018 | 116566/2019 |
| ANA LUCIA DE OLIVEIRA | DSM-3769 | M.TRANS | 709.18.2931775 | 1 | 19/11/2018 | 123322/2019 |
| ANA LUCIA DE SOUSA SANTANA | FXR-6257 | M.TRANS | 709.18.2883118 | 1 | 05/11/2018 | 100930/2019 |
| ANA LUCIA DURAES | 003.115.001.001 | IPTU | 101.18.0034635 | 11 | 19/11/2018 | 077859/2019 |
| ANA LUCIA FERNANDES D ANGELO | DWR-8925 | M.TRANS | 709.18.2875171 | 1 | 05/11/2018 | 097695/2019 |
| ANA LUCIA FERNANDES WANDERLEY | ENS-3199 | M.TRANS | 709.18.2918463 | 1 | 07/11/2018 | 116707/2019 |
| ANA LUCIA FERREIRA DA SILVA | FDS-9847 | M.TRANS | 709.18.2897659 | 1 | 05/11/2018 | 107435/2019 |
| ANA LUCIA GOMES PEREIRA | DRB-7706 | M.TRANS | 709.18.2881236 | 1 | 05/11/2018 | 100138/2019 |
| ANA LUCIA MARIA DOS SANTOS RODRIGUES | 532.307.040.000 | CIP | 105.18.0249492 | 11 | 26/11/2018 | 093008/2019 |
| ANA LUCIA MARTINS | FNG-1210 | M.TRANS | 709.18.2933876 | 1 | 19/11/2018 | 124335/2019 |
| ANA LUCIA PEREIRA DA SILVA SOARES | CPQ-2965 | M.TRANS | 709.18.2898870 | 1 | 05/11/2018 | 108172/2019 |
| ANA LUCIA PEREIRA DA SILVA SOARES | CPQ-2965 | M.TRANS | 709.18.2899173 | 1 | 05/11/2018 | 108361/2019 |
| ANA LUCIA SPIASSI | PYM-1002 | M.TRANS | 709.18.2877515 | 1 | 05/11/2018 | 098595/2019 |
| ANA LUCIA ZICARDI | 006.027.116.015 | IPTU | 101.18.0056193 | 11 | 16/11/2018 | 079097/2019 |
| ANA LUIZ BATISTA | 022.010.035.000 | IPTU | 101.18.0142687 | 11 | 22/11/2018 | 083389/2019 |
| ANA LUIZ BATISTA | | ISS CC | 705.18.2730478 | 5 | 21/11/2018 | 095605/2019 |
| ANA LUIZA BATISTA DE SOUSA | FSO-3323 | M.TRANS | 709.18.2939942 | 1 | 28/11/2018 | 126889/2019 |
| ANA LUIZA CONICELLI | FTO-4064 | M.TRANS | 709.18.2931136 | 1 | 19/11/2018 | 122941/2019 |
| ANA M SENERQUIO DE ALMEIDA LUCAS | EIH-1443 | M.TRANS | 709.18.2908166 | 1 | 05/11/2018 | 112516/2019 |
| ANA MAGDA PIVA | FNH-1887 | M.TRANS | 709.18.2937660 | 1 | 21/11/2018 | 126072/2019 |
| ANA MARCIA FIGUEIREDO DE FREITAS | DWL-5937 | M.TRANS | 709.18.2912874 | 1 | 07/11/2018 | 114494/2019 |
| ANA MARIA ALBERTO | CCA-8758 | M.TRANS | 709.18.2874524 | 1 | 05/11/2018 | 097416/2019 |
| ANA MARIA ALMEIDA DE SOUZA LINS | 006.008.030.003 | IPTU | 101.18.0053894 | 11 | 16/11/2018 | 079032/2019 |
| ANA MARIA ANDRADE GARCIA ALEXANDRE | FLD-4085 | M.TRANS | 709.18.2887222 | 1 | 05/11/2018 | 102581/2019 |
| ANA MARIA BATISTA DE SOUZA | EQJ-9457 | M.TRANS | 709.18.2940092 | 1 | 28/11/2018 | 126967/2019 |
| ANA MARIA CAPPALINI | MGK-1978 | M.TRANS | 709.18.2903020 | 1 | 05/11/2018 | 110204/2019 |
| ANA MARIA COPOLA | 011.033.116.070 | IPTU | 101.18.0090155 | 11 | 15/11/2018 | 080417/2019 |
| ANA MARIA COPOLA | EVE-5125 | M.TRANS | 709.18.2907791 | 1 | 05/11/2018 | 112343/2019 |
| ANA MARIA DA CONCEICAO | 030.142.027.000 | IPTU | 101.18.0178633 | 11 | 18/11/2018 | 085508/2019 |
| ANA MARIA DA CRUZ ANDRADE | 024.012.064.014 | IPTU | 101.18.0146781 | 11 | 17/11/2018 | 083632/2019 |
| ANA MARIA DA SILVA | 001.064.022.100 | IPTU | 101.18.0010380 | 11 | 16/11/2018 | 076536/2019 |
| ANA MARIA DA SILVA | 012.015.003.353 | IPTU | 101.18.0093873 | 11 | 17/11/2018 | 080559/2019 |
| ANA MARIA DA SILVA | HNZ-1336 | M.TRANS | 709.18.2917807 | 1 | 07/11/2018 | 116393/2019 |
| ANA MARIA DA SILVA | FWF-2234 | M.TRANS | 709.18.2938861 | 1 | 28/11/2018 | 126359/2019 |
| ANA MARIA DA SILVA GONZAGA | GHP-7149 | M.TRANS | 709.18.2875835 | 1 | 05/11/2018 | 097962/2019 |
| ANA MARIA DA SILVA GONZAGA | GHP-7149 | M.TRANS | 709.18.2925050 | 1 | 19/11/2018 | 119581/2019 |
| ANA MARIA DA SILVA TEIXEIRA | FTW-2461 | M.TRANS | 709.18.2892116 | 1 | 05/11/2018 | 104707/2019 |
| ANA MARIA DE AZEVEDO GOMES | FRN-3762 | M.TRANS | 709.18.2928512 | 1 | 19/11/2018 | 121404/2019 |
| ANA MARIA DE BRITO SILVA | 031.159.040.000 | IPTU | 101.18.0185951 | 11 | 19/11/2018 | 085986/2019 |
| ANA MARIA DE FAVARI | 004.022.010.000 | IPTU | 101.18.0038580 | 11 | 17/11/2018 | 078117/2019 |
| ANA MARIA DE JESUS CUNHA | 032.060.039.000 | IPTU | 101.18.0187900 | 11 | 19/11/2018 | 086108/2019 |
| ANA MARIA DE LIMA AZEVEDO | 031.038.003.016 | IPTU | 101.18.0180917 | 11 | 19/11/2018 | 085629/2019 |
| ANA MARIA DE MENEZES | EYC-1159 | M.TRANS | 709.18.2910659 | 1 | 07/11/2018 | 113608/2019 |
| ANA MARIA DE OLIVEIRA | 533.324.036.000 | CIP | 105.18.0250057 | 11 | 26/11/2018 | 093268/2019 |
| ANA MARIA DE SOUSA | DYB-4753 | M.TRANS | 709.18.2893557 | 1 | 05/11/2018 | 105424/2019 |
| ANA MARIA DE SOUSA COSTA | FGP-3829 | M.TRANS | 709.18.2892039 | 1 | 05/11/2018 | 104676/2019 |
| ANA MARIA DO NASCIMENTO DE LUNA BAR | DCS-7367 | M.TRANS | 709.18.2878074 | 1 | 05/11/2018 | 098846/2019 |
| ANA MARIA DOLGOFF | DOP-8063 | M.TRANS | 709.18.2880537 | 1 | 05/11/2018 | 099860/2019 |
| ANA MARIA DOS ANJOS DA CRUZ | DIN-1463 | M.TRANS | 709.18.2923825 | 1 | 19/11/2018 | 118934/2019 |
| ANA MARIA DOS SANTOS | FUB-3252 | M.TRANS | 709.18.2934342 | 1 | 19/11/2018 | 124571/2019 |
| ANA MARIA DOS SANTOS ANJOS | EVL-4734 | M.TRANS | 709.18.2926622 | 1 | 19/11/2018 | 120521/2019 |
| ANA MARIA FARIAS DE ARAUJO | 512.017.018.057 | IPTU | 101.18.0202870 | 11 | 16/11/2018 | 087334/2019 |
| ANA MARIA FELICIANO VELOSO | EFA-4758 | M.TRANS | 709.18.2909585 | 1 | 07/11/2018 | 113146/2019 |
| ANA MARIA FRANCO | CKP-0721 | M.TRANS | 709.18.2939218 | 1 | 28/11/2018 | 126545/2019 |
| ANA MARIA GOMES | 512.050.015.000 | IPTU | 101.18.0205627 | 11 | 16/11/2018 | 087584/2019 |
| ANA MARIA GRANATO SALVADOR | EXT-0788 | M.TRANS | 709.18.2921115 | 1 | 19/11/2018 | 117616/2019 |
| ANA MARIA MACHADO SCARPELLI | 025.102.001.046 | IPTU | 101.18.0157245 | 11 | 19/11/2018 | 084241/2019 |

| | | | | | | |
|--|-----------------|---------|----------------|----|------------|-------------|
| ANA MARIA MENDES DA COSTA | 003.096.001.071 | IPTU | 101.18.0033372 | 11 | 19/11/2018 | 077777/2019 |
| ANA MARIA MERLINI MATIAS | EAY-5263 | M.TRANS | 709.18.2944894 | 1 | 28/11/2018 | 128888/2019 |
| ANA MARIA MOREIRA BENJAMIN | EAE-4861 | M.TRANS | 709.18.2908978 | 1 | 05/11/2018 | 112888/2019 |
| ANA MARIA PEREIRA DE LIMA ME | F5R-0921 | M.TRANS | 709.18.2942255 | 1 | 28/11/2018 | 127875/2019 |
| ANA MARIA REIS PINTO | 226.968 | TX/PPUB | 708.18.2617657 | 4 | 01/11/2018 | 095843/2019 |
| ANA MARIA SALLES ROSEIRA | 001.068.256.093 | IPTU | 101.18.0011698 | 11 | 16/11/2018 | 076587/2019 |
| ANA MARIA SAROA DE CECCO | | PP/FUNE | 702.18.4003901 | 4 | 03/11/2018 | 095253/2019 |
| ANA MARIA SEVERO | 005.048.003.014 | IPTU | 101.18.0049287 | 11 | 12/11/2018 | 078627/2019 |
| ANA MARIA SILVA MAYER | FMV-8898 | M.TRANS | 709.18.2921953 | 1 | 19/11/2018 | 117965/2019 |
| ANA MARIA THEBAS VASCONCELOS | EVY-5720 | M.TRANS | 709.18.2886105 | 1 | 05/11/2018 | 102121/2019 |
| ANA MARIA THEODORO | 003.047.016.641 | IPTU | 101.18.0031174 | 11 | 19/11/2018 | 077622/2019 |
| ANA MARIA VIEIRA TEIXEIRA | ERK-7926 | M.TRANS | 709.18.2891556 | 1 | 05/11/2018 | 104461/2019 |
| ANA MARTIN CABRERA | 620.502.024.000 | CIP | 105.18.0251194 | 11 | 26/11/2018 | 093741/2019 |
| ANA MENDES GARCIA | 510.106.032.008 | IPTU | 101.18.0199548 | 11 | 16/11/2018 | 086982/2019 |
| ANA MEYRE DE LIMA GOMES | EEY-0514 | M.TRANS | 709.18.2934839 | 1 | 19/11/2018 | 124820/2019 |
| ANA MOLTO | 022.024.027.001 | IPTU | 101.18.0143155 | 11 | 12/11/2018 | 083429/2019 |
| ANA NERI DOS SANTOS TONIETTI | ARK-7335 | M.TRANS | 709.18.2923994 | 1 | 19/11/2018 | 119012/2019 |
| ANA OLIVEIRA BUENO | 521.043.031.000 | IPTU | 101.18.0209309 | 11 | 15/11/2018 | 087804/2019 |
| ANA PALACIO TEIXEIRA | 533.233.030.000 | IPTU | 101.18.0231903 | 11 | 22/11/2018 | 090118/2019 |
| ANA PAULA ALVES DE MENESES | EPP-2738 | M.TRANS | 709.18.2879739 | 1 | 05/11/2018 | 099530/2019 |
| ANA PAULA APARECIDA BARBOSA | EPH-8862 | M.TRANS | 709.18.2910950 | 1 | 07/11/2018 | 113689/2019 |
| ANA PAULA BARRA PEREIRA DA SILVA | FTZ-7910 | M.TRANS | 709.18.2887655 | 1 | 05/11/2018 | 102772/2019 |
| ANA PAULA BENEVIDES DA SILVA | OWI-7508 | M.TRANS | 709.18.2898530 | 1 | 05/11/2018 | 107980/2019 |
| ANA PAULA BISPO DOS SANTOS | FRG-3113 | M.TRANS | 709.18.2888536 | 1 | 05/11/2018 | 103162/2019 |
| ANA PAULA BOTELHO FRAZAO | FGS-7159 | M.TRANS | 709.18.2946064 | 1 | 28/11/2018 | 129446/2019 |
| ANA PAULA CAMILLO | 033.124.005.065 | IPTU | 101.18.0195896 | 11 | 18/11/2018 | 086666/2019 |
| ANA PAULA CARRARA | 532.068.033.000 | IPTU | 101.18.0223078 | 11 | 15/11/2018 | 089201/2019 |
| ANA PAULA CAVALCANTE | 016.064.091.000 | IPTU | 101.18.0116940 | 11 | 12/11/2018 | 081831/2019 |
| ANA PAULA CLERICI PIREES | 512.015.128.000 | IPTU | 101.18.0202585 | 11 | 16/11/2018 | 087319/2019 |
| ANA PAULA COSTACURTA EUGENIO ME | PXR-0102 | M.TRANS | 709.18.2895489 | 1 | 05/11/2018 | 106489/2019 |
| ANA PAULA COSTACURTA EUGENIO ME | PXR-0102 | M.TRANS | 709.18.2914857 | 1 | 07/11/2018 | 115166/2019 |
| ANA PAULA COSTACURTA EUGENIO ME | PXR-0102 | M.TRANS | 709.18.2914961 | 1 | 07/11/2018 | 115207/2019 |
| ANA PAULA COSTACURTA EUGENIO ME | PXR-0102 | M.TRANS | 709.18.2942841 | 1 | 28/11/2018 | 128062/2019 |
| ANA PAULA COSTACURTA EUGENIO ME | PXR-0102 | M.TRANS | 709.18.2942887 | 1 | 28/11/2018 | 128077/2019 |
| ANA PAULA CRUZ GOMES | 004.050.328.156 | IPTU | 101.18.0041970 | 11 | 11/11/2018 | 078301/2019 |
| ANA PAULA DA COSTA FRAGOSO DA SILVA | DXP-7998 | M.TRANS | 709.18.2885882 | 1 | 05/11/2018 | 102022/2019 |
| ANA PAULA DA SILVA | EKI-9462 | M.TRANS | 709.18.2881383 | 1 | 05/11/2018 | 100193/2019 |
| ANA PAULA DA SILVA | GQD-0357 | M.TRANS | 709.18.2885050 | 1 | 05/11/2018 | 101709/2019 |
| ANA PAULA DA SILVA | DUO-5284 | M.TRANS | 709.18.2890021 | 1 | 05/11/2018 | 103799/2019 |
| ANA PAULA DA SILVA | EOH-0862 | M.TRANS | 709.18.2900880 | 1 | 05/11/2018 | 109198/2019 |
| ANA PAULA DA SILVA | EOH-0862 | M.TRANS | 709.18.2918125 | 1 | 07/11/2018 | 116543/2019 |
| ANA PAULA DA SILVA | GSG-0136 | M.TRANS | 709.18.2928385 | 1 | 19/11/2018 | 121339/2019 |
| ANA PAULA DA SILVA | | BOLSA | 716.18.0260060 | 10 | 23/11/2018 | 129766/2019 |
| ANA PAULA DA SILVA DIAS | GCR-7449 | M.TRANS | 709.18.2871768 | 1 | 05/11/2018 | 096228/2019 |
| ANA PAULA DA SILVA PEREIRA | DCE-0379 | M.TRANS | 709.18.2910415 | 1 | 07/11/2018 | 113498/2019 |
| ANA PAULA DAS GRACAS | DWO-7301 | M.TRANS | 709.18.2888916 | 1 | 05/11/2018 | 103328/2019 |
| ANA PAULA DAS GRACAS | DWO-7301 | M.TRANS | 709.18.2939954 | 1 | 28/11/2018 | 126897/2019 |
| ANA PAULA DE ABREU CARDOSO | FHU-4478 | M.TRANS | 709.18.2893442 | 1 | 05/11/2018 | 105360/2019 |
| ANA PAULA DE ABREU CARDOSO | FSP-6608 | M.TRANS | 709.18.2917660 | 1 | 07/11/2018 | 116324/2019 |
| ANA PAULA DE ALMEIDA LISBOA | FLO-3687 | M.TRANS | 709.18.2928526 | 1 | 19/11/2018 | 121412/2019 |
| ANA PAULA DE ALMEIDA MONTEIRO | GFA-2412 | M.TRANS | 709.18.2874767 | 1 | 05/11/2018 | 097516/2019 |
| ANA PAULA DE ARAUJO FARIAS | AZO-0486 | M.TRANS | 709.18.2890917 | 1 | 05/11/2018 | 104204/2019 |
| ANA PAULA DE CASTRO | FVU-0236 | M.TRANS | 709.18.2905845 | 1 | 05/11/2018 | 111402/2019 |
| ANA PAULA DE LIRA BENACHIO | 533.007.033.000 | IPTU | 101.18.0228819 | 11 | 18/11/2018 | 089774/2019 |
| ANA PAULA DE MEDEIROS RODRIGUES | FJD-7715 | M.TRANS | 709.18.2935101 | 1 | 19/11/2018 | 124972/2019 |
| ANA PAULA DE MELO PEIXOTO DE SOUZA | HHJ-9154 | M.TRANS | 709.18.2924826 | 1 | 19/11/2018 | 119454/2019 |
| ANA PAULA DE MORAES JANUZZI | DKF-0618 | M.TRANS | 709.18.2908416 | 1 | 05/11/2018 | 112637/2019 |
| ANA PAULA DE OLIVEIRA RODRIGUEZ | FKX-5956 | M.TRANS | 709.18.2886784 | 1 | 05/11/2018 | 102402/2019 |
| ANA PAULA DE SOUZA MOURO | FBO-7354 | M.TRANS | 709.18.2902137 | 1 | 05/11/2018 | 109783/2019 |
| ANA PAULA DE SOUZA MOURO | FBO-7354 | M.TRANS | 709.18.2932513 | 1 | 19/11/2018 | 123728/2019 |
| ANA PAULA DE SOUZA PEREIRA | 018.043.003.000 | IPTU | 101.18.0123559 | 11 | 19/11/2018 | 082196/2019 |
| ANA PAULA DELLA BARBA DE OLIVEIRA | 163.611 | COLLX | 710.18.0255583 | 9 | 27/11/2018 | 129626/2019 |
| ANA PAULA DIAS | 026.002.074.036 | IPTU | 101.18.0159430 | 11 | 12/11/2018 | 084359/2019 |
| ANA PAULA DISCOLA | CIO-7436 | M.TRANS | 709.18.2937155 | 1 | 21/11/2018 | 125832/2019 |
| ANA PAULA DOS SANTOS | FEX-2608 | M.TRANS | 709.18.2918083 | 1 | 07/11/2018 | 116520/2019 |
| ANA PAULA DOS SANTOS | FID-5198 | M.TRANS | 709.18.2939154 | 1 | 28/11/2018 | 126515/2019 |
| ANA PAULA DOS SANTOS DE SOUZA | DXZ-3970 | M.TRANS | 709.18.2924645 | 1 | 19/11/2018 | 119350/2019 |
| ANA PAULA DOS SANTOS GOMES 01395809488 | FEZ-0417 | M.TRANS | 709.18.2923755 | 1 | 19/11/2018 | 118901/2019 |
| ANA PAULA FALASCHI | 033.084.046.000 | IPTU | 101.18.0194374 | 11 | 18/11/2018 | 086540/2019 |
| ANA PAULA FALCAO BRUGOGNOLI | JPC-3961 | M.TRANS | 709.18.2901363 | 1 | 05/11/2018 | 109435/2019 |
| ANA PAULA FERREIRA DA SILVA | FGP-0842 | M.TRANS | 709.18.2930194 | 1 | 19/11/2018 | 122341/2019 |
| ANA PAULA FERREIRA PONTE MAXIMO | EZF-0376 | M.TRANS | 709.18.2936304 | 1 | 21/11/2018 | 125378/2019 |
| ANA PAULA FONSECA LUCIANO | DWG-0597 | M.TRANS | 709.18.2891270 | 1 | 05/11/2018 | 104339/2019 |
| ANA PAULA FONTES | EKQ-3427 | M.TRANS | 709.18.2891956 | 1 | 05/11/2018 | 104639/2019 |
| ANA PAULA FRIAS | CLO-2918 | M.TRANS | 709.18.2902483 | 1 | 05/11/2018 | 109946/2019 |
| ANA PAULA GALVAO BUENO CARDOSO | CLR-0833 | M.TRANS | 709.18.2935647 | 1 | 21/11/2018 | 125102/2019 |
| ANA PAULA GAMBA | HNB-1449 | M.TRANS | 709.18.2931360 | 1 | 19/11/2018 | 123062/2019 |
| ANA PAULA GANAHAN | EPP-2337 | M.TRANS | 709.18.2903315 | 1 | 05/11/2018 | 110348/2019 |
| ANA PAULA GARCIA SANTOS | 024.061.071.014 | IPTU | 101.18.0151342 | 11 | 17/11/2018 | 083983/2019 |
| ANA PAULA GARCIA SANTOS | FHU-5825 | M.TRANS | 709.18.2889786 | 1 | 05/11/2018 | 103696/2019 |
| ANA PAULA GONCALVES MANTENA | DUP-0978 | M.TRANS | 709.18.2931157 | 1 | 19/11/2018 | 122953/2019 |
| ANA PAULA GONCALVES VERCOZA DIONIZIO | NER-0123 | M.TRANS | 709.18.2930320 | 1 | 19/11/2018 | 122435/2019 |
| ANA PAULA JANTARA | DDA-7705 | M.TRANS | 709.18.2911308 | 1 | 07/11/2018 | 113814/2019 |
| ANA PAULA LANCONI DA SILVA | DYP-0476 | M.TRANS | 709.18.2925079 | 1 | 19/11/2018 | 119599/2019 |
| ANA PAULA LEANDRO VITOR SOARES | CPA-3217 | M.TRANS | 709.18.2934641 | 1 | 19/11/2018 | 124724/2019 |
| ANA PAULA LIRA | 245.698 | TX/PPUB | 708.18.2618198 | 4 | 01/11/2018 | 095979/2019 |
| ANA PAULA LUIZ | FGE-5441 | M.TRANS | 709.18.2892494 | 1 | 05/11/2018 | 104917/2019 |
| ANA PAULA LUNARDELLI | KOU-4855 | M.TRANS | 709.18.2929664 | 1 | 19/11/2018 | 122004/2019 |
| ANA PAULA MACEDO RUGGIERO COUCEIRO | FGN-5053 | M.TRANS | 709.18.2946061 | 1 | 28/11/2018 | 129444/2019 |
| ANA PAULA MACIEL DOS SANTOS | 005.030.002.041 | IPTU | 101.18.0048546 | 11 | 12/11/2018 | 078587/2019 |
| ANA PAULA MADRIGAL | GBV-5867 | M.TRANS | 709.18.2874607 | 1 | 05/11/2018 | 097452/2019 |
| ANA PAULA MAEDA | FDA-6615 | M.TRANS | 709.18.2882097 | 1 | 05/11/2018 | 100501/2019 |

| | | | | | | |
|---|-----------------|---------|----------------|----|------------|-------------|
| ANA PAULA MAEDA | EQZ-2393 | M.TRANS | 709.18.2931554 | 1 | 19/11/2018 | 123182/2019 |
| ANA PAULA MAEDA | FDA-6615 | M.TRANS | 709.18.2933571 | 1 | 19/11/2018 | 124212/2019 |
| ANA PAULA MAEDA | FDA-6615 | M.TRANS | 709.18.2940311 | 1 | 28/11/2018 | 127076/2019 |
| ANA PAULA MAGDA LIMA | FFB-0419 | M.TRANS | 709.18.2910119 | 1 | 07/11/2018 | 113384/2019 |
| ANA PAULA MESQUITA | EWL-8899 | M.TRANS | 709.18.2926412 | 1 | 19/11/2018 | 120418/2019 |
| ANA PAULA MONTAGNERI NAVARRO BORTOLAMI | DAI-4634 | M.TRANS | 709.18.2934796 | 1 | 19/11/2018 | 124803/2019 |
| ANA PAULA MORAIS OLIVEIRA | FIC-3383 | M.TRANS | 709.18.2921106 | 1 | 19/11/2018 | 117611/2019 |
| ANA PAULA OLIVEIRA LEMOS LOPES | EHK-5186 | M.TRANS | 709.18.2883752 | 1 | 05/11/2018 | 101173/2019 |
| ANA PAULA PASCOAL | ERD-2403 | M.TRANS | 709.18.2925324 | 1 | 19/11/2018 | 119754/2019 |
| ANA PAULA PASCOALETTO | DGA-8591 | M.TRANS | 709.18.2929286 | 1 | 19/11/2018 | 121760/2019 |
| ANA PAULA PAULON | FJE-8933 | M.TRANS | 709.18.2905110 | 1 | 05/11/2018 | 111123/2019 |
| ANA PAULA PEDRO ACCORSI SOUZA | PWV-8263 | M.TRANS | 709.18.2881036 | 1 | 05/11/2018 | 100049/2019 |
| ANA PAULA PEDRO ACCORSI SOUZA | PWV-8263 | M.TRANS | 709.18.2923632 | 1 | 19/11/2018 | 118839/2019 |
| ANA PAULA PENHA DE OLIVEIRA AGNELLI | PWR-9639 | M.TRANS | 709.18.2924857 | 1 | 19/11/2018 | 119475/2019 |
| ANA PAULA PEREIRA | FKW-9420 | M.TRANS | 709.18.2890347 | 1 | 05/11/2018 | 103968/2019 |
| ANA PAULA PEREIRA DA SILVA | 534.303.077.000 | CIP | 105.18.0250688 | 11 | 26/11/2018 | 093583/2019 |
| ANA PAULA PIMENTEL PEDROSO | FPQ-1001 | M.TRANS | 709.18.2934497 | 1 | 19/11/2018 | 124649/2019 |
| ANA PAULA PITOL | 021.068.043.000 | IPTU | 101.18.0141230 | 11 | 18/11/2018 | 083318/2019 |
| ANA PAULA PITOL | DMJ-8847 | M.TRANS | 709.18.2929729 | 1 | 19/11/2018 | 122037/2019 |
| ANA PAULA RAPOSO DE REZENDE | GIU-2905 | M.TRANS | 709.18.2890433 | 1 | 05/11/2018 | 104003/2019 |
| ANA PAULA REIS DUARTE | OPY-1721 | M.TRANS | 709.18.2884464 | 1 | 05/11/2018 | 101482/2019 |
| ANA PAULA RODRIGUES | FOF-5716 | M.TRANS | 709.18.2924994 | 1 | 19/11/2018 | 119547/2019 |
| ANA PAULA RODRIGUES BARBOSA | | BOLSA | 716.18.0260029 | 10 | 23/11/2018 | 129740/2019 |
| ANA PAULA RODRIGUES PEREIRA FELICIO | GGI-8113 | M.TRANS | 709.18.2890976 | 1 | 05/11/2018 | 104219/2019 |
| ANA PAULA RODRIGUES PINHEIRO | DKV-3606 | M.TRANS | 709.18.2938996 | 1 | 28/11/2018 | 126436/2019 |
| ANA PAULA SAMPAIO SILVA | LTR-3878 | M.TRANS | 709.18.2889519 | 1 | 05/11/2018 | 103569/2019 |
| ANA PAULA SANTANA DE ANDRADE ARRUDA | 033.124.005.214 | IPTU | 101.18.0196045 | 11 | 18/11/2018 | 086684/2019 |
| ANA PAULA SCHERK CARDOSO | ARM-0937 | M.TRANS | 709.18.2873816 | 1 | 05/11/2018 | 097114/2019 |
| ANA PAULA SILVA DO NASCIMENTO | EBO-3566 | M.TRANS | 709.18.2880838 | 1 | 05/11/2018 | 099965/2019 |
| ANA PAULA SILVEIRA | FLB-0527 | M.TRANS | 709.18.2905996 | 1 | 05/11/2018 | 111463/2019 |
| ANA PAULA SOARES | 004.037.010.173 | IPTU | 101.18.0039287 | 11 | 10/11/2018 | 078163/2019 |
| ANA PAULA SOUZA ALVES | 003.121.008.139 | IPTU | 101.18.0035153 | 11 | 19/11/2018 | 077923/2019 |
| ANA PAULA SPALONI | ANZ-9269 | M.TRANS | 709.18.2932503 | 1 | 19/11/2018 | 123725/2019 |
| ANA PAULA SPALONI | ANZ-9269 | M.TRANS | 709.18.2933174 | 1 | 19/11/2018 | 124053/2019 |
| ANA PAULA SPINELLI NEVES | JGP-4465 | M.TRANS | 709.18.2937015 | 1 | 21/11/2018 | 125756/2019 |
| ANA PAULA TEIXEIRA | DUO-7137 | M.TRANS | 709.18.2931405 | 1 | 19/11/2018 | 123093/2019 |
| ANA PAULA TEIXEIRA CONCEICAO | FJB-1249 | M.TRANS | 709.18.2899483 | 1 | 05/11/2018 | 108545/2019 |
| ANA PAULA TEIXEIRA CONCEICAO | EPZ-0790 | M.TRANS | 709.18.2930976 | 1 | 19/11/2018 | 122851/2019 |
| ANA PAULA TORRES | EGT-6011 | M.TRANS | 709.18.2918962 | 1 | 07/11/2018 | 116951/2019 |
| ANA PAULA TORRES TOLEDO PIZA | PFH-8636 | M.TRANS | 709.18.2888404 | 1 | 05/11/2018 | 103112/2019 |
| ANA PAULA WERNECK DE SOUZA | 033.058.026.020 | IPTU | 101.18.0193360 | 11 | 18/11/2018 | 086459/2019 |
| ANA PAULA XAVIER DA SILVA | HIZ-8583 | M.TRANS | 709.18.2903415 | 1 | 05/11/2018 | 110401/2019 |
| ANA PINHEIRO DOS SANTOS | DEE-3881 | M.TRANS | 709.18.2877299 | 1 | 05/11/2018 | 098509/2019 |
| ANA PINHEIRO DOS SANTOS | DEE-3881 | M.TRANS | 709.18.2886010 | 1 | 05/11/2018 | 102077/2019 |
| ANA RAMOS SOARES | ELD-3057 | M.TRANS | 709.18.2875335 | 1 | 05/11/2018 | 097765/2019 |
| ANA RAQUEL BASSI DE SA | FPI-0035 | M.TRANS | 709.18.2890143 | 1 | 05/11/2018 | 103858/2019 |
| ANA RAQUEL BERTELLI OLIVEIRA | EBM-7850 | M.TRANS | 709.18.2940373 | 1 | 28/11/2018 | 127106/2019 |
| ANA RAQUEL LEITE BRANDAO | DDP-4928 | M.TRANS | 709.18.2882257 | 1 | 05/11/2018 | 100588/2019 |
| ANA RITA GALHARDO TUR | 024.012.068.092 | IPTU | 101.18.0147227 | 11 | 17/11/2018 | 083672/2019 |
| ANA RITA GONCALVES DE AZEVEDO | 002.076.016.004 | IPTU | 101.18.0023332 | 11 | 15/11/2018 | 077122/2019 |
| ANA RITA SOTERO DA SILVA BATISTA | CDK-7950 | M.TRANS | 709.18.2887500 | 1 | 05/11/2018 | 102698/2019 |
| ANA RODRIGUES | 031.102.057.000 | IPTU | 101.18.0183516 | 11 | 19/11/2018 | 085816/2019 |
| ANA RODRIGUES DOS SANTOS | 534.028.030.000 | IPTU | 101.18.0234345 | 11 | 18/11/2018 | 090394/2019 |
| ANA ROSA AROUCHE | 521.008.001.153 | IPTU | 101.18.0207661 | 11 | 15/11/2018 | 087710/2019 |
| ANA ROSA DA SILVA SOUZA | 533.211.037.000 | IPTU | 101.18.0230868 | 11 | 22/11/2018 | 090041/2019 |
| ANA SELIA ALCANTARA QUEIROZ BASTOS | DIQ-8543 | M.TRANS | 709.18.2906359 | 1 | 05/11/2018 | 111634/2019 |
| ANA SELMA DE OLIVEIRA FREIRE | | BOLSA | 716.18.0260090 | 10 | 23/11/2018 | 129784/2019 |
| ANA SHIRLEI TEODORO MUNIZ | EGP-3219 | M.TRANS | 709.18.2932084 | 1 | 19/11/2018 | 123501/2019 |
| ANA SHIRLEY DE ARAUJO ALVES | DXR-4512 | M.TRANS | 709.18.2899458 | 1 | 05/11/2018 | 108532/2019 |
| ANA SHIRLEY DE ARAUJO ALVES | DXR-4512 | M.TRANS | 709.18.2907884 | 1 | 05/11/2018 | 112397/2019 |
| ANA TELMA DE CARVALHO COSTA | BPF-6537 | M.TRANS | 709.18.2913136 | 1 | 07/11/2018 | 114604/2019 |
| ANA TORRES DE OLIVEIRA | EWX-2958 | M.TRANS | 709.18.2899530 | 1 | 05/11/2018 | 108571/2019 |
| ANA VALERIA MARTINS | EAK-5352 | M.TRANS | 709.18.2898576 | 1 | 05/11/2018 | 108015/2019 |
| ANA VALERIA MARTINS | EAK-5352 | M.TRANS | 709.18.2934543 | 1 | 19/11/2018 | 124673/2019 |
| ANA VILMA ALVES BATISTA | CLQ-8797 | M.TRANS | 709.18.2926271 | 1 | 19/11/2018 | 120346/2019 |
| ANABEL MORENO LIMA | FRL-5956 | M.TRANS | 709.18.2910418 | 1 | 07/11/2018 | 113499/2019 |
| ANALETEO DE LIMA FREIRE | GDC-2769 | M.TRANS | 709.18.2946024 | 1 | 28/11/2018 | 129425/2019 |
| ANADIR TEREZINHA PEREIRA FERNANDES - ESPOLIO | 021.082.055.000 | IPTU | 101.17.3032550 | 10 | 06/11/2018 | 076259/2019 |
| ANAGAIR MARIA DA SILVA | FLE-7434 | M.TRANS | 709.18.2907249 | 1 | 05/11/2018 | 112075/2019 |
| ANAILTON ROCHA LEITE | 512.031.202.000 | IPTU | 101.18.0204788 | 11 | 16/11/2018 | 087508/2019 |
| ANAILTON ROCHA LEITE | EQA-9034 | M.TRANS | 709.18.2874047 | 1 | 05/11/2018 | 097207/2019 |
| ANAILZA SANTOS DE ALMEIDA | DBR-5229 | M.TRANS | 709.18.2907312 | 1 | 05/11/2018 | 112109/2019 |
| ANALIA MOTORS COMERCIO DE VEICULOS EIRELI EPP | GHW-1212 | M.TRANS | 709.18.2873547 | 1 | 05/11/2018 | 096994/2019 |
| ANALICE DA SILVA QUINTEIRO | DKQ-4622 | M.TRANS | 709.18.2905182 | 1 | 05/11/2018 | 111151/2019 |
| ANALICE GARCIA REIS | DUP-2733 | M.TRANS | 709.18.2930453 | 1 | 19/11/2018 | 122539/2019 |
| ANALICE RODRIGUES BEU | FPH-3294 | M.TRANS | 709.18.2880193 | 1 | 05/11/2018 | 099705/2019 |
| ANALUCIA FRANCA MACHADO | FOK-0658 | M.TRANS | 709.18.2941328 | 1 | 28/11/2018 | 127565/2019 |
| ANALZITO PEREIRA DOS SANTOS | 534.106.075.000 | IPTU | 101.18.0235093 | 11 | 18/11/2018 | 090463/2019 |
| ANAMARIA DIAS MESQUITA COSTA | GBC-2078 | M.TRANS | 709.18.2893025 | 1 | 05/11/2018 | 105168/2019 |
| ANANIAS ABREU DE ALENCAR | 232.501 | P.PUBL | 707.18.0244760 | 11 | 28/11/2018 | 095763/2019 |
| ANANIAS BARBOSA OLIVEIRA | 522.015.002.000 | IPTU | 101.18.0213320 | 11 | 12/11/2018 | 088166/2019 |
| ANANIAS FERREIRA DA SILVA | EKK-8892 | M.TRANS | 709.18.2924081 | 1 | 19/11/2018 | 119048/2019 |
| ANANIAS GONCALVES DA SILVA | 522.110.007.000 | IPTU | 101.18.0214337 | 11 | 12/11/2018 | 088257/2019 |
| ANANIAS MARCOLINO DE OLIVEIRA | 533.221.039.000 | IPTU | 101.18.0231325 | 11 | 22/11/2018 | 090075/2019 |
| ANASELMA DANTAS DE OLIVEIRA | FCN-1028 | M.TRANS | 709.18.2925540 | 1 | 19/11/2018 | 119880/2019 |
| ANASTACIO DA ROCHA | 031.032.007.000 | IPTU | 101.18.0180615 | 11 | 19/11/2018 | 085610/2019 |
| ANATIVA SOUZA DE NOVAES | DAY-0436 | M.TRANS | 709.18.2877012 | 1 | 05/11/2018 | 098391/2019 |
| ANCHIETA COMERCIO DE SUCATAS LTDA EPP | EAL-8187 | M.TRANS | 709.18.2896325 | 1 | 05/11/2018 | 106827/2019 |
| ANCHIETA COMERCIO DE SUCATAS LTDA EPP | EAL-8187 | M.TRANS | 709.18.2896379 | 1 | 05/11/2018 | 106859/2019 |
| ANCHIETA COMERCIO DE SUCATAS LTDA EPP | EAL-8187 | M.TRANS | 709.18.2897651 | 1 | 05/11/2018 | 107431/2019 |
| ANCHIETA COMERCIO DE SUCATAS LTDA EPP | EAL-8187 | M.TRANS | 709.18.2899093 | 1 | 05/11/2018 | 108311/2019 |
| ANCHIETA COMERCIO DE SUCATAS LTDA EPP | EAL-8187 | M.TRANS | 709.18.2914511 | 1 | 07/11/2018 | 115064/2019 |

| | | | | | | |
|--|-----------------|---------|----------------|----|------------|-------------|
| ANCHIETA COMERCIO DE SUCATAS LTDA EPP | EAL-8187 | M.TRANS | 709.18.2923076 | 1 | 19/11/2018 | 118515/2019 |
| ANCHIETA COMERCIO DE SUCATAS LTDA EPP | EAL-8187 | M.TRANS | 709.18.2925486 | 1 | 19/11/2018 | 119841/2019 |
| ANCHIETA COMERCIO DE SUCATAS LTDA EPP | EAL-8187 | M.TRANS | 709.18.2926557 | 1 | 19/11/2018 | 120493/2019 |
| ANCHIETA COMERCIO DE SUCATAS LTDA EPP | EAL-8187 | M.TRANS | 709.18.2936920 | 1 | 21/11/2018 | 125693/2019 |
| ANCHIETA COMERCIO DE SUCATAS LTDA EPP | EAL-8187 | M.TRANS | 709.18.2942320 | 1 | 28/11/2018 | 127892/2019 |
| ANCHIETA COMERCIO DE SUCATAS LTDA EPP | EAL-8187 | M.TRANS | 709.18.2943728 | 1 | 28/11/2018 | 128440/2019 |
| ANCHIETA COMERCIO DE SUCATAS LTDA EPP | EAL-8187 | M.TRANS | 709.18.2943763 | 1 | 28/11/2018 | 128458/2019 |
| ANCHIETA COMERCIO DE SUCATAS LTDA EPP | EAL-8187 | M.TRANS | 709.18.2943955 | 1 | 28/11/2018 | 128534/2019 |
| ANCHIETA SERVICOS EDUCACIONAIS LTDA | 207.458 | ISS | 291.18.2564379 | 1 | 15/11/2018 | 094065/2019 |
| ANCHIETA SERVICOS EDUCACIONAIS LTDA | 207.458 | ISS | 292.18.2562231 | 1 | 15/11/2018 | 094714/2019 |
| ANCHIETA SERVICOS EDUCACIONAIS LTDA | 218.844 | ISS | 292.18.2562241 | 1 | 15/11/2018 | 094715/2019 |
| ANCHIETA SERVICOS EDUCACIONAIS LTDA | 218.843 | ISS | 292.18.2562246 | 1 | 15/11/2018 | 094716/2019 |
| ANCHOVA INVESTIMENTOS E PARTICIPACOES LT | AEW-4567 | M.TRANS | 709.18.2941199 | 1 | 28/11/2018 | 127492/2019 |
| ANDELON CARDOSO DOS SANTOS TRINDADE | DNZ-7518 | M.TRANS | 709.18.2874807 | 1 | 05/11/2018 | 097536/2019 |
| ANDERSON SOUZA SILVA | FOB-5408 | M.TRANS | 709.18.2917434 | 1 | 07/11/2018 | 116172/2019 |
| ANDERSON VALDIVINO GOMES | EEL-9326 | M.TRANS | 709.18.2900304 | 1 | 05/11/2018 | 108922/2019 |
| ANDERSON VALDIVINO GOMES | EEL-9326 | M.TRANS | 709.18.2900783 | 1 | 05/11/2018 | 109154/2019 |
| ANDERSON VALDIVINO GOMES | EEL-9326 | M.TRANS | 709.18.2901243 | 1 | 05/11/2018 | 109374/2019 |
| ANDERSON VALDIVINO GOMES | EEL-9326 | M.TRANS | 709.18.2918164 | 1 | 07/11/2018 | 116567/2019 |
| ANDERSON ALMEIDA DE SOUZA ME | DPK-3522 | M.TRANS | 709.18.2913526 | 1 | 07/11/2018 | 114767/2019 |
| ANDERSON ALVES DOS SANTOS | 533.016.016.000 | CIP | 105.18.0249814 | 11 | 26/11/2018 | 093170/2019 |
| ANDERSON ALVES VIEIRA | CJL-5735 | M.TRANS | 709.18.2936921 | 1 | 21/11/2018 | 125694/2019 |
| ANDERSON AMARO MAGALHAES DA SILVA | EOS-6968 | M.TRANS | 709.18.2925199 | 1 | 19/11/2018 | 119681/2019 |
| ANDERSON ANDRE SANTOS | FLW-6450 | M.TRANS | 709.18.2873064 | 1 | 05/11/2018 | 096787/2019 |
| ANDERSON ANTONIETTI LEITE | EBR-9900 | M.TRANS | 709.18.2876241 | 1 | 05/11/2018 | 098109/2019 |
| ANDERSON ANTONIO DA SILVA DOS SANTOS | EOL-1172 | M.TRANS | 709.18.2930781 | 1 | 19/11/2018 | 122746/2019 |
| ANDERSON ANTONIO FRANCO | 021.001.037.125 | IPTU | 101.18.0136338 | 11 | 18/11/2018 | 083000/2019 |
| ANDERSON ANTONIO MARTINS TRANSPORTE ME | BTO-7463 | M.TRANS | 709.18.2942905 | 1 | 28/11/2018 | 128081/2019 |
| ANDERSON ANTONIO MARTINS TRANSPORTE ME | BTO-7463 | M.TRANS | 709.18.2942908 | 1 | 28/11/2018 | 128083/2019 |
| ANDERSON APARECIDO DE ANDRADE | FNI-2046 | M.TRANS | 709.18.2875177 | 1 | 05/11/2018 | 097699/2019 |
| ANDERSON APARECIDO DE OLIVEIRA | 003.047.012.979 | IPTU | 101.18.0029527 | 11 | 19/11/2018 | 077437/2019 |
| ANDERSON APARECIDO DE OLIVEIRA | 620.545.060.000 | CIP | 105.18.0251273 | 11 | 26/11/2018 | 093773/2019 |
| ANDERSON APARECIDO MENDES | CWO-8442 | M.TRANS | 709.18.2894019 | 1 | 05/11/2018 | 105692/2019 |
| ANDERSON ARATA AZEVEDO | 532.032.009.000 | CIP | 105.18.0248994 | 11 | 26/11/2018 | 092814/2019 |
| ANDERSON ARAUJO BORGES | 027.157.045.000 | IPTU | 101.18.0168108 | 11 | 15/11/2018 | 084918/2019 |
| ANDERSON BERGAMO | FGP-1083 | M.TRANS | 709.18.2940875 | 1 | 28/11/2018 | 127321/2019 |
| ANDERSON BERTOLINO DIAS | EJG-3585 | M.TRANS | 709.18.2883589 | 1 | 05/11/2018 | 101099/2019 |
| ANDERSON BEZERRA DA SILVA | BIC-7411 | M.TRANS | 709.18.2909111 | 1 | 05/11/2018 | 112961/2019 |
| ANDERSON BIAZOTO DOS SANTOS | EVL-8083 | M.TRANS | 709.18.2935057 | 1 | 19/11/2018 | 124945/2019 |
| ANDERSON CAIO DE SOUZA FAGUNDES | DVC-4863 | M.TRANS | 709.18.2928658 | 1 | 19/11/2018 | 121469/2019 |
| ANDERSON CAMARGO DE CASTRO | 001.068.256.389 | IPTU | 101.18.0011994 | 11 | 16/11/2018 | 076605/2019 |
| ANDERSON CANDIDO MARTINS | GCI-2850 | M.TRANS | 709.18.2894290 | 1 | 05/11/2018 | 105846/2019 |
| ANDERSON CARLOS MARTINS | FHF-0215 | M.TRANS | 709.18.2932821 | 1 | 19/11/2018 | 123871/2019 |
| ANDERSON CARLOS PEREIRA | EFS-3673 | M.TRANS | 709.18.2879499 | 1 | 05/11/2018 | 099438/2019 |
| ANDERSON CAVALCANTE SILVA | DXW-2663 | M.TRANS | 709.18.2901955 | 1 | 05/11/2018 | 109705/2019 |
| ANDERSON CAVALCANTE SILVA | DXW-2663 | M.TRANS | 709.18.2919344 | 1 | 07/11/2018 | 117114/2019 |
| ANDERSON CESAR MEZADRI | DQQ-6164 | M.TRANS | 709.18.2892093 | 1 | 05/11/2018 | 104699/2019 |
| ANDERSON CHIARATO DA COSTA | CTC-4742 | M.TRANS | 709.18.2882926 | 1 | 05/11/2018 | 100850/2019 |
| ANDERSON CHIMANSKI JELDE | 024.019.091.274 | IPTU | 101.18.0148293 | 11 | 17/11/2018 | 083736/2019 |
| ANDERSON CHUQUI DEODATO | DIB-9261 | M.TRANS | 709.18.2872664 | 1 | 05/11/2018 | 096620/2019 |
| ANDERSON CLAYTON GALARDI | FXE-3645 | M.TRANS | 709.18.2908360 | 1 | 05/11/2018 | 112607/2019 |
| ANDERSON CLEITON BERNARDINO DE MELO | 020.005.030.141 | IPTU | 101.18.0130552 | 11 | 17/11/2018 | 082625/2019 |
| ANDERSON COELHO DA SILVA | 004.018.183.127 | IPTU | 101.18.0037903 | 11 | 17/11/2018 | 078066/2019 |
| ANDERSON CONCON | GKB-1594 | M.TRANS | 709.18.2926798 | 1 | 19/11/2018 | 120599/2019 |
| ANDERSON CONRRADO DOS SANTOS | FMZ-0515 | M.TRANS | 709.18.2873307 | 1 | 05/11/2018 | 096890/2019 |
| ANDERSON CORDEIRO PEREIRA | ELL-5181 | M.TRANS | 709.18.2872269 | 1 | 05/11/2018 | 096448/2019 |
| ANDERSON COUTO BASTO | ECH-8278 | M.TRANS | 709.18.2902908 | 1 | 05/11/2018 | 110149/2019 |
| ANDERSON CRISTIANO GALO | ENL-3376 | M.TRANS | 709.18.2889998 | 1 | 05/11/2018 | 103787/2019 |
| ANDERSON DA COSTA CRUZ | FXM-5239 | M.TRANS | 709.18.2936281 | 1 | 21/11/2018 | 125368/2019 |
| ANDERSON DA SILVA | 030.097.273.046 | IPTU | 101.18.0177203 | 11 | 18/11/2018 | 085418/2019 |
| ANDERSON DA SILVA | EYY-5147 | M.TRANS | 709.18.2874980 | 1 | 05/11/2018 | 097603/2019 |
| ANDERSON DA SILVA ARAUJO | CJB-4677 | M.TRANS | 709.18.2909678 | 1 | 07/11/2018 | 113197/2019 |
| ANDERSON DA SILVA GOMES | ESE-7199 | M.TRANS | 709.18.2907619 | 1 | 05/11/2018 | 112259/2019 |
| ANDERSON DA SILVA LEITE | CNW-6203 | M.TRANS | 709.18.2893700 | 1 | 05/11/2018 | 105520/2019 |
| ANDERSON DA SILVA OLIVEIRA LOC MUSIC ME | FHU-5948 | M.TRANS | 709.18.2896201 | 1 | 05/11/2018 | 106773/2019 |
| ANDERSON DA SILVA PACHECO | EUB-8006 | M.TRANS | 709.18.2885870 | 1 | 05/11/2018 | 102015/2019 |
| ANDERSON DA SILVA PEDROSO | EKC-8670 | M.TRANS | 709.18.2909506 | 1 | 07/11/2018 | 113105/2019 |
| ANDERSON DA SILVA POCAIA | 007.074.005.146 | IPTU | 101.18.0068875 | 11 | 12/11/2018 | 079657/2019 |
| ANDERSON DANIEL HONORIO | MDT-4881 | M.TRANS | 709.18.2911777 | 1 | 07/11/2018 | 114002/2019 |
| ANDERSON DE ALMEIDA OLIVEIRA | FXL-7718 | M.TRANS | 709.18.2918129 | 1 | 07/11/2018 | 116546/2019 |
| ANDERSON DE AZEVEDO DE ANDRADE | JKU-8594 | M.TRANS | 709.18.2917436 | 1 | 07/11/2018 | 116174/2019 |
| ANDERSON DE CARVALHO | FYU-7353 | M.TRANS | 709.18.2880582 | 1 | 05/11/2018 | 099878/2019 |
| ANDERSON DE JESUS | BGZ-8169 | M.TRANS | 709.18.2926058 | 1 | 19/11/2018 | 120220/2019 |
| ANDERSON DE JESUS LOPES | BGW-6078 | M.TRANS | 709.18.2909523 | 1 | 07/11/2018 | 113115/2019 |
| ANDERSON DE MELO RODRIGUES | EIO-9772 | M.TRANS | 709.18.2880319 | 1 | 05/11/2018 | 099767/2019 |
| ANDERSON DE MELO RODRIGUES | EIO-9772 | M.TRANS | 709.18.2939124 | 1 | 28/11/2018 | 126501/2019 |
| ANDERSON DE OLIVEIRA ALEXANDRE | 251.075 | TX/PPUB | 708.18.2618263 | 4 | 01/11/2018 | 095995/2019 |
| ANDERSON DE OLIVEIRA ESTEVAM | FSI-9857 | M.TRANS | 709.18.2908818 | 1 | 05/11/2018 | 112819/2019 |
| ANDERSON DE OLIVEIRA LIRA | 012.028.014.000 | IPTU | 101.18.0094891 | 11 | 17/11/2018 | 080624/2019 |
| ANDERSON DE OLIVEIRA REIS | 016.015.104.202 | IPTU | 101.18.0112715 | 11 | 12/11/2018 | 081567/2019 |
| ANDERSON DE PAULA | FFN-7159 | M.TRANS | 709.18.2884306 | 1 | 05/11/2018 | 101410/2019 |
| ANDERSON DE PAULA SANTOS | FDB-4170 | M.TRANS | 709.18.2886698 | 1 | 05/11/2018 | 102368/2019 |
| ANDERSON DE QUEIROZ | 021.052.016.000 | IPTU | 101.18.0140584 | 11 | 18/11/2018 | 083268/2019 |
| ANDERSON DE SOUZA VIANA SANTOS | EQA-4462 | M.TRANS | 709.18.2907263 | 1 | 05/11/2018 | 112080/2019 |
| ANDERSON DIAS DA SILVA | DQC-9772 | M.TRANS | 709.18.2933944 | 1 | 19/11/2018 | 124374/2019 |
| ANDERSON DINIZ DA SILVA | FFH-0130 | M.TRANS | 709.18.2882122 | 1 | 05/11/2018 | 100519/2019 |
| ANDERSON DINIZ DA SILVA | FFH-0130 | M.TRANS | 709.18.2882150 | 1 | 05/11/2018 | 100532/2019 |
| ANDERSON DINIZ DA SILVA | FFH-0130 | M.TRANS | 709.18.2910026 | 1 | 07/11/2018 | 113337/2019 |
| ANDERSON DO NASCIMENTO RODRIGUES | CJB-3251 | M.TRANS | 709.18.2921244 | 1 | 19/11/2018 | 117683/2019 |
| ANDERSON DOS SANTOS | CTJ-7070 | M.TRANS | 709.18.2898773 | 1 | 05/11/2018 | 108117/2019 |
| ANDERSON DOS SANTOS | CTJ-7070 | M.TRANS | 709.18.2899097 | 1 | 05/11/2018 | 108313/2019 |
| ANDERSON DOS SANTOS | CTJ-7070 | M.TRANS | 709.18.2908445 | 1 | 05/11/2018 | 112655/2019 |

| | | | | | | |
|--|-----------------|---------|----------------|----|------------|-------------|
| ANDERSON DOS SANTOS | CTJ-7070 | M.TRANS | 709.18.2934943 | 1 | 19/11/2018 | 124880/2019 |
| ANDERSON DOS SANTOS LOZANO | BOD-7434 | M.TRANS | 709.18.2936956 | 1 | 21/11/2018 | 125715/2019 |
| ANDERSON DOS SANTOS REIS | 016.015.128.069 | IPTU | 101.18.0114380 | 11 | 12/11/2018 | 081706/2019 |
| ANDERSON DUARTE PINHEIRO | FTL-8270 | M.TRANS | 709.18.2919273 | 1 | 07/11/2018 | 117079/2019 |
| ANDERSON EQUITERIO DA SILVA | FXI-8957 | M.TRANS | 709.18.2931307 | 1 | 19/11/2018 | 123030/2019 |
| ANDERSON ERCOLE | EUJ-3865 | M.TRANS | 709.18.2936864 | 1 | 21/11/2018 | 125659/2019 |
| ANDERSON EUFRASIO | 014.019.021.160 | IPTU | 101.18.0104480 | 11 | 12/11/2018 | 081036/2019 |
| ANDERSON FELIPE MARQUES PEREIRA | HNA-9515 | M.TRANS | 709.18.2907027 | 1 | 05/11/2018 | 111974/2019 |
| ANDERSON FERNANDES LUCIO | DBO-5064 | M.TRANS | 709.18.2897772 | 1 | 05/11/2018 | 107506/2019 |
| ANDERSON FERNANDES TEIXEIRA DOS SANTOS | DRU-4333 | M.TRANS | 709.18.2905588 | 1 | 05/11/2018 | 111305/2019 |
| ANDERSON FERREIRA ARRUDA | AHV-6347 | M.TRANS | 709.18.2936448 | 1 | 21/11/2018 | 125444/2019 |
| ANDERSON FERREIRA BUENO | HNP-9775 | M.TRANS | 709.18.2931435 | 1 | 19/11/2018 | 123114/2019 |
| ANDERSON FERREIRA DUARTE | 004.018.185.135 | IPTU | 101.18.0038140 | 11 | 17/11/2018 | 078083/2019 |
| ANDERSON FIORI | DKX-7597 | M.TRANS | 709.18.2902997 | 1 | 05/11/2018 | 110194/2019 |
| ANDERSON FRAGA DE SOUZA | DMW-7464 | M.TRANS | 709.18.2885444 | 1 | 05/11/2018 | 101845/2019 |
| ANDERSON FRANCISCO DE LIMA SILVA | EAL-1138 | M.TRANS | 709.18.2931203 | 1 | 19/11/2018 | 122971/2019 |
| ANDERSON FRANCISCO DE OLIVEIRA | 003.064.031.002 | IPTU | 101.18.0032308 | 11 | 19/11/2018 | 077731/2019 |
| ANDERSON GABRIEL SOFIATI | DXW-1234 | M.TRANS | 709.18.2907590 | 1 | 05/11/2018 | 112245/2019 |
| ANDERSON GARCIA DE ANDRADE | FEE-7729 | M.TRANS | 709.18.2899769 | 1 | 05/11/2018 | 108680/2019 |
| ANDERSON GARCIA DE SOUZA | 001.068.256.779 | IPTU | 101.18.0012382 | 11 | 16/11/2018 | 076626/2019 |
| ANDERSON GERALDO NASCIMENTO | DHC-1979 | M.TRANS | 709.18.2880026 | 1 | 05/11/2018 | 099639/2019 |
| ANDERSON GERALDO NASCIMENTO | DHC-1979 | M.TRANS | 709.18.2910048 | 1 | 07/11/2018 | 113348/2019 |
| ANDERSON GERALDO NASCIMENTO | DHC-1979 | M.TRANS | 709.18.2925492 | 1 | 19/11/2018 | 119844/2019 |
| ANDERSON GONCALVES NUNES MENDES | EKY-9141 | M.TRANS | 709.18.2936333 | 1 | 21/11/2018 | 125390/2019 |
| ANDERSON GUIMARAES DE OLIVEIRA | 530.114.039.000 | IPTU | 101.18.0219126 | 11 | 12/11/2018 | 088852/2019 |
| ANDERSON HENRIQUE DA SILVA | EDB-1022 | M.TRANS | 709.18.2878979 | 1 | 05/11/2018 | 099232/2019 |
| ANDERSON HENRIQUE DA SILVA | EDB-1022 | M.TRANS | 709.18.2883949 | 1 | 05/11/2018 | 101257/2019 |
| ANDERSON HERNANDES | DEZ-6702 | M.TRANS | 709.18.2876330 | 1 | 05/11/2018 | 098154/2019 |
| ANDERSON HERNANDES BATISTA | 533.224.048.000 | IPTU | 101.18.0231481 | 11 | 18/11/2018 | 090089/2019 |
| ANDERSON HONORATO DA SILVA | FDE-9209 | M.TRANS | 709.18.2938726 | 1 | 28/11/2018 | 126291/2019 |
| ANDERSON IDLER | EKY-8411 | M.TRANS | 709.18.2879968 | 1 | 05/11/2018 | 099614/2019 |
| ANDERSON JARDIM LOUZANO | 006.075.136.011 | IPTU | 101.18.0061230 | 11 | 16/11/2018 | 079358/2019 |
| ANDERSON JORDAO BERNANRDO FELIX | 002.073.026.608 | IPTU | 101.18.0022410 | 11 | 15/11/2018 | 077068/2019 |
| ANDERSON JOSE DA SILVA | EBP-5516 | M.TRANS | 709.18.2936011 | 1 | 21/11/2018 | 125261/2019 |
| ANDERSON KAINENG | 003.047.016.973 | IPTU | 101.18.0031504 | 11 | 19/11/2018 | 077674/2019 |
| ANDERSON KEIDY TOMIMORI | AJN-4562 | M.TRANS | 709.18.2917500 | 1 | 07/11/2018 | 116214/2019 |
| ANDERSON LEONARDO SANCHES | PUI-2588 | M.TRANS | 709.18.2871485 | 1 | 05/11/2018 | 096108/2019 |
| ANDERSON LEONARDO SANCHES | PUI-2588 | M.TRANS | 709.18.2881451 | 1 | 05/11/2018 | 102017/2019 |
| ANDERSON LEONARDO SANCHES | PUI-2588 | M.TRANS | 709.18.2903188 | 1 | 05/11/2018 | 110281/2019 |
| ANDERSON LEONARDO SANCHES | PUI-2588 | M.TRANS | 709.18.2909223 | 1 | 07/11/2018 | 112968/2019 |
| ANDERSON LUIS DE SOUZA | FPK-7845 | M.TRANS | 709.18.2919177 | 1 | 07/11/2018 | 117033/2019 |
| ANDERSON LUIS GALVAO DE CASTRO | EXZ-7816 | M.TRANS | 709.18.2899210 | 1 | 05/11/2018 | 108387/2019 |
| ANDERSON LUIS MENEGATTI | 033.057.039.000 | IPTU | 101.18.0193321 | 11 | 18/11/2018 | 086454/2019 |
| ANDERSON LUIS SANTOS DA SILVA | 032.048.041.000 | IPTU | 101.18.0187639 | 11 | 19/11/2018 | 086089/2019 |
| ANDERSON LUIZ BARROS LEITE | BUL-1784 | M.TRANS | 709.18.2937227 | 1 | 21/11/2018 | 125876/2019 |
| ANDERSON LUZ DE OLIVEIRA | 016.015.121.172 | IPTU | 101.18.0112923 | 11 | 12/11/2018 | 081582/2019 |
| ANDERSON MACENA DE LIMA | FZO-5159 | M.TRANS | 709.18.2935123 | 1 | 19/11/2018 | 124981/2019 |
| ANDERSON MACIEL DE ARAUJO | 001.068.256.211 | IPTU | 101.18.0011816 | 11 | 16/11/2018 | 076596/2019 |
| ANDERSON MANENTE LOPES | 511.001.041.079 | IPTU | 101.18.0200897 | 11 | 17/11/2018 | 087103/2019 |
| ANDERSON MANUEL DA SILVA | | PP/FUNE | 702.17.4007710 | 11 | 21/11/2018 | 095147/2019 |
| ANDERSON MARCELO GUIO | DNT-5657 | M.TRANS | 709.18.2936539 | 1 | 21/11/2018 | 125497/2019 |
| ANDERSON MARCIO FERREIRA RIBEIRO | 533.112.007.000 | IPTU | 101.18.0229851 | 11 | 18/11/2018 | 089945/2019 |
| ANDERSON MARQUES MORGORA | 033.002.093.000 | IPTU | 101.18.0190208 | 11 | 18/11/2018 | 086241/2019 |
| ANDERSON MARQUES MOLGORA | EBV-8660 | M.TRANS | 709.18.2928358 | 1 | 19/11/2018 | 121327/2019 |
| ANDERSON MARTIN ALVES | EKO-4369 | M.TRANS | 709.18.2918468 | 1 | 07/11/2018 | 116710/2019 |
| ANDERSON MARTINS | PPR-8438 | M.TRANS | 709.18.2874792 | 1 | 05/11/2018 | 097530/2019 |
| ANDERSON MARTINS | DPR-8438 | M.TRANS | 709.18.2903972 | 1 | 05/11/2018 | 110657/2019 |
| ANDERSON MARTINS FERREIRA | FDM-0279 | M.TRANS | 709.18.2906779 | 1 | 05/11/2018 | 111852/2019 |
| ANDERSON MARTINS SALLGADO | DIH-1887 | M.TRANS | 709.18.2933158 | 1 | 19/11/2018 | 124046/2019 |
| ANDERSON MATOS DOS SANTOS | CIL-8799 | M.TRANS | 709.18.2933812 | 1 | 19/11/2018 | 124301/2019 |
| ANDERSON MELO SILVA | GFL-3219 | M.TRANS | 709.18.2882680 | 1 | 05/11/2018 | 100749/2019 |
| ANDERSON MINUTI CECYN | GCK-7278 | M.TRANS | 709.18.2929200 | 1 | 19/11/2018 | 121720/2019 |
| ANDERSON MIRANDA MARCELINO | EZN-2049 | M.TRANS | 709.18.2935494 | 1 | 21/11/2018 | 125027/2019 |
| ANDERSON MONTEIRO LIMA | EIP-5502 | M.TRANS | 709.18.2928879 | 1 | 19/11/2018 | 121570/2019 |
| ANDERSON MOREIRA DOS SANTOS | EBV-4801 | M.TRANS | 709.18.2893166 | 1 | 05/11/2018 | 105234/2019 |
| ANDERSON PARANHOS DE ARAUJO | 029.008.073.000 | IPTU | 101.18.0169381 | 11 | 16/11/2018 | 085003/2019 |
| ANDERSON PAULO DA SILVA | ELF-3386 | M.TRANS | 709.18.2883511 | 1 | 05/11/2018 | 101073/2019 |
| ANDERSON PAULO DE SOUZA | 029.061.013.068 | IPTU | 101.18.0172110 | 11 | 16/11/2018 | 085125/2019 |
| ANDERSON PEREIRA | CAI-7613 | M.TRANS | 709.18.2908970 | 1 | 05/11/2018 | 112883/2019 |
| ANDERSON PEREIRA DOS SANTOS | FWZ-5847 | M.TRANS | 709.18.2874860 | 1 | 05/11/2018 | 097563/2019 |
| ANDERSON PEREIRA RODRIGUES | FMF-6148 | M.TRANS | 709.18.2888524 | 1 | 05/11/2018 | 103156/2019 |
| ANDERSON PINHEIRO VALLOTO | BOM-3035 | M.TRANS | 709.18.2888025 | 1 | 05/11/2018 | 102948/2019 |
| ANDERSON PINHEIRO VALLOTO | BOM-3035 | M.TRANS | 709.18.2911419 | 1 | 07/11/2018 | 113857/2019 |
| ANDERSON PINHEIRO VALLOTO | BOM-3035 | M.TRANS | 709.18.2911505 | 1 | 07/11/2018 | 113891/2019 |
| ANDERSON RICARDO DE ALMEIDA | CDB-0499 | M.TRANS | 709.18.2929771 | 1 | 19/11/2018 | 122057/2019 |
| ANDERSON RICARDO GALCERAM | MWB-9362 | M.TRANS | 709.18.2893204 | 1 | 05/11/2018 | 105254/2019 |
| ANDERSON ROBERTO LAGO DE SANTANA | 015.029.026.334 | IPTU | 101.18.0107915 | 11 | 12/11/2018 | 081288/2019 |
| ANDERSON ROBERTO PEDROSO | EEW-0450 | M.TRANS | 709.18.2926116 | 1 | 19/11/2018 | 120253/2019 |
| ANDERSON RODRIGO DOS SANTOS SILVA | DIH-4593 | M.TRANS | 709.18.2872208 | 1 | 05/11/2018 | 096420/2019 |
| ANDERSON RODRIGO F LIMA | EAL-3715 | M.TRANS | 709.18.2936592 | 1 | 21/11/2018 | 125522/2019 |
| ANDERSON RODRIGO NOVELI | DIE-2788 | M.TRANS | 709.18.2871725 | 1 | 05/11/2018 | 096208/2019 |
| ANDERSON RODRIGUES | 012.057.030.018 | IPTU | 101.18.0096790 | 11 | 17/11/2018 | 080703/2019 |
| ANDERSON RODRIGUES | 266.034 | TFFP/FX | 406.18.2868241 | 2 | 22/11/2018 | 095021/2019 |
| ANDERSON RODRIGUES DA SILVA | GJH-9238 | M.TRANS | 709.18.2906168 | 1 | 05/11/2018 | 111543/2019 |
| ANDERSON RODRIGUES DE SOUSA | FSW-8954 | M.TRANS | 709.18.2940005 | 1 | 28/11/2018 | 126918/2019 |
| ANDERSON RODRIGUES DE SOUZA | GRY-1992 | M.TRANS | 709.18.2892253 | 1 | 05/11/2018 | 104775/2019 |
| ANDERSON RODRIGUES SIMAO | EUK-6145 | M.TRANS | 709.18.2925906 | 1 | 19/11/2018 | 120123/2019 |
| ANDERSON RODRIGUES VIEIRA | HNZ-3081 | M.TRANS | 709.18.2871499 | 1 | 05/11/2018 | 096117/2019 |
| ANDERSON ROGERIO RODRIGUES DE SOUZA | DIR-8295 | M.TRANS | 709.18.2920937 | 1 | 19/11/2018 | 117539/2019 |
| ANDERSON ROSA SILVA | CIE-1725 | M.TRANS | 709.18.2874081 | 1 | 05/11/2018 | 097229/2019 |
| ANDERSON SALDANHA | 31.055.033.000 | CIP | 105.18.0246941 | 11 | 26/11/2018 | 092267/2019 |
| ANDERSON SANTANA DE ARAUJO | 021.090.049.000 | IPTU | 101.18.0141938 | 11 | 18/11/2018 | 083355/2019 |

| | | | | | | |
|--|-----------------|---------|----------------|----|------------|-------------|
| ANDERSON SANTANA DOS SANTOS | FGC-6375 | M.TRANS | 709.18.2891641 | 1 | 05/11/2018 | 104500/2019 |
| ANDERSON SANTOS DA SILVA | FCM-0958 | M.TRANS | 709.18.2921890 | 1 | 19/11/2018 | 117930/2019 |
| ANDERSON SANTOS DE OLIVEIRA | KWR-7458 | M.TRANS | 709.18.2945172 | 1 | 28/11/2018 | 129027/2019 |
| ANDERSON SANTOS PAIVA | LRO-9682 | M.TRANS | 709.18.2891920 | 1 | 05/11/2018 | 104624/2019 |
| ANDERSON SUZUKI ME | FUO-1920 | M.TRANS | 709.18.2895925 | 1 | 05/11/2018 | 106664/2019 |
| ANDERSON TAMBALO DE OLIVEIRA | 524.429.030.000 | IPU | 101.18.0218286 | 11 | 17/11/2018 | 088708/2019 |
| ANDERSON TIRITAN ROSSINI | FYO-6488 | M.TRANS | 709.18.2876325 | 1 | 05/11/2018 | 098151/2019 |
| ANDERSON TOLOZANA DE CASTRO | 018.042.005.049 | IPU | 101.18.0123527 | 11 | 13/11/2018 | 082190/2019 |
| ANDERSON VALICELLI | DKZ-3546 | M.TRANS | 709.18.2946111 | 1 | 28/11/2018 | 129466/2019 |
| ANDERSON VICENTE GARCIA | DUR-6570 | M.TRANS | 709.18.2931885 | 1 | 19/11/2018 | 123379/2019 |
| ANDERSON VIEIRA | 532.307.047.000 | CIP | 105.18.0249495 | 11 | 26/11/2018 | 093009/2019 |
| ANDERSON VIEIRA DA SILVA | EKQ-5808 | M.TRANS | 709.18.2874416 | 1 | 05/11/2018 | 097380/2019 |
| ANDERSON VIEIRA DOS SANTOS | EBE-9772 | M.TRANS | 709.18.2898103 | 1 | 05/11/2018 | 107709/2019 |
| ANDERSON VIEIRA SILVA | CRD-8404 | M.TRANS | 709.18.2929879 | 1 | 19/11/2018 | 122114/2019 |
| ANDERSON VITORINO BATISTA | DTR-4025 | M.TRANS | 709.18.2906018 | 1 | 05/11/2018 | 111471/2019 |
| ANDERSON VITORINO BATISTA | DTR-4025 | M.TRANS | 709.18.2911354 | 1 | 07/11/2018 | 113832/2019 |
| ANDERSON WILLIAN MARTINS | EAI-2251 | M.TRANS | 709.18.2905913 | 1 | 05/11/2018 | 111425/2019 |
| ANDEYARA I C PROD ALIM LTDA ME | FBA-7790 | M.TRANS | 709.18.2918752 | 1 | 07/11/2018 | 116837/2019 |
| ANDIARA ALESSANDRA FERREIRA | EBE-8642 | M.TRANS | 709.18.2880270 | 1 | 05/11/2018 | 099744/2019 |
| ANDRA VEICULOS LTDA | CNF-6248 | M.TRANS | 709.18.2913073 | 1 | 07/11/2018 | 114579/2019 |
| ANDRA VEICULOS LTDA | CNF-6248 | M.TRANS | 709.18.2915416 | 1 | 07/11/2018 | 115347/2019 |
| ANDRA VEICULOS LTDA | CNF-6248 | M.TRANS | 709.18.2915505 | 1 | 07/11/2018 | 115370/2019 |
| ANDRA VEICULOS LTDA | CNF-6248 | M.TRANS | 709.18.2915515 | 1 | 07/11/2018 | 115374/2019 |
| ANDRA VEICULOS LTDA | CNF-6248 | M.TRANS | 709.18.2925599 | 1 | 19/11/2018 | 119922/2019 |
| ANDRA VEICULOS LTDA | CNF-6248 | M.TRANS | 709.18.2929737 | 1 | 19/11/2018 | 122040/2019 |
| ANDRA VEICULOS LTDA | CNF-6248 | M.TRANS | 709.18.2936595 | 1 | 21/11/2018 | 125524/2019 |
| ANDRA VEICULOS LTDA | CNF-6248 | M.TRANS | 709.18.2943333 | 1 | 28/11/2018 | 128234/2019 |
| ANDRA VEICULOS LTDA | CNF-6248 | M.TRANS | 709.18.2943387 | 1 | 28/11/2018 | 128258/2019 |
| ANDRA VEICULOS LTDA | CNF-6248 | M.TRANS | 709.18.2943390 | 1 | 28/11/2018 | 128260/2019 |
| ANDRADE BOSS CONTABILIDADE LTDA ME | DXI-6950 | M.TRANS | 709.18.2894780 | 1 | 05/11/2018 | 106106/2019 |
| ANDRADE DIESEL PECAS E ACESSORIOS LTDA E | GHQ-2088 | M.TRANS | 709.18.2911882 | 1 | 07/11/2018 | 114040/2019 |
| ANDRADE E MATINS VEICULOS | FOL-9870 | M.TRANS | 709.18.2913772 | 1 | 07/11/2018 | 114851/2019 |
| ANDRADE E MATINS VEICULOS | FOL-9870 | M.TRANS | 709.18.2915707 | 1 | 07/11/2018 | 115475/2019 |
| ANDRADE E MATINS VEICULOS | FOL-9870 | M.TRANS | 709.18.2915708 | 1 | 07/11/2018 | 115476/2019 |
| ANDRADE TRANSPORTES E ENCOMENDAS LTDA ME | CPZ-2593 | M.TRANS | 709.18.2944664 | 1 | 28/11/2018 | 128791/2019 |
| ANDRE AFONSO ALMEIDA | FXW-1460 | M.TRANS | 709.18.2924469 | 1 | 19/11/2018 | 119249/2019 |
| ANDRE ALEXANDRE MACHADO | DQY-4686 | M.TRANS | 709.18.2929242 | 1 | 19/11/2018 | 121735/2019 |
| ANDRE ALMIR DA ASSUNCAO | 021.043.103.224 | IPU | 101.18.0139990 | 11 | 18/11/2018 | 083236/2019 |
| ANDRE ALVES | 009.091.039.064 | IPU | 101.18.0080162 | 11 | 17/11/2018 | 080039/2019 |
| ANDRE ALVES FERNANDES | DBY-3932 | M.TRANS | 709.18.2907759 | 1 | 05/11/2018 | 112326/2019 |
| ANDRE ALVES NIGRA | CAF-7606 | M.TRANS | 709.18.2945404 | 1 | 28/11/2018 | 129146/2019 |
| ANDRE ALVES RODRIGUES | 018.032.160.028 | IPU | 101.18.0122288 | 11 | 19/11/2018 | 082082/2019 |
| ANDRE ALVES SOARES | GHZ-3668 | M.TRANS | 709.18.2942861 | 1 | 28/11/2018 | 128068/2019 |
| ANDRE ANANIAS ALVES | EUU-1317 | M.TRANS | 709.18.2898189 | 1 | 05/11/2018 | 107762/2019 |
| ANDRE APARECIDO BEZERRA CHAVES | 013.042.040.005 | IPU | 101.18.0102416 | 11 | 15/11/2018 | 080941/2019 |
| ANDRE ARAUJO SOARES RODRIGUES | FFE-4658 | M.TRANS | 709.18.2912088 | 1 | 07/11/2018 | 114138/2019 |
| ANDRE AUGUSTO | FGZ-0941 | M.TRANS | 709.18.2920822 | 1 | 19/11/2018 | 117483/2019 |
| ANDRE AUGUSTO DOS SANTOS | GAT-0193 | M.TRANS | 709.18.2875675 | 1 | 05/11/2018 | 097910/2019 |
| ANDRE AUGUSTO FLORES | 030.097.275.017 | IPU | 101.18.0177315 | 11 | 18/11/2018 | 085432/2019 |
| ANDRE AUGUSTO LEMES MARTINS | 033.002.250.262 | IPU | 101.18.0190660 | 11 | 18/11/2018 | 086284/2019 |
| ANDRE AUGUSTO MOURA MONTANHANA | 031.136.020.000 | IPU | 101.18.0184962 | 11 | 19/11/2018 | 085890/2019 |
| ANDRE AUGUSTO NICOLAI | FJZ-3378 | M.TRANS | 709.18.2872191 | 1 | 05/11/2018 | 096412/2019 |
| ANDRE AUGUSTO NUNES LOPES | 020.029.087.028 | IPU | 101.18.0131718 | 11 | 17/11/2018 | 082714/2019 |
| ANDRE AVELINO COELHO - ESPOLIO DE | 001.121.003.000 | IPU | 101.18.0014921 | 11 | 16/11/2018 | 076727/2019 |
| ANDRE AVELINO COELHO - ESPOLIO DE | 511.201.003.000 | IPU | 101.18.0201740 | 11 | 17/11/2018 | 087216/2019 |
| ANDRE AVELINO COELHO - ESPOLIO DE | 511.201.003.000 | IPU | 101.18.2647647 | 7 | 29/11/2018 | 091317/2019 |
| ANDRE AVELINO COELHO - ESPOLIO DE | 511.201.003.000 | CIP | 105.18.0247498 | 11 | 26/11/2018 | 092412/2019 |
| ANDRE AVELINO PINTO | FBX-4935 | M.TRANS | 709.18.2909401 | 1 | 07/11/2018 | 113055/2019 |
| ANDRE AVELINO PINTO | FBX-4935 | M.TRANS | 709.18.2938970 | 1 | 28/11/2018 | 126420/2019 |
| ANDRE AVELINO PINTO | FBX-4935 | M.TRANS | 709.18.2939059 | 1 | 28/11/2018 | 126469/2019 |
| ANDRE BENEDITO DOS SANTOS | EIU-6870 | M.TRANS | 709.18.2940738 | 1 | 28/11/2018 | 127242/2019 |
| ANDRE BRAGA BERTOLETI CARRIERO | KDU-8646 | M.TRANS | 709.18.2891745 | 1 | 05/11/2018 | 104550/2019 |
| ANDRE BRITO DOS SANTOS | OPJ-3232 | M.TRANS | 709.18.2939896 | 1 | 28/11/2018 | 126869/2019 |
| ANDRE CARLOS DA SILVA | GCW-9173 | M.TRANS | 709.18.2925413 | 1 | 19/11/2018 | 119800/2019 |
| ANDRE CARLOS RIBEIRO | FXC-7345 | M.TRANS | 709.18.2893264 | 1 | 05/11/2018 | 105280/2019 |
| ANDRE CARLUCE DA SILVA | 013.072.028.009 | IPU | 101.18.0103948 | 11 | 15/11/2018 | 081003/2019 |
| ANDRE CARVALHO DOS SANTOS | DTZ-6799 | M.TRANS | 709.18.2911497 | 1 | 07/11/2018 | 113886/2019 |
| ANDRE CONDE PORTO | FCG-6407 | M.TRANS | 709.18.2919330 | 1 | 07/11/2018 | 117105/2019 |
| ANDRE CORRADI | EJV-1252 | M.TRANS | 709.18.2880862 | 1 | 05/11/2018 | 099975/2019 |
| ANDRE COSTA ROCHA | 003.047.016.497 | IPU | 101.18.0031030 | 11 | 19/11/2018 | 077604/2019 |
| ANDRE CURY CARNEIRO | DOO-8052 | M.TRANS | 709.18.2883453 | 1 | 05/11/2018 | 101049/2019 |
| ANDRE DA SILVA BATISTA | FID-9485 | M.TRANS | 709.18.2882253 | 1 | 05/11/2018 | 100586/2019 |
| ANDRE DA SILVA CARDOSO | 013.003.155.520 | IPU | 101.18.0099577 | 11 | 15/11/2018 | 080836/2019 |
| ANDRE DA SILVA NARDI | GJH-4593 | M.TRANS | 709.18.2879515 | 1 | 05/11/2018 | 099445/2019 |
| ANDRE DA SILVA NARDI | GJH-4593 | M.TRANS | 709.18.2905064 | 1 | 05/11/2018 | 111097/2019 |
| ANDRE DANIEL DOS SANTOS POSZAI | 002.073.027.383 | IPU | 101.18.0022967 | 11 | 15/11/2018 | 077108/2019 |
| ANDRE DE AMARAL FARIAS | 016.032.081.000 | IPU | 101.18.0115597 | 11 | 12/11/2018 | 081771/2019 |
| ANDRE DE LIMA RIBEIRO | IOJ-2179 | M.TRANS | 709.18.2874188 | 1 | 05/11/2018 | 097279/2019 |
| ANDRE DE LIMA RIBEIRO | IOJ-2179 | M.TRANS | 709.18.2892336 | 1 | 05/11/2018 | 104843/2019 |
| ANDRE DE LIMA RIBEIRO | IOJ-2179 | M.TRANS | 709.18.2932279 | 1 | 19/11/2018 | 123615/2019 |
| ANDRE DE MOURA SOUSA | KQQ-0947 | M.TRANS | 709.18.2917524 | 1 | 07/11/2018 | 116228/2019 |
| ANDRE DE O VELASQUEZ DA COSTA | DQV-4490 | M.TRANS | 709.18.2921086 | 1 | 19/11/2018 | 117604/2019 |
| ANDRE DE OLIVEIRA BARBOSA | 512.033.001.080 | IPU | 101.18.0205125 | 11 | 16/11/2018 | 087538/2019 |
| ANDRE DE OLIVEIRA CALDAS | ATQ-5612 | M.TRANS | 709.18.2937653 | 1 | 21/11/2018 | 126069/2019 |
| ANDRE DE OLIVEIRA FERREIRA | GCA-8645 | M.TRANS | 709.18.2917629 | 1 | 07/11/2018 | 116308/2019 |
| ANDRE DE PADUA ARMIDORO | FGO-7406 | M.TRANS | 709.18.2874906 | 1 | 05/11/2018 | 097574/2019 |
| ANDRE DE SOUZA PANSONATO | DVN-9112 | M.TRANS | 709.18.2921305 | 1 | 19/11/2018 | 117708/2019 |
| ANDRE DIOGO SALDANHA | 015.115.039.032 | IPU | 101.18.0111932 | 11 | 12/11/2018 | 081526/2019 |
| ANDRE DOMINICHELLI FORNAZARI | GDM-9125 | M.TRANS | 709.18.2875101 | 1 | 05/11/2018 | 097664/2019 |
| ANDRE DONIZETE BONICIO | 001.038.055.040 | IPU | 101.18.0008042 | 11 | 16/11/2018 | 076463/2019 |
| ANDRE DOS SANTOS FRANCISCO | BGL-3782 | M.TRANS | 709.18.2892329 | 1 | 05/11/2018 | 104837/2019 |
| ANDRE DOS SANTOS FRANCISCO | BGL-3782 | M.TRANS | 709.18.2892366 | 1 | 05/11/2018 | 104859/2019 |

| | | | | | | |
|--------------------------------------|-----------------|---------|----------------|----|------------|-------------|
| ANDRE DOS SANTOS FRANCISCO | BGL-3782 | M.TRANS | 709.18.2892458 | 1 | 05/11/2018 | 104904/2019 |
| ANDRE DOS SANTOS FRANCISCO | BGL-3782 | M.TRANS | 709.18.2892459 | 1 | 05/11/2018 | 104905/2019 |
| ANDRE DOS SANTOS FRANCISCO | BGL-3782 | M.TRANS | 709.18.2892460 | 1 | 05/11/2018 | 104906/2019 |
| ANDRE DOS SANTOS OLIVEIRA | 014.029.010.016 | IPTU | 101.18.0105659 | 11 | 12/11/2018 | 081115/2019 |
| ANDRE DOS SANTOS SILVA AUTOMOVEIS ME | FEP-8633 | M.TRANS | 709.18.2926625 | 1 | 19/11/2018 | 120522/2019 |
| ANDRE DUARTE DA SILVA | CSW-7508 | M.TRANS | 709.18.2937173 | 1 | 21/11/2018 | 125840/2019 |
| ANDRE FAGUNDES PEREIRA | HNM-4075 | M.TRANS | 709.18.2932071 | 1 | 19/11/2018 | 123494/2019 |
| ANDRE FARIAS LIMA | PDN-4979 | M.TRANS | 709.18.2906097 | 1 | 05/11/2018 | 111515/2019 |
| ANDRE FELIPE ALMEIDA PEIXE | DSA-8226 | M.TRANS | 709.18.2910033 | 1 | 07/11/2018 | 113340/2019 |
| ANDRE FELIPE FERREIRA DE FREITAS | EQB-7471 | M.TRANS | 709.18.2876791 | 1 | 05/11/2018 | 098318/2019 |
| ANDRE FELIPE FERREIRA DE FREITAS | EQB-7471 | M.TRANS | 709.18.2892497 | 1 | 05/11/2018 | 104919/2019 |
| ANDRE FELIPE FERREIRA DE FREITAS | EQB-7471 | M.TRANS | 709.18.2907774 | 1 | 05/11/2018 | 112335/2019 |
| ANDRE FELIPE VERTENTE | EFA-0173 | M.TRANS | 709.18.2931852 | 1 | 19/11/2018 | 123361/2019 |
| ANDRE FERREIRA ROSA | DOE-4747 | M.TRANS | 709.18.2889710 | 1 | 05/11/2018 | 103659/2019 |
| ANDRE FERNANDO BEIRA | 007.050.061.000 | IPTU | 101.18.0065103 | 11 | 12/11/2018 | 079563/2019 |
| ANDRE FERNANDO OBST | DDP-5497 | M.TRANS | 709.18.2884918 | 1 | 05/11/2018 | 101663/2019 |
| ANDRE FERNANDO VIEIRA ALVES | FAW-5207 | M.TRANS | 709.18.2939799 | 1 | 28/11/2018 | 126826/2019 |
| ANDRE FERREIRA CAMPOS | CRI-9515 | M.TRANS | 709.18.2918371 | 1 | 07/11/2018 | 116666/2019 |
| ANDRE FIGUEIRA MARZOLLA | 002.073.026.381 | IPTU | 101.18.0022184 | 11 | 15/11/2018 | 077050/2019 |
| ANDRE FINATO | 032.031.051.000 | IPTU | 101.18.0187069 | 11 | 22/11/2018 | 086050/2019 |
| ANDRE FORMAGGI DA SILVA DE GOUVEA | EDR-5501 | M.TRANS | 709.18.2888042 | 1 | 05/11/2018 | 102959/2019 |
| ANDRE FRANCISCO SOARES | CXW-7623 | M.TRANS | 709.18.2930576 | 1 | 19/11/2018 | 122625/2019 |
| ANDRE GARCIA JUNIOR | DYI-4621 | M.TRANS | 709.18.2884347 | 1 | 05/11/2018 | 101433/2019 |
| ANDRE GASPARG | 027.153.002.034 | IPTU | 101.18.0167985 | 11 | 15/11/2018 | 084908/2019 |
| ANDRE GASPARG | EMR-9793 | M.TRANS | 709.18.2893157 | 1 | 05/11/2018 | 105232/2019 |
| ANDRE GIESWEIN | FWR-9079 | M.TRANS | 709.18.2874769 | 1 | 05/11/2018 | 097518/2019 |
| ANDRE GONCALVES | CNQ-2150 | M.TRANS | 709.18.2890911 | 1 | 05/11/2018 | 104200/2019 |
| ANDRE GUSTAVO NICOLINO | 006.050.003.041 | IPTU | 101.18.0059709 | 11 | 16/11/2018 | 079250/2019 |
| ANDRE HENRIQUE ALTOMANI | 029.015.040.000 | IPTU | 101.18.0170191 | 11 | 16/11/2018 | 085033/2019 |
| ANDRE HENRIQUE RIBEIRO TORRES | CRK-3673 | M.TRANS | 709.18.2937770 | 1 | 21/11/2018 | 126117/2019 |
| ANDRE INACIO DA SILVA | 014.019.021.022 | IPTU | 101.18.0104342 | 11 | 12/11/2018 | 081024/2019 |
| ANDRE KOBBS | 002.073.026.632 | IPTU | 101.18.0022433 | 11 | 15/11/2018 | 077069/2019 |
| ANDRE LACERDA PINHEIRO | 266.171 | TFFP/FX | 406.18.2868728 | 2 | 29/11/2018 | 095033/2019 |
| ANDRE LAZARO PALOMO | FGN-7665 | M.TRANS | 709.18.2924451 | 1 | 19/11/2018 | 119237/2019 |
| ANDRE LIMA DA SILVA | DFQ-4058 | M.TRANS | 709.18.2892045 | 1 | 05/11/2018 | 104681/2019 |
| ANDRE LOPES DINIZ TELETKA | 033.058.026.039 | IPTU | 101.18.0193379 | 11 | 18/11/2018 | 086463/2019 |
| ANDRE LOPES DO NASCIMENTO | 025.086.001.082 | IPTU | 101.18.0156916 | 11 | 19/11/2018 | 084225/2019 |
| ANDRE LOPES FRESNEDA | FZV-9328 | M.TRANS | 709.18.2904017 | 1 | 05/11/2018 | 110672/2019 |
| ANDRE LUIS ALMEIDA DE CARVALHO | DZG-5447 | M.TRANS | 709.18.2885125 | 1 | 05/11/2018 | 101734/2019 |
| ANDRE LUIS ANDRADE | JRP-0916 | M.TRANS | 709.18.2937587 | 1 | 21/11/2018 | 126041/2019 |
| ANDRE LUIS ARANTES | QJC-0022 | M.TRANS | 709.18.2883865 | 1 | 05/11/2018 | 101221/2019 |
| ANDRE LUIS ARAUJO QUEIROZ | 290-8397 | M.TRANS | 709.18.2917234 | 1 | 07/11/2018 | 116034/2019 |
| ANDRE LUIS BENAGLIA MARTINEZ | DEC-8136 | M.TRANS | 709.18.2890612 | 1 | 05/11/2018 | 104073/2019 |
| ANDRE LUIS CARDOSO | EDQ-5208 | M.TRANS | 709.18.2887154 | 1 | 05/11/2018 | 102552/2019 |
| ANDRE LUIS DA COSTA DIAS 29598686841 | MDR-9758 | M.TRANS | 709.18.2896559 | 1 | 05/11/2018 | 106954/2019 |
| ANDRE LUIS DA SILVA | 018.043.083.000 | IPTU | 101.18.0123601 | 11 | 19/11/2018 | 082200/2019 |
| ANDRE LUIS DOS SANTOS | DFO-4173 | M.TRANS | 709.18.2912050 | 1 | 07/11/2018 | 114120/2019 |
| ANDRE LUIS FERNANDES FIGUEIREDO | 016.027.033.000 | IPTU | 101.18.0115222 | 11 | 12/11/2018 | 081755/2019 |
| ANDRE LUIS FERREIRA | 009.056.013.000 | IPTU | 101.18.0078707 | 11 | 17/11/2018 | 079980/2019 |
| ANDRE LUIS FERREIRA | 027.017.072.000 | IPTU | 101.18.0163493 | 11 | 15/11/2018 | 084647/2019 |
| ANDRE LUIS FERREIRA | ETR-2097 | M.TRANS | 709.18.2899656 | 1 | 05/11/2018 | 108630/2019 |
| ANDRE LUIS GOMES ARAUJO | EFS-3527 | M.TRANS | 709.18.2891818 | 1 | 05/11/2018 | 104576/2019 |
| ANDRE LUIS MADEIRA | 027.073.061.030 | IPTU | 101.18.0165595 | 11 | 15/11/2018 | 084776/2019 |
| ANDRE LUIS MIRANDA COSTA | LKZ-5265 | M.TRANS | 709.18.2919380 | 1 | 07/11/2018 | 117128/2019 |
| ANDRE LUIS MOREIRA SILVA SONCINE | DFE-7023 | M.TRANS | 709.18.2933869 | 1 | 19/11/2018 | 124332/2019 |
| ANDRE LUIS PICOLO | GCR-3096 | M.TRANS | 709.18.2945555 | 1 | 28/11/2018 | 129238/2019 |
| ANDRE LUIS PINTO | 021.007.087.294 | IPTU | 101.18.0137526 | 11 | 18/11/2018 | 083089/2019 |
| ANDRE LUIS SECOL ROESLER | EVL-8241 | M.TRANS | 709.18.2881108 | 1 | 05/11/2018 | 100074/2019 |
| ANDRE LUIS SOUZA | FKO-1962 | M.TRANS | 709.18.2926450 | 1 | 19/11/2018 | 120436/2019 |
| ANDRE LUIS VIOLIN DA SILVA | CIP-6371 | M.TRANS | 709.18.2907522 | 1 | 05/11/2018 | 112207/2019 |
| ANDRE LUIZ ALVES | 023.050.054.000 | IPTU | 101.18.0145084 | 11 | 12/11/2018 | 083555/2019 |
| ANDRE LUIZ ALVES FERREIRA | FBZ-9866 | M.TRANS | 709.18.2940995 | 1 | 28/11/2018 | 127390/2019 |
| ANDRE LUIZ APOLINARIO AMARO | FFG-8206 | M.TRANS | 709.18.2881082 | 1 | 05/11/2018 | 100065/2019 |
| ANDRE LUIZ APOLINARIO AMARO | FFG-8206 | M.TRANS | 709.18.2926395 | 1 | 19/11/2018 | 120409/2019 |
| ANDRE LUIZ BELLO COSTA MOREIRA | 004.073.028.000 | IPTU | 101.18.0043861 | 11 | 17/11/2018 | 078371/2019 |
| ANDRE LUIZ BELLO COSTA MOREIRA | EWL-3114 | M.TRANS | 709.18.2887421 | 1 | 05/11/2018 | 102667/2019 |
| ANDRE LUIZ CESAR | FGP-0045 | M.TRANS | 709.18.2890771 | 1 | 05/11/2018 | 104136/2019 |
| ANDRE LUIZ CHAMON | 521.301.017.000 | IPTU | 101.18.0210308 | 11 | 15/11/2018 | 087910/2019 |
| ANDRE LUIZ CHAMON | 521.301.046.000 | IPTU | 101.18.0210329 | 11 | 15/11/2018 | 087914/2019 |
| ANDRE LUIZ CHAMON | 620.102.057.000 | IPTU | 101.18.0239594 | 11 | 16/11/2018 | 091011/2019 |
| ANDRE LUIZ CHAMON | 521.301.046.000 | CIP | 105.18.0248043 | 11 | 26/11/2018 | 092592/2019 |
| ANDRE LUIZ CHAVES RICCI | EAR-3803 | M.TRANS | 709.18.2927897 | 1 | 19/11/2018 | 121106/2019 |
| ANDRE LUIZ CHERUTTI | EKQ-8009 | M.TRANS | 709.18.2934832 | 1 | 19/11/2018 | 124817/2019 |
| ANDRE LUIZ DA CRUZ | EXS-5274 | M.TRANS | 709.18.2938974 | 1 | 28/11/2018 | 126424/2019 |
| ANDRE LUIZ DA GAMA | FDI-0125 | M.TRANS | 709.18.2936899 | 1 | 21/11/2018 | 125678/2019 |
| ANDRE LUIZ DA SILVA | EUX-4706 | M.TRANS | 709.18.2923408 | 1 | 19/11/2018 | 118722/2019 |
| ANDRE LUIZ DA SILVA | FLW-7319 | M.TRANS | 709.18.2924732 | 1 | 19/11/2018 | 119404/2019 |
| ANDRE LUIZ DA SILVA | EGF-9087 | M.TRANS | 709.18.2939941 | 1 | 28/11/2018 | 126888/2019 |
| ANDRE LUIZ DA SILVA DE RAPHAEL | 512.029.040.000 | IPTU | 101.18.0204399 | 11 | 16/11/2018 | 087465/2019 |
| ANDRE LUIZ DA SILVA JUNIOR | 024.019.091.394 | IPTU | 101.18.0148413 | 11 | 17/11/2018 | 083747/2019 |
| ANDRE LUIZ DE AQUINO | PXX-2265 | M.TRANS | 709.18.2918854 | 1 | 07/11/2018 | 116893/2019 |
| ANDRE LUIZ DE AQUINO | PXX-2265 | M.TRANS | 709.18.2923404 | 1 | 19/11/2018 | 118719/2019 |
| ANDRE LUIZ DE CAMPOS | GDD-7506 | M.TRANS | 709.18.2902765 | 1 | 05/11/2018 | 110074/2019 |
| ANDRE LUIZ DE JESUS VIEIRA | DIS-5326 | M.TRANS | 709.18.2934829 | 1 | 19/11/2018 | 124815/2019 |
| ANDRE LUIZ DE OLIVEIRA | GFT-1433 | M.TRANS | 709.18.2904589 | 1 | 05/11/2018 | 110898/2019 |
| ANDRE LUIZ DE PAULA CECCHI | 001.123.059.000 | IPTU | 101.18.0015030 | 11 | 16/11/2018 | 076729/2019 |
| ANDRE LUIZ DUTRA | HGX-6222 | M.TRANS | 709.18.2883770 | 1 | 05/11/2018 | 101181/2019 |
| ANDRE LUIZ ESTELA DAMASCENO | FIF-1650 | M.TRANS | 709.18.2921865 | 1 | 19/11/2018 | 117916/2019 |
| ANDRE LUIZ FAUSTINO CAMPOS | EBK-9880 | M.TRANS | 709.18.2924606 | 1 | 19/11/2018 | 119336/2019 |
| ANDRE LUIZ FERREIRA | AYS-6834 | M.TRANS | 709.18.2945480 | 1 | 28/11/2018 | 129187/2019 |
| ANDRE LUIZ GAETA | ELF-6676 | M.TRANS | 709.18.2929543 | 1 | 19/11/2018 | 121931/2019 |
| ANDRE LUIZ GOMES DA SILVA | 018.039.119.144 | IPTU | 101.18.0123192 | 11 | 19/11/2018 | 082145/2019 |

| | | | | | | |
|---|-----------------|---------|----------------|----|------------|-------------|
| ANDRE LUIZ GONCALEZ GAIA | DEF-6753 | M.TRANS | 709.18.2899897 | 1 | 05/11/2018 | 108730/2019 |
| ANDRE LUIZ GONCALVES | CDC-9433 | M.TRANS | 709.18.2887410 | 1 | 05/11/2018 | 102663/2019 |
| ANDRE LUIZ HOFER | 025.059.025.029 | IPTU | 101.18.0154729 | 11 | 19/11/2018 | 084164/2019 |
| ANDRE LUIZ LACH | GF-1393 | M.TRANS | 709.18.2903140 | 1 | 05/11/2018 | 110258/2019 |
| ANDRE LUIZ LOPES PECAS EPP | DPX-7406 | M.TRANS | 709.18.2896791 | 1 | 05/11/2018 | 107051/2019 |
| ANDRE LUIZ LOPES PECAS EPP | DPX-7406 | M.TRANS | 709.18.2896910 | 1 | 05/11/2018 | 107091/2019 |
| ANDRE LUIZ LOPES PECAS EPP | DPX-7406 | M.TRANS | 709.18.2896970 | 1 | 05/11/2018 | 107110/2019 |
| ANDRE LUIZ LOPES PECAS EPP | DPX-7406 | M.TRANS | 709.18.2901719 | 1 | 05/11/2018 | 109595/2019 |
| ANDRE LUIZ LOPES PECAS EPP | DPX-7406 | M.TRANS | 709.18.2901889 | 1 | 05/11/2018 | 109675/2019 |
| ANDRE LUIZ LOPES PECAS EPP | DPX-7406 | M.TRANS | 709.18.2901999 | 1 | 05/11/2018 | 109721/2019 |
| ANDRE LUIZ LOPES PECAS EPP | DPX-7406 | M.TRANS | 709.18.2902719 | 1 | 05/11/2018 | 110049/2019 |
| ANDRE LUIZ LOPES PECAS EPP | DPX-7406 | M.TRANS | 709.18.2902738 | 1 | 05/11/2018 | 110058/2019 |
| ANDRE LUIZ LOPES PECAS EPP | DPX-7406 | M.TRANS | 709.18.2903513 | 1 | 05/11/2018 | 110451/2019 |
| ANDRE LUIZ LOPES PECAS EPP | DPX-7406 | M.TRANS | 709.18.2916340 | 1 | 07/11/2018 | 115752/2019 |
| ANDRE LUIZ LOPES PECAS EPP | DPX-7406 | M.TRANS | 709.18.2916624 | 1 | 07/11/2018 | 115854/2019 |
| ANDRE LUIZ LOPES PECAS EPP | DPX-7406 | M.TRANS | 709.18.2918590 | 1 | 07/11/2018 | 116762/2019 |
| ANDRE LUIZ LOPES PECAS EPP | DPX-7406 | M.TRANS | 709.18.2918817 | 1 | 07/11/2018 | 116875/2019 |
| ANDRE LUIZ LOPES PECAS EPP | DPX-7406 | M.TRANS | 709.18.2932578 | 1 | 19/11/2018 | 123763/2019 |
| ANDRE LUIZ LOPES PECAS EPP | DPX-7406 | M.TRANS | 709.18.2932718 | 1 | 19/11/2018 | 123827/2019 |
| ANDRE LUIZ LOPES PECAS EPP | DPX-7406 | M.TRANS | 709.18.2933126 | 1 | 19/11/2018 | 124031/2019 |
| ANDRE LUIZ LOPES PECAS EPP | DPX-7406 | M.TRANS | 709.18.2944115 | 1 | 28/11/2018 | 128596/2019 |
| ANDRE LUIZ LOPES PECAS EPP | DPX-7406 | M.TRANS | 709.18.2944189 | 1 | 28/11/2018 | 128627/2019 |
| ANDRE LUIZ LOPES PECAS EPP | DPX-7406 | M.TRANS | 709.18.2944212 | 1 | 28/11/2018 | 128639/2019 |
| ANDRE LUIZ LOPES PECAS EPP | DPX-7406 | M.TRANS | 709.18.2944226 | 1 | 28/11/2018 | 128647/2019 |
| ANDRE LUIZ LOPES PECAS EPP | DPX-7406 | M.TRANS | 709.18.2944265 | 1 | 28/11/2018 | 128664/2019 |
| ANDRE LUIZ LOPES PECAS EPP | DPX-7406 | M.TRANS | 709.18.2944267 | 1 | 28/11/2018 | 128666/2019 |
| ANDRE LUIZ LOPES PECAS EPP | DPX-7406 | M.TRANS | 709.18.2944284 | 1 | 28/11/2018 | 128672/2019 |
| ANDRE LUIZ LOPES PECAS EPP | DPX-7406 | M.TRANS | 709.18.2944325 | 1 | 28/11/2018 | 128689/2019 |
| ANDRE LUIZ LOPES PECAS EPP | DPX-7406 | M.TRANS | 709.18.2944437 | 1 | 28/11/2018 | 128731/2019 |
| ANDRE LUIZ LOPES PECAS EPP | DPX-7406 | M.TRANS | 709.18.2944454 | 1 | 28/11/2018 | 128738/2019 |
| ANDRE LUIZ LOPES PECAS EPP | DPX-7406 | M.TRANS | 709.18.2945117 | 1 | 28/11/2018 | 129000/2019 |
| ANDRE LUIZ MARTINS DOS SANTOS | DVH-5332 | M.TRANS | 709.18.2897954 | 1 | 05/11/2018 | 107619/2019 |
| ANDRE LUIZ RODRIGUES | DUO-8854 | M.TRANS | 709.18.2908313 | 1 | 05/11/2018 | 112584/2019 |
| ANDRE LUIZ RODRIGUES DE HUNGRIA | MGL-1004 | M.TRANS | 709.18.2925031 | 1 | 19/11/2018 | 119568/2019 |
| ANDRE LUIZ RODRIGUES RAMOS | FWC-0523 | M.TRANS | 709.18.2884878 | 1 | 05/11/2018 | 101646/2019 |
| ANDRE LUIZ SANCHES | EWQ-5383 | M.TRANS | 709.18.2889842 | 1 | 05/11/2018 | 103727/2019 |
| ANDRE LUIZ SERRONI BELLO | DJU-0148 | M.TRANS | 709.18.2892720 | 1 | 05/11/2018 | 105019/2019 |
| ANDRE LUIZ TANELLI BRIGEIRO | FBW-5118 | M.TRANS | 709.18.2877690 | 1 | 05/11/2018 | 098671/2019 |
| ANDRE LUIZ TORRES | FVC-0525 | M.TRANS | 709.18.2929625 | 1 | 19/11/2018 | 121984/2019 |
| ANDRE LUIZ VASCONCELOS | FTS-6209 | M.TRANS | 709.18.2931035 | 1 | 19/11/2018 | 122881/2019 |
| ANDRE LUIZ VICTONTE | 003.045.140.000 | IPTU | 101.18.0028533 | 11 | 19/11/2018 | 077359/2019 |
| ANDRE LUIZ VIOLADO | 024.019.131.179 | IPTU | 101.18.0148619 | 11 | 03/11/2018 | 083778/2019 |
| ANDRE M DA ROSA DIST DE ALIMENTOS EPP | KII-8687 | M.TRANS | 709.18.2932429 | 1 | 19/11/2018 | 123693/2019 |
| ANDRE M DA ROSA DISTRIBUIDORA DE ALIMENTOS | KII-8687 | M.TRANS | 709.18.2944293 | 1 | 28/11/2018 | 128677/2019 |
| ANDRE MALAQUIAS | 004.109.132.118 | IPTU | 101.18.0045311 | 11 | 17/11/2018 | 078462/2019 |
| ANDRE MANOEL MAIA SILVA | DSL-7854 | M.TRANS | 709.18.2939145 | 1 | 28/11/2018 | 126512/2019 |
| ANDRE MARQUES DA SILVA JESUS | BYZ-1046 | M.TRANS | 709.18.2881599 | 1 | 05/11/2018 | 100282/2019 |
| ANDRE MARQUES DA SILVA JESUS | BYZ-1046 | M.TRANS | 709.18.2910535 | 1 | 07/11/2018 | 113554/2019 |
| ANDRE MARTINS GOMES | BGM-1537 | M.TRANS | 709.18.2893978 | 1 | 05/11/2018 | 105666/2019 |
| ANDRE MASSANORI TABA | EDC-6946 | M.TRANS | 709.18.2878403 | 1 | 05/11/2018 | 098989/2019 |
| ANDRE MEDEIROS JUNIOR | DGV-7851 | M.TRANS | 709.18.2934878 | 1 | 19/11/2018 | 124845/2019 |
| ANDRE MENDES DA SILVA | DIE-7067 | M.TRANS | 709.18.2924685 | 1 | 19/11/2018 | 119378/2019 |
| ANDRE MENDONCA PEREIRA | 229.680 | TX/PPUB | 708.18.2787193 | 3 | 05/11/2018 | 096021/2019 |
| ANDRE MORAES VELLEDA | EBI-8080 | M.TRANS | 709.18.2877219 | 1 | 05/11/2018 | 098474/2019 |
| ANDRE MORAES VELLEDA | FVC-0028 | M.TRANS | 709.18.2877992 | 1 | 05/11/2018 | 098818/2019 |
| ANDRE MURILO BUENO | DUU-7244 | M.TRANS | 709.18.2927816 | 1 | 19/11/2018 | 121069/2019 |
| ANDRE MURILO COELHO | DTC-7492 | M.TRANS | 709.18.2884172 | 1 | 05/11/2018 | 101351/2019 |
| ANDRE NOVAES DOS SANTOS | ERV-0393 | M.TRANS | 709.18.2879101 | 1 | 05/11/2018 | 099287/2019 |
| ANDRE OLIVEIRA DA SILVA | CJX-7052 | M.TRANS | 709.18.2908654 | 1 | 05/11/2018 | 112746/2019 |
| ANDRE PAMSSOLO MARTINS | HDF-0403 | M.TRANS | 709.18.2945210 | 1 | 28/11/2018 | 129045/2019 |
| ANDRE PAULO FLORINDO | 015.069.045.000 | IPTU | 101.18.0109933 | 11 | 12/11/2018 | 081405/2019 |
| ANDRE PAULO RODRIGUES SANTOS | 003.047.012.715 | IPTU | 101.18.0029264 | 11 | 19/11/2018 | 077405/2019 |
| ANDRE PERANDIN MOREIRA | FSO-0054 | M.TRANS | 709.18.2908337 | 1 | 05/11/2018 | 112596/2019 |
| ANDRE PERANDIN MOREIRA | FSO-0054 | M.TRANS | 709.18.2919736 | 1 | 07/11/2018 | 117267/2019 |
| ANDRE PEREIRA DA SILVA | GDO-9669 | M.TRANS | 709.18.2877758 | 1 | 05/11/2018 | 098698/2019 |
| ANDRE PEREIRA DA SILVA | GCM-7390 | M.TRANS | 709.18.2939390 | 1 | 28/11/2018 | 126624/2019 |
| ANDRE PEREIRA DA SILVA | GDO-9669 | M.TRANS | 709.18.2945910 | 1 | 28/11/2018 | 129386/2019 |
| ANDRE PEREIRA DE ARAUJO | HNZ-7572 | M.TRANS | 709.18.2890267 | 1 | 05/11/2018 | 103927/2019 |
| ANDRE PETENAO DOS SANTOS | 003.121.008.044 | IPTU | 101.18.0035059 | 11 | 19/11/2018 | 077914/2019 |
| ANDRE POPP FILHO | 018.047.055.000 | IPTU | 101.18.0123785 | 11 | 19/11/2018 | 082209/2019 |
| ANDRE RAHAL BRICHESI | FEW-0626 | M.TRANS | 709.18.2881034 | 1 | 05/11/2018 | 100048/2019 |
| ANDRE RAHAL BRICHESI | FEW-0626 | M.TRANS | 709.18.2903877 | 1 | 05/11/2018 | 110624/2019 |
| ANDRE RAMONES TRANSPORTES LTDA EPP | GEC-1038 | M.TRANS | 709.18.2922783 | 1 | 19/11/2018 | 118363/2019 |
| ANDRE RAMOS DE OLIVEIRA | 533.224.062.000 | IPTU | 101.18.0231493 | 11 | 18/11/2018 | 090090/2019 |
| ANDRE RAMOS DE QUEIROZ COM DE COLCHOES LTDA | ELP-2823 | M.TRANS | 709.18.2929345 | 1 | 19/11/2018 | 121799/2019 |
| ANDRE RAPOSO MACEDO | KMM-1486 | M.TRANS | 709.18.2925507 | 1 | 19/11/2018 | 119854/2019 |
| ANDRE RENATO RIGO | 031.038.058.014 | IPTU | 101.18.0180988 | 11 | 19/11/2018 | 085634/2019 |
| ANDRE RIBEIRO | DXE-4623 | M.TRANS | 709.18.2876747 | 1 | 05/11/2018 | 098302/2019 |
| ANDRE RIBEIRO DE MORAES ME | FJZ-8241 | M.TRANS | 709.18.2895288 | 1 | 05/11/2018 | 106376/2019 |
| ANDRE RIBEIRO DE MORAES ME | FJZ-8241 | M.TRANS | 709.18.2913653 | 1 | 07/11/2018 | 114807/2019 |
| ANDRE RIBEIRO DE MORAES ME | FJZ-8241 | M.TRANS | 709.18.2941580 | 1 | 28/11/2018 | 127664/2019 |
| ANDRE RIBEIRO HONDA UNITED AUTO NAGOYA COMERC | EYG-4666 | M.TRANS | 709.18.2913480 | 1 | 07/11/2018 | 114752/2019 |
| ANDRE RIBEIRO TEDESCO | KVO-9128 | M.TRANS | 709.18.2876395 | 1 | 05/11/2018 | 098176/2019 |
| ANDRE RICARDO CALHAU DOS SANTOS | FNI-3745 | M.TRANS | 709.18.2882200 | 1 | 05/11/2018 | 100559/2019 |
| ANDRE RICARDO DA SILVA | 522.104.120.000 | IPTU | 101.18.0214035 | 11 | 12/11/2018 | 088236/2019 |
| ANDRE RICARDO DA SILVA ME | DVT-9989 | M.TRANS | 709.18.2887361 | 1 | 05/11/2018 | 102637/2019 |
| ANDRE RICARDO FRANCELINO | 023.035.069.000 | IPTU | 101.18.0144753 | 11 | 12/11/2018 | 083525/2019 |
| ANDRE RICARDO ORBOLATO DE CARVALHO BEZERRA | 021.007.088.358 | IPTU | 101.18.0138098 | 11 | 18/11/2018 | 083131/2019 |
| ANDRE RICARDO PACHECO | DAA-7411 | M.TRANS | 709.18.2938509 | 1 | 28/11/2018 | 126186/2019 |
| ANDRE RICARDO TELLES | 001.037.003.014 | IPTU | 101.18.0007236 | 11 | 16/11/2018 | 076433/2019 |
| ANDRE RIEGER | 002.025.075.010 | IPTU | 101.18.0017569 | 11 | 15/11/2018 | 076814/2019 |
| ANDRE ROBERTO SILVA DO NASCIMENTO | FGY-3535 | M.TRANS | 709.18.2891232 | 1 | 05/11/2018 | 104317/2019 |

| | | | | | | |
|--|-----------------|---------|----------------|----|------------|-------------|
| ANDRE ROMANO | 029.119.002.000 | IPU | 101.18.0173457 | 11 | 16/11/2018 | 085199/2019 |
| ANDRE SALES FIGUEIREDO | BMV-1759 | M.TRANS | 709.18.2898267 | 1 | 05/11/2018 | 107813/2019 |
| ANDRE SANTOS NUNES DA CRUZ | EUO-1674 | M.TRANS | 709.18.2908204 | 1 | 05/11/2018 | 112538/2019 |
| ANDRE SANTOS NUNES DA CRUZ | EUO-1674 | M.TRANS | 709.18.2934704 | 1 | 19/11/2018 | 124758/2019 |
| ANDRE SEVERINO DOS SANTOS | FQB-8138 | M.TRANS | 709.18.2936265 | 1 | 21/11/2018 | 125357/2019 |
| ANDRE SEVERINO DOS SANTOS | FQB-8138 | M.TRANS | 709.18.2936332 | 1 | 21/11/2018 | 125389/2019 |
| ANDRE SICCO DE SOUZA | FPC-5327 | M.TRANS | 709.18.2913245 | 1 | 07/11/2018 | 114667/2019 |
| ANDRE SILVA SANTOS AOTA | ISB-3268 | M.TRANS | 709.18.2906658 | 1 | 05/11/2018 | 111794/2019 |
| ANDRE SOUZA NUNES | DOM-7693 | M.TRANS | 709.18.2880297 | 1 | 05/11/2018 | 099759/2019 |
| ANDRE TADEU AMENT DA SILVA | CVC-1535 | M.TRANS | 709.18.2887249 | 1 | 05/11/2018 | 102593/2019 |
| ANDRE TADEU GONCALVES MORENO | PYD-1528 | M.TRANS | 709.18.2885500 | 1 | 05/11/2018 | 101873/2019 |
| ANDRE TOSHIO TOKUO | 003.047.016.099 | IPU | 101.18.0030632 | 11 | 19/11/2018 | 077561/2019 |
| ANDRE TOSHIO TOKUO | DUO-5904 | M.TRANS | 709.18.2889915 | 1 | 05/11/2018 | 103759/2019 |
| ANDRE TRANSPORTE E LOCACAO DE VEICULOS L | EEJ-2119 | M.TRANS | 709.18.2899654 | 1 | 05/11/2018 | 108628/2019 |
| ANDRE TRUGILLO MONELLO | EMS-2625 | M.TRANS | 709.18.2887547 | 1 | 05/11/2018 | 102723/2019 |
| ANDRE TSUGUIO SAKAMOTO | EXA-2924 | M.TRANS | 709.18.2879202 | 1 | 05/11/2018 | 099332/2019 |
| ANDRE VALERIO LOPES | GDN-3377 | M.TRANS | 709.18.2902198 | 1 | 05/11/2018 | 109807/2019 |
| ANDRE VICTOR OLIVEIRA BARROS | DVK-9995 | M.TRANS | 709.18.2889826 | 1 | 05/11/2018 | 103715/2019 |
| ANDRE VICTOR OLIVEIRA BARROS | DVK-9995 | M.TRANS | 709.18.2931896 | 1 | 19/11/2018 | 123384/2019 |
| ANDRE VIEIRA BEZERRA | 511.007.021.000 | IPU | 101.18.0201069 | 11 | 17/11/2018 | 087121/2019 |
| ANDRE VILLA BARBOSA | 020.107.055.129 | IPU | 101.18.0135462 | 11 | 17/11/2018 | 082918/2019 |
| ANDRE VITOR VISONI | FEK-5196 | M.TRANS | 709.18.2939523 | 1 | 28/11/2018 | 126691/2019 |
| ANDRE ZACARIAS DA SILVA | AHW-3724 | M.TRANS | 709.18.2899347 | 1 | 05/11/2018 | 108467/2019 |
| ANDRE ZACCARDELLI SIQUEIRA | EUF-2349 | M.TRANS | 709.18.2939851 | 1 | 28/11/2018 | 126849/2019 |
| ANDRE ZAMPIERI BITENCOURT | EUN-6706 | M.TRANS | 709.18.2884000 | 1 | 05/11/2018 | 101284/2019 |
| ANDRE ZAMPIERI BITENCOURT | EUN-6706 | M.TRANS | 709.18.2893719 | 1 | 05/11/2018 | 105534/2019 |
| ANDRE ZAMPIERI BITENCOURT | EUN-6706 | M.TRANS | 709.18.2924965 | 1 | 19/11/2018 | 119530/2019 |
| ANDRE ZAMPIERI BITENCOURT | EUN-6706 | M.TRANS | 709.18.2926877 | 1 | 19/11/2018 | 120633/2019 |
| ANDRE ZAMPIERI BITENCOURT | EUN-6706 | M.TRANS | 709.18.2945252 | 1 | 28/11/2018 | 129071/2019 |
| ANDREA ALVES DA SILVA MESTRE | EXE-0537 | M.TRANS | 709.18.2925374 | 1 | 19/11/2018 | 119787/2019 |
| ANDREA ANGELICA DA SILVA COLLETO | CIR-7198 | M.TRANS | 709.18.2925885 | 1 | 19/11/2018 | 120110/2019 |
| ANDREA ANTONIO MARTINS | DXV-9936 | M.TRANS | 709.18.2945421 | 1 | 28/11/2018 | 129155/2019 |
| ANDREA APARECIDA ATENCIO | 008.029.043.000 | IPU | 101.18.2809636 | 3 | 11/11/2018 | 091486/2019 |
| ANDREA APARECIDA ATENCIO | 008.029.043.000 | IPU | 101.18.2809638 | 3 | 11/11/2018 | 091487/2019 |
| ANDREA BEZERRA ALVES | DOM-4957 | M.TRANS | 709.18.2887870 | 1 | 05/11/2018 | 102878/2019 |
| ANDREA BINSBERGER MARQUES FRIAS | DJA-8433 | M.TRANS | 709.18.2912960 | 1 | 07/11/2018 | 114537/2019 |
| ANDREA CABRAL DE OLIVEIRA SANTOS | DYI-7735 | M.TRANS | 709.18.2917438 | 1 | 07/11/2018 | 116176/2019 |
| ANDREA CABRAL DE OLIVEIRA SANTOS | DYI-7735 | M.TRANS | 709.18.2919194 | 1 | 07/11/2018 | 117043/2019 |
| ANDREA CABRAL DE OLIVEIRA SANTOS | DYI-7735 | M.TRANS | 709.18.2926633 | 1 | 19/11/2018 | 120526/2019 |
| ANDREA CABRAL DE OLIVEIRA SANTOS | DYI-7735 | M.TRANS | 709.18.2930169 | 1 | 19/11/2018 | 122320/2019 |
| ANDREA CALABRIA PATRICIO SILVA | AWV-9987 | M.TRANS | 709.18.2937484 | 1 | 21/11/2018 | 125992/2019 |
| ANDREA CARLA DE LIMA MENDES | EYC-2586 | M.TRANS | 709.18.2871695 | 1 | 05/11/2018 | 096201/2019 |
| ANDREA CASARINI BUENO | BST-9211 | M.TRANS | 709.18.2936233 | 1 | 21/11/2018 | 125344/2019 |
| ANDREA CESTARI ALVES BLANCO | EKC-9048 | M.TRANS | 709.18.2898012 | 1 | 05/11/2018 | 107655/2019 |
| ANDREA CONCEICAO KATTERNA | CSX-0553 | M.TRANS | 709.18.2890352 | 1 | 05/11/2018 | 103971/2019 |
| ANDREA CRISTIANE ANDRADE SIMON | 013.048.021.022 | IPU | 101.18.0102892 | 11 | 15/11/2018 | 080968/2019 |
| ANDREA CRISTINA DA SILVA | EKK-4241 | M.TRANS | 709.18.2878564 | 1 | 05/11/2018 | 099052/2019 |
| ANDREA CRISTINA DOS SANTOS | FPF-3585 | M.TRANS | 709.18.2893568 | 1 | 05/11/2018 | 105429/2019 |
| ANDREA CRUZE | DPX-5332 | M.TRANS | 709.18.2877574 | 1 | 05/11/2018 | 098624/2019 |
| ANDREA CRUZE | DPX-5332 | M.TRANS | 709.18.2887723 | 1 | 05/11/2018 | 102806/2019 |
| ANDREA DA SILVA RIBEIRO | DIR-8580 | M.TRANS | 709.18.2917241 | 1 | 07/11/2018 | 116036/2019 |
| ANDREA DE LOURDES PREVIAATO | ENF-5097 | M.TRANS | 709.18.2917747 | 1 | 07/11/2018 | 116366/2019 |
| ANDREA DE REY ALVES | 004.014.060.030 | IPU | 101.18.0037292 | 11 | 17/11/2018 | 078032/2019 |
| ANDREA DE REY ALVES | 033.009.015.000 | IPU | 101.18.0190835 | 11 | 18/11/2018 | 086297/2019 |
| ANDREA DINELLI REIS | FTQ-7416 | M.TRANS | 709.18.2881839 | 1 | 05/11/2018 | 100376/2019 |
| ANDREA DOMINGUES | 024.019.137.816 | IPU | 101.18.0149555 | 11 | 17/11/2018 | 083876/2019 |
| ANDREA DOS SANTOS MENDES | | BOLSA | 716.18.0260045 | 10 | 23/11/2018 | 129753/2019 |
| ANDREA DOSS VIPICH | FOK-4461 | M.TRANS | 709.18.2936577 | 1 | 21/11/2018 | 125516/2019 |
| ANDREA FAUSTINO MANEJA | 253.455 | COLLX | 710.18.0255917 | 9 | 27/11/2018 | 129694/2019 |
| ANDREA FELIX PEREIRA COSTA | FQS-6046 | M.TRANS | 709.18.2931439 | 1 | 19/11/2018 | 123118/2019 |
| ANDREA FERREIRA ALMEIDA | DWE-5687 | M.TRANS | 709.18.2876133 | 1 | 05/11/2018 | 098067/2019 |
| ANDREA FORTUNATO RODRIGUES | DLC-6191 | M.TRANS | 709.18.2882565 | 1 | 05/11/2018 | 100694/2019 |
| ANDREA FORTUNATO RODRIGUES | DLC-6191 | M.TRANS | 709.18.2891487 | 1 | 05/11/2018 | 104430/2019 |
| ANDREA FREGNANI SANTOS | ELF-7325 | M.TRANS | 709.18.2904513 | 1 | 05/11/2018 | 110863/2019 |
| ANDREA GARANITO PERSECHINI | FGZ-7071 | M.TRANS | 709.18.2871820 | 1 | 05/11/2018 | 096246/2019 |
| ANDREA GARRITANO BARBIERI | DXV-4264 | M.TRANS | 709.18.2875266 | 1 | 05/11/2018 | 097734/2019 |
| ANDREA GOMES DE OLIVEIRA | 016.015.121.124 | IPU | 101.18.0112875 | 11 | 12/11/2018 | 081575/2019 |
| ANDREA GONCALVES | 018.035.070.000 | IPU | 101.18.0122619 | 11 | 19/11/2018 | 082110/2019 |
| ANDREA GONCALVES ZAMPIERI | 002.073.021.285 | IPU | 101.18.0021795 | 11 | 15/11/2018 | 077023/2019 |
| ANDREA HADDAD CALEIRO | FKV-4008 | M.TRANS | 709.18.2892812 | 1 | 05/11/2018 | 105066/2019 |
| ANDREA INACIO DOS ANJOS | AWN-5374 | M.TRANS | 709.18.2900546 | 1 | 05/11/2018 | 109037/2019 |
| ANDREA JANZANTE DOS SANTOS | HHT-0671 | M.TRANS | 709.18.2897536 | 1 | 05/11/2018 | 107358/2019 |
| ANDREA LUCIA EVANGELISTA RIBEIRO | FCP-5396 | M.TRANS | 709.18.2880545 | 1 | 05/11/2018 | 099865/2019 |
| ANDREA MARIA DA SILVA | ALP-5419 | M.TRANS | 709.18.2941306 | 1 | 28/11/2018 | 127552/2019 |
| ANDREA MARIA DE FREITAS | FWA-1422 | M.TRANS | 709.18.2871672 | 1 | 05/11/2018 | 096193/2019 |
| ANDREA MARIA PAVANI | AKO-3263 | M.TRANS | 709.18.2932890 | 1 | 19/11/2018 | 123907/2019 |
| ANDREA MARIA PINTO | DJD-8641 | M.TRANS | 709.18.2919675 | 1 | 07/11/2018 | 117248/2019 |
| ANDREA MARTINI RAMALHO | GFD-4126 | M.TRANS | 709.18.2900333 | 1 | 05/11/2018 | 108939/2019 |
| ANDREA MENDES DA SILVA TOLEDO | DME-2319 | M.TRANS | 709.18.2892990 | 1 | 05/11/2018 | 105150/2019 |
| ANDREA MUNIZ DE SOUSA | 512.037.007.000 | CIP | 105.18.0247775 | 11 | 26/11/2018 | 092483/2019 |
| ANDREA NEVES OLIVEIRA | 017.024.038.005 | IPU | 101.18.0118667 | 11 | 12/11/2018 | 081912/2019 |
| ANDREA PAULINO VIEIRA | FLN-4706 | M.TRANS | 709.18.2909977 | 1 | 07/11/2018 | 113319/2019 |
| ANDREA PEREIRA DA SILVA | FGE-1184 | M.TRANS | 709.18.2923623 | 1 | 19/11/2018 | 118834/2019 |
| ANDREA PETRECA SCANDAROLLI | GJY-4806 | M.TRANS | 709.18.2885097 | 1 | 05/11/2018 | 101724/2019 |
| ANDREA PROIETTI | 021.036.039.000 | IPU | 101.18.0139458 | 11 | 18/11/2018 | 083201/2019 |
| ANDREA RABELLO LOMBARDI ME | FJU-2173 | M.TRANS | 709.18.2943022 | 1 | 28/11/2018 | 128117/2019 |
| ANDREA REGINA DE ANDRADE | 004.040.059.107 | IPU | 101.18.0039870 | 11 | 17/11/2018 | 078190/2019 |
| ANDREA REGINA GONCALVES SALES | 019.030.027.000 | IPU | 101.18.0128618 | 11 | 18/11/2018 | 082478/2019 |
| ANDREA RODRIGUES DA SILVA | FNI-1395 | M.TRANS | 709.18.2919769 | 1 | 07/11/2018 | 117281/2019 |
| ANDREA RODRIGUES GABRICIO SANTANA | EMW-1272 | M.TRANS | 709.18.2945787 | 1 | 28/11/2018 | 129331/2019 |
| ANDREA RODRIGUES TOMAZ DA SILVA | BFG-8979 | M.TRANS | 709.18.2874310 | 1 | 05/11/2018 | 097338/2019 |
| ANDREA SARMAZO ROSA | FEH-5572 | M.TRANS | 709.18.2874523 | 1 | 05/11/2018 | 097415/2019 |

| | | | | | | |
|---|-----------------|---------|----------------|----|------------|-------------|
| ANDREA SILVA MENDES LANFRANCHI | PYF-7661 | M.TRANS | 709.18.2876962 | 1 | 05/11/2018 | 098371/2019 |
| ANDREA VALERIO DE CARVALHO | EBW-5916 | M.TRANS | 709.18.2907355 | 1 | 05/11/2018 | 112134/2019 |
| ANDREA VALERIO DE CARVALHO | EBW-5916 | M.TRANS | 709.18.2907825 | 1 | 05/11/2018 | 112364/2019 |
| ANDREA VALERIO DE CARVALHO | EBW-5916 | M.TRANS | 709.18.2908851 | 1 | 05/11/2018 | 112830/2019 |
| ANDREA VALERIO DE CARVALHO | EBW-5916 | M.TRANS | 709.18.2908928 | 1 | 05/11/2018 | 112865/2019 |
| ANDREA VALERIO DE CARVALHO | EBW-5916 | M.TRANS | 709.18.2920000 | 1 | 07/11/2018 | 117378/2019 |
| ANDREA VALERIO DE CARVALHO | EBW-5916 | M.TRANS | 709.18.2931475 | 1 | 19/11/2018 | 123144/2019 |
| ANDREA VALERIO DE CARVALHO | EBW-5916 | M.TRANS | 709.18.2934084 | 1 | 19/11/2018 | 124453/2019 |
| ANDREANE DA SILVA PERLUIZ | CPB-4624 | M.TRANS | 709.18.2915564 | 1 | 07/11/2018 | 115391/2019 |
| ANDREATA E CAVE EMPREENDIMENTOS E PART.LTDA | 015.087.048.000 | IPTU | 101.18.0110257 | 11 | 12/11/2018 | 081426/2019 |
| ANDREE ANASTACE VOYAGIOGLOU | 021.009.030.002 | IPTU | 101.18.0138279 | 11 | 18/11/2018 | 083140/2019 |
| ANDREI BORGES DE ARAUJO | 016.015.127.121 | IPTU | 101.18.0114207 | 11 | 12/11/2018 | 081692/2019 |
| ANDREIA ALMEIDA CAMARGO | CSX-3098 | M.TRANS | 709.18.2898334 | 1 | 05/11/2018 | 107855/2019 |
| ANDREIA ALVES DE OLIVEIRA | EAK-5335 | M.TRANS | 709.18.2886292 | 1 | 05/11/2018 | 102195/2019 |
| ANDREIA APARECIDA ATENCIO | KZG-8140 | M.TRANS | 709.18.2919875 | 1 | 07/11/2018 | 117333/2019 |
| ANDREIA APARECIDA DE PAULA LADISLAU | 227.315 | TX/PPUB | 708.18.2617899 | 4 | 01/11/2018 | 095898/2019 |
| ANDREIA APARECIDA DE SOUSA PEREIRA | EBZ-4038 | M.TRANS | 709.18.2889589 | 1 | 05/11/2018 | 103608/2019 |
| ANDREIA APARECIDA GENTILE | FOK-3475 | M.TRANS | 709.18.2903912 | 1 | 05/11/2018 | 110638/2019 |
| ANDREIA APARECIDA MALAVOLTA | ENQ-9492 | M.TRANS | 709.18.2911374 | 1 | 07/11/2018 | 113836/2019 |
| ANDREIA APARECIDA SOARES DA SILVA | OPW-1517 | M.TRANS | 709.18.2875050 | 1 | 05/11/2018 | 097639/2019 |
| ANDREIA ARAUJO BETANZO | GJH-5197 | M.TRANS | 709.18.2874665 | 1 | 05/11/2018 | 097477/2019 |
| ANDREIA ARRUDA FONSECA | DDP-7577 | M.TRANS | 709.18.2921663 | 1 | 19/11/2018 | 117848/2019 |
| ANDREIA ARRUDA FONSECA | DDP-7577 | M.TRANS | 709.18.2938762 | 1 | 28/11/2018 | 126310/2019 |
| ANDREIA BALDUINO DA SILVA | EIA-3495 | M.TRANS | 709.18.2912775 | 1 | 07/11/2018 | 114446/2019 |
| ANDREIA BATISTA DE ARAUJO | FKP-6130 | M.TRANS | 709.18.2889251 | 1 | 05/11/2018 | 103457/2019 |
| ANDREIA BATISTA DE ARAUJO | FKP-6130 | M.TRANS | 709.18.2911439 | 1 | 07/11/2018 | 113864/2019 |
| ANDREIA BATISTA DE ARAUJO | FKP-6130 | M.TRANS | 709.18.2934565 | 1 | 19/11/2018 | 124686/2019 |
| ANDREIA BETINA DE SOUZA PAIVA | EWL-0450 | M.TRANS | 709.18.2930834 | 1 | 19/11/2018 | 122777/2019 |
| ANDREIA BISPO DE SIQUEIRA | 023.008.045.044 | IPTU | 101.18.0143903 | 11 | 12/11/2018 | 083482/2019 |
| ANDREIA CHALEGA DE ALMEIDA | 031.090.025.000 | IPTU | 101.18.0183082 | 11 | 19/11/2018 | 085790/2019 |
| ANDREIA CORDEIRO DE ALMEIDA DELPHINO GUE | EET-3813 | M.TRANS | 709.18.2875632 | 1 | 05/11/2018 | 097895/2019 |
| ANDREIA CRISTINA ADAMO | | ISS CC | 705.18.2684178 | 6 | 16/11/2018 | 095585/2019 |
| ANDREIA CRISTINA DA SILVEIRA | ERX-2015 | M.TRANS | 709.18.2889868 | 1 | 05/11/2018 | 103736/2019 |
| ANDREIA CRISTINA FAXINA | FCY-1063 | M.TRANS | 709.18.2892428 | 1 | 05/11/2018 | 104886/2019 |
| ANDREIA CRISTINA MACHADO | 021.007.070.243 | IPTU | 101.18.0136989 | 11 | 18/11/2018 | 083053/2019 |
| ANDREIA CRISTINA POLYDORO ARAUJO | FGE-9102 | M.TRANS | 709.18.2917382 | 1 | 07/11/2018 | 116136/2019 |
| ANDREIA CRISTINA RODRIGUES FERREIRA | 510.113.015.000 | IPTU | 101.18.0199928 | 11 | 16/11/2018 | 087025/2019 |
| ANDREIA DA SILVA CARVALHO LIMA | DSH-3252 | M.TRANS | 709.18.2912090 | 1 | 07/11/2018 | 114139/2019 |
| ANDREIA DA SILVA COSTA | DEQ-8181 | M.TRANS | 709.18.2906421 | 1 | 05/11/2018 | 111670/2019 |
| ANDREIA DA SILVA COSTA | DEQ-8181 | M.TRANS | 709.18.2933921 | 1 | 19/11/2018 | 124362/2019 |
| ANDREIA DA SILVA GALVAO | | BOLSA | 716.18.0260026 | 10 | 23/11/2018 | 129739/2019 |
| ANDREIA DA SILVA SEIXAS | ELB-9001 | M.TRANS | 709.18.2880876 | 1 | 05/11/2018 | 099980/2019 |
| ANDREIA DE ANDRADE LOPES | 003.045.021.042 | IPTU | 101.18.0028159 | 11 | 19/11/2018 | 077325/2019 |
| ANDREIA DE ARAUJO ROTA | EPP-0185 | M.TRANS | 709.18.2945652 | 1 | 28/11/2018 | 129280/2019 |
| ANDREIA DE ASSIS BARBOSA | CKK-6781 | M.TRANS | 709.18.2912646 | 1 | 07/11/2018 | 114394/2019 |
| ANDREIA DE CARVALHO RAMOS | DUL-5513 | M.TRANS | 709.18.2919237 | 1 | 07/11/2018 | 117060/2019 |
| ANDREIA DE FARIA | 016.023.026.000 | IPTU | 101.18.0115050 | 11 | 12/11/2018 | 081749/2019 |
| ANDREIA DE JESUS MIRANDA | EXY-4886 | M.TRANS | 709.18.2935841 | 1 | 21/11/2018 | 125186/2019 |
| ANDREIA DE OLIVEIRA | KWU-1830 | M.TRANS | 709.18.2923033 | 1 | 19/11/2018 | 118491/2019 |
| ANDREIA DE OLIVEIRA CASTRO | EIP-6733 | M.TRANS | 709.18.2881704 | 1 | 05/11/2018 | 100326/2019 |
| ANDREIA DO ROSARIO MAGALHAES FERNANDES BARATA | 402.029.003.000 | IPTU | 101.18.0197564 | 11 | 10/11/2018 | 086831/2019 |
| ANDREIA DOMINGUES FERREIRA | DWX-1777 | M.TRANS | 709.18.2903350 | 1 | 05/11/2018 | 110368/2019 |
| ANDREIA DOS SANTOS VITORINO | CIE-4052 | M.TRANS | 709.18.2926626 | 1 | 19/11/2018 | 120523/2019 |
| ANDREIA FAVARIN RODRIGUES | CXX-3339 | M.TRANS | 709.18.2899638 | 1 | 05/11/2018 | 108618/2019 |
| ANDREIA FAVARIN RODRIGUES | CXX-3339 | M.TRANS | 709.18.2906475 | 1 | 05/11/2018 | 111697/2019 |
| ANDREIA FAVARIN RODRIGUES | CXX-3339 | M.TRANS | 709.18.2936983 | 1 | 21/11/2018 | 125735/2019 |
| ANDREIA FIGUEIREDO MAZIERO CAVALCANTI | FKX-6339 | M.TRANS | 709.18.2901141 | 1 | 05/11/2018 | 109328/2019 |
| ANDREIA FIGUEIREDO MAZIERO CAVALCANTI | FKX-6339 | M.TRANS | 709.18.2901177 | 1 | 05/11/2018 | 109345/2019 |
| ANDREIA FIGUEIREDO MAZIERO CAVALCANTI | FKX-6339 | M.TRANS | 709.18.2901208 | 1 | 05/11/2018 | 109357/2019 |
| ANDREIA FIGUEIREDO MAZIERO CAVALCANTI | FKX-6339 | M.TRANS | 709.18.2932210 | 1 | 19/11/2018 | 123575/2019 |
| ANDREIA FIGUEIREDO MAZIERO CAVALCANTI | FKX-6339 | M.TRANS | 709.18.2932237 | 1 | 19/11/2018 | 123592/2019 |
| ANDREIA FRANCISQUETTI VAZ | CGR-0986 | M.TRANS | 709.18.2898404 | 1 | 05/11/2018 | 107899/2019 |
| ANDREIA GARCIA DE MEDEIROS BORTOLUCCI | FDW-0271 | M.TRANS | 709.18.2888095 | 1 | 05/11/2018 | 102980/2019 |
| ANDREIA GARCIA DE MEDEIROS BORTOLUCCI | FDW-0271 | M.TRANS | 709.18.2897924 | 1 | 05/11/2018 | 107600/2019 |
| ANDREIA JUSTO MATIAS | MPX-2281 | M.TRANS | 709.18.2879022 | 1 | 05/11/2018 | 099255/2019 |
| ANDREIA KETI PESSOA | 019.015.029.134 | IPTU | 101.18.0127464 | 11 | 18/11/2018 | 082409/2019 |
| ANDREIA LEITE DE SOUZA | FRS-1533 | M.TRANS | 709.18.2907531 | 1 | 05/11/2018 | 112212/2019 |
| ANDREIA LOPES FELIX DE OLIVEIRA | 532.506.011.000 | IPTU | 101.18.0227711 | 11 | 15/11/2018 | 089676/2019 |
| ANDREIA MACHADO RODRIGUES | DVD-8938 | M.TRANS | 709.18.2929029 | 1 | 19/11/2018 | 121643/2019 |
| ANDREIA MARIA FIRMINO PACHECO | DAR-0337 | M.TRANS | 709.18.2930949 | 1 | 19/11/2018 | 122836/2019 |
| ANDREIA MARIA RAMOS ROTTER | EAS-5964 | M.TRANS | 709.18.2934534 | 1 | 19/11/2018 | 124668/2019 |
| ANDREIA MARIA SANTANA CASTRO | EDH-2798 | M.TRANS | 709.18.2928639 | 1 | 19/11/2018 | 121460/2019 |
| ANDREIA MENEGUEL ALVES | FRX-5095 | M.TRANS | 709.18.2874657 | 1 | 05/11/2018 | 097473/2019 |
| ANDREIA MORATTI | DVA-0097 | M.TRANS | 709.18.2923465 | 1 | 19/11/2018 | 118758/2019 |
| ANDREIA NASCIMENTO DE ANDRADE | FEM-2782 | M.TRANS | 709.18.2885516 | 1 | 05/11/2018 | 101880/2019 |
| ANDREIA OLIVEIRA GROSSO | CJS-9803 | M.TRANS | 709.18.2893464 | 1 | 05/11/2018 | 105373/2019 |
| ANDREIA OLIVEIRA GROSSO | CJS-9803 | M.TRANS | 709.18.2893468 | 1 | 05/11/2018 | 105375/2019 |
| ANDREIA OLIVEIRA GROSSO | CJS-9803 | M.TRANS | 709.18.2894007 | 1 | 05/11/2018 | 105684/2019 |
| ANDREIA OLIVEIRA GROSSO | CJS-9803 | M.TRANS | 709.18.2930459 | 1 | 19/11/2018 | 122544/2019 |
| ANDREIA OSTELONICE CARRENHO | EMJ-7044 | M.TRANS | 709.18.2911167 | 1 | 07/11/2018 | 113753/2019 |
| ANDREIA PAIS FELIX 28606717819 | LSV-9060 | M.TRANS | 709.18.2894258 | 1 | 05/11/2018 | 105825/2019 |
| ANDREIA PEREIRA DE ARAUJO | EEJ-2609 | M.TRANS | 709.18.2919799 | 1 | 07/11/2018 | 117296/2019 |
| ANDREIA PEREIRA DE ARAUJO | EEJ-2609 | M.TRANS | 709.18.2931815 | 1 | 19/11/2018 | 123347/2019 |
| ANDREIA PEREIRA DE CASTRO DONELLI | | MULTA | 704.18.2871209 | 1 | 13/11/2018 | 095443/2019 |
| ANDREIA PONCIANO DA SILVA | DIT-4663 | M.TRANS | 709.18.2934986 | 1 | 19/11/2018 | 124909/2019 |
| ANDREIA RAMOS VITORINO DA SILVA | 016.015.138.003 | IPTU | 101.18.0114445 | 11 | 12/11/2018 | 081715/2019 |
| ANDREIA REGINA DE CARVALHO | 020.111.060.000 | IPTU | 101.18.0135644 | 11 | 16/11/2018 | 082928/2019 |
| ANDREIA RITA RODRIGUES JUSTINO | 533.107.030.000 | IPTU | 101.18.0229662 | 11 | 18/11/2018 | 089914/2019 |
| ANDREIA ROCHA DE MATOS | 524.412.041.000 | IPTU | 101.18.0217812 | 11 | 17/11/2018 | 088666/2019 |
| ANDREIA ROCHA GENARI | FEK-3864 | M.TRANS | 709.18.2909326 | 1 | 07/11/2018 | 113015/2019 |
| ANDREIA RODRIGUES | 031.117.007.000 | IPTU | 101.18.0183967 | 11 | 19/11/2018 | 085842/2019 |
| ANDREIA RODRIGUES VIANA ME | ETS-9569 | M.TRANS | 709.18.2943151 | 1 | 28/11/2018 | 128162/2019 |

| | | | | | | |
|---|-----------------|---------|----------------|----|------------|-------------|
| ANDREIA ROSA DE JESUS | FNC-2578 | M.TRANS | 709.18.2883603 | 1 | 05/11/2018 | 101105/2019 |
| ANDREIA SALEH | GCD-2793 | M.TRANS | 709.18.2875724 | 1 | 05/11/2018 | 097925/2019 |
| ANDREIA SILVA DE ARRUDA RODRIGUES | OUC-3228 | M.TRANS | 709.18.2922267 | 1 | 19/11/2018 | 118122/2019 |
| ANDREIA SILVA DOS SANTOS | DML-0852 | M.TRANS | 709.18.2941371 | 1 | 28/11/2018 | 127596/2019 |
| ANDREIA SILVA SANTIAGO | GEH-0595 | M.TRANS | 709.18.2884979 | 1 | 05/11/2018 | 101687/2019 |
| ANDREIA UCEDA SOUZA DIAS | PWW-0741 | M.TRANS | 709.18.2925282 | 1 | 19/11/2018 | 119724/2019 |
| ANDREIA VASCONCELLOS | CLC-0852 | M.TRANS | 709.18.2897623 | 1 | 05/11/2018 | 107417/2019 |
| ANDREIA VERLANGA CARDOSO | FFV-9537 | M.TRANS | 709.18.2894202 | 1 | 05/11/2018 | 105792/2019 |
| ANDREIA VICENTE ALVES | 003.047.016.979 | IPU | 101.18.0031510 | 11 | 19/11/2018 | 077675/2019 |
| ANDREIA VICTOR DE OLIVEIRA | ENW-7619 | M.TRANS | 709.18.2917592 | 1 | 07/11/2018 | 116281/2019 |
| ANDREIA VIEIRA CONDE | BYK-7113 | M.TRANS | 709.18.2872873 | 1 | 05/11/2018 | 096704/2019 |
| ANDREIA YUMI TOMIYASU | FYE-5227 | M.TRANS | 709.18.2939173 | 1 | 28/11/2018 | 126524/2019 |
| ANDREIA YUMI TOMIYASU | FYE-5227 | M.TRANS | 709.18.2939679 | 1 | 28/11/2018 | 126776/2019 |
| ANDREINA CINTIA SILVESTRE SOUSA | 003.047.015.021 | IPU | 101.18.0030194 | 11 | 19/11/2018 | 077523/2019 |
| ANDREINA CINTIA SILVESTRE SOUSA | ENF-3089 | M.TRANS | 709.18.2932230 | 1 | 19/11/2018 | 123590/2019 |
| ANDRELEI JOAQUIM DE JESUS | FRJ-8312 | M.TRANS | 709.18.2939694 | 1 | 28/11/2018 | 126782/2019 |
| ANDRELLINA MESSIAS DA SILVA | EKN-6822 | M.TRANS | 709.18.2912340 | 1 | 07/11/2018 | 114255/2019 |
| ANDRELLI COMERCIO DE PLASTICOS LTDA | FJY-3927 | M.TRANS | 709.18.2891571 | 1 | 05/11/2018 | 104466/2019 |
| ANDRELLI COMERCIO DE PLASTICOS LTDA | FJY-3927 | M.TRANS | 709.18.2892035 | 1 | 05/11/2018 | 104674/2019 |
| ANDRELLI COMERCIO DE PLASTICOS LTDA | FJY-3927 | M.TRANS | 709.18.2897091 | 1 | 05/11/2018 | 107157/2019 |
| ANDRES FRANCISCO RIVERO MATEO | 006.034.083.000 | IPU | 101.18.0057447 | 11 | 16/11/2018 | 079142/2019 |
| ANDRES FRANCISCO RIVERO MATEO | ERZ-7778 | M.TRANS | 709.18.2881426 | 1 | 05/11/2018 | 100208/2019 |
| ANDRES JAIME CERVANTES | FOX-4483 | M.TRANS | 709.18.2899356 | 1 | 05/11/2018 | 108474/2019 |
| ANDRES ORTHEGA DOS SANTOS PAULINO | ABJ-0627 | M.TRANS | 709.18.2881387 | 1 | 05/11/2018 | 100195/2019 |
| ANDRES PALOMINO GONZALEZ CORTEGOSO | EPP-8082 | M.TRANS | 709.18.2901516 | 1 | 05/11/2018 | 109507/2019 |
| ANDRES TADEU MIQUELIN DE SOUZA | FIN-0214 | M.TRANS | 709.18.2901338 | 1 | 05/11/2018 | 109424/2019 |
| ANDRESA CALLEGARI LOPES | FSB-2723 | M.TRANS | 709.18.2900555 | 1 | 05/11/2018 | 109046/2019 |
| ANDRESA DE OLIVEIRA SOUZA | 003.040.042.000 | IPU | 101.18.0027459 | 11 | 19/11/2018 | 077291/2019 |
| ANDRESA DO VALLE XAVIER | 024.019.131.010 | IPU | 101.18.0148450 | 11 | 20/11/2018 | 083754/2019 |
| ANDRESA FERREIRA DA SILVA SANTOS | | PP/FUNE | 702.18.4000826 | 9 | 14/11/2018 | 095176/2019 |
| ANDRESA MAZARIN DARCIE | FQB-2929 | M.TRANS | 709.18.2925345 | 1 | 19/11/2018 | 119771/2019 |
| ANDRESA TATIANE FRANCISCO | 001.068.256.491 | IPU | 101.18.0012095 | 11 | 16/11/2018 | 076608/2019 |
| ANDRESSA APOENA ROBERTA DE MEDEIROS | ELC-4653 | M.TRANS | 709.18.2890385 | 1 | 05/11/2018 | 103987/2019 |
| ANDRESSA CAROLINO DOS SANTOS | GER-0405 | M.TRANS | 709.18.2880942 | 1 | 05/11/2018 | 100011/2019 |
| ANDRESSA CASTRO SILVA | CVS-7127 | M.TRANS | 709.18.2885070 | 1 | 05/11/2018 | 101715/2019 |
| ANDRESSA CATIA DELLABARBA | 001.049.037.011 | IPU | 101.18.0008976 | 11 | 16/11/2018 | 076499/2019 |
| ANDRESSA DA MATA PEREIRA | FDM-0191 | M.TRANS | 709.18.2933272 | 1 | 19/11/2018 | 124099/2019 |
| ANDRESSA DA SILVA GIMENES | PWW-4085 | M.TRANS | 709.18.2899810 | 1 | 05/11/2018 | 108696/2019 |
| ANDRESSA DE ASSUMPÇÃO DORETO | 020.020.007.000 | IPU | 101.18.0131334 | 11 | 17/11/2018 | 082686/2019 |
| ANDRESSA DOS SANTOS SOUSA | 025.040.002.004 | IPU | 101.18.0154019 | 11 | 19/11/2018 | 084116/2019 |
| ANDRESSA ESTEVAO DE LIMA | DQG-3013 | M.TRANS | 709.18.2875671 | 1 | 05/11/2018 | 097907/2019 |
| ANDRESSA FRANCISCON RODRIGUES | GUY-4036 | M.TRANS | 709.18.2905546 | 1 | 05/11/2018 | 111289/2019 |
| ANDRESSA GONCALVES AMORIM | OVI-8109 | M.TRANS | 709.18.2884711 | 1 | 05/11/2018 | 101588/2019 |
| ANDRESSA GONCALVES DE PAULA | FMJ-4304 | M.TRANS | 709.18.2918075 | 1 | 07/11/2018 | 116514/2019 |
| ANDRESSA ROCHA GUEIROS | | BOLSA | 716.18.0260274 | 10 | 23/11/2018 | 129910/2019 |
| ANDRESSA ROSA DE SOUZA | FLB-9017 | M.TRANS | 709.18.2882931 | 1 | 05/11/2018 | 100852/2019 |
| ANDRESSA RUIZ CERETO | | PP/FUNE | 702.18.4005993 | 1 | 11/11/2018 | 095317/2019 |
| ANDRESSA RUIZ CERETO | | PP/FUNE | 702.18.4005994 | 1 | 11/11/2018 | 095318/2019 |
| ANDRESSA SOUZA DA SILVA | ENL-2525 | M.TRANS | 709.18.2897858 | 1 | 05/11/2018 | 107561/2019 |
| ANDRESSA SOUZA DA SILVA | ENL-2525 | M.TRANS | 709.18.2903623 | 1 | 05/11/2018 | 110511/2019 |
| ANDRESSA SOUZA DA SILVA | ENL-2525 | M.TRANS | 709.18.2937040 | 1 | 21/11/2018 | 125768/2019 |
| ANDRESSA VIEIRA DA SILVA | HKQ-1593 | M.TRANS | 709.18.2876588 | 1 | 05/11/2018 | 098244/2019 |
| ANDREU DOS SANTOS CONCEICAO | FXN-6196 | M.TRANS | 709.18.2875319 | 1 | 05/11/2018 | 097758/2019 |
| ANDREIVANIO DE ALMEIDA SILVA | AMI-8332 | M.TRANS | 709.18.2946075 | 1 | 28/11/2018 | 129450/2019 |
| ANDREW THOMAS COOKS | 521.600.051.000 | IPU | 101.18.0212464 | 11 | 15/11/2018 | 088056/2019 |
| ANDREWS LUCIATO DA SILVA | ETE-1035 | M.TRANS | 709.18.2939089 | 1 | 28/11/2018 | 126484/2019 |
| ANDREY CEZAR ALMEIDA SANTANA | DNA-2034 | M.TRANS | 709.18.2898124 | 1 | 05/11/2018 | 107722/2019 |
| ANDREY DOMINGOS FERREIRA DIAS | EGZ-0430 | M.TRANS | 709.18.2940164 | 1 | 28/11/2018 | 127006/2019 |
| ANDREY MELLO DA COSTA | EKR-1408 | M.TRANS | 709.18.2897473 | 1 | 05/11/2018 | 107321/2019 |
| ANDREY MENDES DA SILVA | CHU-9448 | M.TRANS | 709.18.2924362 | 1 | 19/11/2018 | 119175/2019 |
| ANDREY PAULO SOUKUP | DKG-9400 | M.TRANS | 709.18.2925784 | 1 | 19/11/2018 | 120043/2019 |
| ANDREY REIS | GAM-6716 | M.TRANS | 709.18.2921762 | 1 | 19/11/2018 | 117881/2019 |
| ANDREY RODRIGUES LOPRETO | 009.082.058.021 | IPU | 101.18.0079664 | 11 | 17/11/2018 | 080018/2019 |
| ANDREY SILVA LIMA | EVD-5676 | M.TRANS | 709.18.2905651 | 1 | 05/11/2018 | 111331/2019 |
| ANDREZA AMELIA DE MOURA VALLE | GUL-0079 | M.TRANS | 709.18.2919418 | 1 | 07/11/2018 | 117139/2019 |
| ANDREZA DE LIMA BORGES | DQF-8961 | M.TRANS | 709.18.2900142 | 1 | 05/11/2018 | 108838/2019 |
| ANDREZA DOMINGUES KOVACS | EYP-5481 | M.TRANS | 709.18.2891461 | 1 | 05/11/2018 | 104421/2019 |
| ANDREZA EUNICE DA SILVA | DEV-3094 | M.TRANS | 709.18.2927405 | 1 | 19/11/2018 | 120872/2019 |
| ANDREZA FIGUEIREDO SOARES | GER-1056 | M.TRANS | 709.18.2927928 | 1 | 19/11/2018 | 121122/2019 |
| ANDREZA FIGUEIREDO SOARES | GER-1056 | M.TRANS | 709.18.2927962 | 1 | 19/11/2018 | 121138/2019 |
| ANDREZA GOMES DE ARAUJO | 014.028.007.123 | IPU | 101.18.0105322 | 11 | 12/11/2018 | 081093/2019 |
| ANDREZA MANGOLIM | | BOLSA | 716.18.0260122 | 10 | 23/11/2018 | 129806/2019 |
| ANDREZA MARIA DA SILVA | ELX-3481 | M.TRANS | 709.18.2917447 | 1 | 07/11/2018 | 116182/2019 |
| ANDREZA REGINA SARAIVA | FMW-8675 | M.TRANS | 709.18.2891677 | 1 | 05/11/2018 | 104520/2019 |
| ANDREZA SABOLESKI | FUC-7313 | M.TRANS | 709.18.2882056 | 1 | 05/11/2018 | 100483/2019 |
| ANDREZA SAITO CUZZIOL LIMA PARREIRA | EGK-7356 | M.TRANS | 709.18.2932518 | 1 | 19/11/2018 | 123733/2019 |
| ANDREZA SILVESTRE | 015.029.026.262 | IPU | 101.18.0107843 | 11 | 12/11/2018 | 081277/2019 |
| ANDRIELE CRISTINA RODRIGUES CARDOSO | DKT-4867 | M.TRANS | 709.18.2923362 | 1 | 19/11/2018 | 118696/2019 |
| ANDRIELI DA COSTA BARBOSA | 205.423 | ISS | 291.18.1303068 | 1 | 15/10/2014 | 093824/2019 |
| ANDRIUS GARCIA | FLE-7893 | M.TRANS | 709.18.2890927 | 1 | 05/11/2018 | 104206/2019 |
| ANDRIUS GARCIA | FLE-7893 | M.TRANS | 709.18.2893636 | 1 | 05/11/2018 | 105476/2019 |
| ANDRIUS GARCIA | FLE-7893 | M.TRANS | 709.18.2909767 | 1 | 07/11/2018 | 113235/2019 |
| ANDRIUS PEREIRA VELLO | EHZ-8147 | M.TRANS | 709.18.2919573 | 1 | 07/11/2018 | 117197/2019 |
| ANE SHIRLEY KOHATSU | AIA-7202 | M.TRANS | 709.18.2891623 | 1 | 05/11/2018 | 104493/2019 |
| ANEIA LACERDA LAGARES | CJX-4008 | M.TRANS | 709.18.2892631 | 1 | 05/11/2018 | 104981/2019 |
| ANEIA LACERDA LAGARES | CJX-4008 | M.TRANS | 709.18.2893155 | 1 | 05/11/2018 | 105231/2019 |
| ANEIA LACERDA LAGARES | CJX-4008 | M.TRANS | 709.18.2901361 | 1 | 05/11/2018 | 109434/2019 |
| ANEIA LACERDA LAGARES | CJX-4008 | M.TRANS | 709.18.2927643 | 1 | 19/11/2018 | 120976/2019 |
| ANEIA LACERDA LAGARES | CJX-4008 | M.TRANS | 709.18.2927927 | 1 | 19/11/2018 | 121121/2019 |
| ANELI COMERCIO DE PECAS E SERVICOS LTDA EPP | FCA-1301 | M.TRANS | 709.18.2913394 | 1 | 07/11/2018 | 114725/2019 |
| ANELISIA FERRAZ DE SOUSA | CTI-8401 | M.TRANS | 709.18.2898988 | 1 | 05/11/2018 | 108242/2019 |
| ANELITA PEREIRA DOS SANTOS PAULO | DCX-7571 | M.TRANS | 709.18.2898277 | 1 | 05/11/2018 | 107820/2019 |

| | | | | | | |
|--|-----------------|---------|----------------|----|------------|-------------|
| ANELITO FRANCISCO DOS SANTOS | 511.038.018.000 | IPU | 101.18.0201719 | 11 | 17/11/2018 | 087211/2019 |
| ANELIZA GONCALVES DE CAMPOS TRANSPORTES ME | EDX-3557 | M.TRANS | 709.18.2914120 | 1 | 07/11/2018 | 114945/2019 |
| ANELIZE CAMARGO GONCALVES | 029.059.022.043 | IPU | 101.18.0171888 | 11 | 16/11/2018 | 085112/2019 |
| ANENISIO APARECIDO RODRIGUES | CRN-6124 | M.TRANS | 709.18.2883235 | 1 | 05/11/2018 | 100968/2019 |
| ANERUASE APARECIDA MOURA RODRIGUES | 025.054.051.000 | IPU | 101.18.0154500 | 11 | 19/11/2018 | 084151/2019 |
| ANESIO BENTO CARDOSO | 510.205.016.011 | IPU | 101.18.0200331 | 11 | 16/11/2018 | 087083/2019 |
| ANESIO ROSA DA CONCEICAO | BWR-8939 | M.TRANS | 709.18.2933319 | 1 | 19/11/2018 | 124123/2019 |
| ANETE ALVES DE LIMA | 533.304.026.000 | IPU | 101.18.0232607 | 11 | 18/11/2018 | 090201/2019 |
| ANEUZUITA CANDIDA NOVAS - ESPOLIO | 030.015.036.000 | IPU | 101.18.0174926 | 11 | 18/11/2018 | 085279/2019 |
| ANEXUS NETWORK PROMOCOES LTDA ME | FDN-3456 | M.TRANS | 709.18.2942392 | 1 | 28/11/2018 | 127917/2019 |
| ANEZIA ROSA DOS SANTOS | 016.043.040.000 | IPU | 101.18.0116350 | 11 | 12/11/2018 | 081808/2019 |
| ANG CONSULTORIA E SERVICOS EIRELI ME | EPB-0100 | M.TRANS | 709.18.2879913 | 1 | 05/11/2018 | 099593/2019 |
| ANGEL SOFAS E DECORACOES EIRELI | 266.347 | TFFP/FX | 406.18.2869295 | 1 | 06/11/2018 | 095050/2019 |
| ANGELA AKEMI KAJIYAMA LAVADO | 019.058.046.029 | IPU | 101.18.0129698 | 11 | 18/11/2018 | 082560/2019 |
| ANGELA APARECIDA CHAGAS | GJE-9508 | M.TRANS | 709.18.2907680 | 1 | 05/11/2018 | 112292/2019 |
| ANGELA APARECIDA DAS DORES ALBANESE | FVI-2060 | M.TRANS | 709.18.2886528 | 1 | 05/11/2018 | 102304/2019 |
| ANGELA BUENO MARTINEZ | FXG-1964 | M.TRANS | 709.18.2925805 | 1 | 19/11/2018 | 120057/2019 |
| ANGELA COSTA DE MACEDO | | BOLSA | 716.18.0260141 | 10 | 23/11/2018 | 129818/2019 |
| ANGELA CRISTINA DAS NEVES FERREIRA | DZU-5876 | M.TRANS | 709.18.2922923 | 1 | 19/11/2018 | 118425/2019 |
| ANGELA CRISTINA DE MACEDO | ETY-5838 | M.TRANS | 709.18.2925343 | 1 | 19/11/2018 | 119769/2019 |
| ANGELA CRISTINA LOPES DOS SANTOS | 033.117.012.005 | IPU | 101.18.0195614 | 11 | 18/11/2018 | 086643/2019 |
| ANGELA CRISTINA RODRIGUES | BAG-3292 | M.TRANS | 709.18.2897664 | 1 | 05/11/2018 | 107440/2019 |
| ANGELA CRISTINA TEIXEIRA DE LIMA | 534.305.018.000 | CIP | 105.18.0250715 | 11 | 26/11/2018 | 093602/2019 |
| ANGELA DA CONCEICAO PEREIRA | 524.017.027.000 | IPU | 101.18.0216008 | 11 | 17/11/2018 | 088438/2019 |
| ANGELA DE QUEIROZ SANTOS | CWW-9132 | M.TRANS | 709.18.2906192 | 1 | 05/11/2018 | 111555/2019 |
| ANGELA DE QUEIROZ SANTOS | DDA-6975 | M.TRANS | 709.18.2922057 | 1 | 19/11/2018 | 118013/2019 |
| ANGELA FLAVIA RIBEIRO WALTHER | 033.002.250.240 | IPU | 101.18.0190638 | 11 | 18/11/2018 | 086281/2019 |
| ANGELA GONCALVES DE LIMA | EVD-0719 | M.TRANS | 709.18.2925417 | 1 | 19/11/2018 | 119803/2019 |
| ANGELA MARIA BORGES RECHE | GVU-9859 | M.TRANS | 709.18.2889405 | 1 | 05/11/2018 | 103516/2019 |
| ANGELA MARIA CAMACHO DONNANGELO | ERW-8693 | M.TRANS | 709.18.2875361 | 1 | 05/11/2018 | 097774/2019 |
| ANGELA MARIA CAMACHO DONNANGELO | ERW-8693 | M.TRANS | 709.18.2876883 | 1 | 05/11/2018 | 098346/2019 |
| ANGELA MARIA CAMACHO DONNANGELO | ERW-8693 | M.TRANS | 709.18.2877034 | 1 | 05/11/2018 | 098401/2019 |
| ANGELA MARIA CORREA DA SILVA | FNH-5799 | M.TRANS | 709.18.2946090 | 1 | 28/11/2018 | 129458/2019 |
| ANGELA MARIA DA SILVA | BFC-4858 | M.TRANS | 709.18.2938788 | 1 | 28/11/2018 | 126324/2019 |
| ANGELA MARIA DA SILVA | EAE-2702 | M.TRANS | 709.18.2938935 | 1 | 28/11/2018 | 126402/2019 |
| ANGELA MARIA DA SILVA MOREIRA | 031.144.037.000 | IPU | 101.18.0185452 | 11 | 19/11/2018 | 085940/2019 |
| ANGELA MARIA DE FREITAS JACCOUD | BZM-4377 | M.TRANS | 709.18.2900180 | 1 | 05/11/2018 | 108861/2019 |
| ANGELA MARIA DE LIMA | DMJ-2264 | M.TRANS | 709.18.2897975 | 1 | 05/11/2018 | 107632/2019 |
| ANGELA MARIA DE LIMA | DMJ-2264 | M.TRANS | 709.18.2898774 | 1 | 05/11/2018 | 108118/2019 |
| ANGELA MARIA DE MENDONCA JARDINEIRO | 021.060.040.000 | IPU | 101.18.0140943 | 11 | 18/11/2018 | 083301/2019 |
| ANGELA MARIA DE OLIVEIRA | EDP-1462 | M.TRANS | 709.18.2917526 | 1 | 07/11/2018 | 116230/2019 |
| ANGELA MARIA DE OLIVEIRA RAMOS | PWN-6864 | M.TRANS | 709.18.2912977 | 1 | 07/11/2018 | 114545/2019 |
| ANGELA MARIA DOS SANTOS SOUZA | JQG-5449 | M.TRANS | 709.18.2945391 | 1 | 28/11/2018 | 129138/2019 |
| ANGELA MARIA DUARTE AZADINHO | FRQ-6219 | M.TRANS | 709.18.2906857 | 1 | 05/11/2018 | 111897/2019 |
| ANGELA MARIA DUARTE AZADINHO | FRQ-6219 | M.TRANS | 709.18.2925333 | 1 | 19/11/2018 | 119762/2019 |
| ANGELA MARIA FERNANDES | 534.146.033.000 | CIP | 105.18.0250545 | 11 | 26/11/2018 | 093503/2019 |
| ANGELA MARIA FERREIRA LOPES | FUT-3020 | M.TRANS | 709.18.2899035 | 1 | 05/11/2018 | 108275/2019 |
| ANGELA MARIA LINS BASILIO | ETA-7994 | M.TRANS | 709.18.2874212 | 1 | 05/11/2018 | 097290/2019 |
| ANGELA MARIA NOGUEIRA GOMES | 023.035.072.000 | IPU | 101.18.0144756 | 11 | 12/11/2018 | 083526/2019 |
| ANGELA MARIA TEIXEIRA MARTINS ME | EBF-6334 | M.TRANS | 709.18.2927732 | 1 | 19/11/2018 | 121020/2019 |
| ANGELA MARTINS FERREIRA | FAB-7756 | M.TRANS | 709.18.2902942 | 1 | 05/11/2018 | 110167/2019 |
| ANGELA MARTINS FERREIRA | FAB-7756 | M.TRANS | 709.18.2903119 | 1 | 05/11/2018 | 110251/2019 |
| ANGELA MARTINS FERREIRA | FAB-7756 | M.TRANS | 709.18.2903323 | 1 | 05/11/2018 | 110354/2019 |
| ANGELA MONICA MELARI | EYQ-5959 | M.TRANS | 709.18.2903085 | 1 | 05/11/2018 | 110237/2019 |
| ANGELA MONICA MELARI | EYQ-5959 | M.TRANS | 709.18.2918423 | 1 | 07/11/2018 | 116691/2019 |
| ANGELA MONICA MELARI | EYQ-5959 | M.TRANS | 709.18.2918673 | 1 | 07/11/2018 | 116807/2019 |
| ANGELA MONICA MELARI | EYQ-5959 | M.TRANS | 709.18.2933177 | 1 | 19/11/2018 | 124056/2019 |
| ANGELA PAULA ROBERTO | 006.034.078.008 | IPU | 101.18.0057438 | 11 | 16/11/2018 | 079141/2019 |
| ANGELA REGINA ASSINATO | CFI-3550 | M.TRANS | 709.18.2898629 | 1 | 05/11/2018 | 108040/2019 |
| ANGELA REGINA PINTO | CCQ-1120 | M.TRANS | 709.18.2892656 | 1 | 05/11/2018 | 104990/2019 |
| ANGELA RIBEIRO | DRP-0975 | M.TRANS | 709.18.2892179 | 1 | 05/11/2018 | 104739/2019 |
| ANGELA SCERBO FANTATTO | DQV-8679 | M.TRANS | 709.18.2930431 | 1 | 19/11/2018 | 122523/2019 |
| ANGELA SUNHIGA GARCIA | 006.064.022.107 | IPU | 101.18.0060716 | 11 | 16/11/2018 | 079316/2019 |
| ANGELA TIBURCIO DELMONDES | ENQ-9573 | M.TRANS | 709.18.2920093 | 1 | 07/11/2018 | 117422/2019 |
| ANGELA VENINA PEREIRA DE OLIVEIRA | DSF-2825 | M.TRANS | 709.18.2872315 | 1 | 05/11/2018 | 096471/2019 |
| ANGELIA CRISTINA VIEIRA | EIA-7994 | M.TRANS | 709.18.2934921 | 1 | 19/11/2018 | 124866/2019 |
| ANGELICA ANDRELA JORDAO | EXG-9750 | M.TRANS | 709.18.2938957 | 1 | 28/11/2018 | 126412/2019 |
| ANGELICA APARECIDA DOS SANTOS FORLI | FKI-3941 | M.TRANS | 709.18.2927224 | 1 | 19/11/2018 | 120783/2019 |
| ANGELICA APARECIDA MONFORTE | ELX-7071 | M.TRANS | 709.18.2901309 | 1 | 05/11/2018 | 109409/2019 |
| ANGELICA APARECIDA MONFORTE | ELX-7071 | M.TRANS | 709.18.2901776 | 1 | 05/11/2018 | 109617/2019 |
| ANGELICA BARCAUSCAS DENARDI | 017.024.057.082 | IPU | 101.18.0119307 | 11 | 12/11/2018 | 081948/2019 |
| ANGELICA CONCONI REBELLO - ESPOLIO | 018.030.125.000 | IPU | 101.18.0122151 | 11 | 19/11/2018 | 082073/2019 |
| ANGELICA CRISTINA VIEIRA SOUZA | GKD-3165 | M.TRANS | 709.18.2931634 | 1 | 19/11/2018 | 123232/2019 |
| ANGELICA DAMAZIO GOMES | AVG-2961 | M.TRANS | 709.18.2892138 | 1 | 05/11/2018 | 104718/2019 |
| ANGELICA DE CAMPOS SILVA | 227.671 | TX/PPUB | 708.18.2618098 | 4 | 01/11/2018 | 095951/2019 |
| ANGELICA DE LIMA CASTRO | ENF-3255 | M.TRANS | 709.18.2931037 | 1 | 19/11/2018 | 122882/2019 |
| ANGELICA DE LOURDES CARRASCO | 024.015.056.168 | IPU | 101.18.0147449 | 11 | 17/11/2018 | 083680/2019 |
| ANGELICA DE MENDONCA VAZ SAFATLE | GCV-5956 | M.TRANS | 709.18.2936007 | 1 | 21/11/2018 | 125260/2019 |
| ANGELICA DE SOUZA PEREZ | 031.038.058.184 | IPU | 101.18.0181158 | 11 | 19/11/2018 | 085644/2019 |
| ANGELICA FRANCISCA DA SILVA | LOR-0960 | M.TRANS | 709.18.2929283 | 1 | 19/11/2018 | 121757/2019 |
| ANGELICA FRANHANI FALQUI BUENO | PXE-2951 | M.TRANS | 709.18.2876486 | 1 | 05/11/2018 | 098208/2019 |
| ANGELICA FRANHANI FALQUI BUENO | PXE-2951 | M.TRANS | 709.18.2877824 | 1 | 05/11/2018 | 098729/2019 |
| ANGELICA GONZALEZ STRUFALDI | GGE-0318 | M.TRANS | 709.18.2910597 | 1 | 07/11/2018 | 113579/2019 |
| ANGELICA LOPES DE SOUZA | 016.015.128.117 | IPU | 101.18.0114428 | 11 | 12/11/2018 | 081711/2019 |
| ANGELICA LOPES MOREIRA | AQN-3364 | M.TRANS | 709.18.2873950 | 1 | 05/11/2018 | 097171/2019 |
| ANGELICA LOPES MOREIRA | AQN-3364 | M.TRANS | 709.18.2877171 | 1 | 05/11/2018 | 098461/2019 |
| ANGELICA LOPES MOREIRA | EQQ-7103 | M.TRANS | 709.18.2883334 | 1 | 05/11/2018 | 101007/2019 |
| ANGELICA MALINVERNI MORENO | GXQ-1553 | M.TRANS | 709.18.2930055 | 1 | 19/11/2018 | 122227/2019 |
| ANGELICA MALINVERNI MORENO | GXQ-1553 | M.TRANS | 709.18.2935581 | 1 | 21/11/2018 | 125065/2019 |
| ANGELICA MARCONDES AURIANI | FOP-7891 | M.TRANS | 709.18.2880984 | 1 | 05/11/2018 | 100027/2019 |
| ANGELICA MARCONDES AURIANI | AQN-6438 | M.TRANS | 709.18.2884330 | 1 | 05/11/2018 | 101423/2019 |
| ANGELICA TARTARO NASCIMENTO | FDU-5100 | M.TRANS | 709.18.2945431 | 1 | 28/11/2018 | 129160/2019 |

| | | | | | | |
|---|-----------------|---------|----------------|----|------------|-------------|
| ANGELICA VERSOLATTO MENDES ME | DQV-9292 | M.TRANS | 709.18.2916042 | 1 | 07/11/2018 | 115645/2019 |
| ANGELICA VILLAS BOAS DE SOUZA | EXJ-1900 | M.TRANS | 709.18.2929853 | 1 | 19/11/2018 | 122099/2019 |
| ANGELINA CARVALHO OLIVEIRA | PWR-1357 | M.TRANS | 709.18.2924057 | 1 | 19/11/2018 | 119038/2019 |
| ANGELINA PESSOTTI DOS SANTOS - ESPOLIO DE | 534.300.012.000 | IPU | 101.18.0237429 | 11 | 18/11/2018 | 090764/2019 |
| ANGELINA PESSOTTI DOS SANTOS - ESPOLIO DE | 534.300.012.000 | CIP | 105.18.0250605 | 11 | 26/11/2018 | 093528/2019 |
| ANGELINA PESSOTTI DOS SANTOS (ESPOLIO DE) | 534.300.010.000 | IPU | 101.18.0237428 | 11 | 18/11/2018 | 090763/2019 |
| ANGELINA PESSOTTI DOS SANTOS (ESPOLIO DE) | 534.300.010.000 | CIP | 105.18.0250604 | 11 | 26/11/2018 | 093527/2019 |
| ANGELINA SOARES | 006.067.003.000 | IPU | 101.18.0060929 | 11 | 16/11/2018 | 079339/2019 |
| ANGELINA SOARES | 6.067.003.000 | CIP | 105.18.0245465 | 11 | 26/11/2018 | 092020/2019 |
| ANGELINO VAROTTO - ESPOLIO | 530.208.019.000 | IPU | 101.18.0219891 | 11 | 12/11/2018 | 088931/2019 |
| ANGELINO VAROTTO - ESPOLIO | 530.208.019.000 | IPU | 101.18.2585770 | 8 | 17/11/2018 | 091245/2019 |
| ANGELINO VAROTTO - ESPOLIO | 530.208.019.000 | IPU | 101.18.2668168 | 6 | 12/11/2018 | 091338/2019 |
| ANGELITA CALDEIRA ROQUE LANDA | CNN-7438 | M.TRANS | 709.18.2938552 | 1 | 28/11/2018 | 126208/2019 |
| ANGELITA DIAS SOUZA DE OLIVEIRA | FQG-2517 | M.TRANS | 709.18.2912432 | 1 | 07/11/2018 | 114297/2019 |
| ANGELITA KUTCHUKIAN | EJB-4724 | M.TRANS | 709.18.2934776 | 1 | 19/11/2018 | 124790/2019 |
| ANGELITA MARIA GALINDO DE OLIVEIRA | 029.042.037.000 | IPU | 101.18.0171177 | 11 | 16/11/2018 | 085082/2019 |
| ANGELITA RODRIGUES ALVES | | BOLSA | 716.18.0260114 | 10 | 23/11/2018 | 129800/2019 |
| ANGELO ALMEIDA SILVA | 534.122.050.000 | CIP | 105.18.0250280 | 11 | 26/11/2018 | 093361/2019 |
| ANGELO ANTONIO MENDES | FUG-8924 | M.TRANS | 709.18.2935754 | 1 | 21/11/2018 | 125150/2019 |
| ANGELO ANTONIO MILANESI - ESPOLIO DE | 012.012.032.000 | IPU | 101.18.0093504 | 11 | 17/11/2018 | 080552/2019 |
| ANGELO ANTONIO MILANESI - ESPOLIO DE | 12.012.032.000 | CIP | 105.18.0245764 | 11 | 26/11/2018 | 092063/2019 |
| ANGELO APARECIDO TORREZAN | BVM-5122 | M.TRANS | 709.18.2922876 | 1 | 19/11/2018 | 118409/2019 |
| ANGELO ARTUR BOSCHETTI | EVK-7202 | M.TRANS | 709.18.2899079 | 1 | 05/11/2018 | 108301/2019 |
| ANGELO BORSATO - ESPOLIO | 005.006.057.000 | IPU | 101.18.0046163 | 11 | 12/11/2018 | 078498/2019 |
| ANGELO BORSATO - ESPOLIO | 005.048.022.000 | IPU | 101.18.0049323 | 11 | 12/11/2018 | 078631/2019 |
| ANGELO BOTTIGLIERI | FTF-9604 | M.TRANS | 709.18.2924420 | 1 | 19/11/2018 | 119216/2019 |
| ANGELO CAZUO NAKIRI | CYL-8191 | M.TRANS | 709.18.2892554 | 1 | 05/11/2018 | 104949/2019 |
| ANGELO COCARO | 006.024.090.000 | IPU | 101.18.0055177 | 11 | 16/11/2018 | 079071/2019 |
| ANGELO DA SILVA PINTO | FDG-0579 | M.TRANS | 709.18.2933644 | 1 | 19/11/2018 | 124237/2019 |
| ANGELO FARIAS DE OLIVEIRA | DOI-5826 | M.TRANS | 709.18.2883604 | 1 | 05/11/2018 | 101106/2019 |
| ANGELO GUARNERI | 013.025.001.000 | IPU | 101.18.0101204 | 11 | 15/11/2018 | 080881/2019 |
| ANGELO GUARNERI | 013.069.011.000 | IPU | 101.18.0103818 | 11 | 15/11/2018 | 080995/2019 |
| ANGELO JOSE DE MORAES | 025.057.001.000 | IPU | 101.18.0154566 | 11 | 19/11/2018 | 084155/2019 |
| ANGELO JOSE GOMES MAGALHAES | EAU-0266 | M.TRANS | 709.18.2902351 | 1 | 05/11/2018 | 109879/2019 |
| ANGELO LARISSA FILHO | 020.003.004.000 | IPU | 101.18.0130352 | 11 | 17/11/2018 | 082601/2019 |
| ANGELO LUIZ PAVIN | 620.021.019.000 | IPU | 101.18.2521848 | 10 | 27/11/2018 | 091219/2019 |
| ANGELO MICHELE SOCCI | GJH-5775 | M.TRANS | 709.18.2889146 | 1 | 05/11/2018 | 103415/2019 |
| ANGELO PALERMO RODRIGUES SANTIAGO | 027.114.083.003 | IPU | 101.18.2713378 | 5 | 10/11/2018 | 091398/2019 |
| ANGELO PALERMO RODRIGUES SANTIAGO | 027.114.083.003 | IPU | 101.18.2713379 | 5 | 10/11/2018 | 091399/2019 |
| ANGELO PEREIRA DA SILVA | 532.210.006.000 | IPU | 101.18.0226466 | 11 | 15/11/2018 | 089508/2019 |
| ANGELO RIZZO | 521.207.020.000 | CIP | 105.18.0247998 | 11 | 26/11/2018 | 092568/2019 |
| ANGELO ROBERTO ALVES DE OLIVEIRA | 003.033.045.000 | IPU | 101.18.0026947 | 11 | 19/11/2018 | 077262/2019 |
| ANGELO ROCCO | 029.054.014.000 | IPU | 101.18.0171623 | 11 | 16/11/2018 | 085099/2019 |
| ANGELO ROQUE GARCIA | 001.032.082.011 | IPU | 101.18.0006197 | 11 | 16/11/2018 | 076405/2019 |
| ANGELO SEBASTIAO ZANINI | DRG-4227 | M.TRANS | 709.18.2923357 | 1 | 19/11/2018 | 118691/2019 |
| ANGELO SORIA PEDERSINI | 004.067.107.030 | IPU | 101.18.0043555 | 11 | 17/11/2018 | 078362/2019 |
| ANGELO UMBERTO WALTER MERCURIO | 031.087.008.000 | IPU | 101.18.0182957 | 11 | 19/11/2018 | 085781/2019 |
| ANGELO UMBERTO WALTER MERCURIO | 31.087.008.000 | CIP | 105.18.0246958 | 11 | 26/11/2018 | 092273/2019 |
| ANGELO VERONEZZE | BXT-2973 | M.TRANS | 709.18.2912427 | 1 | 07/11/2018 | 114294/2019 |
| ANGELO VITOR RAMOS DA COSTA | CRM-4807 | M.TRANS | 709.18.2939455 | 1 | 28/11/2018 | 126653/2019 |
| ANGELO ZANIOL | 002.013.025.003 | IPU | 101.18.0016246 | 11 | 15/11/2018 | 076785/2019 |
| ANGRY COCK ENTERPRISE ADM DE BENS LTDA | OVC-6599 | M.TRANS | 709.18.2896324 | 1 | 05/11/2018 | 106826/2019 |
| ANGULO EMPREITEIRO DE OBRAS LTDA | 004.109.071.011 | IPU | 101.18.0044734 | 11 | 17/11/2018 | 078426/2019 |
| ANGULO EMPREITEIRO DE OBRAS LTDA | 004.109.071.013 | IPU | 101.18.0044736 | 11 | 17/11/2018 | 078428/2019 |
| ANHANGUERA EDUCACIONAL LTDA | 012.006.050.000 | IPU | 101.17.2950636 | 12 | 05/11/2018 | 076176/2019 |
| ANHANGUERA EDUCACIONAL PARTICIPACOES S/A | 245.409 | ISS | 291.18.2316284 | 1 | 15/12/2017 | 093860/2019 |
| ANHANGUERA EDUCACIONAL PARTICIPACOES S/A | 245.409 | ISS | 291.18.2567072 | 1 | 15/06/2018 | 094121/2019 |
| ANIA CRIMANINI PUGLIESE | DUL-3849 | M.TRANS | 709.18.2925106 | 1 | 19/11/2018 | 119617/2019 |
| ANIBAL AUGUSTO MOREIRA DA CRUZ | OOQ-4545 | M.TRANS | 709.18.2890176 | 1 | 05/11/2018 | 103874/2019 |
| ANIBAL CAROLINO MORAS | COR-7645 | M.TRANS | 709.18.2928874 | 1 | 19/11/2018 | 121567/2019 |
| ANIBAL PEREIRA COSTA | 021.046.063.000 | IPU | 101.18.0140209 | 11 | 18/11/2018 | 083251/2019 |
| ANIBAL PEREIRA DA SILVA | 006.063.004.000 | IPU | 101.18.0060473 | 11 | 16/11/2018 | 079296/2019 |
| ANIBAL RAMOS | 013.002.076.000 | IPU | 101.18.0098821 | 11 | 20/11/2018 | 080816/2019 |
| ANIBELLI JOSEPPE TIRAPELLI | 012.046.010.000 | IPU | 101.18.0096035 | 11 | 17/11/2018 | 080667/2019 |
| ANICE FAVARO DE SOUZA | FWO-9034 | M.TRANS | 709.18.2899170 | 1 | 05/11/2018 | 108359/2019 |
| ANIEDROL PRODUTOS PARA LABORATORIOS LTDA | FQY-6361 | M.TRANS | 709.18.2895289 | 1 | 05/11/2018 | 106377/2019 |
| ANIELO GOMBIO DOS SANTOS RIBEIRO | 027.154.012.000 | IPU | 101.18.0168035 | 11 | 15/11/2018 | 084910/2019 |
| ANIELO GOMBIO DOS SANTOS RIBEIRO | 27.154.012.000 | CIP | 105.18.0246635 | 11 | 26/11/2018 | 092244/2019 |
| ANIELE MARIA DE SOUZA | FID-2492 | M.TRANS | 709.18.2874574 | 1 | 05/11/2018 | 097435/2019 |
| ANIELLI DE LAURENTIS | DSX-5610 | M.TRANS | 709.18.2898981 | 1 | 05/11/2018 | 108238/2019 |
| ANIELLO RINALDI | DKP-6389 | M.TRANS | 709.18.2910095 | 1 | 07/11/2018 | 113373/2019 |
| ANIELLO TOLVETTI | BXA-3973 | M.TRANS | 709.18.2905323 | 1 | 05/11/2018 | 111195/2019 |
| ANISIO CASIMIRO FILHO | 033.124.052.043 | IPU | 101.18.0196554 | 11 | 18/11/2018 | 086731/2019 |
| ANISIO CORREA DE CASTRO | 524.202.006.000 | IPU | 101.18.0216907 | 11 | 17/11/2018 | 088544/2019 |
| ANISIO CORREA DE CASTRO | 524.202.007.000 | IPU | 101.18.0216908 | 11 | 17/11/2018 | 088545/2019 |
| ANISIO CORREA DE CASTRO | 524.202.006.000 | IPU | 101.18.2770864 | 4 | 28/11/2018 | 091462/2019 |
| ANISIO CORREA DE CASTRO | 524.202.007.000 | IPU | 101.18.2770865 | 4 | 28/11/2018 | 091463/2019 |
| ANISIO CORREA DE CASTRO | 524.202.006.000 | CIP | 105.18.0248760 | 11 | 26/11/2018 | 092750/2019 |
| ANISIO CORREA DE CASTRO | 524.202.007.000 | CIP | 105.18.0248761 | 11 | 26/11/2018 | 092751/2019 |
| ANISIO DE CARVALHO | 033.102.053.000 | IPU | 101.18.0195248 | 11 | 18/11/2018 | 086605/2019 |
| ANISIO DOS SANTOS | 002.074.029.000 | IPU | 101.18.0023015 | 11 | 15/11/2018 | 077111/2019 |
| ANISIO FRANCISCO ALVES | DXV-4567 | M.TRANS | 709.18.2879629 | 1 | 05/11/2018 | 099488/2019 |
| ANISIO RODRIGUES GOMES | ERK-0424 | M.TRANS | 709.18.2902759 | 1 | 05/11/2018 | 110070/2019 |
| ANISIO TADEU STARTE | FAE-7686 | M.TRANS | 709.18.2885913 | 1 | 05/11/2018 | 102036/2019 |
| ANITA CARVALHO DA COSTA GOMES | EVL-1506 | M.TRANS | 709.18.2918882 | 1 | 07/11/2018 | 116908/2019 |
| ANITA LUIZA MULLER | 006.093.044.003 | IPU | 101.18.0061974 | 11 | 16/11/2018 | 079409/2019 |
| ANITA MARIKO FUKUSHIMA TOWATA | DDP-5628 | M.TRANS | 709.18.2912641 | 1 | 07/11/2018 | 114391/2019 |
| ANITA OLIVEIRA SOARES | IOB-9756 | M.TRANS | 709.18.2937683 | 1 | 21/11/2018 | 126081/2019 |
| ANIVALDO RODRIGUES DOS SANTOS | 024.019.099.000 | IPU | 101.18.0148425 | 11 | 17/11/2018 | 083751/2019 |
| ANIVALDO TADEU DE CARVALHO | 013.036.033.000 | IPU | 101.18.0101741 | 11 | 15/11/2018 | 080909/2019 |
| ANIVANO MESSIAS DE PAULA | 530.112.069.000 | IPU | 101.18.0219018 | 11 | 12/11/2018 | 088839/2019 |
| ANIZIO FERNANDES DA SILVA | 018.028.019.000 | IPU | 101.18.0121987 | 11 | 19/11/2018 | 082060/2019 |

| | | | | | | |
|---|-----------------|---------|----------------|----|------------|-------------|
| ANIZIO FERREIRA DA SILVA FILHO | FFT-8433 | M.TRANS | 709.18.2892881 | 1 | 05/11/2018 | 105100/2019 |
| ANIZIO JOSE DA SILVA | 028.014.026.000 | IPU | 101.18.0168744 | 11 | 12/11/2018 | 084964/2019 |
| ANIZIO RIBEIRO DA SILVA | FHZ-1778 | M.TRANS | 709.18.2887044 | 1 | 05/11/2018 | 102507/2019 |
| ANIZIO TEIXEIRA DE CARVALHO NETO | 033.091.048.000 | IPU | 101.18.0194691 | 11 | 18/11/2018 | 086561/2019 |
| ANJO DIVINO PEREIRA | JPC-2182 | M.TRANS | 709.18.2892235 | 1 | 05/11/2018 | 104768/2019 |
| ANNA BEATRIZ FERREIRA TOME | FGB-6525 | M.TRANS | 709.18.2929689 | 1 | 19/11/2018 | 122019/2019 |
| ANNA BRANDSTATTER | 005.002.038.023 | IPU | 101.18.0045974 | 11 | 12/11/2018 | 078486/2019 |
| ANNA CAROLINA MARZANI | EAL-5138 | M.TRANS | 709.18.2917599 | 1 | 07/11/2018 | 116286/2019 |
| ANNA CAROLINA RAPOSO CAMELO | FXY-4623 | M.TRANS | 709.18.2878881 | 1 | 05/11/2018 | 099189/2019 |
| ANNA FALLETTI - ESPOLIO | 523.302.009.000 | IPU | 101.18.0215479 | 11 | 12/11/2018 | 088353/2019 |
| ANNA FALLETTI - ESPOLIO | 523.303.015.000 | IPU | 101.18.0215493 | 11 | 12/11/2018 | 088357/2019 |
| ANNA FALLETTI - ESPOLIO | 523.303.017.000 | IPU | 101.18.0215495 | 11 | 12/11/2018 | 088359/2019 |
| ANNA FALLETTI - ESPOLIO | 523.304.023.000 | IPU | 101.18.0215523 | 11 | 12/11/2018 | 088372/2019 |
| ANNA FALLETTI - ESPOLIO | 523.304.024.000 | IPU | 101.18.0215524 | 11 | 12/11/2018 | 088373/2019 |
| ANNA FALLETTI - ESPOLIO | 523.304.025.000 | IPU | 101.18.0215525 | 11 | 12/11/2018 | 088374/2019 |
| ANNA FALLETTI - ESPOLIO | 523.304.031.000 | IPU | 101.18.0215530 | 11 | 12/11/2018 | 088376/2019 |
| ANNA FALLETTI - ESPOLIO | 523.304.032.000 | IPU | 101.18.0215531 | 11 | 12/11/2018 | 088377/2019 |
| ANNA FALLETTI - ESPOLIO | 523.304.034.000 | IPU | 101.18.0215533 | 11 | 12/11/2018 | 088378/2019 |
| ANNA FALLETTI - ESPOLIO | 523.304.039.910 | IPU | 101.18.0215539 | 11 | 12/11/2018 | 088379/2019 |
| ANNA FALLETTI - ESPOLIO | 523.304.039.920 | IPU | 101.18.0215540 | 11 | 12/11/2018 | 088380/2019 |
| ANNA FALLETTI - ESPOLIO | 523.305.007.000 | IPU | 101.18.0215549 | 11 | 12/11/2018 | 088382/2019 |
| ANNA FALLETTI - ESPOLIO | 523.307.017.000 | IPU | 101.18.0215586 | 11 | 12/11/2018 | 088393/2019 |
| ANNA FALLETTI - ESPOLIO | 523.307.019.000 | IPU | 101.18.0215588 | 11 | 12/11/2018 | 088394/2019 |
| ANNA FALLETTI - ESPOLIO | 523.303.015.000 | CIP | 105.18.0248514 | 11 | 26/11/2018 | 092676/2019 |
| ANNA FALLETTI - ESPOLIO | 523.304.031.000 | CIP | 105.18.0248527 | 11 | 26/11/2018 | 092684/2019 |
| ANNA FALLETTI - ESPOLIO | 523.304.032.000 | CIP | 105.18.0248528 | 11 | 26/11/2018 | 092685/2019 |
| ANNA FALLETTI - ESPOLIO | 523.304.034.000 | CIP | 105.18.0248530 | 11 | 26/11/2018 | 092687/2019 |
| ANNA FALLETTI - ESPOLIO | 523.307.009.000 | CIP | 105.18.0248548 | 11 | 26/11/2018 | 092695/2019 |
| ANNA FALLETTI - ESPOLIO | 523.307.017.000 | CIP | 105.18.0248549 | 11 | 26/11/2018 | 092696/2019 |
| ANNA FALLETTI - ESPOLIO | 523.307.018.000 | CIP | 105.18.0248550 | 11 | 26/11/2018 | 092697/2019 |
| ANNA LUCIA MARTINS | 008.021.013.012 | IPU | 101.18.0071963 | 11 | 16/11/2018 | 079784/2019 |
| ANNA LUIZA CARDOSO CALVIELLO | FIK-1866 | M.TRANS | 709.18.2898710 | 1 | 05/11/2018 | 108084/2019 |
| ANNA LUIZA CARDOSO CALVIELLO | FIK-1866 | M.TRANS | 709.18.2912360 | 1 | 07/11/2018 | 114265/2019 |
| ANNA LUIZA HE LTDA ME | DUL-7752 | M.TRANS | 709.18.2896244 | 1 | 05/11/2018 | 106789/2019 |
| ANNA MARIA DAS DORES - ESPOLIO | 018.049.052.000 | IPU | 101.18.0123837 | 11 | 19/11/2018 | 082213/2019 |
| ANNA MARIA DAS DORES - ESPOLIO | 18.049.052.000 | CIP | 105.18.0246071 | 11 | 26/11/2018 | 092150/2019 |
| ANNA MARIA NICACIO DA SILVA | 511.038.005.000 | CIP | 105.18.0247493 | 11 | 26/11/2018 | 092411/2019 |
| ANNA PAULA MONTEIRO | DSP-2823 | M.TRANS | 709.18.2917693 | 1 | 07/11/2018 | 116339/2019 |
| ANNA PAULA OLIVEIRA DE BARROS | FIS-1054 | M.TRANS | 709.18.2875276 | 1 | 05/11/2018 | 097738/2019 |
| ANNA REGINA GRINGS BARCELOS | IVW-3991 | M.TRANS | 709.18.2899402 | 1 | 05/11/2018 | 108506/2019 |
| ANNA SPEICHINGER | 005.002.038.036 | IPU | 101.18.0045987 | 11 | 12/11/2018 | 078487/2019 |
| ANNA THERESA MONTI | DR1-1614 | M.TRANS | 709.18.2932457 | 1 | 19/11/2018 | 123705/2019 |
| ANNE GABRIELE SENNE MARTINEZ | FBI-7785 | M.TRANS | 709.18.2932171 | 1 | 19/11/2018 | 123556/2019 |
| ANNE GABRIELE SENNE MARTINEZ | FBI-7785 | M.TRANS | 709.18.2936885 | 1 | 21/11/2018 | 125668/2019 |
| ANNE KELY INACIO DA SILVA | ERP-0237 | M.TRANS | 709.18.2907907 | 1 | 05/11/2018 | 112405/2019 |
| ANNELIESE MOREIRA DE SOUZA | 121.502 | COL.LX | 710.18.0255446 | 9 | 27/11/2018 | 129608/2019 |
| ANNELIZE BENASSI BEVILACQUA | EJO-8880 | M.TRANS | 709.18.2926410 | 1 | 19/11/2018 | 120417/2019 |
| ANNI SCHERLY ANALIA SANTOS REGO | KKS-2474 | M.TRANS | 709.18.2889392 | 1 | 05/11/2018 | 103511/2019 |
| ANNIE B COSMETICOS LTDA ME | AYX-1609 | M.TRANS | 709.18.2924757 | 1 | 19/11/2018 | 119410/2019 |
| ANNY SILVESTRE DA SILVA | COL-5510 | M.TRANS | 709.18.2930343 | 1 | 19/11/2018 | 122453/2019 |
| ANODCOR ANODIZACAO DE ALUMINIO LTDA | DFE-3558 | M.TRANS | 709.18.2915768 | 1 | 07/11/2018 | 115514/2019 |
| ANORGA MONTEIRO HOLANDA | EES-6612 | M.TRANS | 709.18.2935127 | 1 | 19/11/2018 | 124982/2019 |
| ANORINA ROCHA DE ARAUJO | MMH-7153 | M.TRANS | 709.18.2878121 | 1 | 05/11/2018 | 098865/2019 |
| ANORINA ROCHA DE ARAUJO | MMH-7153 | M.TRANS | 709.18.2918176 | 1 | 07/11/2018 | 116574/2019 |
| ANSELMO AFONSO BARBOSA | PUR-2737 | M.TRANS | 709.18.2911543 | 1 | 07/11/2018 | 113908/2019 |
| ANSELMO CELESTINO RIBEIRO | PUF-2006 | M.TRANS | 709.18.2901929 | 1 | 05/11/2018 | 109694/2019 |
| ANSELMO CELESTINO RIBEIRO | PUF-2006 | M.TRANS | 709.18.2938986 | 1 | 28/11/2018 | 126431/2019 |
| ANSELMO COMERCIO E PREPES DE MATERIAIS ELETRI | CYH-3952 | M.TRANS | 709.18.2895267 | 1 | 05/11/2018 | 106364/2019 |
| ANSELMO DOS SANTOS SILVA | CDM-3799 | M.TRANS | 709.18.2930162 | 1 | 19/11/2018 | 122316/2019 |
| ANSELMO GRIGORIO DOS SANTOS | 031.083.055.000 | IPU | 101.18.0182815 | 11 | 19/11/2018 | 085762/2019 |
| ANSELMO JOSE AYALA ASTUDILLO | FUD-9717 | M.TRANS | 709.18.2912983 | 1 | 07/11/2018 | 114548/2019 |
| ANSELMO JOSE FERREIRA DA SILVA | 001.064.022.133 | IPU | 101.18.0010413 | 11 | 14/11/2018 | 076543/2019 |
| ANSELMO MANOEL DOS SANTOS ME | FOR-4125 | M.TRANS | 709.18.2895737 | 1 | 05/11/2018 | 106601/2019 |
| ANSELMO RIBEIRO ARAUJO | ENF-1314 | M.TRANS | 709.18.2888875 | 1 | 05/11/2018 | 103309/2019 |
| ANSELMO RODRIGUES DA SILVA | 014.027.017.004 | IPU | 101.18.0104990 | 11 | 12/11/2018 | 081066/2019 |
| ANSELMO SELLERA GERBELLI | 026.074.026.000 | IPU | 101.18.0161690 | 11 | 12/11/2018 | 084519/2019 |
| ANSELMO SOARES DO PRADO | FTJ-0929 | M.TRANS | 709.18.2889153 | 1 | 05/11/2018 | 103419/2019 |
| ANSELMO VENZOL | EEW-4273 | M.TRANS | 709.18.2939213 | 1 | 28/11/2018 | 126542/2019 |
| ANTARES SOLIXX SOLUCOES AMBIENTAIS LTDA | EYC-2046 | M.TRANS | 709.18.2896860 | 1 | 05/11/2018 | 107074/2019 |
| ANTELMO CORREA SERAFIM | DET-7927 | M.TRANS | 709.18.2885369 | 1 | 05/11/2018 | 101819/2019 |
| ANTELMO CORREA SERAFIM | DET-7927 | M.TRANS | 709.18.2900489 | 1 | 05/11/2018 | 109004/2019 |
| ANTENOR AMARO DA SILVA JUNIOR | DDW-0316 | M.TRANS | 709.18.2902018 | 1 | 05/11/2018 | 109732/2019 |
| ANTENOR BARBOSA DA SILVA | 246.404 | TX/PPUB | 708.18.2618207 | 4 | 01/11/2018 | 095983/2019 |
| ANTENOR BISPO DE MATOS | 012.027.020.000 | IPU | 101.18.0094871 | 11 | 17/11/2018 | 080620/2019 |
| ANTENOR DOS SANTOS FILHO | EGT-9173 | M.TRANS | 709.18.2923702 | 1 | 19/11/2018 | 118876/2019 |
| ANTENOR FERNANDES | 006.081.049.000 | IPU | 101.18.0061385 | 11 | 16/11/2018 | 079369/2019 |
| ANTENOR GOMES FERREIRA | CHV-6625 | M.TRANS | 709.18.2899859 | 1 | 05/11/2018 | 108718/2019 |
| ANTENOR JOAO DE MOURA | 533.110.047.000 | IPU | 101.18.0229840 | 11 | 18/11/2018 | 089941/2019 |
| ANTENOR MENDONCA DE LIMA | BQW-8507 | M.TRANS | 709.18.2917287 | 1 | 07/11/2018 | 116069/2019 |
| ANTERO CEZAR SOARES DE BRITO | 534.127.052.000 | IPU | 101.18.0236182 | 11 | 18/11/2018 | 090607/2019 |
| ANTERO LOPES MASSENSINI DA SILVA | 017.024.038.183 | IPU | 101.18.0118845 | 11 | 12/11/2018 | 081921/2019 |
| ANTHONY LEHMANN | GVB-3924 | M.TRANS | 709.18.2922104 | 1 | 19/11/2018 | 118041/2019 |
| ANTHONY PIATTO GRILO | EWV-2942 | M.TRANS | 709.18.2901623 | 1 | 05/11/2018 | 109547/2019 |
| ANTIDIO AUGUSTO RODRIGUES | FOF-3536 | M.TRANS | 709.18.2907196 | 1 | 05/11/2018 | 112051/2019 |
| ANTIDIO AUGUSTO RODRIGUES | FOF-3536 | M.TRANS | 709.18.2932865 | 1 | 19/11/2018 | 123891/2019 |
| ANTOINETE BOUTROS CHOUMAR CALICCHIO | GIF-4002 | M.TRANS | 709.18.2898909 | 1 | 05/11/2018 | 108197/2019 |
| ANTOINETE BOUTROS CHOUMAR CALICCHIO | GIF-4002 | M.TRANS | 709.18.2899122 | 1 | 05/11/2018 | 108331/2019 |
| ANTONIA ABREU DE ALENCAR | 004.018.185.168 | IPU | 101.18.0038173 | 11 | 17/11/2018 | 078090/2019 |
| ANTONIA AFONSO DE ANDRADE | HXC-5693 | M.TRANS | 709.18.2932115 | 1 | 19/11/2018 | 123519/2019 |
| ANTONIA AGOSTINHO DE SOUSA | DFT-1405 | M.TRANS | 709.18.2905583 | 1 | 05/11/2018 | 111302/2019 |
| ANTONIA ALMEIDA MALAQUIAS SANTOS | 512.008.025.000 | IPU | 101.18.0202221 | 11 | 22/11/2018 | 087286/2019 |
| ANTONIA ALVES DA SILVA FILHA PAES | FBX-7638 | M.TRANS | 709.18.2912601 | 1 | 07/11/2018 | 114370/2019 |

| | | | | | | |
|---|-----------------|---------|----------------|----|------------|-------------|
| ANTONIA AMORIM DA SILVA | 023.008.045.058 | IPTU | 101.18.0143917 | 11 | 12/11/2018 | 083486/2019 |
| ANTONIA APARECIDA DE ALMEIDA | 534.145.141.000 | CIP | 105.18.0250536 | 11 | 26/11/2018 | 093499/2019 |
| ANTONIA APARECIDA MARTINS FUZARI | 024.004.189.000 | IPTU | 101.18.0146061 | 11 | 17/11/2018 | 083609/2019 |
| ANTONIA APARECIDA REVERTI | DUP-3078 | M.TRANS | 709.18.2900349 | 1 | 05/11/2018 | 108948/2019 |
| ANTONIA AURISVANIA PINHEIRO ME | FKX-4497 | M.TRANS | 709.18.2943071 | 1 | 28/11/2018 | 128133/2019 |
| ANTONIA BARBOSA DE SOUZA | DKG-1405 | M.TRANS | 709.18.2899144 | 1 | 05/11/2018 | 108342/2019 |
| ANTONIA BATISTA DE SOUZA | 005.061.006.013 | IPTU | 101.18.0050258 | 11 | 12/11/2018 | 078719/2019 |
| ANTONIA BENEDICTO BARBOUR | 011.046.001.000 | IPTU | 101.18.0091505 | 11 | 15/11/2018 | 080500/2019 |
| ANTONIA BENEVIDES | BVB-9599 | M.TRANS | 709.18.2880183 | 1 | 05/11/2018 | 099700/2019 |
| ANTONIA BEZERRA DOS SANTOS | IOS-8303 | M.TRANS | 709.18.2938770 | 1 | 28/11/2018 | 126312/2019 |
| ANTONIA BRUSSO DA SILVA | ERK-4965 | M.TRANS | 709.18.2906332 | 1 | 05/11/2018 | 111620/2019 |
| ANTONIA COSMO DA SILVA | 521.427.027.000 | IPTU | 101.18.2610239 | 7 | 02/11/2018 | 091280/2019 |
| ANTONIA COSMO DA SILVA | 521.427.027.000 | IPTU | 101.18.2692854 | 6 | 26/11/2018 | 091388/2019 |
| ANTONIA DA SILVA GOMES FAUSTINO | EUB-2453 | M.TRANS | 709.18.2884591 | 1 | 05/11/2018 | 101533/2019 |
| ANTONIA DE CASSIA SOARES AMORIM | EQJ-1273 | M.TRANS | 709.18.2933189 | 1 | 19/11/2018 | 124064/2019 |
| ANTONIA DE CASTRO PIMENTA | CIO-7000 | M.TRANS | 709.18.2934973 | 1 | 19/11/2018 | 124897/2019 |
| ANTONIA DE FÁRIA CIVOLANI | 029.059.014.000 | IPTU | 101.18.0171840 | 11 | 16/11/2018 | 085108/2019 |
| ANTONIA DE FATIMA SILVA GOUVEA | 032.028.028.000 | IPTU | 101.18.0186980 | 11 | 19/11/2018 | 086045/2019 |
| ANTONIA DIAS RODRIGUES | 003.047.012.989 | IPTU | 101.18.0029537 | 11 | 19/11/2018 | 077439/2019 |
| ANTONIA DONIZETTI SANTOS SILVA | CLF-5124 | M.TRANS | 709.18.2903667 | 1 | 05/11/2018 | 110535/2019 |
| ANTONIA DOS SANTOS LEITE | 015.015.035.000 | IPTU | 101.18.0106397 | 11 | 12/11/2018 | 081162/2019 |
| ANTONIA ELISANDRA DE LIMA | CRI-4518 | M.TRANS | 709.18.2898408 | 1 | 05/11/2018 | 107903/2019 |
| ANTONIA ESPOSITO DA CRUZ | ENF-2979 | M.TRANS | 709.18.2923768 | 1 | 19/11/2018 | 118908/2019 |
| ANTONIA ESPOSITO DA CRUZ | ENF-2979 | M.TRANS | 709.18.2938693 | 1 | 28/11/2018 | 126276/2019 |
| ANTONIA EVANGELISTA DE SOUSA DE ALENCAR | DTD-9504 | M.TRANS | 709.18.2926699 | 1 | 19/11/2018 | 120548/2019 |
| ANTONIA FERNANDES LIMA DE SANTANA | EQN-0826 | M.TRANS | 709.18.2887644 | 1 | 05/11/2018 | 102767/2019 |
| ANTONIA FERREIRA VIEGAS | EYP-4728 | M.TRANS | 709.18.2926393 | 1 | 19/11/2018 | 120408/2019 |
| ANTONIA FONSECA FERNANDES SILVA | 524.427.013.000 | IPTU | 101.18.0218149 | 11 | 17/11/2018 | 088692/2019 |
| ANTONIA FRANCISCA ALVES | FJA-8728 | M.TRANS | 709.18.2880678 | 1 | 05/11/2018 | 099911/2019 |
| ANTONIA GARCIA ANDRADE DE OLIVEIRA | 533.004.013.000 | IPTU | 101.18.0228698 | 11 | 18/11/2018 | 089755/2019 |
| ANTONIA GONCALVIS STIVAL | ELI-3302 | M.TRANS | 709.18.2923127 | 1 | 19/11/2018 | 118549/2019 |
| ANTONIA HELENA SOARES BARBOSA MACHADO | KPX-0206 | M.TRANS | 709.18.2917217 | 1 | 07/11/2018 | 116020/2019 |
| ANTONIA IRETE DA SILVA SOUZA | ETA-3454 | M.TRANS | 709.18.2909477 | 1 | 07/11/2018 | 113092/2019 |
| ANTONIA IVANIRA SOUSA SILVA | 533.254.011.000 | IPTU | 101.18.0232503 | 11 | 18/11/2018 | 090177/2019 |
| ANTONIA L DE SOUSA LIMA | EMJ-8431 | M.TRANS | 709.18.2887624 | 1 | 05/11/2018 | 102759/2019 |
| ANTONIA LEDA VALERIO DA SILVA | EEJ-6403 | M.TRANS | 709.18.2891362 | 1 | 05/11/2018 | 104380/2019 |
| ANTONIA LEDA VALERIO DA SILVA | EEJ-6403 | M.TRANS | 709.18.2899206 | 1 | 05/11/2018 | 108385/2019 |
| ANTONIA LENIRA GONCALVES | DWK-0582 | M.TRANS | 709.18.2922080 | 1 | 19/11/2018 | 118027/2019 |
| ANTONIA LUCIA ALVES DE SOUSA | HOI-3110 | M.TRANS | 709.18.2887015 | 1 | 05/11/2018 | 102496/2019 |
| ANTONIA LUCIA ALVES DE SOUSA | HOI-3110 | M.TRANS | 709.18.2887555 | 1 | 05/11/2018 | 102729/2019 |
| ANTONIA LUCIA RODRIGUES GONZAGA | 522.011.037.000 | IPTU | 101.18.0213225 | 11 | 12/11/2018 | 088155/2019 |
| ANTONIA LUCINDA DOS SANTOS | DBK-4916 | M.TRANS | 709.18.2909106 | 1 | 05/11/2018 | 112958/2019 |
| ANTONIA LUCINEIDE GOMES DE SOUZA HENRIQUE | DDP-3120 | M.TRANS | 709.18.2929482 | 1 | 19/11/2018 | 121890/2019 |
| ANTONIA LUIZA DA CONCEICAO | 534.107.027.000 | CIP | 105.18.0250129 | 11 | 26/11/2018 | 093281/2019 |
| ANTONIA MACHADO DE OLIVEIRA | FWX-0268 | M.TRANS | 709.18.2875469 | 1 | 05/11/2018 | 097836/2019 |
| ANTONIA MARGARIDA ARAUJO GOMES | 511.026.031.000 | IPTU | 101.18.0201517 | 11 | 17/11/2018 | 087179/2019 |
| ANTONIA MARIA DA CONCEICAO | DZM-7767 | M.TRANS | 709.18.2907798 | 1 | 05/11/2018 | 112348/2019 |
| ANTONIA MARIA DUARTE | FRR-0074 | M.TRANS | 709.18.2923220 | 1 | 19/11/2018 | 118605/2019 |
| ANTONIA MARIA LIMA DE SOUZA | PYE-6781 | M.TRANS | 709.18.2927271 | 1 | 19/11/2018 | 120808/2019 |
| ANTONIA MARIA LOURENCO E SILVA LOPES | FOC-8306 | M.TRANS | 709.18.2884823 | 1 | 05/11/2018 | 101625/2019 |
| ANTONIA MONICA FARIAS DE OLIVEIRA | DMT-4879 | M.TRANS | 709.18.2934734 | 1 | 19/11/2018 | 124773/2019 |
| ANTONIA NAZIANA DE OLIVEIRA | MIW-9219 | M.TRANS | 709.18.2878698 | 1 | 05/11/2018 | 099107/2019 |
| ANTONIA NOBRE SOUZA SOARES 05054725890 | OXE-1485 | M.TRANS | 709.18.2923874 | 1 | 19/11/2018 | 118956/2019 |
| ANTONIA NOLASCO DOS SANTOS | EDT-8212 | M.TRANS | 709.18.2883827 | 1 | 05/11/2018 | 101204/2019 |
| ANTONIA NUNES BUENO | DWA-3454 | M.TRANS | 709.18.2873936 | 1 | 05/11/2018 | 097167/2019 |
| ANTONIA NUNES DE OLIVEIRA | EDM-2798 | M.TRANS | 709.18.2911918 | 1 | 07/11/2018 | 114060/2019 |
| ANTONIA OLIVEIRA | 031.055.010.000 | IPTU | 101.18.0181729 | 11 | 22/11/2018 | 085677/2019 |
| ANTONIA PERES DE PINHO | FNA-1006 | M.TRANS | 709.18.2884567 | 1 | 05/11/2018 | 101523/2019 |
| ANTONIA REGINA GONCALVES | 020.074.032.000 | IPTU | 101.18.0134247 | 11 | 17/11/2018 | 082841/2019 |
| ANTONIA RODRIGUES CRUZ | 521.438.016.000 | IPTU | 101.18.2678437 | 6 | 19/11/2018 | 091362/2019 |
| ANTONIA RODRIGUES SOARES | GEE-1059 | M.TRANS | 709.18.2876229 | 1 | 05/11/2018 | 098102/2019 |
| ANTONIA ROSA AMARAL | EUU-6687 | M.TRANS | 709.18.2905724 | 1 | 05/11/2018 | 111354/2019 |
| ANTONIA SALOME VERAS DA SILVA | FHU-5487 | M.TRANS | 709.18.2899309 | 1 | 05/11/2018 | 108443/2019 |
| ANTONIA SANT ANNA DOS SANTOS | EQL-0684 | M.TRANS | 709.18.2884488 | 1 | 05/11/2018 | 101492/2019 |
| ANTONIA SANT ANNA DOS SANTOS | EQL-0684 | M.TRANS | 709.18.2935617 | 1 | 21/11/2018 | 125086/2019 |
| ANTONIA SCOPEL -USUFRUATUARIA | 004.074.019.000 | IPTU | 101.18.0043879 | 11 | 17/11/2018 | 078374/2019 |
| ANTONIA SIRLENE COSTA | DOS-9797 | M.TRANS | 709.18.2921528 | 1 | 19/11/2018 | 117796/2019 |
| ANTONIA SOARES DE FREITAS | 025.049.001.000 | IPTU | 101.18.0154338 | 11 | 19/11/2018 | 084137/2019 |
| ANTONIA SOUSA RODRIGUES | 029.038.071.000 | IPTU | 101.18.0171089 | 11 | 16/11/2018 | 085074/2019 |
| ANTONIA SPOSITO SACCINI | ERU-9613 | M.TRANS | 709.18.2888093 | 1 | 05/11/2018 | 102979/2019 |
| ANTONIA STACHIACHE | 015.041.022.000 | IPTU | 101.18.0108815 | 11 | 12/11/2018 | 081333/2019 |
| ANTONIA SUELI ROCHA BONINI | 003.047.016.337 | IPTU | 101.18.0030870 | 11 | 19/11/2018 | 077593/2019 |
| ANTONIA VERA NOBERTO | DID-7463 | M.TRANS | 709.18.2933182 | 1 | 19/11/2018 | 124058/2019 |
| ANTONIA VERONICA ALVES BEZERRA | FJE-0595 | M.TRANS | 709.18.2907300 | 1 | 05/11/2018 | 112098/2019 |
| ANTONIA ZILMA GONCALVES DA SILVA | EFY-1486 | M.TRANS | 709.18.2911870 | 1 | 07/11/2018 | 114034/2019 |
| ANTONIEL ELOI SANTOS | EJS-5980 | M.TRANS | 709.18.2923831 | 1 | 19/11/2018 | 118937/2019 |
| ANTONIEL GOMES DA SILVA | 522.123.043.000 | IPTU | 101.18.0214683 | 11 | 12/11/2018 | 088286/2019 |
| ANTONIETA ELOI VERAS GARCIA ME | EBD-7184 | M.TRANS | 709.18.2908198 | 1 | 05/11/2018 | 112534/2019 |
| ANTONIETA ELOI VERAS GARCIA ME | EBD-7184 | M.TRANS | 709.18.2909607 | 1 | 07/11/2018 | 113160/2019 |
| ANTONIETA ELOI VERAS GARCIA ME | DSK-0672 | M.TRANS | 709.18.2913645 | 1 | 07/11/2018 | 114805/2019 |
| ANTONIETA FERREIRA DA SILVA | FKX-4608 | M.TRANS | 709.18.2917346 | 1 | 07/11/2018 | 116111/2019 |
| ANTONIETA FERREIRA DA SILVA | FKX-4608 | M.TRANS | 709.18.2937206 | 1 | 21/11/2018 | 125861/2019 |
| ANTONIETTA KOWAS - ESPOLIO | 029.060.015.000 | IPTU | 101.18.0172004 | 11 | 16/11/2018 | 085116/2019 |
| ANTONILIO MOTA DE OLIVEIRA | FDW-0230 | M.TRANS | 709.18.2932117 | 1 | 19/11/2018 | 123521/2019 |
| ANTONINA FERREIRA DOS SANTOS | 022.015.042.000 | IPTU | 101.18.0142806 | 11 | 12/11/2018 | 083399/2019 |
| ANTONINHO DOLEZAR | EHX-5174 | M.TRANS | 709.18.2901106 | 1 | 05/11/2018 | 109309/2019 |
| ANTONIO ADEMAR PEREIRA | 024.012.067.078 | IPTU | 101.18.0147133 | 11 | 17/11/2018 | 083660/2019 |
| ANTONIO ADILSON MACHADO DE PAULO | 032.077.028.000 | IPTU | 101.18.0189742 | 11 | 19/11/2018 | 086225/2019 |
| ANTONIO AFONSO DOS SANTOS | FOO-7025 | M.TRANS | 709.18.2880993 | 1 | 05/11/2018 | 100032/2019 |
| ANTONIO AIRTON VIEIRA | 227.091 | TX/PPUB | 708.18.2617733 | 4 | 01/11/2018 | 095853/2019 |
| ANTONIO ALAN KARDEC ALVES PEREIRA | 003.047.016.150 | IPTU | 101.18.0030683 | 11 | 19/11/2018 | 077567/2019 |
| ANTONIO ALBERTO MACORANO | 018.011.136.000 | IPTU | 101.18.0120875 | 11 | 19/11/2018 | 082005/2019 |

| | | | | | | |
|--|-----------------|---------|----------------|----|------------|-------------|
| ANTONIO ALCEU DOS SANTOS | 031.129.005.000 | IPTU | 101.18.0184721 | 11 | 19/11/2018 | 085867/2019 |
| ANTONIO ALDERSON DE ALENCAR | DRX-7188 | M.TRANS | 709.18.2876498 | 1 | 05/11/2018 | 098213/2019 |
| ANTONIO ALEXANDRE MARTINS | 530.105.036.000 | IPTU | 101.18.0218676 | 11 | 12/11/2018 | 088788/2019 |
| ANTONIO ALEXANDRE MONTEIRO | 003.055.018.000 | IPTU | 101.18.0032037 | 11 | 19/11/2018 | 077709/2019 |
| ANTONIO ALMEIDA ALBUQUERQUE | 021.047.128.000 | IPTU | 101.18.0140310 | 11 | 18/11/2018 | 083255/2019 |
| ANTONIO ALVES - ESPOLIO | 018.015.154.000 | IPTU | 101.18.0121233 | 11 | 19/11/2018 | 082019/2019 |
| ANTONIO ALVES COSTA | DAP-4043 | M.TRANS | 709.18.2927238 | 1 | 19/11/2018 | 120793/2019 |
| ANTONIO ALVES DA SILVA | FDN-5270 | M.TRANS | 709.18.2937640 | 1 | 21/11/2018 | 126064/2019 |
| ANTONIO ALVES DA SILVA JUNIOR | FCA-2060 | M.TRANS | 709.18.2925726 | 1 | 19/11/2018 | 120008/2019 |
| ANTONIO ALVES DA SILVA JUNIOR | FCA-2060 | M.TRANS | 709.18.2935888 | 1 | 21/11/2018 | 125203/2019 |
| ANTONIO ALVES DE MESQUITA | BJR-8142 | M.TRANS | 709.18.2904836 | 1 | 05/11/2018 | 111001/2019 |
| ANTONIO ALVES DE MESQUITA | BJR-8142 | M.TRANS | 709.18.2934964 | 1 | 19/11/2018 | 124893/2019 |
| ANTONIO ALVES DE OLIVEIRA | 024.019.137.857 | IPTU | 101.18.0149596 | 11 | 17/11/2018 | 083881/2019 |
| ANTONIO ALVES DE SOUSA | 533.324.032.000 | IPTU | 101.18.0233169 | 11 | 18/11/2018 | 090273/2019 |
| ANTONIO ALVES DE SOUZA | FBA-6775 | M.TRANS | 709.18.2927134 | 1 | 19/11/2018 | 120752/2019 |
| ANTONIO ALVES ROLDAO | 016.021.138.031 | IPTU | 101.18.0115001 | 11 | 12/11/2018 | 081747/2019 |
| ANTONIO ALVES ROLDAO | FWP-0738 | M.TRANS | 709.18.2932965 | 1 | 19/11/2018 | 123946/2019 |
| ANTONIO ALVES SILVA | DPE-2172 | M.TRANS | 709.18.2922461 | 1 | 19/11/2018 | 118216/2019 |
| ANTONIO ALVES SIQUEIRA NETO | BLH-2887 | M.TRANS | 709.18.2887538 | 1 | 05/11/2018 | 102719/2019 |
| ANTONIO AMADEU DA SILVA | 020.046.110.014 | IPTU | 101.18.0132599 | 11 | 17/11/2018 | 082769/2019 |
| ANTONIO AMADEU DOS SANTOS - ESPOLIO | 532.315.037.000 | CIP | 105.18.0249554 | 11 | 26/11/2018 | 093046/2019 |
| ANTONIO AMARO DA SILVA | EGQ-3458 | M.TRANS | 709.18.2931375 | 1 | 19/11/2018 | 123072/2019 |
| ANTONIO AMERICO DA SILVA | DLU-7115 | M.TRANS | 709.18.2893965 | 1 | 05/11/2018 | 105661/2019 |
| ANTONIO AMINTAS DE JESUS MACEDO | 004.033.013.000 | IPTU | 101.18.0039037 | 11 | 17/11/2018 | 078152/2019 |
| ANTONIO AMINTAS DE JESUS MACEDO | FGI-5442 | M.TRANS | 709.18.2926627 | 1 | 19/11/2018 | 120524/2019 |
| ANTONIO ANACLETO | 533.255.003.000 | IPTU | 101.18.0232515 | 11 | 18/11/2018 | 090180/2019 |
| ANTONIO ANASTACIO DE MIRANDA | | PP/FUNE | 702.18.4005924 | 1 | 08/11/2018 | 095316/2019 |
| ANTONIO ANASTACIO SOARES | ELR-2947 | M.TRANS | 709.18.2929984 | 1 | 19/11/2018 | 122176/2019 |
| ANTONIO ANCHIETA MOURA | ERS-1528 | M.TRANS | 709.18.2934650 | 1 | 19/11/2018 | 124730/2019 |
| ANTONIO ANDREVALDO L NOGUEIRA | CZO-9503 | M.TRANS | 709.18.2922108 | 1 | 19/11/2018 | 118044/2019 |
| ANTONIO ANGELO COTES | EKY-2336 | M.TRANS | 709.18.2883833 | 1 | 05/11/2018 | 101207/2019 |
| ANTONIO ANTONELI | 006.044.028.000 | IPTU | 101.18.0058892 | 11 | 22/11/2018 | 079193/2019 |
| ANTONIO ANUNCIADO | 006.064.022.134 | IPTU | 101.18.0060743 | 11 | 16/11/2018 | 079320/2019 |
| ANTONIO APARECIDO DA CONCEICAO | EEL-8077 | M.TRANS | 709.18.2912828 | 1 | 07/11/2018 | 114466/2019 |
| ANTONIO APARECIDO DA CRUZ | EGQ-2523 | M.TRANS | 709.18.2922472 | 1 | 19/11/2018 | 118221/2019 |
| ANTONIO APARECIDO DA SILVA | 031.072.068.000 | IPTU | 101.18.0182419 | 11 | 19/11/2018 | 085741/2019 |
| ANTONIO APARECIDO DA SILVA | OME-5018 | M.TRANS | 709.18.2924318 | 1 | 19/11/2018 | 119139/2019 |
| ANTONIO APARECIDO DA SILVA | FYR-3778 | M.TRANS | 709.18.2925619 | 1 | 19/11/2018 | 119933/2019 |
| ANTONIO APARECIDO DE ALMEIDA REIS | CID-2941 | M.TRANS | 709.18.2920866 | 1 | 19/11/2018 | 117505/2019 |
| ANTONIO APARECIDO DE LIMA XAVIER | 534.302.085.000 | CIP | 105.18.0250633 | 11 | 26/11/2018 | 093547/2019 |
| ANTONIO APARECIDO DE OLIVEIRA | EBN-4298 | M.TRANS | 709.18.2904599 | 1 | 05/11/2018 | 110902/2019 |
| ANTONIO APARECIDO GOUVEIA | 019.055.049.000 | IPTU | 101.18.0129497 | 11 | 18/11/2018 | 082541/2019 |
| ANTONIO APARECIDO MOITA | NYG-6984 | M.TRANS | 709.18.2918723 | 1 | 07/11/2018 | 116826/2019 |
| ANTONIO APARECIDO MOITA | NYG-6984 | M.TRANS | 709.18.2932498 | 1 | 19/11/2018 | 123722/2019 |
| ANTONIO APARECIDO PLACA - ESPOLIO | 006.059.007.000 | IPTU | 101.18.0060237 | 11 | 16/11/2018 | 079271/2019 |
| ANTONIO APARECIDO SARTORI | 033.103.041.000 | IPTU | 101.18.0195282 | 11 | 18/11/2018 | 086611/2019 |
| ANTONIO APRIGIO DE ASSUNCAO | FOI-4234 | M.TRANS | 709.18.2874576 | 1 | 05/11/2018 | 097437/2019 |
| ANTONIO ARCANJO GABRIEL | 032.032.038.000 | IPTU | 101.18.0187108 | 11 | 19/11/2018 | 086055/2019 |
| ANTONIO ARI ALVES | FBP-8005 | M.TRANS | 709.18.2899620 | 1 | 05/11/2018 | 108606/2019 |
| ANTONIO ARI ALVES | FBP-8005 | M.TRANS | 709.18.2929899 | 1 | 19/11/2018 | 122128/2019 |
| ANTONIO ARI ALVES | FBP-8005 | M.TRANS | 709.18.2936736 | 1 | 21/11/2018 | 125593/2019 |
| ANTONIO ARI ALVES | FBP-8005 | M.TRANS | 709.18.2936809 | 1 | 21/11/2018 | 125634/2019 |
| ANTONIO ARRAIS DA SILVA TRANSPORTES ME | ELQ-3014 | M.TRANS | 709.18.2914814 | 1 | 07/11/2018 | 115150/2019 |
| ANTONIO ARRUDA GARCIA | 003.047.013.393 | IPTU | 101.18.0029940 | 11 | 19/11/2018 | 077485/2019 |
| ANTONIO ARTUR DE LAVOR | 532.069.039.000 | IPTU | 101.18.0223162 | 11 | 15/11/2018 | 089206/2019 |
| ANTONIO AUGUSTINHO | 006.046.029.000 | IPTU | 101.18.0059143 | 11 | 16/11/2018 | 079208/2019 |
| ANTONIO AUGUSTO DOS SANTOS | 002.091.016.000 | IPTU | 101.18.0024813 | 11 | 15/11/2018 | 077160/2019 |
| ANTONIO AUGUSTO FEVEREIRO | 003.003.045.000 | MULTA | 704.18.2868991 | 1 | 06/11/2018 | 095376/2019 |
| ANTONIO AURELIO VIZIOLI ALVES-ESPOLIO | 001.099.073.004 | IPTU | 101.18.0014271 | 11 | 16/11/2018 | 076711/2019 |
| ANTONIO AURELIO VIZIOLI ALVES-ESPOLIO | 004.106.089.000 | IPTU | 101.18.0044664 | 11 | 17/11/2018 | 078421/2019 |
| ANTONIO BALBINO SANTOS OLIVEIRA | 020.045.048.021 | IPTU | 101.18.0132478 | 11 | 17/11/2018 | 082761/2019 |
| ANTONIO BARBOSA DA SILVA | EBT-4306 | M.TRANS | 709.18.2900454 | 1 | 05/11/2018 | 108987/2019 |
| ANTONIO BARBOSA DE SOUZA JUNIOR | EFI-0721 | M.TRANS | 709.18.2884434 | 1 | 05/11/2018 | 101472/2019 |
| ANTONIO BARBOSA FARIA | 521.020.042.035 | IPTU | 101.18.0208184 | 11 | 15/11/2018 | 087744/2019 |
| ANTONIO BARLETTA | O0Y-3155 | M.TRANS | 709.18.2891858 | 1 | 05/11/2018 | 104597/2019 |
| ANTONIO BARREIRO DE MIRANDA | 001.123.067.000 | IPTU | 101.18.0015036 | 11 | 16/11/2018 | 076730/2019 |
| ANTONIO BARROS DA SILVA | 009.079.026.000 | IPTU | 101.18.0079551 | 11 | 17/11/2018 | 080014/2019 |
| ANTONIO BARROS DA SILVA | 009.079.026.000 | IPTU | 101.18.2868558 | 2 | 30/11/2018 | 091549/2019 |
| ANTONIO BARROS DE OLIVEIRA | OZK-6461 | M.TRANS | 709.18.2932420 | 1 | 19/11/2018 | 123688/2019 |
| ANTONIO BATISTA DA SILVA | 524.219.003.000 | IPTU | 101.18.0217191 | 11 | 17/11/2018 | 088594/2019 |
| ANTONIO BELDA | 002.026.008.000 | IPTU | 101.18.0017621 | 11 | 15/11/2018 | 076818/2019 |
| ANTONIO BENEDITO DOS SANTOS MATTOS | 018.101.006.000 | IPTU | 101.18.0126246 | 11 | 19/11/2018 | 082348/2019 |
| ANTONIO BENEDITO JORDANO | DMG-8635 | M.TRANS | 709.18.2931907 | 1 | 19/11/2018 | 123393/2019 |
| ANTONIO BENEDITO NETO | 510.100.048.029 | IPTU | 101.18.0198880 | 11 | 16/11/2018 | 086912/2019 |
| ANTONIO BERNARDES | DUI-3879 | M.TRANS | 709.18.2912109 | 1 | 07/11/2018 | 114148/2019 |
| ANTONIO BERTELLI | 006.004.066.071 | IPTU | 101.18.0052694 | 11 | 16/11/2018 | 078929/2019 |
| ANTONIO BERTELLI | 006.004.066.255 | IPTU | 101.18.0052877 | 11 | 16/11/2018 | 078943/2019 |
| ANTONIO BERTELLI | 015.025.050.000 | IPTU | 101.18.0106805 | 11 | 12/11/2018 | 081182/2019 |
| ANTONIO BERTELLI | 015.029.001.200 | IPTU | 101.18.0107288 | 11 | 12/11/2018 | 081221/2019 |
| ANTONIO BEZERRA DANTAS TRANSPORTES EPP | FWI-2606 | M.TRANS | 709.18.2896264 | 1 | 05/11/2018 | 106797/2019 |
| ANTONIO BEZERRA DANTAS TRANSPORTES EPP | FWI-2606 | M.TRANS | 709.18.2916155 | 1 | 07/11/2018 | 115686/2019 |
| ANTONIO BEZERRA DANTAS TRANSPORTES EPP | FWI-2606 | M.TRANS | 709.18.2918789 | 1 | 07/11/2018 | 116857/2019 |
| ANTONIO BISPO DA SILVA- ESPOLIO | 026.037.011.000 | IPTU | 101.18.0160622 | 11 | 12/11/2018 | 084433/2019 |
| ANTONIO BORTOLETTO | 021.020.021.000 | IPTU | 101.18.0138777 | 11 | 18/11/2018 | 083164/2019 |
| ANTONIO BRESSAN | FAI-5798 | M.TRANS | 709.18.2888009 | 1 | 05/11/2018 | 102940/2019 |
| ANTONIO BRITO SENA | ENF-2648 | M.TRANS | 709.18.2931999 | 1 | 19/11/2018 | 123452/2019 |
| ANTONIO BUENO DA SILVA JUNIOR | EFY-3067 | M.TRANS | 709.18.2882642 | 1 | 05/11/2018 | 100731/2019 |
| ANTONIO C SILVERIO JUNIOR | FMV-3621 | M.TRANS | 709.18.2904110 | 1 | 05/11/2018 | 110692/2019 |
| ANTONIO C VENCHIARUTTI | FFV-9919 | M.TRANS | 709.18.2878150 | 1 | 05/11/2018 | 098880/2019 |
| ANTONIO C VENCHIARUTTI | FFV-9919 | M.TRANS | 709.18.2903576 | 1 | 05/11/2018 | 110486/2019 |
| ANTONIO C VENCHIARUTTI | FFV-9919 | M.TRANS | 709.18.2928973 | 1 | 19/11/2018 | 121612/2019 |
| ANTONIO CABRERA | 004.004.002.000 | IPTU | 101.18.0036409 | 11 | 17/11/2018 | 078005/2019 |

| | | | | | | |
|---|-----------------|---------|----------------|----|------------|-------------|
| ANTONIO CAETANO PINTO | 522.103.068.000 | GAM | 802.18.4036537 | 1 | 09/11/2018 | 130001/2019 |
| ANTONIO CALACA DE SOUZA | 534.116.010.000 | IPU | 101.18.0235566 | 11 | 18/11/2018 | 090519/2019 |
| ANTONIO CAMPAGNARE | 012.018.013.000 | IPU | 101.18.0094105 | 11 | 17/11/2018 | 080567/2019 |
| ANTONIO CANDIDO ALVES DE ASSUNCAO | EXB-9485 | M.TRANS | 709.18.2937108 | 1 | 21/11/2018 | 125804/2019 |
| ANTONIO CANDIDO ANTUNES | 011.034.003.109 | IPU | 101.18.0090626 | 11 | 22/11/2018 | 080445/2019 |
| ANTONIO CANDIDO ANTUNES | 620.525.010.000 | IPU | 101.18.0240789 | 11 | 16/11/2018 | 091155/2019 |
| ANTONIO CANDIDO ANTUNES | CQF-3548 | M.TRANS | 709.18.2901370 | 1 | 05/11/2018 | 109439/2019 |
| ANTONIO CARDOSO NERI FILHO | 532.047.027.000 | IPU | 101.18.0221942 | 11 | 15/11/2018 | 089098/2019 |
| ANTONIO CARLEY DE CARVALHO | FHP-0231 | M.TRANS | 709.18.2872482 | 1 | 05/11/2018 | 096542/2019 |
| ANTONIO CARLOS | 524.403.014.000 | IPU | 101.18.0217604 | 11 | 17/11/2018 | 088645/2019 |
| ANTONIO CARLOS AFONSO | LQY-2796 | M.TRANS | 709.18.2889855 | 1 | 05/11/2018 | 103731/2019 |
| ANTONIO CARLOS ALVES | EPY-5297 | M.TRANS | 709.18.2890333 | 1 | 05/11/2018 | 103963/2019 |
| ANTONIO CARLOS ALVES | EPY-5297 | M.TRANS | 709.18.2912582 | 1 | 07/11/2018 | 114359/2019 |
| ANTONIO CARLOS ALVES COSTA SALMINO | FMT-1440 | M.TRANS | 709.18.2925171 | 1 | 19/11/2018 | 119661/2019 |
| ANTONIO CARLOS ANDRADE | 021.059.024.000 | IPU | 101.18.0140867 | 11 | 18/11/2018 | 083293/2019 |
| ANTONIO CARLOS AYOSA SOBRINHO | FHC-4669 | M.TRANS | 709.18.2938705 | 1 | 28/11/2018 | 126280/2019 |
| ANTONIO CARLOS BADIM | 019.044.039.000 | IPU | 101.18.0129167 | 11 | 18/11/2018 | 082522/2019 |
| ANTONIO CARLOS BATISTA MOREIRA | 524.029.008.000 | CIP | 105.18.0248638 | 11 | 26/11/2018 | 092718/2019 |
| ANTONIO CARLOS BATISTA SOARES | 511.023.008.000 | CIP | 105.18.0247457 | 11 | 26/11/2018 | 092393/2019 |
| ANTONIO CARLOS BEJAR | EFC-9149 | M.TRANS | 709.18.2928071 | 1 | 19/11/2018 | 121191/2019 |
| ANTONIO CARLOS BENEVENUTO | 620.545.016.000 | IPU | 101.18.0240999 | 11 | 16/11/2018 | 091183/2019 |
| ANTONIO CARLOS BERMUDES | COI-2066 | M.TRANS | 709.18.2905045 | 1 | 05/11/2018 | 111087/2019 |
| ANTONIO CARLOS BERNARDINO | FUE-6588 | M.TRANS | 709.18.2935596 | 1 | 21/11/2018 | 125073/2019 |
| ANTONIO CARLOS BERTOLDO TRANSPORTES ME | ATW-0425 | M.TRANS | 709.18.2921242 | 1 | 19/11/2018 | 117681/2019 |
| ANTONIO CARLOS BEZERRA DA SILVA | 534.012.013.000 | IPU | 101.18.0233853 | 11 | 18/11/2018 | 090357/2019 |
| ANTONIO CARLOS BEZUOLI | 533.253.003.000 | CIP | 105.18.0250013 | 11 | 26/11/2018 | 093248/2019 |
| ANTONIO CARLOS BIZELLO | 521.008.001.130 | IPU | 101.18.0207638 | 11 | 15/11/2018 | 087709/2019 |
| ANTONIO CARLOS BONICIO - ESPOLIO | 001.018.107.004 | IPU | 101.18.0002432 | 11 | 16/11/2018 | 076321/2019 |
| ANTONIO CARLOS BORGES DA SILVA | 031.051.005.000 | IPU | 101.18.0181561 | 11 | 19/11/2018 | 085660/2019 |
| ANTONIO CARLOS BOTAO | 019.075.020.000 | IPU | 101.18.0130239 | 11 | 18/11/2018 | 082597/2019 |
| ANTONIO CARLOS CALABREZI | 007.065.036.000 | IPU | 101.18.0066947 | 11 | 12/11/2018 | 079622/2019 |
| ANTONIO CARLOS CARDOSO SOUZA | FYB-4010 | M.TRANS | 709.18.2891697 | 1 | 05/11/2018 | 104528/2019 |
| ANTONIO CARLOS CASSARES - ESPOLIO | 027.111.019.000 | IPU | 101.18.0166842 | 11 | 15/11/2018 | 084847/2019 |
| ANTONIO CARLOS CORREA DA FONSECA | KWD-4452 | M.TRANS | 709.18.2890979 | 1 | 05/11/2018 | 104221/2019 |
| ANTONIO CARLOS CORREA DA FONSECA | KWD-4452 | M.TRANS | 709.18.2913009 | 1 | 07/11/2018 | 114558/2019 |
| ANTONIO CARLOS DA COSTA | DUB-6765 | M.TRANS | 709.18.2919797 | 1 | 07/11/2018 | 117295/2019 |
| ANTONIO CARLOS DA ROCHA | DVK-6345 | M.TRANS | 709.18.2929605 | 1 | 19/11/2018 | 121970/2019 |
| ANTONIO CARLOS DA SILVA | 015.026.045.000 | IPU | 101.18.0106890 | 11 | 12/11/2018 | 081190/2019 |
| ANTONIO CARLOS DA SILVA | 027.041.045.000 | IPU | 101.18.0164440 | 11 | 15/11/2018 | 084703/2019 |
| ANTONIO CARLOS DA SILVA | BZE-1485 | M.TRANS | 709.18.2907153 | 1 | 05/11/2018 | 112030/2019 |
| ANTONIO CARLOS DAFONTE | FSN-9840 | M.TRANS | 709.18.2909568 | 1 | 07/11/2018 | 113133/2019 |
| ANTONIO CARLOS DAS DORES | 033.124.046.143 | IPU | 101.18.0196305 | 11 | 18/11/2018 | 086705/2019 |
| ANTONIO CARLOS DAS DORES | EIA-8620 | M.TRANS | 709.18.2898694 | 1 | 05/11/2018 | 108075/2019 |
| ANTONIO CARLOS DE ALMEIDA CAMPOS - ESPOLIO | 534.612.008.000 | IPU | 101.18.0238269 | 11 | 18/11/2018 | 090928/2019 |
| ANTONIO CARLOS DE CAMPOS | 015.037.043.000 | IPU | 101.18.0108591 | 11 | 12/11/2018 | 081326/2019 |
| ANTONIO CARLOS DE FARIA JUNIOR 41522696857 | FLK-7161 | M.TRANS | 709.18.2909104 | 1 | 05/11/2018 | 112956/2019 |
| ANTONIO CARLOS DE LIMA | ETN-6328 | M.TRANS | 709.18.2876201 | 1 | 05/11/2018 | 098088/2019 |
| ANTONIO CARLOS DE LIMA | EFV-1776 | M.TRANS | 709.18.2891785 | 1 | 05/11/2018 | 104565/2019 |
| ANTONIO CARLOS DE LIMA | EZL-6679 | M.TRANS | 709.18.2931020 | 1 | 19/11/2018 | 122875/2019 |
| ANTONIO CARLOS DE LIMA | ETN-6328 | M.TRANS | 709.18.2932842 | 1 | 19/11/2018 | 123881/2019 |
| ANTONIO CARLOS DE MACEDO | 031.105.002.000 | IPU | 101.18.0183611 | 11 | 19/11/2018 | 085825/2019 |
| ANTONIO CARLOS DE OLIVEIRA | 620.024.020.000 | IPU | 101.18.0239479 | 11 | 16/11/2018 | 091002/2019 |
| ANTONIO CARLOS DE OLIVEIRA | FKI-4413 | M.TRANS | 709.18.2919843 | 1 | 07/11/2018 | 117317/2019 |
| ANTONIO CARLOS DE OLIVEIRA | FUL-9554 | M.TRANS | 709.18.2939731 | 1 | 28/11/2018 | 126794/2019 |
| ANTONIO CARLOS DE OLIVEIRA PAULA | 023.010.046.000 | IPU | 101.18.0144304 | 11 | 12/11/2018 | 083498/2019 |
| ANTONIO CARLOS DE OLIVEIRA SOBRINHO | DRM-9906 | M.TRANS | 709.18.2933602 | 1 | 19/11/2018 | 124222/2019 |
| ANTONIO CARLOS DE SOUZA MEIRELLES | 033.063.032.000 | IPU | 101.18.0193501 | 11 | 18/11/2018 | 086473/2019 |
| ANTONIO CARLOS DE SOUZA SA | FGT-9067 | M.TRANS | 709.18.2911926 | 1 | 07/11/2018 | 114063/2019 |
| ANTONIO CARLOS DOS SANTOS | 021.049.023.000 | IPU | 101.18.0140424 | 11 | 18/11/2018 | 083263/2019 |
| ANTONIO CARLOS DOS SANTOS | 033.065.042.001 | IPU | 101.18.0193583 | 11 | 18/11/2018 | 086484/2019 |
| ANTONIO CARLOS DOS SANTOS | 533.330.049.000 | IPU | 101.18.0233365 | 11 | 18/11/2018 | 090294/2019 |
| ANTONIO CARLOS DOS SANTOS | 250.397 | TX/PPUB | 708.18.2618259 | 4 | 01/11/2018 | 095993/2019 |
| ANTONIO CARLOS DOS SANTOS NETO | 532.044.031.000 | IPU | 101.18.0221842 | 11 | 15/11/2018 | 089092/2019 |
| ANTONIO CARLOS FACHI | 006.039.171.000 | IPU | 101.18.0058235 | 11 | 16/11/2018 | 079162/2019 |
| ANTONIO CARLOS FADINI | FMX-7907 | M.TRANS | 709.18.2936035 | 1 | 21/11/2018 | 125269/2019 |
| ANTONIO CARLOS FARIA | BNW-8564 | M.TRANS | 709.18.2906690 | 1 | 05/11/2018 | 111808/2019 |
| ANTONIO CARLOS FERNANDES DA SILVA | DMK-0164 | M.TRANS | 709.18.2872206 | 1 | 05/11/2018 | 096418/2019 |
| ANTONIO CARLOS FERNANDES PIRES | 002.054.015.292 | IPU | 101.18.0020058 | 11 | 15/11/2018 | 076925/2019 |
| ANTONIO CARLOS FERREIRA | CZK-7461 | M.TRANS | 709.18.2905149 | 1 | 05/11/2018 | 111136/2019 |
| ANTONIO CARLOS FORMIGONI | 011.016.030.000 | IPU | 101.18.0088006 | 11 | 15/11/2018 | 080335/2019 |
| ANTONIO CARLOS FRANCISCO JUNIOR | DIO-9722 | M.TRANS | 709.18.2905638 | 1 | 05/11/2018 | 111327/2019 |
| ANTONIO CARLOS FRANCO Malfatti | CPT-9581 | M.TRANS | 709.18.2903640 | 1 | 05/11/2018 | 110521/2019 |
| ANTONIO CARLOS GAMEIRO | 620.103.006.000 | IPU | 101.18.0239651 | 11 | 16/11/2018 | 091015/2019 |
| ANTONIO CARLOS GODOY | 003.005.018.181 | IPU | 101.18.0025391 | 11 | 19/11/2018 | 077182/2019 |
| ANTONIO CARLOS GOMES SOUZA | CQK-8145 | M.TRANS | 709.18.2880999 | 1 | 05/11/2018 | 100037/2019 |
| ANTONIO CARLOS LIND | 005.054.046.000 | IPU | 101.18.0049539 | 11 | 12/11/2018 | 078633/2019 |
| ANTONIO CARLOS MAIA VALVERDE JUNIOR 192413989 | FMK-6098 | M.TRANS | 709.18.2879825 | 1 | 05/11/2018 | 099568/2019 |
| ANTONIO CARLOS MAIA VALVERDE JUNIOR 192413989 | FMK-6098 | M.TRANS | 709.18.2894787 | 1 | 05/11/2018 | 106111/2019 |
| ANTONIO CARLOS MAIA VALVERDE JUNIOR 192413989 | FMK-6098 | M.TRANS | 709.18.2916223 | 1 | 07/11/2018 | 115709/2019 |
| ANTONIO CARLOS MANETTI | FWI-6176 | M.TRANS | 709.18.2903929 | 1 | 05/11/2018 | 110644/2019 |
| ANTONIO CARLOS MARTINS DOS SANTOS | EQL-3759 | M.TRANS | 709.18.2892936 | 1 | 05/11/2018 | 105121/2019 |
| ANTONIO CARLOS MARTINS DOS SANTOS | EQL-3759 | M.TRANS | 709.18.2920875 | 1 | 19/11/2018 | 117509/2019 |
| ANTONIO CARLOS MATIOLI | CIO-8707 | M.TRANS | 709.18.2882816 | 1 | 05/11/2018 | 100803/2019 |
| ANTONIO CARLOS MATIOLI | CIO-8707 | M.TRANS | 709.18.2932568 | 1 | 19/11/2018 | 123756/2019 |
| ANTONIO CARLOS MATOS Sulpino | DPK-8049 | M.TRANS | 709.18.2881024 | 1 | 05/11/2018 | 100045/2019 |
| ANTONIO CARLOS MONTEIRO | CBA-1537 | M.TRANS | 709.18.2936828 | 1 | 21/11/2018 | 125646/2019 |
| ANTONIO CARLOS MORGANTI | EZC-5595 | M.TRANS | 709.18.2931333 | 1 | 19/11/2018 | 123043/2019 |
| ANTONIO CARLOS OLIVEIRA DA SILVA | EBP-9527 | M.TRANS | 709.18.2934387 | 1 | 19/11/2018 | 124593/2019 |
| ANTONIO CARLOS PAULINO | PWE-9443 | M.TRANS | 709.18.2886062 | 1 | 05/11/2018 | 102103/2019 |
| ANTONIO CARLOS PAULINO | PWE-9443 | M.TRANS | 709.18.2893260 | 1 | 05/11/2018 | 105279/2019 |
| ANTONIO CARLOS PEREIRA MOURA | 029.061.013.008 | IPU | 101.18.0172050 | 11 | 16/11/2018 | 085119/2019 |
| ANTONIO CARLOS PEREZ - ESPOLIO | 015.090.051.000 | IPU | 101.18.0111162 | 11 | 12/11/2018 | 081477/2019 |

| | | | | | | |
|---|-----------------|---------|----------------|----|------------|-------------|
| ANTONIO CARLOS PEREZ GARCIA | 410.011.003.000 | IPTU | 101.18.0197716 | 11 | 12/11/2018 | 086839/2019 |
| ANTONIO CARLOS PIGATO | 033.099.039.000 | IPTU | 101.18.0195070 | 11 | 18/11/2018 | 086592/2019 |
| ANTONIO CARLOS PROVIDELLO FILHO | FAG-6816 | M.TRANS | 709.18.2897730 | 1 | 05/11/2018 | 107477/2019 |
| ANTONIO CARLOS PROVIDELLO FILHO | FAG-6816 | M.TRANS | 709.18.2904941 | 1 | 05/11/2018 | 111040/2019 |
| ANTONIO CARLOS R MORENO | ERX-0208 | M.TRANS | 709.18.2934283 | 1 | 19/11/2018 | 124543/2019 |
| ANTONIO CARLOS RAMOS DOS SANTOS | FLZ-0273 | M.TRANS | 709.18.2939142 | 1 | 28/11/2018 | 126511/2019 |
| ANTONIO CARLOS RIBEIRO | 017.022.038.000 | IPTU | 101.18.0118572 | 11 | 12/11/2018 | 081910/2019 |
| ANTONIO CARLOS RIBEIRO LOPES | DDL-0350 | M.TRANS | 709.18.2882708 | 1 | 05/11/2018 | 100762/2019 |
| ANTONIO CARLOS RODRIGUES | EKR-4549 | M.TRANS | 709.18.2930632 | 1 | 19/11/2018 | 122659/2019 |
| ANTONIO CARLOS RODRIGUES COSTA | 512.021.078.000 | IPTU | 101.18.0203356 | 11 | 16/11/2018 | 087364/2019 |
| ANTONIO CARLOS ROSA | FST-2690 | M.TRANS | 709.18.2925793 | 1 | 19/11/2018 | 120050/2019 |
| ANTONIO CARLOS RUSSO | 002.033.010.000 | IPTU | 101.18.0017997 | 11 | 15/11/2018 | 076842/2019 |
| ANTONIO CARLOS S TRANSPORTES ME | DZF-1482 | M.TRANS | 709.18.2894890 | 1 | 05/11/2018 | 106161/2019 |
| ANTONIO CARLOS S TRANSPORTES ME | DZF-1482 | M.TRANS | 709.18.2896010 | 1 | 05/11/2018 | 106699/2019 |
| ANTONIO CARLOS SANTANA | 015.111.033.000 | IPTU | 101.18.0111839 | 11 | 22/11/2018 | 081520/2019 |
| ANTONIO CARLOS SANTANA | 015.111.033.000 | IPTU | 101.18.2677781 | 6 | 18/11/2018 | 091339/2019 |
| ANTONIO CARLOS SANTANA | | ISS CC | 705.18.2869266 | 1 | 06/11/2018 | 095670/2019 |
| ANTONIO CARLOS SANTOS ROCHA | 021.009.013.000 | IPTU | 101.18.0138264 | 11 | 18/11/2018 | 083138/2019 |
| ANTONIO CARLOS SARETTI JUNIOR | GGJ-2145 | M.TRANS | 709.18.2924182 | 1 | 19/11/2018 | 119081/2019 |
| ANTONIO CARLOS SENA | HRA-5389 | M.TRANS | 709.18.2886444 | 1 | 05/11/2018 | 102261/2019 |
| ANTONIO CARLOS SILVA | 011.033.116.104 | IPTU | 101.18.0090189 | 11 | 15/11/2018 | 080419/2019 |
| ANTONIO CARLOS SOARES | GJW-4380 | M.TRANS | 709.18.2872013 | 1 | 05/11/2018 | 096334/2019 |
| ANTONIO CARLOS SOGLIA | | ISS CC | 705.18.2920282 | 1 | 20/11/2018 | 095684/2019 |
| ANTONIO CARLOS SPIAGORI | 024.012.066.143 | IPTU | 101.18.0146989 | 11 | 17/11/2018 | 083650/2019 |
| ANTONIO CARLOS STRINGASSI | 534.621.013.000 | IPTU | 101.18.0238397 | 11 | 18/11/2018 | 090940/2019 |
| ANTONIO CARLOS STRINGASSI | EWL-3779 | M.TRANS | 709.18.2883948 | 1 | 05/11/2018 | 101256/2019 |
| ANTONIO CARLOS TAVARES CORDEIRO | 512.032.167.000 | IPTU | 101.18.0205005 | 11 | 16/11/2018 | 087523/2019 |
| ANTONIO CARLOS TEIXEIRA | CLA-2448 | M.TRANS | 709.18.2906674 | 1 | 05/11/2018 | 111800/2019 |
| ANTONIO CARLOS TRANSPORTES ME | DYI-5969 | M.TRANS | 709.18.2934602 | 1 | 19/11/2018 | 124705/2019 |
| ANTONIO CARLOS VENTURA JUNIOR | FMV-9506 | M.TRANS | 709.18.2894657 | 1 | 05/11/2018 | 106038/2019 |
| ANTONIO CARLOS VIEIRA - ESPOLIO | 031.072.039.000 | IPTU | 101.18.0182390 | 11 | 19/11/2018 | 085738/2019 |
| ANTONIO CARLOS VIEIRA AMERICANO | 001.073.017.000 | IPTU | 101.18.0012691 | 11 | 16/11/2018 | 076650/2019 |
| ANTONIO CARLOS WENCESLAU | 010.029.082.002 | IPTU | 101.18.0083992 | 11 | 10/11/2018 | 080159/2019 |
| ANTONIO CARLOS ZIOLI | 010.059.011.000 | IPTU | 101.18.0087203 | 11 | 17/11/2018 | 080308/2019 |
| ANTONIO CARNEIRO DA SILVA | 016.035.006.000 | IPTU | 101.18.0115991 | 11 | 12/11/2018 | 081791/2019 |
| ANTONIO CARNEIRO DA SILVA | DKP-6340 | M.TRANS | 709.18.2932133 | 1 | 19/11/2018 | 123532/2019 |
| ANTONIO CARNUTO DE OLIVEIRA | | P.PUBL | 707.18.0244281 | 11 | 28/11/2018 | 095717/2019 |
| ANTONIO CARVALHO | 013.019.084.000 | IPTU | 101.18.0100953 | 11 | 22/11/2018 | 080870/2019 |
| ANTONIO CARVALHO CRUZ | CDH-2177 | M.TRANS | 709.18.2945375 | 1 | 28/11/2018 | 129127/2019 |
| ANTONIO CELSO ALBANO CURY | EGF-4626 | M.TRANS | 709.18.2937814 | 1 | 21/11/2018 | 126132/2019 |
| ANTONIO CELSO CIMADON | GBI-1164 | M.TRANS | 709.18.2892315 | 1 | 05/11/2018 | 104827/2019 |
| ANTONIO CELSO DA SILVA | 013.042.012.013 | IPTU | 101.18.0102378 | 11 | 15/11/2018 | 080938/2019 |
| ANTONIO CELSO DARIO | FNL-4977 | M.TRANS | 709.18.2906257 | 1 | 05/11/2018 | 111585/2019 |
| ANTONIO CELSO NEVES OLIVEIRA | 532.063.118.000 | IPTU | 101.18.0222774 | 11 | 15/11/2018 | 089174/2019 |
| ANTONIO CELSO PAULUCCI | 029.107.002.000 | IPTU | 101.18.0173282 | 11 | 16/11/2018 | 085185/2019 |
| ANTONIO CELSO RUIZ | 019.019.025.062 | IPTU | 101.18.0127802 | 11 | 18/11/2018 | 082428/2019 |
| ANTONIO CESAR DE ALMEIDA | CSF-6235 | M.TRANS | 709.18.2922772 | 1 | 19/11/2018 | 118357/2019 |
| ANTONIO CESAR DOS SANTOS | CPL-8611 | M.TRANS | 709.18.2927191 | 1 | 19/11/2018 | 120776/2019 |
| ANTONIO CESAR LEANDRO ASSESSORIA | 163.998 | ISS | 292.18.2544548 | 1 | 15/11/2018 | 094343/2019 |
| ANTONIO CESAR RIBEIRO JUNIOR | FAM-5531 | M.TRANS | 709.18.2933376 | 1 | 19/11/2018 | 124147/2019 |
| ANTONIO CEZAR VILLACA JUNIOR | ERX-9475 | M.TRANS | 709.18.2904467 | 1 | 05/11/2018 | 110838/2019 |
| ANTONIO CHAGAS FERNANDES | 006.040.037.000 | IPTU | 101.18.0058507 | 11 | 16/11/2018 | 079171/2019 |
| ANTONIO CICERO DA SILVA SEGURANCA ELETRONICA ME | 203.860 | ISS | 292.18.2565054 | 1 | 15/11/2018 | 094781/2019 |
| ANTONIO CICERO S CELESTINO | CVK-6595 | M.TRANS | 709.18.2917423 | 1 | 07/11/2018 | 116164/2019 |
| ANTONIO CICERO VIEIRA DE MORAES | | ISS CC | 705.18.2770413 | 4 | 19/11/2018 | 095619/2019 |
| ANTONIO CICERO VIEIRA DE MORAIS | 532.006.049.000 | IPTU | 101.18.0220559 | 11 | 20/11/2018 | 088979/2019 |
| ANTONIO CIPRIANO DA SILVA | 020.021.015.000 | IPTU | 101.18.0131391 | 11 | 17/11/2018 | 082692/2019 |
| ANTONIO CIRILO PIO | EFY-6936 | M.TRANS | 709.18.2890204 | 1 | 05/11/2018 | 103891/2019 |
| ANTONIO CIRLES LINO PEREIRA | 524.221.041.000 | IPTU | 101.18.0217342 | 11 | 17/11/2018 | 088623/2019 |
| ANTONIO CLAUDIO | 523.305.010.000 | IPTU | 101.18.0215552 | 11 | 12/11/2018 | 088384/2019 |
| ANTONIO CLAUDIO | 523.305.010.000 | CIP | 105.18.0248538 | 11 | 26/11/2018 | 092691/2019 |
| ANTONIO CLAUDIO | EAS-6134 | M.TRANS | 709.18.2879801 | 1 | 05/11/2018 | 099555/2019 |
| ANTONIO CLAUDIO DE SOUZA | 015.041.027.000 | IPTU | 101.18.0108820 | 11 | 12/11/2018 | 081334/2019 |
| ANTONIO CLAUDIO DE SOUZA CAVALCANTE | ENP-1287 | M.TRANS | 709.18.2930839 | 1 | 19/11/2018 | 122779/2019 |
| ANTONIO CLAUDIO FURTADO PEREIRA | PXK-4270 | M.TRANS | 709.18.2873745 | 1 | 05/11/2018 | 097083/2019 |
| ANTONIO CLELIO MOREIRA DE CAMPOS | 018.042.005.071 | IPTU | 101.18.0123549 | 11 | 19/11/2018 | 082195/2019 |
| ANTONIO CLENILSON DE SOUSA LEAL | CTS-2207 | M.TRANS | 709.18.2906207 | 1 | 05/11/2018 | 111561/2019 |
| ANTONIO CLEOBIO MESTO LAGO | 524.418.020.000 | IPTU | 101.18.0217880 | 11 | 17/11/2018 | 088671/2019 |
| ANTONIO COSTA LIMA | EVD-6126 | M.TRANS | 709.18.2912496 | 1 | 07/11/2018 | 114322/2019 |
| ANTONIO COSTA MORETTO | 015.041.037.000 | IPTU | 101.18.0108830 | 11 | 12/11/2018 | 081336/2019 |
| ANTONIO CURIA JUNIOR | FYJ-8099 | M.TRANS | 709.18.2882787 | 1 | 05/11/2018 | 100793/2019 |
| ANTONIO CUSTODIO DA SILVA | 511.007.013.000 | CIP | 105.18.0247408 | 11 | 26/11/2018 | 092369/2019 |
| ANTONIO DA CONCEICAO FILHO - ESPOLIO | 015.060.003.000 | IPTU | 101.18.0109565 | 11 | 12/11/2018 | 081372/2019 |
| ANTONIO DA CRUZ DAMIAO | 533.330.038.000 | IPTU | 101.18.0233354 | 11 | 18/11/2018 | 090292/2019 |
| ANTONIO DA ROCHA FROTA JUNIOR | EDS-7410 | M.TRANS | 709.18.2874841 | 1 | 05/11/2018 | 097552/2019 |
| ANTONIO DA SILVA | CEX-6707 | M.TRANS | 709.18.2874686 | 1 | 05/11/2018 | 097488/2019 |
| ANTONIO DA SILVA BRITO | 030.133.019.000 | IPTU | 101.18.0178327 | 11 | 18/11/2018 | 085495/2019 |
| ANTONIO DA SILVA CORREIA | AXT-9767 | M.TRANS | 709.18.2936679 | 1 | 21/11/2018 | 125566/2019 |
| ANTONIO DA SILVA RODRIGUES | 006.083.041.000 | IPTU | 101.18.0061601 | 11 | 16/11/2018 | 079388/2019 |
| ANTONIO DAMASIO DE SOUZA | 031.126.013.000 | IPTU | 101.18.0184564 | 11 | 19/11/2018 | 085861/2019 |
| ANTONIO DANIELIUS | 008.025.002.000 | IPTU | 101.18.0072136 | 11 | 16/11/2018 | 079791/2019 |
| ANTONIO DAS GRACAS DE SOUZA | DVL-1387 | M.TRANS | 709.18.2934505 | 1 | 19/11/2018 | 124651/2019 |
| ANTONIO DAS NEVES DE OLIVEIRA | 534.018.017.000 | IPTU | 101.18.0234032 | 11 | 18/11/2018 | 090372/2019 |
| ANTONIO DAVI | 512.013.052.000 | IPTU | 101.18.0202449 | 11 | 16/11/2018 | 087307/2019 |
| ANTONIO DAVI CALIPO(ESPOLIO) | 016.015.126.202 | IPTU | 101.18.0114064 | 11 | 12/11/2018 | 081680/2019 |
| ANTONIO DAVI DE CAMARGO | 524.222.048.000 | IPTU | 101.18.0217399 | 11 | 17/11/2018 | 088626/2019 |
| ANTONIO DAVI SERTORIO MILANEZ | 018.028.048.000 | IPTU | 101.18.0122020 | 11 | 19/11/2018 | 082063/2019 |
| ANTONIO DAVID - ESPOLIO | 006.075.079.000 | IPTU | 101.18.0061172 | 11 | 16/11/2018 | 079353/2019 |
| ANTONIO DE ABREU 17011033890 | FCE-1808 | M.TRANS | 709.18.2936756 | 1 | 21/11/2018 | 125605/2019 |
| ANTONIO DE ALMEIDA | 015.108.004.000 | IPTU | 101.18.0111727 | 11 | 12/11/2018 | 081512/2019 |
| ANTONIO DE ALMEIDA SPINOLA | 019.028.039.000 | IPTU | 101.18.0128416 | 11 | 18/11/2018 | 082466/2019 |
| ANTONIO DE ANDRADE | 007.063.078.000 | IPTU | 101.18.0066088 | 11 | 12/11/2018 | 079604/2019 |

| | | | | | | |
|---|-----------------|---------|----------------|----|------------|-------------|
| ANTONIO DE ARAUJO | 010.039.019.000 | IPU | 101.18.0085790 | 11 | 17/11/2018 | 080246/2019 |
| ANTONIO DE ARAUJO LIMA | 253.723 | TX/PPUB | 708.18.2618270 | 4 | 01/11/2018 | 095998/2019 |
| ANTONIO DE CAMPOS | 003.047.016.536 | IPU | 101.18.0031069 | 11 | 19/11/2018 | 077608/2019 |
| ANTONIO DE CARVALHO | 532.010.120.000 | IPU | 101.18.0220899 | 11 | 15/11/2018 | 089013/2019 |
| ANTONIO DE CONTI JUNIOR | FMS-6535 | M.TRANS | 709.18.2921247 | 1 | 19/11/2018 | 117684/2019 |
| ANTONIO DE FAVARI | DXD-2517 | M.TRANS | 709.18.2884440 | 1 | 05/11/2018 | 101475/2019 |
| ANTONIO DE FAVARI | DXD-2517 | M.TRANS | 709.18.2903255 | 1 | 05/11/2018 | 110317/2019 |
| ANTONIO DE FAVARI | DXD-2517 | M.TRANS | 709.18.2922308 | 1 | 19/11/2018 | 118145/2019 |
| ANTONIO DE OLIVEIRA - ESPOLIO | 006.087.008.000 | IPU | 101.18.0061686 | 11 | 16/11/2018 | 079395/2019 |
| ANTONIO DE OLIVEIRA COLEN | 033.069.009.000 | IPU | 101.18.0193978 | 11 | 18/11/2018 | 086511/2019 |
| ANTONIO DE OLIVEIRA COSTA | 012.065.017.000 | IPU | 101.18.0097489 | 11 | 17/11/2018 | 080731/2019 |
| ANTONIO DE OLIVEIRA NETO | 031.030.166.021 | IPU | 101.18.0180394 | 11 | 19/11/2018 | 085603/2019 |
| ANTONIO DE OLIVEIRA TORRES | 533.312.048.000 | IPU | 101.18.0232846 | 11 | 18/11/2018 | 090239/2019 |
| ANTONIO DE PADUA BERTONI | 512.022.007.000 | IPU | 101.18.0203414 | 11 | 16/11/2018 | 087371/2019 |
| ANTONIO DE PADUA LUZ | 029.158.005.000 | IPU | 101.18.0174294 | 11 | 16/11/2018 | 085248/2019 |
| ANTONIO DE PADUA OLIVEIRA | FOD-8630 | M.TRANS | 709.18.2927707 | 1 | 19/11/2018 | 121009/2019 |
| ANTONIO DE PADUA RODRIGUES | PXW-7206 | M.TRANS | 709.18.2880374 | 1 | 05/11/2018 | 099794/2019 |
| ANTONIO DE PADUA RODRIGUES | PXW-7206 | M.TRANS | 709.18.2936195 | 1 | 21/11/2018 | 125327/2019 |
| ANTONIO DE PINA GOUVEIA | CDQ-9539 | M.TRANS | 709.18.2917255 | 1 | 07/11/2018 | 116046/2019 |
| ANTONIO DE SOUSA CRUZ FILHO | DNT-5421 | M.TRANS | 709.18.2903572 | 1 | 05/11/2018 | 110484/2019 |
| ANTONIO DE SOUSA CRUZ FILHO | DNT-5421 | M.TRANS | 709.18.2907333 | 1 | 05/11/2018 | 112125/2019 |
| ANTONIO DE SOUZA | 018.092.046.000 | IPU | 101.18.0125662 | 11 | 19/11/2018 | 082328/2019 |
| ANTONIO DE SOUZA | 020.062.031.000 | IPU | 101.18.0133453 | 11 | 17/11/2018 | 082794/2019 |
| ANTONIO DE SOUZA | 534.046.003.000 | IPU | 101.18.0234824 | 11 | 18/11/2018 | 090438/2019 |
| ANTONIO DE SOUZA ARAUJO FILHO | FDT-5807 | M.TRANS | 709.18.2911211 | 1 | 07/11/2018 | 113775/2019 |
| ANTONIO DE SOUZA FERREIRA | EMV-2137 | M.TRANS | 709.18.2887302 | 1 | 05/11/2018 | 102614/2019 |
| ANTONIO DE SOUZA FRANCA | CMU-9556 | M.TRANS | 709.18.2872132 | 1 | 05/11/2018 | 096384/2019 |
| ANTONIO DE SOUZA REINA JUNIOR - ESPOLIO | 532.115.039.000 | IPU | 101.18.0225630 | 11 | 15/11/2018 | 089344/2019 |
| ANTONIO DE SOUZA REINA JUNIOR - ESPOLIO | 532.115.040.000 | IPU | 101.18.0225631 | 11 | 15/11/2018 | 089345/2019 |
| ANTONIO DE SOUZA REINA JUNIOR - ESPOLIO | 532.115.041.000 | IPU | 101.18.0225632 | 11 | 15/11/2018 | 089346/2019 |
| ANTONIO DE SOUZA REINA JUNIOR - ESPOLIO | 532.115.042.000 | IPU | 101.18.0225633 | 11 | 15/11/2018 | 089347/2019 |
| ANTONIO DE SOUZA REINA JUNIOR - ESPOLIO | 532.115.043.000 | IPU | 101.18.0225634 | 11 | 15/11/2018 | 089348/2019 |
| ANTONIO DE SOUZA REINA JUNIOR - ESPOLIO | 532.115.044.000 | IPU | 101.18.0225635 | 11 | 15/11/2018 | 089349/2019 |
| ANTONIO DE SOUZA REINA JUNIOR - ESPOLIO | 532.115.045.000 | IPU | 101.18.0225636 | 11 | 15/11/2018 | 089350/2019 |
| ANTONIO DE SOUZA REINA JUNIOR - ESPOLIO | 532.115.046.000 | IPU | 101.18.0225637 | 11 | 15/11/2018 | 089351/2019 |
| ANTONIO DE SOUZA REINA JUNIOR - ESPOLIO | 532.115.047.000 | IPU | 101.18.0225638 | 11 | 15/11/2018 | 089352/2019 |
| ANTONIO DE SOUZA REINA JUNIOR - ESPOLIO | 532.115.048.000 | IPU | 101.18.0225639 | 11 | 15/11/2018 | 089353/2019 |
| ANTONIO DE SOUZA REINA JUNIOR - ESPOLIO | 532.115.049.000 | IPU | 101.18.0225640 | 11 | 15/11/2018 | 089354/2019 |
| ANTONIO DE SOUZA REINA JUNIOR - ESPOLIO | 532.115.050.000 | IPU | 101.18.0225641 | 11 | 15/11/2018 | 089355/2019 |
| ANTONIO DE SOUZA REINA JUNIOR - ESPOLIO | 532.115.051.000 | IPU | 101.18.0225642 | 11 | 15/11/2018 | 089356/2019 |
| ANTONIO DE SOUZA REINA JUNIOR - ESPOLIO | 532.115.053.000 | IPU | 101.18.0225644 | 11 | 15/11/2018 | 089357/2019 |
| ANTONIO DE SOUZA REINA JUNIOR - ESPOLIO | 532.115.054.000 | IPU | 101.18.0225645 | 11 | 15/11/2018 | 089358/2019 |
| ANTONIO DE SOUZA REINA JUNIOR - ESPOLIO | 532.115.055.000 | IPU | 101.18.0225646 | 11 | 15/11/2018 | 089359/2019 |
| ANTONIO DE SOUZA REINA JUNIOR - ESPOLIO | 532.115.056.000 | IPU | 101.18.0225647 | 11 | 15/11/2018 | 089360/2019 |
| ANTONIO DE SOUZA REINA JUNIOR - ESPOLIO | 532.115.057.000 | IPU | 101.18.0225648 | 11 | 15/11/2018 | 089361/2019 |
| ANTONIO DE SOUZA REINA JUNIOR - ESPOLIO | 532.115.058.000 | IPU | 101.18.0225649 | 11 | 15/11/2018 | 089362/2019 |
| ANTONIO DE SOUZA REINA JUNIOR - ESPOLIO | 532.115.059.000 | IPU | 101.18.0225650 | 11 | 15/11/2018 | 089363/2019 |
| ANTONIO DE SOUZA REINA JUNIOR - ESPOLIO | 532.115.060.000 | IPU | 101.18.0225651 | 11 | 15/11/2018 | 089364/2019 |
| ANTONIO DE SOUZA REINA JUNIOR - ESPOLIO | 532.115.061.000 | IPU | 101.18.0225652 | 11 | 15/11/2018 | 089365/2019 |
| ANTONIO DE SOUZA REINA JUNIOR - ESPOLIO | 532.115.062.000 | IPU | 101.18.0225653 | 11 | 15/11/2018 | 089366/2019 |
| ANTONIO DE SOUZA REINA JUNIOR - ESPOLIO | 532.115.063.000 | IPU | 101.18.0225654 | 11 | 15/11/2018 | 089367/2019 |
| ANTONIO DE SOUZA REINA JUNIOR - ESPOLIO | 532.115.064.000 | IPU | 101.18.0225655 | 11 | 15/11/2018 | 089368/2019 |
| ANTONIO DE SOUZA REINA JUNIOR - ESPOLIO | 532.115.065.000 | IPU | 101.18.0225656 | 11 | 15/11/2018 | 089369/2019 |
| ANTONIO DE SOUZA REINA JUNIOR - ESPOLIO | 532.115.066.000 | IPU | 101.18.0225657 | 11 | 15/11/2018 | 089370/2019 |
| ANTONIO DE SOUZA REINA JUNIOR - ESPOLIO | 532.115.068.000 | IPU | 101.18.0225659 | 11 | 15/11/2018 | 089371/2019 |
| ANTONIO DE SOUZA REINA JUNIOR - ESPOLIO | 532.115.069.000 | IPU | 101.18.0225660 | 11 | 15/11/2018 | 089372/2019 |
| ANTONIO DE SOUZA REINA JUNIOR - ESPOLIO | 532.115.070.000 | IPU | 101.18.0225661 | 11 | 15/11/2018 | 089373/2019 |
| ANTONIO DE SOUZA REINA JUNIOR - ESPOLIO | 532.115.071.000 | IPU | 101.18.0225662 | 11 | 15/11/2018 | 089374/2019 |
| ANTONIO DE SOUZA REINA JUNIOR - ESPOLIO | 532.115.072.000 | IPU | 101.18.0225663 | 11 | 15/11/2018 | 089375/2019 |
| ANTONIO DE SOUZA REINA JUNIOR - ESPOLIO | 532.115.073.000 | IPU | 101.18.0225664 | 11 | 15/11/2018 | 089376/2019 |
| ANTONIO DE SOUZA REINA JUNIOR - ESPOLIO | 532.115.074.000 | IPU | 101.18.0225665 | 11 | 15/11/2018 | 089377/2019 |
| ANTONIO DE SOUZA REINA JUNIOR - ESPOLIO | 532.115.075.000 | IPU | 101.18.0225666 | 11 | 15/11/2018 | 089378/2019 |
| ANTONIO DE SOUZA REINA JUNIOR - ESPOLIO | 532.115.076.000 | IPU | 101.18.0225667 | 11 | 15/11/2018 | 089379/2019 |
| ANTONIO DE SOUZA REINA JUNIOR - ESPOLIO | 532.115.077.000 | IPU | 101.18.0225668 | 11 | 15/11/2018 | 089380/2019 |
| ANTONIO DE SOUZA REINA JUNIOR - ESPOLIO | 532.115.078.000 | IPU | 101.18.0225669 | 11 | 15/11/2018 | 089381/2019 |
| ANTONIO DE SOUZA REINA JUNIOR - ESPOLIO | 532.115.079.000 | IPU | 101.18.0225670 | 11 | 15/11/2018 | 089382/2019 |
| ANTONIO DE SOUZA REINA JUNIOR - ESPOLIO | 532.115.080.000 | IPU | 101.18.0225671 | 11 | 15/11/2018 | 089383/2019 |
| ANTONIO DE SOUZA REINA JUNIOR - ESPOLIO | 532.115.081.000 | IPU | 101.18.0225672 | 11 | 15/11/2018 | 089384/2019 |
| ANTONIO DE SOUZA REINA JUNIOR - ESPOLIO | 532.115.082.000 | IPU | 101.18.0225673 | 11 | 15/11/2018 | 089385/2019 |
| ANTONIO DE SOUZA REINA JUNIOR - ESPOLIO | 532.115.083.000 | IPU | 101.18.0225674 | 11 | 15/11/2018 | 089386/2019 |
| ANTONIO DE SOUZA REINA JUNIOR - ESPOLIO | 532.115.084.000 | IPU | 101.18.0225675 | 11 | 15/11/2018 | 089387/2019 |
| ANTONIO DE SOUZA REINA JUNIOR - ESPOLIO | 532.115.086.000 | IPU | 101.18.0225677 | 11 | 15/11/2018 | 089388/2019 |
| ANTONIO DE SOUZA REINA JUNIOR - ESPOLIO | 532.116.002.000 | IPU | 101.18.0225683 | 11 | 15/11/2018 | 089391/2019 |
| ANTONIO DE SOUZA REINA JUNIOR - ESPOLIO | 532.116.003.000 | IPU | 101.18.0225684 | 11 | 15/11/2018 | 089392/2019 |
| ANTONIO DE SOUZA REINA JUNIOR - ESPOLIO | 532.116.004.000 | IPU | 101.18.0225685 | 11 | 15/11/2018 | 089393/2019 |
| ANTONIO DE SOUZA REINA JUNIOR - ESPOLIO | 532.116.005.000 | IPU | 101.18.0225686 | 11 | 15/11/2018 | 089394/2019 |
| ANTONIO DE SOUZA REINA JUNIOR - ESPOLIO | 532.116.006.000 | IPU | 101.18.0225687 | 11 | 15/11/2018 | 089395/2019 |
| ANTONIO DE SOUZA REINA JUNIOR - ESPOLIO | 532.116.007.000 | IPU | 101.18.0225688 | 11 | 15/11/2018 | 089396/2019 |
| ANTONIO DE SOUZA REINA JUNIOR - ESPOLIO | 532.116.008.000 | IPU | 101.18.0225689 | 11 | 15/11/2018 | 089397/2019 |
| ANTONIO DE SOUZA REINA JUNIOR - ESPOLIO | 532.116.009.000 | IPU | 101.18.0225690 | 11 | 15/11/2018 | 089398/2019 |
| ANTONIO DE SOUZA REINA JUNIOR - ESPOLIO | 532.116.010.000 | IPU | 101.18.0225691 | 11 | 15/11/2018 | 089399/2019 |
| ANTONIO DE SOUZA REINA JUNIOR - ESPOLIO | 532.116.012.000 | IPU | 101.18.0225693 | 11 | 15/11/2018 | 089400/2019 |
| ANTONIO DE SOUZA REINA JUNIOR - ESPOLIO | 532.116.013.000 | IPU | 101.18.0225694 | 11 | 15/11/2018 | 089401/2019 |
| ANTONIO DE SOUZA REINA JUNIOR - ESPOLIO | 532.116.014.000 | IPU | 101.18.0225695 | 11 | 15/11/2018 | 089402/2019 |
| ANTONIO DE SOUZA REINA JUNIOR - ESPOLIO | 532.117.001.000 | IPU | 101.18.0225696 | 11 | 15/11/2018 | 089403/2019 |
| ANTONIO DE SOUZA REINA JUNIOR - ESPOLIO | 532.117.002.000 | IPU | 101.18.0225697 | 11 | 15/11/2018 | 089404/2019 |
| ANTONIO DE SOUZA REINA JUNIOR - ESPOLIO | 532.117.003.000 | IPU | 101.18.0225698 | 11 | 15/11/2018 | 089405/2019 |
| ANTONIO DE SOUZA REINA JUNIOR - ESPOLIO | 532.117.005.000 | IPU | 101.18.0225700 | 11 | 15/11/2018 | 089406/2019 |
| ANTONIO DE SOUZA REINA JUNIOR - ESPOLIO | 532.117.006.000 | IPU | 101.18.0225701 | 11 | 15/11/2018 | 089407/2019 |
| ANTONIO DE SOUZA REINA JUNIOR - ESPOLIO | 532.117.007.000 | IPU | 101.18.0225702 | 11 | 15/11/2018 | 089408/2019 |
| ANTONIO DE SOUZA REINA JUNIOR - ESPOLIO | 532.117.010.000 | IPU | 101.18.0225705 | 11 | 15/11/2018 | 089409/2019 |
| ANTONIO DE SOUZA REINA JUNIOR - ESPOLIO | 532.117.011.000 | IPU | 101.18.0225706 | 11 | 15/11/2018 | 089410/2019 |

| | | | | | | |
|---|-----------------|---------|----------------|----|------------|-------------|
| ANTONIO DE SOUZA REINA JUNIOR - ESPOLIO | 532.117.013.000 | IPU | 101.18.0225708 | 11 | 15/11/2018 | 089411/2019 |
| ANTONIO DE SOUZA REINA JUNIOR - ESPOLIO | 532.118.001.000 | IPU | 101.18.0225709 | 11 | 15/11/2018 | 089412/2019 |
| ANTONIO DE SOUZA REINA JUNIOR - ESPOLIO | 532.118.002.000 | IPU | 101.18.0225710 | 11 | 15/11/2018 | 089413/2019 |
| ANTONIO DE SOUZA REINA JUNIOR - ESPOLIO | 532.118.003.000 | IPU | 101.18.0225711 | 11 | 15/11/2018 | 089414/2019 |
| ANTONIO DE SOUZA REINA JUNIOR - ESPOLIO | 532.118.004.000 | IPU | 101.18.0225712 | 11 | 15/11/2018 | 089415/2019 |
| ANTONIO DE SOUZA REINA JUNIOR - ESPOLIO | 532.118.005.000 | IPU | 101.18.0225713 | 11 | 15/11/2018 | 089416/2019 |
| ANTONIO DE SOUZA REINA JUNIOR - ESPOLIO | 532.118.006.000 | IPU | 101.18.0225714 | 11 | 15/11/2018 | 089417/2019 |
| ANTONIO DE SOUZA REINA JUNIOR - ESPOLIO | 532.118.007.000 | IPU | 101.18.0225715 | 11 | 15/11/2018 | 089418/2019 |
| ANTONIO DE SOUZA REINA JUNIOR - ESPOLIO | 532.118.008.000 | IPU | 101.18.0225716 | 11 | 15/11/2018 | 089419/2019 |
| ANTONIO DE SOUZA REINA JUNIOR - ESPOLIO | 532.118.009.000 | IPU | 101.18.0225717 | 11 | 15/11/2018 | 089420/2019 |
| ANTONIO DE SOUZA REINA JUNIOR - ESPOLIO | 532.118.010.000 | IPU | 101.18.0225718 | 11 | 15/11/2018 | 089421/2019 |
| ANTONIO DE SOUZA REINA JUNIOR - ESPOLIO | 532.118.012.000 | IPU | 101.18.0225720 | 11 | 15/11/2018 | 089422/2019 |
| ANTONIO DE SOUZA REINA JUNIOR - ESPOLIO | 532.118.013.000 | IPU | 101.18.0225721 | 11 | 15/11/2018 | 089423/2019 |
| ANTONIO DE SOUZA REINA JUNIOR - ESPOLIO | 532.118.014.000 | IPU | 101.18.0225722 | 11 | 15/11/2018 | 089424/2019 |
| ANTONIO DE SOUZA REINA JUNIOR - ESPOLIO | 532.118.015.000 | IPU | 101.18.0225723 | 11 | 15/11/2018 | 089425/2019 |
| ANTONIO DE SOUZA REINA JUNIOR - ESPOLIO | 532.118.016.000 | IPU | 101.18.0225724 | 11 | 15/11/2018 | 089426/2019 |
| ANTONIO DE SOUZA REINA JUNIOR - ESPOLIO | 532.118.017.000 | IPU | 101.18.0225725 | 11 | 15/11/2018 | 089427/2019 |
| ANTONIO DE SOUZA REINA JUNIOR - ESPOLIO | 532.118.019.000 | IPU | 101.18.0225727 | 11 | 15/11/2018 | 089428/2019 |
| ANTONIO DE SOUZA REINA JUNIOR - ESPOLIO | 532.118.020.000 | IPU | 101.18.0225728 | 11 | 15/11/2018 | 089429/2019 |
| ANTONIO DE SOUZA REINA JUNIOR - ESPOLIO | 532.118.021.000 | IPU | 101.18.0225729 | 11 | 15/11/2018 | 089430/2019 |
| ANTONIO DE SOUZA REINA JUNIOR - ESPOLIO | 532.118.022.000 | IPU | 101.18.0225730 | 11 | 15/11/2018 | 089431/2019 |
| ANTONIO DE SOUZA REINA JUNIOR - ESPOLIO | 532.118.023.000 | IPU | 101.18.0225731 | 11 | 15/11/2018 | 089432/2019 |
| ANTONIO DE SOUZA REINA JUNIOR - ESPOLIO | 532.118.024.000 | IPU | 101.18.0225732 | 11 | 15/11/2018 | 089433/2019 |
| ANTONIO DE SOUZA REINA JUNIOR - ESPOLIO | 532.118.025.000 | IPU | 101.18.0225733 | 11 | 15/11/2018 | 089434/2019 |
| ANTONIO DE SOUZA REINA JUNIOR - ESPOLIO | 532.118.026.000 | IPU | 101.18.0225734 | 11 | 15/11/2018 | 089435/2019 |
| ANTONIO DE SOUZA REINA JUNIOR - ESPOLIO | 532.118.027.000 | IPU | 101.18.0225735 | 11 | 15/11/2018 | 089436/2019 |
| ANTONIO DE SOUZA REINA JUNIOR - ESPOLIO | 532.118.028.000 | IPU | 101.18.0225736 | 11 | 15/11/2018 | 089437/2019 |
| ANTONIO DE SOUZA REINA JUNIOR - ESPOLIO | 532.118.029.000 | IPU | 101.18.0225737 | 11 | 15/11/2018 | 089438/2019 |
| ANTONIO DE SOUZA REINA JUNIOR - ESPOLIO | 532.118.030.000 | IPU | 101.18.0225738 | 11 | 15/11/2018 | 089439/2019 |
| ANTONIO DE SOUZA REINA JUNIOR - ESPOLIO | 532.118.031.000 | IPU | 101.18.0225739 | 11 | 15/11/2018 | 089440/2019 |
| ANTONIO DE SOUZA REINA JUNIOR - ESPOLIO | 532.118.032.000 | IPU | 101.18.0225740 | 11 | 15/11/2018 | 089441/2019 |
| ANTONIO DE SOUZA REINA JUNIOR - ESPOLIO | 532.118.034.000 | IPU | 101.18.0225742 | 11 | 15/11/2018 | 089442/2019 |
| ANTONIO DE SOUZA REINA JUNIOR - ESPOLIO | 532.118.035.000 | IPU | 101.18.0225743 | 11 | 15/11/2018 | 089443/2019 |
| ANTONIO DE SOUZA REINA JUNIOR - ESPOLIO | 532.118.036.000 | IPU | 101.18.0225744 | 11 | 15/11/2018 | 089444/2019 |
| ANTONIO DE SOUZA REINA JUNIOR - ESPOLIO | 532.118.037.000 | IPU | 101.18.0225745 | 11 | 15/11/2018 | 089445/2019 |
| ANTONIO DE SOUZA REINA JUNIOR - ESPOLIO | 532.118.038.000 | IPU | 101.18.0225746 | 11 | 15/11/2018 | 089446/2019 |
| ANTONIO DE SOUZA REINA JUNIOR - ESPOLIO | 532.119.001.000 | IPU | 101.18.0225747 | 11 | 15/11/2018 | 089447/2019 |
| ANTONIO DE SOUZA REINA JUNIOR - ESPOLIO | 532.119.002.000 | IPU | 101.18.0225748 | 11 | 15/11/2018 | 089448/2019 |
| ANTONIO DE SOUZA REINA JUNIOR - ESPOLIO | 532.119.003.000 | IPU | 101.18.0225749 | 11 | 15/11/2018 | 089449/2019 |
| ANTONIO DE SOUZA REINA JUNIOR - ESPOLIO | 532.119.004.000 | IPU | 101.18.0225750 | 11 | 15/11/2018 | 089450/2019 |
| ANTONIO DE SOUZA REINA JUNIOR - ESPOLIO | 532.119.005.000 | IPU | 101.18.0225751 | 11 | 15/11/2018 | 089451/2019 |
| ANTONIO DE SOUZA REINA JUNIOR - ESPOLIO | 532.119.006.000 | IPU | 101.18.0225752 | 11 | 15/11/2018 | 089452/2019 |
| ANTONIO DE SOUZA REINA JUNIOR - ESPOLIO | 532.119.009.000 | IPU | 101.18.0225755 | 11 | 15/11/2018 | 089454/2019 |
| ANTONIO DE SOUZA REINA JUNIOR - ESPOLIO | 532.119.011.000 | IPU | 101.18.0225757 | 11 | 15/11/2018 | 089456/2019 |
| ANTONIO DE SOUZA REINA JUNIOR - ESPOLIO | 532.119.012.000 | IPU | 101.18.0225758 | 11 | 15/11/2018 | 089457/2019 |
| ANTONIO DE SOUZA REINA JUNIOR - ESPOLIO | 532.119.013.000 | IPU | 101.18.0225759 | 11 | 15/11/2018 | 089458/2019 |
| ANTONIO DE SOUZA REINA JUNIOR - ESPOLIO | 532.119.014.000 | IPU | 101.18.0225760 | 11 | 15/11/2018 | 089459/2019 |
| ANTONIO DE SOUZA REINA JUNIOR - ESPOLIO | 532.119.015.000 | IPU | 101.18.0225761 | 11 | 15/11/2018 | 089460/2019 |
| ANTONIO DE SOUZA REINA JUNIOR - ESPOLIO | 532.115.038.000 | CIP | 105.18.0249360 | 11 | 26/11/2018 | 092916/2019 |
| ANTONIO DE SOUZA REINA JUNIOR - ESPOLIO | 532.115.067.000 | CIP | 105.18.0249361 | 11 | 26/11/2018 | 092917/2019 |
| ANTONIO DELEON VIEIRA VIANA | NIE-9376 | M.TRANS | 709.18.2879121 | 1 | 05/11/2018 | 099296/2019 |
| ANTONIO DELMIRO DA SILVA | 532.305.009.000 | IPU | 101.18.0226587 | 11 | 15/11/2018 | 089532/2019 |
| ANTONIO DELMIRO PEREIRA | 020.029.096.009 | IPU | 101.18.0131871 | 11 | 17/11/2018 | 082728/2019 |
| ANTONIO DEOCLECIO DOS SANTOS | FWS-9444 | M.TRANS | 709.18.2911557 | 1 | 07/11/2018 | 113916/2019 |
| ANTONIO DEON MILHOMEM SOBRINHO | 014.019.021.066 | IPU | 101.18.0104386 | 11 | 12/11/2018 | 081028/2019 |
| ANTONIO DEVECHI FILHO | CLK-0720 | M.TRANS | 709.18.2886815 | 1 | 05/11/2018 | 102415/2019 |
| ANTONIO DIAS | 524.013.001.008 | CIP | 105.18.0248598 | 11 | 26/11/2018 | 092709/2019 |
| ANTONIO DIAS LOPES | AMS-6245 | M.TRANS | 709.18.2908569 | 1 | 05/11/2018 | 112704/2019 |
| ANTONIO DIONEZIO DE SOUZA | CWE-1508 | M.TRANS | 709.18.2882195 | 1 | 05/11/2018 | 100557/2019 |
| ANTONIO DO NASCIMENTO BORGES | EIS-4698 | M.TRANS | 709.18.2931330 | 1 | 19/11/2018 | 123041/2019 |
| ANTONIO DO SOCORRO ALVES | 031.064.055.000 | IPU | 101.18.0182154 | 11 | 19/11/2018 | 085717/2019 |
| ANTONIO DO SOCORRO DA SILVA MORAES | 027.073.061.065 | IPU | 101.18.0165630 | 11 | 15/11/2018 | 084778/2019 |
| ANTONIO DOMENECH | 402.007.011.000 | IPU | 101.18.0197134 | 11 | 17/11/2018 | 086770/2019 |
| ANTONIO DOMINGOS DA SILVA | 028.020.018.000 | IPU | 101.18.0168851 | 11 | 12/11/2018 | 084970/2019 |
| ANTONIO DOMINGUES DA SILVA | EZB-1318 | M.TRANS | 709.18.2873277 | 1 | 05/11/2018 | 096878/2019 |
| ANTONIO DOMINGUES FILHO | EJZ-9838 | M.TRANS | 709.18.2912192 | 1 | 07/11/2018 | 114184/2019 |
| ANTONIO DOMINGUES PERALTA | EZE-1155 | M.TRANS | 709.18.2905943 | 1 | 05/11/2018 | 111438/2019 |
| ANTONIO DONIZETE DE PAULA | 533.116.046.000 | IPU | 101.18.0230120 | 11 | 18/11/2018 | 089982/2019 |
| ANTONIO DONIZETE MASSOLA | 521.034.020.000 | IPU | 101.18.0208839 | 11 | 15/11/2018 | 087775/2019 |
| ANTONIO DONIZETI CAMILOTI GOMES | DUO-7159 | M.TRANS | 709.18.2882077 | 1 | 05/11/2018 | 100489/2019 |
| ANTONIO DONIZETI DE AZEVEDO | GRW-7145 | M.TRANS | 709.18.2894018 | 1 | 05/11/2018 | 105691/2019 |
| ANTONIO DONIZETTI CHIAZUTTO | GIJ-4746 | M.TRANS | 709.18.2940829 | 1 | 28/11/2018 | 127292/2019 |
| ANTONIO DOS S B VEICULOS ME | CZH-1835 | M.TRANS | 709.18.2896736 | 1 | 05/11/2018 | 107027/2019 |
| ANTONIO DOS SANTOS BARROS | DIO-2845 | M.TRANS | 709.18.2930430 | 1 | 19/11/2018 | 122522/2019 |
| ANTONIO EDMILSON DE OLIVEIRA | EAE-8583 | M.TRANS | 709.18.2921177 | 1 | 19/11/2018 | 117644/2019 |
| ANTONIO EDIVALDO DE MOURA | BPS-1604 | M.TRANS | 709.18.2923785 | 1 | 19/11/2018 | 118914/2019 |
| ANTONIO EDMAR ALVES DE SOUZA | DUZ-3178 | M.TRANS | 709.18.2908047 | 1 | 05/11/2018 | 112463/2019 |
| ANTONIO EDSON DA COSTA | DUD-2291 | M.TRANS | 709.18.2940746 | 1 | 28/11/2018 | 127247/2019 |
| ANTONIO EDUALDO FERREIRA | 030.151.048.018 | IPU | 101.18.0178899 | 11 | 18/11/2018 | 085520/2019 |
| ANTONIO EDUARDO PEREIRA | CRK-0975 | M.TRANS | 709.18.2900215 | 1 | 05/11/2018 | 108876/2019 |
| ANTONIO EIZO YAMASHITA FILHO | 007.063.111.021 | IPU | 101.18.0066135 | 11 | 12/11/2018 | 079608/2019 |
| ANTONIO ENNIO CRISPINO | 003.005.018.246 | IPU | 101.18.0025455 | 11 | 19/11/2018 | 077188/2019 |
| ANTONIO ERICON DA SILVA | 025.041.058.000 | IPU | 101.18.0154081 | 11 | 19/11/2018 | 084121/2019 |
| ANTONIO ERIVALDO JARDIM DE SOUSA | EAN-5120 | M.TRANS | 709.18.2877426 | 1 | 05/11/2018 | 098555/2019 |
| ANTONIO ESTEVAO FERREIRA | 003.048.126.054 | IPU | 101.18.0031692 | 11 | 19/11/2018 | 077692/2019 |
| ANTONIO ESTEVAO FERREIRA | 020.069.062.020 | IPU | 101.18.0133904 | 11 | 17/11/2018 | 082822/2019 |
| ANTONIO ESTEVES RODRIGUES - ESPOLIO | 620.545.045.000 | IPU | 101.18.0241026 | 11 | 16/11/2018 | 091191/2019 |
| ANTONIO EULAMPIO DOS SANTOS FILHO | EVD-9629 | M.TRANS | 709.18.2935081 | 1 | 19/11/2018 | 124960/2019 |
| ANTONIO EUSTAQUIO DE MEDEIROS IGLESIAS | EUX-0874 | M.TRANS | 709.18.2877831 | 1 | 05/11/2018 | 098733/2019 |
| ANTONIO EUSTAQUIO DE PAULA | 004.088.063.004 | IPU | 101.18.0044176 | 11 | 17/11/2018 | 078391/2019 |
| ANTONIO EVARISTO DA SILVA | 532.115.002.000 | IPU | 101.18.0225594 | 11 | 15/11/2018 | 089341/2019 |
| ANTONIO EVERALDO MOTA | 007.074.161.185 | IPU | 101.18.0069270 | 11 | 12/11/2018 | 079681/2019 |

| | | | | | | |
|---|-----------------|---------|----------------|----|------------|-------------|
| ANTONIO FABIANO MARTINS DE ARAUJO | DVZ-7245 | M.TRANS | 709.18.2925972 | 1 | 19/11/2018 | 120164/2019 |
| ANTONIO FABRICIO DE ALMEIDA GANDEN | GEJ-9379 | M.TRANS | 709.18.2881909 | 1 | 05/11/2018 | 100414/2019 |
| ANTONIO FAUNE GALINDO | 018.079.010.000 | IPTU | 101.18.0125294 | 11 | 19/11/2018 | 082317/2019 |
| ANTONIO FAUNE GALINDO | 229.636 | TX/PPUB | 708.18.2787154 | 3 | 05/11/2018 | 096010/2019 |
| ANTONIO FAUSTINO DE ALBUQUERQUE | 533.314.034.000 | IPTU | 101.18.0232923 | 11 | 18/11/2018 | 090249/2019 |
| ANTONIO FAVARETTI | COC-6162 | M.TRANS | 709.18.2901004 | 1 | 05/11/2018 | 109256/2019 |
| ANTONIO FAVORITO | GFO-6484 | M.TRANS | 709.18.2874060 | 1 | 05/11/2018 | 097213/2019 |
| ANTONIO FEITOSA DA SILVA | 029.103.014.000 | IPTU | 101.18.0173242 | 11 | 16/11/2018 | 085178/2019 |
| ANTONIO FEITOSA DA SILVA | 620.110.006.000 | IPTU | 101.18.0239817 | 11 | 16/11/2018 | 091034/2019 |
| ANTONIO FELICIANO DE ABREU FILHO | CLW-6429 | M.TRANS | 709.18.2912632 | 1 | 07/11/2018 | 114386/2019 |
| ANTONIO FELICIO FREIRE | AME-1721 | M.TRANS | 709.18.2918780 | 1 | 07/11/2018 | 116851/2019 |
| ANTONIO FELINTO SOBRINHO | 026.023.017.000 | IPTU | 101.18.0160227 | 11 | 12/11/2018 | 084409/2019 |
| ANTONIO FELISBERTO LIMA | EWE-2966 | M.TRANS | 709.18.2875114 | 1 | 05/11/2018 | 097670/2019 |
| ANTONIO FELISBERTO LIMA | EWE-2966 | M.TRANS | 709.18.2876375 | 1 | 05/11/2018 | 098169/2019 |
| ANTONIO FELIX ALVES | 532.063.123.000 | IPTU | 101.18.0222779 | 11 | 15/11/2018 | 089176/2019 |
| ANTONIO FELIX DO NASCIMENTO | 031.156.044.000 | IPTU | 101.18.0185878 | 11 | 19/11/2018 | 085983/2019 |
| ANTONIO FELIX NETO | LVN-6533 | M.TRANS | 709.18.2881125 | 1 | 05/11/2018 | 100082/2019 |
| ANTONIO FERNANDES DE BRITO | FVW-3961 | M.TRANS | 709.18.2888373 | 1 | 05/11/2018 | 103099/2019 |
| ANTONIO FERNANDES DE CARVALHO | EYQ-9079 | M.TRANS | 709.18.2875074 | 1 | 05/11/2018 | 097650/2019 |
| ANTONIO FERNANDES DOS REIS | 031.060.003.000 | IPTU | 101.18.0181960 | 11 | 19/11/2018 | 085704/2019 |
| ANTONIO FERNANDES TERUEL JUNIOR | DKP-1788 | M.TRANS | 709.18.2888538 | 1 | 05/11/2018 | 103163/2019 |
| ANTONIO FERNANDO ALVES | 532.083.018.000 | IPTU | 101.18.0223872 | 11 | 15/11/2018 | 089270/2019 |
| ANTONIO FERNANDO DE ANDRADE | EWL-4821 | M.TRANS | 709.18.2935083 | 1 | 19/11/2018 | 124962/2019 |
| ANTONIO FERNANDO DE LIMA | | ISS CC | 705.18.2871436 | 1 | 13/11/2018 | 095677/2019 |
| ANTONIO FERNANDO FEITOSA | 015.029.026.328 | IPTU | 101.18.0107909 | 11 | 12/11/2018 | 081287/2019 |
| ANTONIO FERNANDO MAIA DA SILVA | 017.009.004.000 | IPTU | 101.18.0117838 | 11 | 12/11/2018 | 081862/2019 |
| ANTONIO FERNANDO MAIA DA SILVA | 521.400.033.909 | IPTU | 101.18.0211214 | 11 | 10/11/2018 | 087976/2019 |
| ANTONIO FERREIRA | 006.074.016.000 | IPTU | 101.18.0061105 | 11 | 16/11/2018 | 079348/2019 |
| ANTONIO FERREIRA | 006.074.017.000 | IPTU | 101.18.0061106 | 11 | 16/11/2018 | 079349/2019 |
| ANTONIO FERREIRA | 018.035.012.000 | IPTU | 101.18.0122586 | 11 | 19/11/2018 | 082108/2019 |
| ANTONIO FERREIRA | 6.074.016.000 | CIP | 105.18.0245467 | 11 | 26/11/2018 | 092021/2019 |
| ANTONIO FERREIRA | NIN-0936 | M.TRANS | 709.18.2921034 | 1 | 19/11/2018 | 117581/2019 |
| ANTONIO FERREIRA DA CRUZ | DYD-0620 | M.TRANS | 709.18.2891996 | 1 | 05/11/2018 | 104656/2019 |
| ANTONIO FERREIRA DA LUZ FILHO | EBJ-9334 | M.TRANS | 709.18.2910765 | 1 | 07/11/2018 | 113652/2019 |
| ANTONIO FERREIRA DA SILVA | 031.104.037.000 | IPTU | 101.18.0183564 | 11 | 19/11/2018 | 085822/2019 |
| ANTONIO FERREIRA DA SILVA | 031.125.029.000 | IPTU | 101.18.0184514 | 11 | 19/11/2018 | 085856/2019 |
| ANTONIO FERREIRA DA SILVA | DXW-2466 | M.TRANS | 709.18.2899669 | 1 | 05/11/2018 | 108637/2019 |
| ANTONIO FERREIRA DA SILVA NETO | DDX-8342 | M.TRANS | 709.18.2893279 | 1 | 05/11/2018 | 105286/2019 |
| ANTONIO FERREIRA DE ARAUJO | 023.001.070.016 | IPTU | 101.18.0143405 | 11 | 12/11/2018 | 083460/2019 |
| ANTONIO FERREIRA DE SOUZA | EKH-9847 | M.TRANS | 709.18.2887925 | 1 | 05/11/2018 | 102900/2019 |
| ANTONIO FERREIRA DO ESPIRITO SANTO | 019.069.025.000 | IPTU | 101.18.0130025 | 11 | 18/11/2018 | 082581/2019 |
| ANTONIO FERREIRA DOS SANTOS | 533.107.038.000 | IPTU | 101.18.0229670 | 11 | 18/11/2018 | 089915/2019 |
| ANTONIO FERREIRA FILHO | 534.611.012.000 | IPTU | 101.17.3025711 | 11 | 30/11/2018 | 076258/2019 |
| ANTONIO FERREIRA FILHO | 534.611.002.000 | IPTU | 101.18.0238244 | 11 | 18/11/2018 | 090921/2019 |
| ANTONIO FERREIRA FILHO | 534.611.012.000 | IPTU | 101.18.0238251 | 11 | 18/11/2018 | 090923/2019 |
| ANTONIO FERREIRA LIMA | 024.019.137.259 | IPTU | 101.18.0149002 | 11 | 17/11/2018 | 083812/2019 |
| ANTONIO FILGUEIRA DA SILVA | EAL-6102 | M.TRANS | 709.18.2928166 | 1 | 19/11/2018 | 121228/2019 |
| ANTONIO FILHO DE ANDRADE | 010.014.023.005 | IPTU | 101.18.0082006 | 11 | 17/11/2018 | 080088/2019 |
| ANTONIO FIRMINO | FJJ-1431 | M.TRANS | 709.18.2906924 | 1 | 05/11/2018 | 111928/2019 |
| ANTONIO FIRMINO JUNIOR | FRV-1336 | M.TRANS | 709.18.2892387 | 1 | 05/11/2018 | 104870/2019 |
| ANTONIO FLANALDO GOMES | 522.124.002.000 | IPTU | 101.18.0214687 | 11 | 12/11/2018 | 088288/2019 |
| ANTONIO FLAVIO DA SILVA | 026.088.025.000 | IPTU | 101.18.0162100 | 11 | 12/11/2018 | 084546/2019 |
| ANTONIO FLORENTINO DUMBRA | 534.007.004.000 | IPTU | 101.18.0233716 | 11 | 18/11/2018 | 090334/2019 |
| ANTONIO FLORENTINO DUMBRA | 534.007.005.000 | IPTU | 101.18.0233717 | 11 | 18/11/2018 | 090335/2019 |
| ANTONIO FLORENTINO DUMBRA | 534.007.006.000 | IPTU | 101.18.0233718 | 11 | 18/11/2018 | 090336/2019 |
| ANTONIO FLORENTINO DUMBRA | 534.007.007.000 | IPTU | 101.18.0233719 | 11 | 18/11/2018 | 090337/2019 |
| ANTONIO FORNEIRO DA NORA | 029.047.070.000 | IPTU | 101.18.0171345 | 11 | 16/11/2018 | 085088/2019 |
| ANTONIO FORNEIRO DE NORA | 025.018.001.000 | IPTU | 101.18.0153101 | 11 | 19/11/2018 | 084076/2019 |
| ANTONIO FRAGASSI | 002.007.011.000 | IPTU | 101.18.0015685 | 11 | 01/11/2018 | 076768/2019 |
| ANTONIO FRAGASSI | 002.010.029.000 | IPTU | 101.18.0016038 | 11 | 15/11/2018 | 076777/2019 |
| ANTONIO FRANCELINO DA SILVA | BJI-8828 | M.TRANS | 709.18.2929616 | 1 | 19/11/2018 | 121979/2019 |
| ANTONIO FRANCISCO ALVES | FLZ-1248 | M.TRANS | 709.18.2888574 | 1 | 05/11/2018 | 103181/2019 |
| ANTONIO FRANCISCO BRISIO DA SILVA | 532.039.001.000 | IPTU | 101.18.0221689 | 11 | 15/11/2018 | 089075/2019 |
| ANTONIO FRANCISCO CHERUTTE DA SILVA | OIR-7415 | M.TRANS | 709.18.2938724 | 1 | 28/11/2018 | 126289/2019 |
| ANTONIO FRANCISCO DA SILVA | 512.059.008.000 | IPTU | 101.18.0206021 | 11 | 16/11/2018 | 087614/2019 |
| ANTONIO FRANCISCO DA SILVA FILHO | DJT-8294 | M.TRANS | 709.18.2919811 | 1 | 07/11/2018 | 117303/2019 |
| ANTONIO FRANCISCO DE OLIVEIRA | 522.032.044.000 | IPTU | 101.18.0213773 | 11 | 12/11/2018 | 088216/2019 |
| ANTONIO FRANCISCO DE SOUZA | FIX-1689 | M.TRANS | 709.18.2901064 | 1 | 05/11/2018 | 109288/2019 |
| ANTONIO FRANCISCO DO NASCIMENTO | 523.102.015.000 | IPTU | 101.18.0215111 | 11 | 12/11/2018 | 088320/2019 |
| ANTONIO FRANCISCO FELIX | 006.063.120.000 | IPTU | 101.18.0060535 | 11 | 16/11/2018 | 079300/2019 |
| ANTONIO FRANCISCO GOMES | EQM-4823 | M.TRANS | 709.18.2874080 | 1 | 05/11/2018 | 097228/2019 |
| ANTONIO FRANCISCO LOPES | 009.020.045.002 | IPTU | 101.18.0077905 | 11 | 17/11/2018 | 079933/2019 |
| ANTONIO FRANCISCO LOPES | 29.125.016.000 | CIP | 105.18.0246776 | 11 | 26/11/2018 | 092252/2019 |
| ANTONIO FRANCISCO LUCIO DAS NEVES | 524.428.018.000 | IPTU | 101.18.0218213 | 11 | 17/11/2018 | 088695/2019 |
| ANTONIO FRANCISCO MARTINS CALVO | ELB-7049 | M.TRANS | 709.18.2930177 | 1 | 19/11/2018 | 122328/2019 |
| ANTONIO FRANCISCO PEREIRA DO NASCIMENTO | PZE-4071 | M.TRANS | 709.18.2900556 | 1 | 05/11/2018 | 109047/2019 |
| ANTONIO FRANCISCO PEREIRA DO NASCIMENTO | PZE-4071 | M.TRANS | 709.18.2927391 | 1 | 19/11/2018 | 120867/2019 |
| ANTONIO FRANCISCO ROLIM | EBV-9242 | M.TRANS | 709.18.2904463 | 1 | 05/11/2018 | 110835/2019 |
| ANTONIO FRANCISCO SILVA - ESPOLIO DE | 020.061.015.000 | IPTU | 101.18.0133402 | 11 | 17/11/2018 | 082790/2019 |
| ANTONIO FRANCISCO VIEIRA | 015.116.032.000 | IPTU | 101.18.0111998 | 11 | 12/11/2018 | 081529/2019 |
| ANTONIO FRANCO | 029.048.034.000 | IPTU | 101.18.0171381 | 11 | 22/11/2018 | 085092/2019 |
| ANTONIO FRANCO | | ISS CC | 705.18.2869953 | 1 | 13/11/2018 | 095673/2019 |
| ANTONIO FRASAO DA SILVA | DPN-5870 | M.TRANS | 709.18.2890014 | 1 | 05/11/2018 | 103793/2019 |
| ANTONIO FREDERICO MALAVOLTA | EZF-0206 | M.TRANS | 709.18.2929349 | 1 | 19/11/2018 | 121801/2019 |
| ANTONIO FRUCTUOSO DE SOUZA | 021.098.048.000 | IPTU | 101.18.0142279 | 11 | 18/11/2018 | 083372/2019 |
| ANTONIO FURTADO | 002.035.122.000 | IPTU | 101.18.0018191 | 11 | 15/11/2018 | 076852/2019 |
| ANTONIO FURTADO | 021.049.021.000 | IPTU | 101.18.0140422 | 11 | 18/11/2018 | 083261/2019 |
| ANTONIO GARCIA | 027.016.032.000 | IPTU | 101.18.0163397 | 11 | 15/11/2018 | 084644/2019 |
| ANTONIO GENARO FILHO | 522.012.029.000 | IPTU | 101.18.0213256 | 11 | 12/11/2018 | 088158/2019 |
| ANTONIO GENIVAL ARAIS OLIVEIRA | 534.305.006.000 | IPTU | 101.18.0237747 | 11 | 18/11/2018 | 090806/2019 |
| ANTONIO GERALDO ABREU | ERC-0765 | M.TRANS | 709.18.2921546 | 1 | 19/11/2018 | 117804/2019 |
| ANTONIO GERALDO DA SILVA | 031.133.005.000 | IPTU | 101.18.0184861 | 11 | 19/11/2018 | 085882/2019 |

| | | | | | | |
|--------------------------------------|-----------------|---------|----------------|----|------------|-------------|
| ANTONIO GERALDO SALDANHA DE OLIVEIRA | DZY-5607 | M.TRANS | 709.18.2891482 | 1 | 05/11/2018 | 104428/2019 |
| ANTONIO GILBERTO DA SILVA | ICA-1062 | M.TRANS | 709.18.2875450 | 1 | 05/11/2018 | 097824/2019 |
| ANTONIO GILBERTO FERRER | BBR-0600 | M.TRANS | 709.18.2877017 | 1 | 05/11/2018 | 098394/2019 |
| ANTONIO GOI MENDES LIMA | CPY-6133 | M.TRANS | 709.18.2919601 | 1 | 07/11/2018 | 117215/2019 |
| ANTONIO GOMES DA SILVA JUNIOR | DXU-7474 | M.TRANS | 709.18.2924323 | 1 | 19/11/2018 | 119142/2019 |
| ANTONIO GOMES DE MELO | 522.030.013.000 | IPTU | 101.18.0213658 | 11 | 12/11/2018 | 088205/2019 |
| ANTONIO GOMES DE SOUZA | 008.058.042.012 | IPTU | 101.18.0076034 | 11 | 16/11/2018 | 079867/2019 |
| ANTONIO GOMES DOS SANTOS | EOZ-1862 | M.TRANS | 709.18.2929645 | 1 | 19/11/2018 | 121994/2019 |
| ANTONIO GOMES FELIPE | CAT-6484 | M.TRANS | 709.18.2913264 | 1 | 07/11/2018 | 114678/2019 |
| ANTONIO GOMES PEREIRA | 006.047.060.000 | IPTU | 101.18.0059354 | 11 | 16/11/2018 | 079216/2019 |
| ANTONIO GOMES PEREIRA | 006.047.061.000 | IPTU | 101.18.0059355 | 11 | 16/11/2018 | 079217/2019 |
| ANTONIO GONCALVES - ESPOLIO | 016.021.026.000 | IPTU | 101.18.0114909 | 11 | 12/11/2018 | 081742/2019 |
| ANTONIO GONCALVES DE ALENCAR | 512.031.159.000 | IPTU | 101.18.0204745 | 11 | 16/11/2018 | 087504/2019 |
| ANTONIO GONCALVES DE MENDONCA | 033.024.105.000 | IPTU | 101.18.0191533 | 11 | 18/11/2018 | 086363/2019 |
| ANTONIO GONCALVES DOS SANTOS | 524.221.039.000 | IPTU | 101.18.0217340 | 11 | 17/11/2018 | 088622/2019 |
| ANTONIO GONCALVES DOS SANTOS E OUTRA | 510.212.010.000 | GAM | 802.18.4033422 | 1 | 29/11/2018 | 129970/2019 |
| ANTONIO GONCALVES MORAIS | 523.312.003.000 | IPTU | 101.18.0215672 | 11 | 12/11/2018 | 088406/2019 |
| ANTONIO GONCALVES NETO | DLU-2078 | M.TRANS | 709.18.2918200 | 1 | 07/11/2018 | 116588/2019 |
| ANTONIO GONCALVES SANTOS DE JESUS ME | NBU-4217 | M.TRANS | 709.18.2943592 | 1 | 28/11/2018 | 128366/2019 |
| ANTONIO GONTRAN DA SILVA CORDEIRO | EGV-7636 | M.TRANS | 709.18.2912306 | 1 | 07/11/2018 | 114240/2019 |
| ANTONIO GONZAGA DE SOUZA | GET-5656 | M.TRANS | 709.18.2871625 | 1 | 05/11/2018 | 096173/2019 |
| ANTONIO GONZALES LOPES FILHO | 229.661 | TX/PPUB | 708.18.2787177 | 3 | 05/11/2018 | 096017/2019 |
| ANTONIO GUIJARRO | 008.056.049.000 | IPTU | 101.18.0076002 | 11 | 16/11/2018 | 079864/2019 |
| ANTONIO GUIMARAES CARVALHO | GBL-2819 | M.TRANS | 709.18.2882143 | 1 | 05/11/2018 | 100528/2019 |
| ANTONIO HELENO IMPERATO ME | GEH-4107 | M.TRANS | 709.18.2943661 | 1 | 28/11/2018 | 128402/2019 |
| ANTONIO HELIO ZANI | GAB-1016 | M.TRANS | 709.18.2936594 | 1 | 21/11/2018 | 125523/2019 |
| ANTONIO HENRIQUE BEZERRA DE SOUZA | DDT-5916 | M.TRANS | 709.18.2885467 | 1 | 05/11/2018 | 101856/2019 |
| ANTONIO HENRIQUE DA SILVA | 512.032.150.000 | IPTU | 101.18.0204989 | 11 | 16/11/2018 | 087522/2019 |
| ANTONIO HENRIQUE DA SILVA TOLEDO | CUD-9222 | M.TRANS | 709.18.2872016 | 1 | 05/11/2018 | 096336/2019 |
| ANTONIO HENRIQUE FAGUNDES FLORES | FKM-0966 | M.TRANS | 709.18.2946041 | 1 | 28/11/2018 | 129432/2019 |
| ANTONIO HIPOLITO DA SILVA | EAS-7940 | M.TRANS | 709.18.2902706 | 1 | 05/11/2018 | 110045/2019 |
| ANTONIO HIROSHI NAKAMURA | 029.127.021.000 | IPTU | 101.18.0173645 | 11 | 16/11/2018 | 085207/2019 |
| ANTONIO HONORATO DA SILVA | 410.019.023.000 | IPTU | 101.18.0197814 | 11 | 12/11/2018 | 086847/2019 |
| ANTONIO HONORATO DA SILVA | 521.054.014.000 | IPTU | 101.18.0209964 | 11 | 15/11/2018 | 087868/2019 |
| ANTONIO HUMBERTO DOS SANTOS | GCG-8267 | M.TRANS | 709.18.2939533 | 1 | 28/11/2018 | 126696/2019 |
| ANTONIO HUMBERTO NAPOLI | 530.114.049.000 | IPTU | 101.18.0219136 | 11 | 12/11/2018 | 088853/2019 |
| ANTONIO ILDER DOS SANTOS | 020.033.013.000 | IPTU | 101.18.0132018 | 11 | 17/11/2018 | 082742/2019 |
| ANTONIO ILDER DOS SANTOS | 027.027.109.000 | IPTU | 101.18.0163912 | 11 | 20/11/2018 | 084671/2019 |
| ANTONIO INACIO CORDEIRO | FIS-2810 | M.TRANS | 709.18.2908423 | 1 | 05/11/2018 | 112641/2019 |
| ANTONIO INACIO RODRIGUES DE ARAUJO | 018.068.014.000 | IPTU | 101.18.0124783 | 11 | 19/11/2018 | 082281/2019 |
| ANTONIO IRAN DOS SANTOS MARQUES | 532.322.002.000 | IPTU | 101.18.0227326 | 11 | 15/11/2018 | 089642/2019 |
| ANTONIO ISAEL DUARTE | ESF-8621 | M.TRANS | 709.18.2883904 | 1 | 05/11/2018 | 101240/2019 |
| ANTONIO ISIDORO DA SILVA | 020.074.026.000 | IPTU | 101.18.0134242 | 11 | 17/11/2018 | 082840/2019 |
| ANTONIO JACKSON LIMA SILVA | EJK-9640 | M.TRANS | 709.18.2892171 | 1 | 05/11/2018 | 104734/2019 |
| ANTONIO JOAO BOTAO | 018.078.044.000 | IPTU | 101.18.0125262 | 11 | 19/11/2018 | 082314/2019 |
| ANTONIO JOAO DA SILVA | GSJ-8296 | M.TRANS | 709.18.2940557 | 1 | 28/11/2018 | 127185/2019 |
| ANTONIO JOAQUIM DE LIMA | CDJ-3951 | M.TRANS | 709.18.2899361 | 1 | 05/11/2018 | 108477/2019 |
| ANTONIO JOAQUIM MACHADO | COO-2503 | M.TRANS | 709.18.2931108 | 1 | 19/11/2018 | 122920/2019 |
| ANTONIO JOAQUIM RAMALHO | 006.031.063.000 | IPTU | 101.18.0057233 | 11 | 16/11/2018 | 079135/2019 |
| ANTONIO JORGE BERRETTA | 018.098.047.015 | IPTU | 101.18.0125807 | 11 | 19/11/2018 | 082335/2019 |
| ANTONIO JOSE ALEJANDRO ALONSO LOPEZ | 033.049.071.000 | IPTU | 101.18.0192796 | 11 | 18/11/2018 | 086426/2019 |
| ANTONIO JOSE CRUZ | CHX-3942 | M.TRANS | 709.18.2907104 | 1 | 05/11/2018 | 112011/2019 |
| ANTONIO JOSE DA SILVA | 020.073.001.000 | IPTU | 101.18.0134069 | 11 | 17/11/2018 | 082828/2019 |
| ANTONIO JOSE DA SILVA | 026.089.041.000 | IPTU | 101.18.0162275 | 11 | 12/11/2018 | 084551/2019 |
| ANTONIO JOSE DA SILVA | 027.033.036.000 | IPTU | 101.18.0164206 | 11 | 15/11/2018 | 084689/2019 |
| ANTONIO JOSE DA SILVA | CVY-9078 | M.TRANS | 709.18.2886753 | 1 | 05/11/2018 | 102390/2019 |
| ANTONIO JOSE DA SILVA MARTINS | 025.111.014.000 | IPTU | 101.18.0158402 | 11 | 19/11/2018 | 084281/2019 |
| ANTONIO JOSE DA SILVA MARTINS | 532.032.046.000 | IPTU | 101.18.0221452 | 11 | 15/11/2018 | 089056/2019 |
| ANTONIO JOSE DALLA VALLE - ESPOLIO | 031.130.014.000 | IPTU | 101.18.0184779 | 11 | 19/11/2018 | 085877/2019 |
| ANTONIO JOSE DE CARVALHO | JQI-1716 | M.TRANS | 709.18.2917347 | 1 | 07/11/2018 | 116112/2019 |
| ANTONIO JOSE DE OLIVEIRA SILVA | DCC-5475 | M.TRANS | 709.18.2898068 | 1 | 05/11/2018 | 107688/2019 |
| ANTONIO JOSE DE OLIVEIRA SILVA | DCC-5475 | M.TRANS | 709.18.2907587 | 1 | 05/11/2018 | 112243/2019 |
| ANTONIO JOSE DE SOUSA DE SIQUEIRA | DVP-3678 | M.TRANS | 709.18.2872020 | 1 | 05/11/2018 | 096337/2019 |
| ANTONIO JOSE DIAS FARIAS | 025.039.035.009 | IPTU | 101.18.0153986 | 11 | 19/11/2018 | 084112/2019 |
| ANTONIO JOSE DOS SANTOS | 533.324.056.000 | IPTU | 101.18.2787509 | 3 | 04/11/2018 | 091472/2019 |
| ANTONIO JOSE DOS SANTOS | CKC-8459 | M.TRANS | 709.18.2888259 | 1 | 05/11/2018 | 103044/2019 |
| ANTONIO JOSE DOS SANTOS | CKC-8459 | M.TRANS | 709.18.2902955 | 1 | 05/11/2018 | 110174/2019 |
| ANTONIO JOSE DOS SANTOS | EWL-2517 | M.TRANS | 709.18.2923519 | 1 | 19/11/2018 | 118786/2019 |
| ANTONIO JOSE DUTRA | FHJ-3434 | M.TRANS | 709.18.2899858 | 1 | 05/11/2018 | 108717/2019 |
| ANTONIO JOSE FERNANDES | 033.098.030.000 | IPTU | 101.18.0195030 | 11 | 18/11/2018 | 086590/2019 |
| ANTONIO JOSE FIRME BASTOS | EIH-3787 | M.TRANS | 709.18.2900753 | 1 | 05/11/2018 | 109133/2019 |
| ANTONIO JOSE LIMA | DKV-3108 | M.TRANS | 709.18.2908064 | 1 | 05/11/2018 | 112470/2019 |
| ANTONIO JOSE MARCELINO | 023.008.045.038 | IPTU | 101.18.0143897 | 11 | 12/11/2018 | 083481/2019 |
| ANTONIO JOSE MARTA DOS SANTOS | FJT-5829 | M.TRANS | 709.18.2917516 | 1 | 07/11/2018 | 116223/2019 |
| ANTONIO JOSE MARTINS NETO | 017.008.038.000 | IPTU | 101.18.0117820 | 11 | 12/11/2018 | 081861/2019 |
| ANTONIO JOSE MELO FELIPE | ECH-0366 | M.TRANS | 709.18.2917995 | 1 | 07/11/2018 | 116470/2019 |
| ANTONIO JOSE MORAES | 025.020.061.000 | IPTU | 101.18.0153230 | 11 | 19/11/2018 | 084081/2019 |
| ANTONIO JOSE NATAL GONCALVES | 031.143.103.000 | IPTU | 101.18.0185383 | 11 | 19/11/2018 | 085937/2019 |
| ANTONIO JOSE NETO | EIM-9728 | M.TRANS | 709.18.2878519 | 1 | 05/11/2018 | 099035/2019 |
| ANTONIO JOSE POLETI | FNR-8516 | M.TRANS | 709.18.2875710 | 1 | 05/11/2018 | 097919/2019 |
| ANTONIO JOSE RODRIGUES DA SILVA | EPZ-5915 | M.TRANS | 709.18.2890100 | 1 | 05/11/2018 | 103842/2019 |
| ANTONIO JUCIVAL PINHEIRO | FIA-9723 | M.TRANS | 709.18.2893559 | 1 | 05/11/2018 | 105426/2019 |
| ANTONIO JULIAO DE CASTRO - ESPOLIO | 020.022.019.000 | IPTU | 101.18.0131431 | 11 | 17/11/2018 | 082695/2019 |
| ANTONIO JUNIOR PEREIRA DE OLIVEIRA | 021.076.022.000 | IPTU | 101.18.0141475 | 11 | 18/11/2018 | 083331/2019 |
| ANTONIO JUSTINO DA SILVA | 533.112.019.000 | IPTU | 101.18.0229863 | 11 | 18/11/2018 | 089946/2019 |
| ANTONIO KNOLL FILHO | ENL-7234 | M.TRANS | 709.18.2919792 | 1 | 07/11/2018 | 117291/2019 |
| ANTONIO LAERT RUFATO - ESPOLIO | 025.075.121.000 | IPTU | 101.18.0156393 | 11 | 19/11/2018 | 084204/2019 |
| ANTONIO LAERT RUFATO - ESPOLIO | 029.005.021.138 | IPTU | 101.18.0169138 | 11 | 16/11/2018 | 084987/2019 |
| ANTONIO LAZARO BORGES CAMPOS | FOF-6202 | M.TRANS | 709.18.2926126 | 1 | 19/11/2018 | 120259/2019 |
| ANTONIO LEAO DE OLIVEIRA-ESPOLIO | 524.020.006.000 | IPTU | 101.18.0216060 | 11 | 17/11/2018 | 088447/2019 |
| ANTONIO LEAO DE OLIVEIRA-ESPOLIO | 524.020.007.000 | IPTU | 101.18.0216061 | 11 | 17/11/2018 | 088448/2019 |
| ANTONIO LEAO DE OLIVEIRA-ESPOLIO | 524.020.006.000 | IPTU | 101.18.2868085 | 2 | 23/11/2018 | 091533/2019 |

| | | | | | | |
|--|-----------------|---------|----------------|----|------------|-------------|
| ANTONIO LEAO DE OLIVEIRA-ESPOLIO | 524.020.007.000 | IPU | 101.18.2868086 | 2 | 23/11/2018 | 091534/2019 |
| ANTONIO LEITE DA SILVA NETO | NXY-3401 | M.TRANS | 709.18.2912068 | 1 | 07/11/2018 | 114128/2019 |
| ANTONIO LEME | FHG-8401 | M.TRANS | 709.18.2929611 | 1 | 19/11/2018 | 121974/2019 |
| ANTONIO LEOPOLDINO FERREIRA | FGD-0513 | M.TRANS | 709.18.2886591 | 1 | 05/11/2018 | 102327/2019 |
| ANTONIO LIMA DE OLIVEIRA - ESPOLIO | 020.085.034.000 | IPU | 101.18.0135042 | 11 | 17/11/2018 | 082887/2019 |
| ANTONIO LIMA FILHO | 521.040.019.002 | IPU | 101.18.0209247 | 11 | 15/11/2018 | 087796/2019 |
| ANTONIO LISBOA DO NASCIMENTO | ENY-1434 | M.TRANS | 709.18.2904399 | 1 | 05/11/2018 | 110804/2019 |
| ANTONIO LOURENCO DE LIMA | 003.111.001.078 | IPU | 101.18.0034298 | 11 | 12/11/2018 | 077827/2019 |
| ANTONIO LOURENCO DE SOUZA | 534.141.010.000 | IPU | 101.18.0236679 | 11 | 18/11/2018 | 090668/2019 |
| ANTONIO LUCENA DE ARAUJO | EBD-1714 | M.TRANS | 709.18.2873560 | 1 | 05/11/2018 | 097002/2019 |
| ANTONIO LUCIO DA SILVA | 530.304.003.000 | IPU | 101.18.0220117 | 11 | 12/11/2018 | 088953/2019 |
| ANTONIO LUIS FILHO | 530.113.055.000 | IPU | 101.18.0219074 | 11 | 12/11/2018 | 088846/2019 |
| ANTONIO LUIS MARTINS | 534.302.125.000 | IPU | 101.18.0237553 | 11 | 18/11/2018 | 090781/2019 |
| ANTONIO LUIZ COSTA | PVC-8123 | M.TRANS | 709.18.2875884 | 1 | 05/11/2018 | 097980/2019 |
| ANTONIO LUIZ DOS SANTOS | 533.110.046.000 | CIP | 105.18.0249913 | 11 | 26/11/2018 | 093217/2019 |
| ANTONIO LUIZ FERRAZ | 524.205.054.000 | IPU | 101.18.0217002 | 11 | 17/11/2018 | 088557/2019 |
| ANTONIO LUIZ MARTINS | 534.303.118.000 | IPU | 101.18.0237688 | 11 | 18/11/2018 | 090797/2019 |
| ANTONIO LUIZ OLIVEIRA | 021.054.044.000 | IPU | 101.18.0140758 | 11 | 18/11/2018 | 083284/2019 |
| ANTONIO LUIZ ROBLES | 534.006.024.000 | IPU | 101.18.0233707 | 11 | 18/11/2018 | 090330/2019 |
| ANTONIO LUIZ ROBLES | 534.006.025.000 | IPU | 101.18.0233708 | 11 | 18/11/2018 | 090331/2019 |
| ANTONIO LUIZ SANTIAGO | 021.018.015.000 | IPU | 101.18.0138704 | 11 | 18/11/2018 | 083159/2019 |
| ANTONIO LUIZ TAVARES | 534.109.094.000 | CIP | 105.18.0250225 | 11 | 26/11/2018 | 093331/2019 |
| ANTONIO LUIZ VIANA | CSP-7746 | M.TRANS | 709.18.2880168 | 1 | 05/11/2018 | 099691/2019 |
| ANTONIO LUIZ VIANA | CSP-7746 | M.TRANS | 709.18.2917528 | 1 | 07/11/2018 | 116231/2019 |
| ANTONIO MACHADO BARBOSA | CZK-4704 | M.TRANS | 709.18.2931680 | 1 | 19/11/2018 | 123260/2019 |
| ANTONIO MACHADO DE CARVALHO | EIA-3695 | M.TRANS | 709.18.2937537 | 1 | 21/11/2018 | 126019/2019 |
| ANTONIO MAMEDE DA SILVA | 002.034.013.002 | IPU | 101.18.0018048 | 11 | 15/11/2018 | 076846/2019 |
| ANTONIO MANASSA EL KHOURY | 009.082.026.000 | IPU | 101.18.2920749 | 1 | 27/11/2018 | 091817/2019 |
| ANTONIO MANDU DE LIMA - ESPOLIO | 018.002.018.000 | IPU | 101.18.0120286 | 11 | 19/11/2018 | 081992/2019 |
| ANTONIO MANOEL DA SILVA | EVL-2653 | M.TRANS | 709.18.2891824 | 1 | 05/11/2018 | 104580/2019 |
| ANTONIO MANOEL GUERRA | CPL-6709 | M.TRANS | 709.18.2898611 | 1 | 05/11/2018 | 108032/2019 |
| ANTONIO MANOEL GUERRA | CPL-6709 | M.TRANS | 709.18.2936543 | 1 | 21/11/2018 | 125500/2019 |
| ANTONIO MANOEL GUERRA | CPL-6709 | M.TRANS | 709.18.2936902 | 1 | 21/11/2018 | 125680/2019 |
| ANTONIO MANOEL PEREIRA | 533.306.053.000 | IPU | 101.18.0232652 | 11 | 18/11/2018 | 090208/2019 |
| ANTONIO MANOEL QUIXABEIRA DA SILVA | 511.009.030.000 | IPU | 101.18.0201207 | 11 | 17/11/2018 | 087140/2019 |
| ANTONIO MANOEL RAMOS - ESPOLIO | 005.013.027.000 | IPU | 101.18.0047462 | 11 | 12/11/2018 | 078541/2019 |
| ANTONIO MANUEL FELIX DE LIMA | LCM-1866 | M.TRANS | 709.18.2905864 | 1 | 05/11/2018 | 111409/2019 |
| ANTONIO MARCIO BIGAI | 027.130.008.000 | IPU | 101.18.0167371 | 11 | 15/11/2018 | 084879/2019 |
| ANTONIO MARCIO DOS SANTOS OLIVEIRA | 532.320.029.000 | IPU | 101.18.0227218 | 11 | 15/11/2018 | 089628/2019 |
| ANTONIO MARCOS ALVES CRISPIM | BVP-0065 | M.TRANS | 709.18.2899306 | 1 | 05/11/2018 | 108441/2019 |
| ANTONIO MARCOS DA CONCEICAO | 003.047.015.297 | IPU | 101.18.0030469 | 11 | 19/11/2018 | 077544/2019 |
| ANTONIO MARCOS DA SILVA | 510.100.046.071 | IPU | 101.18.0198730 | 11 | 16/11/2018 | 086906/2019 |
| ANTONIO MARCOS DA SILVA | DNT-5357 | M.TRANS | 709.18.2918466 | 1 | 07/11/2018 | 116709/2019 |
| ANTONIO MARCOS DE OLIVEIRA | ERK-3567 | M.TRANS | 709.18.2891089 | 1 | 05/11/2018 | 104269/2019 |
| ANTONIO MARCOS DE SOUSA | 001.068.256.316 | IPU | 101.18.0011921 | 11 | 16/11/2018 | 076603/2019 |
| ANTONIO MARCOS DIAS DA SILVA | ETY-6408 | M.TRANS | 709.18.2926096 | 1 | 19/11/2018 | 120243/2019 |
| ANTONIO MARCOS FACHA | BFF-4698 | M.TRANS | 709.18.2878840 | 1 | 05/11/2018 | 099172/2019 |
| ANTONIO MARCOS FERREIRA DOS SANTOS | EQD-3787 | M.TRANS | 709.18.2923967 | 1 | 19/11/2018 | 119001/2019 |
| ANTONIO MARCOS GOUVEIA FERREIRA | ENS-2061 | M.TRANS | 709.18.2872259 | 1 | 05/11/2018 | 096443/2019 |
| ANTONIO MARCOS ISOLINO DA SILVA | COE-4844 | M.TRANS | 709.18.2875750 | 1 | 05/11/2018 | 097936/2019 |
| ANTONIO MARCOS MATIAS DE OLIVEIRA | FDE-6680 | M.TRANS | 709.18.2910087 | 1 | 07/11/2018 | 113366/2019 |
| ANTONIO MARCOS MULARE | DVP-3093 | M.TRANS | 709.18.2894209 | 1 | 05/11/2018 | 105796/2019 |
| ANTONIO MARCOS PEREIRA DOS SANTOS | 511.009.008.000 | IPU | 101.18.0201185 | 11 | 17/11/2018 | 087136/2019 |
| ANTONIO MARCOS QUEIROZ DE ALMEIDA | EUN-2572 | M.TRANS | 709.18.2904540 | 1 | 05/11/2018 | 110879/2019 |
| ANTONIO MARCUS SANTANA SANTOS | EZJ-2956 | M.TRANS | 709.18.2922072 | 1 | 19/11/2018 | 118021/2019 |
| ANTONIO MARIA DE ARAUJO | 532.084.019.000 | IPU | 101.18.0223909 | 11 | 15/11/2018 | 089272/2019 |
| ANTONIO MARIA DIAS | APX-3901 | M.TRANS | 709.18.2883443 | 1 | 05/11/2018 | 101046/2019 |
| ANTONIO MARIANO DA SILVA (ESPOLIO) | 027.073.014.000 | IPU | 101.18.0165438 | 11 | 15/11/2018 | 084766/2019 |
| ANTONIO MARIANO DOS SANTOS | OOZ-7630 | M.TRANS | 709.18.2934239 | 1 | 19/11/2018 | 124526/2019 |
| ANTONIO MARIANO SOUZA 04457054852 | FZQ-7762 | M.TRANS | 709.18.2872398 | 1 | 05/11/2018 | 096503/2019 |
| ANTONIO MARINO | 017.020.077.000 | IPU | 101.18.0118238 | 11 | 12/11/2018 | 081887/2019 |
| ANTONIO MARQUES DOS SANTOS | EAS-7568 | M.TRANS | 709.18.2927258 | 1 | 19/11/2018 | 120801/2019 |
| ANTONIO MARTINS DO NASCIMENTO | CYM-9425 | M.TRANS | 709.18.2902015 | 1 | 05/11/2018 | 109731/2019 |
| ANTONIO MARTINS DO NASCIMENTO | CYM-9425 | M.TRANS | 709.18.2936748 | 1 | 21/11/2018 | 125601/2019 |
| ANTONIO MARTINS FERNANDES | GHE-4655 | M.TRANS | 709.18.2892002 | 1 | 05/11/2018 | 104659/2019 |
| ANTONIO MATIAS Q DE JESUS | JOM-4896 | M.TRANS | 709.18.2911602 | 1 | 07/11/2018 | 113929/2019 |
| ANTONIO MATOS DO CARMO | AJS-4857 | M.TRANS | 709.18.2887988 | 1 | 05/11/2018 | 102928/2019 |
| ANTONIO MAZZA | 009.081.035.000 | IPU | 101.18.0079595 | 11 | 17/11/2018 | 080016/2019 |
| ANTONIO MAZZA | 009.081.036.000 | IPU | 101.18.0079596 | 11 | 17/11/2018 | 080017/2019 |
| ANTONIO MEDEIROS DE SOUZA | 022.011.035.000 | IPU | 101.18.0142735 | 11 | 12/11/2018 | 083394/2019 |
| ANTONIO MEDEIROS DE SOUZA TRANSPORTES ME | JEA-6774 | M.TRANS | 709.18.2872180 | 1 | 05/11/2018 | 096409/2019 |
| ANTONIO MEDEIROS DE SOUZA TRANSPORTES ME | JEA-6774 | M.TRANS | 709.18.2875000 | 1 | 05/11/2018 | 097612/2019 |
| ANTONIO MEMOLI | DFX-4579 | M.TRANS | 709.18.2891663 | 1 | 05/11/2018 | 104510/2019 |
| ANTONIO MENANDRO FILHO | 012.038.004.001 | IPU | 101.18.0095559 | 11 | 17/11/2018 | 080649/2019 |
| ANTONIO MENDES DE PAIVA | 001.068.256.780 | IPU | 101.18.0012383 | 11 | 16/11/2018 | 076627/2019 |
| ANTONIO MENDES DE PAIVA | 005.059.008.042 | IPU | 101.18.0049898 | 11 | 12/11/2018 | 078671/2019 |
| ANTONIO MENDONCA | 031.110.022.000 | IPU | 101.18.0183787 | 11 | 19/11/2018 | 085835/2019 |
| ANTONIO MIGUEL DE OLIVEIRA | 027.150.006.000 | IPU | 101.18.0167754 | 11 | 15/11/2018 | 084898/2019 |
| ANTONIO MIGUEL GONCALVES | 021.055.017.000 | IPU | 101.18.0140792 | 11 | 18/11/2018 | 083286/2019 |
| ANTONIO MIGUEL ISSA SAOUD | 006.117.024.002 | IPU | 101.18.0062062 | 11 | 16/11/2018 | 079418/2019 |
| ANTONIO MONTEIRO FEITOSA | 620.124.058.000 | IPU | 101.18.0240213 | 11 | 16/11/2018 | 091063/2019 |
| ANTONIO MORAIS DE SOUZA | DVC-1459 | M.TRANS | 709.18.2912712 | 1 | 07/11/2018 | 114425/2019 |
| ANTONIO MORALES BARONI | 530.204.012.000 | IPU | 101.18.0219816 | 11 | 12/11/2018 | 088925/2019 |
| ANTONIO MOREIRA DE OLIVEIRA | 030.032.033.000 | IPU | 101.18.0175540 | 11 | 18/11/2018 | 085314/2019 |
| ANTONIO MOREIRA NETO | 026.022.049.000 | IPU | 101.18.0160213 | 11 | 12/11/2018 | 084407/2019 |
| ANTONIO MUNHOZ LASSO - ESPOLIO | 032.031.043.000 | IPU | 101.18.0187061 | 11 | 19/11/2018 | 086048/2019 |
| ANTONIO NALESSO - ESPOLIO | 021.053.080.000 | IPU | 101.18.0140711 | 11 | 18/11/2018 | 083280/2019 |
| ANTONIO NARCISO FILHO | 016.037.054.000 | IPU | 101.18.0116029 | 11 | 12/11/2018 | 081795/2019 |
| ANTONIO NAZZARO - ESPOLIO | 521.211.017.000 | IPU | 101.18.0210187 | 11 | 15/11/2018 | 087892/2019 |
| ANTONIO NAZZARO - ESPOLIO | 521.211.017.000 | CIP | 105.18.0248027 | 11 | 26/11/2018 | 092587/2019 |
| ANTONIO NERY SANTOS SOUZA | 012.094.010.000 | IPU | 101.18.0098571 | 11 | 17/11/2018 | 080798/2019 |
| ANTONIO NEURIVAN PINHEIRO | 017.043.008.000 | IPU | 101.18.0120090 | 11 | 12/11/2018 | 081986/2019 |

| | | | | | | |
|--|-----------------|---------|----------------|----|------------|-------------|
| ANTONIO NEVES DE ALMEIDA | 003.047.016.216 | IPU | 101.18.0030749 | 11 | 19/11/2018 | 077574/2019 |
| ANTONIO NEVES DE JESUS | 009.041.007.000 | IPU | 101.18.0078314 | 11 | 17/11/2018 | 079961/2019 |
| ANTONIO NEVES NETO | 534.039.027.000 | IPU | 101.18.0234619 | 11 | 18/11/2018 | 090421/2019 |
| ANTONIO NILTON CUSTODIO DA SILVA | 033.094.074.000 | IPU | 101.18.0194823 | 11 | 18/11/2018 | 086573/2019 |
| ANTONIO NILTON CUSTODIO DA SILVA | ERK-1641 | M.TRANS | 709.18.2879473 | 1 | 05/11/2018 | 099429/2019 |
| ANTONIO NILVANIO RODRIGUES GONCALVES | FAC-6165 | M.TRANS | 709.18.2890534 | 1 | 05/11/2018 | 104043/2019 |
| ANTONIO NIVALDO FIRMINO PEREIRA | CRI-7811 | M.TRANS | 709.18.2917485 | 1 | 07/11/2018 | 116204/2019 |
| ANTONIO NOBREGA DE SOUSA | 029.008.035.000 | IPU | 101.18.0169349 | 11 | 16/11/2018 | 084999/2019 |
| ANTONIO NOBUTOSHI YAMADA | 001.031.051.000 | IPU | 101.18.0005807 | 11 | 16/11/2018 | 076400/2019 |
| ANTONIO NOGUEIRA | 025.058.024.000 | IPU | 101.18.0154618 | 11 | 19/11/2018 | 084159/2019 |
| ANTONIO NORIVALDO ANTOLINE | FPZ-0649 | M.TRANS | 709.18.2878441 | 1 | 05/11/2018 | 099003/2019 |
| ANTONIO ODECIO DA SILVA | HRP-3379 | M.TRANS | 709.18.2932945 | 1 | 19/11/2018 | 123935/2019 |
| ANTONIO OKUMA | 030.085.092.000 | IPU | 101.18.0176612 | 11 | 18/11/2018 | 085374/2019 |
| ANTONIO OLIMPIO PEREIRA - ESPOLIO | 019.006.078.000 | IPU | 101.18.0126728 | 11 | 18/11/2018 | 082368/2019 |
| ANTONIO OLIVEIRA FILHO | EWV-7444 | M.TRANS | 709.18.2923722 | 1 | 19/11/2018 | 118887/2019 |
| ANTONIO OLIVEIRA LIMA | FOO-7442 | M.TRANS | 709.18.2929434 | 1 | 19/11/2018 | 121855/2019 |
| ANTONIO ORTOLANI | FIG-6680 | M.TRANS | 709.18.2928671 | 1 | 19/11/2018 | 121477/2019 |
| ANTONIO OSMAR MARCHIONI - ESPOLIO | 025.049.016.000 | IPU | 101.18.0154343 | 11 | 19/11/2018 | 084138/2019 |
| ANTONIO PAULINO DE OLIVEIRA | 533.244.014.000 | IPU | 101.18.0232257 | 11 | 18/11/2018 | 090150/2019 |
| ANTONIO PAULO ALVES | ERX-0276 | M.TRANS | 709.18.2878482 | 1 | 05/11/2018 | 099021/2019 |
| ANTONIO PAULO ALVES | ERX-0276 | M.TRANS | 709.18.2899192 | 1 | 05/11/2018 | 108378/2019 |
| ANTONIO PAULO ALVES | ERX-0276 | M.TRANS | 709.18.2919658 | 1 | 07/11/2018 | 117244/2019 |
| ANTONIO PAULO ALVES | ERX-0276 | M.TRANS | 709.18.2931113 | 1 | 19/11/2018 | 122924/2019 |
| ANTONIO PAULO CUSTODIO | 532.058.049.000 | IPU | 101.18.0222413 | 11 | 15/11/2018 | 089147/2019 |
| ANTONIO PEDRO CHAGAS | 511.008.018.000 | IPU | 101.18.0201126 | 11 | 17/11/2018 | 087129/2019 |
| ANTONIO PEDRO DO NASCIMENTO | 020.032.016.000 | IPU | 101.18.0131995 | 11 | 17/11/2018 | 082739/2019 |
| ANTONIO PEDRO GONCALVES LEIVA | | P.PUBL | 707.18.0244540 | 11 | 28/11/2018 | 095740/2019 |
| ANTONIO PEREIRA | 009.065.021.000 | IPU | 101.18.0079130 | 11 | 17/11/2018 | 079992/2019 |
| ANTONIO PEREIRA | 021.022.042.000 | IPU | 101.18.0138893 | 11 | 18/11/2018 | 083173/2019 |
| ANTONIO PEREIRA ALVES | FJP-3765 | M.TRANS | 709.18.2873665 | 1 | 05/11/2018 | 097051/2019 |
| ANTONIO PEREIRA BRITO | FCB-2867 | M.TRANS | 709.18.2919557 | 1 | 07/11/2018 | 117189/2019 |
| ANTONIO PEREIRA DA SILVA NETO | 006.063.021.000 | IPU | 101.18.0060482 | 11 | 16/11/2018 | 079297/2019 |
| ANTONIO PEREIRA DE ARAUJO | CNS-3370 | M.TRANS | 709.18.2892146 | 1 | 05/11/2018 | 104721/2019 |
| ANTONIO PEREIRA DE OLIVEIRA | ELC-0177 | M.TRANS | 709.18.2931684 | 1 | 19/11/2018 | 123263/2019 |
| ANTONIO PEREIRA DO NASCIMENTO | 533.009.050.000 | IPU | 101.18.0228931 | 11 | 18/11/2018 | 089794/2019 |
| ANTONIO PEREIRA DOS SANTOS | LRR-5063 | M.TRANS | 709.18.2939844 | 1 | 28/11/2018 | 126844/2019 |
| ANTONIO PEREIRA NETO | BGN-8897 | M.TRANS | 709.18.2899614 | 1 | 05/11/2018 | 108605/2019 |
| ANTONIO PESSOA CAMELO | 534.309.003.000 | CIP | 105.18.0250773 | 11 | 26/11/2018 | 093639/2019 |
| ANTONIO PETRUCI | | P.PUBL | 707.18.0244319 | 11 | 28/11/2018 | 095724/2019 |
| ANTONIO PINHEIRO DE LIMA | FHM-2716 | M.TRANS | 709.18.2876350 | 1 | 05/11/2018 | 098162/2019 |
| ANTONIO PINTO DE GODOI | BOL-6222 | M.TRANS | 709.18.2899797 | 1 | 05/11/2018 | 108690/2019 |
| ANTONIO PLACIDO SIMOES DA SILVA | | ISS CC | 705.16.3007409 | 1 | 25/11/2016 | 095561/2019 |
| ANTONIO PLACIDO SIMOES DA SILVA | | ISS CC | 705.16.3007409 | 2 | 25/12/2016 | 095562/2019 |
| ANTONIO PLACIDO SIMOES DA SILVA | | ISS CC | 705.16.3007409 | 3 | 25/01/2017 | 095563/2019 |
| ANTONIO PLACIDO SIMOES DA SILVA | | ISS CC | 705.16.3007409 | 4 | 25/02/2017 | 095564/2019 |
| ANTONIO PLACIDO SIMOES DA SILVA | | ISS CC | 705.16.3007409 | 5 | 25/03/2017 | 095565/2019 |
| ANTONIO PLACIDO SIMOES DA SILVA | | ISS CC | 705.16.3007409 | 6 | 25/04/2017 | 095566/2019 |
| ANTONIO PLINIO DE BRAGA BARRETO | 005.058.003.014 | IPU | 101.18.0049575 | 11 | 12/11/2018 | 078635/2019 |
| ANTONIO PRADO | 017.005.056.000 | IPU | 101.18.0117692 | 11 | 12/11/2018 | 081854/2019 |
| ANTONIO QUIXABEIRA DE MELO | EQT-2817 | M.TRANS | 709.18.2889800 | 1 | 05/11/2018 | 103703/2019 |
| ANTONIO RAFAEL SANCHES | DFL-1929 | M.TRANS | 709.18.2930151 | 1 | 19/11/2018 | 122307/2019 |
| ANTONIO RAFAEL ZANATTA | MBS-6176 | M.TRANS | 709.18.2899883 | 1 | 05/11/2018 | 108726/2019 |
| ANTONIO RAMOS DA SILVA | CHM-3782 | M.TRANS | 709.18.2944906 | 1 | 28/11/2018 | 128892/2019 |
| ANTONIO RAPOSO D M V JUNIOR | FPB-3205 | M.TRANS | 709.18.2917940 | 1 | 07/11/2018 | 116448/2019 |
| ANTONIO REGINALDO ALVES DE MELO | EGV-3485 | M.TRANS | 709.18.2878775 | 1 | 05/11/2018 | 099143/2019 |
| ANTONIO REGINALDO ALVES DE MELO | EGV-3485 | M.TRANS | 709.18.2883013 | 1 | 05/11/2018 | 100887/2019 |
| ANTONIO REGINO SALGUEIRO | 020.032.030.000 | IPU | 101.18.0132008 | 11 | 17/11/2018 | 082740/2019 |
| ANTONIO REGINO SALGUEIRO | 020.033.017.000 | IPU | 101.18.0132020 | 11 | 17/11/2018 | 082743/2019 |
| ANTONIO REIS DE OLIVEIRA | 530.208.061.000 | IPU | 101.18.0219927 | 11 | 12/11/2018 | 088935/2019 |
| ANTONIO REIS FIGUEIREDO | EFY-2228 | M.TRANS | 709.18.2945397 | 1 | 28/11/2018 | 129142/2019 |
| ANTONIO RESENDE DE SOUZA | ERX-8056 | M.TRANS | 709.18.2908957 | 1 | 05/11/2018 | 112878/2019 |
| ANTONIO REZENDE MENDES DA COSTA | EFY-6505 | M.TRANS | 709.18.2905036 | 1 | 05/11/2018 | 111081/2019 |
| ANTONIO REZENDE MENDES DA COSTA | FME-2608 | M.TRANS | 709.18.2935174 | 1 | 19/11/2018 | 125012/2019 |
| ANTONIO RIBEIRO | DNT-3293 | M.TRANS | 709.18.2928694 | 1 | 19/11/2018 | 121490/2019 |
| ANTONIO RIBEIRO DA SILVA | 534.141.023.000 | IPU | 101.18.0236692 | 11 | 18/11/2018 | 090669/2019 |
| ANTONIO RIBEIRO DA SILVA | CGD-4734 | M.TRANS | 709.18.2874859 | 1 | 05/11/2018 | 097562/2019 |
| ANTONIO RIBEIRO DA SILVA | DUO-1008 | M.TRANS | 709.18.2935028 | 1 | 19/11/2018 | 124930/2019 |
| ANTONIO RIBEIRO NETO | 620.016.010.000 | IPU | 101.18.0239341 | 11 | 16/11/2018 | 090987/2019 |
| ANTONIO RIBEIRO RIBAS | 533.113.020.000 | IPU | 101.18.0229884 | 11 | 18/11/2018 | 089949/2019 |
| ANTONIO RICARDO ISAAC DE MELLO | FTX-2702 | M.TRANS | 709.18.2933452 | 1 | 19/11/2018 | 124170/2019 |
| ANTONIO RICARDO VIEIRA FEITOSA | ESN-3436 | M.TRANS | 709.18.2873087 | 1 | 05/11/2018 | 096800/2019 |
| ANTONIO RITTER DEL ZOTTO | 019.037.040.000 | IPU | 101.18.0128919 | 11 | 18/11/2018 | 082503/2019 |
| ANTONIO RIZZATTI | 524.007.013.000 | CIP | 105.18.0248589 | 11 | 26/11/2018 | 092707/2019 |
| ANTONIO ROBERTO ALBUQUERQUE TOULIOS | 004.050.335.000 | IPU | 101.18.2935228 | 1 | 27/11/2018 | 091818/2019 |
| ANTONIO ROBERTO ALBUQUERQUE TOULIOS | 004.050.335.000 | IPU | 101.18.2935229 | 1 | 27/11/2018 | 091819/2019 |
| ANTONIO ROBERTO DOS SANTOS | FTC-4954 | M.TRANS | 709.18.2900781 | 1 | 05/11/2018 | 109153/2019 |
| ANTONIO ROBERTO FRARE | 004.065.018.000 | IPU | 101.18.0043183 | 11 | 17/11/2018 | 078341/2019 |
| ANTONIO ROBERTO MASTELINI | 521.400.033.818 | IPU | 101.18.0211136 | 11 | 15/11/2018 | 087973/2019 |
| ANTONIO ROCHA SANTANA | CXW-3302 | M.TRANS | 709.18.2903248 | 1 | 05/11/2018 | 110314/2019 |
| ANTONIO ROCHA SILVA | DFM-2479 | M.TRANS | 709.18.2883606 | 1 | 05/11/2018 | 101108/2019 |
| ANTONIO RODRIGUES | BGF-0257 | M.TRANS | 709.18.2890632 | 1 | 05/11/2018 | 104084/2019 |
| ANTONIO RODRIGUES | CCM-8542 | M.TRANS | 709.18.2919253 | 1 | 07/11/2018 | 117066/2019 |
| ANTONIO RODRIGUES CABRAL | 024.015.056.017 | IPU | 101.18.0147298 | 11 | 17/11/2018 | 083675/2019 |
| ANTONIO RODRIGUES DA SILVA FILHO | 511.021.012.000 | IPU | 101.18.0201417 | 11 | 17/11/2018 | 087168/2019 |
| ANTONIO RODRIGUES DO NASCIMENTO SOBRINHO | DLE-5330 | M.TRANS | 709.18.2877126 | 1 | 05/11/2018 | 098443/2019 |
| ANTONIO RODRIGUES DOS REIS FILHO | 238.311 | TX/PPUB | 708.18.2618134 | 4 | 01/11/2018 | 095955/2019 |
| ANTONIO RODRIGUES DOS SANTOS | 033.028.021.000 | IPU | 101.18.0191699 | 11 | 18/11/2018 | 086373/2019 |
| ANTONIO RODRIGUES DOS SANTOS | 534.022.002.000 | IPU | 101.18.0234140 | 11 | 18/11/2018 | 090379/2019 |
| ANTONIO RODRIGUES FERNANDES | 032.077.075.000 | IPU | 101.18.0189784 | 11 | 19/11/2018 | 086228/2019 |
| ANTONIO RODRIGUES LIMA | EVE-9276 | M.TRANS | 709.18.2897755 | 1 | 05/11/2018 | 107494/2019 |
| ANTONIO ROGERIO BARBOSA | DWR-3117 | M.TRANS | 709.18.2940045 | 1 | 28/11/2018 | 126941/2019 |
| ANTONIO ROGERIO BONFIM MELO ME | FRU-1105 | M.TRANS | 709.18.2885066 | 1 | 05/11/2018 | 101714/2019 |

| | | | | | | |
|--|-----------------|---------|----------------|----|------------|-------------|
| ANTONIO ROGERIO OLIVEIRA DA SILVA | 532.030.059.000 | IPU | 101.18.0221353 | 11 | 15/11/2018 | 089046/2019 |
| ANTONIO RONALDO RODRIGUES PIMENTEL | BUK-3541 | M.TRANS | 709.18.2900184 | 1 | 05/11/2018 | 108864/2019 |
| ANTONIO RONALDO RODRIGUES PIMENTEL | BUK-3541 | M.TRANS | 709.18.2900654 | 1 | 05/11/2018 | 109084/2019 |
| ANTONIO RONALDO RODRIGUES PIMENTEL | BUK-3541 | M.TRANS | 709.18.2900692 | 1 | 05/11/2018 | 109105/2019 |
| ANTONIO RONALDO RODRIGUES PIMENTEL | BUK-3541 | M.TRANS | 709.18.2900998 | 1 | 05/11/2018 | 109253/2019 |
| ANTONIO RONALDO RODRIGUES PIMENTEL | BUK-3541 | M.TRANS | 709.18.2918255 | 1 | 07/11/2018 | 116615/2019 |
| ANTONIO RUIZ | 010.038.043.000 | IPU | 101.18.0085275 | 11 | 17/11/2018 | 080230/2019 |
| ANTONIO SABATO MOSCA | FTU-4654 | M.TRANS | 709.18.2921295 | 1 | 19/11/2018 | 117704/2019 |
| ANTONIO SABINO | 030.050.014.000 | IPU | 101.18.2647645 | 7 | 29/11/2018 | 091316/2019 |
| ANTONIO SABINO PEREIRA | DSA-2476 | M.TRANS | 709.18.2876072 | 1 | 05/11/2018 | 098046/2019 |
| ANTONIO SALMERON FILHO | 024.020.126.085 | IPU | 101.18.0149878 | 11 | 17/11/2018 | 083897/2019 |
| ANTONIO SALVADOR NETO | 620.029.004.000 | IPU | 101.18.0239510 | 11 | 16/11/2018 | 091006/2019 |
| ANTONIO SANDRO ALINERI | 016.015.125.139 | IPU | 101.18.0113802 | 11 | 12/11/2018 | 081659/2019 |
| ANTONIO SANTANA DOS SANTOS | HKA-8211 | M.TRANS | 709.18.2879992 | 1 | 05/11/2018 | 099625/2019 |
| ANTONIO SANTAVENERE | 004.094.050.000 | IPU | 101.18.0044419 | 11 | 17/11/2018 | 078412/2019 |
| ANTONIO SANTIAGO MIRANDA FERNANDEZ | GIS-1917 | M.TRANS | 709.18.2944924 | 1 | 28/11/2018 | 128901/2019 |
| ANTONIO SANTOS DA SILVA | DFK-1499 | M.TRANS | 709.18.2882235 | 1 | 05/11/2018 | 100575/2019 |
| ANTONIO SANTOS GOMES | DUO-1370 | M.TRANS | 709.18.2929257 | 1 | 19/11/2018 | 121744/2019 |
| ANTONIO SANTOS ZAMUNER ME | ETS-3449 | M.TRANS | 709.18.2895038 | 1 | 05/11/2018 | 106242/2019 |
| ANTONIO SAO PEDRO SILVA | 522.123.040.000 | IPU | 101.18.0214680 | 11 | 12/11/2018 | 088285/2019 |
| ANTONIO SEBASTIAO LIMA DOS SANTOS | 524.214.003.000 | IPU | 101.18.0217105 | 11 | 17/11/2018 | 088577/2019 |
| ANTONIO SERGIO ALAMINO | EOP-5317 | M.TRANS | 709.18.2882339 | 1 | 05/11/2018 | 100616/2019 |
| ANTONIO SERGIO ALAMINO | EOP-5317 | M.TRANS | 709.18.2938991 | 1 | 28/11/2018 | 126434/2019 |
| ANTONIO SERGIO CEREGATO | 003.047.012.747 | IPU | 101.18.0029296 | 11 | 19/11/2018 | 077410/2019 |
| ANTONIO SERGIO DE ANDRADE | 522.017.011.000 | IPU | 101.18.0213393 | 11 | 12/11/2018 | 088172/2019 |
| ANTONIO SERGIO GOMIERI | FBF-1302 | M.TRANS | 709.18.2889569 | 1 | 05/11/2018 | 103599/2019 |
| ANTONIO SERGIO LUIZ | FER-7275 | M.TRANS | 709.18.2936134 | 1 | 21/11/2018 | 125312/2019 |
| ANTONIO SILVA | 018.053.020.000 | IPU | 101.18.0123948 | 11 | 19/11/2018 | 082224/2019 |
| ANTONIO SILVA | 620.526.002.000 | IPU | 101.18.0240791 | 11 | 16/11/2018 | 091156/2019 |
| ANTONIO SILVA CARVALHO ANDRADE | BWE-9193 | M.TRANS | 709.18.2927041 | 1 | 19/11/2018 | 120705/2019 |
| ANTONIO SILVA LOPES | DJJ-2211 | M.TRANS | 709.18.2932217 | 1 | 19/11/2018 | 123578/2019 |
| ANTONIO SILVERIO | 013.003.133.000 | IPU | 101.18.0099005 | 11 | 15/11/2018 | 080824/2019 |
| ANTONIO SIMAO DANTAS | 037.791 | P.PUBL | 707.18.0244166 | 11 | 28/11/2018 | 095710/2019 |
| ANTONIO SOARES | 026.018.007.000 | IPU | 101.18.0160136 | 11 | 22/11/2018 | 084404/2019 |
| ANTONIO SOARES | 534.110.003.000 | IPU | 101.18.0235448 | 11 | 18/11/2018 | 090506/2019 |
| ANTONIO SOARES DA SILVA | 026.088.085.000 | IPU | 101.18.0162238 | 11 | 12/11/2018 | 084548/2019 |
| ANTONIO SOARES DA SILVA | FDH-7414 | M.TRANS | 709.18.2920036 | 1 | 07/11/2018 | 117394/2019 |
| ANTONIO SOARES DA SILVA | BYE-0062 | M.TRANS | 709.18.2934663 | 1 | 19/11/2018 | 124738/2019 |
| ANTONIO SOARES DE ALMEIDA | 030.021.024.000 | IPU | 101.18.0175273 | 11 | 18/11/2018 | 085294/2019 |
| ANTONIO SOARES DOS SANTOS | 006.095.011.000 | IPU | 101.18.0062035 | 11 | 16/11/2018 | 079417/2019 |
| ANTONIO SORNOQUE | 003.029.037.000 | IPU | 101.18.0026853 | 11 | 19/11/2018 | 077259/2019 |
| ANTONIO SOUZA DA SILVA | EOZ-3414 | M.TRANS | 709.18.2935821 | 1 | 21/11/2018 | 125177/2019 |
| ANTONIO SOUZA DIAS FILHO | DNT-2936 | M.TRANS | 709.18.2884055 | 1 | 05/11/2018 | 101304/2019 |
| ANTONIO SOUZA PEREIRA | DSF-2954 | M.TRANS | 709.18.2934508 | 1 | 19/11/2018 | 124653/2019 |
| ANTONIO TADEU DELSIN | ELR-8358 | M.TRANS | 709.18.2875730 | 1 | 05/11/2018 | 097928/2019 |
| ANTONIO TADEU PATOTE JUNIOR | ELM-4262 | M.TRANS | 709.18.2900251 | 1 | 05/11/2018 | 108891/2019 |
| ANTONIO TADEU PATOTE JUNIOR | ELM-4262 | M.TRANS | 709.18.2900532 | 1 | 05/11/2018 | 109030/2019 |
| ANTONIO TADEU PATOTE JUNIOR | ELM-4262 | M.TRANS | 709.18.2932323 | 1 | 19/11/2018 | 123640/2019 |
| ANTONIO TADEU PATOTE JUNIOR | ELM-4262 | M.TRANS | 709.18.2932342 | 1 | 19/11/2018 | 123647/2019 |
| ANTONIO TADEU PATOTE JUNIOR | ELM-4262 | M.TRANS | 709.18.2932347 | 1 | 19/11/2018 | 123649/2019 |
| ANTONIO TADEU PATOTE JUNIOR | ELM-4262 | M.TRANS | 709.18.2932349 | 1 | 19/11/2018 | 123650/2019 |
| ANTONIO TAFFAREL DE CARVALHO | 033.124.052.100 | IPU | 101.18.0196610 | 11 | 18/11/2018 | 086738/2019 |
| ANTONIO TAKEO HASEGAWA | 521.029.009.000 | IPU | 101.18.0208599 | 11 | 15/11/2018 | 087767/2019 |
| ANTONIO TAUVANES CARNAUBA DE SOUSA | 611.200.047.000 | IPUTCE | 103.18.0238742 | 11 | 19/11/2018 | 091838/2019 |
| ANTONIO TAVARES MENDES | 522.015.008.000 | IPU | 101.18.0213326 | 11 | 12/11/2018 | 088168/2019 |
| ANTONIO TEIXEIRA | 534.015.027.000 | IPU | 101.18.0233931 | 11 | 18/11/2018 | 090364/2019 |
| ANTONIO TEIXEIRA DA SILVA | 025.042.010.000 | IPU | 101.18.0154090 | 11 | 19/11/2018 | 084122/2019 |
| ANTONIO TEIXEIRA DE SOUZA FO | LBX-2680 | M.TRANS | 709.18.2899322 | 1 | 05/11/2018 | 108453/2019 |
| ANTONIO TEIXEIRA DE SOUZA FO | LBX-2680 | M.TRANS | 709.18.2930149 | 1 | 19/11/2018 | 122305/2019 |
| ANTONIO TEIXEIRA MARQUES | 006.076.013.000 | IPU | 101.18.0061275 | 11 | 16/11/2018 | 079360/2019 |
| ANTONIO TEODORO NUNES | GFE-2198 | M.TRANS | 709.18.2888857 | 1 | 05/11/2018 | 103301/2019 |
| ANTONIO THOMAZ OSORIO | 532.006.066.000 | IPU | 101.18.0220576 | 11 | 15/11/2018 | 088984/2019 |
| ANTONIO TSUNIO OTAKE | FYZ-3228 | M.TRANS | 709.18.2873993 | 1 | 05/11/2018 | 097185/2019 |
| ANTONIO UBALDO LOPO DOS SANTOS | DKZ-4907 | M.TRANS | 709.18.2929987 | 1 | 19/11/2018 | 122179/2019 |
| ANTONIO UMBERTO DA SILVA | ELR-9828 | M.TRANS | 709.18.2930565 | 1 | 19/11/2018 | 122619/2019 |
| ANTONIO VAGNER DE LIMA BEZERRA | 006.050.002.070 | IPU | 101.18.0059538 | 11 | 16/11/2018 | 079234/2019 |
| ANTONIO VALCIMARIO DA SILVA | DDY-6306 | M.TRANS | 709.18.2889739 | 1 | 05/11/2018 | 103671/2019 |
| ANTONIO VALDIVINO DA SILVA | 511.022.017.000 | CIP | 105.18.0247452 | 11 | 26/11/2018 | 092390/2019 |
| ANTONIO VALENTIN LUCAS DE BARROS ME | GSP-1291 | M.TRANS | 709.18.2875339 | 1 | 05/11/2018 | 097767/2019 |
| ANTONIO VALENTIN LUCAS DE BARROS ME | GSP-1291 | M.TRANS | 709.18.2876120 | 1 | 05/11/2018 | 098063/2019 |
| ANTONIO VANDERLEI DAS NEVES TEOTONIO | DZA-0495 | M.TRANS | 709.18.2899430 | 1 | 05/11/2018 | 108516/2019 |
| ANTONIO VENANCIO DA SILVA | 027.016.020.000 | IPU | 101.18.0163386 | 11 | 15/11/2018 | 084643/2019 |
| ANTONIO VENANCIO SILVA | 020.073.083.000 | IPU | 101.18.0134126 | 11 | 17/11/2018 | 082834/2019 |
| ANTONIO VERAS NETO | 162.074 | MULTA | 704.18.2869581 | 1 | 13/11/2018 | 095402/2019 |
| ANTONIO VIANA FEITOSA | BWL-4374 | M.TRANS | 709.18.2886723 | 1 | 05/11/2018 | 102379/2019 |
| ANTONIO VICENTE DE MELLO | 008.046.006.000 | IPU | 101.18.0075239 | 11 | 16/11/2018 | 079852/2019 |
| ANTONIO VICENTE GONCALVES | 031.143.031.000 | IPU | 101.18.0185312 | 11 | 19/11/2018 | 085928/2019 |
| ANTONIO VIEIRA AMERICANO | 015.038.008.000 | IPU | 101.18.0108623 | 11 | 22/11/2018 | 081327/2019 |
| ANTONIO VIEIRA DA SILVA | 512.031.224.013 | IPU | 101.18.0204822 | 11 | 16/11/2018 | 087512/2019 |
| ANTONIO VIEIRA DOS SANTOS | 018.012.075.000 | IPU | 101.18.0120936 | 11 | 19/11/2018 | 082010/2019 |
| ANTONIO VIEIRA FILHO | 533.109.006.000 | IPU | 101.18.0229742 | 11 | 18/11/2018 | 089926/2019 |
| ANTONIO VITZEL - ESPOLIO | 1.062.078.000 | CIP | 105.18.0245053 | 11 | 26/11/2018 | 091965/2019 |
| ANTONIO WILSON TELES BARRETO | DXV-9365 | M.TRANS | 709.18.2873086 | 1 | 05/11/2018 | 096799/2019 |
| ANTONIO XAVIER | 013.016.022.000 | IPU | 101.18.0100804 | 11 | 15/11/2018 | 080861/2019 |
| ANTONIO XAVIER SUBRINHO | DEH-5185 | M.TRANS | 709.18.2902196 | 1 | 05/11/2018 | 109806/2019 |
| ANTONIO YURY REGULLO SILVA VIEIRA | EQS-1396 | M.TRANS | 709.18.2876285 | 1 | 05/11/2018 | 098128/2019 |
| ANTONIO ZACARIAS ALEXANDRE | 032.063.109.000 | IPU | 101.18.0188049 | 11 | 19/11/2018 | 086119/2019 |
| ANTONIO ZACARIAS CORDEIRO TEC EM ELETRICA ME | DRB-8886 | M.TRANS | 709.18.2941640 | 1 | 28/11/2018 | 127686/2019 |
| ANTONIO ZANOTI | 011.033.055.000 | IPU | 101.18.0088682 | 11 | 15/11/2018 | 080369/2019 |
| ANTONIO ZANOTI | DXV-5173 | M.TRANS | 709.18.2936967 | 1 | 21/11/2018 | 125723/2019 |
| ANTONIO ZEFERINO NETTO | 031.090.005.000 | IPU | 101.18.0183072 | 11 | 19/11/2018 | 085789/2019 |
| ANTONIO ZEFERINO XAVIER GONCALVES | FXD-5730 | M.TRANS | 709.18.2940443 | 1 | 28/11/2018 | 127150/2019 |

| | | | | | | |
|---|-----------------|---------|----------------|----|------------|-------------|
| ANTONIO ZITO FERREIRA | 511.021.014.000 | IPTU | 101.18.0201419 | 11 | 17/11/2018 | 087169/2019 |
| ANTONIO ZITO FERREIRA | 511.036.008.000 | IPTU | 101.18.0201672 | 11 | 17/11/2018 | 087201/2019 |
| ANTONIO ZITO FERREIRA | EWG-3108 | M.TRANS | 709.18.2930894 | 1 | 19/11/2018 | 122806/2019 |
| ANTONIO ZITO FERREIRA ME | FAQ-9995 | M.TRANS | 709.18.2877228 | 1 | 05/11/2018 | 098480/2019 |
| AP - CLINICA DE PSICOLOGIA LTDA | 200.442 | ISS | 292.18.2561440 | 1 | 15/11/2018 | 094704/2019 |
| AP2 SOLUCOES EIRELI | EVO-1403 | M.TRANS | 709.18.2894478 | 1 | 05/11/2018 | 105939/2019 |
| APARECIDA ALVES DE OLIVEIRA | 533.306.046.000 | IPTU | 101.18.0232645 | 11 | 18/11/2018 | 090207/2019 |
| APARECIDA ALVES DE OLIVEIRA DA COSTA | FJJ-8025 | M.TRANS | 709.18.2934524 | 1 | 19/11/2018 | 124666/2019 |
| APARECIDA ASSAM | FGP-0352 | M.TRANS | 709.18.2928337 | 1 | 19/11/2018 | 121314/2019 |
| APARECIDA AUGUSTA DA SILVA | CMJ-2935 | M.TRANS | 709.18.2930662 | 1 | 19/11/2018 | 122674/2019 |
| APARECIDA BATISTA FERRONATO | 010.027.047.029 | IPTU | 101.18.0083599 | 11 | 17/11/2018 | 080141/2019 |
| APARECIDA BENEDITA XAVIER DE BRITO | 015.044.068.000 | IPTU | 101.18.0109032 | 11 | 12/11/2018 | 081345/2019 |
| APARECIDA BEZERRA DE MACEDO | FLN-5704 | M.TRANS | 709.18.2909478 | 1 | 07/11/2018 | 113093/2019 |
| APARECIDA BOLDRIN | FLC-8852 | M.TRANS | 709.18.2906836 | 1 | 05/11/2018 | 111883/2019 |
| APARECIDA BONIMANI GLORIA | 015.010.043.018 | IPTU | 101.18.0106195 | 11 | 12/11/2018 | 081149/2019 |
| APARECIDA BONNO DANTAS | 007.020.034.000 | IPTU | 101.18.0064314 | 11 | 12/11/2018 | 079537/2019 |
| APARECIDA CAVALCANTI DE LIMA PAULIN | LCW-5229 | M.TRANS | 709.18.2917691 | 1 | 07/11/2018 | 116338/2019 |
| APARECIDA COSTA CHUQUI | 534.004.016.000 | IPTU | 101.18.0233664 | 11 | 18/11/2018 | 090323/2019 |
| APARECIDA COSTA DE OLIVEIRA PACHECO | EPR-7395 | M.TRANS | 709.18.2922063 | 1 | 19/11/2018 | 118016/2019 |
| APARECIDA CRIZOL MARTINS | BAJ-6997 | M.TRANS | 709.18.2902060 | 1 | 05/11/2018 | 109753/2019 |
| APARECIDA DA SILVA FERRI | 031.007.041.000 | IPTU | 101.18.0179653 | 11 | 19/11/2018 | 085563/2019 |
| APARECIDA DA SILVA FERRI | DGZ-4313 | M.TRANS | 709.18.2903534 | 1 | 05/11/2018 | 110461/2019 |
| APARECIDA DA SILVA LISBOA | 010.040.026.000 | IPTU | 101.18.0085966 | 11 | 17/11/2018 | 080256/2019 |
| APARECIDA DA SILVA LONGO | 031.076.054.000 | IPTU | 101.18.0182570 | 11 | 19/11/2018 | 085750/2019 |
| APARECIDA DE CASTRO GUTIERRES | PPP-9546 | M.TRANS | 709.18.2925926 | 1 | 19/11/2018 | 120138/2019 |
| APARECIDA DE FATIMA FERRIS | FAK-7216 | M.TRANS | 709.18.2886258 | 1 | 05/11/2018 | 102181/2019 |
| APARECIDA DE FATIMA LUCAS LAMAS | 533.011.028.000 | IPTU | 101.18.0228993 | 11 | 18/11/2018 | 089813/2019 |
| APARECIDA DE FATIMA PEREIRA HORVATE | FDN-9654 | M.TRANS | 709.18.2889333 | 1 | 05/11/2018 | 103488/2019 |
| APARECIDA DE FATIMA PEREIRA HORVATE | FDN-9654 | M.TRANS | 709.18.2889747 | 1 | 05/11/2018 | 103675/2019 |
| APARECIDA DE FATIMA PEREIRA HORVATE | FDN-9654 | M.TRANS | 709.18.2928320 | 1 | 19/11/2018 | 121306/2019 |
| APARECIDA DE FATIMA RODRIGUES DA COSTA | 033.076.042.000 | IPTU | 101.18.0194194 | 11 | 18/11/2018 | 086526/2019 |
| APARECIDA DE JESUS SANTANA | DRF-1198 | M.TRANS | 709.18.2902558 | 1 | 05/11/2018 | 109975/2019 |
| APARECIDA DE OLIVEIRA CAMILO | 532.131.004.000 | IPTU | 101.18.0225940 | 11 | 15/11/2018 | 089461/2019 |
| APARECIDA DE OLIVEIRA RIBEIRO | 512.033.001.077 | IPTU | 101.18.0205122 | 11 | 16/11/2018 | 087536/2019 |
| APARECIDA DE SOUZA SOBRAL | 003.048.126.049 | IPTU | 101.18.0031687 | 11 | 19/11/2018 | 077690/2019 |
| APARECIDA DEFAVARI | PYE-4099 | M.TRANS | 709.18.2890511 | 1 | 05/11/2018 | 104033/2019 |
| APARECIDA DONIZETE SANTANA | KZV-2005 | M.TRANS | 709.18.2932663 | 1 | 19/11/2018 | 123806/2019 |
| APARECIDA DONIZETE SANTANA | KZV-2005 | M.TRANS | 709.18.2933175 | 1 | 19/11/2018 | 124054/2019 |
| APARECIDA DONIZETI MURACA | 032.032.036.000 | IPTU | 101.18.0187107 | 11 | 19/11/2018 | 086054/2019 |
| APARECIDA DONIZETI MURACA | EXS-2994 | M.TRANS | 709.18.2946079 | 1 | 28/11/2018 | 129453/2019 |
| APARECIDA DONIZETI ZOTARELI | 534.309.002.000 | IPTU | 101.18.0237950 | 11 | 18/11/2018 | 090829/2019 |
| APARECIDA DONIZETTI NASCIMENTO DOS SANTOS | 521.432.015.000 | IPTU | 101.18.2688768 | 6 | 26/11/2018 | 091375/2019 |
| APARECIDA DONIZETTI NASCIMENTO DOS SANTOS | 521.432.015.000 | IPTU | 101.18.2770482 | 4 | 21/11/2018 | 091453/2019 |
| APARECIDA DOS SANTOS | 016.015.053.000 | IPTU | 101.18.0112104 | 11 | 12/11/2018 | 081536/2019 |
| APARECIDA FERNANDA C DA CRUZ | CVG-6337 | M.TRANS | 709.18.2877167 | 1 | 05/11/2018 | 098460/2019 |
| APARECIDA FERNANDES DE OLIVEIRA LEITE | DVA-8459 | M.TRANS | 709.18.2902825 | 1 | 05/11/2018 | 110108/2019 |
| APARECIDA FRANCISCA DE OLIVEIRA MAZO | EWU-1796 | M.TRANS | 709.18.2905907 | 1 | 05/11/2018 | 111423/2019 |
| APARECIDA FUZARI CANDIDO | 532.111.050.000 | IPTU | 101.18.0225504 | 11 | 15/11/2018 | 089331/2019 |
| APARECIDA GOMES | CMR-3459 | M.TRANS | 709.18.2919361 | 1 | 07/11/2018 | 117120/2019 |
| APARECIDA GOMES CAPELA | EUT-6675 | M.TRANS | 709.18.2928194 | 1 | 19/11/2018 | 121242/2019 |
| APARECIDA GONCALVES METAIS ME | EAL-3552 | M.TRANS | 709.18.2896433 | 1 | 05/11/2018 | 106891/2019 |
| APARECIDA ISABEL GANAN | DST-5856 | M.TRANS | 709.18.2888542 | 1 | 05/11/2018 | 103166/2019 |
| APARECIDA IVANETE PALOMARES DE SOUSA | EIA-8351 | M.TRANS | 709.18.2907410 | 1 | 05/11/2018 | 121154/2019 |
| APARECIDA IVETE CAJANO | | ISS CC | 705.18.2751176 | 4 | 05/11/2018 | 095613/2019 |
| APARECIDA JURADO NARDI | GAT-1833 | M.TRANS | 709.18.2921090 | 1 | 19/11/2018 | 117606/2019 |
| APARECIDA LAURENTINO PEREIRA BARBOSA | LCT-7189 | M.TRANS | 709.18.2902318 | 1 | 05/11/2018 | 109864/2019 |
| APARECIDA LOPES RODRIGUES SILVA | EAA-1199 | M.TRANS | 709.18.2933855 | 1 | 19/11/2018 | 124325/2019 |
| APARECIDA LOURDES BERTOLINE GOMES | ERK-8091 | M.TRANS | 709.18.2892405 | 1 | 05/11/2018 | 104878/2019 |
| APARECIDA LUCIA DA SILVA BALDO | DPS-2745 | M.TRANS | 709.18.2903466 | 1 | 05/11/2018 | 110424/2019 |
| APARECIDA LUCIA OLIVIERI | 015.069.076.000 | IPTU | 101.18.0109963 | 11 | 12/11/2018 | 081407/2019 |
| APARECIDA MARIA DA SILVA | DDC-8000 | M.TRANS | 709.18.2906217 | 1 | 05/11/2018 | 111566/2019 |
| APARECIDA MARIA DE BRITO | EGD-1376 | M.TRANS | 709.18.2925332 | 1 | 19/11/2018 | 119761/2019 |
| APARECIDA MARIA DE JESUS | GDE-6318 | M.TRANS | 709.18.2893959 | 1 | 05/11/2018 | 105657/2019 |
| APARECIDA MARLENE TEZOLIN DOMINGOS | 512.037.045.000 | IPTU | 101.18.0205254 | 11 | 16/11/2018 | 087555/2019 |
| APARECIDA MARTINI | 023.008.045.088 | IPTU | 101.18.0143947 | 11 | 12/11/2018 | 083489/2019 |
| APARECIDA MARTINS | 025.107.035.054 | IPTU | 101.18.0158000 | 11 | 19/11/2018 | 084268/2019 |
| APARECIDA MENDES GOMES | DGB-8561 | M.TRANS | 709.18.2934622 | 1 | 19/11/2018 | 124715/2019 |
| APARECIDA MOSHOPOULOS | FZN-8595 | M.TRANS | 709.18.2929722 | 1 | 19/11/2018 | 122034/2019 |
| APARECIDA MOSHOPOULOS | FZN-8595 | M.TRANS | 709.18.2930323 | 1 | 19/11/2018 | 122437/2019 |
| APARECIDA MUZZI | PZO-9075 | M.TRANS | 709.18.2909281 | 1 | 07/11/2018 | 112989/2019 |
| APARECIDA ONOFRE DA SILVA | DHR-4831 | M.TRANS | 709.18.2880062 | 1 | 05/11/2018 | 099651/2019 |
| APARECIDA PEREIRA DA SILVA | KLC-8003 | M.TRANS | 709.18.2923182 | 1 | 19/11/2018 | 118590/2019 |
| APARECIDA PEREIRA DE CASTRO LIMA | DFR-2562 | M.TRANS | 709.18.2927903 | 1 | 19/11/2018 | 121110/2019 |
| APARECIDA PEREIRA PRADO | EKQ-3919 | M.TRANS | 709.18.2888454 | 1 | 05/11/2018 | 103130/2019 |
| APARECIDA PEREIRA RODRIGUES | DEN-5207 | M.TRANS | 709.18.2874193 | 1 | 05/11/2018 | 097282/2019 |
| APARECIDA RAIMUNDA SILVA DE OLIVEIRA | DZD-1495 | M.TRANS | 709.18.2940903 | 1 | 28/11/2018 | 127336/2019 |
| APARECIDA RAMOS DE DEUS | 004.079.013.000 | IPTU | 101.18.0044072 | 11 | 17/11/2018 | 078385/2019 |
| APARECIDA RAQUEL DE CARVALHO | EEW-2898 | M.TRANS | 709.18.2903004 | 1 | 05/11/2018 | 110196/2019 |
| APARECIDA RODRIGUES DA SILVA | 017.048.004.000 | IPTU | 101.18.0120144 | 11 | 12/11/2018 | 081987/2019 |
| APARECIDA SILVA OLIVEIRA | FSN-6887 | M.TRANS | 709.18.2917935 | 1 | 07/11/2018 | 116446/2019 |
| APARECIDA SOFIA PIELLI | 029.072.007.000 | IPTU | 101.18.0172721 | 11 | 16/11/2018 | 085149/2019 |
| APARECIDA TEIXEIRA DE OLIVEIRA | 031.105.015.000 | IPTU | 101.18.0183618 | 11 | 19/11/2018 | 085826/2019 |
| APARECIDA TRINHADE SILVA GABRIEL | 029.112.017.000 | IPTU | 101.18.0173376 | 11 | 16/11/2018 | 085192/2019 |
| APARECIDA VALADARES DE SENA | DRQ-2703 | M.TRANS | 709.18.2945639 | 1 | 28/11/2018 | 129275/2019 |
| APARECIDA VANDERLEI FERREIRA | 532.311.037.000 | IPTU | 101.18.0226850 | 11 | 15/11/2018 | 089567/2019 |
| APARECIDA ZILDA PIRES | 017.003.004.000 | IPTU | 101.18.0117643 | 11 | 12/11/2018 | 081852/2019 |
| APARECIDA ZILDA PIRES | 017.003.004.000 | IPTU | 101.18.2516259 | 10 | 20/11/2018 | 091213/2019 |
| APARECIDA ZUCHINI | EVB-1874 | M.TRANS | 709.18.2932569 | 1 | 19/11/2018 | 123757/2019 |
| APARECIDO ANTONIO MENEGHELO | 032.014.049.000 | IPTU | 101.18.0186471 | 11 | 19/11/2018 | 086012/2019 |
| APARECIDO ANTONIO MORENO | 003.047.013.417 | IPTU | 101.18.0029964 | 11 | 19/11/2018 | 077490/2019 |
| APARECIDO ATIVO COSTA | 530.205.025.000 | IPTU | 101.18.0219859 | 11 | 12/11/2018 | 088929/2019 |
| APARECIDO BARROS SILVA | PYG-5248 | M.TRANS | 709.18.2898252 | 1 | 05/11/2018 | 107804/2019 |

| | | | | | | |
|--|-----------------|---------|----------------|----|------------|-------------|
| APARECIDO BARROS SILVA | PYG-5248 | M.TRANS | 709.18.2926012 | 1 | 19/11/2018 | 120189/2019 |
| APARECIDO BATISTA | 001.068.256.728 | IPU | 101.18.0012331 | 11 | 16/11/2018 | 076622/2019 |
| APARECIDO BERNARDES JUSTINO | 012.015.003.013 | IPU | 101.18.0093533 | 11 | 17/11/2018 | 080555/2019 |
| APARECIDO CARDOSO | FXR-5644 | M.TRANS | 709.18.2931977 | 1 | 19/11/2018 | 123437/2019 |
| APARECIDO CARLOS DA SILVA | ELF-0643 | M.TRANS | 709.18.2946251 | 1 | 28/11/2018 | 129531/2019 |
| APARECIDO CASSIANO DE LIMA | LCM-0140 | M.TRANS | 709.18.2922194 | 1 | 19/11/2018 | 118091/2019 |
| APARECIDO COSTA MORAES | 402.008.001.000 | IPU | 101.18.0197164 | 11 | 17/11/2018 | 086776/2019 |
| APARECIDO COSTA MORAIS | 029.103.031.000 | IPU | 101.18.0173255 | 11 | 16/11/2018 | 085182/2019 |
| APARECIDO COSTA MORAIS | 402.012.006.000 | IPU | 101.18.0197199 | 11 | 17/11/2018 | 086781/2019 |
| APARECIDO COSTA MORAIS | 402.012.015.000 | IPU | 101.18.0197207 | 11 | 17/11/2018 | 086784/2019 |
| APARECIDO DA CRUZ | ERC-5684 | M.TRANS | 709.18.2912240 | 1 | 07/11/2018 | 114206/2019 |
| APARECIDO DA SILVA | 011.033.116.215 | IPU | 101.18.0090300 | 11 | 15/11/2018 | 080425/2019 |
| APARECIDO DA SILVA | 030.024.027.000 | IPU | 101.18.0175376 | 11 | 18/11/2018 | 085306/2019 |
| APARECIDO DA SILVA - ESPOLIO | 004.050.250.000 | IPU | 101.18.0041293 | 11 | 17/11/2018 | 078264/2019 |
| APARECIDO DO CARMO LEITE | ARJ-5597 | M.TRANS | 709.18.2900144 | 1 | 05/11/2018 | 108839/2019 |
| APARECIDO DONIZETI DE FARIA | 244.723 | TX/PPUB | 708.18.2618176 | 4 | 01/11/2018 | 095969/2019 |
| APARECIDO DONIZETI PRUDENCIO | 029.078.013.000 | IPU | 101.18.0172802 | 11 | 16/11/2018 | 085157/2019 |
| APARECIDO DONIZETTI SORNOQUI | 003.069.014.000 | IPU | 101.18.0032425 | 11 | 19/11/2018 | 077739/2019 |
| APARECIDO ELIAS GALVAO | 020.076.067.023 | IPU | 101.18.0134474 | 11 | 17/11/2018 | 082859/2019 |
| APARECIDO EUZEBIO FERNANDES | 024.019.091.300 | IPU | 101.18.0148319 | 11 | 17/11/2018 | 083739/2019 |
| APARECIDO FELIX DE MOURA | 511.009.018.000 | IPU | 101.18.0201195 | 11 | 17/11/2018 | 087138/2019 |
| APARECIDO FERREIRA | DYJ-2038 | M.TRANS | 709.18.2884087 | 1 | 05/11/2018 | 101318/2019 |
| APARECIDO FLORES PINHEIRO | 017.024.057.227 | IPU | 101.18.0119451 | 11 | 12/11/2018 | 081959/2019 |
| APARECIDO FREITAS SOARES | BRO-6896 | M.TRANS | 709.18.2875638 | 1 | 05/11/2018 | 097897/2019 |
| APARECIDO FRIZO | 530.114.018.000 | IPU | 101.18.0219105 | 11 | 12/11/2018 | 088850/2019 |
| APARECIDO GONCALVES | FEK-5013 | M.TRANS | 709.18.2880323 | 1 | 05/11/2018 | 099769/2019 |
| APARECIDO GONCALVES GUERREIRO | 003.041.162.037 | IPU | 101.18.0027679 | 11 | 19/11/2018 | 077303/2019 |
| APARECIDO JESUS DA SILVA | 026.046.052.000 | IPU | 101.18.0160978 | 11 | 12/11/2018 | 084458/2019 |
| APARECIDO JESUS DA SILVA | 029.072.006.000 | IPU | 101.18.0172720 | 11 | 16/11/2018 | 085148/2019 |
| APARECIDO JORGE DUARTE | DCC-7413 | M.TRANS | 709.18.2931629 | 1 | 19/11/2018 | 123229/2019 |
| APARECIDO JOSE PERONI | 021.090.048.000 | IPU | 101.18.0141937 | 11 | 18/11/2018 | 083354/2019 |
| APARECIDO LEITE DA SILVA | 620.103.004.000 | IPU | 101.18.0239649 | 11 | 16/11/2018 | 091014/2019 |
| APARECIDO LUIZ FERREIRA | DNS-1525 | M.TRANS | 709.18.2930080 | 1 | 19/11/2018 | 122249/2019 |
| APARECIDO MACIEL FERREIRA - ESPOLIO | 534.124.050.000 | CIP | 105.18.0250295 | 11 | 26/11/2018 | 093369/2019 |
| APARECIDO MAXIMO - ESPOLIO | 020.117.001.000 | IPU | 101.18.0136115 | 11 | 17/11/2018 | 082974/2019 |
| APARECIDO MIGUEL DA SILVA | 620.106.023.000 | IPU | 101.18.0239712 | 11 | 16/11/2018 | 091023/2019 |
| APARECIDO PEREIRA DA SILVA - ESPOLIO | 532.209.023.000 | IPU | 101.18.0226419 | 11 | 15/11/2018 | 089499/2019 |
| APARECIDO PIETOSO TRANSPORTES RODOVIARIOS ME | 202.628 | ISS | 292.18.2544057 | 1 | 15/11/2018 | 094332/2019 |
| APARECIDO RENATO PIRES | DFS-6188 | M.TRANS | 709.18.2892196 | 1 | 05/11/2018 | 104749/2019 |
| APARECIDO ROBERTO | 015.102.009.000 | IPU | 101.18.0111520 | 11 | 12/11/2018 | 081501/2019 |
| APARECIDO ROBERTO HENARE HELUANY | PUA-0356 | M.TRANS | 709.18.2941177 | 1 | 28/11/2018 | 127478/2019 |
| APARECIDO ROSA DA SILVA | | ISS CC | 705.18.2920152 | 1 | 20/11/2018 | 095679/2019 |
| APARECIDO SERAFIM DA SILVA | 018.071.031.000 | IPU | 101.18.0124934 | 11 | 19/11/2018 | 082291/2019 |
| APARECIDO SILVA AZEVEDO | EBZ-3634 | M.TRANS | 709.18.2933554 | 1 | 19/11/2018 | 124206/2019 |
| APARECIDO SIQUEIRA DA COSTA | 533.001.055.000 | CIP | 105.18.0249717 | 11 | 26/11/2018 | 093107/2019 |
| APARECIDO SOARES DA COSTA | 522.008.012.000 | IPU | 101.18.0213156 | 11 | 12/11/2018 | 088143/2019 |
| APARECIDO VIEIRA SANTOS | DDO-6494 | M.TRANS | 709.18.2892553 | 1 | 05/11/2018 | 104948/2019 |
| APARICIOFER COM DE FERRO E ACO LTDA | FIM-4446 | M.TRANS | 709.18.2895081 | 1 | 05/11/2018 | 106260/2019 |
| APARICIOFER COM DE FERRO E ACO LTDA | FIM-4446 | M.TRANS | 709.18.2901059 | 1 | 05/11/2018 | 109286/2019 |
| APARICIOFER COM DE FERRO E ACO LTDA | FYS-5747 | M.TRANS | 709.18.2916504 | 1 | 07/11/2018 | 115816/2019 |
| APARICIOFER COM DE FERRO E ACO LTDA | EGV-4290 | M.TRANS | 709.18.2925908 | 1 | 19/11/2018 | 120125/2019 |
| APARICIOFER COM DE FERRO E ACO LTDA | EGV-4290 | M.TRANS | 709.18.2932771 | 1 | 19/11/2018 | 123848/2019 |
| API ASSISTENCIA PSIQUIATRICA INTEGRADA ABC LTDA | 253.924 | ISS | 292.18.2566946 | 1 | 15/09/2018 | 094822/2019 |
| API ASSISTENCIA PSIQUIATRICA INTEGRADA ABC LTDA | 253.924 | ISS | 292.18.2566949 | 1 | 15/11/2018 | 094823/2019 |
| APJ COMERCIO DE FERRAGENS E FERRAMENTAS EIREL | EIY-7498 | M.TRANS | 709.18.2878817 | 1 | 05/11/2018 | 099161/2019 |
| APK APOIO ADMINISTRATIVOS LTDA | DMI-4718 | M.TRANS | 709.18.2921990 | 1 | 19/11/2018 | 117981/2019 |
| APM DA EE DOMINGOS PEIXOTO DA SILVA | 206.310 | ISS | 291.18.2568021 | 1 | 15/02/2018 | 094139/2019 |
| APM DA EE DOMINGOS PEIXOTO DA SILVA | 206.310 | ISS | 291.18.2568023 | 1 | 15/03/2018 | 094140/2019 |
| APM DA EE DOMINGOS PEIXOTO DA SILVA | 206.310 | ISS | 291.18.2568025 | 1 | 15/04/2018 | 094141/2019 |
| APM DA EE DOMINGOS PEIXOTO DA SILVA | 206.310 | ISS | 291.18.2568027 | 1 | 15/06/2018 | 094142/2019 |
| APM DA EE DOMINGOS PEIXOTO DA SILVA | 206.310 | ISS | 291.18.2568029 | 1 | 15/07/2018 | 094143/2019 |
| APOLIANO MARQUES DA ROCHA | CZZ-1139 | M.TRANS | 709.18.2928996 | 1 | 19/11/2018 | 121625/2019 |
| APOLO CONSTRUCOES COM. E ADMINISTRACAO LIMITADA | 521.400.033.259 | IPU | 101.18.0210616 | 11 | 15/11/2018 | 087938/2019 |
| APOLO CONSTRUCOES COM. E ADMINISTRACAO LIMITADA | 521.400.033.230 | CIP | 105.18.0248129 | 11 | 26/11/2018 | 092606/2019 |
| APOLO CONSTRUCOES COMERCIO E ADMINISTRACAO LTDA | 004.014.060.015 | IPU | 101.18.0037277 | 11 | 17/11/2018 | 078030/2019 |
| APOLO CONSTRUCOES COMERCIO E ADMINISTRACAO LTDA | 004.014.060.022 | IPU | 101.18.0037284 | 11 | 17/11/2018 | 078031/2019 |
| APOLO CONSTRUCOES COMERCIO E ADMINISTRACAO LTDA | 007.063.112.078 | IPU | 101.18.0066473 | 11 | 12/11/2018 | 079613/2019 |
| APOLO CONSTRUCOES COMERCIO E ADMINISTRACAO LTDA | 007.063.112.135 | IPU | 101.18.0066530 | 11 | 12/11/2018 | 079614/2019 |
| APOLO CONSTRUCOES COMERCIO E ADMINISTRACAO LTDA | 007.063.111.038 | IPU | 101.18.0066152 | 11 | 12/11/2018 | 079609/2019 |
| APOSTOLOS MICHAEL RETSIS | 033.124.032.000 | IPU | 101.18.0196152 | 11 | 18/11/2018 | 086690/2019 |
| APPARECIDA DOS SANTOS DA SILVA | 027.152.028.000 | IPU | 101.18.0167887 | 11 | 15/11/2018 | 084906/2019 |
| APPARECIDA SILVA CORREA DOS SANTOS | 004.093.004.000 | IPU | 101.18.0044386 | 11 | 17/11/2018 | 078408/2019 |
| APRE-GERADORES E SERVICOS LTDA. | 047.947 | ISS | 292.18.2548712 | 1 | 15/11/2018 | 094450/2019 |
| APRENDIZAGEM ACELERADA DO BRASIL LTDA - EPP | 173.815 | MULTA | 704.18.2869611 | 1 | 13/11/2018 | 095427/2019 |
| APRETEC GERAD E SERV LTDA ME | EMR-3120 | M.TRANS | 709.18.2916380 | 1 | 07/11/2018 | 115771/2019 |
| APRETEC GERADORES DE SERV LTDA | EPP-5152 | M.TRANS | 709.18.2925015 | 1 | 19/11/2018 | 119558/2019 |
| APRETEC GERADORES E SERVICOS LTDA | DRL-2385 | M.TRANS | 709.18.2942027 | 1 | 28/11/2018 | 127811/2019 |
| APRETEC GERADORES E SERVICOS LTDA EPP | DHO-1435 | M.TRANS | 709.18.2895687 | 1 | 05/11/2018 | 106582/2019 |
| APRETEC GERADORES E SERVICOS LTDA ME | EFY-3539 | M.TRANS | 709.18.2942000 | 1 | 28/11/2018 | 127798/2019 |
| AQUARELA SERVICOS E MERCHANDISING LTDA | JUE-1152 | M.TRANS | 709.18.2944169 | 1 | 28/11/2018 | 128621/2019 |
| AQUARIUM PORTO COM DIST ART ANIMAIS SERV VET LTD | 064.733 | MULTA | 704.18.2909145 | 1 | 20/11/2018 | 095470/2019 |
| AQUILA PRISCILA SANCHES BOTAO DE OLIVEIRA | 025.117.034.000 | IPU | 101.18.0158749 | 11 | 19/11/2018 | 084302/2019 |
| AQUILES DE CESARE | 018.002.098.000 | IPU | 101.18.0120342 | 11 | 19/11/2018 | 081997/2019 |
| AQUITAINE VEICULOS LTDA | FVB-0208 | M.TRANS | 709.18.2928961 | 1 | 19/11/2018 | 121608/2019 |
| AR CICLO COM. SERV. E REFRIGERACAO LTDA - EPP | 184.553 | ISS | 292.18.2558696 | 1 | 15/11/2018 | 094671/2019 |
| AR COMERCIO DE VEICULOS MOTOS E SERVICOS EIRE | EMI-3927 | M.TRANS | 709.18.2897272 | 1 | 05/11/2018 | 107212/2019 |
| AR COMERCIO DE VEICULOS MOTOS E SERVICOS EIRE | EWL-9363 | M.TRANS | 709.18.2915298 | 1 | 07/11/2018 | 115306/2019 |
| AR COMERCIO DE VEICULOS MOTOS E SERVICOS LTDA | FZT-0814 | M.TRANS | 709.18.2916417 | 1 | 07/11/2018 | 115785/2019 |
| AR COMERCIO DE VEICULOS MOTOS E SERVICOS LTDA | GEK-5723 | M.TRANS | 709.18.2944824 | 1 | 28/11/2018 | 128855/2019 |
| ARABELA GOMES VILAS BOAS | GXO-1049 | M.TRANS | 709.18.2931078 | 1 | 19/11/2018 | 122907/2019 |
| ARACELI THOMAZ MACIEL | FLY-5450 | M.TRANS | 709.18.2881754 | 1 | 05/11/2018 | 100345/2019 |
| ARACELI THOMAZ MACIEL | FLY-5450 | M.TRANS | 709.18.2905579 | 1 | 05/11/2018 | 111300/2019 |

| | | | | | | |
|---|-----------------|---------|----------------|----|------------|-------------|
| ARACELI THOMAZ MACIEL | FLY-5450 | M.TRANS | 709.18.2919555 | 1 | 07/11/2018 | 117188/2019 |
| ARACI ANDRADE VIEIRA DOS SANTOS | FUD-4635 | M.TRANS | 709.18.2875228 | 1 | 05/11/2018 | 097724/2019 |
| ARACI BRAGA HAYDU | | ISS CC | 705.18.2684295 | 6 | 16/11/2018 | 095588/2019 |
| ARACI SOARES DE AGUIAR | 534.108.101.000 | IPTU | 101.18.0235315 | 11 | 18/11/2018 | 090498/2019 |
| ARACY BUENO | 611.202.027.000 | IPTUTCE | 103.18.0238792 | 11 | 19/11/2018 | 091840/2019 |
| ARACY MACHADO FERREIRA CAVALHEIRO | EMW-1112 | M.TRANS | 709.18.2932725 | 1 | 19/11/2018 | 123830/2019 |
| ARACY RAMOS DA COSTA | FBZ-6803 | M.TRANS | 709.18.2902849 | 1 | 05/11/2018 | 110119/2019 |
| ARAI JOSE NUNES DE MORAES | DKC-7328 | M.TRANS | 709.18.2944868 | 1 | 28/11/2018 | 128875/2019 |
| ARALDO ROGERIO ALVES PEREIRA | 512.030.024.000 | IPTU | 101.18.0204427 | 11 | 16/11/2018 | 087468/2019 |
| ARANIDES JOAQUIM RIBEIRO | 534.136.008.000 | IPTU | 101.18.0236512 | 11 | 22/11/2018 | 090652/2019 |
| ARANTES & DIAS ENGENHARIA LTDA ME | 220.845 | ISS | 292.19.2318474 | 1 | 15/11/2017 | 076137/2019 |
| ARANTES & DIAS ENGENHARIA LTDA ME | 220.845 | ISS | 292.19.2318476 | 1 | 15/01/2018 | 076138/2019 |
| ARANTES & DIAS ENGENHARIA LTDA ME | 220.845 | ISS | 292.19.2623112 | 1 | 15/07/2018 | 076139/2019 |
| ARANTES & DIAS ENGENHARIA LTDA ME | 220.845 | ISS | 292.19.2623114 | 1 | 15/10/2018 | 076140/2019 |
| ARANTES & DIAS ENGENHARIA LTDA ME | 220.845 | ISS | 292.19.2623116 | 1 | 15/01/2019 | 076141/2019 |
| ARANTES & DIAS ENGENHARIA LTDA ME | 220.845 | ISS | 292.19.2702927 | 1 | 15/03/2019 | 076142/2019 |
| ARARDSON GERALDO NASCIMENTO | 530.101.008.000 | IPTU | 101.18.0218495 | 11 | 12/11/2018 | 088740/2019 |
| ARAUJOS ORGANIZACOES ASSESS EM COBRANCA E CAL | EHK-5606 | M.TRANS | 709.18.2942111 | 1 | 28/11/2018 | 127838/2019 |
| ARBELINO MORENO | 006.042.035.000 | IPTU | 101.18.0058776 | 11 | 16/11/2018 | 09182/2019 |
| ARBORE VITAE ASSISTENCIA MEDICA LTDA. | 182.479 | COL.LX | 710.18.0255653 | 9 | 27/11/2018 | 129642/2019 |
| ARCANDIA CONSTRUTORA LTDA EPP | OMR-7259 | M.TRANS | 709.18.2890811 | 1 | 05/11/2018 | 104152/2019 |
| ARCANDIA CONSTRUTORA LTDA EPP | OMR-7259 | M.TRANS | 709.18.2896923 | 1 | 05/11/2018 | 107095/2019 |
| ARCANDIA CONSTRUTORA LTDA EPP | FDI-4560 | M.TRANS | 709.18.2916392 | 1 | 07/11/2018 | 115777/2019 |
| ARCANDIA CONSTRUTORA LTDA EPP | BMW-6837 | M.TRANS | 709.18.2943067 | 1 | 28/11/2018 | 128131/2019 |
| ARCANDIA CONSTRUTORA LTDA EPP | FDI-4560 | M.TRANS | 709.18.2943782 | 1 | 28/11/2018 | 128466/2019 |
| ARCANDIA CONSTRUTORA LTDA EPP | FDI-4560 | M.TRANS | 709.18.2944772 | 1 | 28/11/2018 | 128836/2019 |
| ARCANJO TRANSPORTES EIRELI ME | PEH-8682 | M.TRANS | 709.18.2896495 | 1 | 05/11/2018 | 106927/2019 |
| ARCEDINO JOSE DUTRA | 511.005.016.000 | CIP | 105.18.0247398 | 11 | 26/11/2018 | 092363/2019 |
| ARCEIO ALVES SALGUEIRO | 523.304.037.000 | CIP | 105.18.0248531 | 11 | 26/11/2018 | 092688/2019 |
| ARCHANJO MAGNANI | 027.053.008.000 | IPTU | 101.18.0164896 | 11 | 15/11/2018 | 084725/2019 |
| ARCHIE ANTHONY BRANDT SEARBY | EBH-7903 | M.TRANS | 709.18.2890696 | 1 | 05/11/2018 | 104112/2019 |
| ARCHIMEDES ZANETTI | EHW-8594 | M.TRANS | 709.18.2893019 | 1 | 05/11/2018 | 105164/2019 |
| ARCOM TRANSPORTES LTDA | OPX-2320 | M.TRANS | 709.18.2942805 | 1 | 28/11/2018 | 128048/2019 |
| ARCOM TRANSPORTES LTDA | OPX-2320 | M.TRANS | 709.18.2942807 | 1 | 28/11/2018 | 128049/2019 |
| ARCOS DOURADOS COMERCIO DE ALIMENTOS LTDA | 264.085 | TFFP/FX | 406.18.2770035 | 4 | 12/11/2018 | 094893/2019 |
| ARCOS DOURADOS COMERCIO DE ALIMENTOS LTDA | 265.265 | TFFP/FX | 406.18.2827355 | 3 | 26/11/2018 | 094959/2019 |
| ARCTEK COMERCIO E PROJETOS PARA INTERIOR | EZI-1793 | M.TRANS | 709.18.2903022 | 1 | 05/11/2018 | 110205/2019 |
| ARCTEK COMERCIO E PROJETOS PARA INTERIOR | EZI-1793 | M.TRANS | 709.18.2913911 | 1 | 07/11/2018 | 114887/2019 |
| ARCTEK COMERCIO E PROJETOS PARA INTERIOR | EZI-1793 | M.TRANS | 709.18.2913914 | 1 | 07/11/2018 | 114888/2019 |
| ARCTEK COMERCIO E PROJETOS PARA INTERIOR | EZI-1793 | M.TRANS | 709.18.2944436 | 1 | 28/11/2018 | 128730/2019 |
| ARDITTO IRINEU MOSCARDINO - ESPOLIO | 026.005.004.000 | IPTU | 101.18.0159769 | 11 | 12/11/2018 | 084384/2019 |
| ARDITTO IRINEU MOSCARDINO - ESPOLIO | 26.005.004.000 | CIP | 105.18.0246484 | 11 | 26/11/2018 | 092204/2019 |
| AREA PROMOCIONAL COMERCIO DE ARTIGOS PLASTICO | FWK-8822 | M.TRANS | 709.18.2923342 | 1 | 19/11/2018 | 118680/2019 |
| AREIAO AMAZONAS COM A P TRANSPORTES LTDA | FBE-4604 | M.TRANS | 709.18.2874150 | 1 | 05/11/2018 | 097266/2019 |
| ARENILDA RIBEIRO GOMES | FMP-7844 | M.TRANS | 709.18.2921105 | 1 | 19/11/2018 | 117610/2019 |
| ARENILTON FERNANDES DE SOUZA | PWL-2215 | M.TRANS | 709.18.2882203 | 1 | 05/11/2018 | 100561/2019 |
| ARENITE DA SILVA VIEIRA - ESPOLIO | 510.105.027.000 | IPTU | 101.18.0199514 | 11 | 16/11/2018 | 086980/2019 |
| ARETUSA CAMILA BELLIERO | 024.019.137.609 | IPTU | 101.18.0149351 | 11 | 17/11/2018 | 083857/2019 |
| ARF DE SOUSA RESTAURANTE E LANCHONETE ME | EDW-0651 | M.TRANS | 709.18.2881518 | 1 | 05/11/2018 | 100251/2019 |
| ARF DE SOUSA RESTAURANTE E LANCHONETE ME | EDW-0651 | M.TRANS | 709.18.2889645 | 1 | 05/11/2018 | 103637/2019 |
| ARF DE SOUSA RESTAURANTE E LANCHONETE ME | EDW-0651 | M.TRANS | 709.18.2895643 | 1 | 05/11/2018 | 106565/2019 |
| ARF DE SOUSA RESTAURANTE E LANCHONETE ME | EDW-0651 | M.TRANS | 709.18.2914942 | 1 | 07/11/2018 | 115197/2019 |
| ARF DE SOUSA RESTAURANTE E LANCHONETE ME | EDW-0651 | M.TRANS | 709.18.2943438 | 1 | 28/11/2018 | 128281/2019 |
| ARF DE SOUSA RESTAURANTE E LANCHONETE ME | EDW-0651 | M.TRANS | 709.18.2943993 | 1 | 28/11/2018 | 128558/2019 |
| ARF DE SOUSA RESTAURANTE E LANCHONETE ME | EDW-0651 | M.TRANS | 709.18.2944534 | 1 | 28/11/2018 | 128767/2019 |
| ARGEMIRO JOSE DE OLIVEIRA | 534.104.007.000 | MULTA | 704.18.2920368 | 1 | 19/11/2018 | 095481/2019 |
| ARGEMIRO LOURENCO BURGATTI | EBR-2721 | M.TRANS | 709.18.2925528 | 1 | 19/11/2018 | 119868/2019 |
| ARGEMIRO VIEIRA SANTOS | DCE-0406 | M.TRANS | 709.18.2887697 | 1 | 05/11/2018 | 102794/2019 |
| ARGENTIL ROVARON | DGD-7026 | M.TRANS | 709.18.2876622 | 1 | 05/11/2018 | 098257/2019 |
| ARGHOS CONEXAO E PRODUTOS LTDA EPP | EUR-5588 | M.TRANS | 709.18.2913897 | 1 | 07/11/2018 | 114884/2019 |
| ARGHOS CONEXAO PRODUTOS LTDA | FWE-9715 | M.TRANS | 709.18.2938818 | 1 | 28/11/2018 | 126337/2019 |
| ARI DO ESPIRITO SANTO | 018.071.019.000 | IPTU | 101.18.0124922 | 11 | 19/11/2018 | 082287/2019 |
| ARI OSVALDO DOS SANTOS | 534.022.027.000 | IPTU | 101.18.0234163 | 11 | 18/11/2018 | 090381/2019 |
| ARI PIRES RAMOS | FWZ-7728 | M.TRANS | 709.18.2901420 | 1 | 05/11/2018 | 109458/2019 |
| ARI ROCHA DE CAMARGO | 021.047.027.000 | IPTU | 101.18.0140244 | 11 | 18/11/2018 | 083253/2019 |
| ARI TENORIO DE ALENCAR | 523.304.005.000 | IPTU | 101.18.0215507 | 11 | 12/11/2018 | 088365/2019 |
| ARI VENEDZE TERAZIMA | 530.106.024.000 | IPTU | 101.18.0218731 | 11 | 12/11/2018 | 088795/2019 |
| ARIADNE BONICIO | 024.019.131.168 | IPTU | 101.18.0148608 | 11 | 17/11/2018 | 083774/2019 |
| ARIADNE CRISTINA LIMA GODOI | FLR-3083 | M.TRANS | 709.18.2925138 | 1 | 19/11/2018 | 119641/2019 |
| ARIADNE DIVA DOS SANTOS FRANCO | DOT-2102 | M.TRANS | 709.18.2920085 | 1 | 07/11/2018 | 117416/2019 |
| ARIADNE ESQUEISARO PELIELLO | ERK-3043 | M.TRANS | 709.18.2911047 | 1 | 07/11/2018 | 113711/2019 |
| ARIADNE LOPES CERETTI | DQV-8839 | M.TRANS | 709.18.2887328 | 1 | 05/11/2018 | 102621/2019 |
| ARIALAN FERREIRA | AMB-9653 | M.TRANS | 709.18.2910786 | 1 | 07/11/2018 | 113662/2019 |
| ARIALDO DE SANTA MARTHA | COZ-2629 | M.TRANS | 709.18.2911883 | 1 | 07/11/2018 | 114041/2019 |
| ARIANA APARECIDA DE ALMEIDA SILVA | CVJ-6839 | M.TRANS | 709.18.2931411 | 1 | 19/11/2018 | 123098/2019 |
| ARIANA APARECIDA DO CARMO FERREIRA | DVB-5032 | M.TRANS | 709.18.2929716 | 1 | 19/11/2018 | 122030/2019 |
| ARIANE ALVES GOIS | FES-3107 | M.TRANS | 709.18.2918768 | 1 | 07/11/2018 | 116846/2019 |
| ARIANE BRENE MENDES | DVD-0778 | M.TRANS | 709.18.2932683 | 1 | 19/11/2018 | 123815/2019 |
| ARIANE CRISTINA FIGUEREDO TOPAN | FBK-1634 | M.TRANS | 709.18.2885761 | 1 | 05/11/2018 | 101973/2019 |
| ARIANE DE SOUZA | 003.047.013.314 | IPTU | 101.18.0029861 | 11 | 19/11/2018 | 077479/2019 |
| ARIANE DUARTE MEDEIROS | 003.047.015.012 | IPTU | 101.18.0030185 | 11 | 19/11/2018 | 077522/2019 |
| ARIANE FARISA VILLAR | FVS-4743 | M.TRANS | 709.18.2887384 | 1 | 05/11/2018 | 102650/2019 |
| ARIANE GOMES DE SOUSA | 004.074.012.000 | IPTU | 101.18.0043873 | 11 | 17/11/2018 | 078373/2019 |
| ARIANE GUARISO | FAA-0068 | M.TRANS | 709.18.2882546 | 1 | 05/11/2018 | 100687/2019 |
| ARIANE MELO DOS SANTOS | CVY-5205 | M.TRANS | 709.18.2917898 | 1 | 07/11/2018 | 116428/2019 |
| ARIANE PATRICIA PRADO | EPP-5872 | M.TRANS | 709.18.2927321 | 1 | 19/11/2018 | 120832/2019 |
| ARIANE PEREIRA DA SILVA | DNA-5407 | M.TRANS | 709.18.2899439 | 1 | 05/11/2018 | 108520/2019 |
| ARIANE REGINA BORGES DOS SANTOS | 029.139.004.000 | IPTU | 101.18.0173877 | 11 | 16/11/2018 | 085223/2019 |
| ARIANE RUIZ SCARAUSSI | 015.029.001.360 | IPTU | 101.18.0107448 | 11 | 12/11/2018 | 081244/2019 |
| ARIANNE TOME SIMAO | FHU-2887 | M.TRANS | 709.18.2927394 | 1 | 19/11/2018 | 120869/2019 |
| ARIANNY DA SILVA ALVES DE OLIVEIRA | EXM-5026 | M.TRANS | 709.18.2924710 | 1 | 19/11/2018 | 119394/2019 |
| ARIBALDO SILVA DA CONCEICAO | FYB-3717 | M.TRANS | 709.18.2921450 | 1 | 19/11/2018 | 117766/2019 |

| | | | | | | |
|--|-----------------|---------|----------------|----|------------|-------------|
| ARICANDUVA IND E COM DE MASSAS ALIMENTIC | DZX-1418 | M.TRANS | 709.18.2896022 | 1 | 05/11/2018 | 106703/2019 |
| ARICANDUVA IND E COM DE MASSAS ALIMENTIC | DZX-1418 | M.TRANS | 709.18.2899477 | 1 | 05/11/2018 | 108541/2019 |
| ARICANDUVA IND E COM DE MASSAS ALIMENTIC | DZX-1418 | M.TRANS | 709.18.2943999 | 1 | 28/11/2018 | 128562/2019 |
| ARIDES MIRANDA DA SILVA | EKQ-3143 | M.TRANS | 709.18.2930588 | 1 | 19/11/2018 | 122635/2019 |
| ARIEL BONILHA RABINOWICZ | EFY-8363 | M.TRANS | 709.18.2925047 | 1 | 19/11/2018 | 119578/2019 |
| ARIEL CESAR DE OLIVEIRA | 002.073.026.262 | IPTU | 101.18.0022065 | 11 | 15/11/2018 | 077044/2019 |
| ARIETE CAMARGO DE CARVALHO | DME-7284 | M.TRANS | 709.18.2908136 | 1 | 05/11/2018 | 112502/2019 |
| ARIINI VITORINO NAPHAL TOMAZ | EBB-0318 | M.TRANS | 709.18.2910713 | 1 | 07/11/2018 | 113631/2019 |
| ARILDO GONCALVES | FWH-8709 | M.TRANS | 709.18.2893277 | 1 | 05/11/2018 | 105285/2019 |
| ARILMA ROQUE FARIAS | BEO-2205 | M.TRANS | 709.18.2890049 | 1 | 05/11/2018 | 103813/2019 |
| ARILSON LUIZ DE AZEVEDO | 029.047.046.000 | IPTU | 101.18.0171325 | 11 | 16/11/2018 | 085086/2019 |
| ARINETE ESPIFANIO DA LUZ | 030.151.040.000 | IPTU | 101.18.0178876 | 11 | 18/11/2018 | 085518/2019 |
| ARIONALDO FRANCA MACEDO | 533.306.045.000 | IPTU | 101.18.0232644 | 11 | 18/11/2018 | 090206/2019 |
| ARIOSTO CUNHA NETO | EDB-8468 | M.TRANS | 709.18.2886837 | 1 | 05/11/2018 | 102424/2019 |
| ARIOSTO CUNHA NETO | EDB-8468 | M.TRANS | 709.18.2900819 | 1 | 05/11/2018 | 109170/2019 |
| ARIOSTO CUNHA NETO | EDB-8468 | M.TRANS | 709.18.2902852 | 1 | 05/11/2018 | 110121/2019 |
| ARIOVALDO DOS SANTOS COSTA | OPZ-3728 | M.TRANS | 709.18.2880506 | 1 | 05/11/2018 | 099849/2019 |
| ARIOVALDO FERREIRA SILVA | EYV-2147 | M.TRANS | 709.18.2937511 | 1 | 21/11/2018 | 126006/2019 |
| ARIOVALDO VIEIRA MIRANDA | EFB-7751 | M.TRANS | 709.18.2904384 | 1 | 05/11/2018 | 110795/2019 |
| ARIOVALDO DA FONSECA | ENL-5385 | M.TRANS | 709.18.2918735 | 1 | 07/11/2018 | 116831/2019 |
| ARIOVALDO DA FONSECA | ENL-5385 | M.TRANS | 709.18.2921236 | 1 | 19/11/2018 | 117679/2019 |
| ARIOVALDO DE ALMEIDA | 512.401.009.000 | IPTU | 101.18.0207038 | 11 | 16/11/2018 | 087653/2019 |
| ARIOVALDO DOS SANTOS JUNIOR | DOA-9017 | M.TRANS | 709.18.2875492 | 1 | 05/11/2018 | 097851/2019 |
| ARIOVALDO FRANCA MACEDO | 533.233.020.000 | IPTU | 101.18.0231896 | 11 | 18/11/2018 | 090117/2019 |
| ARIOVALDO GOMES DA SILVA | ELF-8705 | M.TRANS | 709.18.2888040 | 1 | 05/11/2018 | 102958/2019 |
| ARIOVALDO JOSE VALVERDE | PXO-1146 | M.TRANS | 709.18.2924633 | 1 | 19/11/2018 | 119347/2019 |
| ARIOVALDO LEANDRO DA SILVA | FZE-7509 | M.TRANS | 709.18.2931430 | 1 | 19/11/2018 | 123110/2019 |
| ARIOVALDO LIMA DE OLIVEIRA | BOX-1610 | M.TRANS | 709.18.2932192 | 1 | 19/11/2018 | 123567/2019 |
| ARIOVALDO MACHADO CAVALHEIRO | 019.043.035.000 | IPTU | 101.18.0129132 | 11 | 16/11/2018 | 082519/2019 |
| ARIOVALDO RODRIGUES DE OLIVEIRA | 019.067.015.008 | IPTU | 101.18.0129947 | 11 | 18/11/2018 | 082575/2019 |
| ARIOVALDO RODRIGUES DUQUE | 021.001.037.007 | IPTU | 101.18.0136220 | 11 | 18/11/2018 | 082985/2019 |
| ARISTEU ALVES CARDOSO | 027.029.113.035 | IPTU | 101.18.0164092 | 11 | 15/11/2018 | 084684/2019 |
| ARISTEU BENEDITO | FPW-5437 | M.TRANS | 709.18.2873065 | 1 | 05/11/2018 | 096788/2019 |
| ARISTEU BENEDITO | FPW-5437 | M.TRANS | 709.18.2887484 | 1 | 05/11/2018 | 102689/2019 |
| ARISTEU DA SILVA - ESPOLIO | 032.061.091.000 | IPTU | 101.18.0187976 | 11 | 19/11/2018 | 086115/2019 |
| ARISTIDES BARBOZA DE ALMEIRA | CAU-0313 | M.TRANS | 709.18.2874296 | 1 | 05/11/2018 | 097331/2019 |
| ARISTIDES BARBOZA DE ALMEIRA | CAU-0313 | M.TRANS | 709.18.2875142 | 1 | 05/11/2018 | 097681/2019 |
| ARISTIDES DALECIO FILHO ME | FGO-5115 | M.TRANS | 709.18.2878842 | 1 | 05/11/2018 | 099173/2019 |
| ARISTIDES DALECIO FILHO ME | FGO-5115 | M.TRANS | 709.18.2915275 | 1 | 07/11/2018 | 115298/2019 |
| ARISTIDES DALECIO FILHO ME | FGO-5115 | M.TRANS | 709.18.2916261 | 1 | 07/11/2018 | 115720/2019 |
| ARISTIDES DALECIO FILHO ME | FGO-5115 | M.TRANS | 709.18.2944831 | 1 | 28/11/2018 | 128859/2019 |
| ARISTIDES DE CARVALHO | 027.015.024.000 | IPTU | 101.18.0163362 | 11 | 22/11/2018 | 084642/2019 |
| ARISTIDES GIACCHERINI JUNIOR | DCY-1065 | M.TRANS | 709.18.2917507 | 1 | 07/11/2018 | 116218/2019 |
| ARISTIDES JOSE DA ROCHA | ERB-8575 | M.TRANS | 709.18.2900861 | 1 | 05/11/2018 | 109188/2019 |
| ARISTIDES MARTINS RECHE | 002.042.008.000 | IPTU | 101.18.0018619 | 11 | 15/11/2018 | 076874/2019 |
| ARISTIDES REIJANI JUNIOR | 510.205.016.040 | IPTU | 101.18.0200360 | 11 | 16/11/2018 | 087088/2019 |
| ARISTIDES SECCO - ESPOLIO | 534.501.011.000 | IPTU | 101.18.0238080 | 11 | 18/11/2018 | 090875/2019 |
| ARISTIDES SECCO - ESPOLIO | 534.501.013.000 | IPTU | 101.18.0238082 | 11 | 18/11/2018 | 090876/2019 |
| ARISTIDES SECCO - ESPOLIO | 534.501.011.000 | CIP | 105.18.0250799 | 11 | 26/11/2018 | 093652/2019 |
| ARISTIDES SECCO - ESPOLIO | 534.501.013.000 | CIP | 105.18.0250801 | 11 | 26/11/2018 | 093653/2019 |
| ARISTIDES XAVIER DE OLIVAR | FGM-4578 | M.TRANS | 709.18.2892935 | 1 | 05/11/2018 | 105120/2019 |
| ARISTON BARBOSA ALMEIDA | GDI-3144 | M.TRANS | 709.18.2924967 | 1 | 19/11/2018 | 119532/2019 |
| ARISTOTELES LINO DA SILVA JUNIOR | DBN-9837 | M.TRANS | 709.18.2889154 | 1 | 05/11/2018 | 103420/2019 |
| ARISTOTELES MARCOS DA SILVA | 032.073.020.000 | IPTU | 101.18.0188493 | 11 | 19/11/2018 | 086162/2019 |
| ARISTOTELES NOBRE DE QUEIROZ | HAB-8357 | M.TRANS | 709.18.2890312 | 1 | 05/11/2018 | 103950/2019 |
| ARISTOTELES NOBRE DE QUEIROZ | HAB-8357 | M.TRANS | 709.18.2928977 | 1 | 19/11/2018 | 121614/2019 |
| ARISTOTELES PIRES RODRIGUES | DGN-1698 | M.TRANS | 709.18.2923006 | 1 | 19/11/2018 | 118470/2019 |
| ARISTOTELES SOARES E SILVA | 402.008.024.000 | CIP | 105.18.0247202 | 11 | 26/11/2018 | 092314/2019 |
| ARISTOTELES SOARES E SILVA | 402.008.025.000 | CIP | 105.18.0247203 | 11 | 26/11/2018 | 092315/2019 |
| ARIVALDO SILVA DOS SANTOS | 031.079.034.000 | IPTU | 101.18.0182656 | 11 | 19/11/2018 | 085754/2019 |
| ARJ CURSOS PROFISSIONALIZANTES LTDA - ME | 257.954 | MULTA | 704.18.2869602 | 1 | 13/11/2018 | 095420/2019 |
| ARKON PRESTADORA DE SERVICOS LTDA ME | FPN-4196 | M.TRANS | 709.18.2944382 | 1 | 28/11/2018 | 128709/2019 |
| ARLEI ZANUNI | ERX-8977 | M.TRANS | 709.18.2892895 | 1 | 05/11/2018 | 105107/2019 |
| ARLEIDE PIMENTEL DO NASCIMENTO | FKN-1028 | M.TRANS | 709.18.2877676 | 1 | 05/11/2018 | 098664/2019 |
| ARLEN ROGER OLIVEIRA DA SILVA | EYS-7913 | M.TRANS | 709.18.2899449 | 1 | 05/11/2018 | 108528/2019 |
| ARLEN ROGER OLIVEIRA DA SILVA | EYS-7913 | M.TRANS | 709.18.2909993 | 1 | 07/11/2018 | 113325/2019 |
| ARLENE FELIX DA SILVA | GIL-6597 | M.TRANS | 709.18.2940156 | 1 | 28/11/2018 | 127003/2019 |
| ARLENE SEQUEIRA MARTINS | 012.057.030.029 | IPTU | 101.18.0096801 | 11 | 17/11/2018 | 080704/2019 |
| ARLETE APARECIDA DA SILVA CAMPOS | AOZ-3642 | M.TRANS | 709.18.2882958 | 1 | 05/11/2018 | 100864/2019 |
| ARLETE BRASIL CARRARO | DBQ-3972 | M.TRANS | 709.18.2921118 | 1 | 19/11/2018 | 117618/2019 |
| ARLETE CARNEIRO DA SILVA | DZY-9016 | M.TRANS | 709.18.2902698 | 1 | 05/11/2018 | 110042/2019 |
| ARLETE DUSOLINA SCOPEL DA SILVA | EKY-2136 | M.TRANS | 709.18.2893184 | 1 | 05/11/2018 | 105242/2019 |
| ARLETE FERNANDA ROCHA RODRIGUES | DIF-1269 | M.TRANS | 709.18.2892372 | 1 | 05/11/2018 | 104863/2019 |
| ARLETE FERREIRA LIMA | DDE-2612 | M.TRANS | 709.18.2888516 | 1 | 05/11/2018 | 103152/2019 |
| ARLETE MARIA DA SILVA MATEUS | 532.046.010.000 | IPTU | 101.18.0221891 | 11 | 15/11/2018 | 089094/2019 |
| ARLETE PAVAN RODRIGUES DE MELO | EGQ-2138 | M.TRANS | 709.18.2929793 | 1 | 19/11/2018 | 122064/2019 |
| ARLETE PEREIRA DE ARAUJO | 033.012.034.000 | IPTU | 101.18.0190933 | 11 | 18/11/2018 | 086310/2019 |
| ARLETE SILVA DE SA | CVS-1037 | M.TRANS | 709.18.2927851 | 1 | 19/11/2018 | 121085/2019 |
| ARLETE SOLANGE ASSUNCAO MARROCHELI | BOL-6074 | M.TRANS | 709.18.2929412 | 1 | 19/11/2018 | 121837/2019 |
| ARLETE VITORIANO | EAE-0906 | M.TRANS | 709.18.2926253 | 1 | 19/11/2018 | 120334/2019 |
| ARLEX GONALVES DE AZEVEDO | BVS-2567 | M.TRANS | 709.18.2910484 | 1 | 07/11/2018 | 113528/2019 |
| ARLINDA SANTANA VAZ | 020.065.028.001 | IPTU | 101.18.0133562 | 11 | 17/11/2018 | 082800/2019 |
| ARLINDA SAPUCAIA DE OLIVEIRA | 532.524.015.000 | CIP | 105.18.0249688 | 11 | 26/11/2018 | 093097/2019 |
| ARLINDA VIEIRA DE MELO BROETTO | BSU-9406 | M.TRANS | 709.18.2875373 | 1 | 05/11/2018 | 097780/2019 |
| ARLINDA VIEIRA DE MELO BROETTO | BSU-9406 | M.TRANS | 709.18.2922049 | 1 | 19/11/2018 | 118009/2019 |
| ARLINDO ARGOLLO BARRETO | 511.001.010.000 | IPTU | 101.18.0200492 | 11 | 17/11/2018 | 087093/2019 |
| ARLINDO AURELIANO FILHO | 029.024.072.000 | IPTU | 101.18.0170587 | 11 | 16/11/2018 | 085053/2019 |
| ARLINDO CAMILO RAMALHO | FOG-1356 | M.TRANS | 709.18.2883352 | 1 | 05/11/2018 | 101016/2019 |
| ARLINDO CAMILO RAMALHO JUNIOR | DQA-6657 | M.TRANS | 709.18.2888125 | 1 | 05/11/2018 | 102990/2019 |
| ARLINDO CANTAGALLI | 027.007.010.000 | IPTU | 101.18.0163097 | 11 | 15/11/2018 | 084628/2019 |
| ARLINDO CORREIA DOS SANTOS | 533.118.036.000 | IPTU | 101.18.0230260 | 11 | 18/11/2018 | 089996/2019 |
| ARLINDO DA CONCEICAO | 024.059.011.000 | IPTU | 101.18.0150952 | 11 | 17/11/2018 | 083952/2019 |

| | | | | | | |
|---|-----------------|---------|----------------|----|------------|-------------|
| ARLINDO DA SILVA CRUZ | DQC-6852 | M.TRANS | 709.18.2884186 | 1 | 05/11/2018 | 101358/2019 |
| ARLINDO DE OLIVEIRA E SILVA | 032.044.030.000 | IPU | 101.18.0187493 | 11 | 19/11/2018 | 086081/2019 |
| ARLINDO DE OLIVEIRA E SILVA | 032.045.017.000 | IPU | 101.18.0187520 | 11 | 19/11/2018 | 086082/2019 |
| ARLINDO ELI ROSSINI | 003.041.174.109 | IPU | 101.18.0027903 | 11 | 19/11/2018 | 077319/2019 |
| ARLINDO GONCALO DA SILVA | DUO-5806 | M.TRANS | 709.18.2926724 | 1 | 19/11/2018 | 120558/2019 |
| ARLINDO GUERTA | 511.609.030.000 | IPU | 101.18.0201981 | 11 | 17/11/2018 | 087254/2019 |
| ARLINDO LINS PENHA | 533.221.019.000 | IPU | 101.18.0231313 | 11 | 18/11/2018 | 090072/2019 |
| ARLINDO LOPES | 532.068.005.000 | IPU | 101.18.0223050 | 11 | 15/11/2018 | 089199/2019 |
| ARLINDO MARCOS DA CRUZ | 033.052.057.000 | IPU | 101.18.0192980 | 11 | 18/11/2018 | 086434/2019 |
| ARLINDO MARCOS DA CRUZ | DSW-4950 | M.TRANS | 709.18.2907110 | 1 | 05/11/2018 | 112016/2019 |
| ARLINDO MENEGASSO | FRZ-2458 | M.TRANS | 709.18.2884403 | 1 | 05/11/2018 | 101454/2019 |
| ARLINDO PEREIRA CABRAL | 533.015.015.000 | IPU | 101.18.0229206 | 11 | 18/11/2018 | 089842/2019 |
| ARLINDO SAMPAAO DE ARAUJO | FYA-2834 | M.TRANS | 709.18.2892441 | 1 | 05/11/2018 | 104896/2019 |
| ARLINDO TAMBALO | 022.016.009.000 | IPU | 101.18.0142864 | 11 | 12/11/2018 | 083402/2019 |
| ARMADRI REFRIGERACAO E AR CONDICIONADO LTDA M | BJH-1669 | M.TRANS | 709.18.2946028 | 1 | 28/11/2018 | 129427/2019 |
| ARMANDO BARTHOLO NETO | 002.073.026.639 | IPU | 101.18.0022440 | 11 | 15/11/2018 | 077071/2019 |
| ARMANDO CANOVAS ESPOLIO | 021.069.022.000 | IPU | 101.18.0141252 | 11 | 18/11/2018 | 083322/2019 |
| ARMANDO DA SILVA | BGS-2032 | M.TRANS | 709.18.2934076 | 1 | 19/11/2018 | 124450/2019 |
| ARMANDO DE CARVALHO | 011.011.005.000 | IPU | 101.18.0087699 | 11 | 15/11/2018 | 080322/2019 |
| ARMANDO DEL GIUDICE - ESPOLIO | 534.505.002.000 | IPU | 101.18.0238138 | 11 | 18/11/2018 | 090882/2019 |
| ARMANDO DEL GIUDICE - ESPOLIO | 534.505.003.000 | IPU | 101.18.0238139 | 11 | 18/11/2018 | 090883/2019 |
| ARMANDO DEL GIUDICE - ESPOLIO | 534.505.002.000 | CIP | 105.18.0250802 | 11 | 26/11/2018 | 093654/2019 |
| ARMANDO DOS SANTOS VERDE JUNIOR | 010.027.038.003 | IPU | 101.18.0083332 | 11 | 17/11/2018 | 080126/2019 |
| ARMANDO DUARTE DE ARAUJO | HHM-7745 | M.TRANS | 709.18.2925348 | 1 | 19/11/2018 | 119773/2019 |
| ARMANDO FERNANDO LEITE DE ASSIS | FOO-6016 | M.TRANS | 709.18.2891420 | 1 | 05/11/2018 | 104402/2019 |
| ARMANDO HALYSO RODRIGUES DOS SANTOS | | MULTA | 704.18.2868949 | 1 | 06/11/2018 | 095375/2019 |
| ARMANDO JOAO BEZERRA | ELC-2015 | M.TRANS | 709.18.2909080 | 1 | 05/11/2018 | 112943/2019 |
| ARMANDO JOSE DA SILVA (ESPOLIO) | 030.120.051.000 | IPU | 101.18.0177945 | 11 | 18/11/2018 | 085474/2019 |
| ARMANDO LOTTO | | P.PUBL | 707.18.0244323 | 11 | 28/11/2018 | 095725/2019 |
| ARMANDO LUIZ BORGES MANADAS | PKU-7444 | M.TRANS | 709.18.2936190 | 1 | 21/11/2018 | 125325/2019 |
| ARMANDO LUIZ BORGES MANADAS | PKU-7444 | M.TRANS | 709.18.2937752 | 1 | 21/11/2018 | 126109/2019 |
| ARMANDO LUPORINI JUNIOR | 006.026.071.000 | MULTA | 704.18.2869976 | 1 | 12/11/2018 | 095430/2019 |
| ARMANDO MARCOS GOMES MOREIRA MENDES | 523.304.013.000 | IPU | 101.18.0215515 | 11 | 12/11/2018 | 088370/2019 |
| ARMANDO MARCOS GOMES MOREIRA MENDES | 523.304.014.000 | IPU | 101.18.0215516 | 11 | 12/11/2018 | 088371/2019 |
| ARMANDO MARCOS GOMES MOREIRA MENDES | ERX-5147 | M.TRANS | 709.18.2903280 | 1 | 05/11/2018 | 110330/2019 |
| ARMANDO MUNIZ DOS SANTOS JUNIOR | EEL-6688 | M.TRANS | 709.18.2921419 | 1 | 19/11/2018 | 117752/2019 |
| ARMANDO NATAL | 013.071.024.000 | IPU | 101.18.0103914 | 11 | 22/11/2018 | 081001/2019 |
| ARMANDO PECORARI - ESPOLIO | 511.501.005.000 | IPU | 101.18.0201934 | 11 | 17/11/2018 | 087250/2019 |
| ARMANDO PECORARI - ESPOLIO | 511.501.005.000 | CIP | 105.18.0247585 | 11 | 26/11/2018 | 092441/2019 |
| ARMANDO PEREIRA FERRAZ - ESPOLIO | 009.064.058.009 | IPU | 101.18.0078991 | 11 | 17/11/2018 | 079988/2019 |
| ARMANDO SERGIO MAROTTI NETO | ERH-4663 | M.TRANS | 709.18.2935687 | 1 | 21/11/2018 | 125117/2019 |
| ARMANDO SOARES DOS SANTOS | DIU-6592 | M.TRANS | 709.18.2898432 | 1 | 05/11/2018 | 107918/2019 |
| ARMANDO SOARES DOS SANTOS | DIU-6592 | M.TRANS | 709.18.2918953 | 1 | 07/11/2018 | 116946/2019 |
| ARMANDO TOPPAN DOS SANTOS LUDWIMG | 004.047.062.049 | IPU | 101.18.0040739 | 11 | 17/11/2018 | 078237/2019 |
| ARMARINHOS RUBINHO LTDA | EYC-1948 | M.TRANS | 709.18.2908936 | 1 | 05/11/2018 | 112868/2019 |
| ARMENIO AUGUSTO SILVESTRE | 009.016.003.000 | IPU | 101.18.0077734 | 11 | 17/11/2018 | 079923/2019 |
| ARMINDA GONCALVES CONDE | 010.036.030.000 | IPU | 101.18.0085009 | 11 | 20/11/2018 | 080184/2019 |
| ARMINDA GONCALVES CONDE | 010.036.031.000 | IPU | 101.18.0085010 | 11 | 20/11/2018 | 080185/2019 |
| ARMINDA GONCALVES CONDE | 010.036.033.000 | IPU | 101.18.0085012 | 11 | 20/11/2018 | 080186/2019 |
| ARMINDA GONCALVES CONDE | 010.036.055.000 | IPU | 101.18.0085050 | 11 | 20/11/2018 | 080187/2019 |
| ARMINDO DE OLIVEIRA MAXIMO | EIX-4025 | M.TRANS | 709.18.2931938 | 1 | 19/11/2018 | 123412/2019 |
| ARMOSSINO JOSE DA SILVA | DUR-1608 | M.TRANS | 709.18.2922750 | 1 | 19/11/2018 | 118346/2019 |
| ARNALDO AUREO MOTA | GUP-6173 | M.TRANS | 709.18.2934891 | 1 | 19/11/2018 | 124854/2019 |
| ARNALDO BENEDITO CORTENOVE | 033.102.047.000 | IPU | 101.18.0195242 | 11 | 18/11/2018 | 086604/2019 |
| ARNALDO BOLOGNANI | AXV-0566 | M.TRANS | 709.18.2911702 | 1 | 07/11/2018 | 113976/2019 |
| ARNALDO CARDOSO PEIXOTO | FLJ-0083 | M.TRANS | 709.18.2909624 | 1 | 07/11/2018 | 113170/2019 |
| ARNALDO DE LIMA SILVA | 014.028.007.017 | IPU | 101.18.0105216 | 11 | 12/11/2018 | 081088/2019 |
| ARNALDO DOMINGOS SARASA MARTIN | 10.023.028.000 | CIP | 105.18.0245700 | 11 | 26/11/2018 | 092055/2019 |
| ARNALDO DOMINGOS SARASA MARTIN | 18.003.007.000 | CIP | 105.18.0246023 | 11 | 26/11/2018 | 092145/2019 |
| ARNALDO DOMINGOS SARASA MARTIN | 18.003.048.000 | CIP | 105.18.0246024 | 11 | 26/11/2018 | 092146/2019 |
| ARNALDO EMIDIO AIELO | 018.030.084.000 | IPU | 101.18.0122111 | 11 | 19/11/2018 | 082068/2019 |
| ARNALDO FALCO - ESPOLIO | 520.100.014.000 | IPU | 101.18.0207203 | 11 | 12/11/2018 | 087674/2019 |
| ARNALDO FAUSTINO DA LUZ | 015.029.026.346 | IPU | 101.18.0107927 | 11 | 12/11/2018 | 081289/2019 |
| ARNALDO FRANCISCO | 030.044.012.000 | IPU | 101.18.0175967 | 11 | 18/11/2018 | 085330/2019 |
| ARNALDO GADDI | 003.111.001.067 | IPU | 101.18.0034288 | 11 | 19/11/2018 | 077826/2019 |
| ARNALDO GOMES DA SILVA | NYK-7127 | M.TRANS | 709.18.2929007 | 1 | 19/11/2018 | 121631/2019 |
| ARNALDO GOMES DE BRITO | 024.073.033.000 | IPU | 101.18.0152096 | 11 | 17/11/2018 | 084039/2019 |
| ARNALDO GOMES DO AMARAL-ESPOLIO | 031.055.027.000 | IPU | 101.18.0181743 | 11 | 19/11/2018 | 085680/2019 |
| ARNALDO GOMES DO AMARAL-ESPOLIO | 031.055.065.000 | IPU | 101.18.0181778 | 11 | 19/11/2018 | 085684/2019 |
| ARNALDO GOMES DO AMARAL-ESPOLIO | 031.055.027.000 | IPU | 101.18.2868074 | 2 | 23/11/2018 | 091532/2019 |
| ARNALDO HAVRELUK | 027.105.023.000 | IPU | 101.18.0166527 | 11 | 15/11/2018 | 084840/2019 |
| ARNALDO JOAO VENANCIO JUNIOR | AYN-4125 | M.TRANS | 709.18.2897738 | 1 | 05/11/2018 | 107482/2019 |
| ARNALDO JOSE FRANCISCO | ERC-3975 | M.TRANS | 709.18.2874148 | 1 | 05/11/2018 | 097264/2019 |
| ARNALDO JOSE FRANCISCO | ERC-3975 | M.TRANS | 709.18.2877701 | 1 | 05/11/2018 | 098676/2019 |
| ARNALDO JOSE LUZ | 530.107.023.000 | IPU | 101.18.0218791 | 11 | 12/11/2018 | 088809/2019 |
| ARNALDO JUNIOR DE HARO | GDL-9599 | M.TRANS | 709.18.2883891 | 1 | 05/11/2018 | 101230/2019 |
| ARNALDO MARIA DE CASTRO RIBAS DA SILVA | 004.033.009.000 | IPU | 101.18.0039035 | 11 | 17/11/2018 | 078151/2019 |
| ARNALDO MARIANO RIBEIRO | 534.155.014.000 | IPU | 101.18.0237300 | 11 | 18/11/2018 | 090744/2019 |
| ARNALDO MOREIRA ALVES | DAN-7051 | M.TRANS | 709.18.2918662 | 1 | 07/11/2018 | 116803/2019 |
| ARNALDO OLIVEIRA QUEIROZ | GFE-4560 | M.TRANS | 709.18.2912810 | 1 | 07/11/2018 | 114456/2019 |
| ARNALDO PEREIRA DA SILVA | GKD-4176 | M.TRANS | 709.18.2876984 | 1 | 05/11/2018 | 098379/2019 |
| ARNALDO PERES | 004.050.320.022 | IPU | 101.18.0041641 | 11 | 17/11/2018 | 078278/2019 |
| ARNALDO RENAN MENDES GNAN | CUA-8192 | M.TRANS | 709.18.2878716 | 1 | 05/11/2018 | 099114/2019 |
| ARNALDO RENAN MENDES GNAN | CUA-8192 | M.TRANS | 709.18.2906082 | 1 | 05/11/2018 | 111510/2019 |
| ARNALDO RODRIGUES FILHO | 410.028.008.000 | IPU | 101.18.0198035 | 11 | 12/11/2018 | 086863/2019 |
| ARNALDO ROVELLA | 017.052.001.000 | IPU | 101.18.0120233 | 11 | 12/11/2018 | 081990/2019 |
| ARNALDO SERGIO DE MATOS | DXQ-9725 | M.TRANS | 709.18.2877236 | 1 | 05/11/2018 | 098483/2019 |
| ARNALDO TELLI | CWH-7227 | M.TRANS | 709.18.2933582 | 1 | 19/11/2018 | 124216/2019 |
| ARNALDO VITOR DA SILVA | FCW-5094 | M.TRANS | 709.18.2875012 | 1 | 05/11/2018 | 097620/2019 |
| ARNALDO ZERRENNER | 511.603.018.000 | CIP | 105.18.0247597 | 11 | 26/11/2018 | 092443/2019 |
| ARNON DO NASCIMENTO GOMES | IPI-5878 | M.TRANS | 709.18.2945784 | 1 | 28/11/2018 | 129329/2019 |
| ARNON FERREIRA DOS SANTOS | 534.128.025.000 | CIP | 105.18.0250389 | 11 | 26/11/2018 | 093421/2019 |

| | | | | | | |
|---|-----------------|---------|----------------|----|------------|-------------|
| ARNOUR BURANELLO DE MENESES VIDOTTI | 006.050.003.058 | IPU | 101.18.0059726 | 11 | 16/11/2018 | 079251/2019 |
| AROLDO BORGES LEAL | 229.726 | TX/PPUB | 708.18.2787235 | 3 | 05/11/2018 | 096036/2019 |
| AROLDO DE ALMEIDA | EAT-0856 | M.TRANS | 709.18.2918069 | 1 | 07/11/2018 | 116509/2019 |
| AROLDO FERREIRA DE BRITO | 402.029.006.000 | IPU | 101.18.0197565 | 11 | 17/11/2018 | 086832/2019 |
| AROLDO MARTILIANO GOMES | 003.047.012.680 | IPU | 101.18.0029229 | 11 | 19/11/2018 | 077398/2019 |
| AROLDO SOUSA DA SILVA | | PP/FUNE | 702.18.4003642 | 5 | 22/11/2018 | 095242/2019 |
| ARON ECHENIQUE - ESPOLIO | 410.030.016.000 | IPU | 101.18.0198055 | 11 | 12/11/2018 | 086866/2019 |
| ARQUIMEDES GRACA | CPA-5825 | M.TRANS | 709.18.2882675 | 1 | 05/11/2018 | 100747/2019 |
| ARQUIMEDES LEONARDI | FHK-3065 | M.TRANS | 709.18.2882745 | 1 | 05/11/2018 | 100774/2019 |
| ARQUIMEDES RISONHO | OWM-9021 | M.TRANS | 709.18.2910225 | 1 | 07/11/2018 | 113430/2019 |
| ARQUIMEDIO SOUZA NOGUEIRA | DQG-5003 | M.TRANS | 709.18.2937747 | 1 | 21/11/2018 | 126106/2019 |
| ARQUIMINO BENEDITO SANTOS | 031.103.026.000 | IPU | 101.18.0183546 | 11 | 19/11/2018 | 085820/2019 |
| ART FARMA DROGARIA E PERFUMARIA LTDA - ME | 184.567 | COL.LX | 710.18.0255667 | 9 | 27/11/2018 | 129644/2019 |
| ARTCRIS PARTICIPACOES LTDA | 027.078.006.000 | IPU | 101.18.0165878 | 11 | 15/11/2018 | 084793/2019 |
| ARTCRIS PARTICIPACOES LTDA | 027.078.007.000 | IPU | 101.18.0165879 | 11 | 15/11/2018 | 084794/2019 |
| ARTE FARMA COMERCIO DE INST COM LTDA | EYD-7031 | M.TRANS | 709.18.2944251 | 1 | 28/11/2018 | 128658/2019 |
| ARTE FARMA COMERCIO DE INSTALACOES | EYM-6646 | M.TRANS | 709.18.2894496 | 1 | 05/11/2018 | 105950/2019 |
| ARTE GLOBAL COMERCIO DE ARTE EIRELI EPP | FMQ-1006 | M.TRANS | 709.18.2902283 | 1 | 05/11/2018 | 109849/2019 |
| ARTE GLOBAL COMERCIO DE ARTE EIRELI EPP | FMQ-1006 | M.TRANS | 709.18.2916202 | 1 | 07/11/2018 | 115702/2019 |
| ARTEALDO ALVES BEZERRA | 020.085.058.000 | IPU | 101.18.0135075 | 11 | 06/11/2018 | 082891/2019 |
| ARTECNICA INDUSTRIA DE MOLDES LTDA | 027.019.022.000 | IPU | 101.18.0163609 | 11 | 15/11/2018 | 084653/2019 |
| ARTECNICA INDUSTRIA DE MOLDES LTDA | 027.019.023.000 | IPU | 101.18.0163610 | 11 | 15/11/2018 | 084654/2019 |
| ARTEFEITA COMERCIO GRAFICA EDITORA E PROPAG | DTZ-6006 | M.TRANS | 709.18.2941552 | 1 | 28/11/2018 | 127657/2019 |
| ARTEMED IMP E EXPORT COM DE ARTIGOS MED | OWP-9876 | M.TRANS | 709.18.2922437 | 1 | 19/11/2018 | 118205/2019 |
| ARTEMED IMP E EXPORT COM DE ARTIGOS MED | OWP-9876 | M.TRANS | 709.18.2935512 | 1 | 21/11/2018 | 125035/2019 |
| ARTESANAL PAES E DOCES LTDA EPP | FNB-4034 | M.TRANS | 709.18.2894758 | 1 | 05/11/2018 | 106090/2019 |
| ARTEZANAUTO SERVICOS AUTOMOTIVOS S/C LTDA | 009.004.031.000 | IPU | 101.18.0077379 | 11 | 17/11/2018 | 079903/2019 |
| ARTHANN TRANSPORTES LTDA | MCB-1173 | M.TRANS | 709.18.2921874 | 1 | 19/11/2018 | 117921/2019 |
| ARTHANN TRANSPORTES LTDA | MCB-1173 | M.TRANS | 709.18.2922544 | 1 | 19/11/2018 | 118253/2019 |
| ARTHANN TRANSPORTES LTDA ME | AAT-7987 | M.TRANS | 709.18.2894358 | 1 | 05/11/2018 | 105882/2019 |
| ARTHANN TRANSPORTES LTDA ME | AAT-7987 | M.TRANS | 709.18.2894611 | 1 | 05/11/2018 | 106013/2019 |
| ARTHUR CORRADI | 002.005.046.000 | IPU | 101.18.0015500 | 11 | 15/11/2018 | 076758/2019 |
| ARTHUR CORRADI | 2.005.046.000 | CIP | 105.18.0245095 | 11 | 26/11/2018 | 091968/2019 |
| ARTHUR DAISUKE SUZUKI | PYT-1886 | M.TRANS | 709.18.2925703 | 1 | 19/11/2018 | 119989/2019 |
| ARTHUR DOS ANJOS PACHECO | 029.152.035.000 | IPU | 101.18.0174119 | 11 | 16/11/2018 | 085242/2019 |
| ARTHUR FELIPE CONSOLO CARELI | DVA-1214 | M.TRANS | 709.18.2901651 | 1 | 05/11/2018 | 109563/2019 |
| ARTHUR FELIPE CONSOLO CARELI | DVA-1214 | M.TRANS | 709.18.2902599 | 1 | 05/11/2018 | 109995/2019 |
| ARTHUR FELIPE CONSOLO CARELI | DVA-1214 | M.TRANS | 709.18.2903702 | 1 | 05/11/2018 | 110554/2019 |
| ARTHUR FELIPE CONSOLO CARELI | DVA-1214 | M.TRANS | 709.18.2918278 | 1 | 07/11/2018 | 116630/2019 |
| ARTHUR FELIPE CONSOLO CARELI | DVA-1214 | M.TRANS | 709.18.2945622 | 1 | 28/11/2018 | 129268/2019 |
| ARTHUR FERRAZ NETO | FZW-1201 | M.TRANS | 709.18.2923435 | 1 | 19/11/2018 | 118742/2019 |
| ARTHUR FLORENCIO DE ARAUJO JUNIOR | DZA-5112 | M.TRANS | 709.18.2929414 | 1 | 19/11/2018 | 121839/2019 |
| ARTHUR FRANCISCO CARDOZO-ESPOLIO | 003.064.030.000 | IPU | 101.18.0032307 | 11 | 19/11/2018 | 077730/2019 |
| ARTHUR FRANCISCO CARDOZO-ESPOLIO | 009.041.021.000 | IPU | 101.18.0078326 | 11 | 17/11/2018 | 079962/2019 |
| ARTHUR HENRIQUE BRITO DA SILVA ARRUDA | DCZ-6192 | M.TRANS | 709.18.2891259 | 1 | 05/11/2018 | 104333/2019 |
| ARTHUR HENRIQUE COSME LOURENCO | EBX-0226 | M.TRANS | 709.18.2900710 | 1 | 05/11/2018 | 109110/2019 |
| ARTHUR HENRIQUE DE SOUZA | DRE-1798 | M.TRANS | 709.18.2927895 | 1 | 19/11/2018 | 121105/2019 |
| ARTHUR LIPSKE | EME-2633 | M.TRANS | 709.18.2936613 | 1 | 21/11/2018 | 125535/2019 |
| ARTHUR LUIZ AFFONSO DA ROSA | BPS-5362 | M.TRANS | 709.18.2881386 | 1 | 05/11/2018 | 100194/2019 |
| ARTHUR MANOEL DA SILVA PINHEIRO | CLE-4400 | M.TRANS | 709.18.2932450 | 1 | 19/11/2018 | 123702/2019 |
| ARTHUR PETRONI | 033.022.136.000 | IPU | 101.18.0191385 | 11 | 18/11/2018 | 086352/2019 |
| ARTHUR SILVA PEREIRA | 003.041.162.020 | IPU | 101.18.0027662 | 11 | 19/11/2018 | 077302/2019 |
| ARTHUR VICENTE PAULINO OLIVEIRA | 027.037.036.000 | IPU | 101.18.0164324 | 11 | 15/11/2018 | 084697/2019 |
| ARTIC ASSESSORIA E CONSULTORIA EMPRESARIAL LT | DYG-9615 | M.TRANS | 709.18.2915770 | 1 | 07/11/2018 | 115515/2019 |
| ARTUR ANTONINO JOSE RODRIGUES | 026.014.037.001 | IPU | 101.18.0160077 | 11 | 12/11/2018 | 084398/2019 |
| ARTUR ANTONINO JOSE RODRIGUES | 026.014.037.002 | IPU | 101.18.0160078 | 11 | 12/11/2018 | 084399/2019 |
| ARTUR BRENO SANTOS SOUSA | EKY-6975 | M.TRANS | 709.18.2929511 | 1 | 19/11/2018 | 121915/2019 |
| ARTUR BRENO SANTOS SOUSA | EKY-6975 | M.TRANS | 709.18.2936431 | 1 | 21/11/2018 | 125431/2019 |
| ARTUR BUZZO DE ALMEIDA | CGB-6803 | M.TRANS | 709.18.2876372 | 1 | 05/11/2018 | 098168/2019 |
| ARTUR CAMPOS FERREIRA FILHO | EVV-9185 | M.TRANS | 709.18.2928484 | 1 | 19/11/2018 | 121392/2019 |
| ARTUR CESTARI GOMES | ECT-6913 | M.TRANS | 709.18.2922285 | 1 | 19/11/2018 | 118132/2019 |
| ARTUR DA SILVA FARIAS | EUT-5605 | M.TRANS | 709.18.2880372 | 1 | 05/11/2018 | 099793/2019 |
| ARTUR DA SILVA FARIAS | EUT-5605 | M.TRANS | 709.18.2935703 | 1 | 21/11/2018 | 125122/2019 |
| ARTUR FELIX VIEIRA DE LUCENA | EXB-4908 | M.TRANS | 709.18.2922278 | 1 | 19/11/2018 | 118129/2019 |
| ARTUR HALTER | 610.408.001.000 | CIP | 105.18.0250981 | 11 | 26/11/2018 | 093705/2019 |
| ARTUR RICARDO FERRONATO BRAZ | 020.076.067.021 | IPU | 101.18.0134472 | 11 | 17/11/2018 | 082858/2019 |
| ARTUR SILVA DE LIMA | FNK-2789 | M.TRANS | 709.18.2920988 | 1 | 19/11/2018 | 117558/2019 |
| ARTUR SILVA DE LIMA | FNK-2789 | M.TRANS | 709.18.2932780 | 1 | 19/11/2018 | 123853/2019 |
| ARUANA GRAZIELLE LOPES ROSA | FEA-4396 | M.TRANS | 709.18.2897519 | 1 | 05/11/2018 | 107348/2019 |
| ARUANA GRAZIELLE LOPES ROSA | FEA-4396 | M.TRANS | 709.18.2897724 | 1 | 05/11/2018 | 107475/2019 |
| ARVAL BRASIL LTDA | PVI-5347 | M.TRANS | 709.18.2916291 | 1 | 07/11/2018 | 115730/2019 |
| ARVAL BRASIL LTDA | FOU-4681 | M.TRANS | 709.18.2930178 | 1 | 19/11/2018 | 122329/2019 |
| ARVAL BRASIL LTDA | PUG-8958 | M.TRANS | 709.18.2942262 | 1 | 28/11/2018 | 127878/2019 |
| ARY A SILVA COMERCIO DE ROUPAS ME | GEX-5959 | M.TRANS | 709.18.2915113 | 1 | 07/11/2018 | 115254/2019 |
| ARY DEAMO ALVES JUNIOR | DSW-6322 | M.TRANS | 709.18.2932306 | 1 | 19/11/2018 | 123631/2019 |
| ARY WALDER HOLLAND FILHO | DZS-7967 | M.TRANS | 709.18.2926336 | 1 | 19/11/2018 | 120385/2019 |
| ARZ ADMINISTRACAO DE BENS PROPRIOS | GIU-1478 | M.TRANS | 709.18.2875630 | 1 | 05/11/2018 | 097894/2019 |
| ARZ ADMINISTRACAO DE BENS PROPRIOS | GIU-1478 | M.TRANS | 709.18.2909929 | 1 | 07/11/2018 | 113295/2019 |
| ARZELINDO ALVES | CVO-5197 | M.TRANS | 709.18.2899052 | 1 | 05/11/2018 | 108282/2019 |
| AS DA SILVA GOMES TRANSPORTES E LOGISTI | PUI-2804 | M.TRANS | 709.18.2895092 | 1 | 05/11/2018 | 106264/2019 |
| AS HADDAD VEICULOS INTERMEDIACAO EIRELI | PEH-3700 | M.TRANS | 709.18.2942248 | 1 | 28/11/2018 | 127873/2019 |
| AS2 - EMPREENDIMENTOS IMOBILIARIOS SPE LTDA | 024.069.004.051 | IPU | 101.18.0151906 | 11 | 17/11/2018 | 084020/2019 |
| AS2 - EMPREENDIMENTOS IMOBILIARIOS SPE LTDA | 024.069.004.057 | IPU | 101.18.0151912 | 11 | 05/11/2018 | 084021/2019 |
| ASBIMARQ SERVICOS ADMINISTRATIVOS LTDA | 265.414 | TFFP/FX | 406.18.2837815 | 2 | 01/11/2018 | 094968/2019 |
| ASGA SA | PUQ-4063 | M.TRANS | 709.18.2945690 | 1 | 28/11/2018 | 129295/2019 |
| ASHOW COMERCIO DE AUTOMOVEIS LTDA ME | CPY-0705 | M.TRANS | 709.18.2943133 | 1 | 28/11/2018 | 128153/2019 |
| ASIA TELECOMUNICACAO EIRELI ME | FRZ-7461 | M.TRANS | 709.18.2943620 | 1 | 28/11/2018 | 128379/2019 |
| ASPEN CENTRAL DE LOCACOES LTDA | EDZ-8645 | M.TRANS | 709.18.2871491 | 1 | 05/11/2018 | 096112/2019 |
| ASPEN CENTRAL DE LOCACOES LTDA | EDZ-8645 | M.TRANS | 709.18.2871495 | 1 | 05/11/2018 | 096114/2019 |
| ASPEN CENTRAL DE LOCACOES LTDA | EDZ-8645 | M.TRANS | 709.18.2871517 | 1 | 05/11/2018 | 096128/2019 |
| ASPEN CENTRAL DE LOCACOES LTDA | EDZ-8645 | M.TRANS | 709.18.2871521 | 1 | 05/11/2018 | 096131/2019 |
| ASPEN CENTRAL DE LOCACOES LTDA | EDZ-8645 | M.TRANS | 709.18.2871522 | 1 | 05/11/2018 | 096132/2019 |

| | | | | | | |
|--|-----------------|---------|----------------|----|------------|-------------|
| ASPEN CENTRAL DE LOCACOES LTDA | EDZ-8645 | M.TRANS | 709.18.2943305 | 1 | 28/11/2018 | 128225/2019 |
| ASPEN CENTRAL DE LOCACOES LTDA | EDZ-8645 | M.TRANS | 709.18.2943306 | 1 | 28/11/2018 | 128226/2019 |
| ASPEN CENTRAL DE LOCACOES LTDA | EDZ-8645 | M.TRANS | 709.18.2943334 | 1 | 28/11/2018 | 128235/2019 |
| ASPEN CENTRAL DE LOCACOES LTDA | EDZ-8645 | M.TRANS | 709.18.2943345 | 1 | 28/11/2018 | 128241/2019 |
| ASPEN CENTRAL DE LOCACOES LTDA | EDZ-8645 | M.TRANS | 709.18.2943370 | 1 | 28/11/2018 | 128252/2019 |
| ASPEN CENTRAL DE LOCACOES LTDA | EDZ-8645 | M.TRANS | 709.18.2943371 | 1 | 28/11/2018 | 128253/2019 |
| ASPEN CENTRAL DE LOCACOES LTDA | EDZ-8645 | M.TRANS | 709.18.2943372 | 1 | 28/11/2018 | 128254/2019 |
| ASPEN CENTRAL DE LOCACOES LTDA | EDZ-8645 | M.TRANS | 709.18.2943386 | 1 | 28/11/2018 | 128257/2019 |
| ASPEN CENTRAL DE LOCACOES LTDA | EDZ-8645 | M.TRANS | 709.18.2943413 | 1 | 28/11/2018 | 128272/2019 |
| ASPEN CENTRAL DE LOCACOES LTDA | EDZ-8645 | M.TRANS | 709.18.2943415 | 1 | 28/11/2018 | 128273/2019 |
| ASPEN CENTRAL DE LOCACOES LTDA | EDZ-8645 | M.TRANS | 709.18.2943491 | 1 | 28/11/2018 | 128307/2019 |
| ASPEN CENTRAL DE LOCACOES LTDA | EDZ-8645 | M.TRANS | 709.18.2943964 | 1 | 28/11/2018 | 128540/2019 |
| ASS. DOS TRABALHADORES DO ABCDMR PRO CASA PROP. | 511.020.004.000 | IPTU | 101.18.0201400 | 11 | 17/11/2018 | 087164/2019 |
| ASS. DOS TRABALHADORES DO ABCDMR PRO CASA PROP. | 511.021.003.000 | IPTU | 101.18.0201408 | 11 | 17/11/2018 | 087167/2019 |
| ASS. DOS TRABALHADORES DO ABCDMR PRO CASA PROP. | 511.025.010.000 | IPTU | 101.18.0201478 | 11 | 17/11/2018 | 087172/2019 |
| ASS. DOS TRABALHADORES DO ABCDMR PRO CASA PROP. | 511.026.001.000 | IPTU | 101.18.0201487 | 11 | 17/11/2018 | 087176/2019 |
| ASS. DOS TRABALHADORES DO ABCDMR PRO CASA PROP. | 511.026.030.000 | IPTU | 101.18.0201516 | 11 | 17/11/2018 | 087178/2019 |
| ASS. DOS TRABALHADORES DO ABCDMR PRO CASA PROP. | 511.028.009.000 | IPTU | 101.18.0201537 | 11 | 17/11/2018 | 087182/2019 |
| ASS. DOS TRABALHADORES DO ABCDMR PRO CASA PROP. | 511.028.033.000 | IPTU | 101.18.0201561 | 11 | 17/11/2018 | 087185/2019 |
| ASS. DOS TRABALHADORES DO ABCDMR PRO CASA PROP. | 511.033.004.000 | IPTU | 101.18.0201638 | 11 | 17/11/2018 | 087196/2019 |
| ASS. DOS TRABALHADORES DO ABCDMR PRO CASA PROP. | 511.035.003.000 | IPTU | 101.18.0201655 | 11 | 17/11/2018 | 087198/2019 |
| ASS. DOS TRABALHADORES DO ABCDMR PRO CASA PROP. | 511.028.026.000 | CIP | 105.18.0247467 | 11 | 26/11/2018 | 092396/2019 |
| ASS. DOS TRABALHADORES DO ABCDMR PRO CASA PROP. | 511.030.010.000 | CIP | 105.18.0247478 | 11 | 26/11/2018 | 092401/2019 |
| ASS. DOS TRABALHADORES DO ABCDMR PRO CASA PROP. | 511.030.012.000 | CIP | 105.18.0247479 | 11 | 26/11/2018 | 092402/2019 |
| ASS. DOS TRABALHADORES DO ABCDMR PRO CASA PROP. | 511.030.013.000 | CIP | 105.18.0247480 | 11 | 26/11/2018 | 092403/2019 |
| ASS. DOS TRABALHADORES DO ABCDMR PRO CASA PROP. | 511.031.001.000 | CIP | 105.18.0247481 | 11 | 26/11/2018 | 092404/2019 |
| ASSESSORIA COMERCIAL E EMPRESARIAL VENDRAMINI | FZC-0405 | M.TRANS | 709.18.2916364 | 1 | 07/11/2018 | 115761/2019 |
| ASSESSORIA EMPRESARIAL BRASILIA LTDA EPP | FTV-4810 | M.TRANS | 709.18.2896849 | 1 | 05/11/2018 | 107070/2019 |
| ASSESSORIA EMPRESARIAL BRASILIA LTDA EPP | FTV-4810 | M.TRANS | 709.18.2910537 | 1 | 07/11/2018 | 113556/2019 |
| ASSIBERIO MANGUEIRA XAVIER | 005.032.040.031 | IPTU | 101.18.0048706 | 11 | 19/11/2018 | 078607/2019 |
| ASSIS NUNES TEIXEIRA | 019.067.003.000 | IPTU | 101.18.0129928 | 11 | 18/11/2018 | 082574/2019 |
| ASSIST.COM - TECNOLOGIA E INFORMATICA LTDA - ME | 152.741 | ISS | 292.18.2551040 | 1 | 15/11/2018 | 094519/2019 |
| ASSISTENCIA MATERNO INFANTIL LAMBERT | GBT-4130 | M.TRANS | 709.18.2872507 | 1 | 05/11/2018 | 096552/2019 |
| ASSISTENCIA MEDICA ALTO TIETE LTDA | FGQ-2070 | M.TRANS | 709.18.2923638 | 1 | 19/11/2018 | 118842/2019 |
| ASSOC BRAS I J C STOS ULT DIAS | FKN-5325 | M.TRANS | 709.18.2929439 | 1 | 19/11/2018 | 121859/2019 |
| ASSOC. MORAD. N.H.C.M.A.B.R. REG. OESTE DIADEMA | 003.045.108.000 | IPTU | 101.18.0028501 | 11 | 19/11/2018 | 077355/2019 |
| ASSOC. MORAD. N.H.C.M.A.B.R. REG. OESTE DIADEMA | 003.045.109.000 | IPTU | 101.18.0028502 | 11 | 19/11/2018 | 077356/2019 |
| ASSOC. MORAD. N.H.C.M.A.B.R. REG. OESTE DIADEMA | 003.045.120.000 | IPTU | 101.18.0028513 | 11 | 19/11/2018 | 077357/2019 |
| ASSOC. MORAD. N.H.C.M.A.B.R. REG. OESTE DIADEMA | 003.045.146.000 | IPTU | 101.18.0028539 | 11 | 19/11/2018 | 077361/2019 |
| ASSOC. MORAD. N.H.C.M.A.B.R. REG. OESTE DIADEMA | 3.045.120.000 | CIP | 105.18.0245215 | 11 | 26/11/2018 | 091991/2019 |
| ASSOC.CONSTR. POPUL. GUARDA E ZELAD. MUNIC. SBC | 410.045.007.000 | IPTU | 101.18.0198330 | 11 | 12/11/2018 | 086889/2019 |
| ASSOC.CONSTR. POPUL. GUARDA E ZELAD. MUNIC. SBC | 410.046.012.000 | IPTU | 101.18.0198355 | 11 | 12/11/2018 | 086891/2019 |
| ASSOC.CONSTR. POPUL. GUARDA E ZELAD. MUNIC. SBC | 410.046.015.000 | IPTU | 101.18.0198358 | 11 | 12/11/2018 | 086892/2019 |
| ASSOC.CONSTR. POPUL. GUARDA E ZELAD. MUNIC. SBC | 410.046.023.000 | IPTU | 101.18.0198366 | 11 | 12/11/2018 | 086893/2019 |
| ASSOC.CONSTR. POPUL. GUARDA E ZELAD. MUNIC. SBC | 410.046.034.000 | IPTU | 101.18.0198377 | 11 | 12/11/2018 | 086894/2019 |
| ASSOC.CONSTR. POPUL. GUARDA E ZELAD. MUNIC. SBC | 410.045.004.000 | COMPENS | 712.18.2730546 | 5 | 12/11/2018 | 129720/2019 |
| ASSOC.DE CONST.COMUNIT.POR MUTIRAO UNIAO E FORCA | 522.010.024.000 | IPTU | 101.18.0213188 | 11 | 12/11/2018 | 088148/2019 |
| ASSOC.DE CONST.COMUNIT.POR MUTIRAO UNIAO E FORCA | 522.012.030.000 | IPTU | 101.18.0213257 | 11 | 12/11/2018 | 088159/2019 |
| ASSOC.DE CONST.COMUNIT.POR MUTIRAO UNIAO E FORCA | 522.010.024.000 | CIP | 105.18.0248351 | 11 | 26/11/2018 | 092642/2019 |
| ASSOC.DE HABIT.DOS TRAB. UNIDOS DO EST. S.PAULO | 534.105.025.000 | IPTU | 101.18.0235017 | 11 | 18/11/2018 | 090452/2019 |
| ASSOC.DE HABIT.DOS TRAB. UNIDOS DO EST. S.PAULO | 534.105.025.000 | CIP | 105.18.0250122 | 11 | 26/11/2018 | 093280/2019 |
| ASSOC.DOS TRAB.DO ABCDMR PRO CASA PROPRIA | 534.125.107.000 | CIP | 105.18.0250333 | 11 | 26/11/2018 | 093389/2019 |
| ASSOCIACAO BRASILEIRA DE EDUCACAO E CULTURA | 524.500.002.000 | IPTU | 101.18.0218478 | 11 | 17/11/2018 | 088738/2019 |
| ASSOCIACAO BRASILEIRA DOS COREANOS | 620.302.014.000 | IPTU | 101.18.0240401 | 11 | 16/11/2018 | 091093/2019 |
| ASSOCIACAO COM.JD DAS ORQUIDEAS | 533.250.004.000 | IPTU | 101.18.0232369 | 11 | 18/11/2018 | 090164/2019 |
| ASSOCIACAO COMUN. PRO MORADIA LUTAR E VENCER | 534.155.021.000 | CIP | 105.18.0250591 | 11 | 26/11/2018 | 093521/2019 |
| ASSOCIACAO COMUN. PRO MORADIA LUTAR E VENCER | 534.155.029.000 | CIP | 105.18.0250592 | 11 | 26/11/2018 | 093522/2019 |
| ASSOCIACAO COMUN. PRO MORADIA LUTAR E VENCER | 534.156.039.000 | CIP | 105.18.0250594 | 11 | 26/11/2018 | 093523/2019 |
| ASSOCIACAO COMUNITARIA DA REGIAO DE FERRAZOPOLIS | 522.126.068.000 | CIP | 105.18.0248427 | 11 | 26/11/2018 | 092654/2019 |
| ASSOCIACAO COMUNITARIA DA REGIAO DE FERRAZOPOLIS | 522.128.001.000 | CIP | 105.18.0248429 | 11 | 26/11/2018 | 092655/2019 |
| ASSOCIACAO COMUNITARIA DO BAIRRO PLANALTO | 533.019.007.000 | IPTU | 101.18.0229348 | 11 | 18/11/2018 | 089872/2019 |
| ASSOCIACAO COMUNITARIA DO BAIRRO PLANALTO | 533.020.007.000 | IPTU | 101.18.0229379 | 11 | 18/11/2018 | 089873/2019 |
| ASSOCIACAO COMUNITARIA DO BAIRRO PLANALTO | 533.020.011.000 | IPTU | 101.18.0229383 | 11 | 18/11/2018 | 089874/2019 |
| ASSOCIACAO COMUNITARIA DO BAIRRO PLANALTO | 533.020.016.000 | IPTU | 101.18.0229388 | 11 | 18/11/2018 | 089875/2019 |
| ASSOCIACAO COMUNITARIA DO BAIRRO PLANALTO | 533.020.018.000 | IPTU | 101.18.0229390 | 11 | 18/11/2018 | 089876/2019 |
| ASSOCIACAO COMUNITARIA DO BAIRRO PLANALTO | 533.021.013.000 | IPTU | 101.18.0229404 | 11 | 18/11/2018 | 089877/2019 |
| ASSOCIACAO COMUNITARIA DO BAIRRO PLANALTO | 533.021.023.000 | IPTU | 101.18.0229414 | 11 | 18/11/2018 | 089878/2019 |
| ASSOCIACAO COMUNITARIA DO BAIRRO PLANALTO | 533.021.024.000 | IPTU | 101.18.0229415 | 11 | 18/11/2018 | 089879/2019 |
| ASSOCIACAO COMUNITARIA DO BAIRRO PLANALTO | 533.021.025.000 | IPTU | 101.18.0229416 | 11 | 18/11/2018 | 089880/2019 |
| ASSOCIACAO COMUNITARIA DO BAIRRO PLANALTO | 533.021.030.000 | IPTU | 101.18.0229421 | 11 | 18/11/2018 | 089881/2019 |
| ASSOCIACAO COMUNITARIA DO BAIRRO PLANALTO | 533.021.032.000 | IPTU | 101.18.0229423 | 11 | 18/11/2018 | 089882/2019 |
| ASSOCIACAO COMUNITARIA DO BAIRRO PLANALTO | 533.021.041.000 | IPTU | 101.18.0229432 | 11 | 18/11/2018 | 089883/2019 |
| ASSOCIACAO COMUNITARIA DO BAIRRO PLANALTO | 533.022.005.000 | IPTU | 101.18.0229451 | 11 | 18/11/2018 | 089884/2019 |
| ASSOCIACAO COMUNITARIA DO BAIRRO PLANALTO | 533.022.007.000 | IPTU | 101.18.0229453 | 11 | 18/11/2018 | 089885/2019 |
| ASSOCIACAO COMUNITARIA DO BAIRRO PLANALTO | 533.022.012.000 | IPTU | 101.18.0229458 | 11 | 18/11/2018 | 089886/2019 |
| ASSOCIACAO COMUNITARIA DO BAIRRO PLANALTO | 533.022.014.000 | IPTU | 101.18.0229460 | 11 | 18/11/2018 | 089887/2019 |
| ASSOCIACAO COMUNITARIA DO BAIRRO PLANALTO | 533.022.016.000 | IPTU | 101.18.0229462 | 11 | 18/11/2018 | 089888/2019 |
| ASSOCIACAO COMUNITARIA DO BAIRRO PLANALTO | 533.022.017.000 | IPTU | 101.18.0229463 | 11 | 18/11/2018 | 089889/2019 |
| ASSOCIACAO COMUNITARIA DO BAIRRO PLANALTO | 533.022.024.000 | IPTU | 101.18.0229470 | 11 | 18/11/2018 | 089890/2019 |
| ASSOCIACAO COMUNITARIA DO BAIRRO PLANALTO | 533.022.027.000 | IPTU | 101.18.0229473 | 11 | 18/11/2018 | 089891/2019 |
| ASSOCIACAO COMUNITARIA DO BAIRRO PLANALTO | 533.022.036.000 | IPTU | 101.18.0229482 | 11 | 18/11/2018 | 089892/2019 |
| ASSOCIACAO COMUNITARIA DO BAIRRO PLANALTO | 533.022.039.000 | IPTU | 101.18.0229485 | 11 | 18/11/2018 | 089893/2019 |
| ASSOCIACAO COMUNITARIA DO BAIRRO PLANALTO | 533.022.040.000 | IPTU | 101.18.0229486 | 11 | 18/11/2018 | 089894/2019 |
| ASSOCIACAO COMUNITARIA DO BAIRRO PLANALTO | 533.020.007.000 | IPTU | 101.18.2859837 | 2 | 16/11/2018 | 091521/2019 |
| ASSOCIACAO COMUNITARIA DO BAIRRO PLANALTO | 533.019.007.000 | IPTU | 101.18.2861822 | 2 | 23/11/2018 | 091527/2019 |
| ASSOCIACAO COMUNITARIA DO BAIRRO PLANALTO | 533.020.010.000 | IPTU | 101.18.2861823 | 2 | 23/11/2018 | 091528/2019 |
| ASSOCIACAO COMUNITARIA DO BAIRRO PLANALTO | 533.021.048.000 | IPTU | 101.18.2861824 | 2 | 23/11/2018 | 091529/2019 |
| ASSOCIACAO COMUNITARIA DO BAIRRO PLANALTO | 533.021.050.000 | IPTU | 101.18.2861825 | 2 | 23/11/2018 | 091530/2019 |
| ASSOCIACAO COMUNITARIA DO BAIRRO PLANALTO | 533.021.050.000 | IPTU | 101.18.2868195 | 2 | 23/11/2018 | 091540/2019 |
| ASSOCIACAO COMUNITARIA DO BAIRRO PLANALTO | 533.022.005.000 | IPTU | 101.18.2868196 | 2 | 23/11/2018 | 091541/2019 |
| ASSOCIACAO COMUNITARIA DO BAIRRO PLANALTO | 533.022.012.000 | IPTU | 101.18.2868448 | 2 | 30/11/2018 | 091546/2019 |
| ASSOCIACAO COMUNITARIA DO BAIRRO PLANALTO | 533.022.016.000 | IPTU | 101.18.2868450 | 2 | 30/11/2018 | 091547/2019 |

| | | | | | | |
|--|-----------------|------|----------------|----|------------|-------------|
| ASSOCIACAO COMUNITARIA TERRA E VIDA | 530.119.006.000 | IPTU | 101.18.0219285 | 11 | 12/11/2018 | 088869/2019 |
| ASSOCIACAO COMUNITARIA TERRA E VIDA | 530.120.009.000 | IPTU | 101.18.0219350 | 11 | 12/11/2018 | 088875/2019 |
| ASSOCIACAO COMUNITARIA TERRA E VIDA | 530.120.033.000 | IPTU | 101.18.0219374 | 11 | 12/11/2018 | 088880/2019 |
| ASSOCIACAO COMUNITARIA TERRA E VIDA | 530.124.010.000 | IPTU | 101.18.0219458 | 11 | 12/11/2018 | 088891/2019 |
| ASSOCIACAO COMUNITARIA TERRA E VIDA | 530.128.025.000 | IPTU | 101.18.0219684 | 11 | 12/11/2018 | 088905/2019 |
| ASSOCIACAO COMUNITARIA TERRA E VIDA | 530.130.008.000 | IPTU | 101.18.0219709 | 11 | 12/11/2018 | 088907/2019 |
| ASSOCIACAO COMUNITARIA TERRA E VIDA | 530.115.001.000 | CIP | 105.18.0248897 | 11 | 26/11/2018 | 092791/2019 |
| ASSOCIACAO COMUNITARIA TERRA E VIDA | 530.116.001.000 | CIP | 105.18.0248899 | 11 | 26/11/2018 | 092792/2019 |
| ASSOCIACAO COMUNITARIA TERRA E VIDA | 530.117.001.000 | CIP | 105.18.0248900 | 11 | 26/11/2018 | 092793/2019 |
| ASSOCIACAO COMUNITARIA TERRA E VIDA | 530.118.001.000 | CIP | 105.18.0248902 | 11 | 26/11/2018 | 092794/2019 |
| ASSOCIACAO COMUNITARIA TERRA E VIDA | 530.118.069.000 | CIP | 105.18.0248906 | 11 | 26/11/2018 | 092795/2019 |
| ASSOCIACAO COMUNITARIA TERRA E VIDA | 530.126.037.000 | CIP | 105.18.0248914 | 11 | 26/11/2018 | 092797/2019 |
| ASSOCIACAO COMUNITARIA TERRA PARA TODOS | 530.105.018.000 | IPTU | 101.18.0218658 | 11 | 12/11/2018 | 088782/2019 |
| ASSOCIACAO COMUNITARIA TERRA PARA TODOS | 530.105.029.000 | IPTU | 101.18.0218669 | 11 | 12/11/2018 | 088786/2019 |
| ASSOCIACAO COMUNITARIA TERRA PARA TODOS | 530.105.061.000 | IPTU | 101.18.0218701 | 11 | 12/11/2018 | 088791/2019 |
| ASSOCIACAO COMUNITARIA TERRA PARA TODOS | 530.106.060.000 | IPTU | 101.18.0218767 | 11 | 12/11/2018 | 088802/2019 |
| ASSOCIACAO COMUNITARIA TERRA PARA TODOS | 530.106.061.000 | IPTU | 101.18.0218768 | 11 | 12/11/2018 | 088803/2019 |
| ASSOCIACAO COMUNITARIA TERRA PARA TODOS | 530.107.056.000 | IPTU | 101.18.0218824 | 11 | 12/11/2018 | 088815/2019 |
| ASSOCIACAO COMUNITARIA TERRA PARA TODOS | 533.104.001.000 | IPTU | 101.18.0229556 | 11 | 18/11/2018 | 089902/2019 |
| ASSOCIACAO COMUNITARIA TERRA PARA TODOS | 533.106.021.000 | IPTU | 101.18.0229614 | 11 | 18/11/2018 | 089908/2019 |
| ASSOCIACAO COMUNITARIA TERRA PARA TODOS | 533.108.037.000 | IPTU | 101.18.0229718 | 11 | 18/11/2018 | 089923/2019 |
| ASSOCIACAO COMUNITARIA TERRA PARA TODOS | 533.110.049.000 | IPTU | 101.18.0229842 | 11 | 18/11/2018 | 089942/2019 |
| ASSOCIACAO COMUNITARIA TERRA PARA TODOS | 533.116.038.000 | IPTU | 101.18.0230112 | 11 | 18/11/2018 | 089979/2019 |
| ASSOCIACAO COMUNITARIA TERRA PARA TODOS | 533.116.044.000 | IPTU | 101.18.0230118 | 11 | 18/11/2018 | 089981/2019 |
| ASSOCIACAO COMUNITARIA TERRA PARA TODOS | 533.118.034.000 | IPTU | 101.18.0230258 | 11 | 18/11/2018 | 089995/2019 |
| ASSOCIACAO COMUNITARIA TERRA PARA TODOS | 533.118.038.000 | IPTU | 101.18.0230262 | 11 | 18/11/2018 | 089997/2019 |
| ASSOCIACAO COMUNITARIA TERRA PARA TODOS | 530.105.001.000 | CIP | 105.18.0248881 | 11 | 26/11/2018 | 092788/2019 |
| ASSOCIACAO COMUNITARIA TERRA PARA TODOS | 533.103.002.000 | CIP | 105.18.0249893 | 11 | 26/11/2018 | 093213/2019 |
| ASSOCIACAO COMUNITARIA UNIDOS PRO-TERRA | 532.030.013.000 | IPTU | 101.18.0221307 | 11 | 15/11/2018 | 089043/2019 |
| ASSOCIACAO COMUNITARIA UNIDOS PRO-TERRA | 532.031.051.000 | IPTU | 101.18.0221406 | 11 | 15/11/2018 | 089051/2019 |
| ASSOCIACAO COMUNITARIA UNIDOS PRO-TERRA | 532.032.002.000 | IPTU | 101.18.0221408 | 11 | 15/11/2018 | 089052/2019 |
| ASSOCIACAO COMUNITARIA UNIDOS PRO-TERRA | 532.032.029.000 | CIP | 105.18.0248996 | 11 | 26/11/2018 | 092815/2019 |
| ASSOCIACAO COMUNITARIA UNIDOS PRO-TERRA (SEDE) | 522.026.001.000 | IPTU | 101.18.0213560 | 11 | 12/11/2018 | 088195/2019 |
| ASSOCIACAO COMUNITARIA UNIDOS PRO-TERRA (SEDE) | 522.026.001.000 | CIP | 105.18.0248357 | 11 | 26/11/2018 | 092646/2019 |
| ASSOCIACAO COMUNITARIA VILA SAO JOSE-PQ.S.RAFEL | 511.007.025.000 | IPTU | 101.18.0201073 | 11 | 17/11/2018 | 087123/2019 |
| ASSOCIACAO COMUNITARIA VILA SAO JOSE-PQ.S.RAFEL | 511.007.026.000 | IPTU | 101.18.0201074 | 11 | 17/11/2018 | 087124/2019 |
| ASSOCIACAO COMUNITARIA VILA SAO JOSE-PQ.S.RAFEL | 511.007.031.000 | IPTU | 101.18.0201079 | 11 | 17/11/2018 | 087127/2019 |
| ASSOCIACAO COMUNITARIA VILA SAO JOSE-PQ.S.RAFEL | 511.009.015.000 | IPTU | 101.18.0201192 | 11 | 17/11/2018 | 087137/2019 |
| ASSOCIACAO COMUNITARIA VILA SAO JOSE-PQ.S.RAFEL | 511.007.007.000 | CIP | 105.18.0247402 | 11 | 26/11/2018 | 092366/2019 |
| ASSOCIACAO COMUNITARIA VILA SAO JOSE-PQ.S.RAFEL | 511.007.008.000 | CIP | 105.18.0247403 | 11 | 26/11/2018 | 092367/2019 |
| ASSOCIACAO COMUNITARIA VILA SAO JOSE-PQ.S.RAFEL | 511.007.012.000 | CIP | 105.18.0247407 | 11 | 26/11/2018 | 092368/2019 |
| ASSOCIACAO COMUNITARIA VILA SAO JOSE-PQ.S.RAFEL | 511.007.014.000 | CIP | 105.18.0247409 | 11 | 26/11/2018 | 092370/2019 |
| ASSOCIACAO COMUNITARIA VILA SAO JOSE-PQ.S.RAFEL | 511.007.016.000 | CIP | 105.18.0247410 | 11 | 26/11/2018 | 092371/2019 |
| ASSOCIACAO COMUNITARIA VILA SAO JOSE-PQ.S.RAFEL | 511.007.018.000 | CIP | 105.18.0247412 | 11 | 26/11/2018 | 092372/2019 |
| ASSOCIACAO COMUNITARIA VILA SAO JOSE-PQ.S.RAFEL | 511.007.019.000 | CIP | 105.18.0247413 | 11 | 26/11/2018 | 092373/2019 |
| ASSOCIACAO COMUNITARIA VILA SAO JOSE-PQ.S.RAFEL | 511.008.054.000 | CIP | 105.18.0247420 | 11 | 26/11/2018 | 092375/2019 |
| ASSOCIACAO CONSTR. COMUNIT.MUTIRAO N.HORIZONTE | 026.091.022.000 | IPTU | 101.18.0162353 | 11 | 12/11/2018 | 084557/2019 |
| ASSOCIACAO CONSTR. COMUNIT.MUTIRAO N.HORIZONTE | 026.092.011.000 | IPTU | 101.18.0162368 | 11 | 12/11/2018 | 084559/2019 |
| ASSOCIACAO CONSTR. COMUNIT.MUTIRAO N.HORIZONTE | 026.092.013.000 | IPTU | 101.18.0162370 | 11 | 12/11/2018 | 084560/2019 |
| ASSOCIACAO CONSTR. COMUNIT.MUTIRAO N.HORIZONTE | 026.093.019.000 | IPTU | 101.18.0162415 | 11 | 12/11/2018 | 084569/2019 |
| ASSOCIACAO CONSTR. COMUNIT.MUTIRAO N.HORIZONTE | 026.094.013.000 | IPTU | 101.18.0162440 | 11 | 12/11/2018 | 084572/2019 |
| ASSOCIACAO CRERSER | 233.673 | ISS | 291.18.2553086 | 1 | 15/11/2018 | 093962/2019 |
| ASSOCIACAO CRERSER | 233.673 | ISS | 292.18.2553062 | 1 | 15/11/2018 | 094561/2019 |
| ASSOCIACAO CULTURA INGLESA - SAO PAULO | 208.744 | ISS | 292.18.2565090 | 1 | 15/11/2018 | 094783/2019 |
| ASSOCIACAO DA IGREJA METODISTA | 013.006.095.000 | IPTU | 101.17.3006365 | 11 | 16/11/2018 | 076232/2019 |
| ASSOCIACAO DA IGREJA METODISTA | 013.012.010.000 | IPTU | 101.18.0100416 | 11 | 15/11/2018 | 080855/2019 |
| ASSOCIACAO DE ATIV. COMUN. DO NUCLEO TIRADENTES | 511.017.015.000 | IPTU | 101.18.0201364 | 11 | 17/11/2018 | 087158/2019 |
| ASSOCIACAO DE ATIV. COMUN. DO NUCLEO TIRADENTES | 511.017.015.000 | CIP | 105.18.0247430 | 11 | 26/11/2018 | 092378/2019 |
| ASSOCIACAO DE ATIV. COMUN. DO NUCLEO TIRADENTES | 511.018.011.000 | CIP | 105.18.0247433 | 11 | 26/11/2018 | 092380/2019 |
| ASSOCIACAO DE ATIV. COMUNIT. DO NUCLEO SAO JORGE | 532.062.007.000 | CIP | 105.18.0249051 | 11 | 26/11/2018 | 092831/2019 |
| ASSOCIACAO DE ATIV. COMUN.DO NUCLEO TIRADENTES | 511.015.012.000 | IPTU | 101.18.0201342 | 11 | 17/11/2018 | 087155/2019 |
| ASSOCIACAO DE ATIV.COMUN.DO NUCLEO TIRADENTES | 511.015.012.000 | CIP | 105.18.0247425 | 11 | 26/11/2018 | 092376/2019 |
| ASSOCIACAO DE ATIV.COMUNITARIA DO N.STA.MARIA | 524.205.019.000 | IPTU | 101.18.0216967 | 11 | 17/11/2018 | 088551/2019 |
| ASSOCIACAO DE ATIV.COMUNITARIA DO N.STA.MARIA | 524.205.021.000 | IPTU | 101.18.0216969 | 11 | 17/11/2018 | 088552/2019 |
| ASSOCIACAO DE ATIV.COMUNITARIA DO N.STA.MARIA | 524.205.045.000 | IPTU | 101.18.0216993 | 11 | 17/11/2018 | 088554/2019 |
| ASSOCIACAO DE ATIV.COMUNITARIA DO N.STA.MARIA | 524.205.048.000 | IPTU | 101.18.0216996 | 11 | 17/11/2018 | 088555/2019 |
| ASSOCIACAO DE ATIV.COMUNITARIA DO N.STA.MARIA | 524.205.055.000 | IPTU | 101.18.0217003 | 11 | 17/11/2018 | 088558/2019 |
| ASSOCIACAO DE ATIV.COMUNITARIA DO N.STA.MARIA | 524.205.043.000 | CIP | 105.18.0248776 | 11 | 26/11/2018 | 092756/2019 |
| ASSOCIACAO DE ATIV.COMUNITARIA S.JUDAS TADEU | 524.226.053.000 | IPTU | 101.18.0217535 | 11 | 17/11/2018 | 088640/2019 |
| ASSOCIACAO DE ATIV.COMUNITARIA S.JUDAS TADEU | 524.226.054.000 | IPTU | 101.18.0217536 | 11 | 17/11/2018 | 088641/2019 |
| ASSOCIACAO DE ATIV.COMUNITARIA S.JUDAS TADEU | 524.228.014.000 | CIP | 105.18.0248821 | 11 | 26/11/2018 | 092775/2019 |
| ASSOCIACAO DE ATIVIDADES COMUN. NUCLEO SAO JORGE | 532.063.116.000 | IPTU | 101.18.0222772 | 11 | 15/11/2018 | 089173/2019 |
| ASSOCIACAO DE ATIVIDADES COMUN. NUCLEO SAO JORGE | 532.062.025.000 | CIP | 105.18.0249069 | 11 | 26/11/2018 | 092833/2019 |
| ASSOCIACAO DE ATIVIDADES COMUN.NUCLEO SAO JORGE | 532.048.001.000 | CIP | 105.18.0249029 | 11 | 26/11/2018 | 092826/2019 |
| ASSOCIACAO DE ATIVIDADES COMUN.NUCLEO SAO JORGE | 532.050.001.000 | CIP | 105.18.0249030 | 11 | 26/11/2018 | 092827/2019 |
| ASSOCIACAO DE ATIVIDADES COMUN.NUCLEO SAO JORGE | 532.051.001.000 | CIP | 105.18.0249031 | 11 | 26/11/2018 | 092828/2019 |
| ASSOCIACAO DE ATIVIDADES COMUN.NUCLEO SAO JORGE | 532.054.033.000 | CIP | 105.18.0249040 | 11 | 26/11/2018 | 092830/2019 |
| ASSOCIACAO DE ATIVIDADES COMUNITARIAS MONTE SIAO | 512.201.013.000 | IPTU | 101.18.0206999 | 11 | 16/11/2018 | 087643/2019 |
| ASSOCIACAO DE ATIVIDADES COMUNITARIAS MONTE SIAO | 512.201.016.000 | IPTU | 101.18.0207001 | 11 | 16/11/2018 | 087644/2019 |
| ASSOCIACAO DE ATIVIDADES COMUNITARIAS MONTE SIAO | 512.201.017.000 | IPTU | 101.18.0207002 | 11 | 16/11/2018 | 087645/2019 |
| ASSOCIACAO DE ATIVIDADES COMUNITARIAS MONTE SIAO | 512.201.018.000 | IPTU | 101.18.0207003 | 11 | 16/11/2018 | 087646/2019 |
| ASSOCIACAO DE ATIVIDADES COMUNITARIAS MONTE SIAO | 512.201.013.000 | CIP | 105.18.0247874 | 11 | 26/11/2018 | 092531/2019 |
| ASSOCIACAO DE CONSTR. COMUN. JOAO DE BARRO | 532.321.045.000 | IPTU | 101.18.0227275 | 11 | 15/11/2018 | 089635/2019 |
| ASSOCIACAO DE CONSTR. COMUNITARIA DO JARDIM IPE | 512.054.034.000 | IPTU | 101.18.0205823 | 11 | 16/11/2018 | 087599/2019 |
| ASSOCIACAO DE CONSTR.COMUM.POR MUT.JOAO DE BARRO | 532.303.009.000 | IPTU | 101.18.0226558 | 11 | 15/11/2018 | 089525/2019 |
| ASSOCIACAO DE CONSTR.COMUM.POR MUT.JOAO DE BARRO | 532.305.003.000 | IPTU | 101.18.0226581 | 11 | 15/11/2018 | 089530/2019 |
| ASSOCIACAO DE CONSTR.COMUM.POR MUT.JOAO DE BARRO | 532.305.016.000 | IPTU | 101.18.0226594 | 11 | 15/11/2018 | 089533/2019 |
| ASSOCIACAO DE CONSTR.COMUM.POR MUT.JOAO DE BARRO | 532.306.001.000 | IPTU | 101.18.0226613 | 11 | 15/11/2018 | 089534/2019 |
| ASSOCIACAO DE CONSTR.COMUM.POR MUT.JOAO DE BARRO | 532.306.011.000 | IPTU | 101.18.0226623 | 11 | 15/11/2018 | 089536/2019 |
| ASSOCIACAO DE CONSTR.COMUM.POR MUT.JOAO DE BARRO | 532.306.012.000 | IPTU | 101.18.0226624 | 11 | 15/11/2018 | 089537/2019 |
| ASSOCIACAO DE CONSTR.COMUM.POR MUT.JOAO DE BARRO | 532.307.023.000 | IPTU | 101.18.0226654 | 11 | 15/11/2018 | 089539/2019 |
| ASSOCIACAO DE CONSTR.COMUM.POR MUT.JOAO DE BARRO | 532.307.026.000 | IPTU | 101.18.0226657 | 11 | 15/11/2018 | 089541/2019 |

| | | | | | | |
|--|-----------------|---------|----------------|----|------------|-------------|
| ASSOCIACAO DE CONSTR.COMUN.POR MUT.JD.INDUSTRIAL | 510.114.001.000 | CIP | 105.18.0247350 | 11 | 26/11/2018 | 092344/2019 |
| ASSOCIACAO DE CONSTR.COMUN.POR MUT.UNIAO E FORCA | 523.109.009.000 | IPTU | 101.18.0215397 | 11 | 12/11/2018 | 088347/2019 |
| ASSOCIACAO DE CONSTRUCAO COMUNITARIA APIAY | 6.018.093.000 | CIP | 105.18.0245409 | 11 | 26/11/2018 | 092014/2019 |
| ASSOCIACAO DE CONSTRUCAO COMUNITARIA APIAY | 6.018.094.000 | CIP | 105.18.0245410 | 11 | 26/11/2018 | 092015/2019 |
| ASSOCIACAO DE CONSTRUCAO COMUNITARIA DO JD.IPE | 512.060.014.000 | CIP | 105.18.0247841 | 11 | 26/11/2018 | 092508/2019 |
| ASSOCIACAO DE CONSTRUCAO COMUNITARIA DO JD.IPE | 610.200.013.000 | IPUTUCE | 103.18.0238525 | 11 | 19/11/2018 | 091830/2019 |
| ASSOCIACAO DE CONSTRUCAO COMUNITARIA DO JD.IPE | 512.047.001.000 | CIP | 105.18.0247784 | 11 | 26/11/2018 | 092486/2019 |
| ASSOCIACAO DE CONSTRUCAO COMUNITARIA DO JD.IPE | 512.047.002.000 | CIP | 105.18.0247785 | 11 | 26/11/2018 | 092487/2019 |
| ASSOCIACAO DE CONSTRUCAO COMUNITARIA DO JD.IPE | 512.047.003.000 | CIP | 105.18.0247786 | 11 | 26/11/2018 | 092488/2019 |
| ASSOCIACAO DE CONSTRUCAO COMUNITARIA DO JD.IPE | 512.047.004.000 | CIP | 105.18.0247787 | 11 | 26/11/2018 | 092489/2019 |
| ASSOCIACAO DE CONSTRUCAO COMUNITARIA DO JD.IPE | 512.047.008.000 | CIP | 105.18.0247788 | 11 | 26/11/2018 | 092490/2019 |
| ASSOCIACAO DE CONSTRUCAO COMUNITARIA DO JD.IPE | 512.047.009.000 | CIP | 105.18.0247789 | 11 | 26/11/2018 | 092491/2019 |
| ASSOCIACAO DE CONSTRUCAO COMUNITARIA DO JD.IPE | 512.047.010.000 | CIP | 105.18.0247790 | 11 | 26/11/2018 | 092492/2019 |
| ASSOCIACAO DE CONSTRUCAO COMUNITARIA DO JD.IPE | 512.047.011.000 | CIP | 105.18.0247791 | 11 | 26/11/2018 | 092493/2019 |
| ASSOCIACAO DE CONSTRUCAO COMUNITARIA DO JD.IPE | 512.047.012.000 | CIP | 105.18.0247792 | 11 | 26/11/2018 | 092494/2019 |
| ASSOCIACAO DE CONSTRUCAO COMUNITARIA DO JD.IPE | 512.047.013.000 | CIP | 105.18.0247793 | 11 | 26/11/2018 | 092495/2019 |
| ASSOCIACAO DE CONSTRUCAO COMUNITARIA DO JD.IPE | 512.047.018.000 | CIP | 105.18.0247797 | 11 | 26/11/2018 | 092499/2019 |
| ASSOCIACAO DE CONSTRUCAO COMUNITARIA DO JD.IPE | 512.053.015.000 | CIP | 105.18.0247818 | 11 | 26/11/2018 | 092501/2019 |
| ASSOCIACAO DE CONSTRUCAO COMUNITARIA DO JD.IPE | 512.053.016.000 | CIP | 105.18.0247819 | 11 | 26/11/2018 | 092502/2019 |
| ASSOCIACAO DE CONSTRUCAO COMUNITARIA DO JD.IPE | 512.053.018.000 | CIP | 105.18.0247820 | 11 | 26/11/2018 | 092503/2019 |
| ASSOCIACAO DE CONSTRUCAO COMUNITARIA DO JD.IPE | 512.060.015.000 | CIP | 105.18.0247842 | 11 | 26/11/2018 | 092509/2019 |
| ASSOCIACAO DE CONSTRUCAO COMUNITARIA DO JD.IPE | 512.060.016.000 | CIP | 105.18.0247843 | 11 | 26/11/2018 | 092510/2019 |
| ASSOCIACAO DE CONSTRUCAO COMUNITARIA DO JD.IPE | 512.060.020.000 | CIP | 105.18.0247847 | 11 | 26/11/2018 | 092513/2019 |
| ASSOCIACAO DE CONSTRUCAO COMUNITARIA DO JD.IPE | 512.060.021.000 | CIP | 105.18.0247848 | 11 | 26/11/2018 | 092514/2019 |
| ASSOCIACAO DE CONSTRUCAO COMUNITARIA DO JD.IPE | 512.060.022.000 | CIP | 105.18.0247849 | 11 | 26/11/2018 | 092515/2019 |
| ASSOCIACAO DE CONSTRUCAO COMUNITARIA DO JD.IPE | 512.060.023.000 | CIP | 105.18.0247850 | 11 | 26/11/2018 | 092516/2019 |
| ASSOCIACAO DE CONSTRUCAO COMUNITARIA DO JD.IPE | 512.060.024.000 | CIP | 105.18.0247851 | 11 | 26/11/2018 | 092517/2019 |
| ASSOCIACAO DE CONSTRUCAO COMUNITARIA DO JD.IPE | 512.060.025.000 | CIP | 105.18.0247852 | 11 | 26/11/2018 | 092518/2019 |
| ASSOCIACAO DE CONSTRUCAO COMUNITARIA DO JD.IPE | 512.060.026.000 | CIP | 105.18.0247853 | 11 | 26/11/2018 | 092519/2019 |
| ASSOCIACAO DE CONSTRUCAO COMUNITARIA DO JD.IPE | 512.060.027.000 | CIP | 105.18.0247854 | 11 | 26/11/2018 | 092520/2019 |
| ASSOCIACAO DE CONSTRUCAO COMUNITARIA DO JD.IPE | 512.060.028.000 | CIP | 105.18.0247855 | 11 | 26/11/2018 | 092521/2019 |
| ASSOCIACAO DE CONSTRUCAO COMUNITARIA DO JD.IPE | 512.060.029.000 | CIP | 105.18.0247856 | 11 | 26/11/2018 | 092522/2019 |
| ASSOCIACAO DE CONSTRUCAO COMUNITARIA DO JD.IPE | 512.059.005.000 | IPTU | 101.18.0206018 | 11 | 16/11/2018 | 087613/2019 |
| ASSOCIACAO DE CONSTRUCAO COMUNITARIA JARDIM IPE | 512.060.030.000 | CIP | 105.18.0247857 | 11 | 26/11/2018 | 092523/2019 |
| ASSOCIACAO DE HABITACAO ALTERNATIVA | 522.018.010.000 | IPTU | 101.18.0213404 | 11 | 12/11/2018 | 088175/2019 |
| ASSOCIACAO DE HABITACAO ALTERNATIVA | 522.018.016.000 | IPTU | 101.18.0213410 | 11 | 12/11/2018 | 088177/2019 |
| ASSOCIACAO DE HABITACAO ALTERNATIVA | 522.019.021.000 | IPTU | 101.18.0213434 | 11 | 12/11/2018 | 088181/2019 |
| ASSOCIACAO DE HABITACAO ALTERNATIVA | 522.020.008.000 | IPTU | 101.18.0213443 | 11 | 12/11/2018 | 088183/2019 |
| ASSOCIACAO DE HABITACAO ALTERNATIVA | 522.020.010.000 | IPTU | 101.18.0213445 | 11 | 12/11/2018 | 088185/2019 |
| ASSOCIACAO DE HABITACAO ALTERNATIVA | 522.021.013.000 | IPTU | 101.18.0213458 | 11 | 12/11/2018 | 088186/2019 |
| ASSOCIACAO DE HABITACAO ALTERNATIVA | 522.022.003.000 | IPTU | 101.18.0213463 | 11 | 12/11/2018 | 088187/2019 |
| ASSOCIACAO DE HABITACAO ALTERNATIVA | 522.022.004.000 | IPTU | 101.18.0213464 | 11 | 12/11/2018 | 088188/2019 |
| ASSOCIACAO DE HABITACAO ALTERNATIVA | 522.020.010.000 | CIP | 105.18.0248355 | 11 | 26/11/2018 | 092645/2019 |
| ASSOCIACAO DE LUTA DOS PROPRIET. DO JD. FALCAO | 530.300.045.000 | IPTU | 101.18.0219963 | 11 | 12/11/2018 | 088944/2019 |
| ASSOCIACAO DESPORTIVA CLASSISTA NORDON | 511.300.002.000 | IPTU | 101.18.0201857 | 11 | 17/11/2018 | 087236/2019 |
| ASSOCIACAO DESPORTIVA CLASSISTA NORDON | 511.300.002.000 | IPTU | 101.18.2920235 | 1 | 20/11/2018 | 091808/2019 |
| ASSOCIACAO DESPORTIVA CLASSISTA NORDON | 511.300.002.000 | CIP | 105.18.0247553 | 11 | 26/11/2018 | 092436/2019 |
| ASSOCIACAO DOS COOPERADOS DO BAIRRO ALVES DIAS | 532.100.156.000 | CIP | 105.18.0249227 | 11 | 26/11/2018 | 092862/2019 |
| ASSOCIACAO DOS COOPERADOS DO BAIRRO ALVES DIAS | 532.100.176.000 | CIP | 105.18.0249247 | 11 | 26/11/2018 | 092863/2019 |
| ASSOCIACAO DOS COOPERADOS DO BAIRRO ALVES DIAS | 532.100.221.000 | CIP | 105.18.0249291 | 11 | 26/11/2018 | 092868/2019 |
| ASSOCIACAO DOS MORADORES CAMPINAS NOVA | 511.002.002.000 | IPTU | 101.18.0201004 | 11 | 17/11/2018 | 087110/2019 |
| ASSOCIACAO DOS MORADORES DO JARDIM MONTE SIAO | 532.022.002.000 | IPTU | 101.18.0221158 | 11 | 15/11/2018 | 089035/2019 |
| ASSOCIACAO DOS MORADORES DO JARDIM MONTE SIAO | 532.023.011.000 | IPTU | 101.18.0221181 | 11 | 15/11/2018 | 089038/2019 |
| ASSOCIACAO DOS MORADORES DO SÍTIO DOS VIANAS | 510.100.014.000 | IPTU | 101.18.0198395 | 11 | 16/11/2018 | 086898/2019 |
| ASSOCIACAO DOS MORADORES DO SÍTIO DOS VIANAS | 510.100.015.000 | IPTU | 101.18.0198396 | 11 | 16/11/2018 | 086899/2019 |
| ASSOCIACAO DOS SEM TETO DO BAIRRO BATISTINI | 532.502.013.000 | IPTU | 101.18.0227529 | 11 | 15/11/2018 | 089653/2019 |
| ASSOCIACAO DOS SEM TETO DO BAIRRO BATISTINI | 532.502.020.000 | IPTU | 101.18.0227536 | 11 | 15/11/2018 | 089656/2019 |
| ASSOCIACAO DOS SEM TETO DO BAIRRO BATISTINI | 532.502.026.000 | IPTU | 101.18.0227542 | 11 | 15/11/2018 | 089657/2019 |
| ASSOCIACAO DOS SEM TETO DO BAIRRO BATISTINI | 532.502.028.000 | IPTU | 101.18.0227544 | 11 | 15/11/2018 | 089658/2019 |
| ASSOCIACAO DOS SEM TETO DO BAIRRO BATISTINI | 532.502.038.000 | IPTU | 101.18.0227554 | 11 | 15/11/2018 | 089659/2019 |
| ASSOCIACAO DOS SEM TETO DO BAIRRO BATISTINI | 532.503.012.000 | IPTU | 101.18.0227573 | 11 | 15/11/2018 | 089661/2019 |
| ASSOCIACAO DOS SEM TETO DO BAIRRO BATISTINI | 532.503.028.000 | IPTU | 101.18.0227589 | 11 | 15/11/2018 | 089664/2019 |
| ASSOCIACAO DOS SEM TETO DO BAIRRO BATISTINI | 532.503.032.000 | IPTU | 101.18.0227593 | 11 | 15/11/2018 | 089665/2019 |
| ASSOCIACAO DOS SEM TETO DO BAIRRO BATISTINI | 532.504.026.000 | IPTU | 101.18.0227632 | 11 | 15/11/2018 | 089666/2019 |
| ASSOCIACAO DOS SEM TETO DO BAIRRO BATISTINI | 532.505.032.000 | IPTU | 101.18.0227684 | 11 | 15/11/2018 | 089673/2019 |
| ASSOCIACAO DOS SEM TETO DO BAIRRO BATISTINI | 532.506.010.000 | IPTU | 101.18.0227710 | 11 | 15/11/2018 | 089675/2019 |
| ASSOCIACAO DOS SEM TETO DO BAIRRO BATISTINI | 532.506.017.000 | IPTU | 101.18.0227717 | 11 | 15/11/2018 | 089680/2019 |
| ASSOCIACAO DOS SEM TETO DO BAIRRO BATISTINI | 532.506.018.000 | IPTU | 101.18.0227718 | 11 | 15/11/2018 | 089681/2019 |
| ASSOCIACAO DOS SEM TETO DO BAIRRO BATISTINI | 532.506.049.000 | IPTU | 101.18.0227749 | 11 | 15/11/2018 | 089683/2019 |
| ASSOCIACAO DOS SEM TETO DO BAIRRO BATISTINI | 532.506.054.000 | IPTU | 101.18.0227754 | 11 | 15/11/2018 | 089684/2019 |
| ASSOCIACAO DOS SEM TETO DO BAIRRO BATISTINI | 532.506.057.000 | IPTU | 101.18.0227757 | 11 | 15/11/2018 | 089685/2019 |
| ASSOCIACAO DOS SEM TETO DO BAIRRO BATISTINI | 532.508.008.000 | IPTU | 101.18.0227786 | 11 | 15/11/2018 | 089687/2019 |
| ASSOCIACAO DOS SEM TETO DO BAIRRO BATISTINI | 532.508.011.000 | IPTU | 101.18.0227789 | 11 | 15/11/2018 | 089688/2019 |
| ASSOCIACAO DOS SEM TETO DO BAIRRO BATISTINI | 532.508.015.000 | IPTU | 101.18.0227793 | 11 | 15/11/2018 | 089689/2019 |
| ASSOCIACAO DOS SEM TETO DO BAIRRO BATISTINI | 532.508.018.000 | IPTU | 101.18.0227796 | 11 | 15/11/2018 | 089690/2019 |
| ASSOCIACAO DOS SEM TETO DO BAIRRO BATISTINI | 532.508.022.000 | IPTU | 101.18.0227800 | 11 | 15/11/2018 | 089691/2019 |
| ASSOCIACAO DOS SEM TETO DO BAIRRO BATISTINI | 532.508.027.000 | IPTU | 101.18.0227805 | 11 | 15/11/2018 | 089693/2019 |
| ASSOCIACAO DOS SEM TETO DO BAIRRO BATISTINI | 532.508.032.000 | IPTU | 101.18.0227810 | 11 | 15/11/2018 | 089694/2019 |
| ASSOCIACAO DOS SEM TETO DO BAIRRO BATISTINI | 532.508.039.000 | IPTU | 101.18.0227817 | 11 | 15/11/2018 | 089695/2019 |
| ASSOCIACAO DOS SEM TETO DO BAIRRO BATISTINI | 532.508.047.000 | IPTU | 101.18.0227825 | 11 | 15/11/2018 | 089696/2019 |
| ASSOCIACAO DOS SEM TETO DO BAIRRO BATISTINI | 532.508.059.000 | IPTU | 101.18.0227837 | 11 | 15/11/2018 | 089700/2019 |
| ASSOCIACAO DOS SEM TETO DO BAIRRO BATISTINI | 532.509.022.000 | IPTU | 101.18.0227860 | 11 | 15/11/2018 | 089703/2019 |
| ASSOCIACAO DOS SEM TETO DO BAIRRO BATISTINI | 532.509.045.000 | IPTU | 101.18.0227883 | 11 | 15/11/2018 | 089706/2019 |
| ASSOCIACAO DOS SEM TETO DO BAIRRO BATISTINI | 532.510.004.000 | IPTU | 101.18.0227890 | 11 | 15/11/2018 | 089707/2019 |
| ASSOCIACAO DOS SEM TETO DO BAIRRO BATISTINI | 532.510.015.000 | IPTU | 101.18.0227901 | 11 | 15/11/2018 | 089708/2019 |
| ASSOCIACAO DOS SEM TETO DO BAIRRO BATISTINI | 532.510.025.000 | IPTU | 101.18.0227911 | 11 | 15/11/2018 | 089709/2019 |
| ASSOCIACAO DOS SEM TETO DO BAIRRO BATISTINI | 532.510.028.000 | IPTU | 101.18.0227914 | 11 | 15/11/2018 | 089710/2019 |
| ASSOCIACAO DOS SEM TETO DO BAIRRO BATISTINI | 532.510.031.000 | IPTU | 101.18.0227917 | 11 | 15/11/2018 | 089711/2019 |
| ASSOCIACAO DOS SEM TETO DO BAIRRO BATISTINI | 532.510.037.000 | IPTU | 101.18.0227923 | 11 | 15/11/2018 | 089712/2019 |
| ASSOCIACAO DOS SEM TETO DO BAIRRO BATISTINI | 532.510.043.000 | IPTU | 101.18.0227929 | 11 | 15/11/2018 | 089715/2019 |
| ASSOCIACAO DOS SEM TETO DO BAIRRO BATISTINI | 532.506.043.000 | CIP | 105.18.0249652 | 11 | 26/11/2018 | 093086/2019 |
| ASSOCIACAO DOS SEM TETO DO BAIRRO BATISTINI | 532.510.011.000 | CIP | 105.18.0249664 | 11 | 26/11/2018 | 093088/2019 |

| | | | | | | |
|--|-----------------|---------|----------------|----|------------|-------------|
| ASSOCIACAO HABITACIONAL JDIM DAS OLIVEIRAS III | 533.012.027.000 | CIP | 105.18.0249795 | 11 | 26/11/2018 | 093154/2019 |
| ASSOCIACAO HABITACIONAL JDIM DAS OLIVEIRAS III | 533.012.028.000 | CIP | 105.18.0249796 | 11 | 26/11/2018 | 093155/2019 |
| ASSOCIACAO HABITACIONAL JDIM DAS OLIVEIRAS III | 533.012.029.000 | CIP | 105.18.0249797 | 11 | 26/11/2018 | 093156/2019 |
| ASSOCIACAO HABITACIONAL JDIM DAS OLIVEIRAS III | 533.012.053.000 | CIP | 105.18.0249798 | 11 | 26/11/2018 | 093157/2019 |
| ASSOCIACAO HABITACIONAL JDIM DAS OLIVEIRAS III | 533.015.006.000 | CIP | 105.18.0249803 | 11 | 26/11/2018 | 093161/2019 |
| ASSOCIACAO HABITACIONAL JDIM DAS OLIVEIRAS III | 533.015.031.000 | CIP | 105.18.0249806 | 11 | 26/11/2018 | 093162/2019 |
| ASSOCIACAO HABITACIONAL JDIM DAS OLIVEIRAS III | 533.016.012.000 | CIP | 105.18.0249810 | 11 | 26/11/2018 | 093166/2019 |
| ASSOCIACAO HABITACIONAL JDIM DAS OLIVEIRAS III | 533.016.026.000 | CIP | 105.18.0249824 | 11 | 26/11/2018 | 093178/2019 |
| ASSOCIACAO HABITACIONAL JDIM DAS OLIVEIRAS III | 533.016.028.000 | CIP | 105.18.0249826 | 11 | 26/11/2018 | 093179/2019 |
| ASSOCIACAO HABITACIONAL JDIM DAS OLIVEIRAS III | 533.017.029.000 | CIP | 105.18.0249828 | 11 | 26/11/2018 | 093181/2019 |
| ASSOCIACAO HABITACIONAL JDIM DAS OLIVEIRAS III | 533.017.030.000 | CIP | 105.18.0249829 | 11 | 26/11/2018 | 093182/2019 |
| ASSOCIACAO HABITACIONAL JDIM DAS OLIVEIRAS III | 533.017.036.000 | CIP | 105.18.0249831 | 11 | 26/11/2018 | 093184/2019 |
| ASSOCIACAO HABITACIONAL JDIM DAS OLIVEIRAS III | 533.018.034.000 | CIP | 105.18.0249835 | 11 | 26/11/2018 | 093185/2019 |
| ASSOCIACAO MILICIA DA IMACULADA DOS FRADES ME | EFY-8479 | M.TRANS | 709.18.2917115 | 1 | 07/11/2018 | 115988/2019 |
| ASSOCIACAO MORADORES DO JARDIM BELAS ARTES | 532.001.058.000 | IPU | 101.18.0220327 | 11 | 15/11/2018 | 088970/2019 |
| ASSOCIACAO MORADORES PARQUE TERRANOVA - AMOTERRA | | P.PUBL | 707.18.0244147 | 11 | 28/11/2018 | 095709/2019 |
| ASSOCIACAO NOVA SAO BERNARDO | 14.028.006.000 | CIP | 105.18.0245880 | 11 | 26/11/2018 | 092105/2019 |
| ASSOCIACAO PRO-MORADIA DO BAIRRO DO TABOAO | 030.152.008.000 | IPU | 101.18.0179032 | 11 | 18/11/2018 | 085527/2019 |
| ASSOCIACAO PRO-MORADIA DO BAIRRO DO TABOAO | 030.152.019.000 | IPU | 101.18.0179043 | 11 | 18/11/2018 | 085530/2019 |
| ASSOCIACAO PRO-MORADIA DO BAIRRO DO TABOAO | 030.154.021.000 | IPU | 101.18.0179092 | 11 | 18/11/2018 | 085533/2019 |
| ASSOCIACAO PRO-MORADIA DO BAIRRO DO TABOAO | 030.155.010.000 | IPU | 101.18.0179105 | 11 | 18/11/2018 | 085535/2019 |
| ASSOCIACAO PRO-MORADIA DO BAIRRO DO TABOAO | 030.155.014.000 | IPU | 101.18.0179109 | 11 | 18/11/2018 | 085537/2019 |
| ASSOCIACAO PRO-MORADIA DO BAIRRO DO TABOAO | 30.154.024.000 | CIP | 105.18.0246889 | 11 | 26/11/2018 | 092258/2019 |
| ASSOCIACAO PRO-MORADIA SONHO REAL | 620.107.012.000 | IPU | 101.18.0239752 | 11 | 16/11/2018 | 091026/2019 |
| ASSOCIACAO RECREATIVA FORD | 530.300.081.000 | IPU | 101.18.0219989 | 11 | 12/11/2018 | 088945/2019 |
| ASSOCIACAO RECREATIVA FORD | 530.300.081.000 | IPU | 101.18.2868583 | 2 | 30/11/2018 | 091560/2019 |
| ASSOCIACAO REGUA E COMPASSO | CXV-5889 | M.TRANS | 709.18.2896151 | 1 | 05/11/2018 | 106756/2019 |
| ASSOCIACAO RESIDENCIAL E DE LAZER RESERVA JA | | ISS | 291.18.2542553 | 1 | 15/11/2018 | 093878/2019 |
| ASSOCIACAO SOC. CONSTR. POR MUT.SENHOR DO BONFIM | 532.206.002.000 | IPU | 101.18.0226197 | 11 | 15/11/2018 | 089474/2019 |
| ASSOCIACAO SOC. CONSTR. POR MUT.SENHOR DO BONFIM | 532.206.020.000 | IPU | 101.18.0226215 | 11 | 15/11/2018 | 089476/2019 |
| ASSOCIACAO SOC. CONSTR. POR MUT.SENHOR DO BONFIM | 532.206.030.000 | IPU | 101.18.0226225 | 11 | 15/11/2018 | 089477/2019 |
| ASSOCIACAO SOC. CONSTR. POR MUT.SENHOR DO BONFIM | 532.206.060.000 | IPU | 101.18.0226255 | 11 | 15/11/2018 | 089480/2019 |
| ASSOCIACAO SOC. CONSTR. POR MUT.SENHOR DO BONFIM | 532.206.065.000 | IPU | 101.18.0226260 | 11 | 15/11/2018 | 089481/2019 |
| ASSOCIACAO SOC. CONSTR. POR MUT.SENHOR DO BONFIM | 532.206.071.000 | IPU | 101.18.0226266 | 11 | 15/11/2018 | 089482/2019 |
| ASSOCIACAO SOC. CONSTR. POR MUT.SENHOR DO BONFIM | 532.206.076.000 | IPU | 101.18.0226271 | 11 | 15/11/2018 | 089483/2019 |
| ASSOCIACAO SOC. CONSTR. POR MUT.SENHOR DO BONFIM | 532.207.007.000 | IPU | 101.18.0226286 | 11 | 15/11/2018 | 089484/2019 |
| ASSOCIACAO SOC. CONSTR. POR MUT.SENHOR DO BONFIM | 532.207.025.000 | IPU | 101.18.0226304 | 11 | 15/11/2018 | 089486/2019 |
| ASSOCIACAO SOC. CONSTR. POR MUT.SENHOR DO BONFIM | 532.207.034.000 | IPU | 101.18.0226313 | 11 | 15/11/2018 | 089487/2019 |
| ASSOCIACAO SOC. CONSTR. POR MUT.SENHOR DO BONFIM | 532.207.064.000 | IPU | 101.18.0226343 | 11 | 15/11/2018 | 089491/2019 |
| ASSOCIACAO SOC. CONSTR. POR MUT.SENHOR DO BONFIM | 532.208.007.000 | IPU | 101.18.0226355 | 11 | 15/11/2018 | 089492/2019 |
| ASSOCIACAO SOC. CONSTR. POR MUT.SENHOR DO BONFIM | 532.208.016.000 | IPU | 101.18.0226364 | 11 | 15/11/2018 | 089495/2019 |
| ASSOCIACAO SOC. CONSTR. POR MUT.SENHOR DO BONFIM | 532.208.038.000 | IPU | 101.18.0226386 | 11 | 15/11/2018 | 089497/2019 |
| ASSOCIACAO SOC. CONSTR. POR MUT.SENHOR DO BONFIM | 532.208.039.000 | IPU | 101.18.0226387 | 11 | 15/11/2018 | 089498/2019 |
| ASSOCIACAO SOC. CONSTR. POR MUT.SENHOR DO BONFIM | 532.209.024.000 | IPU | 101.18.0226420 | 11 | 15/11/2018 | 089500/2019 |
| ASSOCIACAO SOC. CONSTR. POR MUT.SENHOR DO BONFIM | 532.209.025.000 | IPU | 101.18.0226421 | 11 | 15/11/2018 | 089501/2019 |
| ASSOCIACAO SOC. CONSTR. POR MUT.SENHOR DO BONFIM | 532.209.027.000 | IPU | 101.18.0226423 | 11 | 15/11/2018 | 089502/2019 |
| ASSOCIACAO SOC. CONSTR. POR MUT.SENHOR DO BONFIM | 532.209.031.000 | IPU | 101.18.0226427 | 11 | 15/11/2018 | 089503/2019 |
| ASSOCIACAO SOC. CONSTR. POR MUT.SENHOR DO BONFIM | 532.209.036.000 | IPU | 101.18.0226432 | 11 | 15/11/2018 | 089505/2019 |
| ASSOCIACAO SOC. CONSTR. POR MUT.SENHOR DO BONFIM | 532.209.060.000 | IPU | 101.18.0226456 | 11 | 15/11/2018 | 089506/2019 |
| ASSOCIACAO SOC. CONSTR. POR MUT.SENHOR DO BONFIM | 532.209.064.000 | IPU | 101.18.0226460 | 11 | 15/11/2018 | 089507/2019 |
| ASSOCIACAO SOC. CONSTR. POR MUT.SENHOR DO BONFIM | 532.210.009.000 | IPU | 101.18.0226469 | 11 | 15/11/2018 | 089509/2019 |
| ASSOCIACAO SOC. CONSTR. POR MUT.SENHOR DO BONFIM | 532.210.049.000 | IPU | 101.18.0226509 | 11 | 15/11/2018 | 089512/2019 |
| ASSOCIACAO SOC. CONSTR. POR MUT.SENHOR DO BONFIM | 532.210.054.000 | IPU | 101.18.0226514 | 11 | 15/11/2018 | 089513/2019 |
| ASSOCIACAO SOC. CONSTR. POR MUT.SENHOR DO BONFIM | 532.210.055.000 | IPU | 101.18.0226515 | 11 | 15/11/2018 | 089514/2019 |
| ASSOCIACAO SOC. CONSTR. POR MUT.SENHOR DO BONFIM | 532.210.060.000 | IPU | 101.18.0226520 | 11 | 15/11/2018 | 089515/2019 |
| ASSOCIACAO SOC. CONSTR. POR MUT.SENHOR DO BONFIM | 532.210.061.000 | IPU | 101.18.0226521 | 11 | 15/11/2018 | 089516/2019 |
| ASSOCIACAO SOC. CONSTR. POR MUT.SENHOR DO BONFIM | 532.206.027.000 | CIP | 105.18.0249384 | 11 | 26/11/2018 | 092922/2019 |
| ASSOCIACAO SOC. CONSTR. POR MUT.SENHOR DO BONFIM | 532.206.031.000 | CIP | 105.18.0249385 | 11 | 26/11/2018 | 092923/2019 |
| ASSOCIACAO SOC. CONSTR. POR MUT.SENHOR DO BONFIM | 532.206.033.000 | CIP | 105.18.0249386 | 11 | 26/11/2018 | 092924/2019 |
| ASSOCIACAO SOC. CONSTR. POR MUT.SENHOR DO BONFIM | 532.206.041.000 | CIP | 105.18.0249390 | 11 | 26/11/2018 | 092926/2019 |
| ASSOCIACAO SOC. CONSTR. POR MUT.SENHOR DO BONFIM | 532.206.042.000 | CIP | 105.18.0249391 | 11 | 26/11/2018 | 092927/2019 |
| ASSOCIACAO SOC. CONSTR. POR MUT.SENHOR DO BONFIM | 532.206.043.000 | CIP | 105.18.0249392 | 11 | 26/11/2018 | 092928/2019 |
| ASSOCIACAO SOC. CONSTR. POR MUT.SENHOR DO BONFIM | 532.206.045.000 | CIP | 105.18.0249393 | 11 | 26/11/2018 | 092929/2019 |
| ASSOCIACAO SOC. CONSTR. POR MUT.SENHOR DO BONFIM | 532.206.048.000 | CIP | 105.18.0249394 | 11 | 26/11/2018 | 092930/2019 |
| ASSOCIACAO SOC. CONSTR. POR MUT.SENHOR DO BONFIM | 532.206.051.000 | CIP | 105.18.0249395 | 11 | 26/11/2018 | 092931/2019 |
| ASSOCIACAO SOC. CONSTR. POR MUT.SENHOR DO BONFIM | 532.206.052.000 | CIP | 105.18.0249396 | 11 | 26/11/2018 | 092932/2019 |
| ASSOCIACAO SOC. CONSTR. POR MUT.SENHOR DO BONFIM | 532.206.054.000 | CIP | 105.18.0249397 | 11 | 26/11/2018 | 092933/2019 |
| ASSOCIACAO SOC. CONSTR. POR MUT.SENHOR DO BONFIM | 532.206.056.000 | CIP | 105.18.0249398 | 11 | 26/11/2018 | 092934/2019 |
| ASSOCIACAO SOC. CONSTR. POR MUT.SENHOR DO BONFIM | 532.206.061.000 | CIP | 105.18.0249399 | 11 | 26/11/2018 | 092935/2019 |
| ASSOCIACAO SOC. CONSTR. POR MUT.SENHOR DO BONFIM | 532.206.072.000 | CIP | 105.18.0249400 | 11 | 26/11/2018 | 092936/2019 |
| ASSOCIACAO SOC. CONSTR. POR MUT.SENHOR DO BONFIM | 532.206.073.000 | CIP | 105.18.0249401 | 11 | 26/11/2018 | 092937/2019 |
| ASSOCIACAO SOC. CONSTR. POR MUT.SENHOR DO BONFIM | 532.206.074.000 | CIP | 105.18.0249402 | 11 | 26/11/2018 | 092938/2019 |
| ASSOCIACAO SOC. CONSTR. POR MUT.SENHOR DO BONFIM | 532.206.075.000 | CIP | 105.18.0249403 | 11 | 26/11/2018 | 092939/2019 |
| ASSOCIACAO SOC. CONSTR. POR MUT.SENHOR DO BONFIM | 532.206.077.000 | CIP | 105.18.0249404 | 11 | 26/11/2018 | 092940/2019 |
| ASSOCIACAO SOC. CONSTR. POR MUT.SENHOR DO BONFIM | 532.206.082.000 | CIP | 105.18.0249405 | 11 | 26/11/2018 | 092941/2019 |
| ASSOCIACAO SOC. CONSTR. POR MUT.SENHOR DO BONFIM | 532.206.083.000 | CIP | 105.18.0249406 | 11 | 26/11/2018 | 092942/2019 |
| ASSOCIACAO SOC. CONSTR. POR MUT.SENHOR DO BONFIM | 532.206.084.000 | CIP | 105.18.0249407 | 11 | 26/11/2018 | 092943/2019 |
| ASSOCIACAO SOC. CONSTR. POR MUT.SENHOR DO BONFIM | 532.207.001.000 | CIP | 105.18.0249408 | 11 | 26/11/2018 | 092944/2019 |
| ASSOCIACAO SOC. CONSTR. POR MUT.SENHOR DO BONFIM | 532.207.002.000 | CIP | 105.18.0249409 | 11 | 26/11/2018 | 092945/2019 |
| ASSOCIACAO SOC. CONSTR. POR MUT.SENHOR DO BONFIM | 532.207.028.000 | CIP | 105.18.0249410 | 11 | 26/11/2018 | 092946/2019 |
| ASSOCIACAO SOC. CONSTR. POR MUT.SENHOR DO BONFIM | 532.207.035.000 | CIP | 105.18.0249412 | 11 | 26/11/2018 | 092948/2019 |
| ASSOCIACAO SOC. CONSTR. POR MUT.SENHOR DO BONFIM | 532.208.001.000 | CIP | 105.18.0249413 | 11 | 26/11/2018 | 092949/2019 |
| ASSOCIACAO SOC. CONSTR. POR MUT.SENHOR DO BONFIM | 532.208.002.000 | CIP | 105.18.0249414 | 11 | 26/11/2018 | 092950/2019 |
| ASSOCIACAO SOC. CONSTR. POR MUT.SENHOR DO BONFIM | 532.208.015.000 | CIP | 105.18.0249415 | 11 | 26/11/2018 | 092951/2019 |
| ASSOCIACAO SOC. CONSTR. POR MUT.SENHOR DO BONFIM | 532.208.018.000 | CIP | 105.18.0249416 | 11 | 26/11/2018 | 092952/2019 |
| ASSOCIACAO SOC. CONSTR. POR MUT.SENHOR DO BONFIM | 532.208.024.000 | CIP | 105.18.0249418 | 11 | 26/11/2018 | 092954/2019 |
| ASSOCIACAO SOC. CONSTR. POR MUT.SENHOR DO BONFIM | 532.208.030.000 | CIP | 105.18.0249420 | 11 | 26/11/2018 | 092955/2019 |
| ASSOCIACAO SOC. CONSTR. POR MUT.SENHOR DO BONFIM | 532.208.043.000 | CIP | 105.18.0249422 | 11 | 26/11/2018 | 092957/2019 |
| ASSOCIACAO SOC. CONSTR. POR MUT.SENHOR DO BONFIM | 532.208.045.000 | CIP | 105.18.0249423 | 11 | 26/11/2018 | 092958/2019 |
| ASSOCIACAO SOC. CONSTR. POR MUT.SENHOR DO BONFIM | 532.209.004.000 | CIP | 105.18.0249424 | 11 | 26/11/2018 | 092959/2019 |
| ASSOCIACAO SOC. CONSTR. POR MUT.SENHOR DO BONFIM | 532.209.006.000 | CIP | 105.18.0249425 | 11 | 26/11/2018 | 092960/2019 |
| ASSOCIACAO SOC. CONSTR. POR MUT.SENHOR DO BONFIM | 532.209.009.000 | CIP | 105.18.0249426 | 11 | 26/11/2018 | 092961/2019 |

| | | | | | | |
|--|-----------------|---------|----------------|----|------------|-------------|
| ASSOCIACAO SOC. CONSTR. POR MUT.SENHOR DO BONFIM | 532.209.012.000 | CIP | 105.18.0249427 | 11 | 26/11/2018 | 092962/2019 |
| ASSOCIACAO SOC. CONSTR. POR MUT.SENHOR DO BONFIM | 532.209.029.000 | CIP | 105.18.0249430 | 11 | 26/11/2018 | 092964/2019 |
| ASSOCIACAO SOC. CONSTR. POR MUT.SENHOR DO BONFIM | 532.209.030.000 | CIP | 105.18.0249431 | 11 | 26/11/2018 | 092965/2019 |
| ASSOCIACAO SOC. CONSTR. POR MUT.SENHOR DO BONFIM | 532.209.064.000 | CIP | 105.18.0249434 | 11 | 26/11/2018 | 092968/2019 |
| ASSOCIACAO SOC. CONSTR. POR MUT.SENHOR DO BONFIM | 532.210.001.000 | CIP | 105.18.0249435 | 11 | 26/11/2018 | 092969/2019 |
| ASSOCIACAO SOC. CONSTR. POR MUT.SENHOR DO BONFIM | 532.210.002.000 | CIP | 105.18.0249436 | 11 | 26/11/2018 | 092970/2019 |
| ASSOCIACAO SOC. CONSTR. POR MUT.SENHOR DO BONFIM | 532.210.003.000 | CIP | 105.18.0249437 | 11 | 26/11/2018 | 092971/2019 |
| ASSOCIACAO SOC. CONSTR. POR MUT.SENHOR DO BONFIM | 532.210.004.000 | CIP | 105.18.0249438 | 11 | 26/11/2018 | 092972/2019 |
| ASSOCIACAO SOC. CONSTR. POR MUT.SENHOR DO BONFIM | 532.210.022.000 | CIP | 105.18.0249441 | 11 | 26/11/2018 | 092973/2019 |
| ASSOCIACAO SOC. CONSTR. POR MUT.SENHOR DO BONFIM | 532.210.024.000 | CIP | 105.18.0249442 | 11 | 26/11/2018 | 092974/2019 |
| ASSOCIACAO SOC. CONSTR. POR MUT.SENHOR DO BONFIM | 532.210.040.000 | CIP | 105.18.0249443 | 11 | 26/11/2018 | 092975/2019 |
| ASSOCIACAO SOC. CONSTR. POR MUT.SENHOR DO BONFIM | 532.210.045.000 | CIP | 105.18.0249445 | 11 | 26/11/2018 | 092976/2019 |
| ASSOCIACAO SOC. CONSTR. POR MUT.SENHOR DO BONFIM | 532.210.050.000 | CIP | 105.18.0249447 | 11 | 26/11/2018 | 092977/2019 |
| ASSOCIACAO SOC. CONSTR. POR MUT.SENHOR DO BONFIM | 532.210.052.000 | CIP | 105.18.0249448 | 11 | 26/11/2018 | 092978/2019 |
| ASSOCIACAO SOC. CONSTR. POR MUT.SENHOR DO BONFIM | 532.210.053.000 | CIP | 105.18.0249449 | 11 | 26/11/2018 | 092979/2019 |
| ASSOCIACAO SOC. CONSTR. POR MUT.SENHOR DO BONFIM | 532.210.059.000 | CIP | 105.18.0249450 | 11 | 26/11/2018 | 092980/2019 |
| ASSOCIACAO SOCIAL DE CONSTR.P/MUT.S.DO BOMFIM | 532.209.032.000 | CIP | 105.18.0249432 | 11 | 26/11/2018 | 092966/2019 |
| ASSOLARE COMERCIAL LTDA-ME | 114.345 | ISS | 292.18.2550101 | 1 | 15/11/2018 | 094497/2019 |
| ASSUNCAO CENTRO AUTOMOTIVO LTDA ME | 248.857 | MULTA | 704.18.2909150 | 1 | 20/11/2018 | 095473/2019 |
| AST CENTRO ESPECIAL.EM EMAGREC. E ESTETICA LTDA | 187.199 | COL.LX | 710.18.0255680 | 9 | 27/11/2018 | 129648/2019 |
| ASTEC LOG LOGISTICA E TRANSPORTES LTDA | CXL-9222 | M.TRANS | 709.18.2927046 | 1 | 19/11/2018 | 120708/2019 |
| ASTON IND E COM DE RESINAS TERMO LTDA | FLD-0243 | M.TRANS | 709.18.2895117 | 1 | 05/11/2018 | 106280/2019 |
| ASTREA COMERCIO DE ESCOVAS E PECAS EIRELI - EPP | 199.743 | ISS | 292.18.2566644 | 1 | 15/11/2018 | 094820/2019 |
| ATAIDE DA SILVA ALMEIDA | 226.934 | TX/PPUB | 708.18.2617632 | 4 | 01/11/2018 | 095838/2019 |
| ATAKSP LOGISTICA E TRANSPORTES EIRELI ME | FLV-5198 | M.TRANS | 709.18.2880642 | 1 | 05/11/2018 | 099898/2019 |
| ATAKSP LOGISTICA E TRANSPORTES EIRELI ME | FLV-5198 | M.TRANS | 709.18.2914774 | 1 | 07/11/2018 | 115141/2019 |
| ATB RIACHO GRANDE TRANSPORTES LTDA | DPF-5826 | M.TRANS | 709.18.2927192 | 1 | 19/11/2018 | 120777/2019 |
| ATB RIACHO GRANDE TRANSPORTES LTDA | DPF-5826 | M.TRANS | 709.18.2927526 | 1 | 19/11/2018 | 120918/2019 |
| ATELIE DO SORRISO - CENTRO ODONTOLOGICO LTDA | 232.986 | COL.LX | 710.18.0255830 | 1 | 27/03/2018 | 129679/2019 |
| ATELIE DO SORRISO - CENTRO ODONTOLOGICO LTDA | 232.986 | COL.LX | 710.18.0255830 | 2 | 27/04/2018 | 129680/2019 |
| ATELIE DOS ESTOFADOS LTDA ME | DHX-7186 | M.TRANS | 709.18.2916382 | 1 | 07/11/2018 | 115773/2019 |
| ATENOR GONCALVES DA SILVA | EIA-4029 | M.TRANS | 709.18.2884563 | 1 | 05/11/2018 | 101521/2019 |
| ATENOR GONCALVES DA SILVA | EIA-4029 | M.TRANS | 709.18.2909393 | 1 | 07/11/2018 | 113051/2019 |
| ATENOR GONCALVES DA SILVA | EIA-4029 | M.TRANS | 709.18.2926515 | 1 | 19/11/2018 | 120470/2019 |
| ATHOS ESPIRITO SANTO DE SIQUEIRA | GBN-2149 | M.TRANS | 709.18.2873856 | 1 | 05/11/2018 | 097133/2019 |
| ATIC TEC DO BRASIL LTDA EPP | PUU-3653 | M.TRANS | 709.18.2895385 | 1 | 05/11/2018 | 106427/2019 |
| ATIC TEC DO BRASIL LTDA EPP | PUU-3653 | M.TRANS | 709.18.2895509 | 1 | 05/11/2018 | 106503/2019 |
| ATILA CARDOSO DE ALMEIDA | 020.006.001.013 | IPTU | 101.18.0130714 | 11 | 17/11/2018 | 082642/2019 |
| ATILA MAYARA CORREIA DA SILVA | DIZ-8638 | M.TRANS | 709.18.2875482 | 1 | 05/11/2018 | 097846/2019 |
| ATILA VILANOVA | ERK-6965 | M.TRANS | 709.18.2905827 | 1 | 05/11/2018 | 111391/2019 |
| ATILA VILANOVA | ERK-6965 | M.TRANS | 709.18.2940377 | 1 | 28/11/2018 | 127110/2019 |
| ATILIO CARLOS PIERAMI JUNIOR | FQE-7620 | M.TRANS | 709.18.2936210 | 1 | 21/11/2018 | 125333/2019 |
| ATILIO NICOLINI FILHO | 021.091.035.000 | IPTU | 101.18.0141992 | 11 | 18/11/2018 | 083357/2019 |
| ATINEU GARCIA | 018.052.034.000 | IPTU | 101.18.0123926 | 11 | 19/11/2018 | 082221/2019 |
| ATTITUDE COMERCIO DE MOTOCICLETAS LTDA | 171.716 | MULTA | 704.18.2909137 | 1 | 20/11/2018 | 095462/2019 |
| ATTITUDE EMPREENDIMENTOS IMOBILIARIOS LTDA - EPP | 001.097.079.068 | IPTU | 101.18.0013982 | 11 | 16/11/2018 | 076700/2019 |
| ATIVA 1 TELECOM LTDA EPP | FMV-9637 | M.TRANS | 709.18.2924370 | 1 | 19/11/2018 | 119183/2019 |
| ATIVA COMERCIO DE VEICULOS LTDA | EUX-2852 | M.TRANS | 709.18.2941579 | 1 | 28/11/2018 | 127663/2019 |
| ATIVO IMOVEIS E ASSESSORIA LIMITADA | 007.007.015.000 | IPTU | 101.18.0063843 | 11 | 12/11/2018 | 079519/2019 |
| ATLANSEG SEGURANCA E VIGILANCIA LTDA | DRB-1699 | M.TRANS | 709.18.2944415 | 1 | 28/11/2018 | 128724/2019 |
| ATLANTICA SOLDAS LTDA ME | DDF-8980 | M.TRANS | 709.18.2894523 | 1 | 05/11/2018 | 105967/2019 |
| ATLT LOCALIZACAO E TRADUCAO EIRELI | 176.365 | ISS | 292.18.2563756 | 1 | 15/11/2018 | 094761/2019 |
| ATRIUM ASSITENCIAL | | PP/FUNE | 702.18.4006363 | 1 | 30/11/2018 | 095360/2019 |
| ATRIUM ASSITENCIAL | | PP/FUNE | 702.18.4006364 | 1 | 30/11/2018 | 095361/2019 |
| AUCIMAR SILVA DOS SANTOS | FNV-9920 | M.TRANS | 709.18.2875911 | 1 | 05/11/2018 | 097987/2019 |
| AUCON COM E SERV DE PROD DE AUTOMACAO INDUSTR | EQN-6107 | M.TRANS | 709.18.2877677 | 1 | 05/11/2018 | 098665/2019 |
| AUDERMERIANO DE AVELAR | EZM-3533 | M.TRANS | 709.18.2903326 | 1 | 05/11/2018 | 110357/2019 |
| AUDI DO BRASIL IND COM VEICLS LTDA | FXN-6577 | M.TRANS | 709.18.2887877 | 1 | 05/11/2018 | 102883/2019 |
| AUDI DO BRASIL IND COM VEICLS LTDA | FWQ-7305 | M.TRANS | 709.18.2894955 | 1 | 05/11/2018 | 106197/2019 |
| AUDI DO BRASIL IND COM VEICLS LTDA | GJG-9925 | M.TRANS | 709.18.2895185 | 1 | 05/11/2018 | 106322/2019 |
| AUDI DO BRASIL IND COM VEICLS LTDA | GJS-5733 | M.TRANS | 709.18.2914369 | 1 | 07/11/2018 | 115025/2019 |
| AUDI S/A HELICOPTEROS E AVIOES | 512.001.006.000 | IPTU | 101.18.0202004 | 11 | 16/11/2018 | 087259/2019 |
| AUDI S/A HELICOPTEROS E AVIOES | 512.001.006.000 | CIP | 105.18.0247619 | 11 | 26/11/2018 | 092448/2019 |
| AUDIENE ALVES DO NASCIMENTO | CBP-4906 | M.TRANS | 709.18.2907322 | 1 | 05/11/2018 | 112117/2019 |
| AUDIVINO SOARES DE SOUZA | 620.504.044.000 | CIP | 105.18.0251205 | 11 | 26/11/2018 | 093747/2019 |
| AUDREY FARIAS LOPES | FFA-8808 | M.TRANS | 709.18.2878445 | 1 | 05/11/2018 | 099005/2019 |
| AUDREY HYOS DE OLIVEIRA | JGV-5821 | M.TRANS | 709.18.2898500 | 1 | 05/11/2018 | 107963/2019 |
| AUDREY JACQUELINE POMPEO BARBOSA | GAR-2500 | M.TRANS | 709.18.2905381 | 1 | 05/11/2018 | 111220/2019 |
| AUGUSTA DA ASCENCAO | 009.013.006.000 | IPTU | 101.18.0077639 | 11 | 17/11/2018 | 079915/2019 |
| AUGUSTA DA ASCENCAO | 009.013.006.000 | IPTU | 101.18.2809640 | 3 | 11/11/2018 | 091488/2019 |
| AUGUSTA PAES OLIVEIRA | 011.020.031.000 | IPTU | 101.18.0088090 | 11 | 22/11/2018 | 080340/2019 |
| AUGUSTA REGINA SBRIGHI MONTEIRO DE CARVALHO | CXB-2476 | M.TRANS | 709.18.2925024 | 1 | 19/11/2018 | 119566/2019 |
| AUGUSTINHO CESAR GUARIENTE | 003.047.012.489 | IPTU | 101.18.0029039 | 11 | 19/11/2018 | 077380/2019 |
| AUGUSTO & AUGUSTO CONSTRUCAO E COMERCIO LTDA | 266.338 | TFFP/FX | 406.18.2869292 | 1 | 06/11/2018 | 095049/2019 |
| AUGUSTO ALMEIDA LIMA NETO | 004.004.014.003 | IPTU | 101.18.0036427 | 11 | 17/11/2018 | 078006/2019 |
| AUGUSTO ALVES DA COSTA | 028.012.011.000 | IPTU | 101.18.0168624 | 11 | 12/11/2018 | 084958/2019 |
| AUGUSTO ANDRADE PEREIRA | KXB-4052 | M.TRANS | 709.18.2912419 | 1 | 07/11/2018 | 114292/2019 |
| AUGUSTO ANTONIO BRITO | 006.004.066.031 | IPTU | 101.18.0052654 | 11 | 16/11/2018 | 078927/2019 |
| AUGUSTO ANTONIO MAIA | 020.020.055.000 | IPTU | 101.18.0131348 | 11 | 17/11/2018 | 082687/2019 |
| AUGUSTO ANTONIO NUNES | 024.015.056.342 | IPTU | 101.18.0147623 | 11 | 17/11/2018 | 083690/2019 |
| AUGUSTO BATISTA MIRANDA LAGO | 019.033.047.000 | IPTU | 101.18.0128861 | 11 | 18/11/2018 | 082497/2019 |
| AUGUSTO CAMPOS RIBEIRO | GIV-1794 | M.TRANS | 709.18.2871705 | 1 | 05/11/2018 | 096204/2019 |
| AUGUSTO CESAR ANDREOLI | 521.046.027.000 | IPTU | 101.18.0209645 | 11 | 22/11/2018 | 087834/2019 |
| AUGUSTO CESAR BERNARDES SANTOS | FMR-2504 | M.TRANS | 709.18.2930089 | 1 | 19/11/2018 | 122257/2019 |
| AUGUSTO CESAR DA SILVA MOREIRA | PVQ-3575 | M.TRANS | 709.18.2881322 | 1 | 05/11/2018 | 100168/2019 |
| AUGUSTO CESAR DE CASTRO SILVA | FGX-3040 | M.TRANS | 709.18.2924852 | 1 | 19/11/2018 | 119472/2019 |
| AUGUSTO CEZAR MARINI | FZO-4977 | M.TRANS | 709.18.2883842 | 1 | 05/11/2018 | 101211/2019 |
| AUGUSTO COELHO PEREIRA | DZH-8367 | M.TRANS | 709.18.2919073 | 1 | 07/11/2018 | 116994/2019 |
| AUGUSTO CORDEIRO VIANA MASCARENHAS | 006.027.114.005 | IPTU | 101.18.0056108 | 11 | 16/11/2018 | 079094/2019 |
| AUGUSTO CRUZ FILHO | 032.023.031.000 | IPTU | 101.18.0186793 | 11 | 19/11/2018 | 086032/2019 |
| AUGUSTO DIAS DE CARVALHO | CAJ-9146 | M.TRANS | 709.18.2891239 | 1 | 05/11/2018 | 104321/2019 |
| AUGUSTO DONIZETTI PUGIN | FGH-3772 | M.TRANS | 709.18.2907461 | 1 | 05/11/2018 | 112176/2019 |

| | | | | | | |
|--|-----------------|---------|----------------|----|------------|-------------|
| AUGUSTO EDUARDO DOGNANI | 19.075.010.000 | CIP | 105.18.0246164 | 11 | 26/11/2018 | 092162/2019 |
| AUGUSTO ELIS LEAL | DLI-5666 | M.TRANS | 709.18.2879993 | 1 | 05/11/2018 | 099626/2019 |
| AUGUSTO FERRARI | 010.001.021.000 | IPU | 101.18.0080678 | 11 | 22/11/2018 | 080058/2019 |
| AUGUSTO FONTOURA RODRIGUES | 030.086.070.000 | IPU | 101.18.0176693 | 11 | 18/11/2018 | 085382/2019 |
| AUGUSTO FREDERICO DE ALMEIDA | 25.093.039.000 | CIP | 105.18.0246463 | 11 | 26/11/2018 | 092201/2019 |
| AUGUSTO JOSE DA SILVA | FGP-2757 | M.TRANS | 709.18.2938718 | 1 | 28/11/2018 | 126285/2019 |
| AUGUSTO JOSE PEREIRA DOS SANTOS | 033.124.053.014 | IPU | 101.18.0196706 | 11 | 18/11/2018 | 086749/2019 |
| AUGUSTO JUSTINO | 022.011.019.000 | IPU | 101.18.0142721 | 11 | 12/11/2018 | 083393/2019 |
| AUGUSTO LEITE DO NASCIMENTO | | PP/FUNE | 702.18.4006082 | 1 | 16/11/2018 | 095329/2019 |
| AUGUSTO LICO FILHO | 621.200.011.000 | CIP | 105.18.0251310 | 11 | 26/11/2018 | 093784/2019 |
| AUGUSTO MAGALHAES NETO | ASX-0645 | M.TRANS | 709.18.2907697 | 1 | 05/11/2018 | 112299/2019 |
| AUGUSTO MARINO | 522.104.185.000 | IPU | 101.18.0214076 | 11 | 12/11/2018 | 088237/2019 |
| AUGUSTO MASSIMETTI FILHO | DEE-3486 | M.TRANS | 709.18.2921900 | 1 | 19/11/2018 | 117932/2019 |
| AUGUSTO OTAVIO LEITE | 512.007.007.000 | IPU | 101.18.0202168 | 11 | 16/11/2018 | 087280/2019 |
| AUGUSTO PEREIRA DUQUE | 020.046.110.059 | IPU | 101.18.0132644 | 11 | 17/11/2018 | 082770/2019 |
| AUGUSTO RAFAEL BARSELLA | GBL-5068 | M.TRANS | 709.18.2918177 | 1 | 07/11/2018 | 116575/2019 |
| AUGUSTO RAFAEL BARSELLA | GBL-5068 | M.TRANS | 709.18.2926017 | 1 | 19/11/2018 | 120191/2019 |
| AUGUSTO ROVELLA - ESPOLIO | 017.006.059.000 | IPU | 101.18.0117725 | 11 | 12/11/2018 | 081855/2019 |
| AUGUSTO TETSUO HIGA MASTROAZA | GGU-3108 | M.TRANS | 709.18.2902923 | 1 | 05/11/2018 | 110156/2019 |
| AUGUSTO VICOSO DE MOURA FILHO | DKD-1877 | M.TRANS | 709.18.2919362 | 1 | 07/11/2018 | 117121/2019 |
| AUGUSTO WATANABE | 534.027.047.000 | IPU | 101.18.0234314 | 11 | 18/11/2018 | 090390/2019 |
| AULUS RODRIGO SILVA CASTRO | CFA-3655 | M.TRANS | 709.18.2899840 | 1 | 05/11/2018 | 108706/2019 |
| AUREA DOS SANTOS DO NASCIMENTO | ELG-0475 | M.TRANS | 709.18.2892973 | 1 | 05/11/2018 | 105139/2019 |
| AUREA JUSTINO FERNANDES | GCK-3787 | M.TRANS | 709.18.2888301 | 1 | 05/11/2018 | 103064/2019 |
| AUREA MARIA MAIA | KRV-0802 | M.TRANS | 709.18.2910066 | 1 | 07/11/2018 | 113358/2019 |
| AUREA TEIXEIRA DE SOUZA - ESPOLIO | 015.045.082.000 | IPU | 101.18.0109136 | 11 | 12/11/2018 | 081353/2019 |
| AUREA YOKO SASAKI | 031.144.065.000 | IPU | 101.18.0185480 | 11 | 19/11/2018 | 085944/2019 |
| AURELICE DA MOTA CARNEIRO BRANDAO | EUG-6074 | M.TRANS | 709.18.2892982 | 1 | 05/11/2018 | 105144/2019 |
| AURELINO DE ARAUJO PESTANA | 511.029.016.000 | CIP | 105.18.0247477 | 11 | 26/11/2018 | 092400/2019 |
| AURELINO GOMES DE LIMA | 018.030.121.001 | IPU | 101.18.0122145 | 11 | 19/11/2018 | 082070/2019 |
| AURELINO GOMES DE LIMA | 018.030.121.002 | IPU | 101.18.0122146 | 11 | 19/11/2018 | 082071/2019 |
| AURELINO GOMES DE LIMA | 018.030.121.003 | IPU | 101.18.0122147 | 11 | 19/11/2018 | 082072/2019 |
| AURELINO ROSA DA CONCEICAO | EPP-6719 | M.TRANS | 709.18.2891780 | 1 | 05/11/2018 | 104561/2019 |
| AURELIO ANTONIO DOS SANTOS | EZF-2371 | M.TRANS | 709.18.2882913 | 1 | 05/11/2018 | 100846/2019 |
| AURELIO AZEVEDO | ERF-9087 | M.TRANS | 709.18.2873026 | 1 | 05/11/2018 | 096771/2019 |
| AURELIO AZEVEDO | ERF-9087 | M.TRANS | 709.18.2881546 | 1 | 05/11/2018 | 100263/2019 |
| AURELIO DO NASCIMENTO | 031.122.005.000 | IPU | 101.18.0184452 | 11 | 19/11/2018 | 085851/2019 |
| AURELIO JOSE DOS SANTOS | 033.024.071.000 | IPU | 101.18.0191499 | 11 | 19/11/2018 | 086361/2019 |
| AURELIO PEREIRA DOS SANTOS | BVP-5792 | M.TRANS | 709.18.2929685 | 1 | 19/11/2018 | 122016/2019 |
| AURELIZA FERNANDES PEREIRA | 019.037.017.000 | IPU | 101.18.0128905 | 11 | 18/11/2018 | 082502/2019 |
| AURENI DA SILVA BRITO - ESPOLIO | 522.020.009.000 | IPU | 101.18.0213444 | 11 | 12/11/2018 | 088184/2019 |
| AURENI DE ANDRADE FAGGI | 031.141.032.000 | IPU | 101.18.0185183 | 11 | 19/11/2018 | 085916/2019 |
| AUREO DA SILVA OLIVEIRA | CPJ-6521 | M.TRANS | 709.18.2898636 | 1 | 05/11/2018 | 108046/2019 |
| AUREO PEREIRA DO NASCIMENTO | 532.033.029.000 | IPU | 101.18.0221496 | 11 | 15/11/2018 | 089059/2019 |
| AURI FELICIANO DOS SANTOS | 523.104.033.000 | IPU | 101.18.0215258 | 11 | 12/11/2018 | 088335/2019 |
| AURICCHIO REPRESENTACAO COMERCIAL S/S LTDA | 189.528 | ISS | 292.18.2564681 | 1 | 15/11/2018 | 094768/2019 |
| AURICELIO DE SOUZA SOBRINHO | 024.060.125.106 | IPU | 101.18.0151256 | 11 | 17/11/2018 | 083974/2019 |
| AURICELIO DE SOUZA SOBRINHO | EIH-3238 | M.TRANS | 709.18.2922837 | 1 | 19/11/2018 | 118387/2019 |
| AURICIO ALMEIDA BARBOSA | CBL-8178 | M.TRANS | 709.18.2903492 | 1 | 05/11/2018 | 110440/2019 |
| AURICY XAVIER BIONDO | MFF-2005 | M.TRANS | 709.18.2923590 | 1 | 19/11/2018 | 118814/2019 |
| AURILUCIA ALVES DE OLIVEIRA | 033.066.056.000 | IPU | 101.18.0193834 | 11 | 18/11/2018 | 086499/2019 |
| AURIMAR BARBOSA DE ALMEIDA | 512.032.046.000 | IPU | 101.18.0204879 | 11 | 16/11/2018 | 087515/2019 |
| AURINDO CAMPOS DE OLIVEIRA | 521.213.031.000 | IPU | 101.18.0210236 | 11 | 15/11/2018 | 087897/2019 |
| AURINDO CARLOS SANTOS | DNA-0834 | M.TRANS | 709.18.2893579 | 1 | 05/11/2018 | 105438/2019 |
| AURINDO RUFINO FRANCO | 620.545.035.000 | IPU | 101.18.0241016 | 11 | 16/11/2018 | 091187/2019 |
| AURINO BARBOSA DA SILVA | CPM-5092 | M.TRANS | 709.18.2932927 | 1 | 19/11/2018 | 123925/2019 |
| AURINO BARBOSA DA SILVA JUNIOR | EYT-2026 | M.TRANS | 709.18.2903730 | 1 | 05/11/2018 | 110561/2019 |
| AURINO SOUZA DE JESUS | EFY-2244 | M.TRANS | 709.18.2922127 | 1 | 19/11/2018 | 118052/2019 |
| AURO PERES | 532.007.020.002 | CIP | 105.18.0248958 | 11 | 26/11/2018 | 092802/2019 |
| AURORA GREGORIO | 002.033.005.000 | IPU | 101.18.0017993 | 11 | 22/11/2018 | 076841/2019 |
| AURORA MUNHOZ PEREZ | DXZ-7117 | M.TRANS | 709.18.2898318 | 1 | 05/11/2018 | 107849/2019 |
| AURORA PEREIRA CORRAL | 019.055.101.000 | IPU | 101.18.0129548 | 11 | 18/11/2018 | 082547/2019 |
| AUSBRAND S/A FABRICA DE FERRAMENTAS E AFINS | 015.084.001.000 | IPU | 101.18.0110202 | 11 | 12/11/2018 | 081419/2019 |
| AUTA CRISTINA DANTAS | 024.019.137.863 | IPU | 101.18.0149602 | 11 | 17/11/2018 | 083882/2019 |
| AUTENTICA ESTETICA EIRELI | 221.675 | ISS | 291.18.2556396 | 1 | 15/11/2018 | 093989/2019 |
| AUTO CAFFER REPARADOR AUTO LTDA ME | AYL-7068 | M.TRANS | 709.18.2894616 | 1 | 05/11/2018 | 106018/2019 |
| AUTO CLASS COMERCIO DE VEICULOS LTDA | CSP-4055 | M.TRANS | 709.18.2898603 | 1 | 05/11/2018 | 108030/2019 |
| AUTO CLASS COMERCIO DE VEICULOS LTDA | CSP-4055 | M.TRANS | 709.18.2899204 | 1 | 05/11/2018 | 108384/2019 |
| AUTO ELETRICO J M MONTEIRO LTDA EPP | 073.325 | ISS | 292.18.2545597 | 1 | 15/11/2018 | 094373/2019 |
| AUTO ESCOLA DOIS IRMAOS S S LTDA | BYZ-3364 | M.TRANS | 709.18.2894856 | 1 | 05/11/2018 | 106140/2019 |
| AUTO ESCOLA METROPOLE LTDA ME | ETR-9366 | M.TRANS | 709.18.2915323 | 1 | 07/11/2018 | 115314/2019 |
| AUTO ESCOLA NOVA INDUSTRIAL LTDA ME | GGU-9894 | M.TRANS | 709.18.2896975 | 1 | 05/11/2018 | 107113/2019 |
| AUTO ESTUFA EDESIO FUNILARIA E PINTURA LTDA ME | 077.574 | ISS | 292.18.2563581 | 1 | 15/11/2018 | 094755/2019 |
| AUTO GOLD MULTIMARCAS LTDA | QFY-8120 | M.TRANS | 709.18.2915231 | 1 | 07/11/2018 | 115281/2019 |
| AUTO LOCA LOCACOES DE AUTOMOVEIS LTDA ME | KJX-2161 | M.TRANS | 709.18.2873039 | 1 | 05/11/2018 | 096776/2019 |
| AUTO LOCADORA G S R LTDA | FOU-8570 | M.TRANS | 709.18.2873104 | 1 | 05/11/2018 | 096807/2019 |
| AUTO LOCADORA G S R LTDA | FOU-8570 | M.TRANS | 709.18.2915124 | 1 | 07/11/2018 | 115257/2019 |
| AUTO LOCADORA G S R LTDA | FGN-6516 | M.TRANS | 709.18.2915149 | 1 | 07/11/2018 | 115263/2019 |
| AUTO LOCADORA G S R LTDA | FOU-8570 | M.TRANS | 709.18.2923387 | 1 | 19/11/2018 | 118711/2019 |
| AUTO LOCADORA G S R LTDA ME | FPG-6107 | M.TRANS | 709.18.2883318 | 1 | 05/11/2018 | 101001/2019 |
| AUTO LOCADORA G S R LTDA ME | FUO-2518 | M.TRANS | 709.18.2941979 | 1 | 28/11/2018 | 127791/2019 |
| AUTO MEC SILVA BORELI LTDA ME | EZG-1283 | M.TRANS | 709.18.2941585 | 1 | 28/11/2018 | 127667/2019 |
| AUTO MECANICA CASCALLES LTDA ME | EEW-9410 | M.TRANS | 709.18.2884487 | 1 | 05/11/2018 | 101491/2019 |
| AUTO MECANICA DIDA - ME | 256.993 | TFFP/FX | 406.17.2918192 | 1 | 07/11/2017 | 094866/2019 |
| AUTO MECANICA DIDA - ME | 256.993 | TFFP/FX | 406.17.2918192 | 2 | 07/12/2017 | 094867/2019 |
| AUTO MECANICA DIDA - ME | 256.993 | TFFP/FX | 406.17.2918192 | 3 | 08/01/2018 | 094868/2019 |
| AUTO MECANICA DIDA - ME | 256.993 | TFFP/FX | 406.17.2918192 | 4 | 05/02/2018 | 094869/2019 |
| AUTO MOEMA IMPORTS COMERCIO DE VEICULOS LTDA | EUB-0586 | M.TRANS | 709.18.2906145 | 1 | 05/11/2018 | 111536/2019 |
| AUTO MOTO ESCOLA SAO BERNARDO EIRELI ME | FEK-5454 | M.TRANS | 709.18.2936992 | 1 | 21/11/2018 | 125740/2019 |
| AUTO PARVI LTDA | PDD-0312 | M.TRANS | 709.18.2896648 | 1 | 05/11/2018 | 106993/2019 |
| AUTO POSTO ALAMEDA SACOMA LTDA | GJM-1068 | M.TRANS | 709.18.2895161 | 1 | 05/11/2018 | 106302/2019 |
| AUTO POSTO DE SERVICOS 20 DE AGOSTO LIMITADA | 025.034.024.000 | IPU | 101.18.0153756 | 11 | 19/11/2018 | 084103/2019 |

| | | | | | | |
|---|-----------------|---------|----------------|----|------------|-------------|
| AUTO POSTO FEVEREIRO LTDA | DVB-7373 | M.TRANS | 709.18.2915233 | 1 | 07/11/2018 | 115283/2019 |
| AUTO POSTO FEVEREIRO LTDA | DVB-7373 | M.TRANS | 709.18.2939177 | 1 | 28/11/2018 | 126526/2019 |
| AUTO POSTO IRMAOS BATISTUCCI LTDA | HTH-8009 | M.TRANS | 709.18.2944113 | 1 | 28/11/2018 | 128595/2019 |
| AUTO POSTO JARDIM DO ESTADIO | LTG-5034 | M.TRANS | 709.18.2944352 | 1 | 28/11/2018 | 128697/2019 |
| AUTO POSTO KINTA RODA LTDA | ETS-5423 | M.TRANS | 709.18.2915847 | 1 | 07/11/2018 | 115555/2019 |
| AUTO POSTO KINTA RODA LTDA | EQC-7142 | M.TRANS | 709.18.2930408 | 1 | 19/11/2018 | 122504/2019 |
| AUTO POSTO KINTA RODA LTDA | ETS-5423 | M.TRANS | 709.18.2943701 | 1 | 28/11/2018 | 128424/2019 |
| AUTO POSTO MARIA DO CARMO LTDA | PVB-4189 | M.TRANS | 709.18.2942846 | 1 | 28/11/2018 | 128064/2019 |
| AUTO POSTO ORENSE LTDA | 043.974 | ISS | 291.18.2566109 | 1 | 15/10/2018 | 094095/2019 |
| AUTO POSTO ORENSE LTDA | 043.974 | ISS | 291.18.2566201 | 1 | 15/11/2018 | 094101/2019 |
| AUTO POSTO ORENSE LTDA | 043.974 | ISS | 292.18.2550432 | 1 | 15/11/2018 | 094506/2019 |
| AUTO POSTO PEQUINI 1090 - EIRELI | 266.093 | TFFP/FX | 406.18.2868270 | 2 | 22/11/2018 | 095027/2019 |
| AUTO POSTO TRES MARIAS LTDA | 011.807 | MULTA | 704.18.2871432 | 1 | 12/11/2018 | 095454/2019 |
| AUTO RICCI S.A. | AZV-6025 | M.TRANS | 709.18.2913104 | 1 | 07/11/2018 | 114590/2019 |
| AUTO RICCI S.A. | BAJ-2149 | M.TRANS | 709.18.2914332 | 1 | 07/11/2018 | 115012/2019 |
| AUTO RICCI S.A. | AZV-6025 | M.TRANS | 709.18.2936664 | 1 | 21/11/2018 | 125562/2019 |
| AUTO RICCI S.A. | AUK-4777 | M.TRANS | 709.18.2937728 | 1 | 21/11/2018 | 126094/2019 |
| AUTO RICCI S.A. | AYS-3684 | M.TRANS | 709.18.2942768 | 1 | 28/11/2018 | 128035/2019 |
| AUTO RICCI S.A. | AYS-3684 | M.TRANS | 709.18.2942771 | 1 | 28/11/2018 | 128036/2019 |
| AUTO RICCI SA | GFK-9484 | M.TRANS | 709.18.2894757 | 1 | 05/11/2018 | 106089/2019 |
| AUTO RICCI SA | FCA-9786 | M.TRANS | 709.18.2895024 | 1 | 05/11/2018 | 106233/2019 |
| AUTO RICCI SA | FBG-1842 | M.TRANS | 709.18.2895154 | 1 | 05/11/2018 | 106297/2019 |
| AUTO RICCI SA | FIX-8701 | M.TRANS | 709.18.2925065 | 1 | 19/11/2018 | 119592/2019 |
| AUTO SERVICOS MONA LTDA ME | 105.167 | ISS | 292.18.2565914 | 1 | 15/11/2018 | 094797/2019 |
| AUTO SOCORRO JACAREI LTDA | CVN-9467 | M.TRANS | 709.18.2914889 | 1 | 07/11/2018 | 115179/2019 |
| AUTO SOCORRO MARIANO SC LTDA ME | FYQ-1160 | M.TRANS | 709.18.2895445 | 1 | 05/11/2018 | 106460/2019 |
| AUTO SOCORRO PORTUGAL LTDA EPP | FHM-1948 | M.TRANS | 709.18.2877759 | 1 | 05/11/2018 | 098699/2019 |
| AUTO SOCORRO XAVIER LTDA ME | GGV-1657 | M.TRANS | 709.18.2895463 | 1 | 05/11/2018 | 106473/2019 |
| AUTO SOCORRO XAVIER LTDA ME | GGV-1657 | M.TRANS | 709.18.2895466 | 1 | 05/11/2018 | 106475/2019 |
| AUTO SUECO SAO PAULO CONCESSIONARIA DE VEICUL | FGF-8441 | M.TRANS | 709.18.2915730 | 1 | 07/11/2018 | 115489/2019 |
| AUTO YES MULTIMARCES COM DE VEICULOS LTDA EPP | HRJ-3484 | M.TRANS | 709.18.2930821 | 1 | 19/11/2018 | 122770/2019 |
| AUTO-CLUSTER SERVICOS DE CONSULTORIA EIRELI | | ISS | 291.18.2567903 | 1 | 15/11/2018 | 094136/2019 |
| AUTOKRAFT INDUSTRIAL DO NORDESTE LTDA | 067.728 | ISS | 292.18.2563324 | 1 | 15/11/2018 | 094741/2019 |
| AUTOKRAFT INDUSTRIAL LTDA. | 015.054.036.000 | IPTU | 101.18.0109373 | 11 | 12/11/2018 | 081360/2019 |
| AUTOMACAO MONTEC MONT DE PAINES ELETR E INST | DVI-5149 | M.TRANS | 709.18.2914051 | 1 | 07/11/2018 | 114921/2019 |
| AUTOMACAO MONTEC MONT DE PAINES ELETR E INST | DVI-5149 | M.TRANS | 709.18.2922585 | 1 | 19/11/2018 | 118273/2019 |
| AUTOMAR MECANICA LTDA | FAC-7181 | M.TRANS | 709.18.2894606 | 1 | 05/11/2018 | 106010/2019 |
| AUTOMATIC SERVICOS DE TRANSPORTES LTDA | FWX-1879 | M.TRANS | 709.18.2874123 | 1 | 05/11/2018 | 097249/2019 |
| AUTOMATIC SERVICOS DE TRANSPORTES LTDA | FWX-1879 | M.TRANS | 709.18.2909403 | 1 | 07/11/2018 | 113056/2019 |
| AUTOMETAL S/A | 134.767 | P.PUBL | 707.18.2861792 | 2 | 22/11/2018 | 095820/2019 |
| AUTOMETAL S/A | 134.767 | P.PUBL | 707.18.2861800 | 2 | 22/11/2018 | 095821/2019 |
| AUTOMOBILES DE PARIS LTDA | ENG-7755 | M.TRANS | 709.18.2897259 | 1 | 05/11/2018 | 107205/2019 |
| AUXTER SOLUCOES EM MAQ E EQUIPAMENTOS LTDA | FGY-8840 | M.TRANS | 709.18.2894998 | 1 | 05/11/2018 | 106219/2019 |
| AUZIRA CARLOS SOARES DOS SANTOS | EFY-7539 | M.TRANS | 709.18.2908580 | 1 | 05/11/2018 | 112711/2019 |
| AV8 ADMINISTRACAO DE ATIVOS E LOGISTICA LTDA | PCS-0390 | M.TRANS | 709.18.2895413 | 1 | 05/11/2018 | 106442/2019 |
| AVANGELICIO SENA DE NOVAIS | DON-0191 | M.TRANS | 709.18.2906983 | 1 | 05/11/2018 | 111958/2019 |
| AVANI MARIA DE JESUS DA SILVA | 533.217.036.000 | IPTU | 101.18.0231154 | 11 | 18/11/2018 | 090065/2019 |
| AVANTI SERVICOS LTDA ME | EVY-7271 | M.TRANS | 709.18.2875667 | 1 | 05/11/2018 | 097903/2019 |
| AVANTI SERVICOS LTDA ME | EVY-7271 | M.TRANS | 709.18.2914074 | 1 | 07/11/2018 | 114929/2019 |
| AVEL APOLINARIO RUDGE RAMOS VEICULOS LTDA | 009.164 | P.PUBL | 707.18.0244006 | 11 | 28/11/2018 | 095694/2019 |
| AVEL APOLINARIO VEICULOS S.A. | 026.057.001.000 | IPTU | 101.18.2739959 | 5 | 30/11/2018 | 091432/2019 |
| AVELAR - APOIO ADMINISTRATIVO LTDA - ME | 239.435 | ISS | 292.18.2561912 | 1 | 15/11/2018 | 094709/2019 |
| AVELAR MARTINS DOS SANTOS | DEE-5166 | M.TRANS | 709.18.2928788 | 1 | 19/11/2018 | 121526/2019 |
| AVELINO AIRES DE SOUZA | 533.109.030.000 | IPTU | 101.18.0229764 | 11 | 18/11/2018 | 089931/2019 |
| AVELINO ANTONIO BATISTA PESSOA | DOZ-2384 | M.TRANS | 709.18.2917482 | 1 | 07/11/2018 | 116201/2019 |
| AVELINO CARDOSO | 012.093.010.000 | IPTU | 101.18.0098541 | 11 | 17/11/2018 | 080797/2019 |
| AVELINO COELHO DOS SANTOS - ESPOLIO DE | 511.202.010.001 | IPTU | 101.18.0201749 | 11 | 17/11/2018 | 087220/2019 |
| AVELINO COELHO DOS SANTOS - ESPOLIO DE | 511.202.010.009 | IPTU | 101.18.0201757 | 11 | 17/11/2018 | 087222/2019 |
| AVELINO COELHO DOS SANTOS - ESPOLIO DE | 511.202.010.024 | IPTU | 101.18.0201772 | 11 | 17/11/2018 | 087223/2019 |
| AVELINO COELHO DOS SANTOS - ESPOLIO DE | 511.202.010.026 | IPTU | 101.18.0201774 | 11 | 17/11/2018 | 087224/2019 |
| AVELINO COELHO DOS SANTOS - ESPOLIO DE | 511.202.010.027 | IPTU | 101.18.0201775 | 11 | 17/11/2018 | 087225/2019 |
| AVELINO COELHO DOS SANTOS - ESPOLIO DE | 511.202.010.001 | CIP | 105.18.0247502 | 11 | 26/11/2018 | 092414/2019 |
| AVELINO COELHO DOS SANTOS - ESPOLIO DE | 511.202.010.009 | CIP | 105.18.0247510 | 11 | 26/11/2018 | 092417/2019 |
| AVELINO COELHO DOS SANTOS - ESPOLIO DE | 511.202.010.024 | CIP | 105.18.0247524 | 11 | 26/11/2018 | 092421/2019 |
| AVELINO COELHO DOS SANTOS - ESPOLIO DE | 511.202.010.027 | CIP | 105.18.0247526 | 11 | 26/11/2018 | 092422/2019 |
| AVELINO COSTA DOS SANTOS | 524.432.035.000 | IPTU | 101.18.0218398 | 11 | 17/11/2018 | 088729/2019 |
| AVELINO DA SILVA MOREIRA | 009.002.003.001 | IPTU | 101.18.0077250 | 11 | 17/11/2018 | 079895/2019 |
| AVELINO DA SILVA MOREIRA | 009.002.003.002 | IPTU | 101.18.0077251 | 11 | 17/11/2018 | 079896/2019 |
| AVELINO EDUARDO RODRIGUES SOUZA | 534.145.019.000 | IPTU | 101.18.0236788 | 11 | 18/11/2018 | 090678/2019 |
| AVELINO JORGE ACURCIO NETO | EMI-7865 | M.TRANS | 709.18.2906633 | 1 | 05/11/2018 | 111783/2019 |
| AVELINO RODRIGUES DE OLIVEIRA | 512.057.047.000 | IPTU | 101.18.0205977 | 11 | 16/11/2018 | 087608/2019 |
| AVERALDO DE OLIVEIRA | 510.113.014.000 | IPTU | 101.18.0199927 | 11 | 16/11/2018 | 087024/2019 |
| AVILA MELISSA SANTOS SIVIERO | AOI-7858 | M.TRANS | 709.18.2904778 | 1 | 05/11/2018 | 110977/2019 |
| AVILDO VIDEIRA DA COSTA | 021.096.030.000 | IPTU | 101.18.0142161 | 11 | 18/11/2018 | 083368/2019 |
| AVILMAR VIANA DE OLIVEIRA | 015.091.013.000 | IPTU | 101.18.0111174 | 11 | 12/11/2018 | 081478/2019 |
| AVIS BUDGET BRASIL SA | FTO-6726 | M.TRANS | 709.18.2912862 | 1 | 07/11/2018 | 114490/2019 |
| AVIS BUDGET BRASIL SA | GIP-1679 | M.TRANS | 709.18.2913613 | 1 | 07/11/2018 | 114796/2019 |
| AVIS BUDGET BRASIL SA | GDH-4209 | M.TRANS | 709.18.2921745 | 1 | 19/11/2018 | 117874/2019 |
| AVIS BUDGET BRASIL SA | QNB-7854 | M.TRANS | 709.18.2929741 | 1 | 19/11/2018 | 122042/2019 |
| AVIS BUDGET BRASIL SA | QMS-9062 | M.TRANS | 709.18.2936395 | 1 | 21/11/2018 | 125420/2019 |
| AVIS BUDGET BRASIL SA | QMS-9062 | M.TRANS | 709.18.2936399 | 1 | 21/11/2018 | 125421/2019 |
| AVIS BUDGET BRASIL SA | QNB-9194 | M.TRANS | 709.18.2936672 | 1 | 21/11/2018 | 125565/2019 |
| AVIS BUDGET BRASIL SA | QOS-8227 | M.TRANS | 709.18.2940538 | 1 | 28/11/2018 | 127180/2019 |
| AVIS BUDGET BRASIL SA | QNB-8280 | M.TRANS | 709.18.2940580 | 1 | 28/11/2018 | 127191/2019 |
| AVIS BUDGET BRASIL SA | FCP-4813 | M.TRANS | 709.18.2941193 | 1 | 28/11/2018 | 127490/2019 |
| AVIS BUDGET BRASIL SA | QOS-8824 | M.TRANS | 709.18.2941397 | 1 | 28/11/2018 | 127608/2019 |
| AVIS BUDGET BRASIL SA | FKT-2894 | M.TRANS | 709.18.2941801 | 1 | 28/11/2018 | 127738/2019 |
| AVIS BUDGET BRASIL SA | QNF-7022 | M.TRANS | 709.18.2942401 | 1 | 28/11/2018 | 127920/2019 |
| AVIS BUDGET BRASIL SA | QNF-0115 | M.TRANS | 709.18.2942762 | 1 | 28/11/2018 | 128034/2019 |
| AVIS BUDGET BRASIL SA | QNI-0278 | M.TRANS | 709.18.2942878 | 1 | 28/11/2018 | 128074/2019 |
| AVIS BUDGET BRASIL SA | QNF-1035 | M.TRANS | 709.18.2942893 | 1 | 28/11/2018 | 128079/2019 |
| AVITA DESIGN LTDA ME | FCC-9171 | M.TRANS | 709.18.2887240 | 1 | 05/11/2018 | 102588/2019 |

| | | | | | | |
|---|-----------------|---------|----------------|----|------------|-------------|
| AVITA DESIGN LTDA ME | FCC-9171 | M.TRANS | 709.18.2894651 | 1 | 05/11/2018 | 106036/2019 |
| AVITA DESIGN LTDA ME | FCC-9171 | M.TRANS | 709.18.2942391 | 1 | 28/11/2018 | 127916/2019 |
| AVITA DESIGN LTDA ME | FCC-9171 | M.TRANS | 709.18.2943204 | 1 | 28/11/2018 | 128179/2019 |
| AVITA DESIGN LTDA | FBO-5112 | M.TRANS | 709.18.2942103 | 1 | 28/11/2018 | 127835/2019 |
| AVM EMPREENDIMENTOS IMOBILIARIOS LIMITADA | 033.122.005.000 | IPITU | 101.18.0195705 | 11 | 18/11/2018 | 086653/2019 |
| AVM EMPREENDIMENTOS IMOBILIARIOS LIMITADA | 33.122.005.000 | CIP | 105.18.0247166 | 11 | 26/11/2018 | 092311/2019 |
| AVM EMPREENDIMENTOS IMOBILIARIOS LTDA | FAL-1701 | M.TRANS | 709.18.2944780 | 1 | 28/11/2018 | 128840/2019 |
| AVMAQ AUTOMACAO INDUSTRIAL LTDA | 089.833 | ISS | 292.18.2565567 | 1 | 15/11/2018 | 094788/2019 |
| AVNER LEANDRO DA MOTTA PEQUENO | FFJ-1437 | M.TRANS | 709.18.2894401 | 1 | 05/11/2018 | 105907/2019 |
| AVON COSMETICOS LTDA | FCE-9695 | M.TRANS | 709.18.2945371 | 1 | 28/11/2018 | 129126/2019 |
| AWSOLO EMPREITEIRA LTDA-ME | 013.005.018.000 | IPITU | 101.18.0099996 | 11 | 15/11/2018 | 080847/2019 |
| AWSOLO EMPREITEIRA LTDA-ME | 13.005.018.000 | CIP | 105.18.0245800 | 11 | 26/11/2018 | 092069/2019 |
| AXD ARTE E DECORACOES EPP | GHI-6003 | M.TRANS | 709.18.2894464 | 1 | 05/11/2018 | 105935/2019 |
| AXD ARTE E DECORACOES EPP | GHI-6003 | M.TRANS | 709.18.2895741 | 1 | 05/11/2018 | 106604/2019 |
| AXD ARTE E DECORACOES EPP | GHI-6003 | M.TRANS | 709.18.2895962 | 1 | 05/11/2018 | 106679/2019 |
| AXD ARTE E DECORACOES EPP | GHI-6003 | M.TRANS | 709.18.2897475 | 1 | 05/11/2018 | 107322/2019 |
| AXD ARTE E DECORACOES EPP | GHI-6003 | M.TRANS | 709.18.2897596 | 1 | 05/11/2018 | 107396/2019 |
| AXD ARTE E DECORACOES EPP | GHI-6003 | M.TRANS | 709.18.2915767 | 1 | 07/11/2018 | 115513/2019 |
| AXLIMP PRODUTOS DE LIMPEZA EIRELI ME | GJD-6149 | M.TRANS | 709.18.2894624 | 1 | 05/11/2018 | 106021/2019 |
| AXLIMP PRODUTOS DE LIMPEZA EIRELI ME | GIA-8529 | M.TRANS | 709.18.2914010 | 1 | 07/11/2018 | 114909/2019 |
| AYLA RIBEIRO SANTOS MASO | FIH-3727 | M.TRANS | 709.18.2935706 | 1 | 21/11/2018 | 125124/2019 |
| AYLTON ALVES GARCIA | 019.006.081.051 | IPITU | 101.18.0126780 | 11 | 18/11/2018 | 082377/2019 |
| AYMARD DEL CARLO | 521.013.022.000 | IPITU | 101.18.0207795 | 11 | 15/11/2018 | 087719/2019 |
| AYMORE CREDITO FINANC E INVESTIMENTO SA | QFC-9036 | M.TRANS | 709.18.2930859 | 1 | 19/11/2018 | 122790/2019 |
| AYMORE CREDITO FINANCIAMENTO E INVESTIMENTO S | EVU-7975 | M.TRANS | 709.18.2912673 | 1 | 07/11/2018 | 114406/2019 |
| AYRTON HONORATO Q SILVA | ELL-7442 | M.TRANS | 709.18.2928118 | 1 | 19/11/2018 | 121208/2019 |
| AYRTON TEIXEIRA DE BARROS | FUR-6659 | M.TRANS | 709.18.2874854 | 1 | 05/11/2018 | 097559/2019 |
| AYRTON VALENTE DE OLIVEIRA | 002.060.051.000 | IPITU | 101.18.0020795 | 11 | 15/11/2018 | 076968/2019 |
| AZAUARI TEIXEIRA SIQUEIRA | 004.044.012.000 | MULTA | 704.18.2871433 | 1 | 12/11/2018 | 095455/2019 |
| AZANEL ALVES HONORATO | NRL-6334 | M.TRANS | 709.18.2920932 | 1 | 19/11/2018 | 117538/2019 |
| AZEVEDO'S- COMERCIO DE PROD.FARM.E CORRELLT EPP | 220.763 | COLLX | 710.18.0255791 | 9 | 27/11/2018 | 129673/2019 |
| AZR CONSTRUTORA E INCORPORADORA LTDA EPP | | ISS CC | 705.16.3019547 | 1 | 13/12/2016 | 095567/2019 |
| AZR CONSTRUTORA E INCORPORADORA LTDA EPP | | ISS CC | 705.16.3019547 | 2 | 12/01/2017 | 095568/2019 |
| AZR CONSTRUTORA E INCORPORADORA LTDA EPP | | ISS CC | 705.16.3019547 | 3 | 13/02/2017 | 095569/2019 |
| AZR CONSTRUTORA E INCORPORADORA LTDA EPP | | ISS CC | 705.16.3019547 | 4 | 13/03/2017 | 095570/2019 |
| AZR CONSTRUTORA E INCORPORADORA LTDA EPP | | ISS CC | 705.16.3019547 | 5 | 12/04/2017 | 095571/2019 |
| AZR CONSTRUTORA E INCORPORADORA LTDA EPP | | ISS CC | 705.16.3019550 | 1 | 13/12/2016 | 095572/2019 |
| AZR CONSTRUTORA E INCORPORADORA LTDA EPP | | ISS CC | 705.16.3019550 | 2 | 12/01/2017 | 095573/2019 |
| AZR CONSTRUTORA E INCORPORADORA LTDA EPP | | ISS CC | 705.16.3019550 | 3 | 13/02/2017 | 095574/2019 |
| AZR CONSTRUTORA E INCORPORADORA LTDA EPP | | ISS CC | 705.16.3019550 | 4 | 13/03/2017 | 095575/2019 |
| AZR CONSTRUTORA E INCORPORADORA LTDA EPP | | ISS CC | 705.16.3019550 | 5 | 12/04/2017 | 095576/2019 |
| AZR CONSTRUTORA E INCORPORADORA LTDA EPP | | ISS CC | 705.16.3019550 | 6 | 12/05/2017 | 095577/2019 |
| AZUIL BRUNO BARBOSA DA CRUZ | FAJ-6794 | M.TRANS | 709.18.2871666 | 1 | 05/11/2018 | 096190/2019 |
| AZUIL BRUNO BARBOSA DA CRUZ | FAJ-6794 | M.TRANS | 709.18.2885588 | 1 | 05/11/2018 | 101905/2019 |
| AZUL CIA DE SEGUROS GERAIS | EVL-2434 | M.TRANS | 709.18.2895990 | 1 | 05/11/2018 | 106690/2019 |
| AZUL CIA DE SEGUROS GERAIS | EBJ-1681 | M.TRANS | 709.18.2906427 | 1 | 05/11/2018 | 111671/2019 |
| AZUL CIA DE SEGUROS GERAIS | NKB-3648 | M.TRANS | 709.18.2921879 | 1 | 19/11/2018 | 117924/2019 |
| AZUL CIA DE SEGUROS GERAIS | FDJ-1981 | M.TRANS | 709.18.2929267 | 1 | 19/11/2018 | 121750/2019 |
| AZUL CIA DE SEGUROS GERAIS | DAS-5268 | M.TRANS | 709.18.2931488 | 1 | 19/11/2018 | 123151/2019 |
| AZUL CIA DE SEGUROS GERAIS | GDT-3550 | M.TRANS | 709.18.2943239 | 1 | 28/11/2018 | 128191/2019 |
| AZUL COMPANHIA DE SEGUROS GERAIS | DZP-1323 | M.TRANS | 709.18.2929997 | 1 | 19/11/2018 | 122185/2019 |
| AZUL COMPANHIA DE SEGUROS GERAIS | DZP-1323 | M.TRANS | 709.18.2936617 | 1 | 21/11/2018 | 125537/2019 |
| AZUL COMPANHIA DE SEGUROS GERAIS | DZP-1323 | M.TRANS | 709.18.2936808 | 1 | 21/11/2018 | 125633/2019 |
| B & C COMERCIAL DE ALIMENTOS LTDA - EPP | 248.361 | ISS | 291.18.2559652 | 1 | 15/11/2018 | 094014/2019 |
| B & G REPRESENTACAO COMERCIAL LTDA - ME | 222.915 | ISS | 292.18.2555542 | 1 | 15/11/2018 | 094605/2019 |
| B E F TRANSPORTES RAPIDOS E SOLUCOES LTDA ME | FRJ-7227 | M.TRANS | 709.18.2915517 | 1 | 07/11/2018 | 115375/2019 |
| B P ADMINISTRACAO E PARTICIPACOES LTDA ME | FUN-4590 | M.TRANS | 709.18.2894336 | 1 | 05/11/2018 | 105867/2019 |
| B R A EXPRESS TRANSPORTES LOGISTICA EI | JWC-2808 | M.TRANS | 709.18.2942083 | 1 | 28/11/2018 | 127829/2019 |
| B RAVENA LUZ DE AGUIAR S L PRODUCAO EPP | FNZ-4578 | M.TRANS | 709.18.2896459 | 1 | 05/11/2018 | 106909/2019 |
| B RAVENA LUZ DE AGUIAR S L PRODUCAO EPP | FNZ-4578 | M.TRANS | 709.18.2943640 | 1 | 28/11/2018 | 128387/2019 |
| B&R VITORIAS AUTOMOTIVAS LTDA | 197.090 | ISS | 292.18.2551432 | 1 | 15/11/2018 | 094528/2019 |
| B. DE LIMA AMORIM GONCALVES PREST DE SERV - ME | 194.323 | ISS | 292.18.2565818 | 1 | 15/06/2018 | 094791/2019 |
| B. DE LIMA AMORIM GONCALVES PREST DE SERV - ME | 194.323 | ISS | 292.18.2565825 | 1 | 15/08/2018 | 094792/2019 |
| B. DE LIMA AMORIM GONCALVES PREST DE SERV - ME | 194.323 | ISS | 292.18.2565827 | 1 | 15/11/2018 | 094793/2019 |
| B.MASSONE ADEGA | 265.839 | TFFP/FX | 406.18.2861672 | 2 | 16/11/2018 | 095008/2019 |
| B17 SOLUTION CARGO LTDA | AWR-3396 | M.TRANS | 709.18.2913532 | 1 | 07/11/2018 | 114770/2019 |
| B3B LTDA | EDT-1006 | M.TRANS | 709.18.2895840 | 1 | 05/11/2018 | 106640/2019 |
| B7 COMERCIO DE VEICULOS LTDA | AHM-7818 | M.TRANS | 709.18.2871549 | 1 | 05/11/2018 | 096141/2019 |
| B7 COMERCIO DE VEICULOS LTDA | AHM-7818 | M.TRANS | 709.18.2941442 | 1 | 28/11/2018 | 127625/2019 |
| BAA APOIO ADM E DOCUMENTAL EIRELI M | FUD-0492 | M.TRANS | 709.18.2898585 | 1 | 05/11/2018 | 108020/2019 |
| BAA APOIO ADM E DOCUMENTAL EIRELI M | FUD-0492 | M.TRANS | 709.18.2935472 | 1 | 21/11/2018 | 125019/2019 |
| BACCIO PIZZARIA LTDA ME | FEK-4777 | M.TRANS | 709.18.2929260 | 1 | 19/11/2018 | 121746/2019 |
| BADRIE YASSINE HINDI | FBS-9232 | M.TRANS | 709.18.2876429 | 1 | 05/11/2018 | 098188/2019 |
| BADRIE YASSINE HINDI | FBS-9232 | M.TRANS | 709.18.2881504 | 1 | 05/11/2018 | 100244/2019 |
| BADRIE YASSINE HINDI | FBS-9232 | M.TRANS | 709.18.2936730 | 1 | 21/11/2018 | 125591/2019 |
| BAESSO E A L S E MENSAGEIROS LTDA | FEC-1179 | M.TRANS | 709.18.2884343 | 1 | 05/11/2018 | 101429/2019 |
| BAHAA ALDEN ALSAMMAN | ELJ-3116 | M.TRANS | 709.18.2930410 | 1 | 19/11/2018 | 122506/2019 |
| BAJOR MOTORES ELETRICOS LTDA | FPL-0927 | M.TRANS | 709.18.2897304 | 1 | 05/11/2018 | 107226/2019 |
| BAJOR MOTORES ELETRICOS LTDA | CNT-5120 | M.TRANS | 709.18.2906895 | 1 | 05/11/2018 | 111913/2019 |
| BAJOR MOTORES ELETRICOS LTDA | CNT-5120 | M.TRANS | 709.18.2923655 | 1 | 19/11/2018 | 118853/2019 |
| BAJOR MOTORES ELETRICOS LTDA ME | DZY-5753 | M.TRANS | 709.18.2941771 | 1 | 28/11/2018 | 127726/2019 |
| BALBINA JULIA PESTANA | 006.020.046.000 | IPITU | 101.18.0055005 | 11 | 16/11/2018 | 079063/2019 |
| BALBINO & HORTA REPRESENTACOES LTDA - EPP | 194.527 | ISS | 292.18.2549980 | 1 | 15/11/2018 | 094492/2019 |
| BALCANS TECNOLOGIA DE VACUO E AUT INDL LTDA E | EWL-4072 | M.TRANS | 709.18.2896512 | 1 | 05/11/2018 | 106934/2019 |
| BALCANS TECNOLOGIA DE VACUO E AUT INDL LTDA E | EWL-4072 | M.TRANS | 709.18.2896740 | 1 | 05/11/2018 | 107030/2019 |
| BALCANS TECNOLOGIA DE VACUO E AUT INDL LTDA E | EWL-4072 | M.TRANS | 709.18.2916921 | 1 | 07/11/2018 | 115929/2019 |
| BALCONY SUDESTE ESQUADRIAS ESPECIAIS | EGQ-2605 | M.TRANS | 709.18.2873994 | 1 | 05/11/2018 | 097186/2019 |
| BALDI ESQUADRIAS | ETY-0095 | M.TRANS | 709.18.2882285 | 1 | 05/11/2018 | 100601/2019 |
| BALDOMERO FERNANDES DE OLIVEIRA | BTU-1595 | M.TRANS | 709.18.2904640 | 1 | 05/11/2018 | 110923/2019 |
| BALDRAE TRANSPORTES EIRELI | FFI-7778 | M.TRANS | 709.18.2892385 | 1 | 05/11/2018 | 104868/2019 |
| BALDUINO ANTONIO COSTA | 018.065.001.011 | IPITU | 101.18.0124526 | 11 | 19/11/2018 | 082269/2019 |
| BALTARZAR BASILIO DA FONSECA | DQB-5306 | M.TRANS | 709.18.2884426 | 1 | 05/11/2018 | 101470/2019 |

| | | | | | | |
|---|-----------------|---------|----------------|----|------------|-------------|
| BAMBACK ASSESSORIA DOCUMENTAL E NEGOCIOS EIRE | KIP-3728 | M.TRANS | 709.18.2896486 | 1 | 05/11/2018 | 106924/2019 |
| BANCO ABN AMRO REAL S A | CFP-6165 | M.TRANS | 709.18.2942005 | 1 | 28/11/2018 | 127800/2019 |
| BANCO BANDEIRANTES S A | 007.074.005.177 | IPU | 101.18.0068906 | 11 | 12/11/2018 | 079661/2019 |
| BANCO BMC S A | EFS-3480 | M.TRANS | 709.18.2894627 | 1 | 05/11/2018 | 106022/2019 |
| BANCO BMC S A | DHF-9111 | M.TRANS | 709.18.2895732 | 1 | 05/11/2018 | 106598/2019 |
| BANCO BMC S A | CTC-4742 | M.TRANS | 709.18.2913736 | 1 | 07/11/2018 | 114838/2019 |
| BANCO BONSUCESSO S A | QMU-0009 | M.TRANS | 709.18.2941923 | 1 | 28/11/2018 | 127774/2019 |
| BANCO BRADESCO FINANCIAMENTOS S A | FXX-6965 | M.TRANS | 709.18.2944290 | 1 | 28/11/2018 | 128674/2019 |
| BANCO BRADESCO S/A | 003.005.018.303 | IPU | 101.18.0025512 | 11 | 20/11/2018 | 077196/2019 |
| BANCO BRADESCO S/A | 009.091.040.080 | IPU | 101.18.0080243 | 11 | 17/11/2018 | 080048/2019 |
| BANCO DAYCOVAL SA | LOD-7745 | M.TRANS | 709.18.2893404 | 1 | 05/11/2018 | 105335/2019 |
| BANCO DAYCOVAL SA | LOD-7745 | M.TRANS | 709.18.2943454 | 1 | 28/11/2018 | 128283/2019 |
| BANCO DO BRASIL S/A | 033.002.010.000 | IPU | 101.18.0190136 | 11 | 18/11/2018 | 086236/2019 |
| BANCO DO BRASIL S/A | 33.002.010.000 | CIP | 105.18.0247051 | 11 | 26/11/2018 | 092297/2019 |
| BANCO FINASA BMC S A | EEH-5955 | M.TRANS | 709.18.2895106 | 1 | 05/11/2018 | 106272/2019 |
| BANCO FINASA BMC S A | BPT-7375 | M.TRANS | 709.18.2895954 | 1 | 05/11/2018 | 106675/2019 |
| BANCO FINASA BMC S A | DKN-4936 | M.TRANS | 709.18.2936844 | 1 | 21/11/2018 | 125653/2019 |
| BANCO FINASA SA | EAE-9324 | M.TRANS | 709.18.2894867 | 1 | 05/11/2018 | 106146/2019 |
| BANCO FINASA SA | EBP-4297 | M.TRANS | 709.18.2915875 | 1 | 07/11/2018 | 115568/2019 |
| BANCO FINASA SA | DKG-0374 | M.TRANS | 709.18.2923271 | 1 | 19/11/2018 | 118634/2019 |
| BANCO FINASA SA | EBE-6998 | M.TRANS | 709.18.2931427 | 1 | 19/11/2018 | 123107/2019 |
| BANCO GMAC SA | EBD-6105 | M.TRANS | 709.18.2872036 | 1 | 05/11/2018 | 096347/2019 |
| BANCO GMAC SA | ENL-9117 | M.TRANS | 709.18.2872435 | 1 | 05/11/2018 | 096519/2019 |
| BANCO GMAC SA | DUP-6244 | M.TRANS | 709.18.2906169 | 1 | 05/11/2018 | 111544/2019 |
| BANCO GMAC SA | EAS-6803 | M.TRANS | 709.18.2941627 | 1 | 28/11/2018 | 127682/2019 |
| BANCO GMAC SA | DUP-6244 | M.TRANS | 709.18.2943738 | 1 | 28/11/2018 | 128444/2019 |
| BANCO GMAC SA | ENL-9117 | M.TRANS | 709.18.2944987 | 1 | 28/11/2018 | 128934/2019 |
| BANCO ITAU BBA SA | AMH-3934 | M.TRANS | 709.18.2872626 | 1 | 05/11/2018 | 096601/2019 |
| BANCO ITAU BBA SA | DTE-2806 | M.TRANS | 709.18.2889968 | 1 | 05/11/2018 | 103778/2019 |
| BANCO ITAU BBA SA | EBZ-8360 | M.TRANS | 709.18.2895750 | 1 | 05/11/2018 | 106605/2019 |
| BANCO ITAU BBA SA | AQU-2581 | M.TRANS | 709.18.2896257 | 1 | 05/11/2018 | 106794/2019 |
| BANCO ITAU BBA SA | DCY-3327 | M.TRANS | 709.18.2896351 | 1 | 05/11/2018 | 106842/2019 |
| BANCO ITAU BBA SA | CJI-4017 | M.TRANS | 709.18.2896504 | 1 | 05/11/2018 | 106931/2019 |
| BANCO ITAU BBA SA | ERX-4028 | M.TRANS | 709.18.2896818 | 1 | 05/11/2018 | 107061/2019 |
| BANCO ITAU BBA SA | DCY-3327 | M.TRANS | 709.18.2898141 | 1 | 05/11/2018 | 107732/2019 |
| BANCO ITAU BBA SA | DCY-3327 | M.TRANS | 709.18.2899380 | 1 | 05/11/2018 | 108491/2019 |
| BANCO ITAU BBA SA | DTE-2806 | M.TRANS | 709.18.2903312 | 1 | 05/11/2018 | 110347/2019 |
| BANCO ITAU BBA SA | DCY-3327 | M.TRANS | 709.18.2915889 | 1 | 07/11/2018 | 115574/2019 |
| BANCO ITAU BBA SA | CVR-7237 | M.TRANS | 709.18.2915891 | 1 | 07/11/2018 | 115575/2019 |
| BANCO ITAU BBA SA | EUC-2150 | M.TRANS | 709.18.2915910 | 1 | 07/11/2018 | 115584/2019 |
| BANCO ITAU BBA SA | DGN-9495 | M.TRANS | 709.18.2917590 | 1 | 07/11/2018 | 116279/2019 |
| BANCO ITAU BBA SA | EFS-4039 | M.TRANS | 709.18.2917810 | 1 | 07/11/2018 | 116395/2019 |
| BANCO ITAU BBA SA | DCY-3327 | M.TRANS | 709.18.2930490 | 1 | 19/11/2018 | 122570/2019 |
| BANCO ITAU BBA SA | DGN-9495 | M.TRANS | 709.18.2934061 | 1 | 19/11/2018 | 124442/2019 |
| BANCO ITAU BBA SA | DKP-0122 | M.TRANS | 709.18.2943090 | 1 | 28/11/2018 | 128141/2019 |
| BANCO ITAU BBA SA | DCY-3327 | M.TRANS | 709.18.2943693 | 1 | 28/11/2018 | 128420/2019 |
| BANCO ITAU BBA SA | DCY-3327 | M.TRANS | 709.18.2943696 | 1 | 28/11/2018 | 128422/2019 |
| BANCO ITAU BBA SA | DUO-8309 | M.TRANS | 709.18.2943911 | 1 | 28/11/2018 | 128516/2019 |
| BANCO ITAU BBA SA | DCY-3327 | M.TRANS | 709.18.2944199 | 1 | 28/11/2018 | 128631/2019 |
| BANCO ITAU S.A. | | ISS CC | 705.18.2730763 | 5 | 21/11/2018 | 095607/2019 |
| BANCO ITAU SA | DCD-8920 | M.TRANS | 709.18.2884945 | 1 | 05/11/2018 | 101672/2019 |
| BANCO ITAU SA | DDC-6930 | M.TRANS | 709.18.2894667 | 1 | 05/11/2018 | 106046/2019 |
| BANCO ITAU SA | LCU-1806 | M.TRANS | 709.18.2895881 | 1 | 05/11/2018 | 106653/2019 |
| BANCO ITAU SA | DEF-1662 | M.TRANS | 709.18.2896436 | 1 | 05/11/2018 | 106893/2019 |
| BANCO ITAU SA | DXW-0945 | M.TRANS | 709.18.2896532 | 1 | 05/11/2018 | 106941/2019 |
| BANCO ITAU SA | DEF-1662 | M.TRANS | 709.18.2898502 | 1 | 05/11/2018 | 107964/2019 |
| BANCO ITAU SA | DDM-7074 | M.TRANS | 709.18.2915012 | 1 | 07/11/2018 | 115225/2019 |
| BANCO ITAU SA | DEF-1662 | M.TRANS | 709.18.2915824 | 1 | 07/11/2018 | 115546/2019 |
| BANCO ITAU SA | DEF-1662 | M.TRANS | 709.18.2926945 | 1 | 19/11/2018 | 120665/2019 |
| BANCO ITAU SA | DDM-7074 | M.TRANS | 709.18.2942819 | 1 | 28/11/2018 | 128054/2019 |
| BANCO ITAU SA | FED-0318 | M.TRANS | 709.18.2943456 | 1 | 28/11/2018 | 128285/2019 |
| BANCO ITAU SA | DEF-1662 | M.TRANS | 709.18.2943742 | 1 | 28/11/2018 | 128447/2019 |
| BANCO ITAUCARD S A | EAE-5837 | M.TRANS | 709.18.2875409 | 1 | 05/11/2018 | 097802/2019 |
| BANCO ITAUCARD S A | EIA-0369 | M.TRANS | 709.18.2887130 | 1 | 05/11/2018 | 102543/2019 |
| BANCO ITAUCARD SA | FVU-0175 | M.TRANS | 709.18.2878197 | 1 | 05/11/2018 | 098904/2019 |
| BANCO ITAUCARD SA | DCO-3409 | M.TRANS | 709.18.2895026 | 1 | 05/11/2018 | 106234/2019 |
| BANCO ITAUCARD SA | FQL-2603 | M.TRANS | 709.18.2895658 | 1 | 05/11/2018 | 106571/2019 |
| BANCO ITAUCARD SA | DDY-6711 | M.TRANS | 709.18.2895793 | 1 | 05/11/2018 | 106620/2019 |
| BANCO ITAUCARD SA | DKP-8715 | M.TRANS | 709.18.2896565 | 1 | 05/11/2018 | 106955/2019 |
| BANCO ITAUCARD SA | DNE-2735 | M.TRANS | 709.18.2898762 | 1 | 05/11/2018 | 108112/2019 |
| BANCO ITAUCARD SA | ENT-7152 | M.TRANS | 709.18.2914477 | 1 | 07/11/2018 | 115053/2019 |
| BANCO ITAUCARD SA | FZD-8257 | M.TRANS | 709.18.2919266 | 1 | 07/11/2018 | 117073/2019 |
| BANCO ITAUCARD SA | FTD-7316 | M.TRANS | 709.18.2922182 | 1 | 19/11/2018 | 118085/2019 |
| BANCO ITAUCARD SA | FSO-4448 | M.TRANS | 709.18.2924192 | 1 | 19/11/2018 | 119085/2019 |
| BANCO ITAUCARD SA | DUP-0128 | M.TRANS | 709.18.2932754 | 1 | 19/11/2018 | 123840/2019 |
| BANCO ITAUCARD SA | DUP-0128 | M.TRANS | 709.18.2937254 | 1 | 21/11/2018 | 125893/2019 |
| BANCO ITAUCARD SA | CVB-7797 | M.TRANS | 709.18.2938943 | 1 | 28/11/2018 | 126407/2019 |
| BANCO ITAUCARD SA | DQA-1017 | M.TRANS | 709.18.2941747 | 1 | 28/11/2018 | 127721/2019 |
| BANCO ITAUCARD SA | DOB-8327 | M.TRANS | 709.18.2943490 | 1 | 28/11/2018 | 128306/2019 |
| BANCO ITAUCARD SA | CVA-1795 | M.TRANS | 709.18.2943890 | 1 | 28/11/2018 | 128507/2019 |
| BANCO ITAUCARD SA | CTI-0050 | M.TRANS | 709.18.2944750 | 1 | 28/11/2018 | 128827/2019 |
| BANCO ITAULEASING SA | CZN-8408 | M.TRANS | 709.18.2873483 | 1 | 05/11/2018 | 096964/2019 |
| BANCO ITAULEASING SA | EFY-4474 | M.TRANS | 709.18.2890087 | 1 | 05/11/2018 | 103835/2019 |
| BANCO ITAULEASING SA | EAA-0894 | M.TRANS | 709.18.2894169 | 1 | 05/11/2018 | 105772/2019 |
| BANCO ITAULEASING SA | DBQ-0475 | M.TRANS | 709.18.2894355 | 1 | 05/11/2018 | 105880/2019 |
| BANCO ITAULEASING SA | FFF-4759 | M.TRANS | 709.18.2894433 | 1 | 05/11/2018 | 105924/2019 |
| BANCO ITAULEASING SA | JQC-4442 | M.TRANS | 709.18.2894484 | 1 | 05/11/2018 | 105943/2019 |
| BANCO ITAULEASING SA | ENL-4432 | M.TRANS | 709.18.2894737 | 1 | 05/11/2018 | 106082/2019 |
| BANCO ITAULEASING SA | EVL-0923 | M.TRANS | 709.18.2895121 | 1 | 05/11/2018 | 106283/2019 |
| BANCO ITAULEASING SA | AMI-7199 | M.TRANS | 709.18.2895535 | 1 | 05/11/2018 | 106514/2019 |
| BANCO ITAULEASING SA | EPP-1255 | M.TRANS | 709.18.2895886 | 1 | 05/11/2018 | 106656/2019 |
| BANCO ITAULEASING SA | JQC-4442 | M.TRANS | 709.18.2896035 | 1 | 05/11/2018 | 106711/2019 |

| | | | | | | |
|---|-----------------|---------|----------------|----|------------|-------------|
| BANCO ITAULEASING SA | EBM-3995 | M.TRANS | 709.18.2896074 | 1 | 05/11/2018 | 106727/2019 |
| BANCO ITAULEASING SA | EBM-3995 | M.TRANS | 709.18.2896147 | 1 | 05/11/2018 | 106755/2019 |
| BANCO ITAULEASING SA | DAP-9247 | M.TRANS | 709.18.2896401 | 1 | 05/11/2018 | 106873/2019 |
| BANCO ITAULEASING SA | JQC-4442 | M.TRANS | 709.18.2897255 | 1 | 05/11/2018 | 107203/2019 |
| BANCO ITAULEASING SA | ETZ-1781 | M.TRANS | 709.18.2897289 | 1 | 05/11/2018 | 107220/2019 |
| BANCO ITAULEASING SA | DFU-5731 | M.TRANS | 709.18.2897314 | 1 | 05/11/2018 | 107230/2019 |
| BANCO ITAULEASING SA | JQC-4442 | M.TRANS | 709.18.2897341 | 1 | 05/11/2018 | 107241/2019 |
| BANCO ITAULEASING SA | EBM-3995 | M.TRANS | 709.18.2898191 | 1 | 05/11/2018 | 107764/2019 |
| BANCO ITAULEASING SA | DXV-4008 | M.TRANS | 709.18.2898539 | 1 | 05/11/2018 | 107987/2019 |
| BANCO ITAULEASING SA | CVT-5343 | M.TRANS | 709.18.2898895 | 1 | 05/11/2018 | 108190/2019 |
| BANCO ITAULEASING SA | DEC-4604 | M.TRANS | 709.18.2903369 | 1 | 05/11/2018 | 110376/2019 |
| BANCO ITAULEASING SA | CVT-5343 | M.TRANS | 709.18.2907549 | 1 | 05/11/2018 | 112219/2019 |
| BANCO ITAULEASING SA | EBM-3995 | M.TRANS | 709.18.2913120 | 1 | 07/11/2018 | 114598/2019 |
| BANCO ITAULEASING SA | EYO-5426 | M.TRANS | 709.18.2913757 | 1 | 07/11/2018 | 114847/2019 |
| BANCO ITAULEASING SA | EBM-3995 | M.TRANS | 709.18.2915530 | 1 | 07/11/2018 | 115381/2019 |
| BANCO ITAULEASING SA | EBM-3995 | M.TRANS | 709.18.2941203 | 1 | 28/11/2018 | 127494/2019 |
| BANCO ITAULEASING SA | EBM-3995 | M.TRANS | 709.18.2941226 | 1 | 28/11/2018 | 127505/2019 |
| BANCO ITAULEASING SA | DEC-4604 | M.TRANS | 709.18.2941970 | 1 | 28/11/2018 | 127788/2019 |
| BANCO ITAULEASING SA | EYC-1660 | M.TRANS | 709.18.2943646 | 1 | 28/11/2018 | 128393/2019 |
| BANCO ITAULEASING SA | EYC-1660 | M.TRANS | 709.18.2943682 | 1 | 28/11/2018 | 128413/2019 |
| BANCO ITAULEASING SA | EYC-1660 | M.TRANS | 709.18.2943683 | 1 | 28/11/2018 | 128414/2019 |
| BANCO ITAULEASING SA | EYC-1660 | M.TRANS | 709.18.2943684 | 1 | 28/11/2018 | 128415/2019 |
| BANCO ITAULEASING SA | ERX-2154 | M.TRANS | 709.18.2943733 | 1 | 28/11/2018 | 128441/2019 |
| BANCO ITAULEASING SA | DJP-1532 | M.TRANS | 709.18.2943898 | 1 | 28/11/2018 | 128508/2019 |
| BANCO ITAULEASING SA | DEC-4604 | M.TRANS | 709.18.2944271 | 1 | 28/11/2018 | 128669/2019 |
| BANCO ITAULEASING SA | EYO-5426 | M.TRANS | 709.18.2944443 | 1 | 28/11/2018 | 128733/2019 |
| BANCO ITAULEASING SA | EQH-4100 | M.TRANS | 709.18.2944577 | 1 | 28/11/2018 | 128774/2019 |
| BANCO ITAULEASING SA | EMO-1801 | M.TRANS | 709.18.2944675 | 1 | 28/11/2018 | 128794/2019 |
| BANCO J SAFRA SA | ELF-9398 | M.TRANS | 709.18.2895176 | 1 | 05/11/2018 | 106314/2019 |
| BANCO J SAFRA SA | FOF-5715 | M.TRANS | 709.18.2905408 | 1 | 05/11/2018 | 111230/2019 |
| BANCO J SAFRA SA | FOF-5715 | M.TRANS | 709.18.2937563 | 1 | 21/11/2018 | 126031/2019 |
| BANCO LUSO BRASILEIRO S/A | 534.400.025.000 | IPTU | 101.18.2868199 | 2 | 23/11/2018 | 091542/2019 |
| BANCO LUSO BRASILEIRO S/A | 534.400.025.000 | IPTU | 101.18.2868200 | 2 | 23/11/2018 | 091543/2019 |
| BANCO PAN SA | DBX-1632 | M.TRANS | 709.18.2892954 | 1 | 05/11/2018 | 105131/2019 |
| BANCO PANAMERICANO S A | DXJ-5644 | M.TRANS | 709.18.2930347 | 1 | 19/11/2018 | 122457/2019 |
| BANCO RCI BRASIL SA | FLW-1834 | M.TRANS | 709.18.2941669 | 1 | 28/11/2018 | 127695/2019 |
| BANCO SAFRA S A | EIP-2559 | M.TRANS | 709.18.2905888 | 1 | 05/11/2018 | 111414/2019 |
| BANCO SAFRA SA | AMZ-5590 | M.TRANS | 709.18.2875211 | 1 | 05/11/2018 | 097713/2019 |
| BANCO SAFRA SA | AMZ-5590 | M.TRANS | 709.18.2903129 | 1 | 05/11/2018 | 110255/2019 |
| BANCO SANTANDER (BRASIL) S.A. | 402.043.001.000 | IPTU | 101.18.2585739 | 8 | 17/11/2018 | 091239/2019 |
| BANCO SANTANDER (BRASIL) S.A. | 402.044.004.000 | IPTU | 101.18.2585740 | 8 | 17/11/2018 | 091240/2019 |
| BANCO SANTANDER (BRASIL) S.A. | 610.700.003.000 | IPTUTCE | 103.18.2585773 | 8 | 17/11/2018 | 091923/2019 |
| BANCO SANTANDER BANESPA SA | CZY-1880 | M.TRANS | 709.18.2884579 | 1 | 05/11/2018 | 101528/2019 |
| BANCO SANTANDER BANESPA SA | CZY-1880 | M.TRANS | 709.18.2895929 | 1 | 05/11/2018 | 106667/2019 |
| BANCO SANTANDER BRASIL SA | CIT-1120 | M.TRANS | 709.18.2895814 | 1 | 05/11/2018 | 106630/2019 |
| BANCO SANTANDER BRASIL SA | CIT-1120 | M.TRANS | 709.18.2916449 | 1 | 07/11/2018 | 115801/2019 |
| BANCO SANTANDER CENTRAL HISPANO S.A. | 511.100.006.000 | IPTU | 101.18.0201733 | 11 | 17/11/2018 | 087213/2019 |
| BANCO SANTANDER MERIDIONAL S/A | 004.055.003.003 | IPTU | 101.18.0042546 | 11 | 17/11/2018 | 078324/2019 |
| BANCO SUDAMERIS BRASIL S.A | 010.034.033.019 | IPTU | 101.18.0084556 | 11 | 17/11/2018 | 080176/2019 |
| BANCO SUDAMERIS BRASIL S/A | 033.058.026.037 | IPTU | 101.18.0193377 | 11 | 18/11/2018 | 086462/2019 |
| BANCO VOLKSWAGEN SA | EZH-7003 | M.TRANS | 709.18.2896227 | 1 | 05/11/2018 | 106783/2019 |
| BANCO VOLKSWAGEN SA | FIC-1379 | M.TRANS | 709.18.2942657 | 1 | 28/11/2018 | 128001/2019 |
| BANDEIRANTES EMANUEL LTDA - ME | 266.822 | TFFP/FX | 406.18.2920412 | 1 | 20/11/2018 | 095089/2019 |
| BANEX COMERCIO DE ALIMENTOS FUNCIONAIS EIRELI | FLC-9255 | M.TRANS | 709.18.2915276 | 1 | 07/11/2018 | 115299/2019 |
| BANTEC ART COUROS LTDA | DZB-5751 | M.TRANS | 709.18.2942741 | 1 | 28/11/2018 | 128028/2019 |
| BAR E LANCHES ALMERINDA LTDA | GKA-0265 | M.TRANS | 709.18.2900118 | 1 | 05/11/2018 | 108826/2019 |
| BAR E LANCHES BUENO LTD | DRN-2354 | M.TRANS | 709.18.2943676 | 1 | 28/11/2018 | 128410/2019 |
| BAR E LANCHES MILHOMES LTDA ME | GGZ-2430 | M.TRANS | 709.18.2893683 | 1 | 05/11/2018 | 105508/2019 |
| BAR E LANCHES MILHOMES LTDA ME | GGZ-2430 | M.TRANS | 709.18.2895848 | 1 | 05/11/2018 | 106641/2019 |
| BAR E LANCHES MILHOMES LTDA ME | GGZ-2430 | M.TRANS | 709.18.2896728 | 1 | 05/11/2018 | 107023/2019 |
| BAR E LANCHES MILHOMES LTDA ME | GGZ-2430 | M.TRANS | 709.18.2914192 | 1 | 07/11/2018 | 114972/2019 |
| BAR E LANCHES MILHOMES LTDA ME | GGZ-2430 | M.TRANS | 709.18.2924622 | 1 | 19/11/2018 | 119341/2019 |
| BAR E LANCHES UNIDOS PARA VENCER LTDA ME | EMW-1417 | M.TRANS | 709.18.2895277 | 1 | 05/11/2018 | 106370/2019 |
| BAR E PENSAO SIRVAL LTDA. | BBH-9312 | M.TRANS | 709.18.2944089 | 1 | 28/11/2018 | 128586/2019 |
| BAR E RESTAURANTE TRES DE SETEMBRO LTDA ME | ENF-4054 | M.TRANS | 709.18.2943762 | 1 | 28/11/2018 | 128457/2019 |
| BARAKAT HABIB BARAKAT | 001.021.009.009 | IPTU | 101.18.0003266 | 11 | 16/11/2018 | 076340/2019 |
| BARBARA ALYNE DOS SANTOS | 521.020.040.000 | IPTU | 101.18.0208055 | 11 | 15/11/2018 | 087734/2019 |
| BARBARA ANGELA SILVA DE JESUS | 004.008.039.000 | IPTU | 101.18.0037070 | 11 | 17/11/2018 | 078025/2019 |
| BARBARA CRISTINA BESSA SILVA | OQK-5484 | M.TRANS | 709.18.2898573 | 1 | 05/11/2018 | 108013/2019 |
| BARBARA CRISTINA BESSA SILVA | OQK-5484 | M.TRANS | 709.18.2930052 | 1 | 19/11/2018 | 122225/2019 |
| BARBARA CRYSTINA DA CRUA SILVA | DKJ-7917 | M.TRANS | 709.18.2898936 | 1 | 05/11/2018 | 108212/2019 |
| BARBARA CSERNIK MONTEIRO | EGV-2197 | M.TRANS | 709.18.2878467 | 1 | 05/11/2018 | 099015/2019 |
| BARBARA DO NASCIMENTO | 020.005.030.192 | IPTU | 101.18.0130603 | 11 | 17/11/2018 | 082631/2019 |
| BARBARA EVANGELISTA DA SILVA | 512.009.028.000 | IPTU | 101.18.0202262 | 11 | 16/11/2018 | 087290/2019 |
| BARBARA FARIA DE OLIVEIRA | FBZ-9765 | M.TRANS | 709.18.2888360 | 1 | 05/11/2018 | 103095/2019 |
| BARBARA H F BARBOSA S COTES | FEX-0392 | M.TRANS | 709.18.2929897 | 1 | 19/11/2018 | 122127/2019 |
| BARBARA LUIZA CORREA | FCB-3477 | M.TRANS | 709.18.2912041 | 1 | 07/11/2018 | 114115/2019 |
| BARBARA MAGALHAES PEREIRA GANDIA | FLG-9987 | M.TRANS | 709.18.2877275 | 1 | 05/11/2018 | 098499/2019 |
| BARBARA MATOS DE SOUZA | 251.576 | COLLX | 710.18.0255910 | 9 | 27/11/2018 | 129691/2019 |
| BARBARA MICHELE HORTENCIO | DDC-0479 | M.TRANS | 709.18.2898903 | 1 | 05/11/2018 | 108194/2019 |
| BARBARA MICHELE HORTENCIO | DDC-0479 | M.TRANS | 709.18.2899392 | 1 | 05/11/2018 | 108500/2019 |
| BARBARA MICHELE HORTENCIO | DDC-0479 | M.TRANS | 709.18.2930493 | 1 | 19/11/2018 | 122573/2019 |
| BARBARA MICHELE HORTENCIO | DDC-0479 | M.TRANS | 709.18.2930494 | 1 | 19/11/2018 | 122574/2019 |
| BARBARA NORONHA DA SILVA | GEO-9518 | M.TRANS | 709.18.2874343 | 1 | 05/11/2018 | 097348/2019 |
| BARBARA PESTANA NUNES PEIXINHO | DDD-7414 | M.TRANS | 709.18.2935704 | 1 | 21/11/2018 | 125123/2019 |
| BARBARA POLONIO SOARES | EZR-8937 | M.TRANS | 709.18.2875516 | 1 | 05/11/2018 | 097858/2019 |
| BARBARA REGINA RAFAEL DE ARAUJO | 523.104.032.000 | IPTU | 101.18.0215257 | 11 | 12/11/2018 | 088334/2019 |
| BARBARA TAMIRIS FERREIRA DE JESUS | HOI-5930 | M.TRANS | 709.18.2943500 | 1 | 28/11/2018 | 128310/2019 |
| BARBARA VIEIRA LIMA | | BOLSA | 716.18.0260267 | 10 | 23/11/2018 | 129904/2019 |
| BARBOSA E SOEIRO ADMINISTRACOES LTDA | GFD-8496 | M.TRANS | 709.18.2906514 | 1 | 05/11/2018 | 111717/2019 |
| BARBOSA E SOEIRO ADMINISTRACOES LTDA | GFD-8496 | M.TRANS | 709.18.2915241 | 1 | 07/11/2018 | 115287/2019 |
| BARBOSA E SOEIRO ADMINISTRACOES LTDA | GKA-9250 | M.TRANS | 709.18.2915242 | 1 | 07/11/2018 | 115288/2019 |

| | | | | | | |
|--|-----------------|---------|----------------|----|------------|-------------|
| BARBOZA & BARBOZA REPRESENTAC.COMERCIAL LTDA-EPP | 258.316 | ISS | 292.18.2553157 | 1 | 15/11/2018 | 094562/2019 |
| BARDUSCH ARRENDAMENTOS TEXTEIS LTDA | AZI-0384 | M.TRANS | 709.18.2887472 | 1 | 05/11/2018 | 102684/2019 |
| BARRACAO CONVERTEDORA DE GAS NATURAL LTDA. | 079.182 | MULTA | 704.18.2869583 | 1 | 13/11/2018 | 095403/2019 |
| BARRACONI CONSULTORIA ADMINISTRACAO E CO | FAJ-2077 | M.TRANS | 709.18.2919130 | 1 | 07/11/2018 | 117016/2019 |
| BARROS E TARGINO ESTETICA LTDA | 264.517 | TFFP/FX | 406.18.2787015 | 4 | 26/11/2018 | 094924/2019 |
| BARTOLOMEU RAMOS DE AMORIM | DSA-1423 | M.TRANS | 709.18.2926841 | 1 | 19/11/2018 | 120620/2019 |
| BASC COMERCIO E MANUTENCAO DE MAQUINAS EIRELI | CBK-5109 | M.TRANS | 709.18.2920831 | 1 | 19/11/2018 | 117488/2019 |
| BASEPEX ENCOMENDAS URGENTES EIRELI ME | EYE-3354 | M.TRANS | 709.18.2874297 | 1 | 05/11/2018 | 097332/2019 |
| BASEPEX ENCOMENDAS URGENTES EIRELI ME | EYE-3354 | M.TRANS | 709.18.2874301 | 1 | 05/11/2018 | 097334/2019 |
| BASILIO MILANO NETTO - ESPOLIO | 010.055.033.000 | IPTU | 101.18.0087103 | 11 | 17/11/2018 | 080301/2019 |
| BASILIO RAIMUNDO DOS SANTOS | 028.012.018.000 | IPTU | 101.18.0168628 | 11 | 12/11/2018 | 084959/2019 |
| BASSETO E XAVIER AUTOMOVEIS LTDA EPP | EUS-5427 | M.TRANS | 709.18.2898805 | 1 | 05/11/2018 | 108133/2019 |
| BASSETO E XAVIER AUTOMOVEIS LTDA EPP | EUS-5427 | M.TRANS | 709.18.2945234 | 1 | 28/11/2018 | 129058/2019 |
| BATISTA COMERCIO DE MARMORARIA E GRANIT | EAT-1409 | M.TRANS | 709.18.2926507 | 1 | 19/11/2018 | 120466/2019 |
| BATISTA LOCADORA LTDA ME | FKV-7425 | M.TRANS | 709.18.2943350 | 1 | 28/11/2018 | 128244/2019 |
| BAZAR E LAVANDERIA CASABELLA Q LTDA ME | GEK-0132 | M.TRANS | 709.18.2895612 | 1 | 05/11/2018 | 106554/2019 |
| BAZAR E PAPELARIA SING STAR LTDA ME | AXY-3498 | M.TRANS | 709.18.2894999 | 1 | 05/11/2018 | 106220/2019 |
| BB LEASING S.A. ARRENDAMENTO MERCANTIL | 015.007.030.000 | IPTU | 101.18.0106085 | 11 | 12/11/2018 | 081142/2019 |
| BB METAL PLASTICA INDUSTRIA E COM. EIRELI - EPP | 047.120 | ISS | 291.18.2565869 | 1 | 15/10/2018 | 094091/2019 |
| BB METAL PLASTICA INDUSTRIA E COM. EIRELI - EPP | 047.120 | ISS | 291.18.2565871 | 1 | 15/11/2018 | 094092/2019 |
| BBD LOC VEIC LTDA | APK-0959 | M.TRANS | 709.18.2943752 | 1 | 28/11/2018 | 128452/2019 |
| BBD LOCADORA DE VEICULO | BBD-0194 | M.TRANS | 709.18.2941201 | 1 | 28/11/2018 | 127493/2019 |
| BBS ESQUADRIAS LTDA ME | EYK-9203 | M.TRANS | 709.18.2895114 | 1 | 05/11/2018 | 106278/2019 |
| BBTL TRANSPORTES EXPRESSOS DE CARGAS LTDA | 105.214 | ISS | 291.18.2565512 | 1 | 15/11/2018 | 094080/2019 |
| BCAR MULTIMARCAS LTDA ME | DAS-1150 | M.TRANS | 709.18.2896340 | 1 | 05/11/2018 | 106838/2019 |
| BCI MOTORS VEICULOS LTDA EPP | FSS-0542 | M.TRANS | 709.18.2894570 | 1 | 05/11/2018 | 105992/2019 |
| BEARE DECOR PERSIANAS CORTINAS E REVEST | EIA-4391 | M.TRANS | 709.18.2895571 | 1 | 05/11/2018 | 106541/2019 |
| BEARE DECOR PERSIANAS CORTINAS E REVEST | EIA-4391 | M.TRANS | 709.18.2914359 | 1 | 07/11/2018 | 115023/2019 |
| BEATRIS BENJAILMA FERREIRA GONCALVES | 023.057.001.033 | IPTU | 101.18.0145874 | 11 | 12/11/2018 | 083602/2019 |
| BEATRIS BENJAILMA FERREIRA GONCALVES | GAX-1896 | M.TRANS | 709.18.2890995 | 1 | 05/11/2018 | 104224/2019 |
| BEATRIZ ALBIERO ZANON | ENW-9634 | M.TRANS | 709.18.2871594 | 1 | 05/11/2018 | 096159/2019 |
| BEATRIZ ALBIERO ZANON | ENW-9634 | M.TRANS | 709.18.2881854 | 1 | 05/11/2018 | 100384/2019 |
| BEATRIZ APARECIDA RODRIGUES | GKH-5295 | M.TRANS | 709.18.2945825 | 1 | 28/11/2018 | 129350/2019 |
| BEATRIZ CAVEDEN DE OLIVEIRA ME | FZP-9549 | M.TRANS | 709.18.2895083 | 1 | 05/11/2018 | 106262/2019 |
| BEATRIZ CORREA SOUZA | PZD-7717 | M.TRANS | 709.18.2888127 | 1 | 05/11/2018 | 102991/2019 |
| BEATRIZ CORTEZ DE ARRUDA | 010.033.023.009 | IPTU | 101.18.0084395 | 11 | 17/11/2018 | 080170/2019 |
| BEATRIZ DA COSTA | CZV-1760 | M.TRANS | 709.18.2876107 | 1 | 05/11/2018 | 098056/2019 |
| BEATRIZ DA SILVA OSORIO | FBZ-8782 | M.TRANS | 709.18.2898620 | 1 | 05/11/2018 | 108036/2019 |
| BEATRIZ DA SILVA OSORIO | FBZ-8782 | M.TRANS | 709.18.2923845 | 1 | 19/11/2018 | 118943/2019 |
| BEATRIZ DA SILVA SANTOS | FMX-4471 | M.TRANS | 709.18.2919644 | 1 | 07/11/2018 | 117240/2019 |
| BEATRIZ DARUJ GIL | 020.085.099.000 | IPTU | 101.18.0135112 | 11 | 17/11/2018 | 082893/2019 |
| BEATRIZ DE GODOI PARONETTI | DUO-4621 | M.TRANS | 709.18.2904494 | 1 | 05/11/2018 | 110851/2019 |
| BEATRIZ DE GODOI PARONETTI | DUO-4621 | M.TRANS | 709.18.2906590 | 1 | 05/11/2018 | 111764/2019 |
| BEATRIZ DE LOURDES ANTONIO | FUM-3927 | M.TRANS | 709.18.2930439 | 1 | 19/11/2018 | 122528/2019 |
| BEATRIZ DE SALES VIEIRA | DCX-5987 | M.TRANS | 709.18.2906771 | 1 | 05/11/2018 | 111848/2019 |
| BEATRIZ DE SALES VIEIRA | DCX-5987 | M.TRANS | 709.18.2907337 | 1 | 05/11/2018 | 112127/2019 |
| BEATRIZ DIAS DE MACEDO | FXS-1665 | M.TRANS | 709.18.2920847 | 1 | 19/11/2018 | 117496/2019 |
| BEATRIZ EUGENIA PASTORELLO | 013.043.006.024 | IPTU | 101.18.0102507 | 11 | 15/11/2018 | 080942/2019 |
| BEATRIZ FERREIRA DE SOUZA | JJW-8209 | M.TRANS | 709.18.2885436 | 1 | 05/11/2018 | 101842/2019 |
| BEATRIZ FERREIRA MELO | FAN-2145 | M.TRANS | 709.18.2927482 | 1 | 19/11/2018 | 120900/2019 |
| BEATRIZ FRANCISCO DOS SANTOS | FIF-6938 | M.TRANS | 709.18.2880427 | 1 | 05/11/2018 | 099821/2019 |
| BEATRIZ KIMIE CESAR MAKITA | FOA-2946 | M.TRANS | 709.18.2894174 | 1 | 05/11/2018 | 105775/2019 |
| BEATRIZ MARQUES DOS SANTOS FEITOZA | FHM-2520 | M.TRANS | 709.18.2872226 | 1 | 05/11/2018 | 096432/2019 |
| BEATRIZ MARQUES DOS SANTOS FEITOZA | FHM-2520 | M.TRANS | 709.18.2901339 | 1 | 05/11/2018 | 109425/2019 |
| BEATRIZ MELANTONIO REY ALVAREZ | EGQ-2254 | M.TRANS | 709.18.2911480 | 1 | 07/11/2018 | 113879/2019 |
| BEATRIZ MENDES HOLANDA DA SILVEIRA | DTX-3177 | M.TRANS | 709.18.2929459 | 1 | 19/11/2018 | 121873/2019 |
| BEATRIZ NUNES DE ARAUJO | DKP-4090 | M.TRANS | 709.18.2906561 | 1 | 05/11/2018 | 111744/2019 |
| BEATRIZ NUNES DE OLIVEIRA | EQM-1165 | M.TRANS | 709.18.2891484 | 1 | 05/11/2018 | 104429/2019 |
| BEATRIZ RODRIGUES DA SILVA | DCM-5880 | M.TRANS | 709.18.2890769 | 1 | 05/11/2018 | 104135/2019 |
| BEATRIZ SABRINA DE LIMA | DHG-1751 | M.TRANS | 709.18.2931453 | 1 | 19/11/2018 | 123129/2019 |
| BEATRIZ SANTANA DA SILVA | EXG-8617 | M.TRANS | 709.18.2881712 | 1 | 05/11/2018 | 100329/2019 |
| BEATRIZ SANTOS OLIVEIRA | FTG-2434 | M.TRANS | 709.18.2922041 | 1 | 19/11/2018 | 118005/2019 |
| BEATRIZ SIMOES VALENTE | 011.033.116.190 | IPTU | 101.18.0090275 | 11 | 15/11/2018 | 080422/2019 |
| BEATRIZ VILAR HIGA | FAA-9017 | M.TRANS | 709.18.2930202 | 1 | 19/11/2018 | 122346/2019 |
| BEATRIZ VILAR HIGA | FAA-9017 | M.TRANS | 709.18.2933503 | 1 | 19/11/2018 | 124186/2019 |
| BEATRIZ VILLA | GEV-8185 | M.TRANS | 709.18.2908872 | 1 | 05/11/2018 | 112841/2019 |
| BECHARA REPRESENTACOES COMERCIAIS LTDA | GAJ-7073 | M.TRANS | 709.18.2914135 | 1 | 07/11/2018 | 114950/2019 |
| BEER MOTORS VEIC PECAS E SERVICOS LTDA | FZM-9344 | M.TRANS | 709.18.2895977 | 1 | 05/11/2018 | 106684/2019 |
| BEGAIR ALMEIDA DA SILVA | LLA-2341 | M.TRANS | 709.18.2907552 | 1 | 05/11/2018 | 112222/2019 |
| BEHAKER & LEITE E CONSULTORIA LTDA - ME | 174.822 | ISS | 292.18.2550468 | 1 | 15/11/2018 | 094507/2019 |
| BEL LEX CONFECÇOES E BIJOUTERIAS LTDA | DUO-8659 | M.TRANS | 709.18.2916107 | 1 | 07/11/2018 | 115672/2019 |
| BEL TEC II COM E CONSERV DE RELOG DE PONTO LTDA | 017.714 | ISS | 292.18.2557830 | 1 | 15/11/2018 | 094644/2019 |
| BELANISA SANTOS NANTES | EEP-3810 | M.TRANS | 709.18.2930720 | 1 | 19/11/2018 | 122714/2019 |
| BELINO BATISTA DE CARVALHO | 005.034.050.000 | IPTU | 101.18.0048749 | 11 | 12/11/2018 | 078609/2019 |
| BELIZARIO DOS REIS - ESPOLIO DE | 533.203.008.000 | IPTU | 101.18.0230394 | 11 | 18/11/2018 | 090007/2019 |
| BELL COBRANCAS EXTRAJUDICIAIS LTDA ME | DNA-1531 | M.TRANS | 709.18.2894348 | 1 | 05/11/2018 | 105875/2019 |
| BELL COBRANCAS EXTRAJUDICIAIS LTDA ME | DNA-1531 | M.TRANS | 709.18.2894553 | 1 | 05/11/2018 | 105983/2019 |
| BELLA ASSUNCAO PAES E DOCES - EIRELI - EPP | 227.690 | ISS | 291.18.2560835 | 1 | 15/11/2018 | 094028/2019 |
| BELLA GE RECURSOS HUMANOS LTDA | 266.403 | TFFP/FX | 406.18.2869326 | 1 | 06/11/2018 | 095057/2019 |
| BELLA VITRINE ART PARA LOJISTAS LTDA ME | EKQ-8656 | M.TRANS | 709.18.2881428 | 1 | 05/11/2018 | 100210/2019 |
| BELLAGUARDA DE CASTRO E SEPULVIDA SC LTDA | FVW-6011 | M.TRANS | 709.18.2902644 | 1 | 05/11/2018 | 110016/2019 |
| BELLAJARDIM INTERMEDIACAO E ADM DE BENS IMOVE | FLS-2878 | M.TRANS | 709.18.2885207 | 1 | 05/11/2018 | 101768/2019 |
| BELL CAR VISTORIAS AUTOMOTIVAS LTDA | FGE-8057 | M.TRANS | 709.18.2894516 | 1 | 05/11/2018 | 105962/2019 |
| BELLEZA NATURAL COMERCIO E SERVICOS DE BELEZA | EEG-6705 | M.TRANS | 709.18.2906193 | 1 | 05/11/2018 | 111556/2019 |
| BELLEZA NATURAL COMERCIO E SERVICOS DE BELEZA | EEG-6705 | M.TRANS | 709.18.2943706 | 1 | 28/11/2018 | 128427/2019 |
| BELLMAN ENGENHARIA EIRELI | 266.524 | ISS | 292.18.2566175 | 1 | 15/11/2018 | 094805/2019 |
| BELLS CAFE LTDA | EKQ-9556 | M.TRANS | 709.18.2874398 | 1 | 05/11/2018 | 097373/2019 |
| BELMARINA GONCALVES LIMA | DOR-6610 | M.TRANS | 709.18.2923478 | 1 | 19/11/2018 | 118765/2019 |
| BELMIRA PINTO FERREIRA | 534.501.015.000 | IPTU | 101.18.0238084 | 11 | 18/11/2018 | 090877/2019 |
| BELMIRO ALVES COELHO | 004.018.187.220 | IPTU | 101.18.0038441 | 11 | 17/11/2018 | 078110/2019 |
| BELMIRO BAPTISTA BRAZ - ESPOLIO | 019.033.006.000 | IPTU | 101.18.0128829 | 11 | 18/11/2018 | 082493/2019 |
| BELMIRO BAPTISTA BRAZ - ESPOLIO | 019.033.040.000 | IPTU | 101.18.0128854 | 11 | 18/11/2018 | 082494/2019 |

| | | | | | | |
|---|-----------------|---------|----------------|----|------------|-------------|
| BELMIRO BAPTISTA BRAZ - ESPOLIO | 019.043.032.000 | IPTU | 101.18.0129129 | 11 | 18/11/2018 | 082518/2019 |
| BELMIRO BAPTISTA BRAZ - ESPOLIO | 19.033.006.000 | CIP | 105.18.0246142 | 11 | 26/11/2018 | 092155/2019 |
| BELMIRO BAPTISTA BRAZ - ESPOLIO | 19.033.040.000 | CIP | 105.18.0246145 | 11 | 26/11/2018 | 092158/2019 |
| BELMIRO FELICIANO | 001.098.010.000 | IPTU | 101.18.0014109 | 11 | 16/11/2018 | 076701/2019 |
| BELMIRO JOAO FRANCISCON | QIZ-8030 | M.TRANS | 709.18.2881982 | 1 | 05/11/2018 | 100446/2019 |
| BELMIRO PEREIRA - ESPOLIO | 410.031.007.000 | IPTU | 101.18.0198070 | 11 | 12/11/2018 | 086867/2019 |
| BEL-TEC COM.E CONSERV.DE RELOGIOS DE PONTO LTDA | 021.018.002.000 | IPTU | 101.18.0138698 | 11 | 18/11/2018 | 083157/2019 |
| BELTEC IND.COM.IMPORT.EXPOR. DE METAIS LTDA EPP | 192.270 | ISS | 291.18.2565867 | 1 | 15/11/2018 | 094090/2019 |
| BELUNA TRANSPORTES LTDA ME | GEH-1789 | M.TRANS | 709.18.2916866 | 1 | 07/11/2018 | 115919/2019 |
| BEM MORAR COM DE MOVEIS LTDA | HVT-2973 | M.TRANS | 709.18.2927053 | 1 | 19/11/2018 | 120711/2019 |
| BEM STAR ANIMAL EIRELI - EPP | 217.902 | COLLX | 710.18.0255780 | 9 | 27/11/2018 | 129670/2019 |
| BENASSI SAO PAULO IMPORTACAO E EXPO | FUW-5842 | M.TRANS | 709.18.2931356 | 1 | 19/11/2018 | 123060/2019 |
| BENCO MANUTENCAO LTDA | HIC-9776 | M.TRANS | 709.18.2896261 | 1 | 05/11/2018 | 106795/2019 |
| BENEDICTA QUIRANTE | 621.105.001.000 | CIP | 105.18.0251305 | 11 | 26/11/2018 | 093782/2019 |
| BENEDICTA ALVES | CSW-7471 | M.TRANS | 709.18.2890161 | 1 | 05/11/2018 | 103865/2019 |
| BENEDICTO APPARECIDO DOS SANTOS - ESPOLIO | 027.118.048.000 | IPTU | 101.18.0167061 | 11 | 15/11/2018 | 084857/2019 |
| BENEDICTO CLOVIS MUNARI | 006.063.118.000 | IPTU | 101.18.0060533 | 11 | 16/11/2018 | 079299/2019 |
| BENEDICTO DE SANT ANNA(ESPOLIO) | 019.040.053.000 | IPTU | 101.18.0128980 | 11 | 18/11/2018 | 082508/2019 |
| BENEDITA ALVES DA COSTA LOPES | EOA-8512 | M.TRANS | 709.18.2906557 | 1 | 05/11/2018 | 111743/2019 |
| BENEDITA APARECIDA ARANHA DE SOUZA HORAC | PXE-4048 | M.TRANS | 709.18.2927124 | 1 | 19/11/2018 | 120746/2019 |
| BENEDITA DA SILVA DOS REIS | 007.020.012.000 | IPTU | 101.18.0064296 | 11 | 12/11/2018 | 079536/2019 |
| BENEDITA DAS DORES AIRES SOEIRO | 533.117.073.000 | IPTU | 101.18.0230224 | 11 | 18/11/2018 | 089993/2019 |
| BENEDITA DE ALMEIDA LEITE (ESPOLIO) | 620.512.012.000 | IPTU | 101.18.0240680 | 11 | 16/11/2018 | 091135/2019 |
| BENEDITA FERNANDES DE OLIVEIRA | 511.022.005.000 | CIP | 105.18.0247443 | 11 | 26/11/2018 | 092386/2019 |
| BENEDITA GORETI DA SILVA | 021.007.070.163 | IPTU | 101.18.0136909 | 11 | 18/11/2018 | 083049/2019 |
| BENEDITA LOURDES MACIEL | OBR-7656 | M.TRANS | 709.18.2893152 | 1 | 05/11/2018 | 105230/2019 |
| BENEDITA MARIA BENTO MARCONDES CESAR | EKY-6344 | M.TRANS | 709.18.2909956 | 1 | 07/11/2018 | 113309/2019 |
| BENEDITA MARIA THEODORO DA SILVA | EAJ-0663 | M.TRANS | 709.18.2878228 | 1 | 05/11/2018 | 098916/2019 |
| BENEDITA REGINA ZAMONEL | 033.002.250.148 | IPTU | 101.18.0190546 | 11 | 18/11/2018 | 086267/2019 |
| BENEDITA SEBASTIANA PEREIRA | 011.033.113.137 | IPTU | 101.18.0088870 | 11 | 15/11/2018 | 080379/2019 |
| BENEDITO ALTAIR SOARES DE OLIVEIRA | DJN-9065 | M.TRANS | 709.18.2891377 | 1 | 05/11/2018 | 104387/2019 |
| BENEDITO ALVES DE AZEVEDO | GHZ-6519 | M.TRANS | 709.18.2924003 | 1 | 19/11/2018 | 119014/2019 |
| BENEDITO ALVES RODRIGUES JUNIOR | 008.019.019.000 | IPTU | 101.18.0071768 | 11 | 22/11/2018 | 079779/2019 |
| BENEDITO ALVES RODRIGUES JUNIOR | 013.039.067.000 | IPTU | 101.18.0102101 | 11 | 15/11/2018 | 080925/2019 |
| BENEDITO ANTONIO CREVILARI - ESPOLIO | 012.042.012.000 | IPTU | 101.18.0095869 | 11 | 17/11/2018 | 080659/2019 |
| BENEDITO APARECIDO DA SILVA | CQK-1123 | M.TRANS | 709.18.2886967 | 1 | 05/11/2018 | 102473/2019 |
| BENEDITO APARECIDO DE SOUZA | DSP-3274 | M.TRANS | 709.18.2940828 | 1 | 28/11/2018 | 127291/2019 |
| BENEDITO ARIIVALDO PIVETTA | EQK-1063 | M.TRANS | 709.18.2888278 | 1 | 05/11/2018 | 103053/2019 |
| BENEDITO ARIIVALDO PIVETTA | EQK-1063 | M.TRANS | 709.18.2936544 | 1 | 21/11/2018 | 125501/2019 |
| BENEDITO B. MACHADO | 524.220.006.000 | IPTU | 101.18.0217230 | 11 | 17/11/2018 | 088602/2019 |
| BENEDITO BARBOZA DA SILVA ARTESANATOS ME | FKI-4104 | M.TRANS | 709.18.2937744 | 1 | 21/11/2018 | 126104/2019 |
| BENEDITO BERNARDO DO AMARAL | 533.241.037.000 | IPTU | 101.18.0232167 | 11 | 18/11/2018 | 090141/2019 |
| BENEDITO BORGES | 020.055.060.000 | IPTU | 101.18.0133159 | 11 | 17/11/2018 | 082782/2019 |
| BENEDITO BRAGA - ESPOLIO | 021.094.023.000 | IPTU | 101.17.2982024 | 11 | 18/11/2018 | 076205/2019 |
| BENEDITO BRAGA - ESPOLIO | 021.094.023.000 | IPTU | 101.18.0142068 | 11 | 22/11/2018 | 083363/2019 |
| BENEDITO BUENO DE LIMA | DZE-3524 | M.TRANS | 709.18.2899740 | 1 | 05/11/2018 | 108667/2019 |
| BENEDITO CAMARGO RICO | 003.035.041.000 | IPTU | 101.18.0027040 | 11 | 19/11/2018 | 077268/2019 |
| BENEDITO CARLOS RAMOS | DUL-7584 | M.TRANS | 709.18.2889047 | 1 | 05/11/2018 | 103381/2019 |
| BENEDITO CASSIANO DA CUNHA | 025.062.031.000 | IPTU | 101.18.0155580 | 11 | 19/11/2018 | 084187/2019 |
| BENEDITO CECCHI | 021.052.048.000 | IPTU | 101.18.0140603 | 11 | 18/11/2018 | 083271/2019 |
| BENEDITO DA SILVA LEMES | 033.026.092.000 | IPTU | 101.18.0191625 | 11 | 18/11/2018 | 086370/2019 |
| BENEDITO DANELUZ NETO | EBX-8409 | M.TRANS | 709.18.2933191 | 1 | 19/11/2018 | 124065/2019 |
| BENEDITO DE FATIMO BONFIM | ERX-5080 | M.TRANS | 709.18.2898823 | 1 | 05/11/2018 | 108147/2019 |
| BENEDITO DELFINO | 030.036.017.000 | IPTU | 101.18.0175621 | 11 | 18/11/2018 | 085315/2019 |
| BENEDITO DO ROSARIO PEREIRA AMARAL | EBP-8041 | M.TRANS | 709.18.2882595 | 1 | 05/11/2018 | 100709/2019 |
| BENEDITO DO ROSARIO PEREIRA AMARAL | EBP-8041 | M.TRANS | 709.18.2933880 | 1 | 19/11/2018 | 124338/2019 |
| BENEDITO ESPERIDIA DA SILVA | EKK-7924 | M.TRANS | 709.18.2930212 | 1 | 19/11/2018 | 122354/2019 |
| BENEDITO ESPERIDIA DA SILVA | EKK-7924 | M.TRANS | 709.18.2936602 | 1 | 21/11/2018 | 125528/2019 |
| BENEDITO ESTEVES RODRIGUES | 512.015.059.000 | IPTU | 101.18.0202516 | 11 | 16/11/2018 | 087312/2019 |
| BENEDITO FAGUNDES ROCHA | GIC-9952 | M.TRANS | 709.18.2945417 | 1 | 28/11/2018 | 129152/2019 |
| BENEDITO FELICIANO DA SILVA | 033.033.043.000 | IPTU | 101.18.0192051 | 11 | 22/11/2018 | 086390/2019 |
| BENEDITO FRANCISCO | 021.051.048.000 | IPTU | 101.18.0140521 | 11 | 18/11/2018 | 083265/2019 |
| BENEDITO FRANCISCO V. DO NASCIMENTO | 534.147.005.000 | IPTU | 101.18.0236990 | 11 | 18/11/2018 | 090696/2019 |
| BENEDITO GALVAO BUENO | 004.100.060.000 | IPTU | 101.18.0044565 | 11 | 17/11/2018 | 078419/2019 |
| BENEDITO GOIS DE ALMEIDA | 511.303.005.000 | CIP | 105.18.0247554 | 11 | 26/11/2018 | 092437/2019 |
| BENEDITO GOMES CARDOSO | FDN-5846 | M.TRANS | 709.18.2940895 | 1 | 28/11/2018 | 127332/2019 |
| BENEDITO GOMES DE LIMA | 030.139.032.000 | IPTU | 101.18.0178519 | 11 | 18/11/2018 | 085498/2019 |
| BENEDITO HELIO DE MIRANDA | 006.061.091.000 | IPTU | 101.18.0060409 | 11 | 16/11/2018 | 079288/2019 |
| BENEDITO JOSE ALVES | 027.076.015.000 | IPTU | 101.18.0165866 | 11 | 15/11/2018 | 084789/2019 |
| BENEDITO JOSE DE ALMEIDA (ESPOLIO) | 029.091.007.000 | IPTU | 101.18.0173043 | 11 | 16/11/2018 | 085166/2019 |
| BENEDITO JOSE DECHECHI | 004.078.044.000 | IPTU | 101.18.0044049 | 11 | 17/11/2018 | 078382/2019 |
| BENEDITO JOSE DECHECHI | 011.008.022.000 | IPTU | 101.18.0087536 | 11 | 15/11/2018 | 080317/2019 |
| BENEDITO JOSE DOS SANTOS | EWP-9661 | M.TRANS | 709.18.2875106 | 1 | 05/11/2018 | 097668/2019 |
| BENEDITO JOSE NORBERTO-ESPOLIO | 026.068.032.000 | IPTU | 101.18.0161503 | 11 | 12/11/2018 | 084499/2019 |
| BENEDITO MANICOBA DA SILVA | 026.093.016.000 | IPTU | 101.18.0162412 | 11 | 12/11/2018 | 084568/2019 |
| BENEDITO MARQUIOLI | EQG-3813 | M.TRANS | 709.18.2929430 | 1 | 19/11/2018 | 121851/2019 |
| BENEDITO MESALINO DOS SANTOS | 026.047.018.000 | IPTU | 101.18.0161030 | 11 | 12/11/2018 | 084466/2019 |
| BENEDITO MIGUEL GOMES | 006.093.064.000 | IPTU | 101.18.0062000 | 11 | 16/11/2018 | 079410/2019 |
| BENEDITO MILTON DA SILVA | 031.062.044.000 | IPTU | 101.18.0182056 | 11 | 19/11/2018 | 085711/2019 |
| BENEDITO NORATO RODRIGUES | 006.089.036.000 | IPTU | 101.18.0061811 | 11 | 16/11/2018 | 079400/2019 |
| BENEDITO PASSOS DA SILVA FILHO | 006.081.077.000 | IPTU | 101.18.0061409 | 11 | 16/11/2018 | 079374/2019 |
| BENEDITO PAULO GERVASIO | OOW-7769 | M.TRANS | 709.18.2880430 | 1 | 05/11/2018 | 099822/2019 |
| BENEDITO PEREIRA | BVB-9900 | M.TRANS | 709.18.2922528 | 1 | 19/11/2018 | 118246/2019 |
| BENEDITO PEREIRA DE FREITAS MORAIS | DQZ-5735 | M.TRANS | 709.18.2891381 | 1 | 05/11/2018 | 104389/2019 |
| BENEDITO PIANO | 013.034.074.000 | IPTU | 101.18.0101570 | 11 | 15/11/2018 | 080901/2019 |
| BENEDITO PIERALINO BENAGLIA - ESPOLIO | 020.020.003.000 | IPTU | 101.18.0131331 | 11 | 17/11/2018 | 082685/2019 |
| BENEDITO PINTO DE OLIVEIRA | 008.059.115.000 | IPTU | 101.18.0076757 | 11 | 16/11/2018 | 079884/2019 |
| BENEDITO RAIMUNDO PINTO | EJS-6399 | M.TRANS | 709.18.2926792 | 1 | 19/11/2018 | 120596/2019 |
| BENEDITO RAMOS DA SILVA | CVR-2220 | M.TRANS | 709.18.2894188 | 1 | 05/11/2018 | 105784/2019 |
| BENEDITO RODRIGUES | 023.003.019.000 | IPTU | 101.18.0143646 | 11 | 12/11/2018 | 083468/2019 |
| BENEDITO SOUZA SANTANA | 026.060.021.000 | IPTU | 101.18.0161247 | 11 | 12/11/2018 | 084483/2019 |
| BENEDITO SPINOLA CAMPANA - ESPOLIO | 004.050.148.000 | IPTU | 101.18.0041235 | 11 | 17/11/2018 | 078262/2019 |

| | | | | | | |
|---|-----------------|---------|----------------|----|------------|-------------|
| BENEDITO TADEU PEREIRA | DKE-4986 | M.TRANS | 709.18.2936446 | 1 | 21/11/2018 | 125442/2019 |
| BENEDITO TAVARES DA CRUZ | 033.022.032.000 | IPUTU | 101.18.0191318 | 11 | 18/11/2018 | 086344/2019 |
| BENEDITO TEIXEIRA | FEN-8666 | M.TRANS | 709.18.2904651 | 1 | 05/11/2018 | 110930/2019 |
| BENEDITO TOMAZ AQUINO FILHO | 533.237.019.000 | IPUTU | 101.18.0232047 | 11 | 18/11/2018 | 090136/2019 |
| BENEDITO VIANA REGO | FFV-5194 | M.TRANS | 709.18.2877406 | 1 | 05/11/2018 | 098544/2019 |
| BENEDITO VLADEMIR GABRIEL | 031.143.074.000 | IPUTU | 101.18.0185354 | 11 | 19/11/2018 | 085934/2019 |
| BENENUTRE CAFE E BISTRO LTDA | 264.472 | ISS | 291.18.2560301 | 1 | 15/11/2018 | 094023/2019 |
| BENENUTRE CAFE E BISTRO LTDA | 264.472 | TFFP/FX | 406.18.2786990 | 4 | 26/11/2018 | 094920/2019 |
| BENERI EVANIA MENDES | 015.029.026.005 | IPUTU | 101.18.0107586 | 11 | 12/11/2018 | 081255/2019 |
| BENERVAL SOARES DE SOUSA | LLX-9114 | M.TRANS | 709.18.2920043 | 1 | 07/11/2018 | 117397/2019 |
| BENETTI PRESTADORA DE SERVICOS E INCORPORADOR | EBV-8532 | M.TRANS | 709.18.2922075 | 1 | 19/11/2018 | 118023/2019 |
| BENEVAL FIRMINO DA SILVA | EBM-6599 | M.TRANS | 709.18.2891650 | 1 | 05/11/2018 | 104505/2019 |
| BENICIO DE PAULA OLIVEIRA | 534.127.048.000 | IPUTU | 101.18.0236178 | 11 | 18/11/2018 | 090604/2019 |
| BENICIO NUNES PEREIRA | 530.121.013.000 | IPUTU | 101.18.0219405 | 11 | 12/11/2018 | 088885/2019 |
| BENIGNO OSCAR RODRIGUES CUPINO | 015.043.018.000 | IPUTU | 101.18.0108903 | 11 | 12/11/2018 | 081339/2019 |
| BENILDA DOS SANTOS | CKK-9728 | M.TRANS | 709.18.2941228 | 1 | 28/11/2018 | 127507/2019 |
| BENILDO DE SOUZA SILVA | CAC-9971 | M.TRANS | 709.18.2887033 | 1 | 05/11/2018 | 102503/2019 |
| BENILTO PACHECO DE LIMA | 27.056.048.000 | CIP | 105.18.0246601 | 11 | 26/11/2018 | 092237/2019 |
| BENILZA MARIA DE MEDEIROS | 620.512.038.000 | IPUTU | 101.18.0240702 | 11 | 16/11/2018 | 091140/2019 |
| BENITA BURES CANUDAS | CWO-9869 | M.TRANS | 709.18.2927778 | 1 | 19/11/2018 | 121049/2019 |
| BENITO BEZERRA DA SILVA | 016.027.050.007 | IPUTU | 101.18.0115245 | 11 | 12/11/2018 | 081760/2019 |
| BENITO CAPORRINO - ESPOLIO | 011.023.050.000 | IPUTU | 101.18.0088304 | 11 | 15/11/2018 | 080353/2019 |
| BENITO CONDE | 015.062.039.000 | IPUTU | 101.18.0109684 | 11 | 12/11/2018 | 081381/2019 |
| BENITO MEDINA RIOS JUNIOR | 031.037.039.000 | IPUTU | 101.18.0180851 | 11 | 19/11/2018 | 085623/2019 |
| BENJAMIM MANOEL DA SILVA | ERZ-7186 | M.TRANS | 709.18.2939256 | 1 | 28/11/2018 | 126565/2019 |
| BENJAMIN ANTONIO FILOSO | EDB-4500 | M.TRANS | 709.18.2939615 | 1 | 28/11/2018 | 126748/2019 |
| BENJAMIN ANTONIO NETO | FWI-2066 | M.TRANS | 709.18.2918808 | 1 | 07/11/2018 | 116868/2019 |
| BENJAMIN ANTONIO NETO | FWI-2066 | M.TRANS | 709.18.2940073 | 1 | 28/11/2018 | 126954/2019 |
| BENON ALVES LIMA | DSA-6753 | M.TRANS | 709.18.2940900 | 1 | 28/11/2018 | 127335/2019 |
| BENONI BEZERRA LOPES | ELH-4101 | M.TRANS | 709.18.2938972 | 1 | 28/11/2018 | 126422/2019 |
| BENSERV CONSERVACAO E SERVICOS LTDA ME | DVL-0494 | M.TRANS | 709.18.2894822 | 1 | 05/11/2018 | 106128/2019 |
| BENTELER COMPONENTES AUTOMOTIVOS LTDA | FQX-1355 | M.TRANS | 709.18.2895292 | 1 | 05/11/2018 | 106379/2019 |
| BENTO FELIX DOS SANTOS | FDG-2929 | M.TRANS | 709.18.2908256 | 1 | 05/11/2018 | 112560/2019 |
| BENTO JOAO FREIRE CASTELLA | 002.005.047.000 | IPUTU | 101.18.0015501 | 11 | 15/11/2018 | 076759/2019 |
| BENTO JOAO FREIRE CASTELLA | 2.005.047.000 | CIP | 105.18.0245096 | 11 | 26/11/2018 | 091969/2019 |
| BENVENUTA SOARES MACAGNAM | FLC-8186 | M.TRANS | 709.18.2934777 | 1 | 19/11/2018 | 124791/2019 |
| BENVINDA GARCIA DE JESUS | 031.056.059.002 | IPUTU | 101.18.0181826 | 11 | 19/11/2018 | 085688/2019 |
| BERCO C DE SEGUROS SC LTDA ME | EYP-5265 | M.TRANS | 709.18.2894368 | 1 | 05/11/2018 | 105889/2019 |
| BERCO CORRETORA DE SEG SC LTDA | EYV-7375 | M.TRANS | 709.18.2894724 | 1 | 05/11/2018 | 106077/2019 |
| BERENICE BERNARDO DOS SANTOS | EQL-1990 | M.TRANS | 709.18.2901536 | 1 | 05/11/2018 | 109514/2019 |
| BERENICE DO NASCIMENTO PURCINO - ESPOLIO | 532.309.025.000 | IPUTU | 101.18.0226716 | 11 | 15/11/2018 | 089550/2019 |
| BERENICE INES FERREIRA SANTOS | EFY-6981 | M.TRANS | 709.18.2893194 | 1 | 05/11/2018 | 105246/2019 |
| BERENICE JOSE DE SANTANA | 021.007.070.119 | IPUTU | 101.18.0136865 | 11 | 20/11/2018 | 083048/2019 |
| BERENICE PIRES LEITE | EOF-2160 | M.TRANS | 709.18.2928182 | 1 | 19/11/2018 | 121236/2019 |
| BERNADETE DE ARAUJO LIMA | 030.097.275.057 | IPUTU | 101.18.0177355 | 11 | 18/11/2018 | 085439/2019 |
| BERNADETE DE FARIA | GBR-3802 | M.TRANS | 709.18.2883647 | 1 | 05/11/2018 | 101122/2019 |
| BERNADETE DE LOURDES ARAUJO SANTOS | 265.629 | TFFP/FX | 406.18.2851361 | 2 | 08/11/2018 | 094991/2019 |
| BERNADETE GUILHERME DA SILVA | 003.047.013.229 | IPUTU | 101.18.0029776 | 11 | 19/11/2018 | 077465/2019 |
| BERNADETE MACHADO DE SOUSA | FWN-3983 | M.TRANS | 709.18.2872564 | 1 | 05/11/2018 | 096575/2019 |
| BERNADETE MACHADO DE SOUSA | FWN-3983 | M.TRANS | 709.18.2902639 | 1 | 05/11/2018 | 110013/2019 |
| BERNADETE MARIA CATAPRETA EDUARDO | ERZ-7757 | M.TRANS | 709.18.2901609 | 1 | 05/11/2018 | 109542/2019 |
| BERNADETE NOGUEIRA FERNANDES DE MEDEIROS | 001.040.031.005 | IPUTU | 101.18.0008312 | 11 | 16/11/2018 | 076472/2019 |
| BERNADETE APARECIDA BIANCHI POLIDO | 521.400.033.719 | IPUTU | 101.18.0211047 | 11 | 15/11/2018 | 087967/2019 |
| BERNADETE APARECIDA BIANCHI POLIDO | 521.400.033.719 | CIP | 105.18.0248265 | 11 | 26/11/2018 | 092626/2019 |
| BERNADETE ARTIERI RIMOLI | DWS-1519 | M.TRANS | 709.18.2886344 | 1 | 05/11/2018 | 102215/2019 |
| BERNADETE LEITAO MARTINHO | 006.050.003.121 | IPUTU | 101.18.0059788 | 11 | 16/11/2018 | 079254/2019 |
| BERNADETE RAIMUNDA PIRES | 032.015.048.000 | IPUTU | 101.18.0186534 | 11 | 19/11/2018 | 086016/2019 |
| BERNARDINO BONFIM DE SANTANA | ERX-0100 | M.TRANS | 709.18.2921848 | 1 | 19/11/2018 | 117910/2019 |
| BERNARDINO FERREIRA DO CARMO | FRU-7473 | M.TRANS | 709.18.2893267 | 1 | 05/11/2018 | 105281/2019 |
| BERNARDINO GONCALVES NETO | 024.019.137.637 | IPUTU | 101.18.0149378 | 11 | 17/11/2018 | 083859/2019 |
| BERNARDINO JOAQUIM DOS SANTOS | 227.522 | TX/PPUB | 708.18.2617851 | 4 | 01/11/2018 | 095888/2019 |
| BERNARDINO TAVARES CARDOSO | DWE-5793 | M.TRANS | 709.18.2885911 | 1 | 05/11/2018 | 102035/2019 |
| BERNARDINO VIEIRA BARRETO | 033.098.012.000 | IPUTU | 101.18.2545173 | 9 | 20/11/2018 | 091226/2019 |
| BERNARDINO VITORINO | 012.037.006.000 | IPUTU | 101.18.0095303 | 11 | 22/11/2018 | 080633/2019 |
| BERNARDO DI FAVARI | 002.006.037.000 | IPUTU | 101.18.0015661 | 11 | 15/11/2018 | 076766/2019 |
| BERNARDO RODRIGUES DO NASCIMENTO | AUR-0784 | M.TRANS | 709.18.2909987 | 1 | 07/11/2018 | 113321/2019 |
| BERNARDO RODRIGUES DO NASCIMENTO | AUR-0784 | M.TRANS | 709.18.2923936 | 1 | 19/11/2018 | 118980/2019 |
| BERNEVAL DE JESUS SILVA | DAD-3752 | M.TRANS | 709.18.2891416 | 1 | 05/11/2018 | 104401/2019 |
| BERNEVAL DE JESUS SILVA | DAD-3752 | M.TRANS | 709.18.2928467 | 1 | 19/11/2018 | 121381/2019 |
| BERSA PRODUTOS GRAFICOS EIRELI | 191.039 | ISS | 291.18.2560559 | 1 | 15/11/2018 | 094025/2019 |
| BERTI COMERCIO E SERVICOS LTDA ME | ODN-2823 | M.TRANS | 709.18.2873578 | 1 | 05/11/2018 | 097012/2019 |
| BERTTOL EMPREENDIMENTOS E PARTICIPACOES LTDA | FRE-6051 | M.TRANS | 709.18.2943097 | 1 | 28/11/2018 | 128144/2019 |
| BERTULIANO FRANCISCO DIAS | 532.038.045.000 | IPUTU | 101.18.0221671 | 11 | 15/11/2018 | 089073/2019 |
| BEST QUIMICA LTDA. | 532.101.061.000 | IPUTU | 101.18.0225009 | 11 | 15/11/2018 | 089285/2019 |
| BETA 03 INCORPORACAO LTDA | 004.109.133.056 | IPUTU | 101.18.0045441 | 11 | 17/11/2018 | 078466/2019 |
| BETA 04 INCORPORACAO LTDA. | 015.032.011.009 | IPUTU | 101.18.0108050 | 11 | 12/11/2018 | 081303/2019 |
| BETA 04 INCORPORACAO LTDA. | 015.032.011.023 | IPUTU | 101.18.0108064 | 11 | 12/11/2018 | 081304/2019 |
| BETA 04 INCORPORACAO LTDA. | 015.032.011.028 | IPUTU | 101.18.0108069 | 11 | 12/11/2018 | 081305/2019 |
| BETA 04 INCORPORACAO LTDA. | 015.032.011.076 | IPUTU | 101.18.0108117 | 11 | 12/11/2018 | 081307/2019 |
| BETA 44 INCORPORACAO LTDA | 022.019.021.000 | IPUTU | 101.18.0142928 | 11 | 12/11/2018 | 083406/2019 |
| BETA 44 INCORPORACAO LTDA | 023.047.003.000 | IPUTU | 101.18.0145049 | 11 | 12/11/2018 | 083551/2019 |
| BETA 50 INCORPORACAO LTDA. | 014.012.016.000 | IPUTU | 101.18.0104296 | 11 | 12/11/2018 | 081020/2019 |
| BETAB ADMINISTRACAO DE BENS LTDA | 015.036.217.072 | IPUTU | 101.18.0108469 | 11 | 07/11/2018 | 081320/2019 |
| BETABENS ADMINISTRACAO DE BENS LTDA | 026.002.074.294 | IPUTU | 101.18.0159688 | 11 | 12/11/2018 | 084381/2019 |
| BETABENS ADMINISTRACAO DE BENS LTDA. | 026.002.074.021 | IPUTU | 101.18.0159415 | 11 | 12/11/2018 | 084356/2019 |
| BETABENS ADMINISTRACAO DE BENS LTDA. | 026.002.074.022 | IPUTU | 101.18.0159416 | 11 | 12/11/2018 | 084357/2019 |
| BETABENS ADMINISTRACAO DE BENS LTDA. | 026.002.074.093 | IPUTU | 101.18.0159487 | 11 | 12/11/2018 | 084366/2019 |
| BETABENS ADMINISTRACAO DE BENS LTDA. | 026.002.074.109 | IPUTU | 101.18.0159503 | 11 | 12/11/2018 | 084368/2019 |
| BETABENS ADMINISTRACAO DE BENS LTDA. | 026.002.074.197 | IPUTU | 101.18.0159591 | 11 | 12/11/2018 | 084373/2019 |
| BETABENS ADMINISTRACAO DE BENS LTDA. | 026.002.074.230 | IPUTU | 101.18.0159624 | 11 | 12/11/2018 | 084374/2019 |
| BETABENS ADMINISTRACAO DE BENS LTDA. | 026.002.074.244 | IPUTU | 101.18.0159638 | 11 | 12/11/2018 | 084376/2019 |
| BETABENS ADMINISTRACAO DE BENS LTDA. | 026.002.074.282 | IPUTU | 101.18.0159676 | 11 | 12/11/2018 | 084379/2019 |

| | | | | | | |
|---|-----------------|---------|----------------|----|------------|-------------|
| BETAD ADMINISTRACAO DE BENS LTDA | 026.002.073.018 | IPTU | 101.18.0159260 | 11 | 12/11/2018 | 084347/2019 |
| BETAI ADMINISTRACAO DE BENS LIMITADA | 001.079.006.005 | IPTU | 101.18.0013173 | 11 | 16/11/2018 | 076663/2019 |
| BETAI ADMINISTRACAO DE BENS LIMITADA | 001.079.006.022 | IPTU | 101.18.0013190 | 11 | 16/11/2018 | 076664/2019 |
| BETAI ADMINISTRACAO DE BENS LIMITADA | 001.079.006.039 | IPTU | 101.18.0013207 | 11 | 16/11/2018 | 076665/2019 |
| BETAJ ADMINISTRACAO DE BENS LTDA | 024.061.074.022 | IPTU | 101.18.0151418 | 11 | 17/11/2018 | 083993/2019 |
| BETANIA DO NASCIMENTO NORONHA | LVS-1293 | M.TRANS | 709.18.2886482 | 1 | 05/11/2018 | 102277/2019 |
| BETANIA DO NASCIMENTO NORONHA | LVS-1293 | M.TRANS | 709.18.2886668 | 1 | 05/11/2018 | 102357/2019 |
| BETANIA DO NASCIMENTO NORONHA | LVS-1293 | M.TRANS | 709.18.2886988 | 1 | 05/11/2018 | 102484/2019 |
| BETANIA DO NASCIMENTO NORONHA | LVS-1293 | M.TRANS | 709.18.2887337 | 1 | 05/11/2018 | 102626/2019 |
| BETANIA DO NASCIMENTO NORONHA | LVS-1293 | M.TRANS | 709.18.2887526 | 1 | 05/11/2018 | 102710/2019 |
| BETEL MOVEIS LTDA - EPP | 241.200 | ISS | 292.18.2566504 | 1 | 15/11/2018 | 094816/2019 |
| BETEL MOVEIS LTDA EPP | FSQ-9647 | M.TRANS | 709.18.2908560 | 1 | 05/11/2018 | 112701/2019 |
| BETEL MOVEIS LTDA EPP | FSQ-9647 | M.TRANS | 709.18.2914281 | 1 | 07/11/2018 | 114999/2019 |
| BETH CHRISTIANNE MANDLIK | EBE-9637 | M.TRANS | 709.18.2904902 | 1 | 05/11/2018 | 111024/2019 |
| BETHANIA CORRET DE SEG E CONSULTORIA LTDA ME | CJP-4405 | M.TRANS | 709.18.2897559 | 1 | 05/11/2018 | 107373/2019 |
| BETHANIA CORRET DE SEG E CONSULTORIA LTDA ME | CJP-4405 | M.TRANS | 709.18.2916952 | 1 | 07/11/2018 | 115936/2019 |
| BETHANIA RINALDI FERREIRA | EJV-0547 | M.TRANS | 709.18.2939252 | 1 | 28/11/2018 | 126563/2019 |
| BF ROCINO MECANICA ME | 006.359 | ISS | 291.18.2543831 | 1 | 15/11/2018 | 093884/2019 |
| BF ROCINO MECANICO ME | BWS-1120 | M.TRANS | 709.18.2908625 | 1 | 05/11/2018 | 112729/2019 |
| BF ROCINO MECANICO ME | BWS-1120 | M.TRANS | 709.18.2917702 | 1 | 07/11/2018 | 116343/2019 |
| BFB LEASING SA ARRENDAMENTO MERCANTIL | DFO-3769 | M.TRANS | 709.18.2885343 | 1 | 05/11/2018 | 101811/2019 |
| BFB LEASING SA ARRENDAMENTO MERCANTIL | DWE-5499 | M.TRANS | 709.18.2895228 | 1 | 05/11/2018 | 106346/2019 |
| BFB LEASING SA ARRENDAMENTO MERCANTIL | DMC-0963 | M.TRANS | 709.18.2896165 | 1 | 05/11/2018 | 106761/2019 |
| BFB LEASING SA ARRENDAMENTO MERCANTIL | DMC-0963 | M.TRANS | 709.18.2943855 | 1 | 28/11/2018 | 128497/2019 |
| BFB LEASING SA ARRENDAMENTO MERCANTIL | DMZ-0639 | M.TRANS | 709.18.2944108 | 1 | 28/11/2018 | 128593/2019 |
| BFK ADMINISTRACAO E PARTICIPACAO EIRELI | 522.200.106.000 | IPTU | 101.18.2633238 | 7 | 15/11/2018 | 091298/2019 |
| BHS RODRIGUES CONSTRUCAO CIVIL EIRELI EPP | 231.371 | ISS | 291.18.2547396 | 1 | 15/11/2018 | 093916/2019 |
| BHS RODRIGUES CONSTRUCAO CIVIL EIRELI EPP | DSA-1469 | M.TRANS | 709.18.2923081 | 1 | 19/11/2018 | 118518/2019 |
| BIA COELHO BONFIM CUSTODIO | FPO-8899 | M.TRANS | 709.18.2888445 | 1 | 05/11/2018 | 103124/2019 |
| BIAGIO FORTUNATO ROCCINO | 024.019.093.000 | IPTU | 101.18.0148420 | 11 | 17/11/2018 | 083749/2019 |
| BIAGIO FORTUNATO ROCCINO | 024.019.094.000 | IPTU | 101.18.0148421 | 11 | 17/11/2018 | 083750/2019 |
| BIAGIO FORTUNATO ROCCINO | 023.013.058.000 | IPTU | 101.18.0144395 | 11 | 12/11/2018 | 083504/2019 |
| BIANCA APARECIDA TOMIMITSU LEITE | FFM-3277 | M.TRANS | 709.18.2940428 | 1 | 28/11/2018 | 127137/2019 |
| BIANCA BARAUNA GENEROSO | 022.023.007.040 | IPTU | 101.18.0142974 | 11 | 12/11/2018 | 083409/2019 |
| BIANCA BASILIO DE MELO | CJP-9277 | M.TRANS | 709.18.2940143 | 1 | 28/11/2018 | 126995/2019 |
| BIANCA BENA THEODORO | FZC-0193 | M.TRANS | 709.18.2887981 | 1 | 05/11/2018 | 102925/2019 |
| BIANCA CAMPOS DA SILVA | FAI-8012 | M.TRANS | 709.18.2910632 | 1 | 07/11/2018 | 113596/2019 |
| BIANCA CRISTINA SINDONA PEREIRA | FOS-3012 | M.TRANS | 709.18.2917263 | 1 | 07/11/2018 | 116052/2019 |
| BIANCA FARIA ZANINI | FDO-9893 | M.TRANS | 709.18.2921405 | 1 | 19/11/2018 | 117747/2019 |
| BIANCA FARIA ZANINI | FDO-9893 | M.TRANS | 709.18.2933650 | 1 | 19/11/2018 | 124240/2019 |
| BIANCA FERRETE PALERMO | 001.030.013.047 | IPTU | 101.18.0005643 | 11 | 16/11/2018 | 076389/2019 |
| BIANCA FRAGATA | EPQ-0671 | M.TRANS | 709.18.2873463 | 1 | 05/11/2018 | 096954/2019 |
| BIANCA FRANCISCO NUNES | FFU-5949 | M.TRANS | 709.18.2886107 | 1 | 05/11/2018 | 102122/2019 |
| BIANCA GARCIA CABRERA CARDOSO | HJA-7999 | M.TRANS | 709.18.2908443 | 1 | 05/11/2018 | 112653/2019 |
| BIANCA HIPOLITO DE OLIVEIRA | FMV-4812 | M.TRANS | 709.18.2907536 | 1 | 05/11/2018 | 112215/2019 |
| BIANCA LEONOR AMORIM ZEBIANI | 006.050.003.059 | IPTU | 101.18.0059727 | 11 | 16/11/2018 | 079252/2019 |
| BIANCA MARIA DOS SANTOS TIAGO MISFELDT | EVD-6684 | M.TRANS | 709.18.2873015 | 1 | 05/11/2018 | 096766/2019 |
| BIANCA NEGUEIRA BATISTA DE SOUZA | DPX-1273 | M.TRANS | 709.18.2932062 | 1 | 19/11/2018 | 123489/2019 |
| BIANCA PELOSINI | GPX-3667 | M.TRANS | 709.18.2933055 | 1 | 19/11/2018 | 123996/2019 |
| BIANCA PRIETO | GHT-0658 | M.TRANS | 709.18.2925104 | 1 | 19/11/2018 | 119615/2019 |
| BIANCA ROLIM DE FREITAS | 033.002.250.188 | IPTU | 101.18.0190586 | 11 | 18/11/2018 | 086272/2019 |
| BIANCA ROSA DE SOUZA | FNN-6860 | M.TRANS | 709.18.2876063 | 1 | 05/11/2018 | 098041/2019 |
| BIANCA SANTOS DE SOUSA | GEG-8379 | M.TRANS | 709.18.2882481 | 1 | 05/11/2018 | 100666/2019 |
| BIANCA SILVA MARCUS | | BOLSA | 716.18.0260270 | 10 | 23/11/2018 | 129906/2019 |
| BIANCA SOUZA SONNEWEND | FJD-3104 | M.TRANS | 709.18.2918051 | 1 | 07/11/2018 | 116502/2019 |
| BIANCA TOBIAS LADANHI | ELF-1286 | M.TRANS | 709.18.2919935 | 1 | 07/11/2018 | 117354/2019 |
| BIANCA TOBIAS LADANHI | ELF-1286 | M.TRANS | 709.18.2934416 | 1 | 19/11/2018 | 124610/2019 |
| BIANCA YUMI ISHIZUKA | DIQ-4435 | M.TRANS | 709.18.2912155 | 1 | 07/11/2018 | 114170/2019 |
| BIANCA ZANARDO | FDC-2654 | M.TRANS | 709.18.2905865 | 1 | 05/11/2018 | 111410/2019 |
| BIANCHI E BIANCHI COSMETICOS LTDA | DSW-3020 | M.TRANS | 709.18.2897196 | 1 | 05/11/2018 | 107185/2019 |
| BIBIANE FRANCA GRASSI | FHY-9226 | M.TRANS | 709.18.2939253 | 1 | 28/11/2018 | 126564/2019 |
| BIBIANES IND E COM DE CARNES E DERIVAD | GGY-7216 | M.TRANS | 709.18.2932600 | 1 | 19/11/2018 | 123778/2019 |
| BIENZ SOLUCOES EM BORRACHAS EIRELI | FAG-5815 | M.TRANS | 709.18.2924521 | 1 | 19/11/2018 | 119279/2019 |
| BIG HOLDING INVESTIMENTOS E PARTICIPACOES LTD | EDB-5577 | M.TRANS | 709.18.2900282 | 1 | 05/11/2018 | 108911/2019 |
| BIG SABOR MARECHAL RESTAURANTE E LANCHON | EPP-5387 | M.TRANS | 709.18.2906336 | 1 | 05/11/2018 | 111622/2019 |
| BIG TOP 2 - INCORPORADORA LIMITADA | 011.038.014.096 | IPTU | 101.18.0090880 | 11 | 15/11/2018 | 080451/2019 |
| BIG TOP 2 - INCORPORADORA LIMITADA | 011.038.014.098 | IPTU | 101.18.0090882 | 11 | 15/11/2018 | 080452/2019 |
| BIG TOP 2 - INCORPORADORA LIMITADA | 011.038.014.099 | IPTU | 101.18.0090883 | 11 | 15/11/2018 | 080453/2019 |
| BIG TOP 2 - INCORPORADORA LIMITADA | 011.038.014.100 | IPTU | 101.18.0090884 | 11 | 15/11/2018 | 080454/2019 |
| BIG TOP 2 - INCORPORADORA LIMITADA | 011.038.014.102 | IPTU | 101.18.0090886 | 11 | 15/11/2018 | 080455/2019 |
| BIG TOP 2 - INCORPORADORA LIMITADA | 011.038.014.103 | IPTU | 101.18.0090887 | 11 | 15/11/2018 | 080456/2019 |
| BIG TOP 2 - INCORPORADORA LIMITADA | 011.038.014.104 | IPTU | 101.18.0090888 | 11 | 15/11/2018 | 080457/2019 |
| BIG TOP 2 - INCORPORADORA LIMITADA | 011.038.014.107 | IPTU | 101.18.0090891 | 11 | 15/11/2018 | 080458/2019 |
| BIG TOP 2 - INCORPORADORA LIMITADA | 011.038.014.108 | IPTU | 101.18.0090892 | 11 | 15/11/2018 | 080459/2019 |
| BIG TOP 2 - INCORPORADORA LIMITADA | 011.038.014.110 | IPTU | 101.18.0090894 | 11 | 15/11/2018 | 080460/2019 |
| BIG TOP 2 - INCORPORADORA LIMITADA | 011.038.014.111 | IPTU | 101.18.0090895 | 11 | 15/11/2018 | 080461/2019 |
| BIG TOP 2 - INCORPORADORA LIMITADA | 011.038.014.112 | IPTU | 101.18.0090896 | 11 | 15/11/2018 | 080462/2019 |
| BIG TOP 2 - INCORPORADORA LIMITADA | 011.038.014.114 | IPTU | 101.18.0090898 | 11 | 15/11/2018 | 080463/2019 |
| BIG TOP 2 - INCORPORADORA LIMITADA | 011.038.014.115 | IPTU | 101.18.0090899 | 11 | 15/11/2018 | 080464/2019 |
| BIG TOP 2 - INCORPORADORA LIMITADA | 011.038.014.119 | IPTU | 101.18.0090903 | 11 | 15/11/2018 | 080465/2019 |
| BIG TOP 2 - INCORPORADORA LIMITADA | 011.038.014.120 | IPTU | 101.18.0090904 | 11 | 15/11/2018 | 080466/2019 |
| BIG TOP 2 - INCORPORADORA LIMITADA | 011.038.014.122 | IPTU | 101.18.0090906 | 11 | 15/11/2018 | 080467/2019 |
| BIG TOP 2 - INCORPORADORA LIMITADA | 011.038.014.124 | IPTU | 101.18.0090908 | 11 | 15/11/2018 | 080468/2019 |
| BIG TOP 2 - INCORPORADORA LIMITADA | 011.038.014.126 | IPTU | 101.18.0090910 | 11 | 15/11/2018 | 080469/2019 |
| BIG TOP 2 - INCORPORADORA LIMITADA | 011.038.014.127 | IPTU | 101.18.0090911 | 11 | 15/11/2018 | 080470/2019 |
| BIG TOP 2 - INCORPORADORA LIMITADA | 011.038.014.133 | IPTU | 101.18.0090917 | 11 | 15/11/2018 | 080471/2019 |
| BIG TOP 2 - INCORPORADORA LIMITADA | 011.038.015.124 | IPTU | 101.18.0091044 | 11 | 15/11/2018 | 080473/2019 |
| BIG TOP 2 - INCORPORADORA LIMITADA | 011.038.015.126 | IPTU | 101.18.0091046 | 11 | 15/11/2018 | 080474/2019 |
| BIG TOP 2 - INCORPORADORA LIMITADA | 011.038.015.133 | IPTU | 101.18.0091053 | 11 | 15/11/2018 | 080475/2019 |
| BIG TOP 2 - INCORPORADORA LIMITADA | 011.038.015.138 | IPTU | 101.18.0091058 | 11 | 15/11/2018 | 080476/2019 |
| BIG TOP 2 - INCORPORADORA LIMITADA | 011.038.015.140 | IPTU | 101.18.0091060 | 11 | 15/11/2018 | 080477/2019 |
| BIG TOP 2 - INCORPORADORA LIMITADA | 011.038.015.211 | IPTU | 101.18.0091131 | 11 | 15/11/2018 | 080478/2019 |

| | | | | | | |
|--|-----------------|---------|----------------|----|------------|-------------|
| BIG TOP 2 - INCORPORADORA LIMITADA | 011.038.015.212 | IPU | 101.18.0091132 | 11 | 15/11/2018 | 080479/2019 |
| BIG TOP 2 - INCORPORADORA LIMITADA | 011.038.015.213 | IPU | 101.18.0091133 | 11 | 15/11/2018 | 080480/2019 |
| BIG TOP 2 - INCORPORADORA LIMITADA | 011.038.015.214 | IPU | 101.18.0091134 | 11 | 15/11/2018 | 080481/2019 |
| BIG TOP 2 - INCORPORADORA LIMITADA | 011.038.015.215 | IPU | 101.18.0091135 | 11 | 15/11/2018 | 080482/2019 |
| BIG TOP 2 - INCORPORADORA LIMITADA | 011.038.015.216 | IPU | 101.18.0091136 | 11 | 15/11/2018 | 080483/2019 |
| BIG TOP 2 - INCORPORADORA LIMITADA | 011.038.015.217 | IPU | 101.18.0091137 | 11 | 15/11/2018 | 080484/2019 |
| BIG TOP 2 - INCORPORADORA LIMITADA | 011.038.015.218 | IPU | 101.18.0091138 | 11 | 15/11/2018 | 080485/2019 |
| BIG TOP 2 - INCORPORADORA LIMITADA | 011.038.015.219 | IPU | 101.18.0091139 | 11 | 15/11/2018 | 080486/2019 |
| BIG TOP 2 - INCORPORADORA LIMITADA | 011.038.015.220 | IPU | 101.18.0091140 | 11 | 15/11/2018 | 080487/2019 |
| BIG TOP 2 - INCORPORADORA LIMITADA | 011.038.015.415 | IPU | 101.18.0091335 | 11 | 15/11/2018 | 080490/2019 |
| BILLING S PARK S/C | 625.404.003.000 | IPUTUCE | 103.18.0242930 | 11 | 19/11/2018 | 091891/2019 |
| BILLING S PARK S/C | 626.407.027.000 | IPUTUCE | 103.18.0243043 | 11 | 19/11/2018 | 091901/2019 |
| BILLING S PARK S/C | 626.409.001.000 | IPUTUCE | 103.18.0243060 | 11 | 19/11/2018 | 091903/2019 |
| BILLING S PARK S/C | 626.422.005.000 | IPUTUCE | 103.18.0243159 | 11 | 19/11/2018 | 091911/2019 |
| BILLY DISTRIBUIDORA DE VEICULOS LTDA | FJW-0273 | M.TRANS | 709.18.2895690 | 1 | 05/11/2018 | 106583/2019 |
| BILLY DISTRIBUIDORA DE VEICULOS LTDA | FJV-1908 | M.TRANS | 709.18.2914118 | 1 | 07/11/2018 | 114943/2019 |
| BIMETAL ENG ESQ E VIDROS LTDA | FCH-2755 | M.TRANS | 709.18.2916705 | 1 | 07/11/2018 | 115879/2019 |
| BIO DIAGNOSE LAB.DE ANALISES CLINICAS LTDA | 037.253 | ISS | 292.18.2544342 | 1 | 15/11/2018 | 094339/2019 |
| BIO DIAGNOSE LAB.DE ANALISES CLINICAS LTDA | 037.253 | COLLX | 710.18.0255136 | 9 | 27/11/2018 | 129566/2019 |
| BIO FEEDBACK CENTRO DE FISIOTERAPIA S/S LTDA | 091.667 | COLLX | 710.18.0255344 | 9 | 27/11/2018 | 129594/2019 |
| BIO PRIME COMERCIO E REPRESENTACAO DE PR | GCP-9957 | M.TRANS | 709.18.2914186 | 1 | 07/11/2018 | 114968/2019 |
| BIODOMANI INDUSTRIA E COMERCIO LTDA | FXC-2775 | M.TRANS | 709.18.2893124 | 1 | 05/11/2018 | 105219/2019 |
| BIOFAST MEDICINA E SAUDE LTDA-EM RECUPERACAO JUD | 229.251 | COLLX | 710.18.0255820 | 9 | 27/11/2018 | 129677/2019 |
| BIOLAB SANUS FARMACEUTICA LTDA | PXZ-4625 | M.TRANS | 709.18.2895944 | 1 | 05/11/2018 | 106672/2019 |
| BIOLAB SANUS FARMACEUTICA LTDA | PXZ-4482 | M.TRANS | 709.18.2942824 | 1 | 28/11/2018 | 128057/2019 |
| BIOLAB SANUS FARMACEUTICA LTDA | PXZ-4625 | M.TRANS | 709.18.2943050 | 1 | 28/11/2018 | 128126/2019 |
| BIOLACQUA LABORATORIO DE ANALI DE AGUA | FBC-0508 | M.TRANS | 709.18.2930066 | 1 | 19/11/2018 | 122235/2019 |
| BIOTERRA DISTRIBUIDORA DE COSMESTICOS L | PYM-4882 | M.TRANS | 709.18.2944572 | 1 | 28/11/2018 | 128771/2019 |
| BIRABUE - EMPREENDIMENTOS E PARTICIPACOES LTDA | 523.200.016.000 | IPU | 101.18.0215428 | 11 | 12/11/2018 | 088350/2019 |
| BIS DISTRIBUIDORA DE VEICULOS LTDA | EKR-8699 | M.TRANS | 709.18.2894868 | 1 | 05/11/2018 | 106147/2019 |
| BISCONOBRE ALIMENTOS INDUSTRIA E COMERCIO LTD | ELH-1539 | M.TRANS | 709.18.2914163 | 1 | 07/11/2018 | 114956/2019 |
| BK BRASIL OPERACAO E ASSESS. A RESTAURANTES S.A. | 231.126 | ISS | 291.18.2562191 | 1 | 15/11/2018 | 094039/2019 |
| BKMP RESTAURANTES LTDA | 264.166 | TFFP/FX | 406.18.2770081 | 4 | 12/11/2018 | 094899/2019 |
| BLACK GATOR REPR. COM. NA AREA DE PROD. QUIM. LT | 172.054 | ISS | 292.18.2548682 | 1 | 15/11/2018 | 094449/2019 |
| BLADIMIR MONJE CARRASCO | 012.057.009.207 | IPU | 101.18.0096538 | 11 | 17/11/2018 | 080690/2019 |
| BLANCA LILIANA PORRAS PINEROS | CDP-4058 | M.TRANS | 709.18.2879978 | 1 | 05/11/2018 | 099617/2019 |
| BLAZE COMERCIO DE VEICULOS LTDA - ME | 251.323 | ISS | 291.18.2549074 | 1 | 15/09/2018 | 093932/2019 |
| BLENO COSTA | 006.016.047.000 | IPU | 101.18.0054709 | 11 | 16/11/2018 | 079054/2019 |
| BLINDA TECH BLINDAGENS ESPECIAIS LTDA ME | FSR-4025 | M.TRANS | 709.18.2944698 | 1 | 28/11/2018 | 128802/2019 |
| BLITZ INDUSTRIA E COMERCIO DE PLASTICOS LTDA | EYI-0492 | M.TRANS | 709.18.2898858 | 1 | 05/11/2018 | 108164/2019 |
| BLPA COMERCIO DE VIDROS LTDA ME | FZV-6394 | M.TRANS | 709.18.2939164 | 1 | 28/11/2018 | 126520/2019 |
| BLUE D TOOLS FERRAMENTAS EIRELI | FTI-1345 | M.TRANS | 709.18.2894664 | 1 | 05/11/2018 | 106043/2019 |
| BLUE TECNOLOGIA E PROJETO LTDA | GDE-3002 | M.TRANS | 709.18.2914283 | 1 | 07/11/2018 | 115000/2019 |
| BM VALENTE COMERCIO DE VEICULOS EIRELI EPP | EQM-0973 | M.TRANS | 709.18.2913570 | 1 | 07/11/2018 | 114781/2019 |
| BMB TECNOLOGIA SOLUCOES E SERVICOS LTDA | PZC-5492 | M.TRANS | 709.18.2913462 | 1 | 07/11/2018 | 114746/2019 |
| BMC MATERIAIS ELETRICOS LTDA ME | FSZ-4489 | M.TRANS | 709.18.2907303 | 1 | 12/10/2019 | 112101/2019 |
| BMM CONSULTORIA EMPRESARIAL LTDA | FAD-2099 | M.TRANS | 709.18.2894552 | 1 | 05/11/2018 | 105982/2019 |
| BMS DROGARIA LTDA - ME | 173.653 | COLLX | 710.18.0255623 | 9 | 27/11/2018 | 129638/2019 |
| BNT PET SHOP LTDA ME | 212.658 | MULTA | 704.18.2869561 | 1 | 13/11/2018 | 095387/2019 |
| BOAINAIN DISTRIBUIDORA DE ALCOOL LTDA | 522.103.062.000 | IPU | 101.18.0213903 | 11 | 12/11/2018 | 088222/2019 |
| BOAINAIN DISTRIBUIDORA DE ALCOOL LTDA | 522.103.063.000 | IPU | 101.18.0213904 | 11 | 12/11/2018 | 088223/2019 |
| BOAINAIN DISTRIBUIDORA DE ALCOOL LTDA | 522.103.062.000 | CIP | 105.18.0248397 | 11 | 26/11/2018 | 092649/2019 |
| BOAINAIN INDUSTRIA E COMERCIO LTDA MASSA FALIDA | 530.200.003.000 | IPU | 101.18.0219752 | 11 | 12/11/2018 | 088914/2019 |
| BOAINAIN INDUSTRIA E COMERCIO LTDA MASSA FALIDA | 530.200.023.000 | IPU | 101.18.0219755 | 11 | 12/11/2018 | 088915/2019 |
| BOAINAIN INDUSTRIA E COMERCIO LTDA MASSA FALIDA | 530.200.024.000 | IPU | 101.18.0219756 | 11 | 12/11/2018 | 088916/2019 |
| BOAINAIN INDUSTRIA E COMERCIO LTDA MASSA FALIDA | 530.200.032.000 | IPU | 101.18.0219761 | 11 | 12/11/2018 | 088919/2019 |
| BOAINAIN INDUSTRIA E COMERCIO LTDA MASSA FALIDA | 530.200.023.000 | CIP | 105.18.0248922 | 11 | 26/11/2018 | 092798/2019 |
| BOAMERGES DE MIRANDA ARRUDA | 031.032.006.000 | IPU | 101.18.0180614 | 11 | 19/11/2018 | 085609/2019 |
| BOAVENTURA RAMOS DE OLIVEIRA | EUD-5278 | M.TRANS | 709.18.2879073 | 1 | 05/11/2018 | 099279/2019 |
| BODY SOLUTIONS ESTET. & COM.PROD.COSM.LTDA. | 147.087 | ISS | 292.18.2563091 | 1 | 15/11/2018 | 094727/2019 |
| BOFFO E ALMEIDA TRANSPORTES LTDA ME | ETB-9387 | M.TRANS | 709.18.2914475 | 1 | 07/11/2018 | 115052/2019 |
| BOM GOSTO PRODUTOS DE LIMPEZA E DESCARTAVEIS | FKY-6368 | M.TRANS | 709.18.2896909 | 1 | 05/11/2018 | 107090/2019 |
| BOMAF COML DE FERRAMENTAS E TECNICA EIRELI EP | DSF-9286 | M.TRANS | 709.18.2906504 | 1 | 05/11/2018 | 111713/2019 |
| BOMBAS ALBRIZZI PETRY LTDA | 534.006.016.000 | IPU | 101.18.0233699 | 11 | 18/11/2018 | 090328/2019 |
| BOMBAS ALBRIZZI PETRY LTDA | 534.006.017.000 | IPU | 101.18.0233700 | 11 | 18/11/2018 | 090329/2019 |
| BOMBRIIL S/A. | 014.443 | ISS | 291.18.2562302 | 1 | 15/06/2018 | 094040/2019 |
| BOMPIC CONSTRUCOES LTDA | 16.034.078.000 | CIP | 105.18.0245955 | 11 | 26/11/2018 | 092133/2019 |
| BONAVENTURA MILANO | NKI-8545 | M.TRANS | 709.18.2887197 | 1 | 05/11/2018 | 102572/2019 |
| BONILHO SERVICOS DE TRANSPORTES LTDA ME | FKX-6819 | M.TRANS | 709.18.2896427 | 1 | 05/11/2018 | 106888/2019 |
| BONILHO SERVICOS DE TRANSPORTES LTDA ME | FKX-6819 | M.TRANS | 709.18.2896447 | 1 | 05/11/2018 | 106899/2019 |
| BONILHO SERVICOS DE TRANSPORTES LTDA ME | FKX-6819 | M.TRANS | 709.18.2896448 | 1 | 05/11/2018 | 106900/2019 |
| BOPI ADMINISTRACAO DE BENS S S LTDA | EGG-8789 | M.TRANS | 709.18.2925498 | 1 | 19/11/2018 | 119849/2019 |
| BOQUIRA TRANSPORTES LTDA ME | BAH-8990 | M.TRANS | 709.18.2942231 | 1 | 28/11/2018 | 127867/2019 |
| BORELLI BRASIL EXPRESS TRANSPORTES LOG LTDA | GIO-6764 | M.TRANS | 709.18.2895044 | 1 | 05/11/2018 | 106244/2019 |
| BORGHI COMERCIO DE PRODUTOS ALIMENTICIOS E BE | EHZ-6692 | M.TRANS | 709.18.2933327 | 1 | 19/11/2018 | 124127/2019 |
| BORIS GORENTZVAIG - ESPOLIO | 013.001.006.000 | IPU | 101.18.0098689 | 11 | 15/11/2018 | 080805/2019 |
| BORRACHARIA TUBARAO LIMITADA ME | CZX-5480 | M.TRANS | 709.18.2887078 | 1 | 05/11/2018 | 102521/2019 |
| BORRACHARIA TUBARAO LIMITADA ME | EPH-0222 | M.TRANS | 709.18.2933715 | 1 | 19/11/2018 | 124266/2019 |
| BOSCO CORRETORA E ADM DE SEGUROS LTDA | EDB-2726 | M.TRANS | 709.18.2895820 | 1 | 05/11/2018 | 106634/2019 |
| BOSCO CORRETORA E ADM DE SEGUROS LTDA | EDB-2726 | M.TRANS | 709.18.2915939 | 1 | 07/11/2018 | 115598/2019 |
| BOSCO CORRETORA E ADM DE SEGUROS LTDA | EDB-2726 | M.TRANS | 709.18.2943725 | 1 | 28/11/2018 | 128438/2019 |
| BOSKO PRERADOVIC (ESPOLIO) | 533.313.034.000 | IPU | 101.18.0232894 | 11 | 18/11/2018 | 090244/2019 |
| BOTANICALS LTDA | HIM-4419 | M.TRANS | 709.18.2913566 | 1 | 07/11/2018 | 114778/2019 |
| BOTANICALS LTDA | HIM-4419 | M.TRANS | 709.18.2913567 | 1 | 07/11/2018 | 114779/2019 |
| BOTANICALS LTDA | HIM-4419 | M.TRANS | 709.18.2913731 | 1 | 07/11/2018 | 114837/2019 |
| BOTANICALS LTDA | HIM-4419 | M.TRANS | 709.18.2941626 | 1 | 28/11/2018 | 127681/2019 |
| BOTANICALS LTDA | HIM-4419 | M.TRANS | 709.18.2942789 | 1 | 28/11/2018 | 128042/2019 |
| BOTECO ADONIRAN BAR E RESTAURANTE LTDA ME | MHJ-7981 | M.TRANS | 709.18.2891853 | 1 | 05/11/2018 | 104593/2019 |
| BOZZI LOGISTICA E TRANSPORTES EIRELI ME | HKO-3208 | M.TRANS | 709.18.2894682 | 1 | 05/11/2018 | 106056/2019 |
| BPS MANUTENCAO ELETRICA LTDA ME | CFH-7248 | M.TRANS | 709.18.2925543 | 1 | 19/11/2018 | 119883/2019 |
| BPS PANTALEONE LOCACOES EMPRESARIAES LTDA | CNG-0376 | M.TRANS | 709.18.2929517 | 1 | 19/11/2018 | 121917/2019 |
| BR CLIMA SOLUCOES EM CLIMATIZACAO LTDA | 198.117 | ISS | 292.18.2555212 | 1 | 15/11/2018 | 094599/2019 |

| | | | | | | |
|---|-----------------|---------|----------------|----|------------|-------------|
| BR PERFIL IND E COM EIRELI EPP | FIH-4984 | M.TRANS | 709.18.2895957 | 1 | 05/11/2018 | 106677/2019 |
| BR5 COMERCIO DE ALUMINIO EIRELI | EZK-4355 | M.TRANS | 709.18.2913819 | 1 | 07/11/2018 | 114862/2019 |
| BRADESCO AUTO RE COMPANHIA DE SEGUROS | EAL-4179 | M.TRANS | 709.18.2897093 | 1 | 05/11/2018 | 107158/2019 |
| BRADESCO AUTO RE COMPANHIA DE SEGUROS | DYF-7198 | M.TRANS | 709.18.2944837 | 1 | 28/11/2018 | 128863/2019 |
| BRADESCO LEASING SA ARREND MERCANTIL | DJE-5819 | M.TRANS | 709.18.2913360 | 1 | 07/11/2018 | 114716/2019 |
| BRADESCO LEASING SA ARREND MERCANTIL | EMR-3478 | M.TRANS | 709.18.2913939 | 1 | 07/11/2018 | 114893/2019 |
| BRADESCO LEASING SA ARREND MERCANTIL | EEL-0060 | M.TRANS | 709.18.2914319 | 1 | 07/11/2018 | 115011/2019 |
| BRADESCO LEASING SA ARREND MERCANTIL | DVT-7002 | M.TRANS | 709.18.2914463 | 1 | 07/11/2018 | 115048/2019 |
| BRADESCO LEASING SA ARREND MERCANTIL | FZK-1762 | M.TRANS | 709.18.2915264 | 1 | 07/11/2018 | 115294/2019 |
| BRADESCO LEASING SA ARREND MERCANTIL | EMR-3478 | M.TRANS | 709.18.2915593 | 1 | 07/11/2018 | 115411/2019 |
| BRADESCO LEASING SA ARREND MERCANTIL | EMR-3478 | M.TRANS | 709.18.2915594 | 1 | 07/11/2018 | 115412/2019 |
| BRADESCO LEASING SA ARREND MERCANTIL | EMR-3478 | M.TRANS | 709.18.2915621 | 1 | 07/11/2018 | 115427/2019 |
| BRADESCO LEASING SA ARREND MERCANTIL | EMR-3478 | M.TRANS | 709.18.2915670 | 1 | 07/11/2018 | 115452/2019 |
| BRADESCO LEASING SA ARREND MERCANTIL | ANE-6712 | M.TRANS | 709.18.2915953 | 1 | 07/11/2018 | 115603/2019 |
| BRADESCO LEASING SA ARREND MERCANTIL | FGZ-4141 | M.TRANS | 709.18.2937114 | 1 | 21/11/2018 | 125808/2019 |
| BRADESCO LEASING SA ARREND MERCANTIL | DPN-0993 | M.TRANS | 709.18.2942252 | 1 | 28/11/2018 | 127874/2019 |
| BRADESCO LEASING SA ARREND MERCANTIL | FGZ-4141 | M.TRANS | 709.18.2943013 | 1 | 28/11/2018 | 128114/2019 |
| BRADESCO LEASING SA ARREND MERCANTIL | EXM-3911 | M.TRANS | 709.18.2943315 | 1 | 28/11/2018 | 128227/2019 |
| BRADESCO LEASING SA ARREND MERCANTIL | EMR-3478 | M.TRANS | 709.18.2943739 | 1 | 28/11/2018 | 128445/2019 |
| BRAIDO COMERCIAL E ADMINISTRADORA LTDA | 010.021.014.299 | IPTU | 101.18.0082798 | 11 | 17/11/2018 | 080109/2019 |
| BRANCA MANCUSO | 521.200.010.000 | IPTU | 101.18.0210075 | 11 | 15/11/2018 | 087876/2019 |
| BRANCA MANCUSO | 521.203.002.000 | IPTU | 101.18.0210088 | 11 | 15/11/2018 | 087878/2019 |
| BRANCA REGINA SOARES CARDOSO | OZI-0788 | M.TRANS | 709.18.2940314 | 1 | 28/11/2018 | 127079/2019 |
| BRANDAO & SALLATTI SERVICOS LTDA - ME | 213.017 | MULTA | 704.18.2869598 | 1 | 13/11/2018 | 095416/2019 |
| BRANDINA MINI MERCADO LTDA ME | DVM-3911 | M.TRANS | 709.18.2942115 | 1 | 28/11/2018 | 127839/2019 |
| BRANDINOX COM PRODS SIDERURGICOS EIRELI | FJU-4495 | M.TRANS | 709.18.2944711 | 1 | 28/11/2018 | 128808/2019 |
| BRANDON MARTINS SANTOS | DFU-4781 | M.TRANS | 709.18.2906734 | 1 | 05/11/2018 | 111830/2019 |
| BRASCOLA LTDA | 620.600.003.000 | IPTU | 101.18.0241076 | 11 | 16/11/2018 | 091197/2019 |
| BRASCOLA LTDA | 620.600.005.000 | IPTU | 101.18.0241077 | 11 | 16/11/2018 | 091198/2019 |
| BRASCON CONSTRUCA E MONTAGEM INDUSTRIAL LTDA | BUK-0339 | M.TRANS | 709.18.2894212 | 1 | 05/11/2018 | 105799/2019 |
| BRASCON CONSTRUCA E MONTAGEM INDUSTRIAL LTDA | BUK-0339 | M.TRANS | 709.18.2916089 | 1 | 07/11/2018 | 115667/2019 |
| BRASCON CONSTRUCA E MONTAGEM INDUSTRIAL LTDA | BUK-0339 | M.TRANS | 709.18.2916372 | 1 | 07/11/2018 | 115767/2019 |
| BRASELINA ALVES DA SILVA | EBG-2945 | M.TRANS | 709.18.2929825 | 1 | 19/11/2018 | 122086/2019 |
| BRASFORNO INDUSTRIA E COMERCIO LTDA EPP | ETQ-8497 | M.TRANS | 709.18.2882775 | 1 | 05/11/2018 | 100789/2019 |
| BRASICAR C AUTOM AUTO MEC LTDA ME | GAC-3145 | M.TRANS | 709.18.2910553 | 1 | 07/11/2018 | 113561/2019 |
| BRASIL KIRIN LOGISTICA E DISTRIBUICAO LT | FMC-7333 | M.TRANS | 709.18.2942667 | 1 | 28/11/2018 | 128005/2019 |
| BRASIL KIRIN LOGISTICA E DISTRIBUICAO LT | FMC-7333 | M.TRANS | 709.18.2942821 | 1 | 28/11/2018 | 128055/2019 |
| BRASILFOMENTO MERCANTIL E FACTORING LTDA | 001.037.003.009 | IPTU | 101.18.0007231 | 11 | 16/11/2018 | 076431/2019 |
| BRASILIO FORTUNATO PERDIZ | GKH-0730 | M.TRANS | 709.18.2945643 | 1 | 28/11/2018 | 129276/2019 |
| BRASILVEICULOS COMPANHIA DE SEGUROS | AOZ-2060 | M.TRANS | 709.18.2943401 | 1 | 28/11/2018 | 128266/2019 |
| BRASILWAGEN COMERCIO DE VEICULOS SA | FAJ-5319 | M.TRANS | 709.18.2945734 | 1 | 28/11/2018 | 129310/2019 |
| BRASKEN QUIMICA COMERCIO DE TINTAS E VERNIZE | HDM-4209 | M.TRANS | 709.18.2930892 | 1 | 19/11/2018 | 122804/2019 |
| BRASPARTS COMERCIAL LTDA | 013.051.080.000 | IPTU | 101.18.0103230 | 11 | 15/11/2018 | 080976/2019 |
| BRASSOL BRASILIA ALIMENTOS E SORVETES LTDA | FWQ-7105 | M.TRANS | 709.18.2942387 | 1 | 28/11/2018 | 127915/2019 |
| BRAULINA DOS REIS MAROSTICA | EYU-2706 | M.TRANS | 709.18.2887424 | 1 | 05/11/2018 | 102670/2019 |
| BRAULIO GONCALVES DOS SANTOS | DRE-5385 | M.TRANS | 709.18.2935543 | 1 | 21/11/2018 | 125048/2019 |
| BRAVO S REPAROS E INSTALACOES DE ELEVADORES L | FXW-9583 | M.TRANS | 709.18.2943789 | 1 | 28/11/2018 | 128470/2019 |
| BRAZ APARECIDO MIGUEL DOS SANTOS | ERG-9954 | M.TRANS | 709.18.2892581 | 1 | 05/11/2018 | 104961/2019 |
| BRAZ APARECIDO MIGUEL DOS SANTOS | ERG-9954 | M.TRANS | 709.18.2907742 | 1 | 05/11/2018 | 112320/2019 |
| BRAZ BISPO RODRIGUES DA SILVA | FMG-9001 | M.TRANS | 709.18.2872806 | 1 | 05/11/2018 | 096677/2019 |
| BRAZ DA LUZ SILVA | 532.061.010.000 | IPTU | 101.18.0222558 | 11 | 15/11/2018 | 089157/2019 |
| BRAZ DE OLIVEIRA | 019.006.081.021 | IPTU | 101.18.0126750 | 11 | 18/11/2018 | 082372/2019 |
| BRAZ EDUARDO CAMPOS DE OLIVAS | 016.015.099.172 | IPTU | 101.18.0112308 | 11 | 12/11/2018 | 081541/2019 |
| BRAZ EDUARDO CAMPOS DE OLIVAS | | PP/FUNE | 702.17.4007823 | 11 | 28/11/2018 | 095149/2019 |
| BRAZ FERREIRA DA MOTTA | EUL-6744 | M.TRANS | 709.18.2873067 | 1 | 05/11/2018 | 096789/2019 |
| BRAZ JOSE DE OLIVEIRA | PYC-3808 | M.TRANS | 709.18.2910881 | 1 | 07/11/2018 | 113680/2019 |
| BRAZ JOSE DE OLIVEIRA | PYC-3808 | M.TRANS | 709.18.2933796 | 1 | 19/11/2018 | 124290/2019 |
| BRAZ JOSE DE OLIVEIRA | PYC-3808 | M.TRANS | 709.18.2936161 | 1 | 21/11/2018 | 125318/2019 |
| BRAZ JOSE DE OLIVEIRA | PYC-3808 | M.TRANS | 709.18.2940659 | 1 | 28/11/2018 | 127208/2019 |
| BRAZ MONTANHA | GBB-3053 | M.TRANS | 709.18.2908661 | 1 | 05/11/2018 | 112751/2019 |
| BRAZ RIBEIRO DE ALMEIDA | GFV-9509 | M.TRANS | 709.18.2931825 | 1 | 19/11/2018 | 123350/2019 |
| BRAZIL DESIGN S/S LTDA | 128.523 | ISS | 292.18.2543359 | 1 | 15/11/2018 | 094315/2019 |
| BRAZIL TRANSPORTE DE VEICULOS EIRELI | FJT-7854 | M.TRANS | 709.18.2934787 | 1 | 19/11/2018 | 124797/2019 |
| BRAZIL TRANSPORTE DE VEICULOS EIRELI | FJT-7854 | M.TRANS | 709.18.2940933 | 1 | 28/11/2018 | 127355/2019 |
| BRAZIL TRANSPORTE DE VEICULOS EIRELI | FJT-7854 | M.TRANS | 709.18.2943335 | 1 | 28/11/2018 | 128236/2019 |
| BRAZIL TRANSPORTE DE VEICULOS EIRELI | FJT-7854 | M.TRANS | 709.18.2944418 | 1 | 28/11/2018 | 128726/2019 |
| BRAZILINO FERREIRA DOS SANTOS | FDD-8916 | M.TRANS | 709.18.2879505 | 1 | 05/11/2018 | 099441/2019 |
| BRD CAIRES TRANSPORTES LOCAOES E SERVICOS LT | COI-1618 | M.TRANS | 709.18.2945614 | 1 | 28/11/2018 | 129262/2019 |
| BREAK LAB ENTRETENIMENTO LTDA ME | FMN-1029 | M.TRANS | 709.18.2913788 | 1 | 07/11/2018 | 114855/2019 |
| BRENA KELLY ASSIS DA SILVA | DMZ-8717 | M.TRANS | 709.18.2937281 | 1 | 21/11/2018 | 125909/2019 |
| BRENAN JOSE FERREIRA DA SILVA | DPX-6645 | M.TRANS | 709.18.2880793 | 1 | 05/11/2018 | 099946/2019 |
| BRENDA APARECIDA DA SILVA | 534.308.034.000 | IPTU | 101.18.2787085 | 4 | 28/11/2018 | 091470/2019 |
| BRENDA APARECIDA DA SILVA | 534.308.034.000 | CIP | 105.18.0250770 | 11 | 26/11/2018 | 093637/2019 |
| BRENDA MODA DE PAULA | HEF-2250 | M.TRANS | 709.18.2892169 | 1 | 05/11/2018 | 104733/2019 |
| BRENDA SILVA NERI | DFX-4646 | M.TRANS | 709.18.2935818 | 1 | 21/11/2018 | 125175/2019 |
| BRENDA XAVIER GARBIN | GAU-6474 | M.TRANS | 709.18.2891826 | 1 | 05/11/2018 | 104581/2019 |
| BRENDO MORASSI SALGUEIRO | DSL-6267 | M.TRANS | 709.18.2887632 | 1 | 05/11/2018 | 102764/2019 |
| BRENNDA MARTINS PROTASIO | ISF-5526 | M.TRANS | 709.18.2921220 | 1 | 19/11/2018 | 117671/2019 |
| BRENO DE PADUA MARTINS DOS PASSOS | EIW-2966 | M.TRANS | 709.18.2874153 | 1 | 05/11/2018 | 097268/2019 |
| BRENO DE PADUA MARTINS DOS PASSOS | EIW-2966 | M.TRANS | 709.18.2882561 | 1 | 05/11/2018 | 100692/2019 |
| BRENO ROBERTO LOPES MACHADO | DHO-1577 | M.TRANS | 709.18.2922197 | 1 | 19/11/2018 | 118094/2019 |
| BRENO TORRES DA SILVA | AHB-8913 | M.TRANS | 709.18.2906802 | 1 | 05/11/2018 | 111867/2019 |
| BRENOS MULTIMARCAS EIRELI | FZG-1140 | M.TRANS | 709.18.2909835 | 1 | 07/11/2018 | 113261/2019 |
| BRENOS MULTIMARCAS EIRELI | DQA-0596 | M.TRANS | 709.18.2931517 | 1 | 19/11/2018 | 123168/2019 |
| BRH VEICULOS LTDA EPP | LPW-6129 | M.TRANS | 709.18.2894711 | 1 | 05/11/2018 | 106071/2019 |
| BRIDA INDUSTRIA E COMERCIO DE PLASTICOS INJET | DXV-2042 | M.TRANS | 709.18.2899626 | 1 | 05/11/2018 | 108611/2019 |
| BRIDA INDUSTRIA E COMERCIO DE PLASTICOS INJET | DOM-2271 | M.TRANS | 709.18.2914347 | 1 | 07/11/2018 | 115017/2019 |
| BRIGIDA DAIANA SILVA DOS SANTOS PEIXE | CMD-0190 | M.TRANS | 709.18.2928443 | 1 | 19/11/2018 | 121370/2019 |
| BRIGITTE DAHIANA GARCIA MENA | DWU-7946 | M.TRANS | 709.18.2871655 | 1 | 05/11/2018 | 096187/2019 |
| BRIGITTE DAHIANA GARCIA MENA | BVL-4458 | M.TRANS | 709.18.2881884 | 1 | 05/11/2018 | 100400/2019 |
| BRIGITTE DAHIANA GARCIA MENA | DTN-7114 | M.TRANS | 709.18.2919620 | 1 | 07/11/2018 | 117229/2019 |
| BRINDART S BRINDES E CONFECOES LTDA | DIG-8514 | M.TRANS | 709.18.2923634 | 1 | 19/11/2018 | 118841/2019 |

| | | | | | | |
|---|-----------------|---------|----------------|----|------------|-------------|
| BRINKS SEG TRAN VAL LTD | BBM-5201 | M.TRANS | 709.18.2913953 | 1 | 07/11/2018 | 114897/2019 |
| BRIT MIDIA EXTERIOR E TRANSPORTES LTDA | BTI-5948 | M.TRANS | 709.18.2896920 | 1 | 05/11/2018 | 107093/2019 |
| BRITTO REPRESENTACOES S/C LTDA | 128.902 | ISS | 292.18.2543902 | 1 | 15/10/2018 | 094326/2019 |
| BRITTO REPRESENTACOES S/C LTDA | 128.902 | ISS | 292.18.2549364 | 1 | 15/10/2018 | 094461/2019 |
| BRITTO REPRESENTACOES S/C LTDA | 128.902 | ISS | 292.18.2552209 | 1 | 15/11/2018 | 094554/2019 |
| BRIZIDA PEREIRA | 015.065.005.000 | IPTU | 101.18.0109761 | 11 | 12/11/2018 | 081390/2019 |
| BRIZIDA PEREIRA - ESPOLIO | 005.017.025.000 | IPTU | 101.18.0047722 | 11 | 12/11/2018 | 078550/2019 |
| BRIZZI E FILHOS SERVICOS ADMINISTRATIVOS | FDI-6614 | M.TRANS | 709.18.2894956 | 1 | 05/11/2018 | 106198/2019 |
| BROCARDIO CONSULTORIA E REPRESENTACAO LTDA | 253.709 | ISS | 292.18.2548495 | 1 | 15/11/2018 | 094436/2019 |
| BROHISLAWA MICHALAK | 511.304.008.000 | IPTU | 101.18.0201875 | 11 | 17/11/2018 | 087238/2019 |
| BROTHERS VANS TRANSPORTE E TURISMO LTDA ME | GGD-6990 | M.TRANS | 709.18.2945853 | 1 | 28/11/2018 | 129363/2019 |
| BRUCRIS COMERCIO DE MATERIAIS PARA CONSTRUCAO | GAZ-9678 | M.TRANS | 709.18.2916831 | 1 | 07/11/2018 | 115911/2019 |
| BRUDELKER INDUSTRIA E COMERCIO LTDA ME | 105.057 | ISS | 291.18.2543609 | 1 | 15/11/2018 | 093881/2019 |
| BRUNA AGULHA MORASSI | FEX-0864 | M.TRANS | 709.18.2941347 | 1 | 28/11/2018 | 127581/2019 |
| BRUNA ALMEIDA SANTOS | EJS-5960 | M.TRANS | 709.18.2908716 | 1 | 05/11/2018 | 112775/2019 |
| BRUNA ALMEIDA SANTOS | EJS-5960 | M.TRANS | 709.18.2920945 | 1 | 19/11/2018 | 117543/2019 |
| BRUNA APARECIDA DOS SANTOS MACHADO | DRP-7798 | M.TRANS | 709.18.2924512 | 1 | 19/11/2018 | 119274/2019 |
| BRUNA APARECIDA LINO DA SILVA | FBZ-9522 | M.TRANS | 709.18.2904507 | 1 | 05/11/2018 | 110859/2019 |
| BRUNA ARAUJO BORGES | FEK-6061 | M.TRANS | 709.18.2872029 | 1 | 05/11/2018 | 096343/2019 |
| BRUNA ASSIS PEREIRA | ENQ-4176 | M.TRANS | 709.18.2931610 | 1 | 19/11/2018 | 123213/2019 |
| BRUNA BARRETO GOMES | FUI-9275 | M.TRANS | 709.18.2874143 | 1 | 05/11/2018 | 097260/2019 |
| BRUNA BASTOS MARTINELLI | 033.124.005.002 | IPTU | 101.18.0195833 | 11 | 18/11/2018 | 086658/2019 |
| BRUNA BORGES VIEIRA JUNIOR | DQJ-3010 | M.TRANS | 709.18.2944872 | 1 | 28/11/2018 | 128878/2019 |
| BRUNA CAROLINA DE OLIVEIRA CARDOSO | FTW-5228 | M.TRANS | 709.18.2939909 | 1 | 28/11/2018 | 126874/2019 |
| BRUNA CRISTINA BATISTA | EYK-0643 | M.TRANS | 709.18.2875395 | 1 | 05/11/2018 | 097793/2019 |
| BRUNA CRISTINA MIGUEL OLIVEIRA | 025.075.123.016 | IPTU | 101.18.0156445 | 11 | 19/11/2018 | 084206/2019 |
| BRUNA DE JESUS VAZ 39865341808 | DMR-6533 | M.TRANS | 709.18.2895691 | 1 | 05/11/2018 | 106584/2019 |
| BRUNA DE PAULA MEDINA MAEDA | EBF-8376 | M.TRANS | 709.18.2923437 | 1 | 19/11/2018 | 118743/2019 |
| BRUNA DO PRADO AZATO | FPB-2207 | M.TRANS | 709.18.2918085 | 1 | 07/11/2018 | 116522/2019 |
| BRUNA FERNANDES DA CONCEICAO | DYJ-9594 | M.TRANS | 709.18.2917374 | 1 | 07/11/2018 | 116128/2019 |
| BRUNA FERNANDES DA CONCEICAO | DYJ-9594 | M.TRANS | 709.18.2934194 | 1 | 19/11/2018 | 124511/2019 |
| BRUNA FERREIRA | LLU-6583 | M.TRANS | 709.18.2927770 | 1 | 19/11/2018 | 121044/2019 |
| BRUNA FERREIRA AMORIM | DNT-2980 | M.TRANS | 709.18.2906301 | 1 | 05/11/2018 | 111603/2019 |
| BRUNA FERREIRA AMORIM | DNT-2980 | M.TRANS | 709.18.2931869 | 1 | 19/11/2018 | 123370/2019 |
| BRUNA FONSECA VIEIRA | FHS-4827 | M.TRANS | 709.18.2880680 | 1 | 05/11/2018 | 099912/2019 |
| BRUNA FRACOTE SILVA | DQV-2035 | M.TRANS | 709.18.2899907 | 1 | 05/11/2018 | 108735/2019 |
| BRUNA FRANCIELE DA SILVA COUTO | GFJ-4400 | M.TRANS | 709.18.2901085 | 1 | 05/11/2018 | 109299/2019 |
| BRUNA HORTENCIO BRIZOLA | EDI-1335 | M.TRANS | 709.18.2932009 | 1 | 19/11/2018 | 123457/2019 |
| BRUNA IANNI PAZIAN | FYA-5568 | M.TRANS | 709.18.2933719 | 1 | 19/11/2018 | 124268/2019 |
| BRUNA KANGANEN | JOF-1732 | M.TRANS | 709.18.2889881 | 1 | 05/11/2018 | 103744/2019 |
| BRUNA LAUDADE | FME-1052 | M.TRANS | 709.18.2924979 | 1 | 19/11/2018 | 119539/2019 |
| BRUNA LEO DOS SANTOS | ERZ-2803 | M.TRANS | 709.18.2905090 | 1 | 05/11/2018 | 111113/2019 |
| BRUNA MALDONADO SPUHL DARRE ESTEVES | ENS-2628 | M.TRANS | 709.18.2911705 | 1 | 07/11/2018 | 113978/2019 |
| BRUNA MARIA CARVALHO VALENTIM BRITTO - ME | 237.408 | COL.LX | 710.18.0255851 | 9 | 27/11/2018 | 129683/2019 |
| BRUNA MARTINS CASTILHO | EIB-6133 | M.TRANS | 709.18.2934299 | 1 | 19/11/2018 | 124552/2019 |
| BRUNA MARTINS DE OLIVEIRA | HXW-1758 | M.TRANS | 709.18.2902938 | 1 | 05/11/2018 | 110164/2019 |
| BRUNA MATTOS | COR-9204 | M.TRANS | 709.18.2902358 | 1 | 05/11/2018 | 109884/2019 |
| BRUNA MATTOS | COR-9204 | M.TRANS | 709.18.2928089 | 1 | 19/11/2018 | 121195/2019 |
| BRUNA MEDEIROS APARECIDO | DAN-9731 | M.TRANS | 709.18.2917332 | 1 | 07/11/2018 | 116100/2019 |
| BRUNA MONTEIRO FEDERICCI | 020.006.001.021 | IPTU | 101.18.0130722 | 11 | 17/11/2018 | 082643/2019 |
| BRUNA MORENO LIMA | GAB-4394 | M.TRANS | 709.18.2886708 | 1 | 05/11/2018 | 102373/2019 |
| BRUNA NERY COUTO | FYG-1907 | M.TRANS | 709.18.2930840 | 1 | 19/11/2018 | 122780/2019 |
| BRUNA OLIVEIRA MACIEL | KGK-1504 | M.TRANS | 709.18.2887397 | 1 | 05/11/2018 | 102656/2019 |
| BRUNA PANHOTA ESQUERDO | FIC-1195 | M.TRANS | 709.18.2923791 | 1 | 19/11/2018 | 118915/2019 |
| BRUNA PARREIRA DE ARAUJO | FJD-6699 | M.TRANS | 709.18.2875528 | 1 | 05/11/2018 | 097865/2019 |
| BRUNA PARREIRA DE ARAUJO | FJD-6699 | M.TRANS | 709.18.2898427 | 1 | 05/11/2018 | 107915/2019 |
| BRUNA PAVANI PACHECO | DRO-6917 | M.TRANS | 709.18.2907418 | 1 | 05/11/2018 | 112159/2019 |
| BRUNA RANIELLY ASSUNCAO MOREIRA | 524.031.052.000 | IPTU | 101.18.0216296 | 11 | 17/11/2018 | 088474/2019 |
| BRUNA ROBERTA FERRO GONCALVES | 013.003.155.578 | IPTU | 101.18.0099635 | 11 | 15/11/2018 | 080839/2019 |
| BRUNA RODRIGUES SOUZA SILVA | HDV-5648 | M.TRANS | 709.18.2899089 | 1 | 05/11/2018 | 108308/2019 |
| BRUNA RONCHETTI D ANGELO | 005.042.008.000 | IPTU | 101.18.0049069 | 11 | 12/11/2018 | 078620/2019 |
| BRUNA SANTOS OLIVEIRA | EBM-1354 | M.TRANS | 709.18.2945492 | 1 | 28/11/2018 | 129196/2019 |
| BRUNA SAVERIA CASSIA INNOCENTI | 007.074.161.695 | IPTU | 101.18.0069779 | 11 | 12/11/2018 | 079715/2019 |
| BRUNA SOARES DA SILVA | EQK-1173 | M.TRANS | 709.18.2887098 | 1 | 05/11/2018 | 102530/2019 |
| BRUNA SOARES DA SILVA | EQK-1173 | M.TRANS | 709.18.2938587 | 1 | 28/11/2018 | 126226/2019 |
| BRUNA STRADA AFONSO | GAN-0644 | M.TRANS | 709.18.2918363 | 1 | 07/11/2018 | 116660/2019 |
| BRUNA T MARTINS | FSA-2542 | M.TRANS | 709.18.2902516 | 1 | 05/11/2018 | 109962/2019 |
| BRUNA TORRES ROBERTO | DLM-2896 | M.TRANS | 709.18.2893443 | 1 | 05/11/2018 | 105361/2019 |
| BRUNA VIEIRA DE SOUSA | DEN-4935 | M.TRANS | 709.18.2885836 | 1 | 05/11/2018 | 102004/2019 |
| BRUNA XAVIER PESTANA | EBN-6784 | M.TRANS | 709.18.2904895 | 1 | 05/11/2018 | 111019/2019 |
| BRUNEL LOG TRANSPORTES DE CARGAS EIRELI ME | FFN-7313 | M.TRANS | 709.18.2895644 | 1 | 05/11/2018 | 106566/2019 |
| BRUNI SERVICE PECAS E SERVICOS EIRELI | EQY-9153 | M.TRANS | 709.18.2941848 | 1 | 28/11/2018 | 127752/2019 |
| BRUNNA WANDERLEY UCHOA | EYL-8466 | M.TRANS | 709.18.2910730 | 1 | 07/11/2018 | 113637/2019 |
| BRUNNO LIMA SOUZA | EDJ-2078 | M.TRANS | 709.18.2883718 | 1 | 05/11/2018 | 101155/2019 |
| BRUNNO SILVA COSTA | FUL-5866 | M.TRANS | 709.18.2923863 | 1 | 19/11/2018 | 118950/2019 |
| BRUNO ALBERT DE CASTRO INACIO | DSX-1254 | M.TRANS | 709.18.2876234 | 1 | 05/11/2018 | 098105/2019 |
| BRUNO ALEXANDRE DE OLIVEIRA | FYO-9833 | M.TRANS | 709.18.2878145 | 1 | 05/11/2018 | 098877/2019 |
| BRUNO ALEXANDRE FEITOSA | EBF-0435 | M.TRANS | 709.18.2906930 | 1 | 05/11/2018 | 111930/2019 |
| BRUNO ALEXANDRE MOREIRA DE ARAUJO | HMC-4233 | M.TRANS | 709.18.2926007 | 1 | 19/11/2018 | 120186/2019 |
| BRUNO ALEXANDRE RIBEIRO | 022.024.027.094 | IPTU | 101.18.0143248 | 11 | 12/11/2018 | 083442/2019 |
| BRUNO AMARAL SANTOS | AZM-0421 | M.TRANS | 709.18.2940256 | 1 | 28/11/2018 | 127048/2019 |
| BRUNO ANSELMO LIMA | DMB-3954 | M.TRANS | 709.18.2876762 | 1 | 05/11/2018 | 098306/2019 |
| BRUNO ANTONIO ALVES SILVA | FHF-5116 | M.TRANS | 709.18.2929958 | 1 | 19/11/2018 | 122160/2019 |
| BRUNO ANTONIO ALVES SILVA | FHF-5116 | M.TRANS | 709.18.2939850 | 1 | 28/11/2018 | 126848/2019 |
| BRUNO ANTONIO ALVES SILVA | FHF-5116 | M.TRANS | 709.18.2941303 | 1 | 28/11/2018 | 127549/2019 |
| BRUNO ANTONIO ALVES SILVA | FHF-5116 | M.TRANS | 709.18.2941305 | 1 | 28/11/2018 | 127551/2019 |
| BRUNO ANTONIO ALVES SILVA | FHF-5116 | M.TRANS | 709.18.2941308 | 1 | 28/11/2018 | 127553/2019 |
| BRUNO ANTONIO ALVES SILVA | FHF-5116 | M.TRANS | 709.18.2941358 | 1 | 28/11/2018 | 127591/2019 |
| BRUNO ANTONIO DE SILVA BONATTO | CYP-9050 | M.TRANS | 709.18.2930418 | 1 | 19/11/2018 | 122512/2019 |
| BRUNO APARECIDO CISNEIRO | DIU-9187 | M.TRANS | 709.18.2872063 | 1 | 05/11/2018 | 096359/2019 |
| BRUNO APARECIDO CISNEIRO | DIU-9187 | M.TRANS | 709.18.2908944 | 1 | 05/11/2018 | 112871/2019 |
| BRUNO APARECIDO DA SILVA CARVALHO | KOM-9907 | M.TRANS | 709.18.2918978 | 1 | 07/11/2018 | 116957/2019 |

| | | | | | | |
|---|-----------------|---------|----------------|----|------------|-------------|
| BRUNO ARNONI | DWS-8397 | M.TRANS | 709.18.2889469 | 1 | 05/11/2018 | 103544/2019 |
| BRUNO ARNONI | DWS-8397 | M.TRANS | 709.18.2907618 | 1 | 05/11/2018 | 112258/2019 |
| BRUNO AUGUSTO DA CONCEICAO | FGV-2398 | M.TRANS | 709.18.2901011 | 1 | 05/11/2018 | 109261/2019 |
| BRUNO AUGUSTO DA CONCEICAO | FGV-2398 | M.TRANS | 709.18.2909028 | 1 | 05/11/2018 | 112915/2019 |
| BRUNO AUGUSTO WANDERLEY | FBP-1999 | M.TRANS | 709.18.2931578 | 1 | 19/11/2018 | 123193/2019 |
| BRUNO BARBOSA GOMES DA SILVA | ERK-1896 | M.TRANS | 709.18.2929395 | 1 | 19/11/2018 | 121827/2019 |
| BRUNO BASTOS FERNANDES | CES-0759 | M.TRANS | 709.18.2917535 | 1 | 07/11/2018 | 116237/2019 |
| BRUNO BENEDITO ALVES DE OLIVEIRA | EEZ-1565 | M.TRANS | 709.18.2873251 | 1 | 05/11/2018 | 096867/2019 |
| BRUNO BENEDITO ALVES DE OLIVEIRA | EEZ-1565 | M.TRANS | 709.18.2876117 | 1 | 05/11/2018 | 098060/2019 |
| BRUNO BISPO SOUSA | CTM-5876 | M.TRANS | 709.18.2906711 | 1 | 05/11/2018 | 111822/2019 |
| BRUNO BONELLO | 003.012.014.000 | IPTU | 101.18.0025950 | 11 | 19/11/2018 | 077216/2019 |
| BRUNO BORRELLO CONFECÇÕES ME | AXP-0876 | M.TRANS | 709.18.2877664 | 1 | 05/11/2018 | 098658/2019 |
| BRUNO BORRELLO CONFECÇÕES ME | AXP-0876 | M.TRANS | 709.18.2877997 | 1 | 05/11/2018 | 098820/2019 |
| BRUNO BORRELLO CONFECÇÕES ME | AXP-0876 | M.TRANS | 709.18.2882714 | 1 | 05/11/2018 | 100763/2019 |
| BRUNO BORRELLO CONFECÇÕES ME | AXP-0876 | M.TRANS | 709.18.2905364 | 1 | 05/11/2018 | 111214/2019 |
| BRUNO BORRELLO CONFECÇÕES ME | AXP-0876 | M.TRANS | 709.18.2942425 | 1 | 28/11/2018 | 127928/2019 |
| BRUNO BORRELLO CONFECÇÕES ME | AXP-0876 | M.TRANS | 709.18.2944507 | 1 | 28/11/2018 | 128758/2019 |
| BRUNO BORRELLO CONFECÇÕES ME | AXP-0876 | M.TRANS | 709.18.2944649 | 1 | 28/11/2018 | 128788/2019 |
| BRUNO BUZZATTO | 010.018.021.000 | IPTU | 101.18.0082354 | 11 | 17/11/2018 | 080097/2019 |
| BRUNO CABRAL DE SALES | EQL-6358 | M.TRANS | 709.18.2879635 | 1 | 05/11/2018 | 099489/2019 |
| BRUNO CAMPOS DE SOUZA | FIH-4336 | M.TRANS | 709.18.2889228 | 1 | 05/11/2018 | 103449/2019 |
| BRUNO CAMPOS GOMES | DXE-5823 | M.TRANS | 709.18.2921161 | 1 | 19/11/2018 | 117640/2019 |
| BRUNO CAPELUPPE JUNIOR | 010.034.031.000 | IPTU | 101.18.0084536 | 11 | 17/11/2018 | 080175/2019 |
| BRUNO CARLOS COSME LOURENCO | FLE-6546 | M.TRANS | 709.18.2880704 | 1 | 05/11/2018 | 099920/2019 |
| BRUNO CARNEIRO MALUF BACCHIEGA | EFY-1484 | M.TRANS | 709.18.2927392 | 1 | 19/11/2018 | 120868/2019 |
| BRUNO CAVALCANTE SILVA GARCIA | GHN-0429 | M.TRANS | 709.18.2925571 | 1 | 19/11/2018 | 119901/2019 |
| BRUNO CESAR BAPTISTA | ECN-6353 | M.TRANS | 709.18.2936838 | 1 | 21/11/2018 | 125650/2019 |
| BRUNO CHIAVEGATTO | 027.102.013.000 | IPTU | 101.18.0166461 | 11 | 15/11/2018 | 084834/2019 |
| BRUNO CLEMENTE SIMAO | DRD-5223 | M.TRANS | 709.18.2936232 | 1 | 21/11/2018 | 125343/2019 |
| BRUNO CORREIA LIMA DOS SANTOS | 030.097.275.026 | IPTU | 101.18.0177324 | 11 | 09/11/2018 | 085434/2019 |
| BRUNO CRISPIM PERES | CSE-5034 | M.TRANS | 709.18.2904508 | 1 | 05/11/2018 | 110860/2019 |
| BRUNO DA SILVA | EQS-8920 | M.TRANS | 709.18.2876539 | 1 | 05/11/2018 | 098229/2019 |
| BRUNO DA SILVA ABREU | EGV-8735 | M.TRANS | 709.18.2924170 | 1 | 19/11/2018 | 119077/2019 |
| BRUNO DA SILVA COSTA | 015.029.026.355 | IPTU | 101.18.0107936 | 11 | 12/11/2018 | 081291/2019 |
| BRUNO DA SILVA COSTA | CGU-8468 | M.TRANS | 709.18.2922272 | 1 | 19/11/2018 | 118125/2019 |
| BRUNO DA SILVA REIS | 512.024.099.004 | IPTU | 101.18.0203677 | 11 | 16/11/2018 | 087402/2019 |
| BRUNO DA SILVA RODRIGUES | FQZ-5849 | M.TRANS | 709.18.2936127 | 1 | 21/11/2018 | 125308/2019 |
| BRUNO DA SILVA SANTOS | ERO-0881 | M.TRANS | 709.18.2892198 | 1 | 05/11/2018 | 104750/2019 |
| BRUNO DA SILVA SANTOS DE JESUS | FXX-7609 | M.TRANS | 709.18.2877199 | 1 | 05/11/2018 | 098469/2019 |
| BRUNO DANIEL SANCHES | DYK-9987 | M.TRANS | 709.18.2919578 | 1 | 07/11/2018 | 117201/2019 |
| BRUNO DANIEL SOARES DE OLIVEIRA SILVA | DMS-2457 | M.TRANS | 709.18.2930024 | 1 | 19/11/2018 | 122201/2019 |
| BRUNO DE MARCO | FHL-3655 | M.TRANS | 709.18.2910055 | 1 | 07/11/2018 | 113354/2019 |
| BRUNO DE MARCO | FHL-3655 | M.TRANS | 709.18.2930885 | 1 | 19/11/2018 | 122802/2019 |
| BRUNO DE OLIVEIRA LEITE | FSN-8668 | M.TRANS | 709.18.2891760 | 1 | 05/11/2018 | 104556/2019 |
| BRUNO DE OLIVEIRA SANTOS | CIA-1716 | M.TRANS | 709.18.2907994 | 1 | 05/11/2018 | 112441/2019 |
| BRUNO DENIZ LEMES | PXE-4042 | M.TRANS | 709.18.2922271 | 1 | 19/11/2018 | 118124/2019 |
| BRUNO DI FRANCESCO DE LISBOA | DSE-3722 | M.TRANS | 709.18.2903476 | 1 | 05/11/2018 | 110430/2019 |
| BRUNO DIAS CARDOSO | CFK-2260 | M.TRANS | 709.18.2944948 | 1 | 28/11/2018 | 128916/2019 |
| BRUNO DIEGO DE SIQUEIRA SANTOS | BKB-6917 | M.TRANS | 709.18.2888556 | 1 | 05/11/2018 | 103171/2019 |
| BRUNO DOMINGOS GUIMARAES | LTH-0531 | M.TRANS | 709.18.2878142 | 1 | 05/11/2018 | 098875/2019 |
| BRUNO DOMINGOS GUIMARAES | LTH-0531 | M.TRANS | 709.18.2909420 | 1 | 07/11/2018 | 113066/2019 |
| BRUNO DORATIOTTO CARBAJO | COG-2944 | M.TRANS | 709.18.2941150 | 1 | 28/11/2018 | 127464/2019 |
| BRUNO DOS SANTOS | DXE-9474 | M.TRANS | 709.18.2897451 | 1 | 05/11/2018 | 107309/2019 |
| BRUNO DOS SANTOS | DXE-9474 | M.TRANS | 709.18.2897454 | 1 | 05/11/2018 | 107311/2019 |
| BRUNO DOS SANTOS ALVES | FLN-8404 | M.TRANS | 709.18.2905580 | 1 | 05/11/2018 | 111301/2019 |
| BRUNO DOS SANTOS BATISTA | EWG-8809 | M.TRANS | 709.18.2913251 | 1 | 07/11/2018 | 114672/2019 |
| BRUNO DOS SANTOS NASCIMENTO | GAW-5177 | M.TRANS | 709.18.2910431 | 1 | 07/11/2018 | 113502/2019 |
| BRUNO DOS SANTOS NASCIMENTO | GAW-5177 | M.TRANS | 709.18.2924542 | 1 | 19/11/2018 | 119291/2019 |
| BRUNO DOS SANTOS NASCIMENTO | GAW-5177 | M.TRANS | 709.18.2939407 | 1 | 28/11/2018 | 126634/2019 |
| BRUNO DOS SANTOS RODRIGUES | 532.312.038.000 | IPTU | 101.18.0226890 | 11 | 15/11/2018 | 089574/2019 |
| BRUNO DOS SANTOS SOUZA | AYB-8323 | M.TRANS | 709.18.2897655 | 1 | 05/11/2018 | 107433/2019 |
| BRUNO DURAES SANTOS | HJE-6714 | M.TRANS | 709.18.2873663 | 1 | 05/11/2018 | 097049/2019 |
| BRUNO FEKETE | FGP-5626 | M.TRANS | 709.18.2875391 | 1 | 05/11/2018 | 097790/2019 |
| BRUNO FELIPE CAVALVANTI SOUZA | GBV-7425 | M.TRANS | 709.18.2883875 | 1 | 05/11/2018 | 101223/2019 |
| BRUNO FELIPE SANTOS SILVA | FOD-5829 | M.TRANS | 709.18.2906295 | 1 | 05/11/2018 | 111599/2019 |
| BRUNO FERNANDES MALOSSI SILVA | DSB-4237 | M.TRANS | 709.18.2901539 | 1 | 05/11/2018 | 109516/2019 |
| BRUNO FERNANDES MALOSSI SILVA | DSB-4237 | M.TRANS | 709.18.2901695 | 1 | 05/11/2018 | 109583/2019 |
| BRUNO FERNANDES MALOSSI SILVA | DSB-4237 | M.TRANS | 709.18.2901704 | 1 | 05/11/2018 | 109588/2019 |
| BRUNO FERNANDES MALOSSI SILVA | DSB-4237 | M.TRANS | 709.18.2902919 | 1 | 05/11/2018 | 110153/2019 |
| BRUNO FERNANDES MALOSSI SILVA | DSB-4237 | M.TRANS | 709.18.2917988 | 1 | 07/11/2018 | 116465/2019 |
| BRUNO FERNANDES MALOSSI SILVA | DSB-4237 | M.TRANS | 709.18.2941134 | 1 | 28/11/2018 | 127454/2019 |
| BRUNO FERNANDO DE SOUZA CHAVES | DZP-8505 | M.TRANS | 709.18.2879496 | 1 | 05/11/2018 | 099436/2019 |
| BRUNO FERRAREZI | 006.050.002.005 | IPTU | 101.18.0059473 | 11 | 16/11/2018 | 079226/2019 |
| BRUNO FERREIRA BARROS | FFG-7585 | M.TRANS | 709.18.2877541 | 1 | 05/11/2018 | 098609/2019 |
| BRUNO FERREIRA DA SILVA | DRL-7271 | M.TRANS | 709.18.2926020 | 1 | 19/11/2018 | 120193/2019 |
| BRUNO FERREIRA DE ARAUJO | AYA-3131 | M.TRANS | 709.18.2904596 | 1 | 05/11/2018 | 110901/2019 |
| BRUNO FERREIRA DE SOUZA RESTAURANTE EPP | ASX-0071 | M.TRANS | 709.18.2916561 | 1 | 07/11/2018 | 115833/2019 |
| BRUNO FERREIRA DE SOUZA RESTAURANTE EPP | ASX-0071 | M.TRANS | 709.18.2943058 | 1 | 28/11/2018 | 128128/2019 |
| BRUNO FERREIRA DE SOUZA RESTAURANTE EPP | ASX-0071 | M.TRANS | 709.18.2943760 | 1 | 28/11/2018 | 128456/2019 |
| BRUNO FERREIRA DE SOUZA RESTAURANTE EPP | ASX-0071 | M.TRANS | 709.18.2944455 | 1 | 28/11/2018 | 128739/2019 |
| BRUNO FERREIRA SANTOS | DOP-5774 | M.TRANS | 709.18.2877124 | 1 | 05/11/2018 | 098441/2019 |
| BRUNO GABRIEL DE ALMEIDA | EVC-9706 | M.TRANS | 709.18.2934144 | 1 | 19/11/2018 | 124487/2019 |
| BRUNO GABRIEL FERREIRA DA SILVA | PJZ-5915 | M.TRANS | 709.18.2931709 | 1 | 19/11/2018 | 123279/2019 |
| BRUNO GARCIA DE LIMA | ESN-4175 | M.TRANS | 709.18.2877552 | 1 | 05/11/2018 | 098613/2019 |
| BRUNO GIBILISCO | DQC-8474 | M.TRANS | 709.18.2905417 | 1 | 05/11/2018 | 111233/2019 |
| BRUNO GORI | 522.103.142.000 | IPTU | 101.18.0213943 | 11 | 12/11/2018 | 088226/2019 |
| BRUNO GRAESER EPP | FRC-7823 | M.TRANS | 709.18.2881202 | 1 | 05/11/2018 | 100118/2019 |
| BRUNO GUILHERME SIGNER | 015.107.014.000 | IPTU | 101.18.0111695 | 11 | 12/11/2018 | 081511/2019 |
| BRUNO HENRIQUE ALMEIDA CINTRA | 033.032.061.073 | IPTU | 101.18.0191907 | 11 | 18/11/2018 | 086387/2019 |
| BRUNO HENRIQUE BARBOSA DIAS | DII-0378 | M.TRANS | 709.18.2905840 | 1 | 05/11/2018 | 111398/2019 |
| BRUNO HENRIQUE DA SILVA CAVALCANTI | FKD-5167 | M.TRANS | 709.18.2882510 | 1 | 05/11/2018 | 100676/2019 |
| BRUNO HENRIQUE GORIOS MALVA | ERE-7027 | M.TRANS | 709.18.2909510 | 1 | 07/11/2018 | 113108/2019 |

| | | | | | | |
|---|-----------------|---------|----------------|----|------------|-------------|
| BRUNO HENRIQUE QUERINO | FHW-7378 | M.TRANS | 709.18.2945754 | 1 | 28/11/2018 | 129320/2019 |
| BRUNO JUAN ROCHA DE SOUZA | EAM-9374 | M.TRANS | 709.18.2893715 | 1 | 05/11/2018 | 105530/2019 |
| BRUNO KAUAN BARBOZA | CPX-9102 | M.TRANS | 709.18.2927174 | 1 | 19/11/2018 | 120770/2019 |
| BRUNO LEONARDO CUNHA | AZL-7270 | M.TRANS | 709.18.2904272 | 1 | 05/11/2018 | 110751/2019 |
| BRUNO LEONARDO GONCALVES | 003.047.015.235 | IPITU | 101.18.0030407 | 11 | 19/11/2018 | 077541/2019 |
| BRUNO LEONARDO RICHTER COELHO DOS SANTOS | DOA-8667 | M.TRANS | 709.18.2930634 | 1 | 19/11/2018 | 122661/2019 |
| BRUNO LOPES DE OLIVEIRA | EFP-3306 | M.TRANS | 709.18.2940225 | 1 | 28/11/2018 | 127034/2019 |
| BRUNO LOPES EGIDIO GOMES | DLW-3349 | M.TRANS | 709.18.2909859 | 1 | 07/11/2018 | 113271/2019 |
| BRUNO LOURENCO BONITO GALMACCI | HIM-7723 | M.TRANS | 709.18.2924325 | 1 | 19/11/2018 | 119144/2019 |
| BRUNO LUIS MARTINS | FAD-9718 | M.TRANS | 709.18.2887533 | 1 | 05/11/2018 | 102715/2019 |
| BRUNO LUIZ DE ALMEIDA | OME-5488 | M.TRANS | 709.18.2875828 | 1 | 05/11/2018 | 097961/2019 |
| BRUNO MAIA DA SILVA PREGNACA | DME-7556 | M.TRANS | 709.18.2883099 | 1 | 05/11/2018 | 100922/2019 |
| BRUNO MALHEIROS DE OLIVEIRA PAIS | FMA-8363 | M.TRANS | 709.18.2919109 | 1 | 07/11/2018 | 117006/2019 |
| BRUNO MARCEL MORENGUI | 015.029.001.327 | IPITU | 101.18.0107415 | 11 | 12/11/2018 | 081239/2019 |
| BRUNO MARCHETTI NETO | 006.117.024.075 | IPITU | 101.18.0062135 | 11 | 16/11/2018 | 079424/2019 |
| BRUNO MARINHO BASTOS SAIAGO RAMOS | ERZ-6197 | M.TRANS | 709.18.2876065 | 1 | 05/11/2018 | 098042/2019 |
| BRUNO MARTINS DE AGUIAR | GGO-4307 | M.TRANS | 709.18.2919307 | 1 | 07/11/2018 | 117097/2019 |
| BRUNO MARTINS FERREIRA | DIR-9121 | M.TRANS | 709.18.2889568 | 1 | 05/11/2018 | 103598/2019 |
| BRUNO MARTINS NOBREGA DA LUZ | EZA-6518 | M.TRANS | 709.18.2902246 | 1 | 05/11/2018 | 109828/2019 |
| BRUNO MARTINS NOBREGA DA LUZ | EZA-6518 | M.TRANS | 709.18.2903601 | 1 | 05/11/2018 | 110500/2019 |
| BRUNO MASSASHI NAKAI | EMI-9093 | M.TRANS | 709.18.2910509 | 1 | 07/11/2018 | 113539/2019 |
| BRUNO MAURICIO DOS SANTOS | DFD-7737 | M.TRANS | 709.18.2919571 | 1 | 07/11/2018 | 117195/2019 |
| BRUNO MEDEIROS MELLO VEIGA | 33.104.059.000 | CIP | 105.18.0247141 | 11 | 26/11/2018 | 092307/2019 |
| BRUNO MELO DE BRITO | EHZ-9085 | M.TRANS | 709.18.2885952 | 1 | 05/11/2018 | 102053/2019 |
| BRUNO MELO DE BRITO | EHZ-9085 | M.TRANS | 709.18.2910023 | 1 | 07/11/2018 | 113335/2019 |
| BRUNO MENDONCA DE SOUZA | FNO-6824 | M.TRANS | 709.18.2871729 | 1 | 05/11/2018 | 096209/2019 |
| BRUNO MOISES MICHELETO | FAM-2351 | M.TRANS | 709.18.2907722 | 1 | 05/11/2018 | 112309/2019 |
| BRUNO MONARI TRINCA | EMV-3732 | M.TRANS | 709.18.2920939 | 1 | 19/11/2018 | 117540/2019 |
| BRUNO MONICO IROSKI | FPP-4536 | M.TRANS | 709.18.2939349 | 1 | 28/11/2018 | 126604/2019 |
| BRUNO MORAES BEZERRA | DUK-2625 | M.TRANS | 709.18.2889891 | 1 | 05/11/2018 | 103749/2019 |
| BRUNO MOREIRA SILVA | EEL-7771 | M.TRANS | 709.18.2938859 | 1 | 28/11/2018 | 126357/2019 |
| BRUNO MOREIRA SILVA | EEL-7771 | M.TRANS | 709.18.2939832 | 1 | 28/11/2018 | 126838/2019 |
| BRUNO MORI | FNR-3082 | M.TRANS | 709.18.2909601 | 1 | 07/11/2018 | 113157/2019 |
| BRUNO NASCIMENTO NEVES | DPX-5965 | M.TRANS | 709.18.2879521 | 1 | 05/11/2018 | 099447/2019 |
| BRUNO NIGRO CREMONESI | CHT-7253 | M.TRANS | 709.18.2874330 | 1 | 05/11/2018 | 097346/2019 |
| BRUNO NIGRO XAVIER | FZN-1309 | M.TRANS | 709.18.2921397 | 1 | 19/11/2018 | 117745/2019 |
| BRUNO NUNES RUY | EQS-0214 | M.TRANS | 709.18.2925672 | 1 | 19/11/2018 | 119970/2019 |
| BRUNO OLIVA SOARES | EVL-0427 | M.TRANS | 709.18.2878161 | 1 | 05/11/2018 | 098889/2019 |
| BRUNO OLIVA SOARES | EVL-0427 | M.TRANS | 709.18.2893473 | 1 | 05/11/2018 | 105378/2019 |
| BRUNO OLIVA SOARES | EVL-0427 | M.TRANS | 709.18.2940288 | 1 | 28/11/2018 | 127066/2019 |
| BRUNO OLIVEIRA ALVES | JSD-4397 | M.TRANS | 709.18.2940645 | 1 | 28/11/2018 | 127206/2019 |
| BRUNO OLIVEIRA DOS SANTOS | PJZ-0604 | M.TRANS | 709.18.2926944 | 1 | 19/11/2018 | 120664/2019 |
| BRUNO OLIVEIRA DOS SANTOS | FDW-5723 | M.TRANS | 709.18.2932238 | 1 | 19/11/2018 | 123593/2019 |
| BRUNO PEDROSO GUEDES | OKQ-8321 | M.TRANS | 709.18.2929288 | 1 | 19/11/2018 | 121761/2019 |
| BRUNO PELLICEL ROLIM | EAL-2382 | M.TRANS | 709.18.2929258 | 1 | 19/11/2018 | 121745/2019 |
| BRUNO PEREIRA DE OLIVEIRA | FPV-6756 | M.TRANS | 709.18.2882556 | 1 | 05/11/2018 | 100690/2019 |
| BRUNO PEREIRA OLIVEIRA | MQE-3903 | M.TRANS | 709.18.2936600 | 1 | 21/11/2018 | 125527/2019 |
| BRUNO PIRES DOS ANJOS | FDS-2801 | M.TRANS | 709.18.2922448 | 1 | 19/11/2018 | 118209/2019 |
| BRUNO PROENCA DE OLIVEIRA SILVA | EKI-1835 | M.TRANS | 709.18.2909605 | 1 | 07/11/2018 | 113159/2019 |
| BRUNO QUARESMA BALBINO | BYZ-4217 | M.TRANS | 709.18.2933803 | 1 | 19/11/2018 | 124294/2019 |
| BRUNO RABELO DE CAMARGO | EBJ-4207 | M.TRANS | 709.18.2939578 | 1 | 28/11/2018 | 126728/2019 |
| BRUNO RAFAEL ALVES | EJI-2643 | M.TRANS | 709.18.2932763 | 1 | 19/11/2018 | 123844/2019 |
| BRUNO RAFAEL SILVA FEITOZA | EZE-4733 | M.TRANS | 709.18.2941357 | 1 | 28/11/2018 | 127590/2019 |
| BRUNO REIS NAGLIATI | DNT-3220 | M.TRANS | 709.18.2891661 | 1 | 05/11/2018 | 104508/2019 |
| BRUNO REIS NAGLIATI | DNT-3220 | M.TRANS | 709.18.2908926 | 1 | 05/11/2018 | 112864/2019 |
| BRUNO RICARDO BARBOSA DE SOUZA | KIN-0703 | M.TRANS | 709.18.2926785 | 1 | 19/11/2018 | 120593/2019 |
| BRUNO RICARDO PALACIO | EPS-4359 | M.TRANS | 709.18.2898678 | 1 | 05/11/2018 | 108067/2019 |
| BRUNO RINALDI BAHU | AAR-6017 | M.TRANS | 709.18.2884475 | 1 | 05/11/2018 | 101485/2019 |
| BRUNO RINALDI BAHU | AAR-6017 | M.TRANS | 709.18.2925638 | 1 | 19/11/2018 | 119943/2019 |
| BRUNO RODRIGUES RAMOS | EIA-7112 | M.TRANS | 709.18.2936697 | 1 | 21/11/2018 | 125574/2019 |
| BRUNO ROLDAO LOPES SILVA | AZX-7421 | M.TRANS | 709.18.2930523 | 1 | 19/11/2018 | 122597/2019 |
| BRUNO ROSSINI DOS SANTOS | DDW-4055 | M.TRANS | 709.18.2872606 | 1 | 05/11/2018 | 096592/2019 |
| BRUNO RUEDA BARBOSA | EYM-9949 | M.TRANS | 709.18.2887501 | 1 | 05/11/2018 | 102699/2019 |
| BRUNO SANTOS DA SILVA | PP/FUNE | | 702.18.4003213 | 5 | 04/11/2018 | 095231/2019 |
| BRUNO SANTOS DE JESUS | FWQ-0633 | M.TRANS | 709.18.2880675 | 1 | 05/11/2018 | 099908/2019 |
| BRUNO SANTOS DE OLIVEIRA | FHF-1446 | M.TRANS | 709.18.2935976 | 1 | 21/11/2018 | 125247/2019 |
| BRUNO SANTOS SIMOES | 002.054.015.143 | IPITU | 101.18.0019909 | 11 | 15/11/2018 | 076914/2019 |
| BRUNO SILVA BARBOSA | | BOLSA | 716.18.0260236 | 10 | 23/11/2018 | 129886/2019 |
| BRUNO SILVA DE OLIVEIRA | 265.972 | TFFP/FX | 406.18.2868217 | 2 | 22/11/2018 | 095018/2019 |
| BRUNO SILVA RIBEIRO | JJB-4299 | M.TRANS | 709.18.2884226 | 1 | 05/11/2018 | 101375/2019 |
| BRUNO SILVA SANTOS | PVA-8691 | M.TRANS | 709.18.2882700 | 1 | 05/11/2018 | 100759/2019 |
| BRUNO SIQUEIRA VELLOSO | FPZ-9398 | M.TRANS | 709.18.2885509 | 1 | 05/11/2018 | 101878/2019 |
| BRUNO SIQUEIRA VELLOSO | FPZ-9398 | M.TRANS | 709.18.2887400 | 1 | 05/11/2018 | 102658/2019 |
| BRUNO SOARES DE MACEDO | KCA-7389 | M.TRANS | 709.18.2890483 | 1 | 05/11/2018 | 104020/2019 |
| BRUNO SOARES FERREIRA | DSU-2033 | M.TRANS | 709.18.2912443 | 1 | 07/11/2018 | 114300/2019 |
| BRUNO SOUZA BUENO | EBR-9446 | M.TRANS | 709.18.2897844 | 1 | 05/11/2018 | 107551/2019 |
| BRUNO TADEU MARTINS FONSECA | AZW-0233 | M.TRANS | 709.18.2931514 | 1 | 19/11/2018 | 123166/2019 |
| BRUNO TORRES DA SILVA KAMIO | DOS-4675 | M.TRANS | 709.18.2884697 | 1 | 05/11/2018 | 101583/2019 |
| BRUNO TUCCI AMARAL | DPL-7093 | M.TRANS | 709.18.2913274 | 1 | 07/11/2018 | 114686/2019 |
| BRUNO URBANO SILVA | ERX-0308 | M.TRANS | 709.18.2921424 | 1 | 19/11/2018 | 117755/2019 |
| BRUNO URENHA DE MARTIN | DED-6758 | M.TRANS | 709.18.2880055 | 1 | 05/11/2018 | 099649/2019 |
| BRUNO VALENTIM BRITO | EIA-7765 | M.TRANS | 709.18.2891277 | 1 | 05/11/2018 | 104340/2019 |
| BRUNO VASCONCELOS FERNANDES | DGG-4125 | M.TRANS | 709.18.2872720 | 1 | 05/11/2018 | 096645/2019 |
| BRUNO VERAS ALVES NETO | FVE-4621 | M.TRANS | 709.18.2901577 | 1 | 05/11/2018 | 109527/2019 |
| BRUNO VERAS ALVES NETO | FVE-4621 | M.TRANS | 709.18.2907670 | 1 | 05/11/2018 | 112285/2019 |
| BRUNO VIEGAS RIBEIRO | GFA-6289 | M.TRANS | 709.18.2926777 | 1 | 19/11/2018 | 120585/2019 |
| BRUNO VIEIRA MONTEIRO | GGP-6693 | M.TRANS | 709.18.2920971 | 1 | 19/11/2018 | 117554/2019 |
| BRUNO VIEIRA MONTEIRO | GGP-6693 | M.TRANS | 709.18.2939293 | 1 | 28/11/2018 | 126578/2019 |
| BRUNO VIEIRA ORILIO | FSV-9913 | M.TRANS | 709.18.2890662 | 1 | 05/11/2018 | 104095/2019 |
| BRUNO VINICIUS PEREIRA | 512.029.044.000 | CIP | 105.18.0247737 | 11 | 26/11/2018 | 092478/2019 |
| BRUNO VITORIANO GONCALVES | DKP-8950 | M.TRANS | 709.18.2932045 | 1 | 19/11/2018 | 123480/2019 |
| BRUTUS DECOR COM IMP EXP E DECORACAO LTDA | MKS-4089 | M.TRANS | 709.18.2894338 | 1 | 05/11/2018 | 105869/2019 |

| | | | | | | |
|--|-----------------|---------|----------------|----|------------|-------------|
| BRYMF SERVICOS LOGISTICOS EIRELI | EZV-0008 | M.TRANS | 709.18.2897105 | 1 | 05/11/2018 | 107160/2019 |
| BRYMF SERVICOS LOGISTICOS EIRELI | EZV-0008 | M.TRANS | 709.18.2913582 | 1 | 07/11/2018 | 114786/2019 |
| BRYMF SERVICOS LOGISTICOS EIRELI | EZV-0008 | M.TRANS | 709.18.2913893 | 1 | 07/11/2018 | 114882/2019 |
| BRYMF SERVICOS LOGISTICOS EIRELI | EZV-0008 | M.TRANS | 709.18.2944074 | 1 | 28/11/2018 | 128582/2019 |
| BSA INVESTIMENTOS NEGOCIOS EIRELI ME | ERK-0841 | M.TRANS | 709.18.2894365 | 1 | 05/11/2018 | 105887/2019 |
| BSA INVESTIMENTOS NEGOCIOS EIRELI ME | ERK-0841 | M.TRANS | 709.18.2895126 | 1 | 05/11/2018 | 106287/2019 |
| BSA INVESTIMENTOS NEGOCIOS EIRELI ME | CIM-8948 | M.TRANS | 709.18.2896103 | 1 | 05/11/2018 | 106739/2019 |
| BSA INVESTIMENTOS NEGOCIOS EIRELI ME | CIM-8948 | M.TRANS | 709.18.2896789 | 1 | 05/11/2018 | 107050/2019 |
| BSA INVESTIMENTOS NEGOCIOS EIRELI ME | FLE-1304 | M.TRANS | 709.18.2897035 | 1 | 05/11/2018 | 107141/2019 |
| BSA INVESTIMENTOS NEGOCIOS EIRELI ME | CIM-8948 | M.TRANS | 709.18.2915460 | 1 | 07/11/2018 | 115357/2019 |
| BSA INVESTIMENTOS NEGOCIOS EIRELI ME | CIM-8948 | M.TRANS | 709.18.2941107 | 1 | 28/11/2018 | 127440/2019 |
| BT FLEX IND E COM EQUIPAMENTOS INDUSTRIAIS LT | EUL-6386 | M.TRANS | 709.18.2913405 | 1 | 07/11/2018 | 114728/2019 |
| BTA TRANSPORTE E LOG LTDA | PUZ-1291 | M.TRANS | 709.18.2917052 | 1 | 07/11/2018 | 115964/2019 |
| BTA TRANSPORTE E LOG LTDA | GRN-0824 | M.TRANS | 709.18.2942879 | 1 | 28/11/2018 | 128075/2019 |
| BTS TUBOS DE PRECISAO P SIST AUT E AP EM GERA | DHP-1022 | M.TRANS | 709.18.2895512 | 1 | 05/11/2018 | 106506/2019 |
| BUCAS GESTAO ADMINISTRATIVA E MARKETING EIREL | FCQ-4156 | M.TRANS | 709.18.2897174 | 1 | 05/11/2018 | 107179/2019 |
| BUCAS GESTAO ADMINISTRATIVA E MARKETING EIREL | EQZ-7657 | M.TRANS | 709.18.2918921 | 1 | 07/11/2018 | 116929/2019 |
| BUCAS GESTAO ADMINISTRATIVA E MARKETING EIREL | FCQ-4156 | M.TRANS | 709.18.2932008 | 1 | 19/11/2018 | 123456/2019 |
| BUCAS GETAO ADMINISTRATIVA E MARKETING EIRELI | FRG-0653 | M.TRANS | 709.18.2894594 | 1 | 05/11/2018 | 106004/2019 |
| BUCAS GETAO ADMINISTRATIVA E MARKETING EIRELI | FRG-0653 | M.TRANS | 709.18.2914025 | 1 | 07/11/2018 | 114913/2019 |
| BUCAS GETAO ADMINISTRATIVA E MARKETING EIRELI | FRG-0653 | M.TRANS | 709.18.2941526 | 1 | 28/11/2018 | 127649/2019 |
| BUENO JAHMEL COMERCIO E SERVICOS DE EQUIPAMEN | DJO-7065 | M.TRANS | 709.18.2877779 | 1 | 05/11/2018 | 098707/2019 |
| BUENO JAHMEL COMERCIO E SERVICOS DE EQUIPAMEN | DJO-7065 | M.TRANS | 709.18.2915669 | 1 | 07/11/2018 | 115451/2019 |
| BUENO JAHMEL COMERCIO E SERVICOS DE EQUIPAMEN | DJO-7065 | M.TRANS | 709.18.2941460 | 1 | 28/11/2018 | 127630/2019 |
| BUENO JAHMEL COMERCIO E SERVICOS DE EQUIPAMEN | DJO-7065 | M.TRANS | 709.18.2942356 | 1 | 28/11/2018 | 127906/2019 |
| BUENO JAHMEL COMERCIO E SERVICOS DE EQUIPAMEN | DJO-7065 | M.TRANS | 709.18.2943596 | 1 | 28/11/2018 | 128369/2019 |
| BUENO JAHMEL COMERCIO E SERVICOS DE EQUIPAMEN | DJO-7065 | M.TRANS | 709.18.2944229 | 1 | 28/11/2018 | 128648/2019 |
| BUFFET CASTANHEIRA E PADILHA LTDA | DQH-0083 | M.TRANS | 709.18.2930297 | 1 | 19/11/2018 | 122425/2019 |
| BUFFET DEMARCHI LTDA ME | 214.969 | MULTA | 704.18.2869587 | 1 | 13/11/2018 | 095407/2019 |
| BUGATI CONSULTORIA & PARTICIPACOES LTDA | 006.004.059.785 | IPTU | 101.18.0052505 | 11 | 16/11/2018 | 078903/2019 |
| BUGATI CONSULTORIA & PARTICIPACOES LTDA | 006.004.059.786 | IPTU | 101.18.0052506 | 11 | 16/11/2018 | 078904/2019 |
| BUGATI CONSULTORIA & PARTICIPACOES LTDA | 006.004.059.787 | IPTU | 101.18.0052507 | 11 | 16/11/2018 | 078905/2019 |
| BUGATI CONSULTORIA & PARTICIPACOES LTDA | 006.004.059.788 | IPTU | 101.18.0052508 | 11 | 16/11/2018 | 078906/2019 |
| BUGATI CONSULTORIA & PARTICIPACOES LTDA | 006.004.059.789 | IPTU | 101.18.0052509 | 11 | 16/11/2018 | 078907/2019 |
| BUGATI CONSULTORIA & PARTICIPACOES LTDA | 006.004.059.790 | IPTU | 101.18.0052510 | 11 | 16/11/2018 | 078908/2019 |
| BUHLER SA | MJD-4547 | M.TRANS | 709.18.2941523 | 1 | 28/11/2018 | 127648/2019 |
| BUILDERS LOC LOCADORA E OPERADORA DE MAQUINAS | KPR-8468 | M.TRANS | 709.18.2930815 | 1 | 19/11/2018 | 122768/2019 |
| BUILDERS LOC LOCADORA E OPERADORA DE MAQUINAS | KPR-8468 | M.TRANS | 709.18.2944205 | 1 | 28/11/2018 | 128634/2019 |
| BUILDERS LOC LOCADORA E OPERADORA DE MAQUINAS | KPR-8468 | M.TRANS | 709.18.2944716 | 1 | 28/11/2018 | 128809/2019 |
| BUILDING SERVICE LTDA | FDS-3904 | M.TRANS | 709.18.2925084 | 1 | 19/11/2018 | 119603/2019 |
| BUILDING SERVICE LTDA EPP | GHF-1540 | M.TRANS | 709.18.2913882 | 1 | 07/11/2018 | 114877/2019 |
| BUILDING SERVICE LTDA EPP | DZA-7668 | M.TRANS | 709.18.2914643 | 1 | 07/11/2018 | 115100/2019 |
| BUILDING SERVICE LTDA EPP | DZA-7668 | M.TRANS | 709.18.2917169 | 1 | 07/11/2018 | 116002/2019 |
| BUILDING SERVICE LTDA EPP | DZA-7668 | M.TRANS | 709.18.2942336 | 1 | 28/11/2018 | 127897/2019 |
| BURJ BRASIL CONSTRUTORA E INCORPORADORA | FDQ-0011 | M.TRANS | 709.18.2945146 | 1 | 28/11/2018 | 129019/2019 |
| BURJ BRASIL CONSTRUTORA E INCORPORADORA LTDA | DCW-4421 | M.TRANS | 709.18.2901374 | 1 | 05/11/2018 | 109442/2019 |
| BURJ BRASIL CONSTRUTORA E INCORPORADORA LTDA | DCW-4421 | M.TRANS | 709.18.2944256 | 1 | 28/11/2018 | 128660/2019 |
| BURJ BRASIL CONSTRUTORA E INCORPORADORA LTDA | DCW-4421 | M.TRANS | 709.18.2944374 | 1 | 28/11/2018 | 128705/2019 |
| BURJ BRASIL CONSTRUTORA E INCORPORADORA LTDA | DCW-4421 | M.TRANS | 709.18.2944384 | 1 | 28/11/2018 | 128710/2019 |
| BUSINESS ACTION-REPRESENT.COM.PROD.MED.HOSP.LTDA | 180.245 | ISS | 292.18.2548156 | 1 | 15/11/2018 | 094428/2019 |
| BV FINANCEIRA SA CREDITO FINANCIAMENTO E INVE | AOX-2809 | M.TRANS | 709.18.2896335 | 1 | 05/11/2018 | 106835/2019 |
| BV LEASING ARR MERC SA | BUM-7936 | M.TRANS | 709.18.2929441 | 1 | 19/11/2018 | 121861/2019 |
| BV LEASING ARR MERC SA | BUM-7936 | M.TRANS | 709.18.2944320 | 1 | 28/11/2018 | 128686/2019 |
| BV LEASING ARRENDAMENTO MERCANTIL SA | DUO-9840 | M.TRANS | 709.18.2894730 | 1 | 05/11/2018 | 106079/2019 |
| BV LEASING ARRENDAMENTO MERCANTIL SA | DEC-7967 | M.TRANS | 709.18.2906432 | 1 | 05/11/2018 | 111675/2019 |
| BV LEASING ARRENDAMENTO MERCANTIL SA | DBX-2384 | M.TRANS | 709.18.2924350 | 1 | 19/11/2018 | 119166/2019 |
| BV LEASING ARRENDAMENTO MERCANTIL SA | LOA-7456 | M.TRANS | 709.18.2944787 | 1 | 28/11/2018 | 128844/2019 |
| BY BETH COMERCIO E CONFECAO DE ROUPAS EIRELI | FXO-4567 | M.TRANS | 709.18.2894694 | 1 | 05/11/2018 | 106062/2019 |
| BYTE PARTICIPACOES E NEGOCIOS LTDA | GAT-2427 | M.TRANS | 709.18.2940440 | 1 | 28/11/2018 | 127147/2019 |
| C A A DUARTE INFORMATICA ME | EHP-2108 | M.TRANS | 709.18.2923009 | 1 | 19/11/2018 | 118473/2019 |
| C A S SOUSA | CBR-2401 | M.TRANS | 709.18.2887591 | 1 | 05/11/2018 | 102743/2019 |
| C E DE ARAUJO MARTINS CONTROLE DE ACESSO | EZP-4561 | M.TRANS | 709.18.2894863 | 1 | 05/11/2018 | 106142/2019 |
| C E S DESIGN DO ABC LTDA ME | BRG-5611 | M.TRANS | 709.18.2916069 | 1 | 07/11/2018 | 115660/2019 |
| C F C MAJORES E RELA LTDA | EKK-7500 | M.TRANS | 709.18.2875731 | 1 | 05/11/2018 | 097929/2019 |
| C F C MAJORES E RELA LTDA | EKK-7500 | M.TRANS | 709.18.2901905 | 1 | 05/11/2018 | 109684/2019 |
| C J EQUILIBRIUM CLINICA DE FISIOTERAPIA LTDA-ME | 236.222 | COL.LX | 710.18.0255844 | 9 | 27/11/2018 | 129682/2019 |
| C MILLER JUNIOR CONTABILIDADE EPP | FAH-0687 | M.TRANS | 709.18.2894474 | 1 | 05/11/2018 | 105937/2019 |
| C O P M CENTRO DE OPERACOES DE PORTARIA | EBT-7494 | M.TRANS | 709.18.2896025 | 1 | 05/11/2018 | 106704/2019 |
| C P TRANSPORTES LTDA ME | FDL-0444 | M.TRANS | 709.18.2876891 | 1 | 05/11/2018 | 098348/2019 |
| C R C DIVERSOES ELETRONICAS LTDA | CST-7050 | M.TRANS | 709.18.2918370 | 1 | 07/11/2018 | 116665/2019 |
| C ROSSANELI AUTOS ME | JGT-6109 | M.TRANS | 709.18.2896821 | 1 | 05/11/2018 | 107062/2019 |
| C T INDUSTRIA E COMERCIO LTDA | | ISS | 291.18.2540159 | 1 | 15/11/2018 | 093871/2019 |
| C VAGAI NAKAMURA | FAS-9023 | M.TRANS | 709.18.2891400 | 1 | 05/11/2018 | 104395/2019 |
| C VAGAI NAKAMURA | FFV-7450 | M.TRANS | 709.18.2914850 | 1 | 07/11/2018 | 115165/2019 |
| C.FERGUE PROJETOS EM ENGENHARIA LTDA ME | 261.055 | ISS | 292.18.2560687 | 1 | 15/11/2018 | 094696/2019 |
| C.R.C. COELHO TRADUTORA LTDA ME | 211.105 | ISS | 292.18.2548373 | 1 | 15/11/2018 | 094433/2019 |
| C2LOG TRANSPORTES LTDA ME | ASV-4940 | M.TRANS | 709.18.2897065 | 1 | 05/11/2018 | 107150/2019 |
| CA DO NASCIMENTO AUTOMOVEIS | KQS-3028 | M.TRANS | 709.18.2915844 | 1 | 07/11/2018 | 115553/2019 |
| CABECA ASSISTENCIA E TRANSPORTES ESPECIALIZAD | DBM-8194 | M.TRANS | 709.18.2942865 | 1 | 28/11/2018 | 128069/2019 |
| CABRAL ESPORTES CENTER EIRELI | 265.373 | TFFP/FX | 406.18.2827405 | 3 | 26/11/2018 | 094962/2019 |
| CABREUVA COM DE GAS MINERAL E AGUA MINERAL LT | FKF-2768 | M.TRANS | 709.18.2923111 | 1 | 19/11/2018 | 118539/2019 |
| CABRIO ENGENHARIA E ARQUITETURA LTDA EPP | FTQ-6806 | M.TRANS | 709.18.2913380 | 1 | 07/11/2018 | 114724/2019 |
| CACILDA ANTONIA MORELATO DA SILVA | EGU-3877 | M.TRANS | 709.18.2934096 | 1 | 19/11/2018 | 124460/2019 |
| CACILDA APARECIDA DA SILVA GOMES | FWN-6979 | M.TRANS | 709.18.2893036 | 1 | 05/11/2018 | 105174/2019 |
| CACILDA JUSTINO LIMA | DLC-8253 | M.TRANS | 709.18.2907457 | 1 | 05/11/2018 | 112174/2019 |
| CACILDA MARIA DA SILVA POLACHINI | BXS-8372 | M.TRANS | 709.18.2928349 | 1 | 19/11/2018 | 121322/2019 |
| CACILDA MARIA DIAS | FRM-3710 | M.TRANS | 709.18.2909023 | 1 | 05/11/2018 | 112911/2019 |
| CADIUM COM IMP E EXP LTDA | FFH-0315 | M.TRANS | 709.18.2895456 | 1 | 05/11/2018 | 106467/2019 |
| CADORE TRANSPORTES E COMERCIO LTDA | IUX-6677 | M.TRANS | 709.18.2910911 | 1 | 07/11/2018 | 113687/2019 |
| CADORE TRANSPORTES E COMERCIO LTDA | IUX-6677 | M.TRANS | 709.18.2912997 | 1 | 07/11/2018 | 114554/2019 |
| CADORE TRANSPORTES E COMERCIO LTDA | IUX-6677 | M.TRANS | 709.18.2913419 | 1 | 07/11/2018 | 114734/2019 |
| CADORE TRANSPORTES E COMERCIO LTDA | IUX-6677 | M.TRANS | 709.18.2942056 | 1 | 28/11/2018 | 127822/2019 |

| | | | | | | |
|---|-----------------|---------|----------------|----|------------|-------------|
| CADORE TRANSPORTES E COMERCIO LTDA | IUX-6677 | M.TRANS | 709.18.2942205 | 1 | 28/11/2018 | 127862/2019 |
| CAETANO ANTONIO DE FREITAS | CIP-7504 | M.TRANS | 709.18.2897912 | 1 | 05/11/2018 | 107593/2019 |
| CAETANO CLAUDIO ASTRO | DUL-2586 | M.TRANS | 709.18.2887203 | 1 | 05/11/2018 | 102576/2019 |
| CAETANO ROBERTO CAMARDELLA FI | FVO-5200 | M.TRANS | 709.18.2883931 | 1 | 05/11/2018 | 101247/2019 |
| CAFE NIHON LTDA ME | FCZ-4157 | M.TRANS | 709.18.2894782 | 1 | 05/11/2018 | 106108/2019 |
| CAIANE MALTA DE OLIVEIRA | DIT-0276 | M.TRANS | 709.18.2917890 | 1 | 07/11/2018 | 116424/2019 |
| CAINA DE PAULA ARAUJO | FMV-5607 | M.TRANS | 709.18.2879007 | 1 | 05/11/2018 | 099248/2019 |
| CAINA GROSSO FERNANDES | EYC-1669 | M.TRANS | 709.18.2892667 | 1 | 05/11/2018 | 104995/2019 |
| CAIO ALBERTO PAULINO | CES-3683 | M.TRANS | 709.18.2873477 | 1 | 05/11/2018 | 096962/2019 |
| CAIO ALBERTO PAULINO | CES-3683 | M.TRANS | 709.18.2932227 | 1 | 19/11/2018 | 123587/2019 |
| CAIO ALEX DE MOURA | FML-4027 | M.TRANS | 709.18.2911547 | 1 | 07/11/2018 | 113910/2019 |
| CAIO ARTIERI RIMOLI | 010.021.014.093 | IPTU | 101.18.0082594 | 11 | 17/11/2018 | 080104/2019 |
| CAIO ARTIERI RIMOLI | DQI-7776 | M.TRANS | 709.18.2928573 | 1 | 19/11/2018 | 121434/2019 |
| CAIO ARTIERI RIMOLI | DQI-7776 | M.TRANS | 709.18.2932249 | 1 | 19/11/2018 | 123600/2019 |
| CAIO AUGUSTO CESAR MAFORT DE OLIVEIRA CONSULT | AMZ-9161 | M.TRANS | 709.18.2923180 | 1 | 19/11/2018 | 118588/2019 |
| CAIO BAZARIM MOI | CPZ-7207 | M.TRANS | 709.18.2924789 | 1 | 19/11/2018 | 119431/2019 |
| CAIO C PARDO MAQUINAS E FERRAMENTAS ME | LPC-1710 | M.TRANS | 709.18.2896664 | 1 | 05/11/2018 | 107000/2019 |
| CAIO C PARDO MAQUINAS E FERRAMENTAS ME | LPC-1710 | M.TRANS | 709.18.2896904 | 1 | 05/11/2018 | 107088/2019 |
| CAIO C PARDO MAQUINAS E FERRAMENTAS ME | LPC-1710 | M.TRANS | 709.18.2944273 | 1 | 28/11/2018 | 128670/2019 |
| CAIO CAMPOS SIQUEIRA | DSM-2135 | M.TRANS | 709.18.2888440 | 1 | 05/11/2018 | 103122/2019 |
| CAIO CESAR BARBOSA FONSECA | PAJ-1452 | M.TRANS | 709.18.2903780 | 1 | 05/11/2018 | 110581/2019 |
| CAIO CESAR BERNARDINO | FYL-1090 | M.TRANS | 709.18.2887072 | 1 | 05/11/2018 | 102519/2019 |
| CAIO CESAR DA SILVA | DLC-1639 | M.TRANS | 709.18.2907995 | 1 | 05/11/2018 | 112442/2019 |
| CAIO CESAR DA SILVA | DLC-1639 | M.TRANS | 709.18.2919790 | 1 | 07/11/2018 | 117289/2019 |
| CAIO CESAR MALISANO | ELR-3465 | M.TRANS | 709.18.2877062 | 1 | 05/11/2018 | 098415/2019 |
| CAIO CESAR MARCOLINO | 009.070.010.000 | IPTU | 101.18.2678261 | 6 | 19/11/2018 | 091346/2019 |
| CAIO CEZAR DA SILVA BEZERRA | 016.015.139.003 | IPTU | 101.18.2871536 | 1 | 13/11/2018 | 091719/2019 |
| CAIO CREDICO VIDA | ELF-5929 | M.TRANS | 709.18.2885087 | 1 | 05/11/2018 | 101720/2019 |
| CAIO DA SILVA OLIVEIRA | EQF-5860 | M.TRANS | 709.18.2905728 | 1 | 05/11/2018 | 111356/2019 |
| CAIO DANTAS CEZARIO | 003.047.012.697 | IPTU | 101.18.0029246 | 11 | 19/11/2018 | 077401/2019 |
| CAIO DE ALMEIDA FERNANDES | KKS-1405 | M.TRANS | 709.18.2923274 | 1 | 19/11/2018 | 118637/2019 |
| CAIO DE BORTHOLE VALENTE PIERONI | FKS-1076 | M.TRANS | 709.18.2925824 | 1 | 19/11/2018 | 120070/2019 |
| CAIO DE CARVALHO MARTINS | DRI-4157 | M.TRANS | 709.18.2926704 | 1 | 19/11/2018 | 120550/2019 |
| CAIO EDUARDO CINTRA LOPES | IOR-7257 | M.TRANS | 709.18.2930929 | 1 | 19/11/2018 | 122825/2019 |
| CAIO EDUARDO MALAVOLTA PRADO SPINELLI | 012.057.030.045 | IPTU | 101.18.0096817 | 11 | 17/11/2018 | 080706/2019 |
| CAIO EDUARDO VILAROSA | CHI-3610 | M.TRANS | 709.18.2871986 | 1 | 05/11/2018 | 096322/2019 |
| CAIO EFRAIN PINHEIRO DOS SANTOS | ESH-3586 | M.TRANS | 709.18.2929808 | 1 | 19/11/2018 | 122076/2019 |
| CAIO FELIPE RONCOLATTO | LSH-5674 | M.TRANS | 709.18.2891333 | 1 | 05/11/2018 | 104362/2019 |
| CAIO GELLIS | GEL-8606 | M.TRANS | 709.18.2879880 | 1 | 05/11/2018 | 099582/2019 |
| CAIO GIAN BIAZOTTO | EAN-3151 | M.TRANS | 709.18.2897921 | 1 | 05/11/2018 | 107598/2019 |
| CAIO HENRIQUE BERNARDO DE OLIVEIRA | DCA-9546 | M.TRANS | 709.18.2898714 | 1 | 05/11/2018 | 108086/2019 |
| CAIO HENRIQUE BONFIM AGUIERO | PWJ-4625 | M.TRANS | 709.18.2874138 | 1 | 05/11/2018 | 097257/2019 |
| CAIO HENRIQUE DAMASCENO MENDES | 021.007.087.309 | IPTU | 101.18.0137541 | 11 | 18/11/2018 | 083090/2019 |
| CAIO HENRIQUE DANTAS FELIZARDO | FUG-8456 | M.TRANS | 709.18.2940720 | 1 | 28/11/2018 | 127228/2019 |
| CAIO HENRIQUE DE FREITAS SALOME | CYP-5766 | M.TRANS | 709.18.2897487 | 1 | 05/11/2018 | 107330/2019 |
| CAIO HENRIQUE DO NASCIMENTO | DRZ-7751 | M.TRANS | 709.18.2903727 | 1 | 05/11/2018 | 110559/2019 |
| CAIO HENRIQUE DO NASCIMENTO | DRZ-7751 | M.TRANS | 709.18.2933266 | 1 | 19/11/2018 | 124097/2019 |
| CAIO HENRIQUE DOS SANTOS | COK-2881 | M.TRANS | 709.18.2897492 | 1 | 05/11/2018 | 107334/2019 |
| CAIO HENRIQUE ROMANO | DSS-4948 | M.TRANS | 709.18.2899391 | 1 | 05/11/2018 | 108499/2019 |
| CAIO LEANDRO PADUA | EKR-1725 | M.TRANS | 709.18.2872762 | 1 | 05/11/2018 | 096659/2019 |
| CAIO MARCHI | DUR-8874 | M.TRANS | 709.18.2918456 | 1 | 07/11/2018 | 116705/2019 |
| CAIO MARTINS PELLEGRIN | FRF-7045 | M.TRANS | 709.18.2903289 | 1 | 05/11/2018 | 110333/2019 |
| CAIO MARTINS PELLEGRIN | FRF-7045 | M.TRANS | 709.18.2945656 | 1 | 28/11/2018 | 129281/2019 |
| CAIO PEREIRA CALDAS ADASKEVICIUS | FMV-5880 | M.TRANS | 709.18.2874645 | 1 | 05/11/2018 | 097466/2019 |
| CAIO PEREIRA SANSO REIS | ENV-2736 | M.TRANS | 709.18.2872558 | 1 | 05/11/2018 | 096571/2019 |
| CAIO RICARDO DOS REIS FIRMINO | GHY-8170 | M.TRANS | 709.18.2923449 | 1 | 19/11/2018 | 118749/2019 |
| CAIO RODRIGO GUIMARAES | CPX-8434 | M.TRANS | 709.18.2940223 | 1 | 28/11/2018 | 127032/2019 |
| CAIO ROMERIO MOREIRA DE LIMA | EKJ-1639 | M.TRANS | 709.18.2925667 | 1 | 19/11/2018 | 119967/2019 |
| CAIO SEGALLA SILVA | EYJ-1629 | M.TRANS | 709.18.2878582 | 1 | 05/11/2018 | 099058/2019 |
| CAIO SEGALLA SILVA | EYI-1629 | M.TRANS | 709.18.2910688 | 1 | 07/11/2018 | 113619/2019 |
| CAIO SERGIO DOS SANTOS RAIMUNDO | EHX-2308 | M.TRANS | 709.18.2886363 | 1 | 05/11/2018 | 102224/2019 |
| CAIO SIQUEIRA SANTANA | DYY-2754 | M.TRANS | 709.18.2873440 | 1 | 05/11/2018 | 096944/2019 |
| CAIO SIQUEIRA SANTANA | DYY-2754 | M.TRANS | 709.18.2881214 | 1 | 05/11/2018 | 100125/2019 |
| CAIO SIQUEIRA SANTANA | DYY-2754 | M.TRANS | 709.18.2909535 | 1 | 07/11/2018 | 113122/2019 |
| CAIO SIQUEIRA SANTANA | DYY-2754 | M.TRANS | 709.18.2936823 | 1 | 21/11/2018 | 125643/2019 |
| CAIO SPACACHERRI VILELA | EES-6006 | M.TRANS | 709.18.2890063 | 1 | 05/11/2018 | 103820/2019 |
| CAIO TADEU DOS SANTOS CAIRO | GBY-9497 | M.TRANS | 709.18.2939162 | 1 | 28/11/2018 | 126519/2019 |
| CAIO VIEIRA CESARIO | FAR-2404 | M.TRANS | 709.18.2875521 | 1 | 05/11/2018 | 097861/2019 |
| CAIO VINICIUS DIAZ | 007.074.161.588 | IPTU | 101.18.0069672 | 11 | 12/11/2018 | 097908/2019 |
| CAIQUE COSTA | CXB-1908 | M.TRANS | 709.18.2933794 | 1 | 19/11/2018 | 124288/2019 |
| CAIQUE DA CRUZ TREVISAN | DDS-7111 | M.TRANS | 709.18.2898640 | 1 | 05/11/2018 | 108049/2019 |
| CAIQUE DE CAETANO | EBX-7515 | M.TRANS | 709.18.2898707 | 1 | 05/11/2018 | 108082/2019 |
| CAIQUE RAMOS AMARAL | FHL-5984 | M.TRANS | 709.18.2924309 | 1 | 19/11/2018 | 119131/2019 |
| CAIQUE RAMOS AMARAL | FHL-5984 | M.TRANS | 709.18.2925913 | 1 | 19/11/2018 | 120129/2019 |
| CAIQUE RODRIGUES FIORATTI ME | FSB-5700 | M.TRANS | 709.18.2944489 | 1 | 28/11/2018 | 128755/2019 |
| CAIQUE SILVA RIOS | DKN-6212 | M.TRANS | 709.18.2889916 | 1 | 05/11/2018 | 103760/2019 |
| CAIXA ECONOMICA FEDERAL | 521.601.015.000 | IPTU | 101.17.2957288 | 12 | 12/11/2018 | 076194/2019 |
| CAIXA ECONOMICA FEDERAL | 020.069.062.014 | IPTU | 101.17.3005942 | 11 | 16/11/2018 | 076229/2019 |
| CAIXA ECONOMICA FEDERAL | 020.069.062.014 | IPTU | 101.17.3005943 | 11 | 16/11/2018 | 076230/2019 |
| CAIXA ECONOMICA FEDERAL | 003.003.012.007 | IPTU | 101.18.0025038 | 11 | 19/11/2018 | 077169/2019 |
| CAIXA ECONOMICA FEDERAL | 003.047.016.766 | IPTU | 101.18.0031299 | 11 | 19/11/2018 | 077636/2019 |
| CAIXA ECONOMICA FEDERAL | 010.032.059.018 | IPTU | 101.18.0084297 | 11 | 17/11/2018 | 080169/2019 |
| CAIXA ECONOMICA FEDERAL | 010.046.001.036 | IPTU | 101.18.0086521 | 11 | 17/11/2018 | 080280/2019 |
| CAIXA ECONOMICA FEDERAL | 014.019.022.025 | IPTU | 101.18.0104570 | 11 | 12/11/2018 | 081047/2019 |
| CAIXA ECONOMICA FEDERAL | 015.029.026.185 | IPTU | 101.18.0107766 | 11 | 12/11/2018 | 081267/2019 |
| CAIXA ECONOMICA FEDERAL | 016.015.126.060 | IPTU | 101.18.0113922 | 11 | 12/11/2018 | 081672/2019 |
| CAIXA ECONOMICA FEDERAL | 020.069.062.014 | IPTU | 101.18.0133898 | 11 | 17/11/2018 | 082819/2019 |
| CAIXA ECONOMICA FEDERAL | 023.008.045.198 | IPTU | 101.18.0144056 | 11 | 12/11/2018 | 083490/2019 |
| CAIXA ECONOMICA FEDERAL | 023.008.045.215 | IPTU | 101.18.0144073 | 11 | 12/11/2018 | 083493/2019 |
| CAIXA ECONOMICA FEDERAL | 024.019.137.255 | IPTU | 101.18.0148998 | 11 | 17/11/2018 | 083811/2019 |
| CAIXA ECONOMICA FEDERAL | 024.019.137.367 | IPTU | 101.18.0149110 | 11 | 17/11/2018 | 083825/2019 |
| CAIXA ECONOMICA FEDERAL | 024.041.026.000 | IPTU | 101.18.0150531 | 11 | 17/11/2018 | 083933/2019 |

| | | | | | | |
|---|-----------------|---------|----------------|----|------------|-------------|
| CAIXA ECONOMICA FEDERAL | 025.086.001.020 | IPU | 101.18.0156854 | 11 | 19/11/2018 | 084218/2019 |
| CAIXA ECONOMICA FEDERAL | 027.005.132.214 | IPU | 101.18.0162936 | 11 | 15/11/2018 | 084617/2019 |
| CAIXA ECONOMICA FEDERAL | 521.601.015.000 | IPU | 101.18.0212491 | 11 | 15/11/2018 | 088059/2019 |
| CAIXA ECONOMICA FEDERAL | 024.041.026.000 | IPU | 101.18.2585731 | 8 | 17/11/2018 | 091238/2019 |
| CAIXA ECONOMICA FEDERAL | 521.601.075.000 | IPU | 101.18.2689407 | 6 | 26/11/2018 | 091379/2019 |
| CAIXA ECONOMICA FEDERAL - CEF | 003.047.016.855 | IPU | 101.18.0031388 | 11 | 19/11/2018 | 077647/2019 |
| CAIXA ECONOMICA FEDERAL - FAR | 006.064.022.098 | IPU | 101.18.0060707 | 11 | 16/11/2018 | 079315/2019 |
| CAIXA ECONOMICA FEDERAL - FAR | 030.097.273.008 | IPU | 101.18.0177165 | 11 | 18/11/2018 | 085407/2019 |
| CAIXA ECONOMICA FEDERAL - FAR | 030.097.273.011 | IPU | 101.18.0177168 | 11 | 18/11/2018 | 085408/2019 |
| CAIXA ECONOMICA FEDERAL - FAR | 030.097.273.012 | IPU | 101.18.0177169 | 11 | 18/11/2018 | 085409/2019 |
| CAIXA ECONOMICA FEDERAL - FAR | 030.097.273.013 | IPU | 101.18.0177170 | 11 | 18/11/2018 | 085410/2019 |
| CAIXA ECONOMICA FEDERAL - FAR | 030.097.273.022 | IPU | 101.18.0177179 | 11 | 18/11/2018 | 085411/2019 |
| CAIXA ECONOMICA FEDERAL - FAR | 030.097.273.024 | IPU | 101.18.0177181 | 11 | 18/11/2018 | 085412/2019 |
| CAIXA ECONOMICA FEDERAL - FAR | 030.097.273.031 | IPU | 101.18.0177188 | 11 | 18/11/2018 | 085413/2019 |
| CAIXA ECONOMICA FEDERAL - FAR | 030.097.273.032 | IPU | 101.18.0177189 | 11 | 18/11/2018 | 085414/2019 |
| CAIXA ECONOMICA FEDERAL - FAR | 030.097.273.033 | IPU | 101.18.0177190 | 11 | 18/11/2018 | 085415/2019 |
| CAIXA ECONOMICA FEDERAL - FAR | 030.097.273.037 | IPU | 101.18.0177194 | 11 | 18/11/2018 | 085416/2019 |
| CAIXA ECONOMICA FEDERAL - FAR | 030.097.273.044 | IPU | 101.18.0177201 | 11 | 18/11/2018 | 085417/2019 |
| CAIXA ECONOMICA FEDERAL - FAR | 030.097.273.051 | IPU | 101.18.0177208 | 11 | 18/11/2018 | 085419/2019 |
| CAIXA ECONOMICA FEDERAL - FAR | 030.097.273.069 | IPU | 101.18.0177226 | 11 | 18/11/2018 | 085420/2019 |
| CAIXA ECONOMICA FEDERAL - FAR | 030.097.273.070 | IPU | 101.18.0177227 | 11 | 18/11/2018 | 085421/2019 |
| CAIXA ECONOMICA FEDERAL - FAR | 030.097.273.074 | IPU | 101.18.0177231 | 11 | 18/11/2018 | 085422/2019 |
| CAIXA ECONOMICA FEDERAL - FAR | 030.097.273.076 | IPU | 101.18.0177233 | 11 | 18/11/2018 | 085423/2019 |
| CAIXA ECONOMICA FEDERAL - FAR | 030.097.273.090 | IPU | 101.18.0177247 | 11 | 18/11/2018 | 085424/2019 |
| CAIXA ECONOMICA FEDERAL - FAR | 030.097.273.094 | IPU | 101.18.0177251 | 11 | 18/11/2018 | 085425/2019 |
| CAIXA ECONOMICA FEDERAL - FAR | 030.097.273.103 | IPU | 101.18.0177260 | 11 | 18/11/2018 | 085426/2019 |
| CAIXA ECONOMICA FEDERAL - FAR | 030.097.273.106 | IPU | 101.18.0177263 | 11 | 18/11/2018 | 085427/2019 |
| CAIXA ECONOMICA FEDERAL - FAR | 030.097.273.114 | IPU | 101.18.0177271 | 11 | 18/11/2018 | 085428/2019 |
| CAIXA ECONOMICA FEDERAL - FAR | 030.097.273.119 | IPU | 101.18.0177276 | 11 | 18/11/2018 | 085429/2019 |
| CAIXA ECONOMICA FEDERAL - FAR | 030.097.273.138 | IPU | 101.18.0177295 | 11 | 18/11/2018 | 085430/2019 |
| CAIXA ECONOMICA FEDERAL - FAR | 511.001.041.016 | IPU | 101.18.0200834 | 11 | 17/11/2018 | 087097/2019 |
| CAIXA ECONOMICA FEDERAL - FAR | 511.001.041.017 | IPU | 101.18.0200835 | 11 | 17/11/2018 | 087098/2019 |
| CAIXA ECONOMICA FEDERAL - FAR | 511.001.041.024 | IPU | 101.18.0200842 | 11 | 17/11/2018 | 087099/2019 |
| CAIXA ECONOMICA FEDERAL - FAR | 511.001.041.032 | IPU | 101.18.0200850 | 11 | 17/11/2018 | 087100/2019 |
| CAIXA ECONOMICA FEDERAL - FAR | 511.001.041.055 | IPU | 101.18.0200873 | 11 | 17/11/2018 | 087102/2019 |
| CAIXA ECONOMICA FEDERAL - FAR | 511.001.041.088 | IPU | 101.18.0200906 | 11 | 17/11/2018 | 087105/2019 |
| CAIXA ECONOMICA FEDERAL - FAR | 511.001.041.097 | IPU | 101.18.0200915 | 11 | 17/11/2018 | 087106/2019 |
| CAIXA ECONOMICA FEDERAL - FAR | 511.001.041.115 | IPU | 101.18.0200933 | 11 | 17/11/2018 | 087107/2019 |
| CAIXA ECONOMICA FEDERAL - FAR | 511.001.041.120 | IPU | 101.18.0200938 | 11 | 17/11/2018 | 087108/2019 |
| CAIXA ECONOMICA FEDERAL - FAR | 511.001.041.127 | IPU | 101.18.0200945 | 11 | 17/11/2018 | 087109/2019 |
| CAIXA ECONOMICA FEDERAL (FAR) | 006.064.022.001 | IPU | 101.18.0060610 | 11 | 16/11/2018 | 079306/2019 |
| CAIXA ECONOMICA FEDERAL (FAR) | 006.064.022.159 | IPU | 101.18.0060768 | 11 | 16/11/2018 | 079325/2019 |
| CAIXA ECONOMICA FEDERAL (FAR) | 006.064.022.167 | IPU | 101.18.0060776 | 11 | 16/11/2018 | 079328/2019 |
| CAIXA ECONOMICA FEDERAL-CEF | 512.033.001.049 | IPU | 101.18.0205095 | 11 | 16/11/2018 | 087532/2019 |
| CAIXA SEGURADORA S A | PXE-0907 | M.TRANS | 709.18.2935524 | 1 | 21/11/2018 | 125042/2019 |
| CALACATTA COMERCIO DE PEDRAS LTDA | EEU-2216 | M.TRANS | 709.18.2915576 | 1 | 07/11/2018 | 115400/2019 |
| CALACATTA COMERCIO DE PEDRAS LTDA | EEU-2216 | M.TRANS | 709.18.2915591 | 1 | 07/11/2018 | 115410/2019 |
| CALACATTA COMERCIO DE PEDRAS LTDA | EEU-2216 | M.TRANS | 709.18.2943539 | 1 | 28/11/2018 | 128334/2019 |
| CALACATTA COMERCIO DE PEDRAS LTDA | EEU-2216 | M.TRANS | 709.18.2943544 | 1 | 28/11/2018 | 128338/2019 |
| CALACATTA COMERCIO DE PEDRAS LTDA | EEU-2216 | M.TRANS | 709.18.2943598 | 1 | 28/11/2018 | 128370/2019 |
| CALCADOS DI POLLINI LTDA | HMT-4057 | M.TRANS | 709.18.2890328 | 1 | 05/11/2018 | 103958/2019 |
| CALDER COMERCIO E REPRESENTACOES LTDA | 136.317 | ISS | 292.18.2548629 | 1 | 15/11/2018 | 094443/2019 |
| CALDNEW MONTAGEM DE MAQ EIRELI EPP | HGO-4247 | M.TRANS | 709.18.2896932 | 1 | 05/11/2018 | 107099/2019 |
| CALEX PERICIAS E VISTORIAS AUTOMOTIVAS LTDA M | PII-2549 | M.TRANS | 709.18.2883650 | 1 | 05/11/2018 | 101125/2019 |
| CALEX PERICIAS E VISTORIAS AUTOMOTIVAS LTDA M | PII-2549 | M.TRANS | 709.18.2944291 | 1 | 28/11/2018 | 128675/2019 |
| CALEX PERICIAS E VISTORIAS AUTOMOTIVAS LTDA M | PII-2549 | M.TRANS | 709.18.2944392 | 1 | 28/11/2018 | 128715/2019 |
| CALINE GOMES RODRIGUES DA SILVA | EBC-4745 | M.TRANS | 709.18.2907111 | 1 | 05/11/2018 | 112017/2019 |
| CALISTO DE SOUZA LUCAS | CMR-8528 | M.TRANS | 709.18.2901242 | 1 | 05/11/2018 | 109373/2019 |
| CALIXTO ANTONIO JUNIOR | 007.033.007.000 | IPU | 101.18.0064609 | 11 | 12/11/2018 | 079549/2019 |
| CALLIANA DE SOUSA SILVA | DDZ-7898 | M.TRANS | 709.18.2930914 | 1 | 19/11/2018 | 122817/2019 |
| CALOS TRANSPORTES E MUDANCAS LTDA | BMF-6908 | M.TRANS | 709.18.2936369 | 1 | 21/11/2018 | 125409/2019 |
| CALOS TRANSPORTES E MUDANCAS LTDA | BMF-6908 | M.TRANS | 709.18.2940681 | 1 | 28/11/2018 | 127213/2019 |
| CALOS TRANSPORTES E MUDANCAS LTDA | BMF-6908 | M.TRANS | 709.18.2940682 | 1 | 28/11/2018 | 127214/2019 |
| CAMAN SOLUCOES TERMICAS LTDA ME | ERK-9210 | M.TRANS | 709.18.2916135 | 1 | 07/11/2018 | 115682/2019 |
| CAMARGO CM EMPREENDIMENTOS E INCORPORACOES LTDA | 001.038.004.008 | IPU | 101.18.0007944 | 11 | 16/11/2018 | 076459/2019 |
| CAMARGO CM EMPREENDIMENTOS E INCORPORACOES LTDA | 006.044.029.013 | IPU | 101.18.0058905 | 11 | 16/11/2018 | 079195/2019 |
| CAMBERLEM SP LOCADORA LTDA | HEM-1090 | M.TRANS | 709.18.2941695 | 1 | 28/11/2018 | 127705/2019 |
| CAMBRALEITE LOCADORA DE VEICULOS LTDA | FJJ-9466 | M.TRANS | 709.18.2938562 | 1 | 28/11/2018 | 126213/2019 |
| CAMILA ADA GUZZELLI | FOI-9728 | M.TRANS | 709.18.2900896 | 1 | 05/11/2018 | 109209/2019 |
| CAMILA ADA GUZZELLI | FOI-9728 | M.TRANS | 709.18.2912823 | 1 | 07/11/2018 | 114462/2019 |
| CAMILA ALENCAR BUENO DOS SANTOS | 033.124.052.026 | IPU | 101.18.0196538 | 11 | 18/11/2018 | 086727/2019 |
| CAMILA ALENCAR BUENO DOS SANTOS | FYI-9796 | M.TRANS | 709.18.2924823 | 1 | 19/11/2018 | 119452/2019 |
| CAMILA ANGELICA DIAS DE OLIVEIRA | FWC-5839 | M.TRANS | 709.18.2882367 | 1 | 05/11/2018 | 100624/2019 |
| CAMILA ANGELICA DIAS DE OLIVEIRA | FWC-5839 | M.TRANS | 709.18.2884843 | 1 | 05/11/2018 | 101632/2019 |
| CAMILA ANGELICA DIAS DE OLIVEIRA | FWC-5839 | M.TRANS | 709.18.2910755 | 1 | 07/11/2018 | 113647/2019 |
| CAMILA ANTICO DADI | FJV-4600 | M.TRANS | 709.18.2934278 | 1 | 19/11/2018 | 124541/2019 |
| CAMILA APARECIDA AUGUSTO | HFG-8405 | M.TRANS | 709.18.2886005 | 1 | 05/11/2018 | 102076/2019 |
| CAMILA APARECIDA DE LIMA | GIE-2787 | M.TRANS | 709.18.2873966 | 1 | 05/11/2018 | 097177/2019 |
| CAMILA APARECIDA OLIVEIRA GUILHERMINA DOS SAN | DES-6166 | M.TRANS | 709.18.2881746 | 1 | 05/11/2018 | 100339/2019 |
| CAMILA APARECIDA PITTA SILVA LIMA | FRM-1085 | M.TRANS | 709.18.2904390 | 1 | 05/11/2018 | 110798/2019 |
| CAMILA APARECIDA PITTA SILVA LIMA | FRM-1085 | M.TRANS | 709.18.2936273 | 1 | 21/11/2018 | 125362/2019 |
| CAMILA APARECIDA VINTORIN | FBQ-0144 | M.TRANS | 709.18.2873945 | 1 | 05/11/2018 | 097169/2019 |
| CAMILA AVELINO FERREIRA DE LIMA | IOF-4778 | M.TRANS | 709.18.2917570 | 1 | 07/11/2018 | 116265/2019 |
| CAMILA BERBEL DE OLIVEIRA GODOY | 003.047.012.973 | IPU | 101.18.0029521 | 11 | 19/11/2018 | 077436/2019 |
| CAMILA BEZERRA SILVA | CMR-6198 | M.TRANS | 709.18.2930905 | 1 | 19/11/2018 | 122813/2019 |
| CAMILA BITTAR CARVALHO | ETN-9141 | M.TRANS | 709.18.2931806 | 1 | 19/11/2018 | 123342/2019 |
| CAMILA CAMARAO PEREIRA | BSH-2127 | M.TRANS | 709.18.2932178 | 1 | 19/11/2018 | 123560/2019 |
| CAMILA CAROLINA DE ALMEIDA | HGH-4708 | M.TRANS | 709.18.2927750 | 1 | 19/11/2018 | 121032/2019 |
| CAMILA CARQUEIJEIRO LOURENCO | EUD-5113 | M.TRANS | 709.18.2902874 | 1 | 05/11/2018 | 110129/2019 |
| CAMILA CASTILHO SILVA VIANA | DHV-6298 | M.TRANS | 709.18.2929886 | 1 | 19/11/2018 | 122118/2019 |
| CAMILA CESAR ROSSANEZ | 029.005.021.083 | IPU | 101.18.0169084 | 11 | 16/11/2018 | 084982/2019 |
| CAMILA CRISTIANE GONZAGA CHAVES | DHV-3607 | M.TRANS | 709.18.2917993 | 1 | 07/11/2018 | 116468/2019 |

| | | | | | | |
|--|-----------------|---------|-----------------|----|------------|-------------|
| CAMILA CRISTINA AZEVEDO | 001.007.007.007 | IPTU | 101.18.0000512 | 11 | 16/11/2018 | 076281/2019 |
| CAMILA CRISTINA DE CARVALHO TEIXEIRA | 003.122.001.021 | IPTU | 101.18.0035472 | 11 | 19/11/2018 | 077950/2019 |
| CAMILA DA SILVA ALVES | 221-1308 | M.TRANS | 709.18.2933155 | 1 | 19/11/2018 | 124045/2019 |
| CAMILA DA SILVA FUSTER AVELEDO | 005.030.002.064 | IPTU | 101.18.0048568 | 11 | 12/11/2018 | 078597/2019 |
| CAMILA DA SILVA GUESA | 020.107.055.145 | IPTU | 101.18.0135478 | 11 | 17/11/2018 | 082919/2019 |
| CAMILA DE ARAUJO FERREIRA | FKN-3764 | M.TRANS | 709.18.2908145 | 1 | 05/11/2018 | 112506/2019 |
| CAMILA DE ARAUJO FERREIRA | FKN-3764 | M.TRANS | 709.18.2923165 | 1 | 19/11/2018 | 118577/2019 |
| CAMILA DE CASTRO HERACLIO | DKZ-4568 | M.TRANS | 709.18.2887691 | 1 | 05/11/2018 | 102791/2019 |
| CAMILA DE MIRANDA MILIONI | EHX-4906 | M.TRANS | 709.18.2880090 | 1 | 05/11/2018 | 099659/2019 |
| CAMILA DE OLIVEIRA CAMPOS | 029.012.056.000 | IPTU | 101.18.0169573 | 11 | 16/11/2018 | 085013/2019 |
| CAMILA DE PAULA FLORENCIO SOUSA | GJN-5598 | M.TRANS | 709.18.2913176 | 1 | 07/11/2018 | 114627/2019 |
| CAMILA DE PAULA VERISSIMO FLORENCIO | GIV-3350 | M.TRANS | 709.18.2924776 | 1 | 19/11/2018 | 119420/2019 |
| CAMILA DE PAULA VERISSIMO FLORENCIO | GIV-3350 | M.TRANS | 709.18.2940148 | 1 | 28/11/2018 | 126999/2019 |
| CAMILA DE SOUZA BESERRA | GEB-2969 | M.TRANS | 709.18.2933959 | 1 | 19/11/2018 | 124383/2019 |
| CAMILA DIAS MARINO | 020.116.023.012 | IPTU | 101.18.0135855 | 11 | 17/11/2018 | 082953/2019 |
| CAMILA DO CARMO VIEIRA | CYZ-4232 | M.TRANS | 709.18.2893605 | 1 | 05/11/2018 | 105454/2019 |
| CAMILA DOS PASSOS POCARLI | EGV-1015 | M.TRANS | 709.18.2886246 | 1 | 05/11/2018 | 102176/2019 |
| CAMILA DOS REIS ARRUDA SENA | 023.045.023.000 | IPTU | 101.18.0145012 | 11 | 12/11/2018 | 083546/2019 |
| CAMILA DOS S REIMBERG | PWR-4376 | M.TRANS | 709.18.2919124 | 1 | 07/11/2018 | 117012/2019 |
| CAMILA DOS SANTOS GUIDOTTI | PYK-8096 | M.TRANS | 709.18.2910334 | 1 | 07/11/2018 | 113474/2019 |
| CAMILA ESTEVES PEDRON | GFW-8696 | M.TRANS | 709.18.2929421 | 1 | 19/11/2018 | 121844/2019 |
| CAMILA FAVERO ROSA | CVA-2612 | M.TRANS | 709.18.2934127 | 1 | 19/11/2018 | 124475/2019 |
| CAMILA FERNANDA SARTORI FINARDI | 006.032.050.036 | IPTU | 101.18.0057318 | 11 | 16/11/2018 | 079138/2019 |
| CAMILA FERREIRA DE SOUZA | GBG-9243 | M.TRANS | 709.18.2940870 | 1 | 28/11/2018 | 127316/2019 |
| CAMILA GARCIA MEDINA | DSG-0360 | M.TRANS | 709.18.2940392 | 1 | 28/11/2018 | 127118/2019 |
| CAMILA GAYA TERRANOVA | 020.116.023.141 | IPTU | 101.18.0135984 | 11 | 17/11/2018 | 082967/2019 |
| CAMILA GIBBA GOMES | FFW-0594 | M.TRANS | 709.18.2888794 | 1 | 05/11/2018 | 103273/2019 |
| CAMILA GODOI DE CARVALHO | 003.047.013.422 | IPTU | 101.18.0029969 | 11 | 19/11/2018 | 077491/2019 |
| CAMILA GONSALES DO NASCIMENTO | | PP/FUNE | 702.18.4004507 | 4 | 29/11/2018 | 095268/2019 |
| CAMILA GRUNEMBERG BRANAS | FKI-2798 | M.TRANS | 709.18.2887513 | 1 | 05/11/2018 | 102705/2019 |
| CAMILA GUIMARAES | EVD-3306 | M.TRANS | 709.18.2909531 | 1 | 07/11/2018 | 113120/2019 |
| CAMILA JANAYA DE SOUSA | 534.130.012.000 | CIP | 105.18.0250430 | 11 | 26/11/2018 | 093438/2019 |
| CAMILA KITAGAKI FERREIRA ROSA | FZD-5991 | M.TRANS | 709.18.2917422 | 1 | 07/11/2018 | 116163/2019 |
| CAMILA LELIS DUTRA | 018.039.118.028 | IPTU | 101.18.0122948 | 11 | 19/11/2018 | 082132/2019 |
| CAMILA LOPES SALOMAO | DIM-1352 | M.TRANS | 709.18.2933110 | 1 | 19/11/2018 | 124020/2019 |
| CAMILA MAMEDE DE CARVALHO | DWP-9205 | M.TRANS | 709.18.2891430 | 1 | 05/11/2018 | 104407/2019 |
| CAMILA MANHAES DE ABREU ALCARAZ | FWZ-4914 | M.TRANS | 709.18.2907184 | 1 | 05/11/2018 | 112044/2019 |
| CAMILA MARCELINO LOPES | 007.063.111.001 | IPTU | 101.18.0066115 | 11 | 12/11/2018 | 079607/2019 |
| CAMILA MARESCH | 025.040.002.017 | IPTU | 101.18.0154032 | 11 | 19/11/2018 | 084117/2019 |
| CAMILA MARIA TEIXEIRA PERUCIO | EBK-1474 | M.TRANS | 709.18.2897485 | 1 | 05/11/2018 | 107328/2019 |
| CAMILA MERENDA | EUW-3128 | M.TRANS | 709.18.2937220 | 1 | 21/11/2018 | 125871/2019 |
| CAMILA MOREIRA DE ANDRADE | OIG-8178 | M.TRANS | 709.18.2934289 | 1 | 19/11/2018 | 124547/2019 |
| CAMILA MOREIRA RODRIGUES | FFS-1734 | M.TRANS | 709.18.2925355 | 1 | 19/11/2018 | 119778/2019 |
| CAMILA NANNI CAMPOS | HLR-8748 | M.TRANS | 709.18.2911301 | 1 | 07/11/2018 | 113811/2019 |
| CAMILA NASCIMENTO BARBOSA | EWV-9979 | M.TRANS | 709.18.2925565 | 1 | 19/11/2018 | 119898/2019 |
| CAMILA NEGREI REINA DE CARVALHO | 264.501 | TFFP/FX | 406.18.2787005 | 4 | 26/11/2018 | 094922/2019 |
| CAMILA OLIVEIRA DA SILVA | GGX-6826 | M.TRANS | 709.18.2891094 | 1 | 05/11/2018 | 104272/2019 |
| CAMILA OLIVEIRA VAZ | DIO-4898 | M.TRANS | 709.18.2877665 | 1 | 05/11/2018 | 098659/2019 |
| CAMILA PEREIRA MACHADO | DIG-6514 | M.TRANS | 709.18.2883942 | 1 | 05/11/2018 | 101252/2019 |
| CAMILA PORTELLA RUBINHO | PUZ-3979 | M.TRANS | 709.18.2922628 | 1 | 19/11/2018 | 118292/2019 |
| CAMILA RASMUSSEN DATILO | GBO-6008 | M.TRANS | 709.18.2893210 | 1 | 05/11/2018 | 105257/2019 |
| CAMILA REZENDE FEITOSA | ERX-8937 | M.TRANS | 709.18.2884777 | 1 | 05/11/2018 | 101612/2019 |
| CAMILA ROCCO DA SILVA | BAP-2403 | M.TRANS | 709.18.2899238 | 1 | 05/11/2018 | 108406/2019 |
| CAMILA RODRIGUES DOS SANTOS | FNR-7816 | M.TRANS | 709.18.2908252 | 1 | 05/11/2018 | 112558/2019 |
| CAMILA RODRIGUES GARCIA | | BOLSA | 716.18.0260231 | 10 | 23/11/2018 | 129881/2019 |
| CAMILA RODRIGUES ONDIACIATI | FGJ-9324 | M.TRANS | 709.18.2874614 | 1 | 05/11/2018 | 097454/2019 |
| CAMILA ROSA NUNES | 018.064.004.214 | IPTU | 101.18.0124490 | 11 | 19/11/2018 | 082264/2019 |
| CAMILA RUFINO PAULOZZI DA SILVA | FBZ-8257 | M.TRANS | 709.18.2901896 | 1 | 05/11/2018 | 109680/2019 |
| CAMILA RUFINO PAULOZZI DA SILVA | FBZ-8257 | M.TRANS | 709.18.2932900 | 1 | 19/11/2018 | 123911/2019 |
| CAMILA SANCHES | FDT-5818 | M.TRANS | 709.18.2885082 | 1 | 05/11/2018 | 101718/2019 |
| CAMILA SANTANA DE SOUSA | | BOLSA | 716.18.0260223 | 10 | 23/11/2018 | 129877/2019 |
| CAMILA SARMENTO DANTAS | | BOLSA | 716.18.0260271 | 10 | 23/11/2018 | 129907/2019 |
| CAMILA SAVIGNANO DE MELO | GAR-4790 | M.TRANS | 709.18.2878216 | 1 | 05/11/2018 | 098911/2019 |
| CAMILA SAVIGNANO DE MELO | GAR-4790 | M.TRANS | 709.18.2880033 | 1 | 05/11/2018 | 099642/2019 |
| CAMILA SAVIGNANO DE MELO | GAR-4790 | M.TRANS | 709.18.2923898 | 1 | 19/11/2018 | 118969/2019 |
| CAMILA SCATENA JERONIMO DIAS | EXY-1178 | M.TRANS | 709.18.29111491 | 1 | 07/11/2018 | 113884/2019 |
| CAMILA SILVA BENTO SANTOS | BAD-4453 | M.TRANS | 709.18.2891448 | 1 | 05/11/2018 | 104416/2019 |
| CAMILA SILVA BENTO SANTOS | BAD-4453 | M.TRANS | 709.18.2917304 | 1 | 07/11/2018 | 116083/2019 |
| CAMILA SILVA BENTO SANTOS | BAD-4453 | M.TRANS | 709.18.2917364 | 1 | 07/11/2018 | 116120/2019 |
| CAMILA SOARES CAMARGO PELOSO | CVS-5622 | M.TRANS | 709.18.2898471 | 1 | 05/11/2018 | 107941/2019 |
| CAMILA SOARES CAMARGO PELOSO | CVS-5622 | M.TRANS | 709.18.2898990 | 1 | 05/11/2018 | 108243/2019 |
| CAMILA SOARES DOS SANTOS | EFC-4817 | M.TRANS | 709.18.2931812 | 1 | 19/11/2018 | 123345/2019 |
| CAMILA SOUSA DOS SANTOS | LPP-1633 | M.TRANS | 709.18.2932098 | 1 | 19/11/2018 | 123509/2019 |
| CAMILA TATTINE SILVA | 004.044.072.178 | IPTU | 101.18.0040223 | 11 | 17/11/2018 | 078215/2019 |
| CAMILA TIOZO DA SILVA | DQH-9398 | M.TRANS | 709.18.2918550 | 1 | 07/11/2018 | 116748/2019 |
| CAMILA ZAMBONE CARDOSO SILVA | ATD-4931 | M.TRANS | 709.18.2926474 | 1 | 19/11/2018 | 120448/2019 |
| CAMILA CAIRES ROSSET | FLP-9453 | M.TRANS | 709.18.2900477 | 1 | 05/11/2018 | 108997/2019 |
| CAMILA CRISTINA DE CAMPOS RADZIAVICIUS | FCH-5178 | M.TRANS | 709.18.2906261 | 1 | 05/11/2018 | 111587/2019 |
| CAMILA MOREIRA DE SOUZA | FRV-7136 | M.TRANS | 709.18.2885105 | 1 | 05/11/2018 | 101727/2019 |
| CAMILA RENATA SILVA | FNJ-7737 | M.TRANS | 709.18.2926530 | 1 | 19/11/2018 | 120481/2019 |
| CAMILO ANTONIO JUNIOR | EJZ-9665 | M.TRANS | 709.18.2894111 | 1 | 05/11/2018 | 105748/2019 |
| CAMILO DE LELIS ALVES DE JESUS | 010.038.010.010 | IPTU | 101.18.0085203 | 11 | 17/11/2018 | 080228/2019 |
| CAMILO FRAGA DA SILVA | 008.023.028.000 | IPTU | 101.18.0072012 | 11 | 16/11/2018 | 079787/2019 |
| CAMILO FRAGA DA SILVA | EFY-6903 | M.TRANS | 709.18.2877198 | 1 | 05/11/2018 | 098468/2019 |
| CAMILO RIBEIRO DIAS | CFP-1239 | M.TRANS | 709.18.2918526 | 1 | 07/11/2018 | 116737/2019 |
| CAMPESTRE VEICULOS E SERVICOS LTDA | FIL-1168 | M.TRANS | 709.18.2897271 | 1 | 05/11/2018 | 107211/2019 |
| CAMPOS E REGINATO INVESTIMENTOS LTDA | FCO-7866 | M.TRANS | 709.18.2943769 | 1 | 28/11/2018 | 128459/2019 |
| CAMPOVEL VEICULOS LTDA | BEL-4366 | M.TRANS | 709.18.2943536 | 1 | 28/11/2018 | 128332/2019 |
| CANAA COMERCIO DE FRIOS E PAES LTDA ME | FHP-7291 | M.TRANS | 709.18.2895827 | 1 | 05/11/2018 | 106636/2019 |
| CANAA COMERCIO DE FRIOS E PAES LTDA ME | CDV-5023 | M.TRANS | 709.18.2917292 | 1 | 07/11/2018 | 116073/2019 |
| CANAA JATEAMENTO E PINTURA LTDA | DXE-5434 | M.TRANS | 709.18.2941628 | 1 | 28/11/2018 | 127683/2019 |
| CANAA MULTIMARCAS COM VEIC LTDA | EJS-9512 | M.TRANS | 709.18.2939161 | 1 | 28/11/2018 | 126518/2019 |

| | | | | | | |
|--|-----------------|---------|----------------|----|------------|-------------|
| CANDIDA RUIZ MARTINS | 019.007.028.098 | IPTU | 101.18.0127122 | 11 | 18/11/2018 | 082394/2019 |
| CANDIDO DE SOUZA COSTA | 015.071.006.000 | IPTU | 101.18.0110004 | 11 | 12/11/2018 | 081412/2019 |
| CANDIDO EURICO GONZALEZ GOMES | 011.033.116.302 | IPTU | 101.18.0090387 | 11 | 15/11/2018 | 080428/2019 |
| CANDIDO FRANCISCO DA SILVA | 027.092.009.000 | IPTU | 101.18.0166194 | 11 | 15/11/2018 | 084812/2019 |
| CANDIDO FRANCISCO DO NASCIMENTO | 017.042.005.000 | IPTU | 101.18.0120050 | 11 | 12/11/2018 | 081985/2019 |
| CANDIDO LUCAS DOS SANTOS NETO | 534.120.054.000 | CIP | 105.18.0250259 | 11 | 26/11/2018 | 093351/2019 |
| CAOA MONTADORA DE VEICULOS LTDA | PRA-8290 | M.TRANS | 709.18.2877140 | 1 | 05/11/2018 | 098449/2019 |
| CAOA MONTADORA DE VEICULOS LTDA | PQG-5240 | M.TRANS | 709.18.2905200 | 1 | 05/11/2018 | 111161/2019 |
| CAOA MONTADORA DE VEICULOS LTDA | PQG-5250 | M.TRANS | 709.18.2914179 | 1 | 07/11/2018 | 114964/2019 |
| CAOA MONTADORA DE VEICULOS LTDA | PQG-4790 | M.TRANS | 709.18.2914435 | 1 | 07/11/2018 | 115039/2019 |
| CAOA MONTADORA DE VEICULOS LTDA | PQG-5240 | M.TRANS | 709.18.2916861 | 1 | 07/11/2018 | 115918/2019 |
| CAOA MONTADORA DE VEICULOS LTDA | PQG-5240 | M.TRANS | 709.18.2944679 | 1 | 28/11/2018 | 128796/2019 |
| CAOA MOTOR DO BRASIL LTDA | FOF-5947 | M.TRANS | 709.18.2891442 | 1 | 05/11/2018 | 104413/2019 |
| CAOA MOTOR DO BRASIL LTDA | OYV-8992 | M.TRANS | 709.18.2894361 | 1 | 05/11/2018 | 105885/2019 |
| CAOA MOTOR DO BRASIL LTDA | FTB-3748 | M.TRANS | 709.18.2894571 | 1 | 05/11/2018 | 105993/2019 |
| CAOA MOTOR DO BRASIL LTDA | FFP-4730 | M.TRANS | 709.18.2895211 | 1 | 05/11/2018 | 106334/2019 |
| CAOA MOTOR DO BRASIL LTDA | EKR-2019 | M.TRANS | 709.18.2903416 | 1 | 05/11/2018 | 110402/2019 |
| CAOA MOTOR DO BRASIL LTDA | FOA-4636 | M.TRANS | 709.18.2910054 | 1 | 07/11/2018 | 113353/2019 |
| CAOA MOTOR DO BRASIL LTDA | FPE-7277 | M.TRANS | 709.18.2916065 | 1 | 07/11/2018 | 115659/2019 |
| CAOA MOTOR DO BRASIL LTDA | HNG-5069 | M.TRANS | 709.18.2916179 | 1 | 07/11/2018 | 115695/2019 |
| CAOA MOTOR DO BRASIL LTDA | LRP-8658 | M.TRANS | 709.18.2916192 | 1 | 07/11/2018 | 115700/2019 |
| CAOA MOTOR DO BRASIL LTDA | GBR-1353 | M.TRANS | 709.18.2916729 | 1 | 07/11/2018 | 115891/2019 |
| CAOA MOTOR DO BRASIL LTDA | FAK-4094 | M.TRANS | 709.18.2921061 | 1 | 19/11/2018 | 117592/2019 |
| CAOA MOTOR DO BRASIL LTDA | FMZ-3410 | M.TRANS | 709.18.2927677 | 1 | 19/11/2018 | 120997/2019 |
| CAOA MOTOR DO BRASIL LTDA | FMZ-3410 | M.TRANS | 709.18.2927987 | 1 | 19/11/2018 | 121151/2019 |
| CAOM & KB SERVICOS EMPRESARIAIS LTDA - ME | 183.649 | ISS | 292.18.2545828 | 1 | 15/11/2018 | 094381/2019 |
| CAPANEMA TRANSPORTES EIRELI EPP | AZW-4787 | M.TRANS | 709.18.2942989 | 1 | 28/11/2018 | 128105/2019 |
| CAPARROZ ANALISES TECNICAS LTDA - EPP | 219.509 | ISS | 292.18.2558521 | 1 | 15/11/2018 | 094668/2019 |
| CAPITAL EXPRESS MERCANTIL LTDA | DYF-8065 | M.TRANS | 709.18.2919234 | 1 | 07/11/2018 | 117058/2019 |
| CAPITAL SERVICOS DE VIGILANCIA E SEGURAN | FYZ-2009 | M.TRANS | 709.18.2886120 | 1 | 05/11/2018 | 102129/2019 |
| CAPITAL SERVICOS DE VIGILANCIA E SEGURAN | FBD-2009 | M.TRANS | 709.18.2912670 | 1 | 07/11/2018 | 114404/2019 |
| CAPITAL SERVICOS DE VIGILANCIA E SEGURAN | FBD-2009 | M.TRANS | 709.18.2914228 | 1 | 07/11/2018 | 114981/2019 |
| CAPITAL SERVICOS DE VIGILANCIA E SEGURAN | FYZ-2009 | M.TRANS | 709.18.2915533 | 1 | 07/11/2018 | 115382/2019 |
| CAPITAL SERVICOS DE VIGILANCIA E SEGURAN | FBD-2009 | M.TRANS | 709.18.2923689 | 1 | 19/11/2018 | 118872/2019 |
| CAPRICHOS COMERCIO DE MASSAS LTDA | EVE-6506 | M.TRANS | 709.18.2914927 | 1 | 07/11/2018 | 115190/2019 |
| CAPUANO EMPREITEIRA E LOCAÇÃO DE EQUIPAMENTOS | BZH-8170 | M.TRANS | 709.18.2931329 | 1 | 19/11/2018 | 123040/2019 |
| CAPUANO EMPRET E LOCAÇÃO DE EQUIPAMENTO | FRW-5225 | M.TRANS | 709.18.2896735 | 1 | 05/11/2018 | 107026/2019 |
| CAPUANO EMPRET E LOCAÇÃO DE EQUIPAMENTO | FRW-5225 | M.TRANS | 709.18.2936804 | 1 | 21/11/2018 | 125631/2019 |
| CAPUANO EMPRET E LOCAÇÃO DE EQUIPAMENTO | FRW-5225 | M.TRANS | 709.18.2943342 | 1 | 28/11/2018 | 128239/2019 |
| CAR 7 CENTRO AUTOMOTIVO LTDA ME | 201.627 | MULTA | 704.18.2869601 | 1 | 13/11/2018 | 095419/2019 |
| CAR RENTAL SYS DO B LOC DE VEIC | PYR-2464 | M.TRANS | 709.18.2894706 | 1 | 05/11/2018 | 106068/2019 |
| CAR RENTAL SYS DO B LOC DE VEIC | PYR-2464 | M.TRANS | 709.18.2894769 | 1 | 05/11/2018 | 106097/2019 |
| CAR RENTAL SYSTEMS DO BRASIL LOCAÇÃO DE VEICU | FSK-1486 | M.TRANS | 709.18.2873571 | 1 | 05/11/2018 | 097008/2019 |
| CAR RENTAL SYSTEMS DO BRASIL LOCAÇÃO DE VEICU | FJB-7851 | M.TRANS | 709.18.2883436 | 1 | 05/11/2018 | 101043/2019 |
| CAR RENTAL SYSTEMS DO BRASIL LOCAÇÃO DE VEICU | FJB-7851 | M.TRANS | 709.18.2884130 | 1 | 05/11/2018 | 101332/2019 |
| CAR RENTAL SYSTEMS DO BRASIL LOCAÇÃO DE VEICU | FCC-2149 | M.TRANS | 709.18.2888444 | 1 | 05/11/2018 | 103123/2019 |
| CAR RENTAL SYSTEMS DO BRASIL LOCAÇÃO DE VEICU | FCC-2149 | M.TRANS | 709.18.2897256 | 1 | 05/11/2018 | 107204/2019 |
| CAR RENTAL SYSTEMS DO BRASIL LOCAÇÃO DE VEICU | FOU-8345 | M.TRANS | 709.18.2901495 | 1 | 05/11/2018 | 109496/2019 |
| CAR RENTAL SYSTEMS DO BRASIL LOCAÇÃO DE VEICU | FTX-1255 | M.TRANS | 709.18.2905969 | 1 | 05/11/2018 | 111449/2019 |
| CAR RENTAL SYSTEMS DO BRASIL LOCAÇÃO DE VEICU | FCC-2149 | M.TRANS | 709.18.2911692 | 1 | 07/11/2018 | 113970/2019 |
| CAR RENTAL SYSTEMS DO BRASIL LOCAÇÃO DE VEICU | FCC-2149 | M.TRANS | 709.18.2915963 | 1 | 07/11/2018 | 115608/2019 |
| CAR RENTAL SYSTEMS DO BRASIL LOCAÇÃO DE VEICU | FUL-5474 | M.TRANS | 709.18.2923334 | 1 | 19/11/2018 | 118675/2019 |
| CAR RENTAL SYSTEMS DO BRASIL LOCAÇÃO DE VEICU | FRY-9809 | M.TRANS | 709.18.2925648 | 1 | 19/11/2018 | 119951/2019 |
| CAR RENTAL SYSTEMS DO BRASIL LOCAÇÃO DE VEICU | FRY-9809 | M.TRANS | 709.18.2931121 | 1 | 19/11/2018 | 122931/2019 |
| CAR RENTAL SYSTEMS DO BRASIL LOCAÇÃO DE VEICU | FHO-3459 | M.TRANS | 709.18.2938812 | 1 | 28/11/2018 | 126333/2019 |
| CAR RENTAL SYSTEMS DO BRASIL LOCAÇÃO DE VEICU | GAQ-2294 | M.TRANS | 709.18.2943143 | 1 | 28/11/2018 | 128157/2019 |
| CARBOGAS LTDA | DCE-1978 | M.TRANS | 709.18.2943368 | 1 | 28/11/2018 | 128251/2019 |
| CARBON AUTOS COM DE V USADOS EIRELI ME | BAJ-3862 | M.TRANS | 709.18.2915698 | 1 | 07/11/2018 | 115469/2019 |
| CARBON AUTOS COM DE V USADOS EIRELI ME | BAJ-3862 | M.TRANS | 709.18.2928544 | 1 | 19/11/2018 | 121418/2019 |
| CARBON AUTOS COM DE V USADOS EIRELI ME | BAJ-3862 | M.TRANS | 709.18.2943571 | 1 | 28/11/2018 | 128356/2019 |
| CARBON AUTOS COM DE V USADOS EIRELI ME | BAJ-3862 | M.TRANS | 709.18.2944823 | 1 | 28/11/2018 | 128854/2019 |
| CARBONARI SERVICOS DE APOIO ADMINISTRATIVO LT | FWI-7594 | M.TRANS | 709.18.2894666 | 1 | 05/11/2018 | 106045/2019 |
| CARELLI PARTICIPACOES E PLANEJAMENTO PATRI.S/C | 008.010.005.000 | IPTU | 101.18.0071619 | 11 | 16/11/2018 | 079770/2019 |
| CAREN BRAGA BASSETTO | EMG-3167 | M.TRANS | 709.18.2927984 | 1 | 19/11/2018 | 121149/2019 |
| CAREN CHRISTINNE DE OLIVEIRA SANTOS | FYF-6471 | M.TRANS | 709.18.2917542 | 1 | 07/11/2018 | 116240/2019 |
| CAREN CRISTINA COSTA | CGF-7251 | M.TRANS | 709.18.2930218 | 1 | 19/11/2018 | 122360/2019 |
| CAREN KAZUE OKUYAMA | EKQ-3233 | M.TRANS | 709.18.2891899 | 1 | 05/11/2018 | 104614/2019 |
| CAREN KAZUE OKUYAMA | EKQ-3233 | M.TRANS | 709.18.2941235 | 1 | 28/11/2018 | 127512/2019 |
| CARFAG COM E S DE MANUTENCAO LTDA EPP | PWI-8648 | M.TRANS | 709.18.2925978 | 1 | 19/11/2018 | 120167/2019 |
| CARFLEX COMERCIO DE VEICULOS EIRELI ME | DVL-4450 | M.TRANS | 709.18.2876495 | 1 | 05/11/2018 | 098211/2019 |
| CARGA E DESCARGA NASCIMENTO | EIW-8004 | M.TRANS | 709.18.2879049 | 1 | 05/11/2018 | 099270/2019 |
| CARGO MASTER TRANSPORTES E LOGISTICA LTDA | FJE-3904 | M.TRANS | 709.18.2914552 | 1 | 07/11/2018 | 115073/2019 |
| CARGO MASTER TRANSPORTES E LOGISTICA LTDA | FJE-3904 | M.TRANS | 709.18.2942022 | 1 | 28/11/2018 | 127809/2019 |
| CARGOLIFT LOGISTICA E TRANSPORTES LTDA | AON-9693 | M.TRANS | 709.18.2943831 | 1 | 28/11/2018 | 128487/2019 |
| CARGOSOFT SERVICOS LOGISTICOS LTDA | BCF-3218 | M.TRANS | 709.18.2943795 | 1 | 28/11/2018 | 128473/2019 |
| CARIM ABD ABDUNI | 008.037.071.055 | IPTU | 101.18.0074476 | 11 | 16/11/2018 | 079841/2019 |
| CARIN CONSULTORIA EM AUDIOLOGIA E RUÍDO INDL | EUT-1202 | M.TRANS | 709.18.2930222 | 1 | 19/11/2018 | 122364/2019 |
| CARINA CARVALHO SOUZA | EIA-8304 | M.TRANS | 709.18.2919345 | 1 | 07/11/2018 | 117115/2019 |
| CARINA DE CASTRO MOURA | EEI-6725 | M.TRANS | 709.18.2871612 | 1 | 05/11/2018 | 096166/2019 |
| CARINA DEZILDA DE SOUZA | EPG-3765 | M.TRANS | 709.18.2912665 | 1 | 07/11/2018 | 114402/2019 |
| CARINA DO NASCIMENTO BATISTA | EIH-5369 | M.TRANS | 709.18.2890434 | 1 | 05/11/2018 | 104004/2019 |
| CARINA LOPEZ DE ALMEIDA | DBA-0141 | M.TRANS | 709.18.2917480 | 1 | 07/11/2018 | 116200/2019 |
| CARINA MUCCILO MELO | FMO-8674 | M.TRANS | 709.18.2922598 | 1 | 19/11/2018 | 118277/2019 |
| CARINA PRESTUPA GONCALVES | GAJ-3719 | M.TRANS | 709.18.2890068 | 1 | 05/11/2018 | 103824/2019 |
| CARINA RIBEIRO ARAUJO | FSG-2105 | M.TRANS | 709.18.2884319 | 1 | 05/11/2018 | 101414/2019 |
| CARINE JORGE DA SILVA | DAV-3071 | M.TRANS | 709.18.2928242 | 1 | 19/11/2018 | 121262/2019 |
| CARIOCA SOM LOCAÇÃO DE EQUIP E EVENTOS LTDA | FGH-3845 | M.TRANS | 709.18.2925249 | 1 | 19/11/2018 | 119708/2019 |
| CARLA ALEXANDRA DO AMARAL TODESCO | EXI-1913 | M.TRANS | 709.18.2935780 | 1 | 21/11/2018 | 125160/2019 |
| CARLA ALVES DE SOUSA OLIVEIRA | 018.050.034.000 | IPTU | 101.18.0123863 | 11 | 22/11/2018 | 082215/2019 |
| CARLA AMARAL SETTE | DHX-6540 | M.TRANS | 709.18.2925905 | 1 | 19/11/2018 | 120122/2019 |
| CARLA AURELIA DE OLIVEIRA PIOTTO | 027.116.063.000 | IPTU | 101.18.0166964 | 11 | 15/11/2018 | 084853/2019 |
| CARLA BARBATO DE SANTANA | 008.060.034.003 | IPTU | 101.18.0076972 | 11 | 16/11/2018 | 079891/2019 |

| | | | | | | |
|--|-----------------|---------|----------------|----|------------|-------------|
| CARLA BATISTA DOS SANTOS SILVA | FLB-9983 | M.TRANS | 709.18.2912125 | 1 | 07/11/2018 | 114155/2019 |
| CARLA BIANCA ARAUJO N PACHECO | MOV-9340 | M.TRANS | 709.18.2906404 | 1 | 05/11/2018 | 111660/2019 |
| CARLA CAMARGO VALEZIN | FXB-3368 | M.TRANS | 709.18.2884798 | 1 | 05/11/2018 | 101617/2019 |
| CARLA CANDA GOMEZ | FEP-1610 | M.TRANS | 709.18.2892653 | 1 | 05/11/2018 | 104989/2019 |
| CARLA CANIATTO PERENCIN | FUB-1741 | M.TRANS | 709.18.2898764 | 1 | 05/11/2018 | 108113/2019 |
| CARLA CAROLINA PFEIFER ME | FJS-7561 | M.TRANS | 709.18.2916244 | 1 | 07/11/2018 | 115715/2019 |
| CARLA CLEMENTE | 015.029.001.256 | IPTU | 101.18.0107344 | 11 | 12/11/2018 | 081229/2019 |
| CARLA CRISTIANE GOTARDO | FIF-9626 | M.TRANS | 709.18.2881155 | 1 | 05/11/2018 | 100098/2019 |
| CARLA CRISTIANE GOTARDO | FIF-9626 | M.TRANS | 709.18.2881164 | 1 | 05/11/2018 | 100103/2019 |
| CARLA CRISTINA BEZERRA DOPICO | CVM-3448 | M.TRANS | 709.18.2923820 | 1 | 19/11/2018 | 118932/2019 |
| CARLA CRISTINA CORREIA SANTOS | DDP-5607 | M.TRANS | 709.18.2907050 | 1 | 05/11/2018 | 111986/2019 |
| CARLA CRISTINA FONSECA | ENF-5693 | M.TRANS | 709.18.2891291 | 1 | 05/11/2018 | 104344/2019 |
| CARLA CRISTINA TEIXEIRA | FTR-9412 | M.TRANS | 709.18.2879752 | 1 | 05/11/2018 | 099534/2019 |
| CARLA DA SILVA RAMALHO NEGRAO | EPP-3536 | M.TRANS | 709.18.2888424 | 1 | 05/11/2018 | 103116/2019 |
| CARLA DAIANA DA COSTA RIBEIRO | EBX-4125 | M.TRANS | 709.18.2928187 | 1 | 19/11/2018 | 121238/2019 |
| CARLA DANIELE RAFAEL DE LIMA | KDI-7203 | M.TRANS | 709.18.2930112 | 1 | 19/11/2018 | 122278/2019 |
| CARLA DIAS DOS REIS | FTH-8788 | M.TRANS | 709.18.2912953 | 1 | 07/11/2018 | 114534/2019 |
| CARLA DOS SANTOS SIMAO | FCN-2304 | M.TRANS | 709.18.2886610 | 1 | 05/11/2018 | 102332/2019 |
| CARLA FERREIRA DA SILVA | CVV-9590 | M.TRANS | 709.18.2930541 | 1 | 19/11/2018 | 122605/2019 |
| CARLA GOMES CASEMIRO | DUR-2723 | M.TRANS | 709.18.2906232 | 1 | 05/11/2018 | 111573/2019 |
| CARLA LOBATO NASCIMENTO SILVA | | BOLSA | 716.18.0260036 | 10 | 23/11/2018 | 129746/2019 |
| CARLA MARCON DE OLIVEIRA | EWG-8513 | M.TRANS | 709.18.2882849 | 1 | 05/11/2018 | 100817/2019 |
| CARLA MARIA CARVALHO PINHEIRO | FKK-1464 | M.TRANS | 709.18.2921113 | 1 | 19/11/2018 | 117615/2019 |
| CARLA MARIA TRINDADE DARCI | DVN-4736 | M.TRANS | 709.18.2905507 | 1 | 05/11/2018 | 111271/2019 |
| CARLA MASCARANHAS DE JESUS | ETP-9162 | M.TRANS | 709.18.2902629 | 1 | 05/11/2018 | 110007/2019 |
| CARLA MENDONCA PRADO SANTOS | GKB-5855 | M.TRANS | 709.18.2926243 | 1 | 19/11/2018 | 120329/2019 |
| CARLA MITSUKO KURIKI | 229.801 | TX/PPUB | 708.18.2787306 | 3 | 05/11/2018 | 096056/2019 |
| CARLA RAPANELLI VIEIRA | FUR-7337 | M.TRANS | 709.18.2918872 | 1 | 07/11/2018 | 116899/2019 |
| CARLA REGINA BULLARA | DPN-8884 | M.TRANS | 709.18.2940832 | 1 | 28/11/2018 | 127294/2019 |
| CARLA RENATA MURIN | DRA-6029 | M.TRANS | 709.18.2885965 | 1 | 05/11/2018 | 102059/2019 |
| CARLA RENATA SANTIN | 022.024.027.056 | IPTU | 101.18.0143210 | 11 | 12/11/2018 | 083435/2019 |
| CARLA RESENDE DA SILVA | EUL-2544 | M.TRANS | 709.18.2903161 | 1 | 05/11/2018 | 110270/2019 |
| CARLA ROBERTA POLACHINI | EZF-0677 | M.TRANS | 709.18.2873757 | 1 | 05/11/2018 | 097086/2019 |
| CARLA SANCHEZ OLLITTA | FCV-3688 | M.TRANS | 709.18.2921695 | 1 | 19/11/2018 | 117861/2019 |
| CARLA TAYANE ARAUJO | EHP-2580 | M.TRANS | 709.18.2922937 | 1 | 19/11/2018 | 118433/2019 |
| CARLA TITTONI MALAFATI OZELIN | 002.054.015.437 | IPTU | 101.18.0020203 | 11 | 15/11/2018 | 076934/2019 |
| CARLA VARGAS DA SILVA | IWI-0615 | M.TRANS | 709.18.2871564 | 1 | 05/11/2018 | 096146/2019 |
| CARLA VARGAS DA SILVA | IWI-0615 | M.TRANS | 709.18.2878281 | 1 | 05/11/2018 | 098941/2019 |
| CARLA VARGAS DA SILVA | IWI-0615 | M.TRANS | 709.18.2910959 | 1 | 07/11/2018 | 113690/2019 |
| CARLA VENEZIA MOREIRA DINIZ NEVES | 026.002.074.089 | IPTU | 101.18.0159483 | 11 | 12/11/2018 | 084364/2019 |
| CARLEONE OLIVEIRA CHAVES | 533.207.054.000 | IPTU | 101.18.0230605 | 11 | 18/11/2018 | 090020/2019 |
| CARLEONE OLIVEIRA CHAVES | DRO-2740 | M.TRANS | 709.18.2903088 | 1 | 05/11/2018 | 110238/2019 |
| CARLEONE OLIVEIRA CHAVES | DRO-2740 | M.TRANS | 709.18.2908268 | 1 | 05/11/2018 | 112566/2019 |
| CARLEVSON GOMES SILVA | FBZ-5476 | M.TRANS | 709.18.2892589 | 1 | 05/11/2018 | 104965/2019 |
| CARLIENE FERREIRA DE SOUZA | | BOLSA | 716.18.0260159 | 10 | 23/11/2018 | 129833/2019 |
| CARLINDA DE OLIVEIRA SANTOS | 521.423.104.000 | IPTU | 101.18.0211766 | 11 | 15/11/2018 | 088000/2019 |
| CARLINDA DE OLIVEIRA SANTOS | 521.423.104.000 | IPTU | 101.18.2693083 | 5 | 03/11/2018 | 091395/2019 |
| CARLINDA DE OLIVEIRA SANTOS | 521.423.104.000 | IPTU | 101.18.2786935 | 4 | 28/11/2018 | 091465/2019 |
| CARLINDO DA SILVA | 530.209.010.000 | IPTU | 101.18.0219939 | 11 | 12/11/2018 | 088936/2019 |
| CARLINDO SIMOES DE ANDRADE | 534.153.001.000 | IPTU | 101.18.0237205 | 11 | 18/11/2018 | 090730/2019 |
| CARLINHO CARDOSO | CMF-0516 | M.TRANS | 709.18.2918874 | 1 | 07/11/2018 | 116900/2019 |
| CARLINHOS DISTRIB. DE DOCES E SALGADOS LTDA - ME | 007.074.161.651 | IPTU | 101.18.0069735 | 11 | 12/11/2018 | 079711/2019 |
| CARLISE ARTUNGUE ANTONELI SANTOS | GJA-4188 | M.TRANS | 709.18.2926161 | 1 | 19/11/2018 | 120278/2019 |
| CARLITO BERNARDO DA SILVA | 534.136.003.000 | CIP | 105.18.0250490 | 11 | 26/11/2018 | 093478/2019 |
| CARLO ALBERTO NICROSINI - ESPOLIO | 402.002.010.000 | IPTU | 101.18.0196997 | 11 | 17/11/2018 | 086754/2019 |
| CARLO ALBERTO NICROSINI - ESPOLIO | 402.002.009.000 | IPTU | 101.18.2713463 | 5 | 10/11/2018 | 091403/2019 |
| CARLO ALBERTO NICROSINI - ESPOLIO | 402.002.010.000 | IPTU | 101.18.2809440 | 3 | 11/11/2018 | 091485/2019 |
| CARLO DELPHINO VILAR | EZR-8187 | M.TRANS | 709.18.2881947 | 1 | 05/11/2018 | 100433/2019 |
| CARLO MANFREDI TIERI | ELE-1007 | M.TRANS | 709.18.2918480 | 1 | 07/11/2018 | 116718/2019 |
| CARLOG LOG E REBOQUE DE VEIC EIRELI ME | FMO-9939 | M.TRANS | 709.18.2895347 | 1 | 05/11/2018 | 106402/2019 |
| CARLOS A VIEIRA | DPC-4638 | M.TRANS | 709.18.2919524 | 1 | 07/11/2018 | 117173/2019 |
| CARLOS ADALBERTO NARDO JUNIOR | EWG-7523 | M.TRANS | 709.18.2875762 | 1 | 05/11/2018 | 097941/2019 |
| CARLOS ALBERTO AGABITI | 018.034.058.002 | IPTU | 101.18.0122385 | 11 | 19/11/2018 | 082090/2019 |
| CARLOS ALBERTO AGABITI | 018.034.058.004 | IPTU | 101.18.0122387 | 11 | 19/11/2018 | 082091/2019 |
| CARLOS ALBERTO AGABITI | 018.034.058.005 | IPTU | 101.18.0122388 | 11 | 19/11/2018 | 082092/2019 |
| CARLOS ALBERTO ALMEIDA DA SILVA | EUE-0115 | M.TRANS | 709.18.2925582 | 1 | 19/11/2018 | 119908/2019 |
| CARLOS ALBERTO ALMEIDA SANTOS | BQN-4134 | M.TRANS | 709.18.2930922 | 1 | 19/11/2018 | 122822/2019 |
| CARLOS ALBERTO ALVES DA SILVA BARRETO | AAV-7638 | M.TRANS | 709.18.2906321 | 1 | 05/11/2018 | 111612/2019 |
| CARLOS ALBERTO ALVES DE ALMEIDA | 006.008.030.023 | IPTU | 101.18.0053914 | 11 | 16/11/2018 | 079034/2019 |
| CARLOS ALBERTO AMORIM DONATO | DDN-5152 | M.TRANS | 709.18.2886772 | 1 | 05/11/2018 | 102398/2019 |
| CARLOS ALBERTO ARANDA COELHO | 033.051.037.000 | IPTU | 101.18.0192941 | 11 | 18/11/2018 | 086431/2019 |
| CARLOS ALBERTO ARAUJO DE MEDEIROS FILHO | DWR-3351 | M.TRANS | 709.18.2905531 | 1 | 05/11/2018 | 111280/2019 |
| CARLOS ALBERTO ARCANJO | EFV-2688 | M.TRANS | 709.18.2900344 | 1 | 05/11/2018 | 108946/2019 |
| CARLOS ALBERTO ASSUNCAO | 012.095.065.000 | IPTU | 101.18.0098673 | 11 | 17/11/2018 | 080804/2019 |
| CARLOS ALBERTO ASSUNCAO | EKQ-5364 | M.TRANS | 709.18.2902264 | 1 | 05/11/2018 | 109841/2019 |
| CARLOS ALBERTO AVANZI NETO | GJP-6599 | M.TRANS | 709.18.2878595 | 1 | 05/11/2018 | 099064/2019 |
| CARLOS ALBERTO AYUSO | 009.044.034.000 | IPTU | 101.18.0078421 | 11 | 17/11/2018 | 079968/2019 |
| CARLOS ALBERTO BARRIOS | 027.157.064.008 | IPTU | 101.18.0168134 | 11 | 15/11/2018 | 084920/2019 |
| CARLOS ALBERTO BORGES | ASK-8276 | M.TRANS | 709.18.2882732 | 1 | 05/11/2018 | 100771/2019 |
| CARLOS ALBERTO BORGES | ASK-8276 | M.TRANS | 709.18.2885300 | 1 | 05/11/2018 | 101795/2019 |
| CARLOS ALBERTO BORGES | ASK-8276 | M.TRANS | 709.18.2904807 | 1 | 05/11/2018 | 110988/2019 |
| CARLOS ALBERTO BOTONI | GKG-8685 | M.TRANS | 709.18.2875155 | 1 | 05/11/2018 | 097687/2019 |
| CARLOS ALBERTO CAETANO | EVV-7118 | M.TRANS | 709.18.2935734 | 1 | 21/11/2018 | 125140/2019 |
| CARLOS ALBERTO CALASANS DA SILVA | GAM-4900 | M.TRANS | 709.18.2902399 | 1 | 05/11/2018 | 109904/2019 |
| CARLOS ALBERTO CARILLE | 010.039.010.003 | IPTU | 101.18.0085731 | 11 | 17/11/2018 | 080245/2019 |
| CARLOS ALBERTO CARNEIRO ROSA | 006.064.022.048 | IPTU | 101.18.0060657 | 11 | 16/11/2018 | 079310/2019 |
| CARLOS ALBERTO CARUI | EVL-6498 | M.TRANS | 709.18.2893137 | 1 | 05/11/2018 | 105225/2019 |
| CARLOS ALBERTO CARVALHO | 003.047.013.199 | IPTU | 101.18.0029746 | 11 | 19/11/2018 | 077461/2019 |
| CARLOS ALBERTO CASTELLI - USUFRUATUARIO | 010.014.007.000 | IPTU | 101.18.0081991 | 11 | 17/11/2018 | 080087/2019 |
| CARLOS ALBERTO CERQUEIRA | 021.067.059.000 | IPTU | 101.18.0141186 | 11 | 18/11/2018 | 083313/2019 |
| CARLOS ALBERTO DA SILVA | 512.031.009.000 | IPTU | 101.18.0204599 | 11 | 16/11/2018 | 087490/2019 |
| CARLOS ALBERTO DA SILVA | 521.400.033.781 | CIP | 105.18.0248278 | 11 | 26/11/2018 | 092629/2019 |

| | | | | | | |
|--|-----------------|---------|----------------|----|------------|-------------|
| CARLOS ALBERTO DA SILVA | PVX-3667 | M.TRANS | 709.18.2875285 | 1 | 05/11/2018 | 097742/2019 |
| CARLOS ALBERTO DA SILVA | FTB-7122 | M.TRANS | 709.18.2879506 | 1 | 05/11/2018 | 099442/2019 |
| CARLOS ALBERTO DA SILVA | AWK-6755 | M.TRANS | 709.18.2924461 | 1 | 19/11/2018 | 119243/2019 |
| CARLOS ALBERTO DA SILVA BITENCOURT | EPY-3444 | M.TRANS | 709.18.2937591 | 1 | 21/11/2018 | 126043/2019 |
| CARLOS ALBERTO DA SILVA WAISBEK | 015.010.042.007 | IPTU | 101.18.0106156 | 11 | 12/11/2018 | 081147/2019 |
| CARLOS ALBERTO DAS CHAGAS | 534.128.043.000 | CIP | 105.18.0250399 | 11 | 26/11/2018 | 093425/2019 |
| CARLOS ALBERTO DE ARAUJO | ERU-1428 | M.TRANS | 709.18.2906223 | 1 | 05/11/2018 | 111568/2019 |
| CARLOS ALBERTO DE OLIVEIRA | 003.096.001.020 | IPTU | 101.18.0033321 | 11 | 19/11/2018 | 077776/2019 |
| CARLOS ALBERTO DE OLIVEIRA SANCHEZ | FNF-5728 | M.TRANS | 709.18.2903469 | 1 | 05/11/2018 | 110427/2019 |
| CARLOS ALBERTO DE SOUZA | 016.015.138.192 | IPTU | 101.18.0114634 | 11 | 12/11/2018 | 081727/2019 |
| CARLOS ALBERTO DE SOUZA | 510.100.130.001 | IPTU | 101.18.0199259 | 11 | 16/11/2018 | 086951/2019 |
| CARLOS ALBERTO DE SOUZA LUIZ | EBK-7865 | M.TRANS | 709.18.2890088 | 1 | 05/11/2018 | 103836/2019 |
| CARLOS ALBERTO DOS SANTOS | 003.045.021.230 | IPTU | 101.18.0028346 | 11 | 19/11/2018 | 077344/2019 |
| CARLOS ALBERTO DOS SANTOS | 534.310.035.000 | IPTU | 101.18.0237995 | 11 | 18/11/2018 | 090833/2019 |
| CARLOS ALBERTO DOS SANTOS | | ISS CC | 705.18.2809632 | 3 | 12/11/2018 | 095629/2019 |
| CARLOS ALBERTO DOS SANTOS | EWB-8204 | M.TRANS | 709.18.2925100 | 1 | 19/11/2018 | 119611/2019 |
| CARLOS ALBERTO DOS SANTOS | CLE-8732 | M.TRANS | 709.18.2933878 | 1 | 19/11/2018 | 124337/2019 |
| CARLOS ALBERTO DOS SANTOS COSTA | 534.052.057.000 | IPTU | 101.18.0234888 | 11 | 18/11/2018 | 090440/2019 |
| CARLOS ALBERTO DOS SANTOS MACHADO | 006.027.114.016 | IPTU | 101.18.0056119 | 11 | 16/11/2018 | 079095/2019 |
| CARLOS ALBERTO FANCHIONI DA SILVA | 001.007.007.024 | IPTU | 101.18.0000529 | 11 | 16/11/2018 | 076283/2019 |
| CARLOS ALBERTO FELIPE | 017.050.026.000 | IPTU | 101.18.0120194 | 11 | 12/11/2018 | 081989/2019 |
| CARLOS ALBERTO FERNANDES DA SILVA | 012.024.047.032 | IPTU | 101.18.0094723 | 11 | 17/11/2018 | 080613/2019 |
| CARLOS ALBERTO FERNANDES VIEIRA | CWO-1246 | M.TRANS | 709.18.2874604 | 1 | 05/11/2018 | 097450/2019 |
| CARLOS ALBERTO FERNANDES VIEIRA | CWO-1246 | M.TRANS | 709.18.2883947 | 1 | 05/11/2018 | 101255/2019 |
| CARLOS ALBERTO FERRAO | ERK-7480 | M.TRANS | 709.18.2875168 | 1 | 05/11/2018 | 097694/2019 |
| CARLOS ALBERTO FERREIRA | 532.068.010.000 | IPTU | 101.18.0223055 | 11 | 15/11/2018 | 089200/2019 |
| CARLOS ALBERTO FERREIRA | FSL-5826 | M.TRANS | 709.18.2875934 | 1 | 05/11/2018 | 097994/2019 |
| CARLOS ALBERTO FERREIRA | FDT-6193 | M.TRANS | 709.18.2881941 | 1 | 05/11/2018 | 100430/2019 |
| CARLOS ALBERTO FERREIRA DE CARVALHO - ME | 215.195 | ISS | 292.18.2554992 | 1 | 15/11/2018 | 094595/2019 |
| CARLOS ALBERTO FERRO JR | CRH-5141 | M.TRANS | 709.18.2873814 | 1 | 05/11/2018 | 097112/2019 |
| CARLOS ALBERTO FRANCISCO | 229.942 | TX/PPUB | 708.18.2787436 | 3 | 05/11/2018 | 096087/2019 |
| CARLOS ALBERTO FUJIWARA | FVW-3023 | M.TRANS | 709.18.2944980 | 1 | 28/11/2018 | 128928/2019 |
| CARLOS ALBERTO GALVAO DE MOURA | GKG-2108 | M.TRANS | 709.18.2932181 | 1 | 19/11/2018 | 123561/2019 |
| CARLOS ALBERTO GARCEZ JUNIOR | EKG-7198 | M.TRANS | 709.18.2935509 | 1 | 21/11/2018 | 125034/2019 |
| CARLOS ALBERTO GARCIA | 024.019.091.215 | IPTU | 101.18.0148234 | 11 | 17/11/2018 | 083733/2019 |
| CARLOS ALBERTO GARCIA ROMERO | AXD-8971 | M.TRANS | 709.18.2940513 | 1 | 28/11/2018 | 127173/2019 |
| CARLOS ALBERTO GIL REALES | OTZ-1546 | M.TRANS | 709.18.2892830 | 1 | 05/11/2018 | 105077/2019 |
| CARLOS ALBERTO GOMES | 534.021.005.000 | IPTU | 101.18.0234112 | 11 | 18/11/2018 | 090375/2019 |
| CARLOS ALBERTO GONCALVES | FZC-7239 | M.TRANS | 709.18.2900130 | 1 | 05/11/2018 | 108832/2019 |
| CARLOS ALBERTO GONCALVES DA SILVA | DRJ-1150 | M.TRANS | 709.18.2871877 | 1 | 05/11/2018 | 096276/2019 |
| CARLOS ALBERTO GUEZINE PIRES | 032.041.042.000 | IPTU | 101.18.0187378 | 11 | 19/11/2018 | 086071/2019 |
| CARLOS ALBERTO GUTIERREZ BONJARDIM | 029.012.097.117 | IPTU | 101.18.0169956 | 11 | 16/11/2018 | 085022/2019 |
| CARLOS ALBERTO LIMA | CTS-9300 | M.TRANS | 709.18.2912903 | 1 | 07/11/2018 | 114508/2019 |
| CARLOS ALBERTO LOPES | 402.021.020.000 | IPTU | 101.18.0197446 | 11 | 17/11/2018 | 086812/2019 |
| CARLOS ALBERTO LOPES | | PP/FUNE | 702.18.4003498 | 5 | 18/11/2018 | 095237/2019 |
| CARLOS ALBERTO LOPES MARTINS | EDB-4703 | M.TRANS | 709.18.2883995 | 1 | 05/11/2018 | 101280/2019 |
| CARLOS ALBERTO M DOS SANTOS FILHO ME | FAK-1003 | M.TRANS | 709.18.2896672 | 1 | 05/11/2018 | 107004/2019 |
| CARLOS ALBERTO MARCELLI NOGUEIRA | 018.078.033.000 | IPTU | 101.18.0125251 | 11 | 19/11/2018 | 082310/2019 |
| CARLOS ALBERTO MARQUES | 011.014.084.000 | IPTU | 101.18.0087919 | 11 | 15/11/2018 | 080331/2019 |
| CARLOS ALBERTO MARTINS CAPELAO ME | GGG-5837 | M.TRANS | 709.18.2894902 | 1 | 05/11/2018 | 106169/2019 |
| CARLOS ALBERTO MATARAZZO | FJT-0777 | M.TRANS | 709.18.2935641 | 1 | 21/11/2018 | 125100/2019 |
| CARLOS ALBERTO MIRANDA | 005.038.006.000 | IPTU | 101.18.0048950 | 11 | 12/11/2018 | 078615/2019 |
| CARLOS ALBERTO MORAIS DE ANDRADE | FMD-7635 | M.TRANS | 709.18.2925132 | 1 | 19/11/2018 | 119635/2019 |
| CARLOS ALBERTO MOSCARDO | FKO-3331 | M.TRANS | 709.18.2917325 | 1 | 07/11/2018 | 116096/2019 |
| CARLOS ALBERTO MOURA DE MORAIS | 522.119.005.000 | IPTU | 101.18.0214521 | 11 | 12/11/2018 | 088277/2019 |
| CARLOS ALBERTO NAPOLITANO | ATY-8418 | M.TRANS | 709.18.2924327 | 1 | 19/11/2018 | 119146/2019 |
| CARLOS ALBERTO NUNES BEZERRA | FUC-4340 | M.TRANS | 709.18.2892679 | 1 | 05/11/2018 | 105002/2019 |
| CARLOS ALBERTO ORTEGA | GFM-4781 | M.TRANS | 709.18.2878764 | 1 | 05/11/2018 | 099140/2019 |
| CARLOS ALBERTO PACHECO BRAZOLIN | 620.400.009.000 | IPTU | 101.18.0240445 | 11 | 16/11/2018 | 091100/2019 |
| CARLOS ALBERTO PAGANINI ANDREOLI | GBP-6618 | M.TRANS | 709.18.2928468 | 1 | 19/11/2018 | 121382/2019 |
| CARLOS ALBERTO PELEGATI | 533.326.030.000 | CIP | 105.18.0250060 | 11 | 26/11/2018 | 093269/2019 |
| CARLOS ALBERTO PELOIA | KQB-4505 | M.TRANS | 709.18.2884539 | 1 | 05/11/2018 | 101509/2019 |
| CARLOS ALBERTO PEREIRA DA SILVA | 002.073.027.279 | IPTU | 101.18.0022863 | 11 | 15/11/2018 | 077098/2019 |
| CARLOS ALBERTO PEREIRA DA SILVA | 015.029.001.025 | IPTU | 101.18.0107113 | 11 | 12/11/2018 | 081207/2019 |
| CARLOS ALBERTO PEREIRA DA SILVA | FJK-9866 | M.TRANS | 709.18.2898350 | 1 | 05/11/2018 | 107867/2019 |
| CARLOS ALBERTO PEREIRA SUZART | FAJ-8790 | M.TRANS | 709.18.2874670 | 1 | 05/11/2018 | 097480/2019 |
| CARLOS ALBERTO PERONDI | CAD-7197 | M.TRANS | 709.18.2899340 | 1 | 05/11/2018 | 108463/2019 |
| CARLOS ALBERTO PESSOLATO | EJA-7896 | M.TRANS | 709.18.2875388 | 1 | 05/11/2018 | 097788/2019 |
| CARLOS ALBERTO PESSOLATO | EJA-7896 | M.TRANS | 709.18.2882905 | 1 | 05/11/2018 | 100844/2019 |
| CARLOS ALBERTO PESSOLATO | EJA-7896 | M.TRANS | 709.18.2924133 | 1 | 19/11/2018 | 119062/2019 |
| CARLOS ALBERTO PESSOLATO | EJA-7896 | M.TRANS | 709.18.2936771 | 1 | 21/11/2018 | 125614/2019 |
| CARLOS ALBERTO PESSOLATO | EJA-7896 | M.TRANS | 709.18.2939463 | 1 | 28/11/2018 | 126657/2019 |
| CARLOS ALBERTO RAMELLO | 001.037.003.001 | IPTU | 101.18.0007223 | 11 | 16/11/2018 | 076430/2019 |
| CARLOS ALBERTO RAMOS DA SILVA | EHD-8674 | M.TRANS | 709.18.2882017 | 1 | 05/11/2018 | 100463/2019 |
| CARLOS ALBERTO RAMOS DA SILVA | FJD-7884 | M.TRANS | 709.18.2906358 | 1 | 05/11/2018 | 111633/2019 |
| CARLOS ALBERTO RODRIGUES | 008.004.015.000 | IPTU | 101.18.0071528 | 11 | 16/11/2018 | 079766/2019 |
| CARLOS ALBERTO RODRIGUES | 512.004.019.000 | IPTU | 101.18.0202064 | 11 | 16/11/2018 | 087271/2019 |
| CARLOS ALBERTO RODRIGUES DE SOUSA | 522.107.055.000 | IPTU | 101.18.0214288 | 11 | 12/11/2018 | 088253/2019 |
| CARLOS ALBERTO RODRIGUES DOS SANTOS | 006.054.037.000 | IPTU | 101.18.0060081 | 11 | 16/11/2018 | 079262/2019 |
| CARLOS ALBERTO RUSSINI | 018.016.069.069 | IPTU | 101.18.0121357 | 11 | 19/11/2018 | 082027/2019 |
| CARLOS ALBERTO SAES PARRA | FTV-0215 | M.TRANS | 709.18.2926072 | 1 | 19/11/2018 | 120229/2019 |
| CARLOS ALBERTO SANTOS | ELF-8560 | M.TRANS | 709.18.2912105 | 1 | 07/11/2018 | 114147/2019 |
| CARLOS ALBERTO SCARNERA | 010.028.029.000 | IPTU | 101.18.2837743 | 2 | 02/11/2018 | 091505/2019 |
| CARLOS ALBERTO SCARNERA | 010.028.029.000 | IPTU | 101.18.2837745 | 2 | 02/11/2018 | 091506/2019 |
| CARLOS ALBERTO SIQUEIRA | BHN-8168 | M.TRANS | 709.18.2890065 | 1 | 05/11/2018 | 103822/2019 |
| CARLOS ALBERTO SOUZA | 025.001.121.000 | IPTU | 101.18.0152206 | 11 | 19/11/2018 | 084044/2019 |
| CARLOS ALBERTO SOUZA OLIVEIRA | | ISS CC | 705.18.2787100 | 3 | 05/11/2018 | 095625/2019 |
| CARLOS ALBERTO STUCHI CRUZ | 001.018.105.035 | IPTU | 101.18.0002134 | 11 | 16/11/2018 | 076310/2019 |
| CARLOS ALBERTO TONELLO | 021.043.103.039 | IPTU | 101.18.0139806 | 11 | 18/11/2018 | 083220/2019 |
| CARLOS ALBERTO TURAZZI JUNIOR | 006.030.048.018 | IPTU | 101.18.0057165 | 11 | 20/11/2018 | 079134/2019 |
| CARLOS ALBERTO VASCONCELOS | 021.068.046.000 | IPTU | 101.18.0141233 | 11 | 18/11/2018 | 083320/2019 |
| CARLOS ALBERTO VELOSA DE ABREU | DXA-3524 | M.TRANS | 709.18.2936813 | 1 | 21/11/2018 | 125637/2019 |

| | | | | | | |
|--------------------------------------|-----------------|---------|----------------|----|------------|-------------|
| CARLOS ALBERTO VIDAL DA SILVA | 003.047.016.636 | IPTU | 101.18.0031169 | 11 | 19/11/2018 | 077620/2019 |
| CARLOS ALBERTO ZUCHER ANTUNES | 025.117.052.144 | IPTU | 101.18.0158906 | 11 | 19/11/2018 | 084315/2019 |
| CARLOS ALEXANDRE DOS SANTOS CARVALHO | HKD-4610 | M.TRANS | 709.18.2878773 | 1 | 05/11/2018 | 099142/2019 |
| CARLOS ALEXANDRE FERREIRA DA SILVA | GAG-9550 | M.TRANS | 709.18.2939827 | 1 | 28/11/2018 | 126835/2019 |
| CARLOS ALEXANDRE SILVA DE SOUZA | FIH-1356 | M.TRANS | 709.18.2925789 | 1 | 19/11/2018 | 120048/2019 |
| CARLOS ALFREDO MASSA | DUV-9066 | M.TRANS | 709.18.2910286 | 1 | 07/11/2018 | 113453/2019 |
| CARLOS ALMEIDA RIBEIRO | ERK-8495 | M.TRANS | 709.18.2931850 | 1 | 19/11/2018 | 123360/2019 |
| CARLOS ALVES DE OLIVEIRA | EXM-7506 | M.TRANS | 709.18.2891044 | 1 | 05/11/2018 | 104245/2019 |
| CARLOS ANDRE BISPO DE SOUZA | 227.346 | TX/PPUB | 708.18.2617916 | 4 | 01/11/2018 | 095904/2019 |
| CARLOS ANDRE DA PENHA | CTA-9380 | M.TRANS | 709.18.2888862 | 1 | 05/11/2018 | 103303/2019 |
| CARLOS ANDRE DE FREITAS LOPES | FRQ-7162 | M.TRANS | 709.18.2931218 | 1 | 19/11/2018 | 122978/2019 |
| CARLOS ANDRE DE SOUZA ROCHA | FDT-5741 | M.TRANS | 709.18.2891600 | 1 | 05/11/2018 | 104481/2019 |
| CARLOS ANDRE LOPES SERAFIM | CPX-6747 | M.TRANS | 709.18.2911863 | 1 | 07/11/2018 | 114030/2019 |
| CARLOS ANDRE MORAES MACHADO | 522.121.021.000 | CIP | 105.18.0248422 | 11 | 26/11/2018 | 092653/2019 |
| CARLOS ANDRE NASCIMENTO DA SILVA | DPX-9294 | M.TRANS | 709.18.2894283 | 1 | 05/11/2018 | 105841/2019 |
| CARLOS ANDRE NUTO PEREIRA | EKO-3023 | M.TRANS | 709.18.2881680 | 1 | 05/11/2018 | 100312/2019 |
| CARLOS ANDRE RODRIGUES MARTINS | CVC-2942 | M.TRANS | 709.18.2911848 | 1 | 07/11/2018 | 114024/2019 |
| CARLOS ANDRE SILVA | EYK-5001 | M.TRANS | 709.18.2892038 | 1 | 05/11/2018 | 104675/2019 |
| CARLOS ANDRES SALAMANCA ELGUETA | 025.117.052.019 | IPTU | 101.18.0158781 | 11 | 19/11/2018 | 084305/2019 |
| CARLOS ANSELMO SOUZA ROCHA | 006.043.033.000 | IPTU | 101.18.0058810 | 11 | 16/11/2018 | 079184/2019 |
| CARLOS ANTONIO ALVES | 012.007.045.000 | IPTU | 101.18.0092343 | 11 | 17/11/2018 | 080522/2019 |
| CARLOS ANTONIO ALVES JUNIOR | EEZ-0933 | M.TRANS | 709.18.2937699 | 1 | 21/11/2018 | 126088/2019 |
| CARLOS ANTONIO CUSTODIO DA SILVA | EET-8384 | M.TRANS | 709.18.2900749 | 1 | 05/11/2018 | 109130/2019 |
| CARLOS ANTONIO DA SILVA | 533.214.035.000 | IPTU | 101.18.0230999 | 11 | 18/11/2018 | 090052/2019 |
| CARLOS ANTONIO DA SILVA | DOZ-8343 | M.TRANS | 709.18.2900625 | 1 | 05/11/2018 | 109069/2019 |
| CARLOS ANTONIO DANIEL COBO | DLU-5164 | M.TRANS | 709.18.2882860 | 1 | 05/11/2018 | 100823/2019 |
| CARLOS ANTONIO DE LUCENA | CHH-2998 | M.TRANS | 709.18.2928485 | 1 | 19/11/2018 | 121393/2019 |
| CARLOS ANTONIO DOS SANTOS | 522.022.031.000 | IPTU | 101.18.0213491 | 11 | 12/11/2018 | 088191/2019 |
| CARLOS ANTONIO GOLEMBIESKI | MOZ-9772 | M.TRANS | 709.18.2887757 | 1 | 05/11/2018 | 102821/2019 |
| CARLOS ANTONIO MALAFATI | 512.031.228.000 | IPTU | 101.18.2920314 | 1 | 20/11/2018 | 091810/2019 |
| CARLOS ANTONIO MALAFATI | FAM-5133 | M.TRANS | 709.18.2931784 | 1 | 19/11/2018 | 123328/2019 |
| CARLOS ANTONIO MORAES DE VASCONCELOS | EWG-8236 | M.TRANS | 709.18.2881877 | 1 | 05/11/2018 | 100396/2019 |
| CARLOS ANTONIO MORAES DE VASCONCELOS | EWG-8236 | M.TRANS | 709.18.2913242 | 1 | 07/11/2018 | 114665/2019 |
| CARLOS ANTONIO PAULINO | 031.153.006.000 | IPTU | 101.18.0185732 | 11 | 19/11/2018 | 085970/2019 |
| CARLOS ANTONIO PESSOTO | 008.044.003.000 | IPTU | 101.18.0075146 | 11 | 16/11/2018 | 079847/2019 |
| CARLOS ANTUNES RODRIGUES | 534.038.032.000 | IPTU | 101.18.0234548 | 11 | 18/11/2018 | 090413/2019 |
| CARLOS APARECIDO CAETANO DOS SANTOS | EEL-8726 | M.TRANS | 709.18.2945345 | 1 | 28/11/2018 | 129119/2019 |
| CARLOS APARECIDO DOS SANTOS | 522.016.022.000 | IPTU | 101.18.0213368 | 11 | 12/11/2018 | 088171/2019 |
| CARLOS APARECIDO PUPIM | 015.029.026.286 | IPTU | 101.18.0107867 | 11 | 12/11/2018 | 081279/2019 |
| CARLOS APARECIDO VAZ | CCD-1258 | M.TRANS | 709.18.2905815 | 1 | 05/11/2018 | 111383/2019 |
| CARLOS ARMANDO D ALESSANDRO FILHO | 006.043.078.008 | IPTU | 101.18.0058852 | 11 | 16/11/2018 | 079187/2019 |
| CARLOS ARTHUR RODOLPHO DOMINOWSKI | 002.074.036.090 | IPTU | 101.18.0023108 | 11 | 15/11/2018 | 077113/2019 |
| CARLOS AUGUSTO CARVALHO ROCHA | IVR-4206 | M.TRANS | 709.18.2939849 | 1 | 28/11/2018 | 126847/2019 |
| CARLOS AUGUSTO HONORIO DOS SANTOS | CRA-5623 | M.TRANS | 709.18.2906244 | 1 | 05/11/2018 | 111576/2019 |
| CARLOS AUGUSTO LAUREANO | CCA-0198 | M.TRANS | 709.18.2893990 | 1 | 05/11/2018 | 105673/2019 |
| CARLOS AUGUSTO LAUREANO | CCA-0198 | M.TRANS | 709.18.2941368 | 1 | 28/11/2018 | 127595/2019 |
| CARLOS AUGUSTO LIMA GONCALVES | 008.014.040.000 | IPTU | 101.18.0071683 | 11 | 16/11/2018 | 079774/2019 |
| CARLOS AUGUSTO MANENTE | 032.022.036.000 | IPTU | 101.18.0186739 | 11 | 19/11/2018 | 086030/2019 |
| CARLOS AUGUSTO NECO | 019.019.025.046 | IPTU | 101.18.0127786 | 11 | 18/11/2018 | 082427/2019 |
| CARLOS AUGUSTO SAMBULSKI DA SILVA | 024.019.137.055 | IPTU | 101.18.0149247 | 11 | 17/11/2018 | 083841/2019 |
| CARLOS AURELIO GIOVANI FICHER | 002.073.027.337 | IPTU | 101.18.0022921 | 11 | 15/11/2018 | 077103/2019 |
| CARLOS AURELIO RIBEIRO DE BRITO | 533.115.007.000 | IPTU | 101.18.0229999 | 11 | 18/11/2018 | 089965/2019 |
| CARLOS BENEDETTI | FBZ-7240 | M.TRANS | 709.18.2882207 | 1 | 05/11/2018 | 100563/2019 |
| CARLOS BRIGANTE | FLE-7944 | M.TRANS | 709.18.2873466 | 1 | 05/11/2018 | 096955/2019 |
| CARLOS BRITO DOS SANTOS | EYC-0582 | M.TRANS | 709.18.2890017 | 1 | 05/11/2018 | 103796/2019 |
| CARLOS BRUNO FRANCA DE FARIA | 205.393 | COL.LX | 710.18.0255731 | 9 | 27/11/2018 | 129659/2019 |
| CARLOS CAIANIZ JUNIOR | 521.400.033.780 | IPTU | 101.18.0211100 | 11 | 15/11/2018 | 087971/2019 |
| CARLOS CANDIDO DE OLIVEIRA | BFB-0594 | M.TRANS | 709.18.2886264 | 1 | 05/11/2018 | 102182/2019 |
| CARLOS CAPASSI | 522.104.073.000 | IPTU | 101.18.0213988 | 11 | 12/11/2018 | 088230/2019 |
| CARLOS CESAR BORGES | FQT-5128 | M.TRANS | 709.18.2907102 | 1 | 05/11/2018 | 112010/2019 |
| CARLOS CESAR LOPES | 011.028.022.000 | IPTU | 101.18.0088453 | 11 | 15/11/2018 | 080355/2019 |
| CARLOS CESAR MACRIANI | 003.012.067.000 | IPTU | 101.18.0025998 | 11 | 19/11/2018 | 077219/2019 |
| CARLOS CESAR MACRIANI | 006.052.059.000 | IPTU | 101.18.0060016 | 11 | 16/11/2018 | 079259/2019 |
| CARLOS CESAR MARERA | FLK-9867 | M.TRANS | 709.18.2921302 | 1 | 19/11/2018 | 117706/2019 |
| CARLOS CESAR PARRALEGO | 620.027.006.000 | IPTU | 101.18.0239506 | 11 | 16/11/2018 | 091005/2019 |
| CARLOS CESAR RODRIGUES DOS SANTOS | 511.018.001.000 | CIP | 105.18.0247431 | 11 | 26/11/2018 | 092379/2019 |
| CARLOS CHRISTOVAM JUNIOR | GGP-9629 | M.TRANS | 709.18.2880860 | 1 | 05/11/2018 | 099974/2019 |
| CARLOS CLEI PEREIRA | 031.073.040.000 | IPTU | 101.18.0182455 | 11 | 19/11/2018 | 085744/2019 |
| CARLOS CONCEICAO LIMA | EDA-0735 | M.TRANS | 709.18.2890041 | 1 | 05/11/2018 | 103809/2019 |
| CARLOS CORDEIRO DE LIMA ME | CNI-4950 | M.TRANS | 709.18.2937614 | 1 | 21/11/2018 | 126055/2019 |
| CARLOS CUBA MIRANDA | HMC-4875 | M.TRANS | 709.18.2927621 | 1 | 19/11/2018 | 120963/2019 |
| CARLOS CUNHA RENT A CAR LTDA | FJJ-6006 | M.TRANS | 709.18.2943822 | 1 | 28/11/2018 | 128481/2019 |
| CARLOS CUNHA VEICULOS E PECAS | FTD-0067 | M.TRANS | 709.18.2943506 | 1 | 28/11/2018 | 128314/2019 |
| CARLOS DA SILVA FERNANDES | ALO-5727 | M.TRANS | 709.18.2883432 | 1 | 05/11/2018 | 101041/2019 |
| CARLOS DA SILVA MORALES | DBE-8922 | M.TRANS | 709.18.2897752 | 1 | 05/11/2018 | 107492/2019 |
| CARLOS DA SILVA PINTO | FUJ-0845 | M.TRANS | 709.18.2945393 | 1 | 28/11/2018 | 129139/2019 |
| CARLOS DANIEL CORADI | 007.043.023.000 | IPTU | 101.18.0065040 | 11 | 12/11/2018 | 079560/2019 |
| CARLOS DANIEL DA SILVA | 006.050.003.024 | IPTU | 101.18.0059692 | 11 | 16/11/2018 | 079247/2019 |
| CARLOS DANIEL TONZI COSTA | ELS-6810 | M.TRANS | 709.18.2881166 | 1 | 05/11/2018 | 100104/2019 |
| CARLOS DE JESUS SOARES | 023.018.072.000 | IPTU | 101.18.0144549 | 11 | 12/11/2018 | 083516/2019 |
| CARLOS DE SOUSA CAMPOS | GBJ-0879 | M.TRANS | 709.18.2928428 | 1 | 19/11/2018 | 121364/2019 |
| CARLOS DE SOUSA CAMPOS | GBJ-0879 | M.TRANS | 709.18.2928455 | 1 | 19/11/2018 | 121375/2019 |
| CARLOS DIAS SANTOS | DIF-5754 | M.TRANS | 709.18.2879922 | 1 | 05/11/2018 | 099598/2019 |
| CARLOS DIEGO LEAL BARBOSA | DXV-4724 | M.TRANS | 709.18.2908109 | 1 | 05/11/2018 | 112489/2019 |
| CARLOS DOMINGOS TIRAPELLI | 004.062.010.000 | IPTU | 101.18.0043103 | 11 | 17/11/2018 | 078337/2019 |
| CARLOS DOMINGOS VIOLA | 524.104.028.000 | IPTU | 101.18.2900901 | 1 | 13/11/2018 | 091804/2019 |
| CARLOS DOMINGUES | 004.114.046.000 | IPTU | 101.18.0045770 | 11 | 17/11/2018 | 078479/2019 |
| CARLOS DONIZETE ALVES DE OLIVEIRA | 534.031.022.000 | IPTU | 101.18.0234444 | 11 | 18/11/2018 | 090401/2019 |
| CARLOS DONIZETE PARRA | 012.064.045.067 | IPTU | 101.18.0097457 | 11 | 17/11/2018 | 080729/2019 |
| CARLOS DONIZETTI CEZARIO | 018.101.096.002 | IPTU | 101.18.0126345 | 11 | 19/11/2018 | 082353/2019 |
| CARLOS EDNEI TELES CARVALHO | EZV-7046 | M.TRANS | 709.18.2891535 | 1 | 05/11/2018 | 104453/2019 |
| CARLOS EDUARDO ALCAIDE ROMERO | 017.021.010.041 | IPTU | 101.18.0118290 | 11 | 12/11/2018 | 081891/2019 |

| | | | | | | |
|--|-----------------|---------|----------------|----|------------|-------------|
| CARLOS EDUARDO ALMEIDA MATOS | 025.109.024.000 | IPU | 101.18.0158134 | 11 | 19/11/2018 | 084275/2019 |
| CARLOS EDUARDO ALVES LUCAS | FAK-1556 | M.TRANS | 709.18.2928915 | 1 | 19/11/2018 | 121588/2019 |
| CARLOS EDUARDO ALVES SIMOES | FDA-3357 | M.TRANS | 709.18.2876070 | 1 | 05/11/2018 | 098044/2019 |
| CARLOS EDUARDO ALVES SIMOES | FDA-3357 | M.TRANS | 709.18.2877450 | 1 | 05/11/2018 | 098567/2019 |
| CARLOS EDUARDO ANDRE DE CARVALHO | FBE-4099 | M.TRANS | 709.18.2887531 | 1 | 05/11/2018 | 102713/2019 |
| CARLOS EDUARDO BENEDITO | 002.073.013.159 | IPU | 101.18.0021235 | 11 | 15/11/2018 | 076990/2019 |
| CARLOS EDUARDO BIGUZZI | 24.044.018.000 | CIP | 105.18.0246371 | 11 | 26/11/2018 | 092192/2019 |
| CARLOS EDUARDO BRAZ DE SOUZA | DQH-5252 | M.TRANS | 709.18.2936455 | 1 | 21/11/2018 | 125448/2019 |
| CARLOS EDUARDO CAMPOS SILVA | DAJ-9176 | M.TRANS | 709.18.2932365 | 1 | 19/11/2018 | 123660/2019 |
| CARLOS EDUARDO CARDOSO PAES | KZF-8181 | M.TRANS | 709.18.2874181 | 1 | 05/11/2018 | 097277/2019 |
| CARLOS EDUARDO CARNEIRO GIRALDES | 011.023.024.000 | IPU | 101.18.0088286 | 11 | 15/11/2018 | 080351/2019 |
| CARLOS EDUARDO CHAGAS | FXX-5108 | M.TRANS | 709.18.2923123 | 1 | 19/11/2018 | 118547/2019 |
| CARLOS EDUARDO CHERUBELLI | EMF-4037 | M.TRANS | 709.18.2928798 | 1 | 19/11/2018 | 121531/2019 |
| CARLOS EDUARDO CUIÑO | DUO-4537 | M.TRANS | 709.18.2883396 | 1 | 05/11/2018 | 101031/2019 |
| CARLOS EDUARDO CUIÑO | DUO-4537 | M.TRANS | 709.18.2906212 | 1 | 05/11/2018 | 111563/2019 |
| CARLOS EDUARDO CUIÑO | DUO-4537 | M.TRANS | 709.18.2906213 | 1 | 05/11/2018 | 111564/2019 |
| CARLOS EDUARDO DA SILVA | 620.606.029.000 | MULTA | 704.18.2871273 | 1 | 13/11/2018 | 095448/2019 |
| CARLOS EDUARDO DA SILVA | DEC-9196 | M.TRANS | 709.18.2904614 | 1 | 05/11/2018 | 110907/2019 |
| CARLOS EDUARDO DA SILVA | FIH-4455 | M.TRANS | 709.18.2922568 | 1 | 19/11/2018 | 118265/2019 |
| CARLOS EDUARDO DA SILVA - ESPOLIO | 533.110.003.000 | IPU | 101.18.0229796 | 11 | 18/11/2018 | 089937/2019 |
| CARLOS EDUARDO DE ABREU | 020.031.040.000 | IPU | 101.18.0131976 | 11 | 17/11/2018 | 082736/2019 |
| CARLOS EDUARDO DE ALMEIDA | AUS-7247 | M.TRANS | 709.18.2881967 | 1 | 05/11/2018 | 100441/2019 |
| CARLOS EDUARDO DE ALMEIDA | AUS-7247 | M.TRANS | 709.18.2882353 | 1 | 05/11/2018 | 100620/2019 |
| CARLOS EDUARDO DE ALMEIDA | AUS-7247 | M.TRANS | 709.18.2919479 | 1 | 07/11/2018 | 117161/2019 |
| CARLOS EDUARDO DE ALMEIDA SANTOS | 020.116.023.040 | IPU | 101.18.0135883 | 11 | 17/11/2018 | 082957/2019 |
| CARLOS EDUARDO DE BARROS | FGY-9136 | M.TRANS | 709.18.2918010 | 1 | 07/11/2018 | 116482/2019 |
| CARLOS EDUARDO DE BARROS | FGY-9136 | M.TRANS | 709.18.2924625 | 1 | 19/11/2018 | 119343/2019 |
| CARLOS EDUARDO DE CASTRO | FGL-3848 | M.TRANS | 709.18.2881717 | 1 | 05/11/2018 | 100330/2019 |
| CARLOS EDUARDO DE FREITAS | DNV-5417 | M.TRANS | 709.18.2893273 | 1 | 05/11/2018 | 105282/2019 |
| CARLOS EDUARDO DE JESUS | CVB-1274 | M.TRANS | 709.18.2876264 | 1 | 05/11/2018 | 098117/2019 |
| CARLOS EDUARDO DE MORAIS | ERJ-9247 | M.TRANS | 709.18.2931128 | 1 | 19/11/2018 | 122935/2019 |
| CARLOS EDUARDO DE OLIVEIRA | 524.220.065.000 | IPU | 101.18.0217289 | 11 | 17/11/2018 | 088614/2019 |
| CARLOS EDUARDO DE OLIVEIRA MOTA | DYY-4970 | M.TRANS | 709.18.2929191 | 1 | 19/11/2018 | 121716/2019 |
| CARLOS EDUARDO DE PAULA | 003.009.057.019 | IPU | 101.18.0025842 | 11 | 19/11/2018 | 077214/2019 |
| CARLOS EDUARDO DE SOUZA | 530.125.001.000 | IPU | 101.18.0219491 | 11 | 12/11/2018 | 088893/2019 |
| CARLOS EDUARDO DE SOUZA | ERX-6855 | M.TRANS | 709.18.2925814 | 1 | 19/11/2018 | 120063/2019 |
| CARLOS EDUARDO DE SOUZA ANDRETA | 019.007.026.148 | IPU | 101.18.0127013 | 11 | 18/11/2018 | 082388/2019 |
| CARLOS EDUARDO DE TOLEDO PIZA | FJM-9366 | M.TRANS | 709.18.2879299 | 1 | 05/11/2018 | 099365/2019 |
| CARLOS EDUARDO DIAS | EQY-9969 | M.TRANS | 709.18.2882093 | 1 | 05/11/2018 | 100497/2019 |
| CARLOS EDUARDO DO NASCIMENTO RODRIGUES | 010.013.098.000 | IPU | 101.18.0081969 | 11 | 17/11/2018 | 080085/2019 |
| CARLOS EDUARDO DOS SANTOS | 015.006.017.006 | IPU | 101.18.0106041 | 11 | 12/11/2018 | 081140/2019 |
| CARLOS EDUARDO DOS SANTOS | 022.024.027.144 | IPU | 101.18.0143297 | 11 | 12/11/2018 | 083449/2019 |
| CARLOS EDUARDO DOS SANTOS SOUZA | 620.115.054.000 | IPU | 101.18.0239945 | 11 | 16/11/2018 | 091044/2019 |
| CARLOS EDUARDO FELICIANO ZAMBELI | 005.027.047.024 | IPU | 101.18.0048365 | 11 | 12/11/2018 | 078572/2019 |
| CARLOS EDUARDO FERNANDES OLIVEIRA | 018.099.033.202 | IPU | 101.18.0126076 | 11 | 19/11/2018 | 082342/2019 |
| CARLOS EDUARDO FERREIRA | | PP/FUNE | 702.18.4006106 | 1 | 19/11/2018 | 095331/2019 |
| CARLOS EDUARDO FERREIRA | DIG-0324 | M.TRANS | 709.18.2937330 | 1 | 21/11/2018 | 125929/2019 |
| CARLOS EDUARDO FERREIRA ALMEIDA | EYL-8941 | M.TRANS | 709.18.2885009 | 1 | 05/11/2018 | 101698/2019 |
| CARLOS EDUARDO FERREIRA DE OLIVEIRA | 015.029.001.373 | IPU | 101.18.0107461 | 11 | 12/11/2018 | 081247/2019 |
| CARLOS EDUARDO FERREIRA DO AMARAL MELLO | 014.004.044.000 | IPU | 101.18.0104112 | 11 | 12/11/2018 | 081011/2019 |
| CARLOS EDUARDO FRANCA OLIVEIRA | ERK-6909 | M.TRANS | 709.18.2881847 | 1 | 05/11/2018 | 100381/2019 |
| CARLOS EDUARDO FRANCA OLIVEIRA | ERK-6909 | M.TRANS | 709.18.2894099 | 1 | 05/11/2018 | 105740/2019 |
| CARLOS EDUARDO FRANCA OLIVEIRA | ERK-6909 | M.TRANS | 709.18.2900723 | 1 | 05/11/2018 | 109119/2019 |
| CARLOS EDUARDO GARCIA | BPF-1779 | M.TRANS | 709.18.2878945 | 1 | 05/11/2018 | 099217/2019 |
| CARLOS EDUARDO GARCIA | BPF-1779 | M.TRANS | 709.18.2928288 | 1 | 19/11/2018 | 121290/2019 |
| CARLOS EDUARDO GARDEANO CORRETORA DE SEGUROS | FSE-0351 | M.TRANS | 709.18.2946191 | 1 | 28/11/2018 | 129504/2019 |
| CARLOS EDUARDO GOMES MIRANDA | DGY-1069 | M.TRANS | 709.18.2885368 | 1 | 05/11/2018 | 101818/2019 |
| CARLOS EDUARDO GONZAGA DE PAULA | 011.033.114.232 | IPU | 101.18.0089381 | 11 | 20/11/2018 | 080402/2019 |
| CARLOS EDUARDO GUERRA DE TOLEDO | OQE-3735 | M.TRANS | 709.18.2890593 | 1 | 05/11/2018 | 104061/2019 |
| CARLOS EDUARDO IGNACIO | 024.004.250.000 | IPU | 101.18.0146119 | 11 | 17/11/2018 | 083612/2019 |
| CARLOS EDUARDO JULIO CRUZ MOLA | 524.203.018.000 | IPU | 101.18.0216932 | 11 | 17/11/2018 | 088549/2019 |
| CARLOS EDUARDO LAUREANO DA SILVA | 164.763 | TFFP/FX | 406.18.0424335 | 1 | 16/03/2018 | 094870/2019 |
| CARLOS EDUARDO LAUREANO DA SILVA | 164.763 | TFFP/FX | 406.18.0424335 | 2 | 16/04/2018 | 094871/2019 |
| CARLOS EDUARDO LAUREANO DA SILVA | 164.763 | TFFP/FX | 406.18.0424335 | 3 | 16/05/2018 | 094872/2019 |
| CARLOS EDUARDO LAUREANO DA SILVA | 164.763 | TFFP/FX | 406.18.0424335 | 4 | 16/06/2018 | 094873/2019 |
| CARLOS EDUARDO LIMA DE QUEIROZ | HNG-7497 | M.TRANS | 709.18.2921998 | 1 | 19/11/2018 | 117984/2019 |
| CARLOS EDUARDO LOPES PISTARINI | FNT-4802 | M.TRANS | 709.18.2912864 | 1 | 07/11/2018 | 114491/2019 |
| CARLOS EDUARDO MARTINEZ MOMEZO | AQO-6899 | M.TRANS | 709.18.2946193 | 1 | 28/11/2018 | 129506/2019 |
| CARLOS EDUARDO MARTINS | CPX-6713 | M.TRANS | 709.18.2872023 | 1 | 05/11/2018 | 096338/2019 |
| CARLOS EDUARDO MASSENZI | 523.303.006.000 | IPU | 101.18.0215484 | 11 | 12/11/2018 | 088354/2019 |
| CARLOS EDUARDO MASSENZI | 523.303.007.000 | IPU | 101.18.0215485 | 11 | 12/11/2018 | 088355/2019 |
| CARLOS EDUARDO MAUA - USUFRUATUARIO | 003.041.174.028 | IPU | 101.18.0027823 | 11 | 19/11/2018 | 077311/2019 |
| CARLOS EDUARDO MORAIS FRIAS | FAN-7954 | M.TRANS | 709.18.2878041 | 1 | 05/11/2018 | 098835/2019 |
| CARLOS EDUARDO NASCIMENTO SILVA | ELB-2028 | M.TRANS | 709.18.2899774 | 1 | 05/11/2018 | 108683/2019 |
| CARLOS EDUARDO NONATO DA SILVA | 015.036.217.082 | IPU | 101.18.0108479 | 11 | 12/11/2018 | 081321/2019 |
| CARLOS EDUARDO NOVAIS OLIVEIRA | BST-6693 | M.TRANS | 709.18.2891321 | 1 | 05/11/2018 | 104357/2019 |
| CARLOS EDUARDO ONDEI | DVM-1734 | M.TRANS | 709.18.2877538 | 1 | 05/11/2018 | 098608/2019 |
| CARLOS EDUARDO ONDEI | DVM-1734 | M.TRANS | 709.18.2878073 | 1 | 05/11/2018 | 098845/2019 |
| CARLOS EDUARDO PEREIRA DA SILVA | 025.104.044.014 | IPU | 101.18.0157433 | 11 | 19/11/2018 | 084251/2019 |
| CARLOS EDUARDO PEREIRA DA SILVA | DKE-7545 | M.TRANS | 709.18.2930916 | 1 | 19/11/2018 | 122818/2019 |
| CARLOS EDUARDO QUINALIA | 004.109.076.022 | IPU | 101.18.0044764 | 11 | 17/11/2018 | 078429/2019 |
| CARLOS EDUARDO RENDELUCCI SILVA | 002.073.027.168 | IPU | 101.18.0022752 | 11 | 15/11/2018 | 077090/2019 |
| CARLOS EDUARDO RICCIARDI | 620.534.009.000 | IPU | 101.18.0240860 | 11 | 16/11/2018 | 091167/2019 |
| CARLOS EDUARDO RICCIARDI | 620.534.016.000 | IPU | 101.18.0240867 | 11 | 16/11/2018 | 091171/2019 |
| CARLOS EDUARDO RICCIARDI | 620.534.016.000 | CIP | 105.18.0251249 | 11 | 26/11/2018 | 093768/2019 |
| CARLOS EDUARDO RODRIGUES FRANCO | 020.005.030.014 | IPU | 101.18.0130425 | 11 | 17/11/2018 | 082611/2019 |
| CARLOS EDUARDO RODRIGUES VIANA | CIH-0549 | M.TRANS | 709.18.2907318 | 1 | 05/11/2018 | 112114/2019 |
| CARLOS EDUARDO ROMERO | FVF-8919 | M.TRANS | 709.18.2892951 | 1 | 05/11/2018 | 105129/2019 |
| CARLOS EDUARDO SAIRAFI BATANERO | 197.050 | COL.LX | 710.18.0255702 | 9 | 27/11/2018 | 129655/2019 |
| CARLOS EDUARDO SALETTI | 019.015.029.004 | IPU | 101.18.0127334 | 11 | 18/11/2018 | 082400/2019 |
| CARLOS EDUARDO SANCHES | DZL-9199 | M.TRANS | 709.18.2875427 | 1 | 05/11/2018 | 097812/2019 |
| CARLOS EDUARDO SANTOS DE LIMA | FMX-5939 | M.TRANS | 709.18.2923179 | 1 | 19/11/2018 | 118587/2019 |

| | | | | | | |
|---|-----------------|---------|----------------|----|------------|-------------|
| CARLOS EDUARDO SARILHO | 021.043.103.265 | IPU | 101.18.0140031 | 11 | 18/11/2018 | 083239/2019 |
| CARLOS EDUARDO SERTORI VAZ | DFM-0500 | M.TRANS | 709.18.2904693 | 1 | 05/11/2018 | 110947/2019 |
| CARLOS EDUARDO TEODORO DA SILVA | FEG-1406 | M.TRANS | 709.18.2917478 | 1 | 07/11/2018 | 116199/2019 |
| CARLOS EDUARDO TIBAES BISPO | 018.032.160.002 | IPU | 101.18.0122262 | 11 | 19/11/2018 | 082079/2019 |
| CARLOS EDUARDO TOSSATO DA SILVA | DZA-9967 | M.TRANS | 709.18.2931455 | 1 | 19/11/2018 | 123131/2019 |
| CARLOS EDUARDO TOVAR LARINI | 023.008.045.203 | IPU | 101.18.0144061 | 11 | 12/11/2018 | 083492/2019 |
| CARLOS EDUARDO TROPEA DE SOUZA | 029.059.022.030 | IPU | 101.18.0171875 | 11 | 16/11/2018 | 085110/2019 |
| CARLOS EDUARDO VOLPONI GUIMARAES | DII-5971 | M.TRANS | 709.18.2882935 | 1 | 05/11/2018 | 100853/2019 |
| CARLOS EDUARDO ZAPAROLI MARTINS | PVU-4032 | M.TRANS | 709.18.2888692 | 1 | 05/11/2018 | 103231/2019 |
| CARLOS EUGENIO CARREIRA DOMINGUES TAVARES | 002.006.005.001 | IPU | 101.18.0015572 | 11 | 15/11/2018 | 076762/2019 |
| CARLOS EUGENIO CARREIRA DOMINGUES TAVARES | 002.010.018.000 | IPU | 101.18.0016031 | 11 | 15/11/2018 | 076776/2019 |
| CARLOS EUGENIO DE ANDRADE | 26.034.032.000 | CIP | 105.18.0246501 | 11 | 26/11/2018 | 092207/2019 |
| CARLOS EUGENIO DE ANDRADE | 26.034.033.000 | CIP | 105.18.0246502 | 11 | 26/11/2018 | 092208/2019 |
| CARLOS EURICO NORONHA REIS | CPL-6706 | M.TRANS | 709.18.2905000 | 1 | 05/11/2018 | 111065/2019 |
| CARLOS FABRICIO PASCOAL | DZJ-6604 | M.TRANS | 709.18.2887777 | 1 | 05/11/2018 | 102830/2019 |
| CARLOS FALBO | FPI-2134 | M.TRANS | 709.18.2883458 | 1 | 05/11/2018 | 101051/2019 |
| CARLOS FALLETTI ESPOLIO DE | 524.001.009.000 | IPU | 101.18.0215833 | 11 | 17/11/2018 | 088423/2019 |
| CARLOS FALLETTI ESPOLIO DE | 524.011.008.000 | IPU | 101.18.0215930 | 11 | 17/11/2018 | 088433/2019 |
| CARLOS FALLETTI ESPOLIO DE | 524.012.001.000 | IPU | 101.18.0215942 | 11 | 17/11/2018 | 088434/2019 |
| CARLOS FALLETTI ESPOLIO DE | 524.019.005.000 | IPU | 101.18.0216052 | 11 | 17/11/2018 | 088444/2019 |
| CARLOS FALLETTI ESPOLIO DE | 524.217.003.000 | IPU | 101.18.0217160 | 11 | 17/11/2018 | 088587/2019 |
| CARLOS FALLETTI ESPOLIO DE | 534.300.002.000 | IPU | 101.18.0237421 | 11 | 18/11/2018 | 090761/2019 |
| CARLOS FALLETTI ESPOLIO DE | 524.001.009.000 | CIP | 105.18.0248574 | 11 | 26/11/2018 | 092705/2019 |
| CARLOS FALLETTI ESPOLIO DE | 524.012.001.000 | CIP | 105.18.0248596 | 11 | 26/11/2018 | 092708/2019 |
| CARLOS FALLETTI ESPOLIO DE | 524.217.003.000 | CIP | 105.18.0248801 | 11 | 26/11/2018 | 092764/2019 |
| CARLOS FALLETTI ESPOLIO DE | 534.300.002.000 | CIP | 105.18.0250602 | 11 | 26/11/2018 | 093526/2019 |
| CARLOS FARIA CRIPA | CYV-4993 | M.TRANS | 709.18.2904931 | 1 | 05/11/2018 | 111034/2019 |
| CARLOS FELIPPE SAHYEG CORDEIRO | CMZ-3703 | M.TRANS | 709.18.2877644 | 1 | 05/11/2018 | 098652/2019 |
| CARLOS FERNANDES DANTAS | 003.109.011.000 | IPU | 101.18.0034145 | 11 | 19/11/2018 | 077816/2019 |
| CARLOS FERNANDO MEDEIROS | KRH-1942 | M.TRANS | 709.18.2872551 | 1 | 05/11/2018 | 096567/2019 |
| CARLOS FERREIRA | FEX-1763 | M.TRANS | 709.18.2872294 | 1 | 05/11/2018 | 096459/2019 |
| CARLOS FERREIRA | FMF-6146 | M.TRANS | 709.18.2898120 | 1 | 05/11/2018 | 107718/2019 |
| CARLOS FRALANGE SILVESTRE | 008.020.020.000 | IPU | 101.18.0071825 | 11 | 16/11/2018 | 079783/2019 |
| CARLOS FRANCISCO CORDEIRO DA SILVA | 534.118.014.000 | IPU | 101.18.0235651 | 11 | 18/11/2018 | 090532/2019 |
| CARLOS FRANCISCO DA SILVA JUNIOR | ELH-5616 | M.TRANS | 709.18.2936260 | 1 | 21/11/2018 | 125354/2019 |
| CARLOS FRANCISCO DE SOUSA | FAX-2814 | M.TRANS | 709.18.2939869 | 1 | 28/11/2018 | 126857/2019 |
| CARLOS FRANCISCO ROMAO | 620.514.009.000 | IPU | 101.18.0240713 | 11 | 16/11/2018 | 091142/2019 |
| CARLOS GABRIEL DE ASSIS QUEIROZ | DDK-2654 | M.TRANS | 709.18.2933850 | 1 | 19/11/2018 | 124322/2019 |
| CARLOS GARCIA GONCALVES | FVR-2537 | M.TRANS | 709.18.2888202 | 1 | 05/11/2018 | 103024/2019 |
| CARLOS GOMES | CYG-4796 | M.TRANS | 709.18.2902921 | 1 | 05/11/2018 | 110154/2019 |
| CARLOS GOMES DE SOUZA | 033.058.026.011 | IPU | 101.18.0193351 | 11 | 18/11/2018 | 086457/2019 |
| CARLOS GONZAGA | 534.044.028.000 | IPU | 101.18.0234789 | 11 | 18/11/2018 | 090435/2019 |
| CARLOS GONZALEZ | 007.061.028.012 | IPU | 101.18.0065769 | 11 | 12/11/2018 | 079591/2019 |
| CARLOS GUELIS | 020.034.014.000 | IPU | 101.18.0132041 | 11 | 22/11/2018 | 082744/2019 |
| CARLOS GUIDO CASSONI | 012.077.003.000 | IPU | 101.18.0097761 | 11 | 17/11/2018 | 080758/2019 |
| CARLOS HELLERBARTH | 003.106.001.000 | IPU | 101.18.0033928 | 11 | 19/11/2018 | 077799/2019 |
| CARLOS HENRIQUE ALMEIDAS | DEN-0450 | M.TRANS | 709.18.2941068 | 1 | 28/11/2018 | 127426/2019 |
| CARLOS HENRIQUE ALVAREZ NICOLAS | GCV-7796 | M.TRANS | 709.18.2917456 | 1 | 07/11/2018 | 116188/2019 |
| CARLOS HENRIQUE BATISTA DOS SANTOS | GFH-0270 | M.TRANS | 709.18.2888764 | 1 | 05/11/2018 | 103261/2019 |
| CARLOS HENRIQUE CALDANI | 004.007.081.004 | IPU | 101.18.0036810 | 11 | 17/11/2018 | 078019/2019 |
| CARLOS HENRIQUE CARDOSO DE ARAUJO | EXK-5393 | M.TRANS | 709.18.2879486 | 1 | 05/11/2018 | 099432/2019 |
| CARLOS HENRIQUE CUSTODIO | DUL-1565 | M.TRANS | 709.18.2886866 | 1 | 05/11/2018 | 102436/2019 |
| CARLOS HENRIQUE CUSTODIO | GGA-0134 | M.TRANS | 709.18.2901345 | 1 | 05/11/2018 | 109430/2019 |
| CARLOS HENRIQUE CUSTODIO | GGA-0134 | M.TRANS | 709.18.2925070 | 1 | 19/11/2018 | 119596/2019 |
| CARLOS HENRIQUE DA CONCEICAO | EWX-6661 | M.TRANS | 709.18.2874876 | 1 | 05/11/2018 | 097566/2019 |
| CARLOS HENRIQUE DA CONCEICAO | EWX-6661 | M.TRANS | 709.18.2877252 | 1 | 05/11/2018 | 098489/2019 |
| CARLOS HENRIQUE DA CONCEICAO | EWX-6661 | M.TRANS | 709.18.2879045 | 1 | 05/11/2018 | 099268/2019 |
| CARLOS HENRIQUE DE LACERDA | 532.011.023.000 | IPU | 101.18.0220974 | 11 | 15/11/2018 | 089020/2019 |
| CARLOS HENRIQUE DE LACERDA | 532.081.064.000 | IPU | 101.18.0223802 | 11 | 15/11/2018 | 089265/2019 |
| CARLOS HENRIQUE DE LIMA | GBN-5622 | M.TRANS | 709.18.2905948 | 1 | 05/11/2018 | 111442/2019 |
| CARLOS HENRIQUE DE MIRANDA | PVN-2771 | M.TRANS | 709.18.2905921 | 1 | 05/11/2018 | 111428/2019 |
| CARLOS HENRIQUE DE OLIVEIRA | BPA-9068 | M.TRANS | 709.18.2913183 | 1 | 07/11/2018 | 114631/2019 |
| CARLOS HENRIQUE DOS SANTOS | BZZ-0563 | M.TRANS | 709.18.2880141 | 1 | 05/11/2018 | 099677/2019 |
| CARLOS HENRIQUE DOS SANTOS | BZZ-0563 | M.TRANS | 709.18.2892889 | 1 | 05/11/2018 | 105103/2019 |
| CARLOS HENRIQUE DOS SANTOS | BZZ-0563 | M.TRANS | 709.18.2892891 | 1 | 05/11/2018 | 105105/2019 |
| CARLOS HENRIQUE KOGA | DRI-7531 | M.TRANS | 709.18.2888806 | 1 | 05/11/2018 | 103276/2019 |
| CARLOS HENRIQUE KOGA | DRI-7531 | M.TRANS | 709.18.2931995 | 1 | 19/11/2018 | 123448/2019 |
| CARLOS HENRIQUE LIMA E SILVA | DPQ-9241 | M.TRANS | 709.18.2898759 | 1 | 05/11/2018 | 108109/2019 |
| CARLOS HENRIQUE MACENA BATISTA | BLN-0892 | M.TRANS | 709.18.2933929 | 1 | 19/11/2018 | 124366/2019 |
| CARLOS HENRIQUE MARCONDES FARIA | DUR-5425 | M.TRANS | 709.18.2876340 | 1 | 05/11/2018 | 098159/2019 |
| CARLOS HENRIQUE OLIVA | G CJ-0898 | M.TRANS | 709.18.2890255 | 1 | 05/11/2018 | 103921/2019 |
| CARLOS HENRIQUE PAIXAO | DZJ-0053 | M.TRANS | 709.18.2945522 | 1 | 28/11/2018 | 129216/2019 |
| CARLOS HENRIQUE PAVAO | NPX-4468 | M.TRANS | 709.18.2926722 | 1 | 19/11/2018 | 120557/2019 |
| CARLOS HENRIQUE RODRIGUES DE AMORIM | DOZ-5002 | M.TRANS | 709.18.2945000 | 1 | 28/11/2018 | 128942/2019 |
| CARLOS HENRIQUE SALES DOS SANTOS | FAK-7432 | M.TRANS | 709.18.2884863 | 1 | 05/11/2018 | 101641/2019 |
| CARLOS HUMBERTO ROSINHOLO | 021.097.062.000 | IPU | 101.18.0142210 | 11 | 18/11/2018 | 083369/2019 |
| CARLOS IDEMAR MAZUTI | EBV-6796 | M.TRANS | 709.18.2907571 | 1 | 05/11/2018 | 112234/2019 |
| CARLOS IGNACIO CORREA | 006.055.070.000 | IPU | 101.18.0060153 | 11 | 16/11/2018 | 079264/2019 |
| CARLOS ILIDIO PINHEIRO | ELF-0845 | M.TRANS | 709.18.2882683 | 1 | 05/11/2018 | 100751/2019 |
| CARLOS IRINEU STOLFO | DDR-1245 | M.TRANS | 709.18.2906869 | 1 | 05/11/2018 | 111902/2019 |
| CARLOS IRIS MAGALHAES FILHO | MCL-1185 | M.TRANS | 709.18.2897586 | 1 | 05/11/2018 | 107389/2019 |
| CARLOS IVAM RIBEIRO DA COSTA | FSY-3326 | M.TRANS | 709.18.2893220 | 1 | 05/11/2018 | 105263/2019 |
| CARLOS JANLLYS DEUSDARA ABREU | DED-5693 | M.TRANS | 709.18.2930823 | 1 | 19/11/2018 | 122772/2019 |
| CARLOS JERONIMO VACCARELLI | EBM-3091 | M.TRANS | 709.18.2938490 | 1 | 28/11/2018 | 126176/2019 |
| CARLOS JOSE CODATO | FKC-4085 | M.TRANS | 709.18.2925871 | 1 | 19/11/2018 | 120101/2019 |
| CARLOS JOSE DE JESUS | 012.046.001.000 | IPU | 101.18.0096029 | 11 | 17/11/2018 | 080666/2019 |
| CARLOS JOSE DE OLIVEIRA | 532.522.009.000 | CIP | 105.18.0249673 | 11 | 26/11/2018 | 093093/2019 |
| CARLOS JOSE DE SOUZA | 002.017.019.013 | IPU | 101.18.0016418 | 11 | 15/11/2018 | 076793/2019 |
| CARLOS JOSE FERNANDES | 010.016.019.000 | IPU | 101.18.0082295 | 11 | 17/11/2018 | 080093/2019 |
| CARLOS JOSE LEMOS SOARES | 012.007.050.000 | IPU | 101.18.0092348 | 11 | 17/11/2018 | 080523/2019 |
| CARLOS JOSE MENDES FERREIRA | 006.029.104.016 | IPU | 101.18.0056950 | 11 | 16/11/2018 | 079122/2019 |
| CARLOS JOSE MENDES FERREIRA | GEL-3133 | M.TRANS | 709.18.2919277 | 1 | 07/11/2018 | 117083/2019 |

| | | | | | | |
|---|-----------------|---------|----------------|----|------------|-------------|
| CARLOS JOSE ROSSINI | FFT-8438 | M.TRANS | 709.18.2879322 | 1 | 05/11/2018 | 099373/2019 |
| CARLOS JOSE ROSSINI | FFT-8438 | M.TRANS | 709.18.2883446 | 1 | 05/11/2018 | 101047/2019 |
| CARLOS JOSE ROSSINI | FFT-8438 | M.TRANS | 709.18.2926077 | 1 | 19/11/2018 | 120231/2019 |
| CARLOS JUVENCIO DA SILVA | EYK-0882 | M.TRANS | 709.18.2945930 | 1 | 28/11/2018 | 129393/2019 |
| CARLOS KAZUMI ISHIHARA | 006.026.103.013 | IPTU | 101.18.0055628 | 11 | 16/11/2018 | 079082/2019 |
| CARLOS KOGIMA | EJU-5842 | M.TRANS | 709.18.2873922 | 1 | 05/11/2018 | 097158/2019 |
| CARLOS KOGIMA | EJU-5842 | M.TRANS | 709.18.2929587 | 1 | 19/11/2018 | 121956/2019 |
| CARLOS LAERTE BELLINI | 006.039.172.036 | IPTU | 101.18.0058271 | 11 | 16/11/2018 | 079166/2019 |
| CARLOS LAMARQUE CONCEICAO 22530767831 | BLL-9398 | M.TRANS | 709.18.2887970 | 1 | 05/11/2018 | 102919/2019 |
| CARLOS LAMARQUE CONCEICAO 22530767831 | BLL-9398 | M.TRANS | 709.18.2895608 | 1 | 05/11/2018 | 106552/2019 |
| CARLOS LAMARQUE CONCEICAO 22530767831 | BLL-9398 | M.TRANS | 709.18.2895631 | 1 | 05/11/2018 | 106560/2019 |
| CARLOS LAMARQUE CONCEICAO 22530767831 | BLL-9398 | M.TRANS | 709.18.2911228 | 1 | 07/11/2018 | 113782/2019 |
| CARLOS LAMARQUE CONCEICAO 22530767831 | BLL-9398 | M.TRANS | 709.18.2914872 | 1 | 07/11/2018 | 115172/2019 |
| CARLOS LAURO DE OLIVEIRA FELIX | FHO-3004 | M.TRANS | 709.18.2880464 | 1 | 05/11/2018 | 099833/2019 |
| CARLOS LINDEBERGUE DE OLIVEIRA | EQI-4011 | M.TRANS | 709.18.2890718 | 1 | 05/11/2018 | 104117/2019 |
| CARLOS LINO DA SILVA | 024.019.137.042 | IPTU | 101.18.0148785 | 11 | 17/11/2018 | 083788/2019 |
| CARLOS LUCIANO BUOSI | FKK-5758 | M.TRANS | 709.18.2905380 | 1 | 05/11/2018 | 111219/2019 |
| CARLOS LUIZ MAZZARO DA SILVA | EWG-9144 | M.TRANS | 709.18.2874050 | 1 | 05/11/2018 | 097209/2019 |
| CARLOS LUIZ PEREIRA DA SILVA | ECT-1115 | M.TRANS | 709.18.2880381 | 1 | 05/11/2018 | 099798/2019 |
| CARLOS LUIZ PEREIRA DA SILVA | ECT-1115 | M.TRANS | 709.18.2893735 | 1 | 05/11/2018 | 105545/2019 |
| CARLOS LUIZ PEREIRA DA SILVA | ECT-1115 | M.TRANS | 709.18.2893817 | 1 | 05/11/2018 | 105585/2019 |
| CARLOS LUIZ PEREIRA DA SILVA | ECT-1115 | M.TRANS | 709.18.2910229 | 1 | 07/11/2018 | 113431/2019 |
| CARLOS LUIZ PEREIRA DA SILVA | ECT-1115 | M.TRANS | 709.18.2924374 | 1 | 19/11/2018 | 119185/2019 |
| CARLOS LUIZ PEREIRA DA SILVA | ECT-1115 | M.TRANS | 709.18.2929824 | 1 | 19/11/2018 | 122085/2019 |
| CARLOS LUIZ PEREIRA DA SILVA | ECT-1115 | M.TRANS | 709.18.2929964 | 1 | 19/11/2018 | 122163/2019 |
| CARLOS LUIZ PEREIRA DA SILVA | ECT-1115 | M.TRANS | 709.18.2941026 | 1 | 28/11/2018 | 127407/2019 |
| CARLOS LUIZ PEREIRA DA SILVA | ECT-1115 | M.TRANS | 709.18.2941354 | 1 | 28/11/2018 | 127588/2019 |
| CARLOS MACEDO NETO | 033.049.092.012 | IPTU | 101.18.0192858 | 11 | 18/11/2018 | 086429/2019 |
| CARLOS MACIEL JUNIOR | 534.612.005.000 | IPTU | 101.18.0238266 | 11 | 18/11/2018 | 090927/2019 |
| CARLOS MAGNO FERNANDES | 532.082.041.000 | IPTU | 101.18.0223847 | 11 | 15/11/2018 | 089267/2019 |
| CARLOS MAGNO NOVAIS | 003.047.016.561 | IPTU | 101.18.0031094 | 11 | 19/11/2018 | 077612/2019 |
| CARLOS MAGNO VIEIRA DOS SANTOS | 534.124.022.000 | CIP | 105.18.0250288 | 11 | 26/11/2018 | 093367/2019 |
| CARLOS MANUEL LOPES RODRIGUES | 030.040.032.000 | IPTU | 101.18.0175806 | 11 | 18/11/2018 | 085322/2019 |
| CARLOS MARCELO DE ATAIDE | 014.027.017.030 | IPTU | 101.18.0105016 | 11 | 12/11/2018 | 081074/2019 |
| CARLOS MARECHIARO TIRAPELLI | 002.035.133.060 | IPTU | 101.18.0018257 | 11 | 15/11/2018 | 076858/2019 |
| CARLOS MARECHIARO TIRAPELLI | 002.073.026.496 | IPTU | 101.18.0022299 | 11 | 15/11/2018 | 077060/2019 |
| CARLOS MARECHIARO TIRAPELLI | EII-3484 | M.TRANS | 709.18.2897606 | 1 | 05/11/2018 | 107404/2019 |
| CARLOS MARIA AYALA RODRIGUEZ | 020.085.063.000 | IPTU | 101.18.0135079 | 11 | 17/11/2018 | 082892/2019 |
| CARLOS MARTINHO MACHADO | GDG-3285 | M.TRANS | 709.18.2930477 | 1 | 19/11/2018 | 122559/2019 |
| CARLOS MARTINS DE AMORIM | 534.307.015.000 | CIP | 105.18.0250734 | 11 | 26/11/2018 | 093613/2019 |
| CARLOS MATHEUS CORREA | GFV-0629 | M.TRANS | 709.18.2883809 | 1 | 05/11/2018 | 101195/2019 |
| CARLOS MEDEIROS GOMES | BOU-8602 | M.TRANS | 709.18.2928600 | 1 | 19/11/2018 | 121446/2019 |
| CARLOS MESSIAS LARANJEIRA | ERX-5075 | M.TRANS | 709.18.2932957 | 1 | 19/11/2018 | 123940/2019 |
| CARLOS MORTARI | DSW-0441 | M.TRANS | 709.18.2889660 | 1 | 05/11/2018 | 103641/2019 |
| CARLOS MURILO DA SILVA | DHM-7446 | M.TRANS | 709.18.2872928 | 1 | 05/11/2018 | 096727/2019 |
| CARLOS MURILO DA SILVA | DHM-7446 | M.TRANS | 709.18.2898027 | 1 | 05/11/2018 | 107660/2019 |
| CARLOS NAZARIO DA SILVA | 016.077.065.000 | IPTU | 101.18.0117282 | 11 | 12/11/2018 | 081844/2019 |
| CARLOS NEI RIGO DA SILVA | FHF-1453 | M.TRANS | 709.18.2872202 | 1 | 05/11/2018 | 096416/2019 |
| CARLOS NEVES VIEIRA | EVE-9812 | M.TRANS | 709.18.2879648 | 1 | 05/11/2018 | 099495/2019 |
| CARLOS ODAIR FELIPE | 031.030.213.000 | IPTU | 101.18.0180442 | 11 | 19/11/2018 | 085604/2019 |
| CARLOS OMAR NONATO MARQUES | CSW-9356 | M.TRANS | 709.18.2880241 | 1 | 05/11/2018 | 099730/2019 |
| CARLOS OMEDES GARCIA | 010.039.023.004 | IPTU | 101.18.0085808 | 11 | 17/11/2018 | 080247/2019 |
| CARLOS PAIVA ADVOGADOS E CONSULTORES ASSOCIAD | EBB-4956 | M.TRANS | 709.18.2915147 | 1 | 07/11/2018 | 115261/2019 |
| CARLOS PAULA MARQUES | 534.145.086.000 | IPTU | 101.18.0236855 | 11 | 18/11/2018 | 090685/2019 |
| CARLOS PAULO DA SILVA | 512.031.023.000 | IPTU | 101.18.0204611 | 11 | 16/11/2018 | 087491/2019 |
| CARLOS PEDRON | 31.022.010.000 | CIP | 105.18.0246928 | 11 | 26/11/2018 | 092266/2019 |
| CARLOS PEREIRA DOS SANTOS | 033.111.097.000 | IPTU | 101.18.0195503 | 11 | 18/11/2018 | 086633/2019 |
| CARLOS R CASIMIRO ME | FEW-0689 | M.TRANS | 709.18.2917131 | 1 | 07/11/2018 | 115989/2019 |
| CARLOS RAMOS DA CAMARA | FSQ-2715 | M.TRANS | 709.18.2905776 | 1 | 05/11/2018 | 111373/2019 |
| CARLOS RAMOS DA CAMARA | FSQ-2715 | M.TRANS | 709.18.2920836 | 1 | 19/11/2018 | 117490/2019 |
| CARLOS RAMOS DA CAMARA | FSQ-2715 | M.TRANS | 709.18.2922233 | 1 | 19/11/2018 | 118108/2019 |
| CARLOS RAMOS DA CAMARA | FSQ-2715 | M.TRANS | 709.18.2925477 | 1 | 19/11/2018 | 119834/2019 |
| CARLOS RAMOS DA CAMARA | FSQ-2715 | M.TRANS | 709.18.2926573 | 1 | 19/11/2018 | 120502/2019 |
| CARLOS ROBERTO ALEIXO | 015.107.001.000 | IPTU | 101.18.0111682 | 11 | 12/11/2018 | 081509/2019 |
| CARLOS ROBERTO ALVES | 003.047.015.042 | IPTU | 101.18.0030215 | 11 | 19/11/2018 | 077527/2019 |
| CARLOS ROBERTO AMANCIO 08437747899 | EYM-5074 | M.TRANS | 709.18.2893793 | 1 | 05/11/2018 | 105572/2019 |
| CARLOS ROBERTO ANDRADE JUNIOR | EZD-1667 | M.TRANS | 709.18.2890151 | 1 | 05/11/2018 | 103862/2019 |
| CARLOS ROBERTO ANTUNES DE MACEDO | BQM-1545 | M.TRANS | 709.18.2918888 | 1 | 07/11/2018 | 116911/2019 |
| CARLOS ROBERTO BASTOS DE SOUSA | DIQ-8963 | M.TRANS | 709.18.2907086 | 1 | 05/11/2018 | 112002/2019 |
| CARLOS ROBERTO CALDAS SANTOS | 033.074.032.000 | IPTU | 101.18.0194128 | 11 | 18/11/2018 | 086522/2019 |
| CARLOS ROBERTO CAMILLO PIASSI | EJQ-4483 | M.TRANS | 709.18.2872222 | 1 | 05/11/2018 | 096429/2019 |
| CARLOS ROBERTO CORREA | 012.078.005.000 | IPTU | 101.18.0097802 | 11 | 17/11/2018 | 080768/2019 |
| CARLOS ROBERTO COSTA | 026.002.056.000 | IPTU | 101.18.0159231 | 11 | 12/11/2018 | 084340/2019 |
| CARLOS ROBERTO COSTA BARBOSA | 510.100.048.073 | IPTU | 101.18.0198924 | 11 | 16/11/2018 | 086919/2019 |
| CARLOS ROBERTO DA CUNHA | FZK-7127 | M.TRANS | 709.18.2902817 | 1 | 05/11/2018 | 110104/2019 |
| CARLOS ROBERTO DA SILVA | 023.008.045.048 | IPTU | 101.18.0143907 | 11 | 12/11/2018 | 083484/2019 |
| CARLOS ROBERTO DA SILVA | FQU-0718 | M.TRANS | 709.18.2925325 | 1 | 19/11/2018 | 119755/2019 |
| CARLOS ROBERTO DA SILVA JUNIOR | 013.037.036.000 | IPTU | 101.18.0101795 | 11 | 15/11/2018 | 080911/2019 |
| CARLOS ROBERTO DE ARAUJO | 020.111.050.000 | IPTU | 101.18.2815427 | 3 | 18/11/2018 | 091496/2019 |
| CARLOS ROBERTO DE MORAES | EMK-4322 | M.TRANS | 709.18.2908915 | 1 | 05/11/2018 | 112857/2019 |
| CARLOS ROBERTO DE OLIVEIRA | DSW-7498 | M.TRANS | 709.18.2876554 | 1 | 05/11/2018 | 098232/2019 |
| CARLOS ROBERTO DE OLIVEIRA | DSW-7498 | M.TRANS | 709.18.2885406 | 1 | 05/11/2018 | 101829/2019 |
| CARLOS ROBERTO DE OLIVEIRA | DSW-7498 | M.TRANS | 709.18.2885410 | 1 | 05/11/2018 | 101833/2019 |
| CARLOS ROBERTO DE OLIVEIRA CARRARA | 011.038.015.298 | IPTU | 101.18.0091218 | 11 | 15/11/2018 | 080489/2019 |
| CARLOS ROBERTO DE SOUZA | 024.069.001.171 | IPTU | 101.18.0151849 | 11 | 17/11/2018 | 084011/2019 |
| CARLOS ROBERTO DE SOUZA | EJG-7653 | M.TRANS | 709.18.2899372 | 1 | 05/11/2018 | 108484/2019 |
| CARLOS ROBERTO DE SOUZA | PXY-4469 | M.TRANS | 709.18.2923483 | 1 | 19/11/2018 | 118769/2019 |
| CARLOS ROBERTO DIZARO | 009.065.011.000 | IPTU | 101.18.0079121 | 11 | 17/11/2018 | 079991/2019 |
| CARLOS ROBERTO DO NASCIMENTO SILVA | DKF-8167 | M.TRANS | 709.18.2931425 | 1 | 19/11/2018 | 123105/2019 |
| CARLOS ROBERTO DO PRADO | 030.082.043.000 | IPTU | 101.18.0176391 | 11 | 18/11/2018 | 085360/2019 |
| CARLOS ROBERTO FALCO | EME-9878 | M.TRANS | 709.18.2898449 | 1 | 05/11/2018 | 107928/2019 |
| CARLOS ROBERTO FALCO | EME-9878 | M.TRANS | 709.18.2930248 | 1 | 19/11/2018 | 122383/2019 |

| | | | | | | |
|---|-----------------|---------|----------------|----|------------|-------------|
| CARLOS ROBERTO GIMENES | EVD-8076 | M.TRANS | 709.18.2872886 | 1 | 05/11/2018 | 096711/2019 |
| CARLOS ROBERTO GUIMARAES | EPZ-5476 | M.TRANS | 709.18.2907240 | 1 | 05/11/2018 | 112068/2019 |
| CARLOS ROBERTO LIMA FIGUEIRA | FFB-3598 | M.TRANS | 709.18.2904449 | 1 | 05/11/2018 | 110829/2019 |
| CARLOS ROBERTO LIMA JUNIOR | OVG-4054 | M.TRANS | 709.18.2932444 | 1 | 19/11/2018 | 123698/2019 |
| CARLOS ROBERTO LOPES | 533.318.011.000 | CIP | 105.18.0250043 | 11 | 26/11/2018 | 093259/2019 |
| CARLOS ROBERTO MACHEA | 530.119.008.000 | IPU | 101.18.0219287 | 11 | 12/11/2018 | 088870/2019 |
| CARLOS ROBERTO MANGUEIRA DA SILVA | 031.041.011.000 | IPU | 101.18.0181306 | 11 | 19/11/2018 | 085652/2019 |
| CARLOS ROBERTO MATEUS | 524.412.035.000 | IPU | 101.18.0217806 | 11 | 17/11/2018 | 088664/2019 |
| CARLOS ROBERTO MIRAGLIA | 521.400.033.809 | IPU | 101.18.0211127 | 11 | 15/11/2018 | 087972/2019 |
| CARLOS ROBERTO MORAES GOMES | FXN-9130 | M.TRANS | 709.18.2873608 | 1 | 05/11/2018 | 097030/2019 |
| CARLOS ROBERTO NOGUEIRA SILVA | 523.106.057.000 | IPU | 101.18.0215339 | 11 | 12/11/2018 | 088342/2019 |
| CARLOS ROBERTO NUNES RANIERI | 031.029.002.000 | IPU | 101.18.0180303 | 11 | 19/11/2018 | 085602/2019 |
| CARLOS ROBERTO OSORIO | 003.047.016.563 | IPU | 101.18.0031096 | 11 | 19/11/2018 | 077613/2019 |
| CARLOS ROBERTO PIERINE | 512.005.010.000 | IPU | 101.18.0202095 | 11 | 16/11/2018 | 087274/2019 |
| CARLOS ROBERTO PINTER | 015.093.032.000 | IPU | 101.18.0111201 | 11 | 12/11/2018 | 081481/2019 |
| CARLOS ROBERTO PISTOIA | 001.019.045.047 | IPU | 101.18.0002617 | 11 | 16/11/2018 | 076330/2019 |
| CARLOS ROBERTO PISTOIA JUNIOR | 016.063.047.000 | IPU | 101.18.0116848 | 11 | 12/11/2018 | 081827/2019 |
| CARLOS ROBERTO RIBEIRO | 015.090.030.000 | IPU | 101.18.0111142 | 11 | 12/11/2018 | 081476/2019 |
| CARLOS ROBERTO RODRIGUES DA SILVA | EQN-7751 | M.TRANS | 709.18.2944931 | 1 | 28/11/2018 | 128907/2019 |
| CARLOS ROBERTO RODRIGUES FONTES | 033.002.250.039 | IPU | 101.18.0190437 | 11 | 18/11/2018 | 086258/2019 |
| CARLOS ROBERTO RUFINO | 004.066.043.000 | IPU | 101.18.0043228 | 11 | 17/11/2018 | 078344/2019 |
| CARLOS ROBERTO TAVARES | 003.027.024.001 | IPU | 101.18.0026718 | 11 | 19/11/2018 | 077253/2019 |
| CARLOS ROBERTO TURANO | 001.046.018.000 | IPU | 101.18.0008580 | 11 | 16/11/2018 | 076487/2019 |
| CARLOS ROBERTO ZANATTA | 532.077.021.000 | IPU | 101.18.0223596 | 11 | 15/11/2018 | 089240/2019 |
| CARLOS RODRIGO KOCH | FDZ-8030 | M.TRANS | 709.18.2929892 | 1 | 19/11/2018 | 122124/2019 |
| CARLOS RODRIGUES BARBOSA | 524.220.030.000 | IPU | 101.18.0217254 | 11 | 17/11/2018 | 088608/2019 |
| CARLOS RODRIGUES DA CUNHA | FYS-3947 | M.TRANS | 709.18.2923757 | 1 | 19/11/2018 | 118902/2019 |
| CARLOS RODRIGUES DOS SANTOS | FOX-0046 | M.TRANS | 709.18.2923234 | 1 | 19/11/2018 | 118612/2019 |
| CARLOS RODRIGUES TEODORO | FSS-4467 | M.TRANS | 709.18.2904918 | 1 | 05/11/2018 | 111030/2019 |
| CARLOS ROGERIO SECOMANDI | 510.100.129.025 | IPU | 101.18.0199251 | 11 | 16/11/2018 | 086949/2019 |
| CARLOS ROGERIO SOARES | ELF-8637 | M.TRANS | 709.18.2886370 | 1 | 05/11/2018 | 102227/2019 |
| CARLOS ROMAO | 018.038.082.000 | IPU | 101.18.0122839 | 11 | 19/11/2018 | 082120/2019 |
| CARLOS ROMAO DA SILVEIRA | FMP-2525 | M.TRANS | 709.18.2940788 | 1 | 28/11/2018 | 127272/2019 |
| CARLOS ROSA DA SILVA | GHN-4464 | M.TRANS | 709.18.2925346 | 1 | 19/11/2018 | 119772/2019 |
| CARLOS RUEDA RODRIGUES | 003.034.017.000 | IPU | 101.18.0026964 | 11 | 19/11/2018 | 077264/2019 |
| CARLOS SAB SOARES | 005.061.006.027 | IPU | 101.18.0050272 | 11 | 12/11/2018 | 078721/2019 |
| CARLOS SABBADIN | 016.015.104.179 | IPU | 101.18.0112692 | 11 | 12/11/2018 | 081565/2019 |
| CARLOS SALAMONE ALONSO | FHT-2376 | M.TRANS | 709.18.2876222 | 1 | 05/11/2018 | 098098/2019 |
| CARLOS SANTOS DA SILVA | 227.251 | TX/PPUB | 708.18.2617850 | 4 | 01/11/2018 | 095887/2019 |
| CARLOS SATORO HATIDA | 229.929 | TX/PPUB | 708.18.2787424 | 3 | 05/11/2018 | 096084/2019 |
| CARLOS SATOSHI TAHIRA | KEH-6029 | M.TRANS | 709.18.2887787 | 1 | 05/11/2018 | 102834/2019 |
| CARLOS SERGIO DE ARAUJO | BDE-0059 | M.TRANS | 709.18.2917776 | 1 | 07/11/2018 | 116380/2019 |
| CARLOS SIDNEI DE JESUS | 532.079.055.000 | IPU | 101.18.0223721 | 11 | 15/11/2018 | 089254/2019 |
| CARLOS SIDNEI FERREIRA | 027.043.038.000 | IPU | 101.18.0164475 | 11 | 15/11/2018 | 084708/2019 |
| CARLOS SILVA DE OLIVEIRA | 007.074.161.779 | IPU | 101.18.0069863 | 11 | 20/11/2018 | 079723/2019 |
| CARLOS SILVA DE OLIVEIRA | EYM-6039 | M.TRANS | 709.18.2934323 | 1 | 19/11/2018 | 124564/2019 |
| CARLOS SOUZA DE OLIVEIRA | 512.022.048.000 | IPU | 101.18.0203454 | 11 | 16/11/2018 | 087375/2019 |
| CARLOS SOUZA DE OLIVEIRA | 512.022.048.000 | CIP | 105.18.0247646 | 11 | 26/11/2018 | 092464/2019 |
| CARLOS SOUZA LIMA | HMG-0428 | M.TRANS | 709.18.2882814 | 1 | 05/11/2018 | 100802/2019 |
| CARLOS STECKER | 033.124.046.223 | IPU | 101.18.0196385 | 11 | 18/11/2018 | 086714/2019 |
| CARLOS TENORIO DE SOUZA | 532.052.033.000 | IPU | 101.18.0222079 | 11 | 15/11/2018 | 089115/2019 |
| CARLOS THOME RODRIGUES DE SOUZA | EUB-1896 | M.TRANS | 709.18.2935893 | 1 | 21/11/2018 | 125207/2019 |
| CARLOS TSUTOMU MATSUOKA | FLK-7948 | M.TRANS | 709.18.2903608 | 1 | 05/11/2018 | 110504/2019 |
| CARLOS UILSON MENEZES FERREIRA | COA-2002 | M.TRANS | 709.18.2890262 | 1 | 05/11/2018 | 103925/2019 |
| CARLOS VIANEY MARTINS DE BRITO | AKC-0906 | M.TRANS | 709.18.2881196 | 1 | 05/11/2018 | 100116/2019 |
| CARLOS VIEIRA DOS SANTOS | FHY-6135 | M.TRANS | 709.18.2933848 | 1 | 19/11/2018 | 124320/2019 |
| CARLOS VILLANI | BMS-4982 | M.TRANS | 709.18.2884694 | 1 | 05/11/2018 | 101581/2019 |
| CARLOS VILLANI | BMS-4982 | M.TRANS | 709.18.2898200 | 1 | 05/11/2018 | 107769/2019 |
| CARLOS VINICIUS DE MELO ROJER | CFS-5217 | M.TRANS | 709.18.2878639 | 1 | 05/11/2018 | 099080/2019 |
| CARLOS VINICIUS MOURA VIEIRA | 021.007.070.355 | IPU | 101.18.0137101 | 11 | 18/11/2018 | 083060/2019 |
| CARLOS VINICIUS SILVA PINHEIRO | ERE-8334 | M.TRANS | 709.18.2909247 | 1 | 07/11/2018 | 112974/2019 |
| CARLOS VIRGILIO FORTON ALVAREZ | 003.077.011.000 | IPU | 101.18.0032577 | 11 | 19/11/2018 | 077747/2019 |
| CARLOS VIRGILIO FORTON ALVAREZ | 006.010.018.000 | IPU | 101.18.0054335 | 11 | 16/11/2018 | 079039/2019 |
| CARLOS WAGNER ALBERTO | FYA-3539 | M.TRANS | 709.18.2904815 | 1 | 05/11/2018 | 110991/2019 |
| CARLOS YOSHITAKA NAGANO | ERZ-4293 | M.TRANS | 709.18.2906521 | 1 | 05/11/2018 | 111723/2019 |
| CARLOS ZANOBIÓ - ESPOLIO | 026.007.023.000 | IPU | 101.18.0159866 | 11 | 22/11/2018 | 084386/2019 |
| CARLOSNEI CARDOSO DOS SANOS | 025.055.058.000 | IPU | 101.18.0154554 | 11 | 19/11/2018 | 084154/2019 |
| CARLUCIO PASSOS LIMA | 003.047.016.856 | IPU | 101.18.0031389 | 11 | 19/11/2018 | 077648/2019 |
| CARMEGIRLENE SOUZA GUEDES | 003.007.003.002 | IPU | 101.18.0025646 | 11 | 19/11/2018 | 077204/2019 |
| CARMELA PETRONILLA ZAMARZAH BARCELLOS | EHC-7305 | M.TRANS | 709.18.2925494 | 1 | 19/11/2018 | 119845/2019 |
| CARMELA SPERANZA - ESPOLIO | 004.095.018.001 | IPU | 101.18.0044433 | 11 | 17/11/2018 | 078413/2019 |
| CARMELA VEICULOS AUTOMARCAS LTDA EPP | IJJ-8446 | M.TRANS | 709.18.2890860 | 1 | 05/11/2018 | 104177/2019 |
| CARMELA VEICULOS AUTOMARCAS LTDA EPP | IJJ-8446 | M.TRANS | 709.18.2903345 | 1 | 05/11/2018 | 110366/2019 |
| CARMELINDO PETRACCO | 013.069.043.000 | IPU | 101.18.0103850 | 11 | 15/11/2018 | 080998/2019 |
| CARMELINO CARDOSO DE SOUZA | 018.033.052.000 | IPU | 101.18.0122357 | 11 | 19/11/2018 | 082087/2019 |
| CARMELITA CANUTO DA SILVA | EMH-8799 | M.TRANS | 709.18.2890109 | 1 | 05/11/2018 | 103849/2019 |
| CARMELITA CANUTO DA SILVA | EMH-8799 | M.TRANS | 709.18.2906086 | 1 | 05/11/2018 | 111511/2019 |
| CARMELITA MOREIRA DE SOUSA | DSE-2630 | M.TRANS | 709.18.2883439 | 1 | 05/11/2018 | 101045/2019 |
| CARMELITA MOREIRA DE SOUSA | DSE-2630 | M.TRANS | 709.18.2893547 | 1 | 05/11/2018 | 105416/2019 |
| CARMELUCIA GOMES PEREIRA | DKP-6897 | M.TRANS | 709.18.2931161 | 1 | 19/11/2018 | 122954/2019 |
| CARMEM HENRIQUE | 021.059.022.000 | IPU | 101.18.0140865 | 11 | 18/11/2018 | 083292/2019 |
| CARMEM LUCIA BARBOSA GUEDES | 227.192 | TX/PPUB | 708.18.2617811 | 4 | 01/11/2018 | 095872/2019 |
| CARMEM MARIA DA SILVA MARESCALCHI LALAU | FQL-3780 | M.TRANS | 709.18.2930284 | 1 | 19/11/2018 | 122414/2019 |
| CARMEM ROBERTA DA SILVA | EXK-4852 | M.TRANS | 709.18.2877611 | 1 | 05/11/2018 | 098641/2019 |
| CARMEM ROBERTA DA SILVA | EXK-4852 | M.TRANS | 709.18.2900874 | 1 | 05/11/2018 | 109195/2019 |
| CARMEM ROBERTA DA SILVA | EXK-4852 | M.TRANS | 709.18.2902615 | 1 | 05/11/2018 | 110000/2019 |
| CARMEM SANDOVAL | FBG-0158 | M.TRANS | 709.18.2926064 | 1 | 19/11/2018 | 120225/2019 |
| CARMEMILZ ESPIRITO SANTO CINTRA | ERE-9502 | M.TRANS | 709.18.2926967 | 1 | 19/11/2018 | 120676/2019 |
| CARMEN AUGUSTA DE OLIVEIRA | 003.047.012.236 | IPU | 101.18.0028786 | 11 | 19/11/2018 | 077370/2019 |
| CARMEN BACCARO POMPEIA | ERD-4145 | M.TRANS | 709.18.2934406 | 1 | 19/11/2018 | 124602/2019 |
| CARMEN CAROLINA DA SILVA MARTINEZ | | ISS CC | 705.18.2920153 | 1 | 20/11/2018 | 095680/2019 |
| CARMEN CRISTINA SANTOS ANDRADE | FJZ-1193 | M.TRANS | 709.18.2874424 | 1 | 05/11/2018 | 097385/2019 |

| | | | | | | |
|--|-----------------|---------|----------------|----|------------|-------------|
| CARMEN DA GRACA SALOMAO | HNW-1863 | M.TRANS | 709.18.2906676 | 1 | 05/11/2018 | 111801/2019 |
| CARMEN ELENA AFONSO PEREIRA | FJN-3394 | M.TRANS | 709.18.2908255 | 1 | 05/11/2018 | 112559/2019 |
| CARMEN GIMENEZ CARVALHO MENESES | DFY-7171 | M.TRANS | 709.18.2876223 | 1 | 05/11/2018 | 098099/2019 |
| CARMEN HELENA MOLINA CASTILLO | 010.039.083.000 | IPTU | 101.18.0085901 | 11 | 17/11/2018 | 080252/2019 |
| CARMEN IDLER - USUFRUTUARIA | 027.014.059.000 | IPTU | 101.18.0163333 | 11 | 15/11/2018 | 084641/2019 |
| CARMEN LOURDES DOS SANTOS SILVA | CMU-3106 | M.TRANS | 709.18.2908167 | 1 | 05/11/2018 | 112517/2019 |
| CARMEN LUCIA BENATTI | 004.018.187.163 | IPTU | 101.18.0038384 | 11 | 17/11/2018 | 078104/2019 |
| CARMEN LUCIA DE VASCONCELOS DOS REIS | DET-2587 | M.TRANS | 709.18.2936825 | 1 | 21/11/2018 | 125645/2019 |
| CARMEN LUCIA GARCIA CAPO | GIO-8383 | M.TRANS | 709.18.2912149 | 1 | 07/11/2018 | 114167/2019 |
| CARMEN LUCIA LEME DA SILVA | HNP-9351 | M.TRANS | 709.18.2890528 | 1 | 05/11/2018 | 104041/2019 |
| CARMEN LUCIA LEME DA SILVA | HNP-9351 | M.TRANS | 709.18.2928419 | 1 | 19/11/2018 | 121358/2019 |
| CARMEN LUCIA NATALE MOREIRA | FYU-4790 | M.TRANS | 709.18.2928768 | 1 | 19/11/2018 | 121517/2019 |
| CARMEN LUJAN MARQUES | EZB-2033 | M.TRANS | 709.18.2883570 | 1 | 05/11/2018 | 101094/2019 |
| CARMEN LUJAN MARQUES | EZB-2033 | M.TRANS | 709.18.2945394 | 1 | 28/11/2018 | 129140/2019 |
| CARMEN MARIA VILA RAMIREZ | 018.016.069.017 | IPTU | 101.18.0121305 | 11 | 19/11/2018 | 082022/2019 |
| CARMEN MAXIMA DE OLIVEIRA DA CRUZ | 015.026.015.000 | IPTU | 101.18.0106867 | 11 | 22/11/2018 | 081187/2019 |
| CARMEN SILVIA AMARAL RAMOS | FDT-9361 | M.TRANS | 709.18.2939475 | 1 | 28/11/2018 | 126667/2019 |
| CARMINA FERREIRA XAVIER | EYB-6994 | M.TRANS | 709.18.2883012 | 1 | 05/11/2018 | 100886/2019 |
| CARMINDA DE FATIMA PEREIRA NIETO | ELC-3214 | M.TRANS | 709.18.2919270 | 1 | 07/11/2018 | 117077/2019 |
| CARMINE FERNANDES DE AZEVEDO - ESPOLIO | 534.616.017.000 | IPTU | 101.18.0238295 | 11 | 18/11/2018 | 090930/2019 |
| CARMO JOSE MARCELLINO DA SILVA | EPR-1906 | M.TRANS | 709.18.2884741 | 1 | 05/11/2018 | 101596/2019 |
| CARMOZINA TEIXEIRA DIAS | 032.053.064.000 | IPTU | 101.18.0187750 | 11 | 19/11/2018 | 086096/2019 |
| CAROLAINA ALVES DA SILVA | DZM-5464 | M.TRANS | 709.18.2930372 | 1 | 19/11/2018 | 122478/2019 |
| CAROLINA AGOSTINHO MARTINEZ | 010.028.069.002 | IPTU | 101.18.0083854 | 11 | 17/11/2018 | 080151/2019 |
| CAROLINA AGUERA TRENTIN | GDA-6989 | M.TRANS | 709.18.2872759 | 1 | 05/11/2018 | 096657/2019 |
| CAROLINA AIDA PELLEGRINI VILLALONGA | FFL-8617 | M.TRANS | 709.18.2926716 | 1 | 19/11/2018 | 120553/2019 |
| CAROLINA ANTUNES ALVES | JVZ-6265 | M.TRANS | 709.18.2874779 | 1 | 05/11/2018 | 097526/2019 |
| CAROLINA ARRUDA DO NASCIMENTO | DSF-5157 | M.TRANS | 709.18.2911398 | 1 | 07/11/2018 | 113849/2019 |
| CAROLINA ARRUDA DO NASCIMENTO | DSF-5157 | M.TRANS | 709.18.2926918 | 1 | 19/11/2018 | 120653/2019 |
| CAROLINA BESERRA DE ANDRADE | FHE-7592 | M.TRANS | 709.18.2894294 | 1 | 05/11/2018 | 105849/2019 |
| CAROLINA BOLZANI | FRJ-0659 | M.TRANS | 709.18.2925939 | 1 | 19/11/2018 | 120145/2019 |
| CAROLINA CANDIDO DE OLIVEIRA | OAD-7024 | M.TRANS | 709.18.2876987 | 1 | 05/11/2018 | 098381/2019 |
| CAROLINA CANDIDO DE OLIVEIRA | OAD-7024 | M.TRANS | 709.18.2894046 | 1 | 05/11/2018 | 105705/2019 |
| CAROLINA CASADEI DOS SANTOS | GEF-6477 | M.TRANS | 709.18.2926094 | 1 | 19/11/2018 | 120241/2019 |
| CAROLINA CERRI COZZA | DLF-8627 | M.TRANS | 709.18.2897963 | 1 | 05/11/2018 | 107623/2019 |
| CAROLINA CITELLI HORRA | EYQ-4193 | M.TRANS | 709.18.2922024 | 1 | 19/11/2018 | 117996/2019 |
| CAROLINA CITELLI HORRA | EYQ-4193 | M.TRANS | 709.18.2923117 | 1 | 19/11/2018 | 118543/2019 |
| CAROLINA COELHO FRIAS | 021.001.037.015 | IPTU | 101.18.0136228 | 11 | 18/11/2018 | 082987/2019 |
| CAROLINA CRISTINA CROSS | FHG-4137 | M.TRANS | 709.18.2889504 | 1 | 05/11/2018 | 103562/2019 |
| CAROLINA DA SILVA ANGELO | GAA-0076 | M.TRANS | 709.18.2873481 | 1 | 05/11/2018 | 096963/2019 |
| CAROLINA DA SILVA SOARES | HQU-5044 | M.TRANS | 709.18.2883656 | 1 | 05/11/2018 | 101128/2019 |
| CAROLINA DANIELI | EPP-7472 | M.TRANS | 709.18.2911460 | 1 | 07/11/2018 | 113872/2019 |
| CAROLINA DE ALMEIDA PIRES | FSS-0966 | M.TRANS | 709.18.2889644 | 1 | 05/11/2018 | 103636/2019 |
| CAROLINA DE ANDRADE SILVA | EDJ-3897 | M.TRANS | 709.18.2908502 | 1 | 05/11/2018 | 112679/2019 |
| CAROLINA DE OLIVEIRA E SILVA | FRN-0229 | M.TRANS | 709.18.2880607 | 1 | 05/11/2018 | 099887/2019 |
| CAROLINA DINIZ MARTINS LEME | FBX-4129 | M.TRANS | 709.18.2889662 | 1 | 05/11/2018 | 103642/2019 |
| CAROLINA DOS SANTOS FERREIRA | LCW-2019 | M.TRANS | 709.18.2903801 | 1 | 05/11/2018 | 110592/2019 |
| CAROLINA DOS SANTOS ZOOTI | 018.002.088.000 | IPTU | 101.18.0120333 | 11 | 19/11/2018 | 081995/2019 |
| CAROLINA FARIA DE SOUZA DUSI | 001.068.256.146 | IPTU | 101.18.0011751 | 11 | 16/11/2018 | 076590/2019 |
| CAROLINA FINATTI DE ARAUJO | EKR-6911 | M.TRANS | 709.18.2900222 | 1 | 05/11/2018 | 108879/2019 |
| CAROLINA FURTADO | NVU-4322 | M.TRANS | 709.18.2898073 | 1 | 05/11/2018 | 107691/2019 |
| CAROLINA GODINHO PONTES DE SOUZA | GAO-6975 | M.TRANS | 709.18.2876728 | 1 | 05/11/2018 | 098295/2019 |
| CAROLINA HENRIQUES GOMES DA SILVA | FRA-2197 | M.TRANS | 709.18.2891672 | 1 | 05/11/2018 | 104517/2019 |
| CAROLINA ISIS GOMES FRANCISCO | EQH-8896 | M.TRANS | 709.18.2910136 | 1 | 07/11/2018 | 113391/2019 |
| CAROLINA KAZUE LEMOS OLIVEIRA | CTU-3284 | M.TRANS | 709.18.2898693 | 1 | 05/11/2018 | 108074/2019 |
| CAROLINA LUCENA MOTTA | 014.028.004.095 | IPTU | 101.18.0105116 | 11 | 12/11/2018 | 081080/2019 |
| CAROLINA M S WENCESLAU | DHQ-1760 | M.TRANS | 709.18.2923528 | 1 | 19/11/2018 | 118791/2019 |
| CAROLINA MATTEUCCI | EZI-5848 | M.TRANS | 709.18.2921339 | 1 | 19/11/2018 | 117717/2019 |
| CAROLINA MENEGALE MOZER BRAGA | MFG-2727 | M.TRANS | 709.18.2897392 | 1 | 05/11/2018 | 107276/2019 |
| CAROLINA MIRANDA VOLTOLINI | FXT-2061 | M.TRANS | 709.18.2904397 | 1 | 05/11/2018 | 110802/2019 |
| CAROLINA MONZAMBANI VIANNA SAMPAIO | FLT-8645 | M.TRANS | 709.18.2890348 | 1 | 05/11/2018 | 103969/2019 |
| CAROLINA MONZAMBANI VIANNA SAMPAIO | FLT-8645 | M.TRANS | 709.18.2894187 | 1 | 05/11/2018 | 105783/2019 |
| CAROLINA NASCIMENTO DA SILVA | DUF-7521 | M.TRANS | 709.18.2879417 | 1 | 05/11/2018 | 099406/2019 |
| CAROLINA NERI DE OLIVEIRA | CKN-4084 | M.TRANS | 709.18.2946119 | 1 | 28/11/2018 | 129470/2019 |
| CAROLINA NOGUEIRA CORREA SILVA | 002.076.016.052 | IPTU | 101.18.0023379 | 11 | 15/11/2018 | 077127/2019 |
| CAROLINA RADZIAVICIUS SALVADOR | FAA-5909 | M.TRANS | 709.18.2923083 | 1 | 19/11/2018 | 118519/2019 |
| CAROLINA RADZIAVICIUS SALVADOR | FAA-5909 | M.TRANS | 709.18.2924485 | 1 | 19/11/2018 | 119260/2019 |
| CAROLINA REIS | EKR-0732 | M.TRANS | 709.18.2887619 | 1 | 05/11/2018 | 102757/2019 |
| CAROLINA RODRIGUES DIATROPTOFF | ERX-1807 | M.TRANS | 709.18.2932085 | 1 | 19/11/2018 | 123502/2019 |
| CAROLINA RODRIGUES DOS SANTOS | FUR-6629 | M.TRANS | 709.18.2932050 | 1 | 19/11/2018 | 123484/2019 |
| CAROLINA RODRIGUES MACHADO | DDP-7835 | M.TRANS | 709.18.2889737 | 1 | 05/11/2018 | 103669/2019 |
| CAROLINA ROSADO SILVA | DFN-9625 | M.TRANS | 709.18.2906445 | 1 | 05/11/2018 | 111684/2019 |
| CAROLINA SANTUCCI FERNANDES | CFY-7769 | M.TRANS | 709.18.2919428 | 1 | 07/11/2018 | 117143/2019 |
| CAROLINA SERAFINI SALVADOR | EIW-8211 | M.TRANS | 709.18.2925897 | 1 | 19/11/2018 | 120117/2019 |
| CAROLINA TARACHUQUE FANGUEIRO | AYN-7655 | M.TRANS | 709.18.2875845 | 1 | 05/11/2018 | 097967/2019 |
| CAROLINA UTIDA MORMINO ELIAS | 014.005.065.000 | IPTU | 101.18.0104169 | 11 | 12/11/2018 | 081012/2019 |
| CAROLINA VASSILAS GRIGORINI | FXN-2942 | M.TRANS | 709.18.2876745 | 1 | 05/11/2018 | 098301/2019 |
| CAROLINA VASSILAS GRIGORINI | FXN-2942 | M.TRANS | 709.18.2921798 | 1 | 19/11/2018 | 117891/2019 |
| CAROLINA VIEIRA DE SOUZA | 024.019.091.370 | IPTU | 101.18.0148389 | 11 | 17/11/2018 | 083743/2019 |
| CAROLINA WELES DIAS | EZW-7334 | M.TRANS | 709.18.2922297 | 1 | 19/11/2018 | 118138/2019 |
| CAROLINE ANDRADE GALINDO | EAE-9866 | M.TRANS | 709.18.2931888 | 1 | 19/11/2018 | 123381/2019 |
| CAROLINE ANGELO SYLLOS | FW5-9194 | M.TRANS | 709.18.2886094 | 1 | 05/11/2018 | 102118/2019 |
| CAROLINE AVILA OTACILIO | DQQ-6362 | M.TRANS | 709.18.2893609 | 1 | 05/11/2018 | 105457/2019 |
| CAROLINE BARROS DOS SANTOS | GJO-3016 | M.TRANS | 709.18.2883709 | 1 | 05/11/2018 | 101150/2019 |
| CAROLINE CALAZANS CORREIA | 029.012.093.018 | IPTU | 101.18.0169624 | 11 | 16/11/2018 | 085019/2019 |
| CAROLINE CANTELLI SANCHEZ | DUM-4647 | M.TRANS | 709.18.2931939 | 1 | 19/11/2018 | 123413/2019 |
| CAROLINE CARVALHO DE CAMPOS | FZK-0668 | M.TRANS | 709.18.2925936 | 1 | 19/11/2018 | 120143/2019 |
| CAROLINE COMOTTI PEREIRA | EYM-3093 | M.TRANS | 709.18.2885121 | 1 | 05/11/2018 | 101732/2019 |
| CAROLINE CRISTINA FERNANDES | 620.106.034.000 | IPTU | 101.18.0239723 | 11 | 16/11/2018 | 091024/2019 |
| CAROLINE DE OLIVEIRA ARAUJO | DEH-0660 | M.TRANS | 709.18.2930967 | 1 | 19/11/2018 | 122843/2019 |
| CAROLINE DIAS SOUTO MAIOR | DRO-5047 | M.TRANS | 709.18.2921462 | 1 | 19/11/2018 | 117769/2019 |
| CAROLINE DO CARMO RODRIGUES | DNQ-5306 | M.TRANS | 709.18.2945295 | 1 | 28/11/2018 | 129088/2019 |

| | | | | | | |
|---|-----------------|---------|----------------|----|------------|-------------|
| CAROLINE EVELIN DOS SANTOS | EKL-8678 | M.TRANS | 709.18.2936096 | 1 | 21/11/2018 | 125295/2019 |
| CAROLINE FERREIRA DE OLIVEIRA | FNI-8614 | M.TRANS | 709.18.2921652 | 1 | 19/11/2018 | 117843/2019 |
| CAROLINE FIDELIS LEITE MARQUES | 016.015.121.261 | IPTU | 101.18.0113012 | 11 | 12/11/2018 | 081591/2019 |
| CAROLINE FILGUEIRA SANTOS | ETE-2370 | M.TRANS | 709.18.2917443 | 1 | 07/11/2018 | 116179/2019 |
| CAROLINE GALVAO DE PAIVA ME | OLT-3944 | M.TRANS | 709.18.2894972 | 1 | 05/11/2018 | 106206/2019 |
| CAROLINE GALVAO DE PAIVA ME | OLT-3944 | M.TRANS | 709.18.2940248 | 1 | 28/11/2018 | 127042/2019 |
| CAROLINE GARCIA DE SOUZA | FMC-6717 | M.TRANS | 709.18.2924624 | 1 | 19/11/2018 | 119342/2019 |
| CAROLINE LICAR LOMBARDI | ERV-3744 | M.TRANS | 709.18.2922142 | 1 | 19/11/2018 | 118058/2019 |
| CAROLINE MARCONI BIZIAIA | DZX-3844 | M.TRANS | 709.18.2887234 | 1 | 05/11/2018 | 102585/2019 |
| CAROLINE MARTINS CANHOTO | DAH-5977 | M.TRANS | 709.18.2871828 | 1 | 05/11/2018 | 096252/2019 |
| CAROLINE MOHOR TOBIAS | DCH-2138 | M.TRANS | 709.18.2897989 | 1 | 05/11/2018 | 107639/2019 |
| CAROLINE MOLERO NUNES | FHB-3468 | M.TRANS | 709.18.2919784 | 1 | 07/11/2018 | 117285/2019 |
| CAROLINE MOREIRA DOS SANTOS | HKY-9204 | M.TRANS | 709.18.2874894 | 1 | 05/11/2018 | 097570/2019 |
| CAROLINE MOTA SOUZA DE CARVALHO | AWV-2383 | M.TRANS | 709.18.2905349 | 1 | 05/11/2018 | 111207/2019 |
| CAROLINE NALINI | CRK-1803 | M.TRANS | 709.18.2906174 | 1 | 05/11/2018 | 111548/2019 |
| CAROLINE NASCIMENTO DE OLIVEIRA | EBJ-3261 | M.TRANS | 709.18.2874450 | 1 | 05/11/2018 | 097396/2019 |
| CAROLINE PAULA LOPES DA CRUZ | FLP-1760 | M.TRANS | 709.18.2923394 | 1 | 19/11/2018 | 118714/2019 |
| CAROLINE ROSA MARQUES YAMAGUCHI | BPM-2896 | M.TRANS | 709.18.2932544 | 1 | 19/11/2018 | 123743/2019 |
| CAROLINE TOME DE OLIVEIRA CARVALHO | | BOLSA | 716.18.0260205 | 10 | 23/11/2018 | 129868/2019 |
| CAROLINE TOMIELLO MOMPPOEY | 015.087.074.427 | IPTU | 101.18.0110906 | 11 | 12/11/2018 | 081462/2019 |
| CAROLINE TORQUATO SOUZA BRITO | GDR-0630 | M.TRANS | 709.18.2889470 | 1 | 05/11/2018 | 103545/2019 |
| CAROLINE TORQUATO SOUZA BRITO | GDR-0630 | M.TRANS | 709.18.2893110 | 1 | 05/11/2018 | 105211/2019 |
| CAROLINE TREVISOLI BALSANELLI | NWM-7790 | M.TRANS | 709.18.2881473 | 1 | 05/11/2018 | 100231/2019 |
| CAROLINE VICENTE DA SILVA | DEF-4527 | M.TRANS | 709.18.2900105 | 1 | 05/11/2018 | 108821/2019 |
| CAROLINE VICENTE DA SILVA | DEF-4527 | M.TRANS | 709.18.2934617 | 1 | 19/11/2018 | 124711/2019 |
| CARRARA SERVICOS LTDA | OVV-4172 | M.TRANS | 709.18.2916924 | 1 | 07/11/2018 | 115930/2019 |
| CARRARAS COMERCIO E SERVICOS AUTOMOTIVOS LTDA | EDC-5961 | M.TRANS | 709.18.2877969 | 1 | 05/11/2018 | 098809/2019 |
| CARREFRIO REFRIGERACAO E AR CONDICIONADO | GAP-7999 | M.TRANS | 709.18.2902055 | 1 | 05/11/2018 | 109751/2019 |
| CARRETERM REFRIGERACAO E AR CONDICIONADO | FGF-5851 | M.TRANS | 709.18.2941936 | 1 | 28/11/2018 | 127775/2019 |
| CARVAJAL INFORMACAO LTDA - EM RECUP. JUDICIAL | 259.119 | ISS | 292.18.2551578 | 1 | 15/11/2018 | 094530/2019 |
| CARZAL SERVICOS ADMINISTRATIVOS LTDA ME | OSZ-4466 | M.TRANS | 709.18.2887901 | 1 | 05/11/2018 | 102891/2019 |
| CASA ALADIM LTDA | PWV-1625 | M.TRANS | 709.18.2881289 | 1 | 05/11/2018 | 100155/2019 |
| CASA BELLA RESIDENCIA PARA IDOSOS LTDA | EZR-3086 | M.TRANS | 709.18.2894759 | 1 | 05/11/2018 | 106091/2019 |
| CASA BELLA RESIDENCIA PARA IDOSOS LTDA | EZR-3086 | M.TRANS | 709.18.2895122 | 1 | 05/11/2018 | 106284/2019 |
| CASA BELLA RESIDENCIA PARA IDOSOS LTDA | EZR-3086 | M.TRANS | 709.18.2944144 | 1 | 28/11/2018 | 128613/2019 |
| CASA BRASIL EMPREITEIRA DE OBRAS LTDA ME | 183.282 | ISS | 292.18.2546782 | 1 | 15/11/2018 | 094399/2019 |
| CASA BRASILEIRA DE ASSADOS E FRITOS EIRELI | 265.237 | TFFP/FX | 406.18.2827342 | 3 | 26/11/2018 | 094955/2019 |
| CASA DE CARNES BOIADEIRO MEAT LTDA | GDG-0074 | M.TRANS | 709.18.2941105 | 1 | 28/11/2018 | 127438/2019 |
| CASA DE CARNES PALUCHI LTDA EPP | FHE-7758 | M.TRANS | 709.18.2944152 | 1 | 28/11/2018 | 128615/2019 |
| CASA DE CARNES RAINHA DAS MISSOES LTDA | FBZ-7995 | M.TRANS | 709.18.2883703 | 1 | 05/11/2018 | 101148/2019 |
| CASA DE CARNES RIBEIRO MOTA LTDA ME | FGM-3598 | M.TRANS | 709.18.2918482 | 1 | 07/11/2018 | 116720/2019 |
| CASA DE CARNES TURMALINA LTDA ME | ALC-3136 | M.TRANS | 709.18.2880272 | 1 | 05/11/2018 | 099746/2019 |
| CASA DE PEDRA ACABAMENTOS EIRELI | 264.036 | TFFP/FX | 406.18.2751669 | 4 | 05/11/2018 | 094884/2019 |
| CASA DE REPOUSO ESTACAO DAS FLORES LTDA | 212.586 | COLLX | 710.18.0255756 | 9 | 27/11/2018 | 129664/2019 |
| CASA DE REPOUSO RECANTO HARMONIA LTDA - ME | 241.387 | COLLX | 710.18.0255868 | 9 | 27/11/2018 | 129684/2019 |
| CASA DE SAUDE SANTA MARCELINA | 265.606 | TFFP/FX | 406.18.2851350 | 2 | 08/11/2018 | 094987/2019 |
| CASA DO CORACAO EUCHARISTICO DE JESUS | 036.229 | COLLX | 710.18.0255130 | 9 | 27/11/2018 | 129565/2019 |
| CASARI SERVICOS DE DOCUMENTACAO LTDA-ME | 078.935 | ISS | 291.18.2565794 | 1 | 15/11/2018 | 094084/2019 |
| CASEMIRO BARANAUSKAS FILHO | DOK-8573 | M.TRANS | 709.18.2898223 | 1 | 05/11/2018 | 107788/2019 |
| CASITECH IND E COM COIFAS LTDA ME | DCY-6697 | M.TRANS | 709.18.2915270 | 1 | 07/11/2018 | 115296/2019 |
| CASPER LOCACAO DE VEICULOS E TRANSPORTES LTDA | BXH-9879 | M.TRANS | 709.18.2927190 | 1 | 19/11/2018 | 120775/2019 |
| CASSIA APARECIDA LOPES | FWW-8102 | M.TRANS | 709.18.2894016 | 1 | 05/11/2018 | 105690/2019 |
| CASSIA APARECIDA SAVOIA | 025.086.001.078 | IPTU | 101.18.0156912 | 11 | 19/11/2018 | 084224/2019 |
| CASSIA APARECIDA SERODIO | 512.024.135.000 | IPTU | 101.18.0203715 | 11 | 16/11/2018 | 087409/2019 |
| CASSIA ARAUJO SILVA | DZH-5806 | M.TRANS | 709.18.2933969 | 1 | 19/11/2018 | 124387/2019 |
| CASSIA COSTA BUCCIERI | FUJ-6162 | M.TRANS | 709.18.2936961 | 1 | 21/11/2018 | 125718/2019 |
| CASSIA DE JESUS ANDRADE | FLB-1799 | M.TRANS | 709.18.2874244 | 1 | 05/11/2018 | 097305/2019 |
| CASSIA DE OLIVEIRA ALVES | CZQ-4232 | M.TRANS | 709.18.2891354 | 1 | 05/11/2018 | 104376/2019 |
| CASSIA HELENA BORDAO DIAS | ECI-1717 | M.TRANS | 709.18.2904689 | 1 | 05/11/2018 | 110946/2019 |
| CASSIA HELENA BORDAO DIAS | ECI-1717 | M.TRANS | 709.18.2918869 | 1 | 07/11/2018 | 116897/2019 |
| CASSIA MAGINA TURNER DE GODOY | GEK-1004 | M.TRANS | 709.18.2890217 | 1 | 05/11/2018 | 103899/2019 |
| CASSIA REGINA CESAR MARTINI | HMY-0547 | M.TRANS | 709.18.2877874 | 1 | 05/11/2018 | 098758/2019 |
| CASSIA REGINA CESAR MARTINI | HMY-0547 | M.TRANS | 709.18.2901341 | 1 | 05/11/2018 | 109426/2019 |
| CASSIA REGINA CESAR MARTINI | HMY-0547 | M.TRANS | 709.18.2935589 | 1 | 21/11/2018 | 125070/2019 |
| CASSIANA SARMENTO LEITE | AMO-3125 | M.TRANS | 709.18.2941143 | 1 | 28/11/2018 | 127459/2019 |
| CASSIANO DE PAIVA | 511.400.013.000 | IPTU | 101.18.0201888 | 11 | 17/11/2018 | 087241/2019 |
| CASSIANO DE PAIVA | 511.400.013.000 | CIP | 105.18.0247566 | 11 | 26/11/2018 | 092439/2019 |
| CASSIANO PEREIRA DA SILVA JUNIOR | 021.001.037.008 | IPTU | 101.18.0136221 | 11 | 18/11/2018 | 082986/2019 |
| CASSIANO REIS DE RAMOS | DUU-9759 | M.TRANS | 709.18.2889102 | 1 | 05/11/2018 | 103399/2019 |
| CASSIANO RICARDO TRAJANO CARVALHO | CJJ-4380 | M.TRANS | 709.18.2936476 | 1 | 21/11/2018 | 125457/2019 |
| CASSIANO TOTARELLI DOS SANTOS | 030.018.027.108 | IPTU | 101.18.0175140 | 11 | 18/11/2018 | 085288/2019 |
| CASSIELE BRITO DE FARIAS | LTZ-1793 | M.TRANS | 709.18.2907563 | 1 | 05/11/2018 | 112229/2019 |
| CASSIO ALEXANDRE ROCHA | BZH-0613 | M.TRANS | 709.18.2939397 | 1 | 28/11/2018 | 126629/2019 |
| CASSIO ALVES FERNANDES | DEF-6355 | M.TRANS | 709.18.2899462 | 1 | 05/11/2018 | 108535/2019 |
| CASSIO ASSIS RUFINO | DXV-2039 | M.TRANS | 709.18.2938675 | 1 | 28/11/2018 | 126269/2019 |
| CASSIO BATISTA DAS CHAGAS | FIS-9940 | M.TRANS | 709.18.2906548 | 1 | 05/11/2018 | 111738/2019 |
| CASSIO BIGONI TAPIAS | EZR-3896 | M.TRANS | 709.18.2935500 | 1 | 21/11/2018 | 125030/2019 |
| CASSIO EDUARDO DE SOUZA OLIVETTI | 024.019.137.197 | IPTU | 101.18.0148940 | 11 | 17/11/2018 | 083807/2019 |
| CASSIO FUKUMORI | 012.094.025.000 | IPTU | 101.18.0098586 | 11 | 17/11/2018 | 080800/2019 |
| CASSIO HENRIQUE VIEIRA FORDELONI | DTP-5733 | M.TRANS | 709.18.2888975 | 1 | 05/11/2018 | 103350/2019 |
| CASSIO LEONARDO ROJO ANDREATTA | DET-4873 | M.TRANS | 709.18.2907937 | 1 | 05/11/2018 | 112420/2019 |
| CASSIO PLINIO CARDOSO HORA | EJE-2665 | M.TRANS | 709.18.2921436 | 1 | 19/11/2018 | 117759/2019 |
| CASSIO RODRIGO REZENDE ERCOLIN | PXE-1424 | M.TRANS | 709.18.2908537 | 1 | 05/11/2018 | 112692/2019 |
| CASSIO ROGERIO DA SILVA | FMF-6838 | M.TRANS | 709.18.2936782 | 1 | 21/11/2018 | 125621/2019 |
| CASSIO SANTOS RIBEIRO | OQY-7801 | M.TRANS | 709.18.2884948 | 1 | 05/11/2018 | 101673/2019 |
| CASSIUS CLAY NASCIMENTO DE SOUZA | ENF-4067 | M.TRANS | 709.18.2908646 | 1 | 05/11/2018 | 112741/2019 |
| CASSIUS FERREIRA ARAUJO | 521.600.027.000 | IPTU | 101.18.0212449 | 11 | 15/11/2018 | 088052/2019 |
| CASSIUS JOSE PEREIRA DA SILVA | CFR-1105 | M.TRANS | 709.18.2900515 | 1 | 05/11/2018 | 109022/2019 |
| CASTELLS COMERCIO EQUIPAMENTOS OPTICOS LTDA EPP | 056.784 | ISS | 291.18.2548091 | 1 | 15/11/2018 | 093921/2019 |
| CASTELVAN DA SILVA MOREIRA | 512.032.136.000 | IPTU | 101.18.0204966 | 11 | 16/11/2018 | 087520/2019 |
| CASTILLA CONSULTING ASSES E PLANEJAM.LTDA-EPP | 238.979 | ISS | 292.18.2550533 | 1 | 15/11/2018 | 094509/2019 |
| CASTRO ALVES SERVICOS COM DE PECAS E ACESSORI | DZV-5327 | M.TRANS | 709.18.2942872 | 1 | 28/11/2018 | 128072/2019 |

| | | | | | | |
|--|-----------------|---------|----------------|----|------------|-------------|
| CASTRO CAMPOS TRANSPORTES EIRELI ME | FRF-9112 | M.TRANS | 709.18.2895030 | 1 | 05/11/2018 | 106237/2019 |
| CASTRO GIGLIO TRANSPORTES LTDA ME | EMJ-6386 | M.TRANS | 709.18.2895405 | 1 | 05/11/2018 | 106436/2019 |
| CATA P C GAS ACESSORIOS LTDA | GHT-7737 | M.TRANS | 709.18.2903427 | 1 | 05/11/2018 | 110407/2019 |
| CATALDO TERRAPLANAGEM E TRANSPORTES LTDA | GFR-0057 | M.TRANS | 709.18.2888252 | 1 | 05/11/2018 | 103041/2019 |
| CATALDO TERRAPLANAGEM E TRANSPORTES LTDA | GFR-0057 | M.TRANS | 709.18.2888253 | 1 | 05/11/2018 | 103042/2019 |
| CATAO ROBERTO LANZE | 018.040.076.000 | IPU | 101.18.0123243 | 11 | 19/11/2018 | 082153/2019 |
| CATARINA APARECIDA CORREA DE MELLO | CSB-2634 | M.TRANS | 709.18.2898288 | 1 | 05/11/2018 | 107829/2019 |
| CATARINA DE CASSIA BOAVENTURA BASTOS DE CARVALHO | 021.001.037.267 | IPU | 101.18.0136479 | 11 | 18/11/2018 | 083015/2019 |
| CATARINA GEUDER PAL | CHV-5026 | M.TRANS | 709.18.2891520 | 1 | 05/11/2018 | 104447/2019 |
| CATARINA NUNES DOS SANTOS | 510.105.020.000 | IPU | 101.18.0199507 | 11 | 16/11/2018 | 086977/2019 |
| CATARINA SAMPAIO | GES-6650 | M.TRANS | 709.18.2877922 | 1 | 05/11/2018 | 098786/2019 |
| CATARINENSE DISTRIBUIDORA DE VARIEDADES EIREL | GBK-3457 | M.TRANS | 709.18.2906598 | 1 | 05/11/2018 | 111767/2019 |
| CATEL COM DE PCAS E ASSIST TEC ELETRODOMESTIC | EYK-7907 | M.TRANS | 709.18.2894411 | 1 | 05/11/2018 | 105914/2019 |
| CATERINA ACCETTA PERRONE | DOS-7725 | M.TRANS | 709.18.2880896 | 1 | 05/11/2018 | 099991/2019 |
| CATERINA DOLORES MIELE GONZALEZ | 016.027.050.003 | IPU | 101.18.0115241 | 11 | 12/11/2018 | 081757/2019 |
| CATHARINA RODRIGUES PILEGI | FIH-1523 | M.TRANS | 709.18.2933618 | 1 | 19/11/2018 | 124227/2019 |
| CATHARINA RONCOLATO | 032.055.047.000 | IPU | 101.18.0187799 | 11 | 19/11/2018 | 086100/2019 |
| CATHERINE OLGA ANDREA CARCAMO REYES | DXV-7126 | M.TRANS | 709.18.2937742 | 1 | 21/11/2018 | 126103/2019 |
| CATIA ALBUQUERQUE | 004.018.182.033 | IPU | 101.18.0037581 | 11 | 17/11/2018 | 078042/2019 |
| CATIA ALBUQUERQUE | 266.845 | TFFP/FX | 406.18.2920422 | 1 | 20/11/2018 | 095093/2019 |
| CATIA BELLONI DE MOURA | EMH-0495 | M.TRANS | 709.18.2924538 | 1 | 19/11/2018 | 119288/2019 |
| CATIA CILENE COSTA | 532.055.028.000 | IPU | 101.18.0222236 | 11 | 15/11/2018 | 089131/2019 |
| CATIA CILENE FUIZA MARQUES | 007.074.161.701 | IPU | 101.18.0069785 | 11 | 12/11/2018 | 079717/2019 |
| CATIA CILENE LOPES MIRANDA | DZH-5453 | M.TRANS | 709.18.2906483 | 1 | 05/11/2018 | 111701/2019 |
| CATIA CREPALDI DE OLIVEIRA | 012.007.004.000 | IPU | 101.18.0092311 | 11 | 17/11/2018 | 080520/2019 |
| CATIA CREPALDI DE OLIVEIRA | 012.007.004.000 | MULTA | 704.18.2868995 | 1 | 06/11/2018 | 095379/2019 |
| CATIA DA COSTA NEVES SILVA | FQC-1133 | M.TRANS | 709.18.2900536 | 1 | 05/11/2018 | 109032/2019 |
| CATIA DE ABREU LECA | LDP-7447 | M.TRANS | 709.18.2908628 | 1 | 05/11/2018 | 112730/2019 |
| CATIA FERREIRA DOS SANTOS | 242.209 | TX/PPUB | 708.18.2618156 | 4 | 01/11/2018 | 095965/2019 |
| CATIA MARIA MELCHIADES | CPM-4355 | M.TRANS | 709.18.2933998 | 1 | 19/11/2018 | 124404/2019 |
| CATIA MITIKO PAVESI | 024.012.068.018 | IPU | 101.18.0147153 | 11 | 17/11/2018 | 083661/2019 |
| CATIA OYAKAWA DOS SANTOS MONMA | CKD-7309 | M.TRANS | 709.18.2879116 | 1 | 05/11/2018 | 099292/2019 |
| CATIA OYAKAWA DOS SANTOS MONMA | CKD-7309 | M.TRANS | 709.18.2884062 | 1 | 05/11/2018 | 101309/2019 |
| CATIA PIZZI DO NASCIMENTO | ELD-0517 | M.TRANS | 709.18.2932293 | 1 | 19/11/2018 | 123625/2019 |
| CATIA REGINA ALEXANDRE DA COSTA LOPES | GHG-9195 | M.TRANS | 709.18.2935762 | 1 | 21/11/2018 | 125153/2019 |
| CATIA REGINA AUGUSTO NETTO | CBG-2845 | M.TRANS | 709.18.2908835 | 1 | 05/11/2018 | 112825/2019 |
| CATIA REGINA AUGUSTO NETTO | CBG-2845 | M.TRANS | 709.18.2911279 | 1 | 07/11/2018 | 113800/2019 |
| CATIA REGINA DA SILVA LEANDRO | ERK-2970 | M.TRANS | 709.18.2877153 | 1 | 05/11/2018 | 098454/2019 |
| CATIA REGINA DA SILVA LEANDRO | ERK-2970 | M.TRANS | 709.18.2886087 | 1 | 05/11/2018 | 102116/2019 |
| CATIA REGINA DA SILVA LEANDRO | ERK-2970 | M.TRANS | 709.18.2900825 | 1 | 05/11/2018 | 109173/2019 |
| CATIA REGINA DA SILVA LEANDRO | ERK-2970 | M.TRANS | 709.18.2932594 | 1 | 19/11/2018 | 123774/2019 |
| CATIA REGINA DE SOUZA | 024.012.063.036 | IPU | 101.18.0146761 | 11 | 17/11/2018 | 083631/2019 |
| CATIA REGINA MARTINS | CSG-0057 | M.TRANS | 709.18.2879416 | 1 | 05/11/2018 | 099405/2019 |
| CATIA REIS SANTOS | KXI-1364 | M.TRANS | 709.18.2899661 | 1 | 05/11/2018 | 108634/2019 |
| CATIA REIS SANTOS | KXI-1364 | M.TRANS | 709.18.2906617 | 1 | 05/11/2018 | 111775/2019 |
| CATIA REIS SANTOS | KXI-1364 | M.TRANS | 709.18.2929946 | 1 | 19/11/2018 | 122150/2019 |
| CATIA SIMONE DOS SANTOS | | PP/FUNE | 702.18.4003440 | 5 | 16/11/2018 | 095233/2019 |
| CATIA SIMONE PEREIRA SURITA | FPI-1331 | M.TRANS | 709.18.2898883 | 1 | 05/11/2018 | 108181/2019 |
| CATIA SIRENE DE MATTOS BUNDICH | DDM-0668 | M.TRANS | 709.18.2889742 | 1 | 05/11/2018 | 103672/2019 |
| CATOLE IND COM DE FILM EM PVC LTDA ME | FMF-6167 | M.TRANS | 709.18.2894347 | 1 | 05/11/2018 | 105874/2019 |
| CATYA BRAGA SOUZA BISPO | 530.120.032.000 | IPU | 101.18.0219373 | 11 | 12/11/2018 | 088879/2019 |
| CAUAN DIAS SILVA | PVF-6395 | M.TRANS | 709.18.2887545 | 1 | 05/11/2018 | 102721/2019 |
| CAUAN DIAS SILVA | PVF-6395 | M.TRANS | 709.18.2924916 | 1 | 19/11/2018 | 119505/2019 |
| CAUAN DIAS SILVA | PVF-6395 | M.TRANS | 709.18.2927723 | 1 | 19/11/2018 | 121017/2019 |
| CAUAN DIAS SILVA | PVF-6395 | M.TRANS | 709.18.2945713 | 1 | 28/11/2018 | 129302/2019 |
| CAUE ESTEVES DE LIRA | FPC-8065 | M.TRANS | 709.18.2903991 | 1 | 05/11/2018 | 110663/2019 |
| CAUE FERNANDES AMARAL GARCIA | KYF-6603 | M.TRANS | 709.18.2924616 | 1 | 19/11/2018 | 119338/2019 |
| CAUE LIMA DE SOUZA | DTS-6707 | M.TRANS | 709.18.2879593 | 1 | 05/11/2018 | 099472/2019 |
| CAUE LIMA DE SOUZA | DTS-6707 | M.TRANS | 709.18.2918030 | 1 | 07/11/2018 | 116491/2019 |
| CAUE RODRIGUES | LLV-6793 | M.TRANS | 709.18.2939953 | 1 | 28/11/2018 | 126896/2019 |
| CAUE SILVA DE ARAUJO | DAE-9370 | M.TRANS | 709.18.2902039 | 1 | 05/11/2018 | 109742/2019 |
| CAUHE DOS SANTOS FERREIRA | EFC-3898 | M.TRANS | 709.18.2908087 | 1 | 05/11/2018 | 112478/2019 |
| CAUNUTRO CAPACITACAO EM SAUDE E ALIM. LTDA-ME | 226.397 | ISS | 292.18.2548189 | 1 | 15/11/2018 | 094429/2019 |
| CAUS SPORT BUSINESS EIRELI | FYT-4642 | M.TRANS | 709.18.2943226 | 1 | 28/11/2018 | 128189/2019 |
| CAUS SPORT BUSINESS EIRELI ME | FSQ-6786 | M.TRANS | 709.18.2891114 | 1 | 05/11/2018 | 104280/2019 |
| CAUS SPORT BUSINESS EIRELI ME | FSQ-6786 | M.TRANS | 709.18.2895285 | 1 | 05/11/2018 | 106374/2019 |
| CAVALHEIRO INFORMATICA TECNOLOGIA E SERVICOS | DDW-4005 | M.TRANS | 709.18.2896641 | 1 | 05/11/2018 | 106988/2019 |
| CAVALO FORTE MATERIAS CONTENCAO LTDA ME | GZD-6226 | M.TRANS | 709.18.2897431 | 1 | 05/11/2018 | 107298/2019 |
| CAVALO FORTE MATERIAS CONTENCAO LTDA ME | GZD-6226 | M.TRANS | 709.18.2943617 | 1 | 28/11/2018 | 128378/2019 |
| CAVEC CARAGUA MOTOS E VEICULOS LTDA | DAD-0109 | M.TRANS | 709.18.2895326 | 1 | 05/11/2018 | 106393/2019 |
| CAVEL CASARAO MOTOS LTDA | FSJ-6313 | M.TRANS | 709.18.2942280 | 1 | 28/11/2018 | 127881/2019 |
| CAYO ANTONIO SOARES DE ALMEIDA | FWO-2212 | M.TRANS | 709.18.2940397 | 1 | 28/11/2018 | 127123/2019 |
| CBCC COMPANHIA BRASILEIRA DE CONST. CIVIL LTDA | 018.016.069.047 | IPU | 101.18.0121335 | 11 | 19/11/2018 | 082023/2019 |
| CBF FORMULARIOS LTDA | 107.802 | ISS | 292.18.2556630 | 1 | 15/11/2018 | 094624/2019 |
| CBN AUTOS LTDA ME | 197.028 | ISS | 291.18.2557807 | 1 | 15/11/2018 | 093999/2019 |
| CBR REPARADORA DE BOMBAS LTDA EPP | FNO-7711 | M.TRANS | 709.18.2896006 | 1 | 05/11/2018 | 106696/2019 |
| CCB BRASIL SA CREDITO FINANCIAMENTOS E INVEST | IMP-0220 | M.TRANS | 709.18.2914747 | 1 | 07/11/2018 | 115132/2019 |
| CCDI 15 EMPREENDIMENTO IMOBILIARIO LTDA | 002.017.023.028 | IPU | 101.18.0016518 | 11 | 15/11/2018 | 076796/2019 |
| CCDI 15 EMPREENDIMENTO IMOBILIARIO LTDA | 002.017.023.123 | IPU | 101.18.0016613 | 11 | 15/11/2018 | 076797/2019 |
| CCDI 15 EMPREENDIMENTO IMOBILIARIO LTDA | 002.017.023.183 | IPU | 101.18.0016673 | 11 | 15/11/2018 | 076798/2019 |
| CCDI 15 EMPREENDIMENTO IMOBILIARIO LTDA | 002.017.023.190 | IPU | 101.18.0016680 | 11 | 15/11/2018 | 076799/2019 |
| CCDI 15 EMPREENDIMENTO IMOBILIARIO LTDA | 002.017.023.377 | IPU | 101.18.0016867 | 11 | 15/11/2018 | 076800/2019 |
| CCS E MONTEIROS COM M DE SEG S P L G LTDA ME | FKA-2209 | M.TRANS | 709.18.2898075 | 1 | 05/11/2018 | 107693/2019 |
| CCS E MONTEIROS COM M DE SEG S P L G LTDA ME | FKA-2209 | M.TRANS | 709.18.2898217 | 1 | 05/11/2018 | 107784/2019 |
| CCS E MONTEIROS COM M DE SEG S P L G LTDA ME | FKA-2209 | M.TRANS | 709.18.2898466 | 1 | 05/11/2018 | 107939/2019 |
| CCS E MONTEIROS COM M DE SEG S P L G LTDA ME | FKA-2209 | M.TRANS | 709.18.2914457 | 1 | 07/11/2018 | 115044/2019 |
| CCS E MONTEIROS COM M DE SEG S P L G LTDA ME | FKA-2209 | M.TRANS | 709.18.2930417 | 1 | 19/11/2018 | 122511/2019 |
| CCS E MONTEIROS COM M DE SEG S P L G LTDA ME | FKA-2209 | M.TRANS | 709.18.2944598 | 1 | 28/11/2018 | 128778/2019 |
| CCS E MONTEIROS COM M DE SEG S P L G LTDA ME | FKA-2209 | M.TRANS | 709.18.2945019 | 1 | 28/11/2018 | 128952/2019 |
| CCS E MONTEIROS COM M DE SEG S P L G LTDA ME | FKA-2209 | M.TRANS | 709.18.2945634 | 1 | 28/11/2018 | 129274/2019 |
| CCV LOCADORA DE VEICULOS LTDA | QIE-5496 | M.TRANS | 709.18.2894797 | 1 | 05/11/2018 | 106114/2019 |
| CCV LOCADORA DE VEICULOS LTDA | BBU-7651 | M.TRANS | 709.18.2895011 | 1 | 05/11/2018 | 106226/2019 |

| | | | | | | |
|---|-----------------|---------|----------------|----|------------|-------------|
| CCV LOCADORA DE VEICULOS LTDA | QIG-8826 | M.TRANS | 709.18.2895971 | 1 | 05/11/2018 | 106683/2019 |
| CDG COM DE LEGUMES E TRANSPORTES LTDA EPP | KVX-9889 | M.TRANS | 709.18.2905599 | 1 | 05/11/2018 | 111308/2019 |
| CDHU-CIA.DE DES.HAB.E URBANO DE S.PAULO | 532.101.062.036 | IPU | 101.18.0225045 | 11 | 15/11/2018 | 089291/2019 |
| CDHU-CIA.DE DES.HAB.E URBANO DE S.PAULO | 532.101.062.051 | IPU | 101.18.0225060 | 11 | 15/11/2018 | 089294/2019 |
| CDHU-CIA.DE DES.HAB.E URBANO DE S.PAULO | 532.101.062.053 | IPU | 101.18.0225062 | 11 | 15/11/2018 | 089295/2019 |
| CDHU-CIA.DE DES.HAB.E URBANO DE S.PAULO | 532.101.062.059 | IPU | 101.18.0225068 | 11 | 15/11/2018 | 089296/2019 |
| CDHU-CIA.DE DES.HAB.E URBANO DE S.PAULO | 532.101.062.145 | IPU | 101.18.0225154 | 11 | 15/11/2018 | 089311/2019 |
| CDRAGO ADMINISTRADORA DE BENS EPP | OZC-7292 | M.TRANS | 709.18.2878534 | 1 | 05/11/2018 | 099042/2019 |
| CDRAGO ADMINISTRADORA DE BENS EPP | OZC-7292 | M.TRANS | 709.18.2881244 | 1 | 05/11/2018 | 100143/2019 |
| CDRAGO ADMINISTRADORA DE BENS EPP | OZC-7292 | M.TRANS | 709.18.2925093 | 1 | 19/11/2018 | 119607/2019 |
| CECI PIRES DOS SANTOS | PP/FUNE | | 702.18.4005215 | 2 | 03/11/2018 | 095289/2019 |
| CECI PIRES DOS SANTOS | CST-7253 | M.TRANS | 709.18.2934674 | 1 | 19/11/2018 | 124744/2019 |
| CECI PIRES DOS SANTOS | CST-7253 | M.TRANS | 709.18.2934927 | 1 | 19/11/2018 | 124870/2019 |
| CECILIA APARECIDA DE DEUS FERNANDES | AOO-6524 | M.TRANS | 709.18.2893002 | 1 | 05/11/2018 | 105153/2019 |
| CECILIA BELARMINO DE PAULA SILVA | EBP-6805 | M.TRANS | 709.18.2901726 | 1 | 05/11/2018 | 109598/2019 |
| CECILIA CARDOZO PENNA ACRE | CCM-0247 | M.TRANS | 709.18.2893734 | 1 | 05/11/2018 | 105544/2019 |
| CECILIA DE JESUS SOARES | 030.050.023.000 | IPU | 101.18.0176118 | 11 | 18/11/2018 | 085340/2019 |
| CECILIA GASTALDO DAMASCENO | 003.007.032.000 | IPU | 101.18.0025674 | 11 | 19/11/2018 | 077207/2019 |
| CECILIA GASTALDO DAMASCENO | 521.010.005.000 | IPU | 101.18.0207759 | 11 | 15/11/2018 | 087717/2019 |
| CECILIA MARIA APARECIDA DE OLIVEIRA RAMOS | 011.033.114.117 | IPU | 101.18.0089266 | 11 | 15/11/2018 | 080397/2019 |
| CECILIA MARIA DO NASCIMENTO | 532.079.031.000 | IPU | 101.18.0223697 | 11 | 15/11/2018 | 089253/2019 |
| CECILIA PEDRON DEL REY | EVL-0477 | M.TRANS | 709.18.2933649 | 1 | 19/11/2018 | 124239/2019 |
| CECILIA PINTO DA CUNHA | 520.005.038.000 | IPU | 101.18.0207140 | 11 | 12/11/2018 | 087666/2019 |
| CECILIA PINTO DA CUNHA | 520.005.039.000 | IPU | 101.18.0207141 | 11 | 12/11/2018 | 087667/2019 |
| CECILIA SERRAS T SOUZA RAMOS | EPY-3759 | M.TRANS | 709.18.2925864 | 1 | 19/11/2018 | 120097/2019 |
| CECILIA SILVA DE OLIVEIRA | CWB-5998 | M.TRANS | 709.18.2903449 | 1 | 05/11/2018 | 110414/2019 |
| CECILIA SIMOES DOS SANTOS | HIO-4001 | M.TRANS | 709.18.2939681 | 1 | 28/11/2018 | 126777/2019 |
| CECILIO MARCOS DE LIMA | EXX-7056 | M.TRANS | 709.18.2879428 | 1 | 05/11/2018 | 099413/2019 |
| CECILIO MOREIRA DE SOUZA | 021.023.024.000 | IPU | 101.18.0138927 | 11 | 18/11/2018 | 083174/2019 |
| CEL CAR MULTIMARCAS COM. DE VEICULOS LTDA - EPP | 238.519 | ISS | 291.18.2557429 | 1 | 15/11/2018 | 093996/2019 |
| CEL CAR MULTIMARCAS COMERCIO DE VEICULOS LTDA | ENV-7211 | M.TRANS | 709.18.2894830 | 1 | 05/11/2018 | 106132/2019 |
| CEL CAR MULTIMARCAS COMERCIO DE VEICULOS LTDA | PNH-1010 | M.TRANS | 709.18.2895411 | 1 | 05/11/2018 | 106441/2019 |
| CELENA BRAGANCA PINHEIRO | 007.074.161.574 | IPU | 101.18.0069658 | 11 | 12/11/2018 | 079707/2019 |
| CELESTE DE CARVALHO MAIURI | FAH-2980 | M.TRANS | 709.18.2882869 | 1 | 05/11/2018 | 100827/2019 |
| CELESTE LEAL LOPES BRAZ | DMA-0456 | M.TRANS | 709.18.2898298 | 1 | 05/11/2018 | 107835/2019 |
| CELESTINO VALENTE COUTINHO PINTO | 003.127.001.000 | IPU | 101.18.0036129 | 11 | 19/11/2018 | 077979/2019 |
| CELIA ALVES DE OLIVEIRA | FHE-2636 | M.TRANS | 709.18.2936894 | 1 | 21/11/2018 | 125674/2019 |
| CELIA APARECIDA BOZI FIOROTTI | CRP-4443 | M.TRANS | 709.18.2888156 | 1 | 05/11/2018 | 103003/2019 |
| CELIA APARECIDA BUENO SOARES PECAS ME | GFO-4775 | M.TRANS | 709.18.2874624 | 1 | 05/11/2018 | 097459/2019 |
| CELIA APARECIDA BUENO SOARES PECAS ME | GFO-4775 | M.TRANS | 709.18.2913586 | 1 | 07/11/2018 | 114788/2019 |
| CELIA APARECIDA DE BRITO DE OLIVEIRA | AYF-3876 | M.TRANS | 709.18.2875868 | 1 | 05/11/2018 | 097974/2019 |
| CELIA BEZERRA DOS SANTOS | GCX-1489 | M.TRANS | 709.18.2923309 | 1 | 19/11/2018 | 118661/2019 |
| CELIA BONINI | FWO-7239 | M.TRANS | 709.18.2930791 | 1 | 19/11/2018 | 122752/2019 |
| CELIA CABRAL DE ARAUJO | FIT-0595 | M.TRANS | 709.18.2922299 | 1 | 19/11/2018 | 118139/2019 |
| CELIA CRISTINA DE ARAUJO | FBZ-8326 | M.TRANS | 709.18.2912468 | 1 | 07/11/2018 | 114313/2019 |
| CELIA CRISTINA RODRIGUES SILVA | BOH-7207 | M.TRANS | 709.18.2898047 | 1 | 05/11/2018 | 107673/2019 |
| CELIA CRISTINA RODRIGUES SILVA | BOH-7207 | M.TRANS | 709.18.2898929 | 1 | 05/11/2018 | 108208/2019 |
| CELIA DA GRACA GONCALVES TONIOLO | 027.029.113.062 | IPU | 101.18.0164119 | 11 | 15/11/2018 | 084685/2019 |
| CELIA DA SILVA OLIVEIRA MARIANOS | FQJ-6420 | M.TRANS | 709.18.2922685 | 1 | 19/11/2018 | 118317/2019 |
| CELIA FRANCISCA DO NASCIMENTO | CML-0236 | M.TRANS | 709.18.2873286 | 1 | 05/11/2018 | 096881/2019 |
| CELIA FRANCISCA DO NASCIMENTO | CML-0236 | M.TRANS | 709.18.2898491 | 1 | 05/11/2018 | 107957/2019 |
| CELIA FRANCISCA DO NASCIMENTO | CML-0236 | M.TRANS | 709.18.2908955 | 1 | 05/11/2018 | 112877/2019 |
| CELIA FRANCISCA DO NASCIMENTO | CML-0236 | M.TRANS | 709.18.2927306 | 1 | 19/11/2018 | 120824/2019 |
| CELIA GUEDES DOS SANTOS | DMT-7166 | M.TRANS | 709.18.2885081 | 1 | 05/11/2018 | 101717/2019 |
| CELIA ISAAC | FPZ-0943 | M.TRANS | 709.18.2919696 | 1 | 07/11/2018 | 117256/2019 |
| CELIA JOANA DE SOUZA | DNQ-0013 | M.TRANS | 709.18.2928586 | 1 | 19/11/2018 | 121440/2019 |
| CELIA LUCENA MOTTA | 019.026.051.010 | IPU | 101.18.0128279 | 11 | 18/11/2018 | 082463/2019 |
| CELIA LUZIA DA SILVA RODRIGUES | 248.175 | TX/PPUB | 708.18.2618230 | 4 | 01/11/2018 | 095988/2019 |
| CELIA MARIA BEZERRA DE QUEIROZ | DUP-2793 | M.TRANS | 709.18.2912593 | 1 | 07/11/2018 | 114365/2019 |
| CELIA MARIA DE BRITO | 512.033.001.139 | IPU | 101.18.0205182 | 11 | 16/11/2018 | 087548/2019 |
| CELIA MARIA DE SOUZA TEIXEIRA | CIH-1227 | M.TRANS | 709.18.2920041 | 1 | 07/11/2018 | 117396/2019 |
| CELIA MARIA DOS SANTOS | 510.209.018.000 | IPU | 101.18.0200404 | 11 | 16/11/2018 | 087091/2019 |
| CELIA MARIA DOS SANTOS | 510.209.018.000 | IPU | 101.18.2723274 | 5 | 17/11/2018 | 091416/2019 |
| CELIA MARIA DOS SANTOS | 510.209.018.000 | IPU | 101.18.2809888 | 3 | 11/11/2018 | 091492/2019 |
| CELIA MARIA PATERO | 001.066.009.022 | IPU | 101.18.0010572 | 11 | 16/11/2018 | 076549/2019 |
| CELIA MARIA PIMENTEL | 512.017.018.125 | IPU | 101.18.0202938 | 11 | 16/11/2018 | 087343/2019 |
| CELIA MARIA RIBEIRO COSTA | NPE-8917 | M.TRANS | 709.18.2877058 | 1 | 05/11/2018 | 098412/2019 |
| CELIA MEDEIROS LEAL SILVA | FEQ-5237 | M.TRANS | 709.18.2904229 | 1 | 05/11/2018 | 110735/2019 |
| CELIA NARCIZO | 011.006.019.000 | IPU | 101.18.0087491 | 11 | 15/11/2018 | 080315/2019 |
| CELIA RAMPASSI RISSUTO | CYM-6775 | M.TRANS | 709.18.2885025 | 1 | 05/11/2018 | 101702/2019 |
| CELIA REGINA BRAGA RONCATTO TRANSPORTE | FDC-5244 | M.TRANS | 709.18.2915754 | 1 | 07/11/2018 | 115504/2019 |
| CELIA REGINA CASSIANO DOS SANTOS | 018.041.069.036 | IPU | 101.18.0123347 | 11 | 19/11/2018 | 082167/2019 |
| CELIA REGINA DA SILVA PADIAL | DUL-2667 | M.TRANS | 709.18.2893870 | 1 | 05/11/2018 | 105612/2019 |
| CELIA REGINA DA SILVA PADIAL | DUL-2667 | M.TRANS | 709.18.2908314 | 1 | 05/11/2018 | 112585/2019 |
| CELIA REGINA DE JESUS LOURENCO | EBZ-2339 | M.TRANS | 709.18.2921003 | 1 | 19/11/2018 | 117565/2019 |
| CELIA REGINA DEBIA | DSS-9407 | M.TRANS | 709.18.2882148 | 1 | 05/11/2018 | 100531/2019 |
| CELIA REGINA DEBIA | DSS-9407 | M.TRANS | 709.18.2923241 | 1 | 19/11/2018 | 118617/2019 |
| CELIA REGINA DEBIA | DSS-9407 | M.TRANS | 709.18.2935775 | 1 | 21/11/2018 | 125156/2019 |
| CELIA REGINA DOS SANTOS ZANON | FEP-4188 | M.TRANS | 709.18.2929585 | 1 | 19/11/2018 | 121954/2019 |
| CELIA REGINA GOMES DA SILVA DE ANDRADE | DUJ-6805 | M.TRANS | 709.18.2897570 | 1 | 05/11/2018 | 107380/2019 |
| CELIA REGINA MACARIELLI | GAS-0199 | M.TRANS | 709.18.2918279 | 1 | 07/11/2018 | 116631/2019 |
| CELIA REGINA MACARIELLI | GAS-0199 | M.TRANS | 709.18.2932224 | 1 | 19/11/2018 | 123584/2019 |
| CELIA REGINA MACARIELLI | GAS-0199 | M.TRANS | 709.18.2932395 | 1 | 19/11/2018 | 123673/2019 |
| CELIA REGINA NILANDER MAURICIO | 016.044.085.000 | IPU | 101.18.0116450 | 11 | 12/11/2018 | 081811/2019 |
| CELIA REGINA TOFANELLO | PWN-6828 | M.TRANS | 709.18.2920931 | 1 | 19/11/2018 | 117537/2019 |
| CELIA REGINA VILA NOVA DOS SANTOS | | BOLSA | 716.18.0260164 | 10 | 23/11/2018 | 129837/2019 |
| CELIA RIBEIRO DA SILVA DE SOUZA | ANJ-3289 | M.TRANS | 709.18.2901146 | 1 | 05/11/2018 | 109330/2019 |
| CELIA RIBEIRO DOS SANTOS | 033.009.019.000 | IPU | 101.18.0190839 | 11 | 18/11/2018 | 086298/2019 |
| CELIA RIGBY RIBEIRO GERBELIM | 066.116 | COL.LX | 710.18.0255241 | 9 | 27/11/2018 | 129577/2019 |
| CELIA SILVA COSTA | DEW-8347 | M.TRANS | 709.18.2881468 | 1 | 05/11/2018 | 100228/2019 |
| CELIA SILVA COSTA | DEW-8347 | M.TRANS | 709.18.2917549 | 1 | 07/11/2018 | 116245/2019 |
| CELIA SILVEIRA DE OLIVEIRA CAMARGO | JSP-5132 | M.TRANS | 709.18.2912484 | 1 | 07/11/2018 | 114318/2019 |

| | | | | | | |
|------------------------------------|-----------------|---------|----------------|----|------------|-------------|
| CELIA TOMIKO HATIDA | 229.624 | TX/PPUB | 708.18.2787143 | 3 | 05/11/2018 | 096007/2019 |
| CELIANE FERREIRA DE SOUZA | CHX-8712 | M.TRANS | 709.18.2941189 | 1 | 28/11/2018 | 127486/2019 |
| CELIDALVA DOS SANTOS MORAIS | DOB-3799 | M.TRANS | 709.18.2903144 | 1 | 05/11/2018 | 110261/2019 |
| CELIMAR DAS G HEIRITIANO BARBOSA | DWQ-2232 | M.TRANS | 709.18.2907615 | 1 | 05/11/2018 | 112255/2019 |
| CELINA ALVES DE OLIVEIRA | PUD-6530 | M.TRANS | 709.18.2940822 | 1 | 28/11/2018 | 127289/2019 |
| CELINA DALVA BENTO | 020.017.019.000 | IPU | 101.18.0131246 | 11 | 17/11/2018 | 082681/2019 |
| CELINA GARCIA VIGETA | CYO-9057 | M.TRANS | 709.18.2890818 | 1 | 05/11/2018 | 104154/2019 |
| CELINA KAKUMU IKEMOTO | FRP-8666 | M.TRANS | 709.18.2921446 | 1 | 19/11/2018 | 117763/2019 |
| CELINA MARIA BARONE COSTA | 510.104.001.000 | IPU | 101.18.0199406 | 11 | 16/11/2018 | 086965/2019 |
| CELINA MARIA BARONE COSTA | 510.104.001.000 | IPU | 101.18.2684915 | 6 | 26/11/2018 | 091368/2019 |
| CELINA MARIA BELO ALVES VIALLI | JKB-1109 | M.TRANS | 709.18.2897395 | 1 | 05/11/2018 | 107279/2019 |
| CELINA REZENDE VERNIZZI | FMW-8478 | M.TRANS | 709.18.2932185 | 1 | 19/11/2018 | 123563/2019 |
| CELINA RODRIGUES REIS | GFZ-3935 | M.TRANS | 709.18.2926728 | 1 | 19/11/2018 | 120560/2019 |
| CELIO BATISTA SOARES | DNU-8976 | M.TRANS | 709.18.2885860 | 1 | 05/11/2018 | 102010/2019 |
| CELIO DE OLIVEIRA SANTOS | 027.117.033.000 | IPU | 101.18.0166999 | 11 | 15/11/2018 | 084854/2019 |
| CELIO DE OLIVEIRA SANTOS | EYC-3995 | M.TRANS | 709.18.2888162 | 1 | 05/11/2018 | 103005/2019 |
| CELIO FELIPPE DA COSTA | ETX-6766 | M.TRANS | 709.18.2923356 | 1 | 19/11/2018 | 118690/2019 |
| CELIO FELIPPE DA COSTA | ETX-6766 | M.TRANS | 709.18.2936358 | 1 | 21/11/2018 | 125401/2019 |
| CELIO GOMES SILVA | ERC-0805 | M.TRANS | 709.18.2931442 | 1 | 19/11/2018 | 123120/2019 |
| CELIO MARCOS MENEZES GRANGER | 007.074.005.143 | IPU | 101.18.0068872 | 11 | 12/11/2018 | 079656/2019 |
| CELIO PEDRO SANTANA | 512.022.119.000 | IPU | 101.18.0203525 | 11 | 16/11/2018 | 087383/2019 |
| CELIO RANGEL BUENO | DJF-6570 | M.TRANS | 709.18.2877726 | 1 | 05/11/2018 | 098688/2019 |
| CELIO REINALDO DA SILVA | FFP-2529 | M.TRANS | 709.18.2921185 | 1 | 19/11/2018 | 117648/2019 |
| CELIO RICARDO HESPANHOLE | FFR-4214 | M.TRANS | 709.18.2929970 | 1 | 19/11/2018 | 122168/2019 |
| CELIO ROBERTO BANHA LOPES | FDK-5655 | M.TRANS | 709.18.2875098 | 1 | 05/11/2018 | 097662/2019 |
| CELIO ROBERTO JOSE DA SILVA | DMK-1753 | M.TRANS | 709.18.2872883 | 1 | 05/11/2018 | 096709/2019 |
| CELIO ROBERTO JOSE DA SILVA | DMK-1753 | M.TRANS | 709.18.2891691 | 1 | 05/11/2018 | 104526/2019 |
| CELIO ROBERTO PEREIRA | GFY-1983 | M.TRANS | 709.18.2919283 | 1 | 07/11/2018 | 117087/2019 |
| CELIO ROBERTO PEREIRA DA SILVA | 530.106.048.000 | IPU | 101.18.0218755 | 11 | 12/11/2018 | 088800/2019 |
| CELIO ROBERTO SOARES DE OLIVEIRA | 523.102.031.000 | CIP | 105.18.0248464 | 11 | 26/11/2018 | 092665/2019 |
| CELIO ROCHA DE OLIVEIRA | 512.004.023.000 | IPU | 101.18.0202068 | 11 | 16/11/2018 | 087272/2019 |
| CELIO VIEIRA | DKP-2521 | M.TRANS | 709.18.2922672 | 1 | 19/11/2018 | 118312/2019 |
| CELIO VIEIRA | DKP-2521 | M.TRANS | 709.18.2938589 | 1 | 28/11/2018 | 126227/2019 |
| CELIO VIEIRA DE CASTRO | DIP-4433 | M.TRANS | 709.18.2904442 | 1 | 05/11/2018 | 110825/2019 |
| CELIO VIZACRI | 251.098 | TX/PPUB | 708.18.2618265 | 4 | 01/11/2018 | 095997/2019 |
| CELIO XAVIER DA SILVA | FFH-1094 | M.TRANS | 709.18.2934082 | 1 | 19/11/2018 | 124452/2019 |
| CELISVALDO PESSOA | DEL-7398 | M.TRANS | 709.18.2884891 | 1 | 05/11/2018 | 101653/2019 |
| CELMA ALCANTARA CERQUEIRA | 533.320.031.000 | CIP | 105.18.0250051 | 11 | 26/11/2018 | 093265/2019 |
| CELMA MARIA CICONHA MOREIRA | DES-7856 | M.TRANS | 709.18.2907946 | 1 | 05/11/2018 | 112424/2019 |
| CELMA MARIA LEAL BRITO DE CARVALHO | EMC-6928 | M.TRANS | 709.18.2873095 | 1 | 05/11/2018 | 096805/2019 |
| CELOPAX INDUSTRIA E COMERCIO LTDA | 521.211.021.000 | IPU | 101.18.0210189 | 11 | 15/11/2018 | 087894/2019 |
| CELOPAX INDUSTRIA E COMERCIO LTDA | 521.211.021.000 | CIP | 105.18.0248029 | 11 | 26/11/2018 | 092589/2019 |
| CELSO AKIRA ARAKAKI | 001.078.048.035 | IPU | 101.18.0013054 | 11 | 16/11/2018 | 076662/2019 |
| CELSE ALEXANDRE JASKONIS | 004.048.129.042 | IPU | 101.18.0041159 | 11 | 17/11/2018 | 078258/2019 |
| CELSE ALFREDO KRAUSS | DSZ-1724 | M.TRANS | 709.18.2924915 | 1 | 19/11/2018 | 119504/2019 |
| CELSE AMODIO MANTOVANI | 001.022.051.007 | IPU | 101.18.0004329 | 11 | 16/11/2018 | 076364/2019 |
| CELSE AMODIO MANTOVANI | 001.022.051.008 | IPU | 101.18.0004330 | 11 | 16/11/2018 | 076365/2019 |
| CELSE AMODIO MANTOVANI | 001.022.051.009 | IPU | 101.18.0004331 | 11 | 16/11/2018 | 076366/2019 |
| CELSE AMODIO MANTOVANI | 001.091.054.000 | IPU | 101.18.0013556 | 11 | 16/11/2018 | 076683/2019 |
| CELSE AMODIO MANTOVANI | 005.012.002.037 | IPU | 101.18.0047451 | 11 | 12/11/2018 | 078540/2019 |
| CELSE ANTONIO BAGAROLLO | EGV-3306 | M.TRANS | 709.18.2889702 | 1 | 05/11/2018 | 103658/2019 |
| CELSE ANTONIO BETTONI | 027.026.047.000 | IPU | 101.18.0163855 | 11 | 15/11/2018 | 084668/2019 |
| CELSE ANTONIO MONTEIRO | BOA-9544 | M.TRANS | 709.18.2929653 | 1 | 19/11/2018 | 121998/2019 |
| CELSE APARECIDO SAMPAIO | 534.042.057.000 | IPU | 101.18.2677800 | 6 | 18/11/2018 | 091343/2019 |
| CELSE APARECIDO STROZZI | 532.003.047.000 | IPU | 101.18.0220478 | 11 | 15/11/2018 | 088976/2019 |
| CELSE ATILIO FONTOLAN | OWS-7513 | M.TRANS | 709.18.2927228 | 1 | 19/11/2018 | 120786/2019 |
| CELSE CAMPOS | DKC-8034 | M.TRANS | 709.18.2932264 | 1 | 19/11/2018 | 123609/2019 |
| CELSE CANDIDO DE ARAUJO | 510.114.027.000 | IPU | 101.18.0199972 | 11 | 16/11/2018 | 087031/2019 |
| CELSE CARMONA DE LIMA | FMV-7890 | M.TRANS | 709.18.2919043 | 1 | 07/11/2018 | 116982/2019 |
| CELSE CAROLINO JUNIOR | CBI-7155 | M.TRANS | 709.18.2881184 | 1 | 05/11/2018 | 100111/2019 |
| CELSE CORREA SOARES | NEU-0870 | M.TRANS | 709.18.2884400 | 1 | 05/11/2018 | 101451/2019 |
| CELSE CORREA SOARES | NEU-0870 | M.TRANS | 709.18.2884419 | 1 | 05/11/2018 | 101464/2019 |
| CELSE CORREIA LOPES | 033.124.005.138 | IPU | 101.18.0195969 | 11 | 18/11/2018 | 086673/2019 |
| CELSE DA SILVA BARBOSA | 522.002.138.235 | IPU | 101.18.0212851 | 11 | 12/11/2018 | 088103/2019 |
| CELSE DA SILVA MARTINS | FBA-8530 | M.TRANS | 709.18.2930156 | 1 | 19/11/2018 | 122310/2019 |
| CELSE DAMIAO BONFIM | 003.121.008.146 | IPU | 101.18.0035160 | 11 | 19/11/2018 | 077926/2019 |
| CELSE DE CARVALHO LIMA | CHX-8420 | M.TRANS | 709.18.2899115 | 1 | 05/11/2018 | 108327/2019 |
| CELSE DE CARVALHO LIMA | CHX-8420 | M.TRANS | 709.18.2909338 | 1 | 07/11/2018 | 113022/2019 |
| CELSE DE CARVALHO LIMA | CHX-8420 | M.TRANS | 709.18.2936739 | 1 | 21/11/2018 | 125595/2019 |
| CELSE DE JESUS GASPAS | 023.037.034.000 | IPU | 101.16.0136939 | 12 | 12/12/2016 | 076039/2019 |
| CELSE DE JESUS GASPAS | 023.037.034.000 | IPU | 101.17.0140074 | 1 | 12/01/2017 | 076040/2019 |
| CELSE DE JESUS GASPAS | 023.037.034.000 | IPU | 101.17.0140074 | 2 | 12/02/2017 | 076041/2019 |
| CELSE DE JESUS GASPAS | 023.037.034.000 | IPU | 101.17.0140074 | 3 | 12/03/2017 | 076042/2019 |
| CELSE DE JESUS GASPAS | 023.037.034.000 | IPU | 101.17.0140074 | 4 | 12/04/2017 | 076043/2019 |
| CELSE DE JESUS GASPAS | 023.037.034.000 | IPU | 101.17.0140074 | 5 | 12/05/2017 | 076044/2019 |
| CELSE DE JESUS GASPAS | 023.037.034.000 | IPU | 101.17.0140074 | 6 | 12/06/2017 | 076045/2019 |
| CELSE DE JESUS GASPAS | 023.037.034.000 | IPU | 101.17.0140074 | 7 | 12/07/2017 | 076046/2019 |
| CELSE DE JESUS GASPAS | 023.037.034.000 | IPU | 101.17.0140074 | 8 | 12/08/2017 | 076047/2019 |
| CELSE DE JESUS GASPAS | 023.037.034.000 | IPU | 101.17.0140074 | 9 | 12/09/2017 | 076048/2019 |
| CELSE DE JESUS GASPAS | 023.037.034.000 | IPU | 101.17.0140074 | 10 | 12/10/2017 | 076049/2019 |
| CELSE DE JESUS GASPAS | 023.037.034.000 | IPU | 101.17.0140074 | 11 | 12/11/2017 | 076050/2019 |
| CELSE DE JESUS GASPAS | 023.037.034.000 | IPU | 101.17.0140074 | 12 | 12/12/2017 | 076051/2019 |
| CELSE DE JESUS GASPAS | 023.037.034.000 | IPU | 101.18.0144819 | 1 | 12/01/2018 | 076052/2019 |
| CELSE DE JESUS GASPAS | 023.037.034.000 | IPU | 101.18.0144819 | 2 | 12/02/2018 | 076053/2019 |
| CELSE DE JESUS GASPAS | 023.037.034.000 | IPU | 101.18.0144819 | 3 | 12/03/2018 | 076054/2019 |
| CELSE DE JESUS GASPAS | 023.037.034.000 | IPU | 101.18.0144819 | 4 | 12/04/2018 | 076055/2019 |
| CELSE DE JESUS GASPAS | 023.037.034.000 | IPU | 101.18.0144819 | 5 | 12/05/2018 | 076056/2019 |
| CELSE DE JESUS GASPAS | 023.037.034.000 | IPU | 101.18.0144819 | 6 | 12/06/2018 | 076057/2019 |
| CELSE DE JESUS GASPAS | 023.037.034.000 | IPU | 101.18.0144819 | 7 | 12/07/2018 | 076058/2019 |
| CELSE DE JESUS GASPAS | 023.037.034.000 | IPU | 101.18.0144819 | 8 | 12/08/2018 | 076059/2019 |
| CELSE DE JESUS GASPAS | 023.037.034.000 | IPU | 101.18.0144819 | 9 | 12/09/2018 | 076060/2019 |
| CELSE DE JESUS GASPAS | 023.037.034.000 | IPU | 101.18.0144819 | 10 | 12/10/2018 | 076061/2019 |

| | | | | | | |
|--|-----------------|---------|----------------|----|------------|-------------|
| CELSE DE JESUS GASPAR | 023.037.034.000 | IPU | 101.18.0144819 | 11 | 12/11/2018 | 076062/2019 |
| CELSE DE JESUS GASPAR | 023.037.034.000 | IPU | 101.18.0144819 | 12 | 12/12/2018 | 076063/2019 |
| CELSE DE OLIVEIRA SOUZA | FGV-5348 | M.TRANS | 709.18.2931774 | 1 | 19/11/2018 | 123321/2019 |
| CELSE DIAS FREITAS PRADO | DFX-2086 | M.TRANS | 709.18.2892810 | 1 | 05/11/2018 | 105064/2019 |
| CELSE DO NASCIMENTO | GTY-8404 | M.TRANS | 709.18.2932286 | 1 | 19/11/2018 | 123619/2019 |
| CELSE DONINI DA SILVA | EGQ-4766 | M.TRANS | 709.18.2926265 | 1 | 19/11/2018 | 120343/2019 |
| CELSE DOS SANTOS CARVALHO | 511.008.030.000 | IPU | 101.18.0201138 | 11 | 17/11/2018 | 087130/2019 |
| CELSE DOS SANTOS SILVA | FFE-7715 | M.TRANS | 709.18.2877072 | 1 | 05/11/2018 | 098422/2019 |
| CELSE DUILIO MONTANARI | DOD-4304 | M.TRANS | 709.18.2925243 | 1 | 19/11/2018 | 119704/2019 |
| CELSE EDUARDO CAIRES VIANA ME | EUV-8262 | M.TRANS | 709.18.2904838 | 1 | 05/11/2018 | 111002/2019 |
| CELSE GASQUES | 033.078.001.000 | IPU | 101.18.0194209 | 11 | 16/11/2018 | 086529/2019 |
| CELSE GENEROSO AZEVEDO | 030.086.059.000 | IPU | 101.18.0176682 | 11 | 18/11/2018 | 085380/2019 |
| CELSE GRIBEL | ENM-1355 | M.TRANS | 709.18.2926821 | 1 | 19/11/2018 | 120608/2019 |
| CELSE HENRIQUE DA SILVA | 019.007.026.125 | IPU | 101.18.0126990 | 11 | 18/11/2018 | 082384/2019 |
| CELSE HENRIQUE SANTOS BUENO | GIY-1427 | M.TRANS | 709.18.2883732 | 1 | 05/11/2018 | 101163/2019 |
| CELSE HIGUTCHI | FDL-8602 | M.TRANS | 709.18.2912776 | 1 | 07/11/2018 | 114447/2019 |
| CELSE JOSE APPARECIDO | AVH-1778 | M.TRANS | 709.18.2891186 | 1 | 05/11/2018 | 104299/2019 |
| CELSE JOSE DOS SANTOS | DZX-4035 | M.TRANS | 709.18.2887113 | 1 | 05/11/2018 | 102538/2019 |
| CELSE KADIHARA | FST-0327 | M.TRANS | 709.18.2939112 | 1 | 28/11/2018 | 126496/2019 |
| CELSE KENJI AYABE | 530.114.008.000 | IPU | 101.18.0219095 | 11 | 12/11/2018 | 088849/2019 |
| CELSE LUIS DA SILVA | EYM-8729 | M.TRANS | 709.18.2907313 | 1 | 05/11/2018 | 112110/2019 |
| CELSE LUIS GARCIA | | ISS CC | 705.18.2704559 | 5 | 01/11/2018 | 095598/2019 |
| CELSE LUIS ROMANELLI | ING-8087 | M.TRANS | 709.18.2889167 | 1 | 05/11/2018 | 103425/2019 |
| CELSE LUIZ FARINA DUTRA | GAP-8366 | M.TRANS | 709.18.2900594 | 1 | 05/11/2018 | 109056/2019 |
| CELSE LUIZ RODRIGUES | 033.044.006.000 | IPU | 101.18.0192578 | 11 | 18/11/2018 | 086418/2019 |
| CELSE MATTEI ARANTES DE MORAES | 003.089.087.000 | IPU | 101.18.2815419 | 3 | 18/11/2018 | 091494/2019 |
| CELSE MURILO VILLA | ATN-7136 | M.TRANS | 709.18.2920845 | 1 | 19/11/2018 | 117494/2019 |
| CELSE NEVES SANTOS | CYM-1366 | M.TRANS | 709.18.2875668 | 1 | 05/11/2018 | 097904/2019 |
| CELSE OITI LOURENCO DOS SANTOS | DUU-2226 | M.TRANS | 709.18.2924148 | 1 | 19/11/2018 | 119067/2019 |
| CELSE PARREIRAS MARTINS | 520.106.002.000 | IPU | 101.18.0207313 | 11 | 12/11/2018 | 087683/2019 |
| CELSE PAULINO DE ARAUJO | 532.082.009.000 | IPU | 101.18.0223815 | 11 | 15/11/2018 | 089266/2019 |
| CELSE PEREIRA DE SENNA | DOC-6872 | M.TRANS | 709.18.2917725 | 1 | 07/11/2018 | 116354/2019 |
| CELSE RICARDO ALVES | 233.632 | COL.LX | 710.18.2825060 | 3 | 19/11/2018 | 129698/2019 |
| CELSE RICARDO DE OLIVEIRA | AMW-6694 | M.TRANS | 709.18.2939441 | 1 | 28/11/2018 | 126649/2019 |
| CELSE SACHINI | FMO-8955 | M.TRANS | 709.18.2886451 | 1 | 05/11/2018 | 102264/2019 |
| CELSE SANTINI MEDEIROS | DBN-9553 | M.TRANS | 709.18.2937060 | 1 | 21/11/2018 | 125775/2019 |
| CELSE SATIRO NISHIMURA | 030.013.075.000 | IPU | 101.18.0174869 | 11 | 18/11/2018 | 085278/2019 |
| CELSE SEIITI HATAKEYAMA | 001.016.015.014 | IPU | 101.18.0001473 | 11 | 06/11/2018 | 076298/2019 |
| CELSE SEVERIANO | DLB-7246 | M.TRANS | 709.18.2932515 | 1 | 19/11/2018 | 123730/2019 |
| CELSE SHINDI KIKUCHI | 521.400.033.505 | CIP | 105.18.0248196 | 11 | 26/11/2018 | 092617/2019 |
| CELSE STUMPO DE OLIVEIRA | 001.021.009.013 | IPU | 101.18.0003270 | 11 | 16/11/2018 | 076341/2019 |
| CELSE TADEU GUIDOTTI | OBX-8007 | M.TRANS | 709.18.2880144 | 1 | 05/11/2018 | 099679/2019 |
| CELSE VIEIRA LOPES | 023.045.024.000 | IPU | 101.18.0145013 | 11 | 12/11/2018 | 083547/2019 |
| CELSE XAVIER | CTK-3695 | M.TRANS | 709.18.2909308 | 1 | 07/11/2018 | 113004/2019 |
| CELSE ZURDO MARTINS-ESPOLIO | 025.071.058.000 | IPU | 101.18.0155764 | 11 | 19/11/2018 | 084193/2019 |
| CELSON MOREIRA VIANA | AYF-6294 | M.TRANS | 709.18.2873108 | 1 | 05/11/2018 | 096810/2019 |
| CELULAR OSASCO COMERCIO E ASSISTENCIA TE | FYL-9147 | M.TRANS | 709.18.2915404 | 1 | 07/11/2018 | 115343/2019 |
| CELY WURMATH | 244.272 | TX/PPUB | 708.18.2618171 | 4 | 01/11/2018 | 095968/2019 |
| CEMONT CONSTRUCOES METALICAS EIRELI | | PUBL/EX | 711.18.2809165 | 3 | 05/11/2018 | 129704/2019 |
| CENOGRRAFIA T P SERV SS LTDA | GBO-4025 | M.TRANS | 709.18.2915434 | 1 | 07/11/2018 | 115352/2019 |
| CENOTRUSS CENOGRRAFIA COM VISUAL LOCAÇÃO E SER | FIT-6489 | M.TRANS | 709.18.2894548 | 1 | 05/11/2018 | 105979/2019 |
| CENTER CARNES CAMPEAO PARQUE DAS AMERICAS LTD | ERV-2093 | M.TRANS | 709.18.2940099 | 1 | 28/11/2018 | 126972/2019 |
| CENTER ELETRICA LTDA | FBY-9888 | M.TRANS | 709.18.2903157 | 1 | 05/11/2018 | 110268/2019 |
| CENTERLAV ELETRODOMESTICOS LTDA | EKX-6923 | M.TRANS | 709.18.2944224 | 1 | 28/11/2018 | 128645/2019 |
| CENTRAL SECURITY SYSTEM ALARMES LTDA M | EIP-4760 | M.TRANS | 709.18.2889636 | 1 | 05/11/2018 | 103631/2019 |
| CENTRAL SECURITY SYSTEM ALARMES LTDA M | EIP-4760 | M.TRANS | 709.18.2915978 | 1 | 07/11/2018 | 115612/2019 |
| CENTRO AUTOMOTIVO HUNTER LTDA | EVD-6634 | M.TRANS | 709.18.2915559 | 1 | 07/11/2018 | 115388/2019 |
| CENTRO AUTOMOTIVO NOVA RUDGE LTDA - ME | 219.022 | ISS | 292.18.2546082 | 1 | 15/11/2018 | 094389/2019 |
| CENTRO AUTOMOTIVO PALMEIRAS LTDA | FPD-3227 | M.TRANS | 709.18.2914152 | 1 | 07/11/2018 | 114953/2019 |
| CENTRO AVANÇADO DE ILUMINACAO LTDA | DVB-9069 | M.TRANS | 709.18.2889188 | 1 | 05/11/2018 | 103431/2019 |
| CENTRO CULTURAL ARABE BRASILEIRO NADI GHATZE | 620.604.018.000 | IPU | 101.18.0241100 | 11 | 16/11/2018 | 091202/2019 |
| CENTRO DE BELEZA ESTETICA E COMERCIO LPM LTDA ME | 249.752 | ISS | 291.18.2545090 | 1 | 15/11/2018 | 093896/2019 |
| CENTRO DE DESENVOL.INFANTIL AQUARELA S/C LTDA | 039.505 | ISS | 291.18.2562378 | 1 | 15/11/2018 | 094041/2019 |
| CENTRO DE DESENVOL.INFANTIL AQUARELA S/C LTDA | 039.505 | ISS | 292.18.2556383 | 1 | 15/11/2018 | 094619/2019 |
| CENTRO DE DESENVOL.INFANTIL AQUARELA S/C LTDA | 039.505 | ISS | 292.18.2556384 | 1 | 15/11/2018 | 094620/2019 |
| CENTRO DE DESENVOL.INFANTIL AQUARELA S/C LTDA | 039.505 | ISS | 292.18.2556385 | 1 | 15/11/2018 | 094621/2019 |
| CENTRO DE EST. E DIVUL.DAS DOUTR.REENCARNACION. | 625.608.003.000 | IPUTCE | 103.18.0242962 | 11 | 19/11/2018 | 091895/2019 |
| CENTRO DE FOR DE CONDUTORS A LTDA | QFK-6369 | M.TRANS | 709.18.2916571 | 1 | 07/11/2018 | 115837/2019 |
| CENTRO DE FORMACAO DE COND ISQUEIRO SOC LTDA | ENS-8373 | M.TRANS | 709.18.2902238 | 1 | 05/11/2018 | 109823/2019 |
| CENTRO DE FORMACAO DE CONDUT MATSUOK ME | FRY-2700 | M.TRANS | 709.18.2894415 | 1 | 05/11/2018 | 105916/2019 |
| CENTRO DE FORMACAO DE CONDUTORES AGILITY | FZQ-8559 | M.TRANS | 709.18.2914344 | 1 | 07/11/2018 | 115016/2019 |
| CENTRO DE FORMACAO DE CONDUTORES B SOLUCAO LT | DTA-9922 | M.TRANS | 709.18.2874846 | 1 | 05/11/2018 | 097555/2019 |
| CENTRO DE FORMACAO DE CONDUTORES B SOLUCAO LT | DTA-9922 | M.TRANS | 709.18.2877498 | 1 | 05/11/2018 | 098589/2019 |
| CENTRO DE FORMACAO DE CONDUTORES B SOLUCAO LT | DTA-9922 | M.TRANS | 709.18.2896997 | 1 | 05/11/2018 | 107121/2019 |
| CENTRO DE FORMACAO DE CONDUTORES B SOLUCAO LT | DTA-9922 | M.TRANS | 709.18.2915596 | 1 | 07/11/2018 | 115414/2019 |
| CENTRO DE FORMACAO DE CONDUTORES B SOLUCAO LT | DTA-9922 | M.TRANS | 709.18.2915672 | 1 | 07/11/2018 | 115453/2019 |
| CENTRO DE FORMACAO DE CONDUTORES B SOLUCAO LT | DTA-9922 | M.TRANS | 709.18.2915955 | 1 | 07/11/2018 | 115605/2019 |
| CENTRO DE FORMACAO DE CONDUTORES B SOLUCAO LT | DTA-9922 | M.TRANS | 709.18.2916330 | 1 | 07/11/2018 | 115746/2019 |
| CENTRO DE FORMACAO DE CONDUTORES B SOLUCAO LT | DTA-9922 | M.TRANS | 709.18.2943038 | 1 | 28/11/2018 | 128123/2019 |
| CENTRO DE FORMACAO DE CONDUTORES B SOLUCAO LT | DTA-9922 | M.TRANS | 709.18.2944350 | 1 | 28/11/2018 | 128696/2019 |
| CENTRO DE FORMACAO DE CONDUTORES B VIANA | FCN-4492 | M.TRANS | 709.18.2940437 | 1 | 28/11/2018 | 127144/2019 |
| CENTRO DE FORMACAO DE CONDUTORES CENTRAL UNIA | DHO-5686 | M.TRANS | 709.18.2898930 | 1 | 05/11/2018 | 108209/2019 |
| CENTRO DE FORMACAO DE CONDUTORES CENTRAL UNIA | DHO-5686 | M.TRANS | 709.18.2917303 | 1 | 07/11/2018 | 116082/2019 |
| CENTRO DE FORMACAO DE CONDUTORES DIRECAO LTDA | PXE-5972 | M.TRANS | 709.18.2884453 | 1 | 05/11/2018 | 101480/2019 |
| CENTRO DE FORMACAO DE CONDUTORES FLORIDA LTDA | FPD-6967 | M.TRANS | 709.18.2911107 | 1 | 07/11/2018 | 113732/2019 |
| CENTRO DE FORMACAO DE CONDUTORES LOPES LTDA | FTS-6310 | M.TRANS | 709.18.2934929 | 1 | 19/11/2018 | 124872/2019 |
| CENTRO DE FORMACAO DE CONDUTORES RMR LTD | FQJ-6070 | M.TRANS | 709.18.2926079 | 1 | 19/11/2018 | 120232/2019 |
| CENTRO DE FORMACAO DE CONDUTORES SANDRA LTDA | ATQ-9757 | M.TRANS | 709.18.2922494 | 1 | 19/11/2018 | 118230/2019 |
| CENTRO DE FORMACAO DE CONDUTORES SANTOS LTDA M | EEF-7019 | M.TRANS | 709.18.2887548 | 1 | 05/11/2018 | 102724/2019 |
| CENTRO DE TREINAMENTO ESPORTIVO INVICTUS LTDA | EHX-7178 | M.TRANS | 709.18.2879516 | 1 | 05/11/2018 | 099446/2019 |
| CENTRO FORM DE COND B IRM MERLO LTDA | FSJ-9116 | M.TRANS | 709.18.2884561 | 1 | 05/11/2018 | 101519/2019 |
| CENTRO FORMACAO DE COND B M E L SS LTDA | DJM-1886 | M.TRANS | 709.18.2936908 | 1 | 21/11/2018 | 125685/2019 |

| | | | | | | |
|--|-----------------|---------|----------------|----|------------|-------------|
| CENTRO FORMACAO DE COND B M E L SS LTDA | DJM-1886 | M.TRANS | 709.18.2936951 | 1 | 21/11/2018 | 125713/2019 |
| CENTRO FORMACAO DE COND B M E L SS LTDA | DJM-1886 | M.TRANS | 709.18.2937020 | 1 | 21/11/2018 | 125759/2019 |
| CENTRO MEDICO ETOILE LTDA | FWX-4155 | M.TRANS | 709.18.2939493 | 1 | 28/11/2018 | 126676/2019 |
| CENTRO ODONTOLOGICO MESIO DISTAL LTDA | 165.672 | ISS | 292.18.2543879 | 1 | 15/11/2018 | 094324/2019 |
| CENTRO PAULISTA DE NEUROCIENCIAS LTDA ME | FPY-8478 | M.TRANS | 709.18.2901643 | 1 | 05/11/2018 | 109557/2019 |
| CENTURY COMERCIO DE TUBOS LTDA | EJZ-5993 | M.TRANS | 709.18.2914044 | 1 | 07/11/2018 | 114917/2019 |
| CEPE COMERCIO E SERVICOS LTDA EPP | PFR-3838 | M.TRANS | 709.18.2941775 | 1 | 28/11/2018 | 127728/2019 |
| CEQUIPEL ADMINISTRADORA DE BENS IMOVEIS | ARQ-7968 | M.TRANS | 709.18.2914700 | 1 | 07/11/2018 | 115115/2019 |
| CERAMICA ELLO FORTE DE TATUI LTDA EPP | BTO-6442 | M.TRANS | 709.18.2914638 | 1 | 07/11/2018 | 115099/2019 |
| CEREDA TRANSPORTES ESPECIALIZADOS LTDA-ME | 142.115 | ISS | 291.18.2560475 | 1 | 15/11/2018 | 094024/2019 |
| CERTA COMERCIO E REPRESENTACOES LTDA | 023.018.004.000 | IPTU | 101.18.0144504 | 11 | 12/11/2018 | 083513/2019 |
| CERTA COMERCIO E REPRESENTACOES LTDA | 023.018.005.000 | IPTU | 101.18.0144505 | 11 | 12/11/2018 | 083514/2019 |
| CERTEC INDUSTRIA E COMERCIO DE EQUIPAMENTOS L | FPK-1181 | M.TRANS | 709.18.2937039 | 1 | 21/11/2018 | 125767/2019 |
| CERVIN INDUSTRIA E COMERCIO LTDA - MASSA FALIDA | 534.104.015.000 | IPTU | 101.18.0235003 | 11 | 18/11/2018 | 090448/2019 |
| CERVIN INDUSTRIA E COMERCIO LTDA - MASSA FALIDA | 534.104.015.000 | CIP | 105.18.0250118 | 11 | 26/11/2018 | 093278/2019 |
| CESAR ALVES DEFENDI | DVR-8037 | M.TRANS | 709.18.2924069 | 1 | 19/11/2018 | 119042/2019 |
| CESAR ALVES TAVEIRA | FEG-9246 | M.TRANS | 709.18.2939696 | 1 | 28/11/2018 | 126783/2019 |
| CESAR ATAIDE DE SOUSA | EWA-9495 | M.TRANS | 709.18.2906077 | 1 | 05/11/2018 | 111506/2019 |
| CESAR AUGUSTO BENZOTA FERREIRA | 245.331 | TX/PPUB | 708.18.2618186 | 4 | 01/11/2018 | 095972/2019 |
| CESAR AUGUSTO CEBALLOS GRAJALES | FKE-1540 | M.TRANS | 709.18.2873826 | 1 | 05/11/2018 | 097119/2019 |
| CESAR AUGUSTO DE OLIVEIRA | 016.015.128.003 | IPTU | 101.18.0114314 | 11 | 12/11/2018 | 081699/2019 |
| CESAR AUGUSTO DE OLIVEIRA | HML-5165 | M.TRANS | 709.18.2874954 | 1 | 05/11/2018 | 097590/2019 |
| CESAR AUGUSTO DE OLIVEIRA DE SOUSA | DUE-6734 | M.TRANS | 709.18.2898225 | 1 | 05/11/2018 | 107790/2019 |
| CESAR AUGUSTO DO CARMO | FEG-8619 | M.TRANS | 709.18.2935627 | 1 | 21/11/2018 | 125093/2019 |
| CESAR AUGUSTO FRAZAO FERREIRA | DMA-0248 | M.TRANS | 709.18.2909499 | 1 | 07/11/2018 | 113104/2019 |
| CESAR AUGUSTO M C CAMPAGNA | FGJ-3436 | M.TRANS | 709.18.2919269 | 1 | 07/11/2018 | 117076/2019 |
| CESAR AUGUSTO MACHADO | EPB-0221 | M.TRANS | 709.18.2922421 | 1 | 19/11/2018 | 118200/2019 |
| CESAR AUGUSTO MACIEL CHACON CAMPAGNA | GGQ-0419 | M.TRANS | 709.18.2922254 | 1 | 19/11/2018 | 118117/2019 |
| CESAR AUGUSTO MARTINS | CYU-3738 | M.TRANS | 709.18.2929759 | 1 | 19/11/2018 | 122051/2019 |
| CESAR AUGUSTO RODRIGUES | 020.063.044.000 | IPTU | 101.18.0133495 | 11 | 17/11/2018 | 082798/2019 |
| CESAR AUGUSTO SANTOS | GIV-6582 | M.TRANS | 709.18.2881459 | 1 | 05/11/2018 | 100223/2019 |
| CESAR AUGUSTO SANTOS | GAN-3240 | M.TRANS | 709.18.2900724 | 1 | 05/11/2018 | 109120/2019 |
| CESAR AUGUSTO VISCONTI | OWN-5093 | M.TRANS | 709.18.2938940 | 1 | 28/11/2018 | 126404/2019 |
| CESAR BARRELLA ALCANTARA | HKF-9153 | M.TRANS | 709.18.2899058 | 1 | 05/11/2018 | 108286/2019 |
| CESAR BRANCAGLIONE DA COSTA RIBEIRO | DWE-6677 | M.TRANS | 709.18.2933366 | 1 | 19/11/2018 | 124141/2019 |
| CESAR DE LIMA COSTA | FWP-8049 | M.TRANS | 709.18.2922433 | 1 | 19/11/2018 | 118204/2019 |
| CESAR DE SOUZA BESSA | DYC-1827 | M.TRANS | 709.18.2878127 | 1 | 05/11/2018 | 098868/2019 |
| CESAR DEL CORSI SANTOS | DDV-6189 | M.TRANS | 709.18.2934336 | 1 | 19/11/2018 | 124568/2019 |
| CESAR DELDONO | HYP-6107 | M.TRANS | 709.18.2886311 | 1 | 05/11/2018 | 102202/2019 |
| CESAR DINIZ CA TRANS NAC E INTER LTDA ME | FTH-0886 | M.TRANS | 709.18.2936368 | 1 | 21/11/2018 | 125408/2019 |
| CESAR DINIZ CA TRANS NAC E INTER LTDA ME | FTH-0886 | M.TRANS | 709.18.2942520 | 1 | 28/11/2018 | 127959/2019 |
| CESAR DOS SANTOS BRAGA | DUI-4631 | M.TRANS | 709.18.2939246 | 1 | 28/11/2018 | 126561/2019 |
| CESAR DOUGLAS LUIZ | 020.006.001.011 | IPTU | 101.18.0130712 | 11 | 17/11/2018 | 082641/2019 |
| CESAR DUARTE DOS SANTOS | DQC-9099 | M.TRANS | 709.18.2902271 | 1 | 05/11/2018 | 109844/2019 |
| CESAR DUILIO GARINI | 019.015.024.000 | IPTU | 101.18.0127327 | 11 | 18/11/2018 | 082399/2019 |
| CESAR DUILIO GARINI | DNT-4748 | M.TRANS | 709.18.2888566 | 1 | 05/11/2018 | 103176/2019 |
| CESAR EDUARDO MAZIEIRO | PYL-3554 | M.TRANS | 709.18.2891782 | 1 | 05/11/2018 | 104562/2019 |
| CESAR FRANCISCO AMATE | 229.694 | TX/PPUB | 708.18.2787207 | 3 | 05/11/2018 | 096028/2019 |
| CESAR GIANFRATTI | DZV-9106 | M.TRANS | 709.18.2934999 | 1 | 19/11/2018 | 124914/2019 |
| CESAR GILBERTO DE ALMEIDA SANTANA | EDD-9429 | M.TRANS | 709.18.2876169 | 1 | 05/11/2018 | 098081/2019 |
| CESAR GILBERTO DE ALMEIDA SANTANA | EDD-9429 | M.TRANS | 709.18.2921209 | 1 | 19/11/2018 | 117665/2019 |
| CESAR GOMES DA COSTA | 031.065.050.000 | IPTU | 101.18.0182207 | 11 | 19/11/2018 | 085720/2019 |
| CESAR GONCALVES GALHARDO | DQY-4332 | M.TRANS | 709.18.2930918 | 1 | 19/11/2018 | 122820/2019 |
| CESAR HENRIQUE FERREIRA DA SILVA | 266.377 | TFFP/FX | 406.18.2869312 | 1 | 06/11/2018 | 095053/2019 |
| CESAR HENRIQUE GONCALVES ZAN | EFG-5269 | M.TRANS | 709.18.2894171 | 1 | 05/11/2018 | 105773/2019 |
| CESAR IZAIAS BATISTA | 024.012.068.029 | IPTU | 101.18.0147164 | 11 | 17/11/2018 | 083664/2019 |
| CESAR LEVI AGUSTINELLI | 232.456 | ISS | 291.18.2557297 | 1 | 15/08/2018 | 093993/2019 |
| CESAR LIMA SOFIATTI | ENY-0127 | M.TRANS | 709.18.2890672 | 1 | 05/11/2018 | 104099/2019 |
| CESAR LUIS LOPES MACHADO | GDP-9107 | M.TRANS | 709.18.2931483 | 1 | 19/11/2018 | 123148/2019 |
| CESAR MORA DE OLIVEIRA COSTA SILVA | ELP-2426 | M.TRANS | 709.18.2945424 | 1 | 28/11/2018 | 129157/2019 |
| CESAR RABELO CRUZ | FAF-2236 | M.TRANS | 709.18.2879615 | 1 | 05/11/2018 | 099481/2019 |
| CESAR RABELO CRUZ | FAF-2236 | M.TRANS | 709.18.2880109 | 1 | 05/11/2018 | 099662/2019 |
| CESAR RABELO CRUZ | FAF-2236 | M.TRANS | 709.18.2880135 | 1 | 05/11/2018 | 099673/2019 |
| CESAR RABELO CRUZ | FAF-2236 | M.TRANS | 709.18.2881087 | 1 | 05/11/2018 | 100066/2019 |
| CESAR RABELO CRUZ | FAF-2236 | M.TRANS | 709.18.2894208 | 1 | 05/11/2018 | 105795/2019 |
| CESAR REIS TRANSPORTE E LOCACAO DE VEICU | FJX-4550 | M.TRANS | 709.18.2903846 | 1 | 05/11/2018 | 110610/2019 |
| CESAR RENATO SIBOGLO | EUY-7572 | M.TRANS | 709.18.2926398 | 1 | 19/11/2018 | 120411/2019 |
| CESAR RENI NAVARRO | DXQ-7671 | M.TRANS | 709.18.2924356 | 1 | 19/11/2018 | 119171/2019 |
| CESAR RIBERTO | FVE-4634 | M.TRANS | 709.18.2890078 | 1 | 05/11/2018 | 103830/2019 |
| CESAR RICARDO BEZERRA COSTA | DVJ-9388 | M.TRANS | 709.18.2923077 | 1 | 19/11/2018 | 118516/2019 |
| CESAR RICARDO RAPCZYNSKI DE CAMARGO | IAM-0093 | M.TRANS | 709.18.2873687 | 1 | 05/11/2018 | 097058/2019 |
| CESAR ROBERTO RAMOS NASCIMENTO | FXR-4121 | M.TRANS | 709.18.2933660 | 1 | 19/11/2018 | 124245/2019 |
| CESAR SILVA RODRIGUES | EAE-4569 | M.TRANS | 709.18.2902779 | 1 | 05/11/2018 | 110082/2019 |
| CESAR TEODORO DE OLIVEIRA | DJA-1277 | M.TRANS | 709.18.2908782 | 1 | 05/11/2018 | 112804/2019 |
| CESARI EMP MULTIM DE MOV DE MAT LTDA | EVO-3946 | M.TRANS | 709.18.2919523 | 1 | 07/11/2018 | 117172/2019 |
| CESARIO COTAIT - ESPOLIO | 510.100.004.000 | IPTU | 101.18.0198392 | 11 | 16/11/2018 | 086896/2019 |
| CESARIO COTAIT - ESPOLIO | 510.100.004.000 | CIP | 105.18.0247327 | 11 | 26/11/2018 | 092337/2019 |
| CESARIO JONAS DE SOUSA E SILVA | FXQ-1285 | M.TRANS | 709.18.2886863 | 1 | 05/11/2018 | 102433/2019 |
| CESARPARK ESTACIONAMENTOS LTDA - ME | 218.672 | MULTA | 704.18.2909140 | 1 | 20/11/2018 | 095465/2019 |
| CESINO GABRIEL DOS SANTOS | 534.616.023.000 | IPTU | 101.18.0238300 | 11 | 22/11/2018 | 090931/2019 |
| CEVAL I E G EMPRESARIAL LTDA | FEI-1035 | M.TRANS | 709.18.2893995 | 1 | 05/11/2018 | 105677/2019 |
| CEVAL INVESTIMENTOS E GESTAO EMPRESARIAL LTDA | EYQ-6864 | M.TRANS | 709.18.2906654 | 1 | 05/11/2018 | 111791/2019 |
| CEVAL INVESTIMENTOS E GESTAO EMPRESARIAL LTDA | EYQ-6864 | M.TRANS | 709.18.2916535 | 1 | 07/11/2018 | 115826/2019 |
| CEVAL INVESTIMENTOS E GESTAO EMPRESARIAL LTDA | EYQ-6864 | M.TRANS | 709.18.2923730 | 1 | 19/11/2018 | 118891/2019 |
| CEVEKOL S/A IND. E COMERCIO DE PRODUTOS QUIMICOS | 620.611.002.000 | IPTU | 101.18.0241170 | 11 | 16/11/2018 | 091210/2019 |
| CEVEKOL S/A IND.E COM. DE PRODUTOS QUIMICOS | 610.003.001.000 | IPTUTCE | 103.18.0238446 | 11 | 19/11/2018 | 091829/2019 |
| CEZANEIDE SOUZA BARBOSA DA SILVA | DAS-5776 | M.TRANS | 709.18.2918464 | 1 | 07/11/2018 | 116708/2019 |
| CEZAR AUGUSTO SERRA | 009.026.044.000 | IPTU | 101.18.0078038 | 11 | 17/11/2018 | 079941/2019 |
| CEZAR AUGUSTO SERRA E OUTROS | 009.026.044.000 | GAM | 802.18.4034200 | 1 | 04/11/2018 | 129976/2019 |
| CEZAR CARDOSO LIBERATO | FQU-6458 | M.TRANS | 709.18.2872014 | 1 | 05/11/2018 | 096335/2019 |
| CEZAR CAVALCANTE AGUIAR | FKN-8346 | M.TRANS | 709.18.2898392 | 1 | 05/11/2018 | 107889/2019 |
| CEZAR EDUARDO BELMONTE | DFX-0505 | M.TRANS | 709.18.2874032 | 1 | 05/11/2018 | 097199/2019 |

| | | | | | | |
|--|-----------------|---------|----------------|----|------------|-------------|
| CEZAR EDUARDO BELMONTE | DFX-0505 | M.TRANS | 709.18.2934027 | 1 | 19/11/2018 | 124420/2019 |
| CEZAR FABIO DAMASCENO | 534.622.006.000 | CIP | 105.18.0250931 | 11 | 26/11/2018 | 093698/2019 |
| CEZAR HENRIQUE GALINDO PEREIRA | DPK-9192 | M.TRANS | 709.18.2890055 | 1 | 05/11/2018 | 103815/2019 |
| CEZAR LAURINDO DURCI | 030.050.025.000 | IPU | 101.18.0176120 | 11 | 18/11/2018 | 085341/2019 |
| CEZAR MIRANDA DA SILVA | FAG-9173 | M.TRANS | 709.18.2906882 | 1 | 05/11/2018 | 111908/2019 |
| CFC AM ESC DAVID LTDA ME | BNZ-1392 | M.TRANS | 709.18.2915814 | 1 | 07/11/2018 | 115539/2019 |
| CFC B LIMA E VIEIRA LTDA ME | FXO-6897 | M.TRANS | 709.18.2914530 | 1 | 07/11/2018 | 115067/2019 |
| CFCF TRANSPORTES EIRELI ME | CYR-2362 | M.TRANS | 709.18.2889203 | 1 | 05/11/2018 | 103439/2019 |
| CGDBC COM GAS BRASIL LTDA ME | FKO-8570 | M.TRANS | 709.18.2896850 | 1 | 05/11/2018 | 107071/2019 |
| CH DA SILVA COMERCIO DE GAS ME | EWG-6903 | M.TRANS | 709.18.2900883 | 1 | 05/11/2018 | 109201/2019 |
| CH DA SILVA COMERCIO DE GAS ME | EWG-6903 | M.TRANS | 709.18.2916344 | 1 | 07/11/2018 | 115754/2019 |
| CHAABAN IBRAHIM CHAABAN | 015.068.017.000 | IPU | 101.18.0109874 | 11 | 12/11/2018 | 081397/2019 |
| CHAIL DISTRIBUIDORA DE VEICULOS LTDA | EMW-0344 | M.TRANS | 709.18.2882597 | 1 | 05/11/2018 | 100710/2019 |
| CHALLENGER EMPREENDIMENTOS IMOBILIARIOS LIMITADA | 005.059.008.001 | IPU | 101.18.0049857 | 11 | 12/11/2018 | 078639/2019 |
| CHALLENGER EMPREENDIMENTOS IMOBILIARIOS LIMITADA | 005.059.008.002 | IPU | 101.18.0049858 | 11 | 12/11/2018 | 078640/2019 |
| CHALLENGER EMPREENDIMENTOS IMOBILIARIOS LIMITADA | 005.059.008.003 | IPU | 101.18.0049859 | 11 | 12/11/2018 | 078641/2019 |
| CHALLENGER EMPREENDIMENTOS IMOBILIARIOS LIMITADA | 005.059.008.004 | IPU | 101.18.0049860 | 11 | 12/11/2018 | 078642/2019 |
| CHALLENGER EMPREENDIMENTOS IMOBILIARIOS LIMITADA | 005.059.008.005 | IPU | 101.18.0049861 | 11 | 12/11/2018 | 078643/2019 |
| CHALLENGER EMPREENDIMENTOS IMOBILIARIOS LIMITADA | 005.059.008.006 | IPU | 101.18.0049862 | 11 | 12/11/2018 | 078644/2019 |
| CHALLENGER EMPREENDIMENTOS IMOBILIARIOS LIMITADA | 005.059.008.007 | IPU | 101.18.0049863 | 11 | 12/11/2018 | 078645/2019 |
| CHALLENGER EMPREENDIMENTOS IMOBILIARIOS LIMITADA | 005.059.008.009 | IPU | 101.18.0049865 | 11 | 12/11/2018 | 078647/2019 |
| CHALLENGER EMPREENDIMENTOS IMOBILIARIOS LIMITADA | 005.059.008.010 | IPU | 101.18.0049866 | 11 | 12/11/2018 | 078648/2019 |
| CHALLENGER EMPREENDIMENTOS IMOBILIARIOS LIMITADA | 005.059.008.011 | IPU | 101.18.0049867 | 11 | 12/11/2018 | 078649/2019 |
| CHALLENGER EMPREENDIMENTOS IMOBILIARIOS LIMITADA | 005.059.008.012 | IPU | 101.18.0049868 | 11 | 12/11/2018 | 078650/2019 |
| CHALLENGER EMPREENDIMENTOS IMOBILIARIOS LIMITADA | 005.059.008.013 | IPU | 101.18.0049869 | 11 | 12/11/2018 | 078651/2019 |
| CHALLENGER EMPREENDIMENTOS IMOBILIARIOS LIMITADA | 005.059.008.014 | IPU | 101.18.0049870 | 11 | 12/11/2018 | 078652/2019 |
| CHALLENGER EMPREENDIMENTOS IMOBILIARIOS LIMITADA | 005.059.008.015 | IPU | 101.18.0049871 | 11 | 12/11/2018 | 078653/2019 |
| CHALLENGER EMPREENDIMENTOS IMOBILIARIOS LIMITADA | 005.059.008.016 | IPU | 101.18.0049872 | 11 | 12/11/2018 | 078654/2019 |
| CHALLENGER EMPREENDIMENTOS IMOBILIARIOS LIMITADA | 005.059.008.017 | IPU | 101.18.0049873 | 11 | 12/11/2018 | 078655/2019 |
| CHALLENGER EMPREENDIMENTOS IMOBILIARIOS LIMITADA | 005.059.008.018 | IPU | 101.18.0049874 | 11 | 12/11/2018 | 078656/2019 |
| CHALLENGER EMPREENDIMENTOS IMOBILIARIOS LIMITADA | 005.059.008.019 | IPU | 101.18.0049875 | 11 | 12/11/2018 | 078657/2019 |
| CHALLENGER EMPREENDIMENTOS IMOBILIARIOS LIMITADA | 005.059.008.020 | IPU | 101.18.0049876 | 11 | 12/11/2018 | 078658/2019 |
| CHALLENGER EMPREENDIMENTOS IMOBILIARIOS LIMITADA | 005.059.008.021 | IPU | 101.18.0049877 | 11 | 12/11/2018 | 078659/2019 |
| CHALLENGER EMPREENDIMENTOS IMOBILIARIOS LIMITADA | 005.059.008.022 | IPU | 101.18.0049878 | 11 | 12/11/2018 | 078660/2019 |
| CHALLENGER EMPREENDIMENTOS IMOBILIARIOS LIMITADA | 005.059.008.023 | IPU | 101.18.0049879 | 11 | 12/11/2018 | 078661/2019 |
| CHALLENGER EMPREENDIMENTOS IMOBILIARIOS LIMITADA | 005.059.008.028 | IPU | 101.18.0049884 | 11 | 12/11/2018 | 078662/2019 |
| CHALLENGER EMPREENDIMENTOS IMOBILIARIOS LIMITADA | 005.059.008.029 | IPU | 101.18.0049885 | 11 | 12/11/2018 | 078663/2019 |
| CHALLENGER EMPREENDIMENTOS IMOBILIARIOS LIMITADA | 005.059.008.031 | IPU | 101.18.0049887 | 11 | 12/11/2018 | 078664/2019 |
| CHALLENGER EMPREENDIMENTOS IMOBILIARIOS LIMITADA | 005.059.008.032 | IPU | 101.18.0049888 | 11 | 12/11/2018 | 078665/2019 |
| CHALLENGER EMPREENDIMENTOS IMOBILIARIOS LIMITADA | 005.059.008.034 | IPU | 101.18.0049890 | 11 | 12/11/2018 | 078666/2019 |
| CHALLENGER EMPREENDIMENTOS IMOBILIARIOS LIMITADA | 005.059.008.037 | IPU | 101.18.0049893 | 11 | 12/11/2018 | 078668/2019 |
| CHALLENGER EMPREENDIMENTOS IMOBILIARIOS LIMITADA | 005.059.008.038 | IPU | 101.18.0049894 | 11 | 12/11/2018 | 078669/2019 |
| CHALLENGER EMPREENDIMENTOS IMOBILIARIOS LIMITADA | 005.059.008.043 | IPU | 101.18.0049899 | 11 | 12/11/2018 | 078672/2019 |
| CHALLENGER EMPREENDIMENTOS IMOBILIARIOS LIMITADA | 005.059.008.044 | IPU | 101.18.0049900 | 11 | 12/11/2018 | 078673/2019 |
| CHALLENGER EMPREENDIMENTOS IMOBILIARIOS LIMITADA | 005.059.008.045 | IPU | 101.18.0049901 | 11 | 12/11/2018 | 078674/2019 |
| CHALLENGER EMPREENDIMENTOS IMOBILIARIOS LIMITADA | 005.059.008.050 | IPU | 101.18.0049906 | 11 | 12/11/2018 | 078675/2019 |
| CHALLENGER EMPREENDIMENTOS IMOBILIARIOS LIMITADA | 005.059.008.051 | IPU | 101.18.0049907 | 11 | 12/11/2018 | 078676/2019 |
| CHALLENGER EMPREENDIMENTOS IMOBILIARIOS LIMITADA | 005.059.008.052 | IPU | 101.18.0049908 | 11 | 12/11/2018 | 078677/2019 |
| CHALLENGER EMPREENDIMENTOS IMOBILIARIOS LIMITADA | 005.059.008.053 | IPU | 101.18.0049909 | 11 | 12/11/2018 | 078678/2019 |
| CHALLENGER EMPREENDIMENTOS IMOBILIARIOS LIMITADA | 005.059.008.054 | IPU | 101.18.0049910 | 11 | 12/11/2018 | 078679/2019 |
| CHALLENGER EMPREENDIMENTOS IMOBILIARIOS LIMITADA | 005.059.008.056 | IPU | 101.18.0049912 | 11 | 12/11/2018 | 078680/2019 |
| CHALLENGER EMPREENDIMENTOS IMOBILIARIOS LIMITADA | 005.059.008.057 | IPU | 101.18.0049913 | 11 | 12/11/2018 | 078681/2019 |
| CHALLENGER EMPREENDIMENTOS IMOBILIARIOS LIMITADA | 005.059.008.058 | IPU | 101.18.0049914 | 11 | 12/11/2018 | 078682/2019 |
| CHALLENGER EMPREENDIMENTOS IMOBILIARIOS LIMITADA | 005.059.008.059 | IPU | 101.18.0049915 | 11 | 12/11/2018 | 078683/2019 |
| CHALLENGER EMPREENDIMENTOS IMOBILIARIOS LIMITADA | 005.059.008.065 | IPU | 101.18.0049921 | 11 | 12/11/2018 | 078684/2019 |
| CHALLENGER EMPREENDIMENTOS IMOBILIARIOS LIMITADA | 005.059.008.066 | IPU | 101.18.0049922 | 11 | 12/11/2018 | 078685/2019 |
| CHALLENGER EMPREENDIMENTOS IMOBILIARIOS LIMITADA | 005.059.008.067 | IPU | 101.18.0049923 | 11 | 12/11/2018 | 078686/2019 |
| CHALLENGER EMPREENDIMENTOS IMOBILIARIOS LIMITADA | 005.059.008.068 | IPU | 101.18.0049924 | 11 | 12/11/2018 | 078687/2019 |
| CHALLENGER EMPREENDIMENTOS IMOBILIARIOS LIMITADA | 005.059.008.069 | IPU | 101.18.0049925 | 11 | 12/11/2018 | 078688/2019 |
| CHALLENGER EMPREENDIMENTOS IMOBILIARIOS LIMITADA | 005.059.008.070 | IPU | 101.18.0049926 | 11 | 12/11/2018 | 078689/2019 |
| CHALLENGER EMPREENDIMENTOS IMOBILIARIOS LIMITADA | 005.059.008.071 | IPU | 101.18.0049927 | 11 | 12/11/2018 | 078690/2019 |
| CHALLENGER EMPREENDIMENTOS IMOBILIARIOS LIMITADA | 005.059.008.072 | IPU | 101.18.0049928 | 11 | 12/11/2018 | 078691/2019 |
| CHALLENGER EMPREENDIMENTOS IMOBILIARIOS LIMITADA | 005.059.008.074 | IPU | 101.18.0049930 | 11 | 12/11/2018 | 078692/2019 |
| CHALLENGER EMPREENDIMENTOS IMOBILIARIOS LIMITADA | 005.059.008.076 | IPU | 101.18.0049932 | 11 | 12/11/2018 | 078693/2019 |
| CHALLENGER EMPREENDIMENTOS IMOBILIARIOS LIMITADA | 005.059.008.077 | IPU | 101.18.0049933 | 11 | 12/11/2018 | 078694/2019 |
| CHALLENGER EMPREENDIMENTOS IMOBILIARIOS LIMITADA | 005.059.008.078 | IPU | 101.18.0049934 | 11 | 12/11/2018 | 078695/2019 |
| CHALLENGER EMPREENDIMENTOS IMOBILIARIOS LIMITADA | 005.059.008.079 | IPU | 101.18.0049935 | 11 | 12/11/2018 | 078696/2019 |
| CHALLENGER EMPREENDIMENTOS IMOBILIARIOS LIMITADA | 005.059.008.081 | IPU | 101.18.0049937 | 11 | 12/11/2018 | 078697/2019 |
| CHALLENGER EMPREENDIMENTOS IMOBILIARIOS LIMITADA | 005.059.008.083 | IPU | 101.18.0049939 | 11 | 12/11/2018 | 078698/2019 |
| CHALLENGER EMPREENDIMENTOS IMOBILIARIOS LIMITADA | 005.059.008.084 | IPU | 101.18.0049940 | 11 | 12/11/2018 | 078699/2019 |
| CHALLENGER EMPREENDIMENTOS IMOBILIARIOS LIMITADA | 005.059.008.085 | IPU | 101.18.0049941 | 11 | 12/11/2018 | 078700/2019 |
| CHALLENGER EMPREENDIMENTOS IMOBILIARIOS LIMITADA | 005.059.008.086 | IPU | 101.18.0049942 | 11 | 12/11/2018 | 078701/2019 |
| CHALLENGER EMPREENDIMENTOS IMOBILIARIOS LIMITADA | 005.059.008.087 | IPU | 101.18.0049943 | 11 | 12/11/2018 | 078702/2019 |
| CHALLENGER EMPREENDIMENTOS IMOBILIARIOS LIMITADA | 005.059.008.088 | IPU | 101.18.0049944 | 11 | 12/11/2018 | 078703/2019 |
| CHALLENGER EMPREENDIMENTOS IMOBILIARIOS LIMITADA | 005.059.008.089 | IPU | 101.18.0049945 | 11 | 12/11/2018 | 078704/2019 |
| CHALLENGER EMPREENDIMENTOS IMOBILIARIOS LIMITADA | 005.059.008.090 | IPU | 101.18.0049946 | 11 | 12/11/2018 | 078705/2019 |
| CHALLENGER EMPREENDIMENTOS IMOBILIARIOS LIMITADA | 005.059.008.091 | IPU | 101.18.0049947 | 11 | 12/11/2018 | 078706/2019 |
| CHALLENGER EMPREENDIMENTOS IMOBILIARIOS LIMITADA | 005.059.008.092 | IPU | 101.18.0049948 | 11 | 12/11/2018 | 078707/2019 |
| CHALLENGER EMPREENDIMENTOS IMOBILIARIOS LIMITADA | 005.059.008.093 | IPU | 101.18.0049949 | 11 | 12/11/2018 | 078708/2019 |
| CHALLENGER EMPREENDIMENTOS IMOBILIARIOS LIMITADA | 005.059.008.096 | IPU | 101.18.0049952 | 11 | 12/11/2018 | 078709/2019 |
| CHALLENGER EMPREENDIMENTOS IMOBILIARIOS LIMITADA | 005.059.008.097 | IPU | 101.18.0049953 | 11 | 12/11/2018 | 078710/2019 |
| CHALLENGER EMPREENDIMENTOS IMOBILIARIOS LIMITADA | 005.059.008.098 | IPU | 101.18.0049954 | 11 | 12/11/2018 | 078711/2019 |
| CHALLENGER EMPREENDIMENTOS IMOBILIARIOS LIMITADA | 005.059.008.099 | IPU | 101.18.0049955 | 11 | 12/11/2018 | 078712/2019 |
| CHALLENGER EMPREENDIMENTOS IMOBILIARIOS LIMITADA | 005.059.008.100 | IPU | 101.18.0049956 | 11 | 12/11/2018 | 078713/2019 |
| CHALLENGER EMPREENDIMENTOS IMOBILIARIOS LIMITADA | 005.059.008.101 | IPU | 101.18.0049957 | 11 | 12/11/2018 | 078714/2019 |
| CHALLENGER EMPREENDIMENTOS IMOBILIARIOS LIMITADA | 005.059.008.102 | IPU | 101.18.0049958 | 11 | 12/11/2018 | 078715/2019 |
| CHALLENGER EMPREENDIMENTOS IMOBILIARIOS LIMITADA | 005.059.008.105 | IPU | 101.18.0049961 | 11 | 12/11/2018 | 078716/2019 |
| CHALLENGER EMPREENDIMENTOS IMOBILIARIOS LIMITADA | 005.059.008.106 | IPU | 101.18.0049962 | 11 | 12/11/2018 | 078717/2019 |
| CHANDLER INDUSTRIA E COMERCIO LTDA EPP | FNK-9486 | M.TRANS | 709.18.2893193 | 1 | 05/11/2018 | 105245/2019 |
| CHANG TEH SHUNG | 620.505.013.000 | IPU | 101.18.0240610 | 11 | 16/11/2018 | 091120/2019 |
| CHARLE RODRIGUES VIEIRA | FVJ-4189 | M.TRANS | 709.18.2909273 | 1 | 07/11/2018 | 112984/2019 |
| CHARLES AUGUSTO MENDONCA | FMV-6323 | M.TRANS | 709.18.2900248 | 1 | 05/11/2018 | 108890/2019 |

| | | | | | | |
|---|-----------------|---------|----------------|----|------------|-------------|
| CHARLES CARDOSO LIMA DO NASCIMENTO | EPY-8155 | M.TRANS | 709.18.2935025 | 1 | 19/11/2018 | 124927/2019 |
| CHARLES CESAR MONTEIRO | DGG-6386 | M.TRANS | 709.18.2875370 | 1 | 05/11/2018 | 097778/2019 |
| CHARLES CHAGAS SANTOS | KVZ-1742 | M.TRANS | 709.18.2875481 | 1 | 05/11/2018 | 097845/2019 |
| CHARLES DA SILVA MACHADO | GHS-4389 | M.TRANS | 709.18.2925462 | 1 | 19/11/2018 | 119825/2019 |
| CHARLES DA SILVA MACHADO | GHS-4389 | M.TRANS | 709.18.2925721 | 1 | 19/11/2018 | 120003/2019 |
| CHARLES DE JESUS URBANO | EQL-6017 | M.TRANS | 709.18.2911291 | 1 | 07/11/2018 | 113805/2019 |
| CHARLES DOS SANTOS FAVILA | DNI-4322 | M.TRANS | 709.18.2876835 | 1 | 05/11/2018 | 098329/2019 |
| CHARLES EDUARDO MESSIAS | OPT-2441 | M.TRANS | 709.18.2883778 | 1 | 05/11/2018 | 101185/2019 |
| CHARLES EVERTON ARAUJO | 033.037.155.000 | IPUTU | 101.18.0192201 | 11 | 18/11/2018 | 086400/2019 |
| CHARLES HENRIQUE DO NASCIMENTO | DMZ-7615 | M.TRANS | 709.18.2878551 | 1 | 05/11/2018 | 099049/2019 |
| CHARLES JUNIO SOUZA | AXC-2812 | M.TRANS | 709.18.2928256 | 1 | 19/11/2018 | 121271/2019 |
| CHARLES OZORIO ME | ETU-2542 | M.TRANS | 709.18.2940680 | 1 | 28/11/2018 | 127212/2019 |
| CHARLES R.MURRAY | 9.038.002.000 | CIP | 105.18.0245641 | 11 | 26/11/2018 | 092046/2019 |
| CHARLES RODRIGUES LIMA | ANO-2619 | M.TRANS | 709.18.2928275 | 1 | 19/11/2018 | 121284/2019 |
| CHARLES ROGERIO BARRROS DE SOUZA | | P.PUBL | 707.18.0244742 | 11 | 28/11/2018 | 095760/2019 |
| CHARLES SANTANA NASCIMENTO | 003.018.031.000 | IPUTU | 101.18.0026196 | 11 | 19/11/2018 | 077229/2019 |
| CHARLES VENTURINI | 522.121.005.000 | IPUTU | 101.18.0214556 | 11 | 12/11/2018 | 088280/2019 |
| CHARLI BARBOSA DA SILVA | 532.062.044.000 | CIP | 105.18.0249073 | 11 | 26/11/2018 | 092835/2019 |
| CHAYA ATTIE | 521.400.033.447 | IPUTU | 101.18.0210788 | 11 | 15/11/2018 | 087949/2019 |
| CHEFIA BAR E RESTAURANTE LTDA EPP | PYW-9033 | M.TRANS | 709.18.2916601 | 1 | 07/11/2018 | 115846/2019 |
| CHEFIA BAR E RESTAURANTE LTDA EPP | PYW-9033 | M.TRANS | 709.18.2927467 | 1 | 19/11/2018 | 120892/2019 |
| CHEFIA BAR E RESTAURANTE LTDA EPP | PYW-9033 | M.TRANS | 709.18.2942528 | 1 | 28/11/2018 | 127961/2019 |
| CHEMFLEX QUIMICA INDUSTRIAL LTDA | FGC-6091 | M.TRANS | 709.18.2897189 | 1 | 05/11/2018 | 107182/2019 |
| CHEMFLEX QUIMICA INDUSTRIAL LTDA | FGC-6091 | M.TRANS | 709.18.2905714 | 1 | 05/11/2018 | 111351/2019 |
| CHEMIN CONSTRUTORA S/A | 521.037.034.068 | IPUTU | 101.18.0209041 | 11 | 15/11/2018 | 087787/2019 |
| CHEMIN CONSTRUTORA S/A | 521.037.034.076 | IPUTU | 101.18.0209049 | 11 | 15/11/2018 | 087789/2019 |
| CHEMIN CONSTRUTORA S/A | 521.037.034.083 | IPUTU | 101.18.0209056 | 11 | 15/11/2018 | 087790/2019 |
| CHEMIN CONSTRUTORA S/A | 521.037.034.087 | IPUTU | 101.18.0209060 | 11 | 15/11/2018 | 087791/2019 |
| CHERY BRASIL IMP FABR E DISTR DE VEICULOS LTD | FZE-2665 | M.TRANS | 709.18.2905616 | 1 | 05/11/2018 | 111319/2019 |
| CHIYO ARASHIRO | 002.014.004.000 | IPUTU | 101.18.0016312 | 11 | 15/11/2018 | 076786/2019 |
| CHOKORETO COMERCIO DE DOCES LTDA EPP | CAU-0901 | M.TRANS | 709.18.2933141 | 1 | 19/11/2018 | 124040/2019 |
| CHRAFAEL TECNOLOGIA LTDA | OPX-1505 | M.TRANS | 709.18.2895206 | 1 | 05/11/2018 | 106331/2019 |
| CHRISPIM CARRAZEDO - ESPOLIO | 626.410.014.000 | IPUTUCE | 103.17.2999347 | 11 | 09/11/2018 | 091823/2019 |
| CHRISPIM CARRAZEDO - ESPOLIO | 626.410.014.000 | IPUTUCE | 103.17.2999348 | 11 | 09/11/2018 | 091824/2019 |
| CHRISPIM CARRAZEDO - ESPOLIO | 626.418.026.000 | IPUTUCE | 103.17.2999353 | 11 | 09/11/2018 | 091825/2019 |
| CHRISPIM CARRAZEDO - ESPOLIO | 626.418.026.000 | IPUTUCE | 103.17.2999354 | 11 | 09/11/2018 | 091826/2019 |
| CHRISPIM CARRAZEDO - ESPOLIO | 626.418.029.000 | IPUTUCE | 103.17.2999462 | 11 | 09/11/2018 | 091827/2019 |
| CHRISPIM CARRAZEDO - ESPOLIO | 626.418.029.000 | IPUTUCE | 103.17.2999463 | 11 | 09/11/2018 | 091828/2019 |
| CHRISPIM CARRAZEDO - ESPOLIO | 626.410.014.000 | IPUTUCE | 103.18.0243082 | 11 | 19/11/2018 | 091905/2019 |
| CHRISPIM CARRAZEDO - ESPOLIO | 626.418.026.000 | IPUTUCE | 103.18.0243132 | 11 | 19/11/2018 | 091906/2019 |
| CHRISPIM CARRAZEDO - ESPOLIO | 626.418.029.000 | IPUTUCE | 103.18.0243135 | 11 | 19/11/2018 | 091907/2019 |
| CHRISPIM CARRAZEDO - ESPOLIO | 626.418.030.000 | IPUTUCE | 103.18.0243136 | 11 | 19/11/2018 | 091908/2019 |
| CHRISPIM CARRAZEDO - ESPOLIO | 626.418.030.000 | IPUTUCE | 103.18.2723281 | 5 | 17/11/2018 | 091926/2019 |
| CHRISPIM CARRAZEDO - ESPOLIO | 626.418.022.000 | IPUTUCE | 103.18.2838272 | 2 | 09/11/2018 | 091929/2019 |
| CHRISPIM CARRAZEDO - ESPOLIO | 626.418.031.000 | IPUTUCE | 103.18.2838273 | 2 | 09/11/2018 | 091930/2019 |
| CHRISPIM CARRAZEDO - ESPOLIO | 626.418.021.000 | IPUTUCE | 103.18.2868981 | 1 | 06/11/2018 | 091934/2019 |
| CHRISTIAN DA ROCHA BASSALO | ABL-0957 | M.TRANS | 709.18.2930998 | 1 | 19/11/2018 | 122860/2019 |
| CHRISTIAN DA ROCHA BASSALO | ABL-0957 | M.TRANS | 709.18.2931713 | 1 | 19/11/2018 | 123283/2019 |
| CHRISTIAN DA SILVA GONZAGA | EYC-1788 | M.TRANS | 709.18.2894082 | 1 | 05/11/2018 | 105730/2019 |
| CHRISTIAN DA SILVA GONZAGA | EYC-1788 | M.TRANS | 709.18.2899088 | 1 | 05/11/2018 | 108307/2019 |
| CHRISTIAN DANIEL RECALDE RIVERO | ENT-0067 | M.TRANS | 709.18.2900936 | 1 | 05/11/2018 | 109224/2019 |
| CHRISTIAN DANIEL RECALDE RIVERO | ENT-0067 | M.TRANS | 709.18.2901147 | 1 | 05/11/2018 | 109331/2019 |
| CHRISTIAN DE MELO CARMO | DVB-5782 | M.TRANS | 709.18.2939039 | 1 | 28/11/2018 | 126455/2019 |
| CHRISTIAN MARES GOMES | DVN-3809 | M.TRANS | 709.18.2891519 | 1 | 05/11/2018 | 104446/2019 |
| CHRISTIAN MARES GOMES | DVN-3809 | M.TRANS | 709.18.2932109 | 1 | 19/11/2018 | 123513/2019 |
| CHRISTIAN MENDONCA MILEU | 010.027.037.028 | IPUTU | 101.18.0083328 | 11 | 17/11/2018 | 080125/2019 |
| CHRISTIAN PEREIRA DA SILVA | BOC-3403 | M.TRANS | 709.18.2897665 | 1 | 05/11/2018 | 107441/2019 |
| CHRISTIAN PEREIRA DA SILVA | BOC-3403 | M.TRANS | 709.18.2898743 | 1 | 05/11/2018 | 108101/2019 |
| CHRISTIAN PEREIRA DA SILVA | BOC-3403 | M.TRANS | 709.18.2918286 | 1 | 07/11/2018 | 116635/2019 |
| CHRISTIANE LUCIA SIMOES BORGES | DMT-5286 | M.TRANS | 709.18.2908393 | 1 | 05/11/2018 | 112622/2019 |
| CHRISTIANE OLIVEIRA TEIXEIRA DE BARROS | 003.121.003.088 | IPUTU | 101.18.0035003 | 11 | 19/11/2018 | 077904/2019 |
| CHRISTIANE OLIVEIRA TEIXEIRA DE BARROS | GIO-4509 | M.TRANS | 709.18.2924289 | 1 | 19/11/2018 | 119119/2019 |
| CHRISTIANE ROSEMARY GARCIA | FHL-1720 | M.TRANS | 709.18.2907780 | 1 | 05/11/2018 | 112339/2019 |
| CHRISTIANO SILVA DINIZ | 512.027.028.000 | IPUTU | 101.18.0204129 | 11 | 16/11/2018 | 087435/2019 |
| CHRISTIANO VAGNER BARBOSA MONACELI | JRT-0415 | M.TRANS | 709.18.2917670 | 1 | 07/11/2018 | 116329/2019 |
| CHRISTYAN CAMPOS DE OLIVEIRA | BAI-8269 | M.TRANS | 709.18.2885314 | 1 | 05/11/2018 | 101801/2019 |
| CHRYSYANE DE PABLO BUESA | FEH-0071 | M.TRANS | 709.18.2925766 | 1 | 19/11/2018 | 120034/2019 |
| CHS MOTORS VEIC PECAS SERVICOS LTDA | GDL-5667 | M.TRANS | 709.18.2894785 | 1 | 05/11/2018 | 106109/2019 |
| CHUBB DO BRASIL COMPANHIA DE SEGUROS | APX-8075 | M.TRANS | 709.18.2917420 | 1 | 07/11/2018 | 116162/2019 |
| CHURRASCARIA E CHOPERIA N S A L ME | NJW-2604 | M.TRANS | 709.18.2892275 | 1 | 05/11/2018 | 104793/2019 |
| CHURRASCARIA E CHOPERIA N S A L ME | NJW-2604 | M.TRANS | 709.18.2892276 | 1 | 05/11/2018 | 104794/2019 |
| CHURRASCARIA E CHOPERIA N S A L ME | NJW-2604 | M.TRANS | 709.18.2892277 | 1 | 05/11/2018 | 104795/2019 |
| CHURRASCARIA E CHOPERIA N S A L ME | NJW-2604 | M.TRANS | 709.18.2943288 | 1 | 28/11/2018 | 128210/2019 |
| CHURRASCARIA E CHOPERIA N S A L ME | NJW-2604 | M.TRANS | 709.18.2943289 | 1 | 28/11/2018 | 128211/2019 |
| CHURRASCARIA E CHOPERIA N S A L ME | NJW-2604 | M.TRANS | 709.18.2943290 | 1 | 28/11/2018 | 128212/2019 |
| CHURRASCARIA PORTEIRA DOS PAMPAS LTDA | BPT-5296 | M.TRANS | 709.18.2915238 | 1 | 07/11/2018 | 115285/2019 |
| CIA DE ARR MERCANTIL RENAULT DO BRASIL | ELG-4815 | M.TRANS | 709.18.2915313 | 1 | 07/11/2018 | 115310/2019 |
| CIA DE ARR MERCANTIL RENAULT DO BRASIL | ELG-4815 | M.TRANS | 709.18.2943220 | 1 | 28/11/2018 | 128188/2019 |
| CIA DE ENGENHARIA DE TRANSITO CET | CET-0084 | M.TRANS | 709.18.2945378 | 1 | 28/11/2018 | 129129/2019 |
| CIA DE SANEAMENTO BASICO DO ESTADO DE SP-SABESP | | EQ.URB. | 717.18.2535059 | 9 | 01/11/2018 | 129937/2019 |
| CIA DE SANEAMENTO BASICO DO ESTADO DE SP-SABESP | | EQ.URB. | 717.18.2535060 | 9 | 01/11/2018 | 129938/2019 |
| CIA DE SANEAMENTO BASICO DO ESTADO DE SP-SABESP | | EQ.URB. | 717.18.2535061 | 9 | 01/11/2018 | 129939/2019 |
| CIA DE SANEAMENTO BASICO DO ESTADO DE SP-SABESP | | EQ.URB. | 717.18.2535063 | 9 | 01/11/2018 | 129940/2019 |
| CIA DE SANEAMENTO BASICO DO ESTADO DE SP-SABESP | | EQ.URB. | 717.18.2535064 | 9 | 01/11/2018 | 129941/2019 |
| CIA FILTROS TRATAMENTO DE AGUA LTDA | ELQ-0798 | M.TRANS | 709.18.2918374 | 1 | 07/11/2018 | 116667/2019 |
| CIA ITAULEASING DE ARR MERCANTIL | BUO-7925 | M.TRANS | 709.18.2874970 | 1 | 05/11/2018 | 097597/2019 |
| CIA ITAULEASING DE ARR MERCANTIL | DUP-7872 | M.TRANS | 709.18.2876596 | 1 | 05/11/2018 | 098248/2019 |
| CIA ITAULEASING DE ARR MERCANTIL | DUP-7872 | M.TRANS | 709.18.2878619 | 1 | 05/11/2018 | 099073/2019 |
| CIA ITAULEASING DE ARR MERCANTIL | DBI-2374 | M.TRANS | 709.18.2878746 | 1 | 05/11/2018 | 099128/2019 |
| CIA ITAULEASING DE ARR MERCANTIL | DQZ-4878 | M.TRANS | 709.18.2892444 | 1 | 05/11/2018 | 104899/2019 |
| CIA ITAULEASING DE ARR MERCANTIL | DQZ-4878 | M.TRANS | 709.18.2893095 | 1 | 05/11/2018 | 105204/2019 |
| CIA ITAULEASING DE ARR MERCANTIL | DQZ-4878 | M.TRANS | 709.18.2894321 | 1 | 05/11/2018 | 105861/2019 |

| | | | | | | |
|---|-----------------|---------|----------------|----|------------|-------------|
| CIA ITAULEASING DE ARR MERCANTIL | DQG-4360 | M.TRANS | 709.18.2894864 | 1 | 05/11/2018 | 106143/2019 |
| CIA ITAULEASING DE ARR MERCANTIL | DQZ-4878 | M.TRANS | 709.18.2895006 | 1 | 05/11/2018 | 106224/2019 |
| CIA ITAULEASING DE ARR MERCANTIL | CIO-6678 | M.TRANS | 709.18.2895911 | 1 | 05/11/2018 | 106660/2019 |
| CIA ITAULEASING DE ARR MERCANTIL | DQZ-4878 | M.TRANS | 709.18.2896029 | 1 | 05/11/2018 | 106707/2019 |
| CIA ITAULEASING DE ARR MERCANTIL | DQZ-4878 | M.TRANS | 709.18.2896030 | 1 | 05/11/2018 | 106708/2019 |
| CIA ITAULEASING DE ARR MERCANTIL | DQZ-4878 | M.TRANS | 709.18.2896036 | 1 | 05/11/2018 | 106712/2019 |
| CIA ITAULEASING DE ARR MERCANTIL | DQZ-4878 | M.TRANS | 709.18.2896054 | 1 | 05/11/2018 | 106721/2019 |
| CIA ITAULEASING DE ARR MERCANTIL | DQZ-4878 | M.TRANS | 709.18.2896098 | 1 | 05/11/2018 | 106736/2019 |
| CIA ITAULEASING DE ARR MERCANTIL | DQZ-4878 | M.TRANS | 709.18.2896100 | 1 | 05/11/2018 | 106737/2019 |
| CIA ITAULEASING DE ARR MERCANTIL | DQZ-4878 | M.TRANS | 709.18.2896129 | 1 | 05/11/2018 | 106748/2019 |
| CIA ITAULEASING DE ARR MERCANTIL | DQZ-4878 | M.TRANS | 709.18.2896184 | 1 | 05/11/2018 | 106766/2019 |
| CIA ITAULEASING DE ARR MERCANTIL | DQZ-4878 | M.TRANS | 709.18.2896202 | 1 | 05/11/2018 | 106774/2019 |
| CIA ITAULEASING DE ARR MERCANTIL | DQZ-4878 | M.TRANS | 709.18.2896273 | 1 | 05/11/2018 | 106804/2019 |
| CIA ITAULEASING DE ARR MERCANTIL | CQR-5461 | M.TRANS | 709.18.2896316 | 1 | 05/11/2018 | 106823/2019 |
| CIA ITAULEASING DE ARR MERCANTIL | CQR-5461 | M.TRANS | 709.18.2896352 | 1 | 05/11/2018 | 106843/2019 |
| CIA ITAULEASING DE ARR MERCANTIL | DQZ-4878 | M.TRANS | 709.18.2896356 | 1 | 05/11/2018 | 106846/2019 |
| CIA ITAULEASING DE ARR MERCANTIL | DQZ-4878 | M.TRANS | 709.18.2898204 | 1 | 05/11/2018 | 107773/2019 |
| CIA ITAULEASING DE ARR MERCANTIL | DQZ-4878 | M.TRANS | 709.18.2898536 | 1 | 05/11/2018 | 107984/2019 |
| CIA ITAULEASING DE ARR MERCANTIL | DUP-7872 | M.TRANS | 709.18.2913546 | 1 | 07/11/2018 | 114776/2019 |
| CIA ITAULEASING DE ARR MERCANTIL | DQZ-4878 | M.TRANS | 709.18.2915529 | 1 | 07/11/2018 | 115380/2019 |
| CIA ITAULEASING DE ARR MERCANTIL | DQZ-4878 | M.TRANS | 709.18.2915572 | 1 | 07/11/2018 | 115397/2019 |
| CIA ITAULEASING DE ARR MERCANTIL | DQZ-4878 | M.TRANS | 709.18.2915588 | 1 | 07/11/2018 | 115407/2019 |
| CIA ITAULEASING DE ARR MERCANTIL | DQZ-4878 | M.TRANS | 709.18.2915632 | 1 | 07/11/2018 | 115431/2019 |
| CIA ITAULEASING DE ARR MERCANTIL | DQZ-4878 | M.TRANS | 709.18.2915652 | 1 | 07/11/2018 | 115442/2019 |
| CIA ITAULEASING DE ARR MERCANTIL | DQZ-4878 | M.TRANS | 709.18.2915731 | 1 | 07/11/2018 | 115490/2019 |
| CIA ITAULEASING DE ARR MERCANTIL | CLV-6146 | M.TRANS | 709.18.2916533 | 1 | 07/11/2018 | 115825/2019 |
| CIA ITAULEASING DE ARR MERCANTIL | DQZ-4878 | M.TRANS | 709.18.2929554 | 1 | 19/11/2018 | 121936/2019 |
| CIA ITAULEASING DE ARR MERCANTIL | DQZ-4878 | M.TRANS | 709.18.2929674 | 1 | 19/11/2018 | 122010/2019 |
| CIA ITAULEASING DE ARR MERCANTIL | DQZ-4878 | M.TRANS | 709.18.2943367 | 1 | 28/11/2018 | 128250/2019 |
| CIA ITAULEASING DE ARR MERCANTIL | DQZ-4878 | M.TRANS | 709.18.2943405 | 1 | 28/11/2018 | 128269/2019 |
| CIA ITAULEASING DE ARR MERCANTIL | DQZ-4878 | M.TRANS | 709.18.2943411 | 1 | 28/11/2018 | 128271/2019 |
| CIA ITAULEASING DE ARR MERCANTIL | DQZ-4878 | M.TRANS | 709.18.2943665 | 1 | 28/11/2018 | 128405/2019 |
| CIA. DE DESENV. HABIT. DO EST. DE SAO PAULO | 003.072.019.001 | IPTU | 101.18.0032470 | 11 | 19/11/2018 | 077742/2019 |
| CIA. DE DESENV. HABIT. DO EST. DE SAO PAULO | 003.072.019.002 | IPTU | 101.18.0032471 | 11 | 19/11/2018 | 077743/2019 |
| CIA. DE DESENV. HABIT. DO EST. DE SAO PAULO | 15.054.019.000 | CIP | 105.18.0245919 | 11 | 26/11/2018 | 092127/2019 |
| CIAMA REPRESENTACOES E COMERCIO LTDA EPP | FSH-1771 | M.TRANS | 709.18.2896598 | 1 | 05/11/2018 | 106970/2019 |
| CIAMA REPRESENTACOES E COMERCIO LTDA EPP | FSH-1771 | M.TRANS | 709.18.2897274 | 1 | 05/11/2018 | 107213/2019 |
| CIANURETO COMERCIO DE FERRO E ACO EIRELI | FDA-6413 | M.TRANS | 709.18.2943961 | 1 | 28/11/2018 | 128539/2019 |
| CIBELE ALMEIDA DE OLIVEIRA | MGG-6949 | M.TRANS | 709.18.2899547 | 1 | 05/11/2018 | 108581/2019 |
| CIBELE GONCALVES DE SOUZA | DOR-4884 | M.TRANS | 709.18.2880931 | 1 | 05/11/2018 | 100004/2019 |
| CIBELE MEDULI | 024.066.031.000 | IPTU | 101.18.0151583 | 11 | 17/11/2018 | 084006/2019 |
| CIBELE SOUZA DE OLIVEIRA | GHL-4777 | M.TRANS | 709.18.2902855 | 1 | 05/11/2018 | 110122/2019 |
| CIBELE VANESSA CAMPOS | FLZ-2554 | M.TRANS | 709.18.2882377 | 1 | 05/11/2018 | 100627/2019 |
| CIBELE VARANI PONTES | 003.121.008.065 | IPTU | 101.18.0035080 | 11 | 19/11/2018 | 077916/2019 |
| CIBELI MARCELINO PEREIRA | EDB-9443 | M.TRANS | 709.18.2941029 | 1 | 28/11/2018 | 127410/2019 |
| CIBELLARTE DESIGN MOVEIS LTDA | FAZ-1619 | M.TRANS | 709.18.2895669 | 1 | 05/11/2018 | 106576/2019 |
| CIC COMERCIAL DISTRIB DE PECAS AUTOMOTIVAS LT | DYI-1299 | M.TRANS | 709.18.2895791 | 1 | 05/11/2018 | 106618/2019 |
| CICERA ALEXANDRINA DAS FLORES SILVA | 512.032.143.000 | IPTU | 101.18.0204982 | 11 | 16/11/2018 | 087521/2019 |
| CICERA ALVES MARTINS | DFT-2896 | M.TRANS | 709.18.2928436 | 1 | 19/11/2018 | 121367/2019 |
| CICERA ANDREIA LIMA | 522.002.138.224 | IPTU | 101.18.0212840 | 11 | 12/11/2018 | 088101/2019 |
| CICERA ANGELICA ANDRADE JANUARIO | EMW-8583 | M.TRANS | 709.18.2885099 | 1 | 05/11/2018 | 101725/2019 |
| CICERA BARROS LOURENCO | FRZ-3053 | M.TRANS | 709.18.2882078 | 1 | 05/11/2018 | 100490/2019 |
| CICERA BARROS LOURENCO | FRZ-3053 | M.TRANS | 709.18.2919626 | 1 | 07/11/2018 | 117231/2019 |
| CICERA DA CRUZ E SILVA | FWS-8275 | M.TRANS | 709.18.2929306 | 1 | 19/11/2018 | 121771/2019 |
| CICERA DIAS DA SILVA | 024.059.096.000 | IPTU | 101.18.0151003 | 11 | 17/11/2018 | 083958/2019 |
| CICERA DOMINGOS DA SILVA | FRJ-8117 | M.TRANS | 709.18.2927489 | 1 | 19/11/2018 | 120904/2019 |
| CICERA FERREIRA BENTO DA SILVA | LZY-8886 | M.TRANS | 709.18.2874778 | 1 | 05/11/2018 | 097525/2019 |
| CICERA GOMES VIEIRA DE CARVALHO | CXV-1675 | M.TRANS | 709.18.2929765 | 1 | 19/11/2018 | 122055/2019 |
| CICERA IRANILDA RODRIGUES | ERY-2445 | M.TRANS | 709.18.2878986 | 1 | 05/11/2018 | 099236/2019 |
| CICERA JUCIENE CORDEIRO DE LIMA | GCU-8069 | M.TRANS | 709.18.2873794 | 1 | 05/11/2018 | 097103/2019 |
| CICERA MARIA DA CONCEICAO OLIVEIRA | 026.089.028.000 | IPTU | 101.18.0162265 | 11 | 12/11/2018 | 084549/2019 |
| CICERA MARIA DA SILVA | DGH-5967 | M.TRANS | 709.18.2871939 | 1 | 05/11/2018 | 096300/2019 |
| CICERA MARIA DE ANDRADE MACIEL | EYK-0868 | M.TRANS | 709.18.2886253 | 1 | 05/11/2018 | 102180/2019 |
| CICERA MICHELLE SILVA MARQUES | FAI-0873 | M.TRANS | 709.18.2908138 | 1 | 05/11/2018 | 112503/2019 |
| CICERA PATRICIA DA SILVA | 006.026.091.002 | IPTU | 101.18.0055528 | 11 | 16/11/2018 | 079078/2019 |
| CICERA REGINA ALEXANDRE DE MENEZES | EVE-8612 | M.TRANS | 709.18.2931133 | 1 | 19/11/2018 | 122939/2019 |
| CICERA RENATA RIBEIRO SOUZA | 534.302.066.000 | CIP | 105.18.0250625 | 11 | 26/11/2018 | 093540/2019 |
| CICERA ROSSANI LISSANDRA DE LIMA | BNG-1339 | M.TRANS | 709.18.2930506 | 1 | 19/11/2018 | 122585/2019 |
| CICERA SOARES DE LIMA ALVES | 033.022.142.000 | GAM | 802.18.4033635 | 1 | 13/11/2018 | 129971/2019 |
| CICERO AGOSTINHO SILVA | 004.045.013.000 | MULTA | 704.18.2869977 | 1 | 12/11/2018 | 095431/2019 |
| CICERO AIRON BEZERRA DOS SANTOS | 533.118.063.000 | IPTU | 101.18.0230287 | 11 | 18/11/2018 | 089999/2019 |
| CICERO ALBERTO DE SOUZA | EZR-6204 | M.TRANS | 709.18.2937522 | 1 | 21/11/2018 | 126014/2019 |
| CICERO ALESSANDRO CABRAL BEZERRA | | PP/FUNE | 702.17.4006819 | 12 | 11/11/2018 | 095134/2019 |
| CICERO ALVES DA COSTA | 534.118.004.000 | IPTU | 101.18.0235641 | 11 | 18/11/2018 | 090530/2019 |
| CICERO ALVES DA SILVA | 030.132.046.000 | IPTU | 101.18.0178296 | 11 | 18/11/2018 | 085492/2019 |
| CICERO ALVES DE MORAIS | 031.066.018.000 | IPTU | 101.18.0182228 | 11 | 19/11/2018 | 085722/2019 |
| CICERO ALVES DE SOUSA | FRY-4508 | M.TRANS | 709.18.2929139 | 1 | 19/11/2018 | 121693/2019 |
| CICERO ALVES FEITOSA | CSO-5316 | M.TRANS | 709.18.2902784 | 1 | 05/11/2018 | 110087/2019 |
| CICERO ALVES TORRES JUNIOR | FUZ-0625 | M.TRANS | 709.18.2877273 | 1 | 05/11/2018 | 098498/2019 |
| CICERO AMANCIO DOS SANTOS | 031.066.021.000 | IPTU | 101.18.0182231 | 11 | 19/11/2018 | 085723/2019 |
| CICERO ANTONIO DA SILVA | 533.113.032.000 | IPTU | 101.18.0229896 | 11 | 18/11/2018 | 089953/2019 |
| CICERO ANTONIO DA SILVA | 533.115.051.000 | IPTU | 101.18.0230042 | 11 | 18/11/2018 | 089972/2019 |
| CICERO ANTONIO DA SILVA | DZG-9171 | M.TRANS | 709.18.2893592 | 1 | 05/11/2018 | 105445/2019 |
| CICERO ANTONIO DOS SANTOS | | PP/FUNE | 702.18.4000250 | 10 | 14/11/2018 | 095158/2019 |
| CICERO ANTONIO SILVA | DMP-2575 | M.TRANS | 709.18.2872972 | 1 | 05/11/2018 | 096750/2019 |
| CICERO ANTONIO SOUZA SILVA | 524.221.030.000 | IPTU | 101.18.0217331 | 11 | 17/11/2018 | 088621/2019 |
| CICERO APARECIDO DE LIMA | 002.057.042.062 | IPTU | 101.18.0020704 | 11 | 15/11/2018 | 076967/2019 |
| CICERO APARECIDO SALGADO | AWQ-7934 | M.TRANS | 709.18.2924669 | 1 | 19/11/2018 | 119364/2019 |
| CICERO ARAUJO LEITE | CEZ-4224 | M.TRANS | 709.18.2925743 | 1 | 19/11/2018 | 120021/2019 |
| CICERO ARAUJO LEITE | CEZ-4224 | M.TRANS | 709.18.2933019 | 1 | 19/11/2018 | 123976/2019 |
| CICERO ARAUJO PEREIRA | BNE-6547 | M.TRANS | 709.18.2934589 | 1 | 19/11/2018 | 124699/2019 |
| CICERO AUGUSTO DA SILVA | 534.156.044.000 | IPTU | 101.18.0237359 | 11 | 18/11/2018 | 090752/2019 |

| | | | | | | |
|---------------------------------------|-----------------|---------|----------------|----|------------|-------------|
| CICERO AURELIANO DA SILVA | EGV-2523 | M.TRANS | 709.18.2900235 | 1 | 05/11/2018 | 108883/2019 |
| CICERO BATISTA DE SOUZA | 018.032.116.000 | IPTU | 101.18.0122217 | 11 | 19/11/2018 | 082076/2019 |
| CICERO BATISTA DE SOUZA | 018.032.162.000 | IPTU | 101.18.0122325 | 11 | 19/11/2018 | 082084/2019 |
| CICERO BEZERRA DA SILVA | 534.125.075.000 | IPTU | 101.18.0236061 | 11 | 18/11/2018 | 090591/2019 |
| CICERO BEZERRA DE OLIVEIRA | 534.127.040.000 | CIP | 105.18.0250367 | 11 | 26/11/2018 | 093412/2019 |
| CICERO BEZERRA DE SOUSA | 511.033.007.000 | CIP | 105.18.0247488 | 11 | 26/11/2018 | 092408/2019 |
| CICERO CIRINO DOS SANTOS | FGJ-0466 | M.TRANS | 709.18.2925542 | 1 | 19/11/2018 | 119882/2019 |
| CICERO CLARINDO DA SILVA | ELM-5475 | M.TRANS | 709.18.2872445 | 1 | 05/11/2018 | 096526/2019 |
| CICERO CLAUDIANO OLIVEIRA DE SOUSA | BPL-2415 | M.TRANS | 709.18.2911465 | 1 | 07/11/2018 | 113873/2019 |
| CICERO CLAUDIANO OLIVEIRA DE SOUSA | BPL-2415 | M.TRANS | 709.18.2911472 | 1 | 07/11/2018 | 113875/2019 |
| CICERO CLAUDINO DA SILVA | FOA-9215 | M.TRANS | 709.18.2891949 | 1 | 05/11/2018 | 104637/2019 |
| CICERO CLOVIS PEREIRA RIBEIRO | FAT-7557 | M.TRANS | 709.18.2877230 | 1 | 05/11/2018 | 098481/2019 |
| CICERO CORDEIRO DA SILVA | 534.108.014.000 | CIP | 105.18.0250153 | 11 | 26/11/2018 | 093295/2019 |
| CICERO CORNELIO DA SILVA | EUB-7056 | M.TRANS | 709.18.2931112 | 1 | 19/11/2018 | 122923/2019 |
| CICERO COSME DA SILVA TRANSP LTDA EPP | GGN-3759 | M.TRANS | 709.18.2943245 | 1 | 28/11/2018 | 128193/2019 |
| CICERO DE FARIAS ALVES | 027.056.053.000 | IPTU | 101.18.0164964 | 11 | 15/11/2018 | 084729/2019 |
| CICERO DE OLIVEIRA ALVES | 016.034.067.006 | IPTU | 101.18.0115862 | 11 | 12/11/2018 | 081783/2019 |
| CICERO DE SOUSA BATISTA | DOO-7527 | M.TRANS | 709.18.2918538 | 1 | 07/11/2018 | 116742/2019 |
| CICERO DE SOUZA FRAUSA | 524.227.017.000 | IPTU | 101.18.0217560 | 11 | 17/11/2018 | 088643/2019 |
| CICERO DO ESPIRITO SANTO COSTA | 027.010.017.000 | IPTU | 101.18.0163159 | 11 | 15/11/2018 | 084631/2019 |
| CICERO DOMINGOS DOS SANTOS | EIG-7872 | M.TRANS | 709.18.2937360 | 1 | 21/11/2018 | 125938/2019 |
| CICERO DOROTEU OLIVEIRA | DNB-7077 | M.TRANS | 709.18.2907704 | 1 | 05/11/2018 | 112302/2019 |
| CICERO DOS REIS | 620.107.006.000 | IPTU | 101.18.0239746 | 11 | 16/11/2018 | 091025/2019 |
| CICERO DOS REIS | 620.107.020.000 | IPTU | 101.18.0239760 | 11 | 16/11/2018 | 091027/2019 |
| CICERO DOS SANTOS | ERL-1892 | M.TRANS | 709.18.2937240 | 1 | 21/11/2018 | 125884/2019 |
| CICERO DOS SANTOS CARNEIRO | 226.904 | TX/PPUB | 708.18.2617609 | 4 | 01/11/2018 | 095834/2019 |
| CICERO EDIMAR DE SOUSA SILVA | DKP-5731 | M.TRANS | 709.18.2878363 | 1 | 05/11/2018 | 098975/2019 |
| CICERO EILSON GOMES DE LIMA | 534.040.013.000 | IPTU | 101.18.0234638 | 11 | 18/11/2018 | 090423/2019 |
| CICERO EILSON GOMES DE LIMA | 534.124.023.000 | IPTU | 101.18.0235942 | 11 | 18/11/2018 | 090567/2019 |
| CICERO FABIANO ALCANTARA | | PP/FUNE | 702.18.4006238 | 1 | 26/11/2018 | 095351/2019 |
| CICERO FABIANO ALCANTARA | | PP/FUNE | 702.18.4006239 | 1 | 26/11/2018 | 095352/2019 |
| CICERO FELIX DE JESUS | EBU-7725 | M.TRANS | 709.18.2901016 | 1 | 05/11/2018 | 109263/2019 |
| CICERO FERNANDES DA ROCHA | BON-1531 | M.TRANS | 709.18.2892618 | 1 | 05/11/2018 | 104975/2019 |
| CICERO FERREIRA DE SOUZA | PWO-3069 | M.TRANS | 709.18.2904432 | 1 | 05/11/2018 | 110820/2019 |
| CICERO FIRMINO DOS ANJOS | CIC-3435 | M.TRANS | 709.18.2901702 | 1 | 05/11/2018 | 109587/2019 |
| CICERO FRANCISCO DE ARAUJO | DSB-8555 | M.TRANS | 709.18.2945217 | 1 | 28/11/2018 | 129049/2019 |
| CICERO FRANCISCO SOBRINHO | EBN-6440 | M.TRANS | 709.18.2917409 | 1 | 07/11/2018 | 116153/2019 |
| CICERO FRANCISCO SOBRINHO | EBN-6440 | M.TRANS | 709.18.2930171 | 1 | 19/11/2018 | 122322/2019 |
| CICERO GALDINO MUNIZ | DDW-9989 | M.TRANS | 709.18.2910323 | 1 | 07/11/2018 | 113470/2019 |
| CICERO GOMES APRIGIO | GSE-8244 | M.TRANS | 709.18.2900751 | 1 | 05/11/2018 | 109132/2019 |
| CICERO GOMES DE LIRA | GAP-9447 | M.TRANS | 709.18.2885139 | 1 | 05/11/2018 | 101739/2019 |
| CICERO GOMES DOS SANTOS | 532.058.018.000 | IPTU | 101.18.0222382 | 11 | 15/11/2018 | 089144/2019 |
| CICERO GOMES DOS SANTOS | 620.504.037.000 | CIP | 105.18.0251203 | 11 | 26/11/2018 | 093746/2019 |
| CICERO GONCALO DA SILVA | 030.018.027.013 | IPTU | 101.18.0175046 | 11 | 18/11/2018 | 085284/2019 |
| CICERO GONCALVES DOS SANTOS | DSF-0258 | M.TRANS | 709.18.2878401 | 1 | 05/11/2018 | 098987/2019 |
| CICERO JERISVAN SANTOS DE SOUZA | BXS-0223 | M.TRANS | 709.18.2893546 | 1 | 05/11/2018 | 105415/2019 |
| CICERO JERISVAN SANTOS DE SOUZA | BXS-0223 | M.TRANS | 709.18.2899393 | 1 | 05/11/2018 | 108501/2019 |
| CICERO JERISVAN SANTOS DE SOUZA | BXS-0223 | M.TRANS | 709.18.2930389 | 1 | 19/11/2018 | 122491/2019 |
| CICERO JERONIMO BESERRA DE SOUSA | EPN-8281 | M.TRANS | 709.18.2918814 | 1 | 07/11/2018 | 116874/2019 |
| CICERO JERONIMO BESERRA DE SOUSA | EPN-8281 | M.TRANS | 709.18.2936264 | 1 | 21/11/2018 | 125356/2019 |
| CICERO JOSE BELEM | ERV-1694 | M.TRANS | 709.18.2927333 | 1 | 19/11/2018 | 120836/2019 |
| CICERO JOSE BELEM | ERV-1694 | M.TRANS | 709.18.2927356 | 1 | 19/11/2018 | 120849/2019 |
| CICERO JOSE DA SILVA | DDW-4804 | M.TRANS | 709.18.2897927 | 1 | 05/11/2018 | 107601/2019 |
| CICERO JOSE DA SILVA | DDW-4804 | M.TRANS | 709.18.2898758 | 1 | 05/11/2018 | 108108/2019 |
| CICERO JOSE DE LIRA | DPE-2311 | M.TRANS | 709.18.2874488 | 1 | 05/11/2018 | 097407/2019 |
| CICERO JOSE OLEGARIO | 620.510.015.000 | IPTU | 101.18.0240654 | 11 | 16/11/2018 | 091132/2019 |
| CICERO JOSE PEREIRA | EBW-5698 | M.TRANS | 709.18.2892325 | 1 | 05/11/2018 | 104833/2019 |
| CICERO JOSE SILVA DE ALMEIDA | AUR-9253 | M.TRANS | 709.18.2927428 | 1 | 19/11/2018 | 120878/2019 |
| CICERO JOSE SILVA DE ALMEIDA | AUR-9253 | M.TRANS | 709.18.2936493 | 1 | 21/11/2018 | 125469/2019 |
| CICERO LEITE DOS SANTOS | 524.408.010.000 | IPTU | 101.18.0217709 | 11 | 17/11/2018 | 088656/2019 |
| CICERO LEITE DOS SANTOS | BWH-4136 | M.TRANS | 709.18.2918073 | 1 | 07/11/2018 | 116513/2019 |
| CICERO LIMEIRA DA SILVA | DBE-8515 | M.TRANS | 709.18.2927632 | 1 | 19/11/2018 | 120971/2019 |
| CICERO LIMEIRA DA SILVA | DBE-8515 | M.TRANS | 709.18.2927935 | 1 | 19/11/2018 | 121125/2019 |
| CICERO LIMEIRA DA SILVA | DBE-8515 | M.TRANS | 709.18.2937200 | 1 | 21/11/2018 | 125857/2019 |
| CICERO LOURENCO DE ALMEIDA | DIG-1165 | M.TRANS | 709.18.2931990 | 1 | 19/11/2018 | 123446/2019 |
| CICERO LUIS DE SOUSA | 031.142.064.000 | IPTU | 101.18.0185277 | 11 | 19/11/2018 | 085925/2019 |
| CICERO MANOEL DE OLIVEIRA | NVJ-6280 | M.TRANS | 709.18.2908687 | 1 | 05/11/2018 | 112763/2019 |
| CICERO MANUEL DE OLIVEIRA | DZP-9907 | M.TRANS | 709.18.2922760 | 1 | 19/11/2018 | 118353/2019 |
| CICERO MARQUES DA COSTA | 003.047.016.626 | IPTU | 101.18.0031159 | 11 | 19/11/2018 | 077617/2019 |
| CICERO OLIMPIO DA SILVA | FHG-6035 | M.TRANS | 709.18.2891998 | 1 | 05/11/2018 | 104657/2019 |
| CICERO PEREIRA DA SILVA | 029.020.004.000 | IPTU | 101.18.0170353 | 11 | 16/11/2018 | 085041/2019 |
| CICERO PEREIRA DE OLIVEIRA | 532.079.013.000 | IPTU | 101.18.0223679 | 11 | 15/11/2018 | 089251/2019 |
| CICERO ROBSON DA CONCEICAO | DPQ-5817 | M.TRANS | 709.18.2910285 | 1 | 07/11/2018 | 113452/2019 |
| CICERO RODRIGO RIBEIRO VIEIRA | BOC-6490 | M.TRANS | 709.18.2876930 | 1 | 05/11/2018 | 098361/2019 |
| CICERO ROGERIO DA SILVA | FAM-4582 | M.TRANS | 709.18.2880839 | 1 | 05/11/2018 | 099966/2019 |
| CICERO ROGERIO RODRIGUES | DQJ-8744 | M.TRANS | 709.18.2893211 | 1 | 05/11/2018 | 105258/2019 |
| CICERO ROMARIO MENDES DA SILVA | IOL-8236 | M.TRANS | 709.18.2879990 | 1 | 05/11/2018 | 099623/2019 |
| CICERO SABINO DE SOUSA | GKJ-1674 | M.TRANS | 709.18.2919534 | 1 | 07/11/2018 | 117175/2019 |
| CICERO SEBASTIAO DA SILVA | DMS-4903 | M.TRANS | 709.18.2911864 | 1 | 07/11/2018 | 114031/2019 |
| CICERO SEVERINO DE LIMA | CFT-4899 | M.TRANS | 709.18.2945778 | 1 | 28/11/2018 | 129327/2019 |
| CICERO SILVA VIEIRA | 029.138.013.000 | IPTU | 101.18.0173872 | 11 | 16/11/2018 | 085221/2019 |
| CICERO SILVESTRE DA SILVA | EYR-2194 | M.TRANS | 709.18.2891367 | 1 | 05/11/2018 | 104381/2019 |
| CICERO SOARES SA SILVA | | ISS CC | 705.17.2654644 | 1 | 20/06/2017 | 095578/2019 |
| CICERO SOARES SA SILVA | | ISS CC | 705.17.2654644 | 2 | 20/07/2017 | 095579/2019 |
| CICERO SOARES SA SILVA | | ISS CC | 705.17.2654644 | 3 | 21/08/2017 | 095580/2019 |
| CICERO SOARES SA SILVA | | ISS CC | 705.17.2654644 | 4 | 18/09/2017 | 095581/2019 |
| CICERO SOARES SA SILVA | | ISS CC | 705.17.2654644 | 5 | 18/10/2017 | 095582/2019 |
| CICERO SOARES SA SILVA | | ISS CC | 705.17.2654644 | 6 | 17/11/2017 | 095583/2019 |
| CICERO TEIXEIRA ROCHA - ESPOLIO | 009.088.084.000 | IPTU | 101.18.0080059 | 11 | 17/11/2018 | 080037/2019 |
| CICERO TEODOZIO SUBRINHO | 532.101.062.047 | IPTU | 101.18.0225056 | 11 | 15/11/2018 | 089293/2019 |
| CICERO UBIRACI RAMALHO ALMEIDA | DBG-9429 | M.TRANS | 709.18.2937599 | 1 | 21/11/2018 | 126047/2019 |
| CICERO VENANCIO DA SILVA | PWP-9836 | M.TRANS | 709.18.2905979 | 1 | 05/11/2018 | 111454/2019 |

| | | | | | | |
|--|-----------------|---------|----------------|----|------------|-------------|
| CIDE ALEXANDRE BARBOZA DE MIRANDA | DUL-6814 | M.TRANS | 709.18.2925570 | 1 | 19/11/2018 | 119900/2019 |
| CIDRAQUE DIAS VIEIRA | 402.008.003.000 | IPU | 101.18.0197166 | 11 | 17/11/2018 | 086777/2019 |
| CIELE MANUTENCAO DE ELEVADORES EIRELE | EMJ-7580 | M.TRANS | 709.18.2941587 | 1 | 28/11/2018 | 127668/2019 |
| CIFAL COMERCIAL DE TABACOS LTDA | GGQ-5100 | M.TRANS | 709.18.2929499 | 1 | 19/11/2018 | 121905/2019 |
| CILANIA RITA BERTOLUCCI PEIXOTO | EQV-4081 | M.TRANS | 709.18.2905253 | 1 | 05/11/2018 | 111176/2019 |
| CILEIDE RODRIGUES DE SA TELES | CYL-1644 | M.TRANS | 709.18.2937555 | 1 | 21/11/2018 | 126027/2019 |
| CILENE APARECIDA DE OLIVEIRA BECHELLI | FPZ-9244 | M.TRANS | 709.18.2921792 | 1 | 19/11/2018 | 117888/2019 |
| CILENE BELTRAME | ERC-1815 | M.TRANS | 709.18.2902024 | 1 | 05/11/2018 | 109736/2019 |
| CILENE DA SILVA ANDRADE | DFX-9040 | M.TRANS | 709.18.2872110 | 1 | 05/11/2018 | 096375/2019 |
| CILENE DE ANDRADE RAMOS FERREIRA | | PP/FUNE | 702.18.4000713 | 9 | 07/11/2018 | 095173/2019 |
| CILENE DE SOUZA ISSOPPO ASCENSO USUFRUATUARIO | 001.023.071.011 | IPU | 101.18.0004437 | 11 | 16/11/2018 | 076368/2019 |
| CILENE DE SOUZA NUNES | GJQ-2339 | M.TRANS | 709.18.2905140 | 1 | 05/11/2018 | 111132/2019 |
| CILENE FERREIRA ESTAVAM | 003.047.012.551 | IPU | 101.18.0029100 | 11 | 19/11/2018 | 077388/2019 |
| CILENE MARIA SILVA SANTOS | DUO-9177 | M.TRANS | 709.18.2931006 | 1 | 19/11/2018 | 122865/2019 |
| CILMAR COM.DE MAT.P/CONSTR.E ADM.DE BENS P.LTDA. | 001.096.020.002 | IPU | 101.18.0013737 | 11 | 16/11/2018 | 076690/2019 |
| CILMAR COM.DE MAT.P/CONSTR.E ADM.DE BENS P.LTDA. | 001.096.020.003 | IPU | 101.18.0013738 | 11 | 16/11/2018 | 076691/2019 |
| CILMAR COM.DE MAT.P/CONSTR.E ADM.DE BENS P.LTDA. | 001.096.020.004 | IPU | 101.18.0013739 | 11 | 16/11/2018 | 076692/2019 |
| CILMAR COM.DE MAT.P/CONSTR.E ADM.DE BENS P.LTDA. | 001.096.020.005 | IPU | 101.18.0013740 | 11 | 16/11/2018 | 076693/2019 |
| CILMAR COM.DE MAT.P/CONSTR.E ADM.DE BENS P.LTDA. | 001.096.020.006 | IPU | 101.18.0013741 | 11 | 16/11/2018 | 076694/2019 |
| CILMAR COM.DE MAT.P/CONSTR.E ADM.DE BENS P.LTDA. | 001.096.020.007 | IPU | 101.18.0013742 | 11 | 16/11/2018 | 076695/2019 |
| CILMAR COM.DE MAT.P/CONSTR.E ADM.DE BENS P.LTDA. | 001.096.020.013 | IPU | 101.18.0013748 | 11 | 16/11/2018 | 076696/2019 |
| CILMAR COM.DE MAT.P/CONSTR.E ADM.DE BENS P.LTDA. | 001.096.020.023 | IPU | 101.18.0013758 | 11 | 16/11/2018 | 076697/2019 |
| CILMAR COM.DE MAT.P/CONSTR.E ADM.DE BENS P.LTDA. | 001.096.020.033 | IPU | 101.18.0013768 | 11 | 16/11/2018 | 076698/2019 |
| CILMAR COM.DE MAT.P/CONSTR.E ADM.DE BENS P.LTDA. | 006.061.068.001 | IPU | 101.18.0060377 | 11 | 16/11/2018 | 079281/2019 |
| CILMAR COM.DE MAT.P/CONSTR.E ADM.DE BENS P.LTDA. | 006.061.068.002 | IPU | 101.18.0060378 | 11 | 16/11/2018 | 079282/2019 |
| CILMAR COM.DE MAT.P/CONSTR.E ADM.DE BENS P.LTDA. | 006.061.068.003 | IPU | 101.18.0060379 | 11 | 16/11/2018 | 079283/2019 |
| CILMAR COM.DE MAT.P/CONSTR.E ADM.DE BENS P.LTDA. | 006.061.068.004 | IPU | 101.18.0060380 | 11 | 16/11/2018 | 079284/2019 |
| CILMAR COM.DE MAT.P/CONSTR.E ADM.DE BENS P.LTDA. | 006.061.068.005 | IPU | 101.18.0060381 | 11 | 16/11/2018 | 079285/2019 |
| CILMAR COM.DE MAT.P/CONSTR.E ADM.DE BENS P.LTDA. | 006.061.068.006 | IPU | 101.18.0060382 | 11 | 16/11/2018 | 079286/2019 |
| CILSO BARBOSA DA SILVA JUNIOR | DIM-3762 | M.TRANS | 709.18.2899327 | 1 | 05/11/2018 | 108456/2019 |
| CINELENE GOUVEIA HARDI DE QUEIROZ | DQH-9026 | M.TRANS | 709.18.2932795 | 1 | 19/11/2018 | 123859/2019 |
| CINGULAR CONSULTORIA ECONOMICO FINANCEIRO LTDA | 015.086.034.000 | IPU | 101.18.0110236 | 11 | 12/11/2018 | 081423/2019 |
| CINGULAR CONSULTORIA ECONOMICO FINANCEIRO LTDA | 015.086.035.000 | IPU | 101.18.0110237 | 11 | 12/11/2018 | 081424/2019 |
| CINGULAR CONSULTORIA ECONOMICO FINANCEIRO LTDA | 15.086.034.000 | CIP | 105.18.0245934 | 11 | 26/11/2018 | 092128/2019 |
| CINGULAR CONSULTORIA ECONOMICO FINANCEIRO LTDA | 15.086.035.000 | CIP | 105.18.0245935 | 11 | 26/11/2018 | 092129/2019 |
| CINTHIA FERREIRA LOMONACO | 020.006.001.130 | IPU | 101.18.0130831 | 11 | 17/11/2018 | 082652/2019 |
| CINTHIA GARULO CARDOSO FARIAS | 023.039.042.000 | IPU | 101.18.0144883 | 11 | 12/11/2018 | 083536/2019 |
| CINTHIA HARUMI VITOR ARAKAMI | FQX-9043 | M.TRANS | 709.18.2901133 | 1 | 05/11/2018 | 109324/2019 |
| CINTHIA LAYLA DO NASCIMENTO | EPK-1811 | M.TRANS | 709.18.2931148 | 1 | 19/11/2018 | 122949/2019 |
| CINTHIA MARRONE | EDR-5125 | M.TRANS | 709.18.2925250 | 1 | 19/11/2018 | 119709/2019 |
| CINTIA APARECIDA BERTAO BELIHO | 521.044.115.000 | IPU | 101.18.0209512 | 11 | 15/11/2018 | 087822/2019 |
| CINTIA APARECIDA DA ROCHA | GCA-4965 | M.TRANS | 709.18.2926961 | 1 | 19/11/2018 | 120673/2019 |
| CINTIA APARECIDA LINO MARCONDES GIORIO | EQX-7573 | M.TRANS | 709.18.2907129 | 1 | 05/11/2018 | 112024/2019 |
| CINTIA APARECIDA RUFINO | EBS-6888 | M.TRANS | 709.18.2880172 | 1 | 05/11/2018 | 099693/2019 |
| CINTIA APARECIDA RUFINO | EBS-6888 | M.TRANS | 709.18.2905152 | 1 | 05/11/2018 | 111138/2019 |
| CINTIA APARECIDA RUFINO | EBS-6888 | M.TRANS | 709.18.2905633 | 1 | 05/11/2018 | 111324/2019 |
| CINTIA CRISTINA FEITOZA GALLETI | FHW-0428 | M.TRANS | 709.18.2897507 | 1 | 05/11/2018 | 107339/2019 |
| CINTIA CRISTINA FEITOZA GALLETI | FHW-0428 | M.TRANS | 709.18.2923640 | 1 | 19/11/2018 | 118844/2019 |
| CINTIA CRISTINA SANTANA SALES | AGR-0258 | M.TRANS | 709.18.2929062 | 1 | 19/11/2018 | 121657/2019 |
| CINTIA DA SILVA ALMEIDA DOS SANTOS | ESF-9536 | M.TRANS | 709.18.2923526 | 1 | 19/11/2018 | 118789/2019 |
| CINTIA DA SILVA DIAS | DOL-0328 | M.TRANS | 709.18.2919261 | 1 | 07/11/2018 | 117071/2019 |
| CINTIA DE ANDRADE | 004.044.072.154 | IPU | 101.18.0040199 | 11 | 17/11/2018 | 078213/2019 |
| CINTIA DE ANDRADE | FRX-3394 | M.TRANS | 709.18.2945296 | 1 | 28/11/2018 | 129089/2019 |
| CINTIA DE MORAES PENTEADO | FSR-1145 | M.TRANS | 709.18.2929096 | 1 | 19/11/2018 | 121672/2019 |
| CINTIA DE SOUZA PAGNI FANTUZZI | 002.073.026.565 | IPU | 101.18.0022367 | 11 | 15/11/2018 | 077062/2019 |
| CINTIA GRACE VASCONCELOS PEREIRA | EJO-1370 | M.TRANS | 709.18.2938946 | 1 | 28/11/2018 | 126410/2019 |
| CINTIA ISABELA RODRIGUES DOS SANTOS | FUA-0839 | M.TRANS | 709.18.2934828 | 1 | 19/11/2018 | 124814/2019 |
| CINTIA JANAINA CARBONARI | EQZ-4828 | M.TRANS | 709.18.2907471 | 1 | 05/11/2018 | 112181/2019 |
| CINTIA LAURIANO CANTAO | ENS-9056 | M.TRANS | 709.18.2935481 | 1 | 21/11/2018 | 125021/2019 |
| CINTIA LUCIA ALVES | 003.121.008.421 | IPU | 101.18.0035434 | 11 | 19/11/2018 | 077947/2019 |
| CINTIA LUCIA DA SILVA GONCALVES | EDC-2364 | M.TRANS | 709.18.2908174 | 1 | 05/11/2018 | 112522/2019 |
| CINTIA MARIA BARBOSA | 004.018.182.022 | IPU | 101.18.0037570 | 11 | 17/11/2018 | 078039/2019 |
| CINTIA MARIA RIGOLON | 004.048.032.008 | IPU | 101.18.0041016 | 11 | 17/11/2018 | 078250/2019 |
| CINTIA MILES DA SILVA CUNHA | | BOLSA | 716.18.0260174 | 10 | 23/11/2018 | 129843/2019 |
| CINTIA OLIVEIRA NEVES | DLL-2933 | M.TRANS | 709.18.2933208 | 1 | 19/11/2018 | 124072/2019 |
| CINTIA PAMPUCH | GCZ-0927 | M.TRANS | 709.18.2900779 | 1 | 05/11/2018 | 109152/2019 |
| CINTIA ROSARIO PAIXAO | FWR-0749 | M.TRANS | 709.18.2873182 | 1 | 05/11/2018 | 096836/2019 |
| CINTIA SAMIRA TEIXEIRA AKAMINE | EBC-9366 | M.TRANS | 709.18.2928847 | 1 | 19/11/2018 | 121555/2019 |
| CINTIA SANTOS DE BARROS | EDF-1766 | M.TRANS | 709.18.2902073 | 1 | 05/11/2018 | 109759/2019 |
| CINTIA SANTOS DE SIQUEIRA | ERX-7586 | M.TRANS | 709.18.2941256 | 1 | 28/11/2018 | 127522/2019 |
| CINTIA SILVA FERREIRA | 013.072.028.004 | IPU | 101.18.0103943 | 11 | 15/11/2018 | 081002/2019 |
| CINTIA SOARES BERNARDES | GDW-1105 | M.TRANS | 709.18.2908595 | 1 | 05/11/2018 | 112716/2019 |
| CINTIA SOARES DA SILVA | CVY-8108 | M.TRANS | 709.18.2874796 | 1 | 05/11/2018 | 097532/2019 |
| CINTIA SOUZA DOS SANTOS | ALB-4696 | M.TRANS | 709.18.2877456 | 1 | 05/11/2018 | 098568/2019 |
| CINTIA SUMIE YAMAGUCHI | FVL-0175 | M.TRANS | 709.18.2912662 | 1 | 07/11/2018 | 114401/2019 |
| CINTIA VETTORAZZO | DDI-9346 | M.TRANS | 709.18.2928954 | 1 | 19/11/2018 | 121606/2019 |
| CIPRIANO ABRAAO DE ALMEIDA | 033.094.068.000 | IPU | 101.18.0194817 | 11 | 18/11/2018 | 086572/2019 |
| CIPRIANO ELEUTERIO ALVES | EYC-1364 | M.TRANS | 709.18.2945675 | 1 | 28/11/2018 | 129288/2019 |
| CIRCULAR REPR E SERVICOS LTDA | FAJ-1205 | M.TRANS | 709.18.2916491 | 1 | 07/11/2018 | 115813/2019 |
| CIRCULO SOCIAL SAO CAMILO | 522.400.001.000 | CIP | 105.18.0248445 | 11 | 26/11/2018 | 092660/2019 |
| CIRENE DE FATIMA BESERRA | ILO-3213 | M.TRANS | 709.18.2905537 | 1 | 05/11/2018 | 111284/2019 |
| CIRIACO ANTONIO ANSELMO | DWL-3081 | M.TRANS | 709.18.2936526 | 1 | 21/11/2018 | 125489/2019 |
| CIRINO BRASILIO DE LIMA | 520.003.071.000 | IPU | 101.18.0207078 | 11 | 12/11/2018 | 087656/2019 |
| CIRLEI IZABEL DA SILVA PAIVA | | ISS CC | 705.18.2869265 | 1 | 06/11/2018 | 095669/2019 |
| CIRLENE CAMARGO CORREIA | EYJ-0765 | M.TRANS | 709.18.2918837 | 1 | 07/11/2018 | 116887/2019 |
| CIRLENE IGNACIO | FOM-5289 | M.TRANS | 709.18.2879250 | 1 | 05/11/2018 | 099347/2019 |
| CIRLENE SOARES DE OLIVEIRA | FAN-2075 | M.TRANS | 709.18.2876712 | 1 | 05/11/2018 | 098289/2019 |
| CIRO CEZAR DE ANDRADE ALENCAR | FMN-5229 | M.TRANS | 709.18.2878377 | 1 | 05/11/2018 | 098979/2019 |
| CIRO FERREIRA DA COSTA | 512.013.010.000 | IPU | 101.18.0202407 | 11 | 16/11/2018 | 087302/2019 |
| CIRO FERREIRA DA COSTA | 512.027.136.000 | IPU | 101.18.0204237 | 11 | 16/11/2018 | 087445/2019 |
| CIRO ROBERTO DE AZEVEDO MARQUES | BVV-2314 | M.TRANS | 709.18.2872615 | 1 | 05/11/2018 | 096595/2019 |
| CIRSO DA SILVA LIMA | 019.032.059.039 | IPU | 101.18.0128757 | 11 | 18/11/2018 | 082490/2019 |

| | | | | | | |
|--|-----------------|---------|----------------|----|------------|-------------|
| CIRSO DA SILVA LIMA | 019.057.044.000 | IPU | 101.18.0129651 | 11 | 18/11/2018 | 082555/2019 |
| CISTO DAL BELLO-ESPOLIO | 027.139.004.000 | IPU | 101.18.0167619 | 11 | 15/11/2018 | 084889/2019 |
| CITATECJH MANUTENCAO INDUSTRIA LTDA | FQL-7451 | M.TRANS | 709.18.2894718 | 1 | 05/11/2018 | 106074/2019 |
| CITRICOLA LUCATO COMERCIAL IMP EXP LTDA | FTL-5428 | M.TRANS | 709.18.2914788 | 1 | 07/11/2018 | 115144/2019 |
| CITY MIRIAN BAR E LANCHES LTDA ME | FJY-2939 | M.TRANS | 709.18.2915797 | 1 | 07/11/2018 | 115531/2019 |
| CIVEZZANO INCORPORADORA LTDA. | 013.063.153.000 | IPU | 101.18.0103670 | 11 | 15/11/2018 | 080990/2019 |
| CIVONALDO CICERO RAMOS | 019.015.029.081 | IPU | 101.18.0127411 | 11 | 18/11/2018 | 082406/2019 |
| CKMFARMA DROGARIA EIRELI - ME | 217.259 | COL.LX | 710.18.0255774 | 9 | 27/11/2018 | 129668/2019 |
| CLAIRTON MARCOS CITOLINO | 524.406.022.000 | IPU | 101.18.0217690 | 11 | 17/11/2018 | 088655/2019 |
| CLAITON UBIRAJARA DOS SANTOS | 033.108.033.000 | IPU | 101.18.0195371 | 11 | 18/11/2018 | 086622/2019 |
| CLARA RAIMUNDA SAMPAIO CORAZZA | 024.005.050.000 | IPU | 101.18.0146227 | 11 | 17/11/2018 | 083615/2019 |
| CLARA ZIZKA | 010.019.024.000 | IPU | 101.18.0082446 | 11 | 22/11/2018 | 080099/2019 |
| CLARES E PINHEIRO COMERCIO DE GAS LTDA ME | FYH-2149 | M.TRANS | 709.18.2914967 | 1 | 07/11/2018 | 115208/2019 |
| CLARETI LAUDILHO FERREIRA DE MOURA | DGG-4430 | M.TRANS | 709.18.2902950 | 1 | 05/11/2018 | 110170/2019 |
| CLARICE ADELAIDE VICINO PAVIA M.C.P.DE ANDRADE | 512.202.002.000 | IPU | 101.18.0207005 | 11 | 16/11/2018 | 087647/2019 |
| CLARICE APARECIDA DA CRUZ ZUANAZZI | EBY-4154 | M.TRANS | 709.18.2899601 | 1 | 05/11/2018 | 108600/2019 |
| CLARICE APARECIDA FURTADO | 020.013.012.000 | IPU | 101.18.0131074 | 11 | 17/11/2018 | 082664/2019 |
| CLARICE DUARTE DE SOUSA | 027.075.114.000 | IPU | 101.18.0165837 | 11 | 15/11/2018 | 084788/2019 |
| CLARICE MARIA DA SILVA | FQV-1782 | M.TRANS | 709.18.2877123 | 1 | 05/11/2018 | 098440/2019 |
| CLARICE PEREIRA | 512.015.136.000 | IPU | 101.18.0202593 | 11 | 16/11/2018 | 087321/2019 |
| CLARICE QUERODIA DE AGOSTINI | ENW-2162 | M.TRANS | 709.18.2900848 | 1 | 05/11/2018 | 109184/2019 |
| CLARICE TEIXEIRA DA SILVA | DHU-7088 | M.TRANS | 709.18.2934284 | 1 | 19/11/2018 | 124544/2019 |
| CLARIN MARTINS BARBOSA | 024.012.066.196 | IPU | 101.18.0147041 | 11 | 17/11/2018 | 083654/2019 |
| CLARINDA LIMA GUTIERRES | EYK-1610 | M.TRANS | 709.18.2940967 | 1 | 28/11/2018 | 127369/2019 |
| CLARINDO RODI | 026.027.028.000 | IPU | 101.18.0160346 | 11 | 12/11/2018 | 084419/2019 |
| CLARISSA LUCIANO MONTIEL | FUJ-4884 | M.TRANS | 709.18.2941265 | 1 | 28/11/2018 | 127528/2019 |
| CLARISSA ROLIM MENDES BAPTISTA | FBC-0714 | M.TRANS | 709.18.2923814 | 1 | 19/11/2018 | 118930/2019 |
| CLARO INDUSTRIA COMERCIO E LOCACAO EIRELI | FIU-5836 | M.TRANS | 709.18.2885130 | 1 | 05/11/2018 | 101736/2019 |
| CLARO S.A | 012.007.011.000 | IPU | 101.18.0092319 | 11 | 17/11/2018 | 080521/2019 |
| CLARO S.A. | | EQ.URB. | 717.18.2513486 | 10 | 12/11/2018 | 129926/2019 |
| CLARO S.A. | | EQ.URB. | 717.18.2516295 | 10 | 19/11/2018 | 129929/2019 |
| CLARO S/A | 001.032.073.000 | IPU | 101.18.0006182 | 11 | 16/11/2018 | 076403/2019 |
| CLARO S/A | 015.031.003.000 | IPU | 101.18.0108033 | 11 | 12/11/2018 | 081300/2019 |
| CLASERVICE TERCEIRIZACAO DE MAO DE OBRA | FLQ-3997 | M.TRANS | 709.18.2881456 | 1 | 05/11/2018 | 100221/2019 |
| CLASERVICE TERCEIRIZACAO DE MAO DE OBRA | FLQ-3997 | M.TRANS | 709.18.2901654 | 1 | 05/11/2018 | 109564/2019 |
| CLASERVICE TERCEIRIZACAO DE MAO DE OBRA | FLQ-3997 | M.TRANS | 709.18.2917375 | 1 | 07/11/2018 | 116129/2019 |
| CLASERVICE TERCEIRIZACAO DE MAO DE OBRA | FLQ-3997 | M.TRANS | 709.18.2929648 | 1 | 19/11/2018 | 121996/2019 |
| CLASERVICE TERCEIRIZACAO DE MAO DE OBRA | FLQ-3997 | M.TRANS | 709.18.2929819 | 1 | 19/11/2018 | 122082/2019 |
| CLASERVICE TERCEIRIZACAO DE MAO DE OBRA | FLQ-3997 | M.TRANS | 709.18.2932234 | 1 | 19/11/2018 | 123591/2019 |
| CLASERVICE TERCEIRIZACAO DE MAO DE OBRA | FLQ-3997 | M.TRANS | 709.18.2944295 | 1 | 28/11/2018 | 128678/2019 |
| CLASSE A CABELEIREIROS LTDA ME | LRL-4096 | M.TRANS | 709.18.2916721 | 1 | 07/11/2018 | 115887/2019 |
| CLAUBER CARLOS | 027.066.071.000 | IPU | 101.18.0165299 | 11 | 15/11/2018 | 084754/2019 |
| CLAUBER ROCHA BATISTA | CWL-0338 | M.TRANS | 709.18.2903537 | 1 | 05/11/2018 | 110462/2019 |
| CLAUCIVANIA SOARES DA SILVA BARRIOS | 010.036.006.006 | IPU | 101.18.0084989 | 11 | 17/11/2018 | 080182/2019 |
| CLAUCIVANIA SOARES DA SILVA BARRIOS | 522.002.138.216 | IPU | 101.18.0212832 | 11 | 12/11/2018 | 088099/2019 |
| CLAUDECIR PIRES DE CARVALHO | 512.054.031.000 | IPU | 101.18.0205820 | 11 | 16/11/2018 | 087598/2019 |
| CLAUDECIR APARECIDO ROBERTO | GAV-3809 | M.TRANS | 709.18.2903793 | 1 | 05/11/2018 | 110587/2019 |
| CLAUDECIR APARECIDO ROBERTO | GAV-3809 | M.TRANS | 709.18.2906503 | 1 | 05/11/2018 | 111712/2019 |
| CLAUDECIR APARECIDO ROBERTO | GAV-3809 | M.TRANS | 709.18.2919324 | 1 | 07/11/2018 | 117104/2019 |
| CLAUDECIR CYRINO DA COSTA | CKT-0553 | M.TRANS | 709.18.2899506 | 1 | 05/11/2018 | 108557/2019 |
| CLAUDECIR FERNANDES | HFI-2294 | M.TRANS | 709.18.2937151 | 1 | 21/11/2018 | 125830/2019 |
| CLAUDECIR G C R COMERCIAL ME | GHL-3620 | M.TRANS | 709.18.2942051 | 1 | 28/11/2018 | 127818/2019 |
| CLAUDECIR G C R COMERCIAL ME | GHL-3620 | M.TRANS | 709.18.2942110 | 1 | 28/11/2018 | 127837/2019 |
| CLAUDECIR VALENTE | 005.022.047.000 | IPU | 101.18.0048207 | 11 | 12/11/2018 | 078569/2019 |
| CLAUDEIR DE OLIVEIRA LIMA | FQT-9235 | M.TRANS | 709.18.2912304 | 1 | 07/11/2018 | 114238/2019 |
| CLAUDELIRIO ZUIN | 014.028.007.021 | IPU | 101.18.0105220 | 11 | 12/11/2018 | 081089/2019 |
| CLAUDELIRIO ZUIN | 019.024.118.000 | IPU | 101.18.0128190 | 11 | 18/11/2018 | 082455/2019 |
| CLAUDEMIR AILTON GONCALVES | 003.125.027.000 | IPU | 101.18.0036048 | 11 | 19/11/2018 | 077975/2019 |
| CLAUDEMIR ANTONIO DE SOUZA | CBT-2453 | M.TRANS | 709.18.2900677 | 1 | 05/11/2018 | 109097/2019 |
| CLAUDEMIR ANTONIO DOS SANTOS | EXZ-1681 | M.TRANS | 709.18.2922734 | 1 | 19/11/2018 | 118337/2019 |
| CLAUDEMIR APARECIDO CAETANO | 004.048.129.048 | IPU | 101.18.0041165 | 11 | 17/11/2018 | 078259/2019 |
| CLAUDEMIR APARECIDO GROTTI | DCT-9430 | M.TRANS | 709.18.2877377 | 1 | 05/11/2018 | 098534/2019 |
| CLAUDEMIR BATISTA DA SILVA | ETF-7207 | M.TRANS | 709.18.2887020 | 1 | 05/11/2018 | 102499/2019 |
| CLAUDEMIR CARDOSO MESQUITA | ELN-4966 | M.TRANS | 709.18.2891529 | 1 | 05/11/2018 | 104450/2019 |
| CLAUDEMIR CONSTANTINO | 533.251.006.000 | IPU | 101.18.0232438 | 11 | 18/11/2018 | 090171/2019 |
| CLAUDEMIR DA SILVA | DMK-6167 | M.TRANS | 709.18.2877135 | 1 | 05/11/2018 | 098447/2019 |
| CLAUDEMIR DA SILVA SOUZA | 512.006.030.000 | IPU | 101.18.0202155 | 11 | 16/11/2018 | 087279/2019 |
| CLAUDEMIR DIAS | 003.125.014.000 | IPU | 101.18.0036036 | 11 | 19/11/2018 | 077974/2019 |
| CLAUDEMIR DOS SANTOS | FKM-6377 | M.TRANS | 709.18.2884075 | 1 | 05/11/2018 | 101313/2019 |
| CLAUDEMIR DOS SANTOS | FKM-6377 | M.TRANS | 709.18.2905042 | 1 | 05/11/2018 | 111086/2019 |
| CLAUDEMIR DOS SANTOS | FKM-6377 | M.TRANS | 709.18.2905161 | 1 | 05/11/2018 | 111142/2019 |
| CLAUDEMIR DOS SANTOS | DSW-9950 | M.TRANS | 709.18.2923143 | 1 | 19/11/2018 | 118559/2019 |
| CLAUDEMIR DOS SANTOS SILVA | BFG-3808 | M.TRANS | 709.18.2884158 | 1 | 05/11/2018 | 101345/2019 |
| CLAUDEMIR DOTTI | EHM-7412 | M.TRANS | 709.18.2876012 | 1 | 05/11/2018 | 098020/2019 |
| CLAUDEMIR DOTTI | EHM-7412 | M.TRANS | 709.18.2885804 | 1 | 05/11/2018 | 101990/2019 |
| CLAUDEMIR FERREIRA DE SOUSA | FWN-5596 | M.TRANS | 709.18.2921932 | 1 | 19/11/2018 | 117950/2019 |
| CLAUDEMIR LEITE DO NASCIMENTO | 019.025.029.000 | IPU | 101.18.0128212 | 11 | 18/11/2018 | 082456/2019 |
| CLAUDEMIR MARCONDES | DFF-4526 | M.TRANS | 709.18.2899172 | 1 | 05/11/2018 | 108360/2019 |
| CLAUDEMIR MATEUS DIAS | 512.059.082.000 | CIP | 105.18.0247840 | 11 | 26/11/2018 | 092507/2019 |
| CLAUDEMIR MATIAS DA SILVA | 229.769 | TX/PPUB | 708.18.2787277 | 3 | 05/11/2018 | 096049/2019 |
| CLAUDEMIR MORETTI | CKM-7294 | M.TRANS | 709.18.2889835 | 1 | 05/11/2018 | 103723/2019 |
| CLAUDEMIR PERES | GDT-3593 | M.TRANS | 709.18.2922998 | 1 | 19/11/2018 | 118465/2019 |
| CLAUDEMIR PESSOTO MARCOLINO | AFN-3082 | M.TRANS | 709.18.2899464 | 1 | 05/11/2018 | 108536/2019 |
| CLAUDEMIR PUGLISSA | 524.226.030.000 | IPU | 101.18.0217512 | 11 | 17/11/2018 | 088635/2019 |
| CLAUDEMIR SANTOS SOUSA | 533.009.032.000 | IPU | 101.18.0228913 | 11 | 18/11/2018 | 089791/2019 |
| CLAUDEMIR SANTOS SOUSA | 533.009.035.000 | IPU | 101.18.0228916 | 11 | 18/11/2018 | 089792/2019 |
| CLAUDEMIR SEABO RODRIGUES VIEIRA | MMX-2545 | M.TRANS | 709.18.2926833 | 1 | 19/11/2018 | 120616/2019 |
| CLAUDEMIR SILVA DOS SANTOS | 006.089.004.000 | IPU | 101.18.0061793 | 11 | 16/11/2018 | 079398/2019 |
| CLAUDEMIR SIMIAO DA SILVA | HKH-4636 | M.TRANS | 709.18.2876055 | 1 | 05/11/2018 | 098038/2019 |
| CLAUDEMIR SOARES DE OLIVEIRA | 002.073.027.068 | IPU | 101.18.0022652 | 11 | 15/11/2018 | 077083/2019 |
| CLAUDEMIR VAGNER NOSSA | DSW-3082 | M.TRANS | 709.18.2929702 | 1 | 19/11/2018 | 122024/2019 |
| CLAUDENICE BACHEGA | FWT-3718 | M.TRANS | 709.18.2882516 | 1 | 05/11/2018 | 100677/2019 |

| | | | | | | |
|--|-----------------|---------|----------------|----|------------|-------------|
| CLAUDENIR DE SOUSA SILVA | LBZ-8336 | M.TRANS | 709.18.2913141 | 1 | 07/11/2018 | 114605/2019 |
| CLAUDENIR JOSE DE SOUZA | OPV-1680 | M.TRANS | 709.18.2881039 | 1 | 05/11/2018 | 100050/2019 |
| CLAUDETE ALVES DOS SANTOS | DUO-9251 | M.TRANS | 709.18.2924439 | 1 | 19/11/2018 | 119229/2019 |
| CLAUDETE ALVES SANTAREM | 006.010.005.020 | IPTU | 101.18.0054316 | 11 | 16/11/2018 | 079038/2019 |
| CLAUDETE DIAS | 023.001.034.000 | IPTU | 101.18.0143367 | 11 | 12/11/2018 | 083456/2019 |
| CLAUDETE DIAS | EXI-2143 | M.TRANS | 709.18.2872961 | 1 | 05/11/2018 | 096744/2019 |
| CLAUDETE FARIA SANTOS | DUR-2905 | M.TRANS | 709.18.2872819 | 1 | 05/11/2018 | 096681/2019 |
| CLAUDETE FERREIRA DA SILVA | 030.115.002.000 | IPTU | 101.18.0177821 | 11 | 18/11/2018 | 085468/2019 |
| CLAUDETE GARCIA PALMA | DHZ-8068 | M.TRANS | 709.18.2885157 | 1 | 05/11/2018 | 101747/2019 |
| CLAUDETE LAURINDO RODRIGUES DE ALMEIDA | EQC-6766 | M.TRANS | 709.18.2898147 | 1 | 05/11/2018 | 107738/2019 |
| CLAUDETE LIMA DE FREITAS SILVA | 030.089.066.000 | IPTU | 101.18.0176865 | 11 | 18/11/2018 | 085390/2019 |
| CLAUDETE MARIA DE SOUZA | 530.112.025.000 | IPTU | 101.18.0218974 | 11 | 12/11/2018 | 088837/2019 |
| CLAUDETE MARINHO DA SILVA | GAZ-8238 | M.TRANS | 709.18.2907787 | 1 | 05/11/2018 | 112341/2019 |
| CLAUDETE MOREIRA DA SILVA | ESW-6660 | M.TRANS | 709.18.2922551 | 1 | 19/11/2018 | 118255/2019 |
| CLAUDETE NOLASCO AMORIM | ELM-4578 | M.TRANS | 709.18.2885227 | 1 | 05/11/2018 | 101773/2019 |
| CLAUDETE TORRESI | | PP/FUNE | 702.18.4005461 | 2 | 15/11/2018 | 095297/2019 |
| CLAUDEVALDO SANTOS ROCHA | HHT-1272 | M.TRANS | 709.18.2910207 | 1 | 07/11/2018 | 113420/2019 |
| CLAUDEVANIO BARBOSA DA SILVA | CEI-9922 | M.TRANS | 709.18.2932742 | 1 | 19/11/2018 | 123835/2019 |
| CLAUDIA APARECIDA BRANCO GUEDES | 025.117.019.037 | IPTU | 101.18.0158596 | 11 | 19/11/2018 | 084289/2019 |
| CLAUDIA APARECIDA C. RODRIGUES | HMS-3945 | M.TRANS | 709.18.2910854 | 1 | 07/11/2018 | 113673/2019 |
| CLAUDIA APARECIDA C. RODRIGUES | HMS-3945 | M.TRANS | 709.18.2940575 | 1 | 28/11/2018 | 127188/2019 |
| CLAUDIA APARECIDA COMISSO PROCOPIO | | PP/FUNE | 702.18.4004881 | 3 | 19/11/2018 | 095281/2019 |
| CLAUDIA APARECIDA DE FREITAS ME | FOY-3618 | M.TRANS | 709.18.2943107 | 1 | 28/11/2018 | 128146/2019 |
| CLAUDIA APARECIDA LUCAS DA SILVA | 023.001.070.013 | IPTU | 101.18.0143402 | 11 | 12/11/2018 | 083459/2019 |
| CLAUDIA APARECIDA MORENO | 021.001.037.201 | IPTU | 101.18.0136414 | 11 | 18/11/2018 | 083005/2019 |
| CLAUDIA ARAUJO DE ALMEIDA | FKE-7267 | M.TRANS | 709.18.2884147 | 1 | 05/11/2018 | 101339/2019 |
| CLAUDIA BALIEIRO DE MORAES | EQK-7597 | M.TRANS | 709.18.2935100 | 1 | 19/11/2018 | 124971/2019 |
| CLAUDIA BARBOSA DE QUEIROZ | 534.132.002.000 | IPTU | 101.18.0236435 | 11 | 18/11/2018 | 090643/2019 |
| CLAUDIA BENFATTI MACHADO | 021.043.103.196 | IPTU | 101.18.0139962 | 11 | 18/11/2018 | 083234/2019 |
| CLAUDIA BERANGER MENEGATTI | 024.015.056.449 | IPTU | 101.18.0147730 | 11 | 17/11/2018 | 083694/2019 |
| CLAUDIA BICINERI PEREIRA EPP | DSW-7078 | M.TRANS | 709.18.2884355 | 1 | 05/11/2018 | 101436/2019 |
| CLAUDIA BICINERI PEREIRA EPP | ENL-5682 | M.TRANS | 709.18.2896865 | 1 | 05/11/2018 | 107076/2019 |
| CLAUDIA BISPO VILARINO | JIL-4806 | M.TRANS | 709.18.2880111 | 1 | 05/11/2018 | 099664/2019 |
| CLAUDIA BORGES MOLINA | 027.005.132.258 | IPTU | 101.18.0162977 | 11 | 15/11/2018 | 084622/2019 |
| CLAUDIA BORGES SANTANA MOLINA | DZD-9878 | M.TRANS | 709.18.2922047 | 1 | 19/11/2018 | 118008/2019 |
| CLAUDIA BORRIELLO | ERX-1516 | M.TRANS | 709.18.2929469 | 1 | 19/11/2018 | 121879/2019 |
| CLAUDIA CALEFFI DA SILVA | DKX-9035 | M.TRANS | 709.18.2883729 | 1 | 05/11/2018 | 101160/2019 |
| CLAUDIA CAMARGO BRITO | FBB-7058 | M.TRANS | 709.18.2917388 | 1 | 07/11/2018 | 116140/2019 |
| CLAUDIA CAMARGO BRITO | FBB-7058 | M.TRANS | 709.18.2930364 | 1 | 19/11/2018 | 122472/2019 |
| CLAUDIA CAROLINA LOPES LEME DE CARVALHO | EZS-2768 | M.TRANS | 709.18.2927800 | 1 | 19/11/2018 | 121060/2019 |
| CLAUDIA CARRETO CREMONESE DE SOUZA | HAB-5780 | M.TRANS | 709.18.2910682 | 1 | 07/11/2018 | 113618/2019 |
| CLAUDIA CARVALHO N V CARDOSO | EMN-3806 | M.TRANS | 709.18.2917338 | 1 | 07/11/2018 | 116103/2019 |
| CLAUDIA CORREIA DE MEDEIROS ME | BVZ-5393 | M.TRANS | 709.18.2875534 | 1 | 05/11/2018 | 097867/2019 |
| CLAUDIA CORREIA DE MEDEIROS ME | BVZ-5393 | M.TRANS | 709.18.2944084 | 1 | 28/11/2018 | 128585/2019 |
| CLAUDIA CRISTIANE DO ESPIRITO SANTO | 524.405.038.000 | IPTU | 101.18.0217671 | 11 | 17/11/2018 | 088652/2019 |
| CLAUDIA CRISTIANE GARCIA | 001.063.048.008 | IPTU | 101.18.0010186 | 11 | 16/11/2018 | 076532/2019 |
| CLAUDIA CRISTINA CREPALDE VIANA | EEU-5905 | M.TRANS | 709.18.2886787 | 1 | 05/11/2018 | 102404/2019 |
| CLAUDIA CRISTINA DE MOURA SANTOS | EOZ-2002 | M.TRANS | 709.18.2939323 | 1 | 28/11/2018 | 126592/2019 |
| CLAUDIA CRISTINA PIOVESAN HENRIQUE SOUZA | EVL-6987 | M.TRANS | 709.18.2875571 | 1 | 05/11/2018 | 097878/2019 |
| CLAUDIA CRISTINA ROSA RODRIGUES BARBOSA | EFY-2289 | M.TRANS | 709.18.2897935 | 1 | 05/11/2018 | 107607/2019 |
| CLAUDIA CRISTINA S DARE | FBS-7774 | M.TRANS | 709.18.2897465 | 1 | 05/11/2018 | 107316/2019 |
| CLAUDIA CRISTINA SILVA | | BOLSA | 716.18.0260187 | 10 | 23/11/2018 | 129852/2019 |
| CLAUDIA CRISTINIAN CHERICONI VIEIRA | 523.306.011.000 | IPTU | 101.18.0215566 | 11 | 12/11/2018 | 088389/2019 |
| CLAUDIA DA SILVA | 033.039.009.000 | IPTU | 101.18.0192346 | 11 | 18/11/2018 | 086408/2019 |
| CLAUDIA DAFONTE | EYZ-2535 | M.TRANS | 709.18.2940050 | 1 | 28/11/2018 | 126943/2019 |
| CLAUDIA DE LIMA | DUE-1164 | M.TRANS | 709.18.2906673 | 1 | 05/11/2018 | 111799/2019 |
| CLAUDIA DE MARCHE | DNU-8350 | M.TRANS | 709.18.2886687 | 1 | 05/11/2018 | 102363/2019 |
| CLAUDIA DE MARCHE | DNU-8350 | M.TRANS | 709.18.2934742 | 1 | 19/11/2018 | 124777/2019 |
| CLAUDIA DIAS BONATTI | PJN-5061 | M.TRANS | 709.18.2875046 | 1 | 05/11/2018 | 097635/2019 |
| CLAUDIA DIAS DE OLIVEIRA | DSM-1739 | M.TRANS | 709.18.2924671 | 1 | 19/11/2018 | 119366/2019 |
| CLAUDIA DOS SANTOS | ETL-0266 | M.TRANS | 709.18.2927216 | 1 | 19/11/2018 | 120781/2019 |
| CLAUDIA EIRIS DAN OLIVEIRA LIMA | FST-2791 | M.TRANS | 709.18.2911978 | 1 | 07/11/2018 | 114087/2019 |
| CLAUDIA ELAINE DE CAMARGO | 023.050.119.000 | IPTU | 101.18.0145147 | 11 | 12/11/2018 | 083562/2019 |
| CLAUDIA ELIZABETH MOURA PEDRO | 015.029.026.199 | IPTU | 101.18.0107780 | 11 | 12/11/2018 | 081269/2019 |
| CLAUDIA ELIZETH DA SILVA | 004.050.320.099 | IPTU | 101.18.0041717 | 11 | 17/11/2018 | 087285/2019 |
| CLAUDIA ELIZETH DA SILVA | EIP-0501 | M.TRANS | 709.18.2906942 | 1 | 05/11/2018 | 111936/2019 |
| CLAUDIA ELIZETH DA SILVA | EIP-0501 | M.TRANS | 709.18.2918084 | 1 | 07/11/2018 | 116521/2019 |
| CLAUDIA FERNANDA GOMES | EVD-4649 | M.TRANS | 709.18.2891494 | 1 | 05/11/2018 | 104434/2019 |
| CLAUDIA FONSECA DA SILVA | 207.854 | TX/PPUB | 708.18.2617510 | 4 | 01/11/2018 | 095825/2019 |
| CLAUDIA FRUGOLI RIBEIRO | 005.014.036.004 | IPTU | 101.18.0047544 | 11 | 12/11/2018 | 078545/2019 |
| CLAUDIA FRUGOLI RIBEIRO | DXV-0386 | M.TRANS | 709.18.2881357 | 1 | 05/11/2018 | 100185/2019 |
| CLAUDIA FRUGOLI RIBEIRO | DXV-0386 | M.TRANS | 709.18.2889942 | 1 | 05/11/2018 | 103765/2019 |
| CLAUDIA FRUGOLI RIBEIRO | 082.984 | COL.LX | 710.18.0255314 | 9 | 27/11/2018 | 129587/2019 |
| CLAUDIA GOMES DE SOUZA | DSW-2609 | M.TRANS | 709.18.2918404 | 1 | 07/11/2018 | 116681/2019 |
| CLAUDIA GONCALVES DA SILVA | EQW-7391 | M.TRANS | 709.18.2928506 | 1 | 19/11/2018 | 121402/2019 |
| CLAUDIA GONCALVES FERREIRA | DQJ-2802 | M.TRANS | 709.18.2885088 | 1 | 05/11/2018 | 101721/2019 |
| CLAUDIA GOTTI | 009.002.029.000 | IPTU | 101.18.0077280 | 11 | 17/11/2018 | 079899/2019 |
| CLAUDIA HELENA DIAS DA SILVA | 014.028.007.151 | IPTU | 101.18.0105350 | 11 | 12/11/2018 | 081094/2019 |
| CLAUDIA HELENA DIAS DA SILVA | 018.064.004.192 | IPTU | 101.18.0124469 | 11 | 19/11/2018 | 082263/2019 |
| CLAUDIA HONORIO DE ASSIS | FSZ-6961 | M.TRANS | 709.18.2890693 | 1 | 05/11/2018 | 104111/2019 |
| CLAUDIA INES FERREIRA TIBURCIO | FHK-3676 | M.TRANS | 709.18.2930374 | 1 | 19/11/2018 | 122480/2019 |
| CLAUDIA KALMAN COIMBRA GUEDES | FGW-4251 | M.TRANS | 709.18.2900643 | 1 | 05/11/2018 | 109079/2019 |
| CLAUDIA KARINA SOUZA ENOMOTO | EBT-8516 | M.TRANS | 709.18.2904759 | 1 | 05/11/2018 | 110971/2019 |
| CLAUDIA KIMERI | KJU-8362 | M.TRANS | 709.18.2882463 | 1 | 05/11/2018 | 100659/2019 |
| CLAUDIA LOUZADA | FPJ-3715 | M.TRANS | 709.18.2929222 | 1 | 19/11/2018 | 121725/2019 |
| CLAUDIA MANCUSO CORINALDESI | PPJ-8288 | M.TRANS | 709.18.2890624 | 1 | 05/11/2018 | 104079/2019 |
| CLAUDIA MARIA ASSIS RINCO | | PP/FUNE | 702.18.4001093 | 9 | 30/11/2018 | 095183/2019 |
| CLAUDIA MARIA DE LIMA | GDU-2014 | M.TRANS | 709.18.2927361 | 1 | 19/11/2018 | 120853/2019 |
| CLAUDIA MARIA DE PAIVA VITAL | FVY-7318 | M.TRANS | 709.18.2905731 | 1 | 05/11/2018 | 111357/2019 |
| CLAUDIA MARIA DOS SANTOS SOUSA | EMT-9139 | M.TRANS | 709.18.2908631 | 1 | 05/11/2018 | 112732/2019 |
| CLAUDIA MARIA ZOBOLI POSTAL | 001.037.076.004 | IPTU | 101.18.0007531 | 11 | 16/11/2018 | 076447/2019 |
| CLAUDIA MENEZES DOS SANTOS | COP-6217 | M.TRANS | 709.18.2885338 | 1 | 05/11/2018 | 101807/2019 |

| | | | | | | |
|---|-----------------|---------|----------------|----|------------|-------------|
| CLAUDIA MICHEL BRATFICH | QHM-2556 | M.TRANS | 709.18.2910868 | 1 | 07/11/2018 | 113677/2019 |
| CLAUDIA MICHEL BRATFICH | QHM-2556 | M.TRANS | 709.18.2925275 | 1 | 19/11/2018 | 119718/2019 |
| CLAUDIA PANIZZOLO | FES-2585 | M.TRANS | 709.18.2919788 | 1 | 07/11/2018 | 117288/2019 |
| CLAUDIA PATRICIA PEREIRA BOCK | 030.053.076.000 | IPTU | 101.18.2837749 | 2 | 02/11/2018 | 091508/2019 |
| CLAUDIA PATRICIA PEREIRA BOCK | 030.053.076.000 | IPTU | 101.18.2837750 | 2 | 02/11/2018 | 091509/2019 |
| CLAUDIA PEREIRA DOS SANTOS | FLA-9236 | M.TRANS | 709.18.2873250 | 1 | 05/11/2018 | 096866/2019 |
| CLAUDIA PEREIRA DOS SANTOS | FLA-9236 | M.TRANS | 709.18.2928776 | 1 | 19/11/2018 | 121520/2019 |
| CLAUDIA PIRES GONCALVES | 024.019.137.156 | IPTU | 101.18.0148899 | 11 | 17/11/2018 | 083801/2019 |
| CLAUDIA REGINA BACCHI | EVV-7798 | M.TRANS | 709.18.2923367 | 1 | 19/11/2018 | 118699/2019 |
| CLAUDIA REGINA GAGLIARDI PELISSARI | 030.052.042.000 | IPTU | 101.18.0176200 | 11 | 18/11/2018 | 085348/2019 |
| CLAUDIA REGINA GONCALVES | DNL-3006 | M.TRANS | 709.18.2874642 | 1 | 05/11/2018 | 097465/2019 |
| CLAUDIA REGINA LICRE | BUO-3864 | M.TRANS | 709.18.2917669 | 1 | 07/11/2018 | 116328/2019 |
| CLAUDIA REGINA NUNES LAZARI | 012.007.096.190 | IPTU | 101.18.0092662 | 11 | 17/11/2018 | 080532/2019 |
| CLAUDIA REGINA RODRIGUES | 534.155.023.000 | IPTU | 101.18.0237309 | 11 | 18/11/2018 | 090746/2019 |
| CLAUDIA REJANE A SILVA SANTOS | HIP-2746 | M.TRANS | 709.18.2877706 | 1 | 05/11/2018 | 098679/2019 |
| CLAUDIA RENATA LAGO | 026.002.074.240 | IPTU | 101.18.0159634 | 11 | 12/11/2018 | 084375/2019 |
| CLAUDIA RIBAS DE LIMA | 413-3791 | M.TRANS | 709.18.2931369 | 1 | 19/11/2018 | 123068/2019 |
| CLAUDIA ROBERTA CAIRO | FQD-2677 | M.TRANS | 709.18.2885928 | 1 | 05/11/2018 | 102041/2019 |
| CLAUDIA ROBERTA DI DONATO | 521.400.033.838 | IPTU | 101.18.0211153 | 11 | 15/11/2018 | 087974/2019 |
| CLAUDIA ROSANA DOS SANTOS | DSX-9715 | M.TRANS | 709.18.2934091 | 1 | 19/11/2018 | 124457/2019 |
| CLAUDIA RUOTTI DO NASCIMENTO | 010.038.103.110 | IPTU | 101.18.0085489 | 11 | 17/11/2018 | 080238/2019 |
| CLAUDIA RUOTTI DO NASCIMENTO | 010.038.103.111 | IPTU | 101.18.0085490 | 11 | 17/11/2018 | 080239/2019 |
| CLAUDIA SANTOS DA SILVA | GHL-3899 | M.TRANS | 709.18.2917662 | 1 | 07/11/2018 | 116325/2019 |
| CLAUDIA SAYURI SATO | FZQ-2007 | M.TRANS | 709.18.2884657 | 1 | 05/11/2018 | 101562/2019 |
| CLAUDIA SEGURA | 016.037.049.000 | IPTU | 101.18.0116026 | 11 | 12/11/2018 | 081794/2019 |
| CLAUDIA SILVA | FTO-1595 | M.TRANS | 709.18.2898752 | 1 | 05/11/2018 | 108106/2019 |
| CLAUDIA SILVA DE ABREU | EMV-4078 | M.TRANS | 709.18.2891040 | 1 | 05/11/2018 | 104244/2019 |
| CLAUDIA SILVA SIMON | FXS-3494 | M.TRANS | 709.18.2912469 | 1 | 07/11/2018 | 114314/2019 |
| CLAUDIA SIMULA | 003.047.016.951 | IPTU | 101.18.0031482 | 11 | 19/11/2018 | 077670/2019 |
| CLAUDIA SOARES DA SILVA | FJQ-7033 | M.TRANS | 709.18.2932710 | 1 | 19/11/2018 | 123825/2019 |
| CLAUDIA SOLHA MOTTA | 027.012.023.000 | IPTU | 101.18.0163195 | 11 | 15/11/2018 | 084634/2019 |
| CLAUDIA SOUZA BARRETO | BRP-6366 | M.TRANS | 709.18.2929924 | 1 | 19/11/2018 | 122140/2019 |
| CLAUDIA TACCONI SERPA | CTS-0156 | M.TRANS | 709.18.2892359 | 1 | 05/11/2018 | 104857/2019 |
| CLAUDIA TALAN MARIN | DAR-4884 | M.TRANS | 709.18.2939718 | 1 | 28/11/2018 | 126790/2019 |
| CLAUDIA TERUMI KURIKI | 229.6711 | TX/PPUB | 708.18.2787185 | 3 | 05/11/2018 | 096018/2019 |
| CLAUDIA VALERIA DE LIMA | NWI-1656 | M.TRANS | 709.18.2924038 | 1 | 19/11/2018 | 119031/2019 |
| CLAUDIA VANESSA COCA GUTIERREZ | GJN-0954 | M.TRANS | 709.18.2936027 | 1 | 21/11/2018 | 125266/2019 |
| CLAUDIA VANZELLA | DPJ-7161 | M.TRANS | 709.18.2908274 | 1 | 05/11/2018 | 112569/2019 |
| CLAUDIANA ALVES DE MATOS | FCG-8290 | M.TRANS | 709.18.2926035 | 1 | 19/11/2018 | 120204/2019 |
| CLAUDIANA BEZERRA CARVALHO LEAL | EBE-1772 | M.TRANS | 709.18.2928563 | 1 | 19/11/2018 | 121429/2019 |
| CLAUDIANE GARCIA DE ARRUDA | FXN-5946 | M.TRANS | 709.18.2940158 | 1 | 28/11/2018 | 127004/2019 |
| CLAUDIANO MODESTO | DIS-1523 | M.TRANS | 709.18.2902744 | 1 | 05/11/2018 | 110059/2019 |
| CLAUDIO RODRIGUES DA SILVA | 512.030.036.000 | IPTU | 101.18.0204439 | 11 | 16/11/2018 | 087470/2019 |
| CLAUDILANIO PEREIRA ALVES RICARTE ME | EIH-9988 | M.TRANS | 709.18.2871973 | 1 | 05/11/2018 | 096316/2019 |
| CLAUDIMIR APARECIDO DOS SANTOS | | PP/FUNE | 702.18.4005748 | 2 | 29/11/2018 | 095310/2019 |
| CLAUDIMIR ORTIZ | EHW-5012 | M.TRANS | 709.18.2938734 | 1 | 28/11/2018 | 126295/2019 |
| CLAUDINA VIVANCO FERNANDEZ | 009.032.028.000 | IPTU | 101.18.0078179 | 11 | 17/11/2018 | 079954/2019 |
| CLAUDINA VIVANCO FERNANDEZ | 010.033.023.019 | IPTU | 101.18.0084405 | 11 | 17/11/2018 | 080171/2019 |
| CLAUDINEI ALVES DE FIGUEIREDO | DKG-8891 | M.TRANS | 709.18.2873789 | 1 | 05/11/2018 | 097101/2019 |
| CLAUDINEI APARECIDO MARCILINO | CJX-6175 | M.TRANS | 709.18.2899387 | 1 | 05/11/2018 | 108495/2019 |
| CLAUDINEI CARDOSO | 524.103.005.000 | IPTU | 101.18.0216489 | 11 | 17/11/2018 | 088493/2019 |
| CLAUDINEI CIRYNO DA COSTA | 021.001.037.074 | IPTU | 101.18.0136287 | 11 | 18/11/2018 | 082995/2019 |
| CLAUDINEI COSTA DE SANTANA | DSI-5685 | M.TRANS | 709.18.2906923 | 1 | 05/11/2018 | 111927/2019 |
| CLAUDINEI CRUZ | BMU-8004 | M.TRANS | 709.18.2919686 | 1 | 07/11/2018 | 117251/2019 |
| CLAUDINEI DA SILVA | AYZ-3996 | M.TRANS | 709.18.2885045 | 1 | 05/11/2018 | 101707/2019 |
| CLAUDINEI DA SILVA ALVES | 521.048.020.018 | IPTU | 101.18.0209805 | 11 | 15/11/2018 | 087854/2019 |
| CLAUDINEI DA SILVA SOUZA | CRQ-6385 | M.TRANS | 709.18.2893639 | 1 | 05/11/2018 | 105479/2019 |
| CLAUDINEI DA SILVA SOUZA | CRQ-6385 | M.TRANS | 709.18.2907617 | 1 | 05/11/2018 | 112257/2019 |
| CLAUDINEI DIAS | FNI-4262 | M.TRANS | 709.18.2909317 | 1 | 07/11/2018 | 113009/2019 |
| CLAUDINEI DIAS | FNI-4262 | M.TRANS | 709.18.2931189 | 1 | 19/11/2018 | 122966/2019 |
| CLAUDINEI DONIZETE DA SILVA | EWC-8219 | M.TRANS | 709.18.2939371 | 1 | 28/11/2018 | 126614/2019 |
| CLAUDINEI DOS SANTOS | 521.003.012.060 | IPTU | 101.18.0207422 | 11 | 15/11/2018 | 087697/2019 |
| CLAUDINEI DOS SANTOS ARCAS JUNIOR | 018.097.061.000 | IPTU | 101.18.0125752 | 11 | 19/11/2018 | 082332/2019 |
| CLAUDINEI FURLANETO | FCO-6338 | M.TRANS | 709.18.2932222 | 1 | 19/11/2018 | 123582/2019 |
| CLAUDINEI GAFFO SCACCHETTE | EJ-5913 | M.TRANS | 709.18.2912691 | 1 | 07/11/2018 | 114415/2019 |
| CLAUDINEI GOMES DA SILVA | DQR-1630 | M.TRANS | 709.18.2927013 | 1 | 19/11/2018 | 120692/2019 |
| CLAUDINEI GOMES DA SILVA | DQR-1630 | M.TRANS | 709.18.2927755 | 1 | 19/11/2018 | 121036/2019 |
| CLAUDINEI GONCALVES MACHADO | CEH-0554 | M.TRANS | 709.18.2892844 | 1 | 05/11/2018 | 105080/2019 |
| CLAUDINEI GONCALVES SANTANA | BBS-0390 | M.TRANS | 709.18.2928022 | 1 | 19/11/2018 | 121168/2019 |
| CLAUDINEI GUEDES DA SILVA | FGP-4296 | M.TRANS | 709.18.2918628 | 1 | 07/11/2018 | 116781/2019 |
| CLAUDINEI JOSE VIEIRA PROFETA | DJD-0441 | M.TRANS | 709.18.2886998 | 1 | 05/11/2018 | 102490/2019 |
| CLAUDINEI LOPES DE LIMA | 521.048.019.006 | IPTU | 101.18.0209764 | 11 | 15/11/2018 | 087849/2019 |
| CLAUDINEI MAQUIAVEL LIMA | DKP-6160 | M.TRANS | 709.18.2917824 | 1 | 07/11/2018 | 116401/2019 |
| CLAUDINEI MAQUIAVEL LIMA | DKP-6160 | M.TRANS | 709.18.2934269 | 1 | 19/11/2018 | 124538/2019 |
| CLAUDINEI MERCADO | 032.027.061.000 | IPTU | 101.18.0186952 | 11 | 19/11/2018 | 086043/2019 |
| CLAUDINEI PEDRO TRINDADE | 031.002.037.010 | IPTU | 101.18.0179548 | 11 | 19/11/2018 | 085556/2019 |
| CLAUDINEI PEREIRA DE BARROS | 004.018.187.080 | IPTU | 101.18.0038301 | 11 | 17/11/2018 | 078096/2019 |
| CLAUDINEI PINTO DE JESUS | EPG-3984 | M.TRANS | 709.18.2891403 | 1 | 05/11/2018 | 104397/2019 |
| CLAUDINEI RAIMUNDO DA SILVA | JYP-7716 | M.TRANS | 709.18.2898315 | 1 | 05/11/2018 | 107846/2019 |
| CLAUDINEI RAIMUNDO DA SILVA | JYP-7716 | M.TRANS | 709.18.2925831 | 1 | 19/11/2018 | 120075/2019 |
| CLAUDINEI RODRIGUES DOS SANTOS | 021.007.070.049 | IPTU | 101.18.0136795 | 11 | 18/11/2018 | 083043/2019 |
| CLAUDINEI RODRIGUES MENDES | 410.036.038.000 | IPTU | 101.18.0198196 | 11 | 12/11/2018 | 086877/2019 |
| CLAUDINEI RODRIGUES MENDES | 620.013.047.000 | IPTU | 101.18.0239269 | 11 | 16/11/2018 | 090982/2019 |
| CLAUDINEI RODRIGUES MENDES | 410.036.038.000 | CIP | 105.18.0247314 | 11 | 26/11/2018 | 092334/2019 |
| CLAUDINEI SILVA DOS SANTOS | 025.001.165.000 | IPTU | 101.18.0152238 | 11 | 20/11/2018 | 084046/2019 |
| CLAUDINEI TEIXEIRA | FXG-1573 | M.TRANS | 709.18.2877298 | 1 | 05/11/2018 | 098508/2019 |
| CLAUDINEI TEIXEIRA EVANGELISTA | 530.104.043.000 | IPTU | 101.18.0218619 | 11 | 12/11/2018 | 088769/2019 |
| CLAUDINEI VIEIRA LIMA | EGG-6117 | M.TRANS | 709.18.2911954 | 1 | 07/11/2018 | 114077/2019 |
| CLAUDINEI VIOTTO DA SILVA | DJC-6795 | M.TRANS | 709.18.2927054 | 1 | 19/11/2018 | 120712/2019 |
| CLAUDINEIA ALVES ELIAS | ARM-0275 | M.TRANS | 709.18.2898923 | 1 | 05/11/2018 | 108204/2019 |
| CLAUDINEIA APARECIDA DE SOUZA | CDH-6593 | M.TRANS | 709.18.2940115 | 1 | 28/11/2018 | 126978/2019 |
| CLAUDINEIA GARZARO DA COSTA BARQUETE CORREA | EEH-3862 | M.TRANS | 709.18.2921425 | 1 | 19/11/2018 | 117756/2019 |

| | | | | | | | |
|--|-----------------|----------|----------------|----------------|------------|-------------|-------------|
| CLAUDINEIA MARIA GASPAROTO | 004.073.032.000 | IPTU | 101.18.0043864 | 11 | 17/11/2018 | 078372/2019 | |
| CLAUDINEIA MARIA GASPAROTO | | ISS CC | 705.18.2869830 | 1 | 13/11/2018 | 095672/2019 | |
| CLAUDINER APARECIDO DE GODDI | | EVK-9014 | 709.18.2905442 | 1 | 05/11/2018 | 111245/2019 | |
| CLAUDINER CASAGRANDE FILHO | 611.200.037.000 | IPTUTCE | 103.18.0238732 | 11 | 19/11/2018 | 091836/2019 | |
| CLAUDINES LEME MAINENTE | | FWJ-0322 | M.TRANS | 709.18.2891741 | 1 | 05/11/2018 | 104549/2019 |
| CLAUDINEY TEIXEIRA SALVADOR | | FVT-0716 | M.TRANS | 709.18.2937833 | 1 | 21/11/2018 | 126142/2019 |
| CLAUDINILSON GOMES DE SOUZA | 004.018.185.204 | IPTU | 101.18.0038209 | 11 | 17/11/2018 | 078092/2019 | |
| CLAUDINILSON GOMES DE SOUZA | 620.013.053.000 | IPTU | 101.18.0239275 | 11 | 16/11/2018 | 090983/2019 | |
| CLAUDIO ALVES DE OLIVEIRA | 512.011.015.000 | IPTU | 101.18.0202341 | 11 | 16/11/2018 | 087299/2019 | |
| CLAUDIO BORDINASSI | | DKX-6423 | M.TRANS | 709.18.2876540 | 1 | 05/11/2018 | 098230/2019 |
| CLAUDIO AGRIPINO DE ASSIS | 026.060.044.000 | IPTU | 101.18.0161269 | 11 | 12/11/2018 | 084486/2019 | |
| CLAUDIO ALBERTO FERREIRA | 410.024.021.000 | IPTU | 101.18.0197879 | 11 | 12/11/2018 | 086851/2019 | |
| CLAUDIO ALENCAR DE SOUSA | 003.047.013.424 | IPTU | 101.18.0029971 | 11 | 19/11/2018 | 077492/2019 | |
| CLAUDIO ALEXANDRE GANANCA | | DSW-1258 | M.TRANS | 709.18.2893558 | 1 | 05/11/2018 | 105425/2019 |
| CLAUDIO ALFREDO DUFLOTH | 511.205.009.000 | CIP | 105.18.0247540 | 11 | 26/11/2018 | 092430/2019 | |
| CLAUDIO ALMEIDA SANTOS | | FKI-0717 | M.TRANS | 709.18.2938542 | 1 | 28/11/2018 | 126203/2019 |
| CLAUDIO ALVES DA CRUZ | | CEB-9532 | M.TRANS | 709.18.2897882 | 1 | 05/11/2018 | 107578/2019 |
| CLAUDIO AMANCIO RODRIGUES DE MELO | 510.121.023.000 | IPTU | 101.18.0200187 | 11 | 16/11/2018 | 087062/2019 | |
| CLAUDIO AMARO JACKSON | | DSF-3925 | M.TRANS | 709.18.2878993 | 1 | 05/11/2018 | 099241/2019 |
| CLAUDIO ANTONIO IANFACE | | FSK-9307 | M.TRANS | 709.18.2929686 | 1 | 19/11/2018 | 122017/2019 |
| CLAUDIO APARECIDO BALDUINO | 524.408.007.000 | CIP | 105.18.0248835 | 11 | 26/11/2018 | 092777/2019 | |
| CLAUDIO APARECIDO FABIANO GONCALVES | 029.059.022.072 | IPTU | 101.18.0171917 | 11 | 16/11/2018 | 085114/2019 | |
| CLAUDIO APARECIDO GARCIA | 512.301.004.000 | IPTU | 101.18.0207010 | 11 | 16/11/2018 | 087649/2019 | |
| CLAUDIO APARECIDO GONCALVES | | FAX-0590 | M.TRANS | 709.18.2931104 | 1 | 19/11/2018 | 122918/2019 |
| CLAUDIO ARLINDO MARINHO | 003.045.021.028 | IPTU | 101.18.0028145 | 11 | 19/11/2018 | 077324/2019 | |
| CLAUDIO ASSIS MOREIRA | 003.047.016.045 | IPTU | 101.18.0030578 | 11 | 19/11/2018 | 077556/2019 | |
| CLAUDIO AUGUSTO BASILIO | 005.061.006.069 | IPTU | 101.18.0050314 | 11 | 12/11/2018 | 078722/2019 | |
| CLAUDIO BARBOSA DE MATOS | 004.047.062.115 | IPTU | 101.18.0040805 | 11 | 17/11/2018 | 078245/2019 | |
| CLAUDIO BARBOZA PEIXOTO | 016.015.127.213 | IPTU | 101.18.0114298 | 11 | 12/11/2018 | 081698/2019 | |
| CLAUDIO BRANDAO DE JESUS COMERCIO E REPR | | FGP-5435 | M.TRANS | 709.18.2896580 | 1 | 05/11/2018 | 106963/2019 |
| CLAUDIO BUENO DOS SANTOS | | DGN-6161 | M.TRANS | 709.18.2923172 | 1 | 19/11/2018 | 118582/2019 |
| CLAUDIO CABRAL LIMA | | EUA-8064 | M.TRANS | 709.18.2923615 | 1 | 19/11/2018 | 118829/2019 |
| CLAUDIO CANDIDO CORREA | | GCD-7994 | M.TRANS | 709.18.2928929 | 1 | 19/11/2018 | 121595/2019 |
| CLAUDIO CARDOSO DOS SANTOS | 026.037.007.003 | IPTU | 101.18.0160617 | 11 | 12/11/2018 | 084430/2019 | |
| CLAUDIO CESAR ANDREOTTI DA ROCHA | | FPM-1551 | M.TRANS | 709.18.2905970 | 1 | 05/11/2018 | 111450/2019 |
| CLAUDIO CESAR ANDREOTTI DA ROCHA | | FPM-1551 | M.TRANS | 709.18.2934752 | 1 | 19/11/2018 | 124783/2019 |
| CLAUDIO CESAR FRANGUELLI SERVICOS ME | | GHR-0739 | M.TRANS | 709.18.2935771 | 1 | 21/11/2018 | 125155/2019 |
| CLAUDIO CHICO GARCON | | COJ-0607 | M.TRANS | 709.18.2892687 | 1 | 05/11/2018 | 105006/2019 |
| CLAUDIO CORREIA DE OLIVEIRA | 533.228.081.000 | IPTU | 101.18.0231726 | 11 | 22/11/2018 | 090105/2019 | |
| CLAUDIO CORTIELHA - ESPOLIO | 004.052.052.027 | IPTU | 101.18.0042498 | 11 | 17/11/2018 | 078323/2019 | |
| CLAUDIO D AMICO | 027.136.018.000 | IPTU | 101.18.0167517 | 11 | 15/11/2018 | 084885/2019 | |
| CLAUDIO DA COSTA FRANCISCO | 030.042.042.000 | IPTU | 101.18.0175915 | 11 | 18/11/2018 | 085328/2019 | |
| CLAUDIO DA CUNHA | 015.094.052.000 | IPTU | 101.18.0111297 | 11 | 12/11/2018 | 081488/2019 | |
| CLAUDIO DA CUNHA | 025.059.076.000 | IPTU | 101.18.0155007 | 11 | 19/11/2018 | 084169/2019 | |
| CLAUDIO DA PONTE JUNIOR | | HHR-5989 | M.TRANS | 709.18.2874373 | 1 | 05/11/2018 | 097364/2019 |
| CLAUDIO DA ROCHA | 532.070.052.000 | CIP | 105.18.0249126 | 11 | 26/11/2018 | 092849/2019 | |
| CLAUDIO DA SILVA ANDRADE | | FVR-7033 | M.TRANS | 709.18.2879882 | 1 | 05/11/2018 | 099583/2019 |
| CLAUDIO DA SILVA FERREIRA | | EQH-5776 | M.TRANS | 709.18.2886956 | 1 | 05/11/2018 | 102472/2019 |
| CLAUDIO DE ARRUDA | 033.124.046.213 | IPTU | 101.18.0196375 | 11 | 18/11/2018 | 086712/2019 | |
| CLAUDIO DE BARROS FERREIRA | | FEQ-9665 | M.TRANS | 709.18.2945420 | 1 | 28/11/2018 | 129154/2019 |
| CLAUDIO DE JESUS CARVALHO | | EUR-2448 | M.TRANS | 709.18.2880184 | 1 | 05/11/2018 | 099701/2019 |
| CLAUDIO DE OLIVEIRA | | DGJ-8707 | M.TRANS | 709.18.2874977 | 1 | 05/11/2018 | 097602/2019 |
| CLAUDIO DE OLIVEIRA GOMES | | FOQ-9904 | M.TRANS | 709.18.2930229 | 1 | 19/11/2018 | 122370/2019 |
| CLAUDIO DE OLIVEIRA MENDONCA | 001.049.067.007 | IPTU | 101.18.0009033 | 11 | 16/11/2018 | 076500/2019 | |
| CLAUDIO DE SOUZA DOS SANTOS | 001.037.076.009 | IPTU | 101.18.0007536 | 11 | 16/11/2018 | 076448/2019 | |
| CLAUDIO DO NASCIMENTO LEITE JUNIOR | 015.029.001.018 | IPTU | 101.18.0107106 | 11 | 12/11/2018 | 081204/2019 | |
| CLAUDIO DOMINGOS DA SILVA | 003.127.033.008 | IPTU | 101.18.0036165 | 11 | 19/11/2018 | 077982/2019 | |
| CLAUDIO DOMINGOS GUSMAO | | FBQ-8754 | M.TRANS | 709.18.2886340 | 1 | 05/11/2018 | 102214/2019 |
| CLAUDIO DOMINGUES | | EWL-7006 | M.TRANS | 709.18.2893668 | 1 | 05/11/2018 | 105498/2019 |
| CLAUDIO DONIZETE DOS REIS | | DGD-8815 | M.TRANS | 709.18.2928304 | 1 | 19/11/2018 | 121299/2019 |
| CLAUDIO DONIZETI MIRAGLIA | 029.129.020.000 | IPTU | 101.18.0173693 | 11 | 16/11/2018 | 085211/2019 | |
| CLAUDIO DONIZETTI SANCIANI | | FIT-9864 | M.TRANS | 709.18.2903499 | 1 | 05/11/2018 | 110444/2019 |
| CLAUDIO DORIVAL IGNACIO JUNIOR | | CZE-7188 | M.TRANS | 709.18.2921845 | 1 | 19/11/2018 | 117908/2019 |
| CLAUDIO DOS SANTOS COSTA | 021.007.088.222 | IPTU | 101.18.0137962 | 11 | 18/11/2018 | 083124/2019 | |
| CLAUDIO DOS SANTOS COSTA | | HBJ-8045 | M.TRANS | 709.18.2903193 | 1 | 05/11/2018 | 110284/2019 |
| CLAUDIO DOS SANTOS VENANCIO | | DSG-2465 | M.TRANS | 709.18.2903728 | 1 | 05/11/2018 | 110560/2019 |
| CLAUDIO ESTEBAN SALAMANCA ELGUETA | | PZA-0112 | M.TRANS | 709.18.2920949 | 1 | 19/11/2018 | 117544/2019 |
| CLAUDIO ESTEFANO FRIEDEMANN | 003.048.126.029 | IPTU | 101.18.0031667 | 11 | 19/11/2018 | 077689/2019 | |
| CLAUDIO FELIPE DIOTAIUTI | | DIN-5522 | M.TRANS | 709.18.2938754 | 1 | 28/11/2018 | 126305/2019 |
| CLAUDIO FERNANDES DE FARIAS | 006.071.027.005 | IPTU | 101.18.0061084 | 11 | 16/11/2018 | 079347/2019 | |
| CLAUDIO FERNANDO FREITA | 015.036.147.000 | IPTU | 101.18.0108251 | 11 | 12/11/2018 | 081312/2019 | |
| CLAUDIO FERNANDO PELLEGRIM JR | | EVD-9435 | M.TRANS | 709.18.2934864 | 1 | 19/11/2018 | 124836/2019 |
| CLAUDIO FERREIRA DA SILVA | | MCX-9835 | M.TRANS | 709.18.2904477 | 1 | 05/11/2018 | 110842/2019 |
| CLAUDIO FERREIRA DIAS | 031.001.094.087 | IPTU | 101.18.0179473 | 11 | 19/11/2018 | 085552/2019 | |
| CLAUDIO FILETI BONONI | 016.015.127.098 | IPTU | 101.18.0114185 | 11 | 12/11/2018 | 081689/2019 | |
| CLAUDIO FILETI BONONI | | FMB-6776 | M.TRANS | 709.18.2933946 | 1 | 19/11/2018 | 124375/2019 |
| CLAUDIO FLEURY DE CAMARGO BOROMELLO | 012.091.005.000 | IPTU | 101.18.0098509 | 11 | 17/11/2018 | 080795/2019 | |
| CLAUDIO FRANCISCO DA SILVA | 018.041.069.008 | IPTU | 101.18.0123319 | 11 | 19/11/2018 | 082165/2019 | |
| CLAUDIO FRANCISCO MARTINS GARCIA | | CGL-9471 | M.TRANS | 709.18.2897479 | 1 | 05/11/2018 | 107324/2019 |
| CLAUDIO FRANCO MOREIRA | | EKG-4524 | M.TRANS | 709.18.2934488 | 1 | 19/11/2018 | 124645/2019 |
| CLAUDIO FRANCO MOREIRA | | EKG-4524 | M.TRANS | 709.18.2940070 | 1 | 28/11/2018 | 126953/2019 |
| CLAUDIO GASTAO | | EKY-4911 | M.TRANS | 709.18.2934619 | 1 | 19/11/2018 | 124713/2019 |
| CLAUDIO GIMENES | | EKI-1833 | M.TRANS | 709.18.2911168 | 1 | 07/11/2018 | 113754/2019 |
| CLAUDIO GOMES DE OLIVEIRA | | DQA-6732 | M.TRANS | 709.18.2901301 | 1 | 05/11/2018 | 109403/2019 |
| CLAUDIO GOMES DE OLIVEIRA | | DQA-6732 | M.TRANS | 709.18.2901330 | 1 | 05/11/2018 | 109420/2019 |
| CLAUDIO GONCALVES DA SILVA | | EMN-5015 | M.TRANS | 709.18.2934970 | 1 | 19/11/2018 | 124896/2019 |
| CLAUDIO HENRIQUE ARRUDA DE LACERDA | | MFC-8948 | M.TRANS | 709.18.2939409 | 1 | 28/11/2018 | 126636/2019 |
| CLAUDIO HENRIQUE GOUVEA | 003.047.016.982 | IPTU | 101.18.0031513 | 11 | 19/11/2018 | 077676/2019 | |
| CLAUDIO HILDEBRANDO FERREIRA | 015.029.001.314 | IPTU | 101.18.0107402 | 11 | 12/11/2018 | 081238/2019 | |
| CLAUDIO HONORIO SANTOS | | GJO-8805 | M.TRANS | 709.18.2927104 | 1 | 19/11/2018 | 120735/2019 |
| CLAUDIO HONORIO SANTOS | | GJO-8805 | M.TRANS | 709.18.2930700 | 1 | 19/11/2018 | 122697/2019 |
| CLAUDIO IRINEU PERLATI | | FLO-3435 | M.TRANS | 709.18.2901157 | 1 | 05/11/2018 | 109337/2019 |

| | | | | | | |
|---|-----------------|---------|----------------|----|------------|-------------|
| CLAUDIO JEREZ JUNIOR | 020.046.118.004 | IPU | 101.18.0132654 | 11 | 17/11/2018 | 082771/2019 |
| CLAUDIO JESUS D ANGELO | 033.021.097.000 | IPU | 101.18.0191289 | 11 | 18/11/2018 | 086342/2019 |
| CLAUDIO JESUS TOSTES | CNM-2734 | M.TRANS | 709.18.2930384 | 1 | 19/11/2018 | 122487/2019 |
| CLAUDIO JOSE DA SILVA | JTX-5372 | M.TRANS | 709.18.2890474 | 1 | 05/11/2018 | 104016/2019 |
| CLAUDIO JOSE DE ALMEIDA GUEDES | 020.050.023.000 | IPU | 101.18.0132904 | 11 | 17/11/2018 | 082773/2019 |
| CLAUDIO JOSE DE LIMA | GCA-7476 | M.TRANS | 709.18.2919739 | 1 | 07/11/2018 | 117268/2019 |
| CLAUDIO JOSE RODRIGUES | FDX-2778 | M.TRANS | 709.18.2929531 | 1 | 19/11/2018 | 121925/2019 |
| CLAUDIO LAUREDO | FTT-1666 | M.TRANS | 709.18.2926101 | 1 | 19/11/2018 | 120248/2019 |
| CLAUDIO LAZARETI DA SILVA | 018.038.066.000 | IPU | 101.18.0122830 | 11 | 19/11/2018 | 082119/2019 |
| CLAUDIO LEITE DA SILVA | 027.101.024.000 | IPU | 101.18.0166438 | 11 | 15/11/2018 | 084832/2019 |
| CLAUDIO LEITE DA SILVA | 512.025.005.000 | IPU | 101.18.0203764 | 11 | 16/11/2018 | 087412/2019 |
| CLAUDIO LIMA BATISTA | FZD-3719 | M.TRANS | 709.18.2899982 | 1 | 05/11/2018 | 108764/2019 |
| CLAUDIO LOPES ALVARES | DUP-3929 | M.TRANS | 709.18.2930822 | 1 | 19/11/2018 | 122771/2019 |
| CLAUDIO LORCA | 005.073.016.000 | IPU | 101.18.0051711 | 11 | 12/11/2018 | 078778/2019 |
| CLAUDIO LORCA | 015.086.030.000 | IPU | 101.18.0110232 | 11 | 12/11/2018 | 081421/2019 |
| CLAUDIO LOURENCO DE SOUZA | 003.047.012.836 | IPU | 101.18.0029385 | 11 | 19/11/2018 | 077424/2019 |
| CLAUDIO LOURENCO PORTELA | EBL-2446 | M.TRANS | 709.18.2874602 | 1 | 05/11/2018 | 097449/2019 |
| CLAUDIO LUCENA | 018.034.083.062 | IPU | 101.18.0122478 | 11 | 19/11/2018 | 082098/2019 |
| CLAUDIO LUCIO PINTO | 402.020.013.000 | IPU | 101.18.0197403 | 11 | 17/11/2018 | 086807/2019 |
| CLAUDIO LUIS CRISTIANO COELHO | 002.008.056.047 | IPU | 101.18.0015827 | 11 | 15/11/2018 | 076771/2019 |
| CLAUDIO LUIZ ASSIS JUNIOR REPRES.COMERCIAL ME | 221.595 | ISS | 292.18.2550690 | 1 | 15/11/2018 | 094512/2019 |
| CLAUDIO LUIZ DE MELO | 033.037.281.000 | IPU | 101.18.0192270 | 11 | 18/11/2018 | 086405/2019 |
| CLAUDIO LUIZ DE MELO | FIU-0645 | M.TRANS | 709.18.2891015 | 1 | 05/11/2018 | 104232/2019 |
| CLAUDIO MALPELE | 013.003.017.024 | IPU | 101.18.0098888 | 11 | 15/11/2018 | 080822/2019 |
| CLAUDIO MARCELO SCHMIDT REHDER | DIH-0077 | M.TRANS | 709.18.2886624 | 1 | 05/11/2018 | 102336/2019 |
| CLAUDIO MARQUES | CMB-2478 | M.TRANS | 709.18.2930438 | 1 | 19/11/2018 | 122527/2019 |
| CLAUDIO MASAO YAMADA | CAR-0931 | M.TRANS | 709.18.2926091 | 1 | 19/11/2018 | 120240/2019 |
| CLAUDIO MASSANORI KUWAMOTO | 002.089.024.000 | IPU | 101.18.0024729 | 11 | 15/11/2018 | 077157/2019 |
| CLAUDIO MASSUMI KAWANO | EQR-3120 | M.TRANS | 709.18.2876162 | 1 | 05/11/2018 | 098078/2019 |
| CLAUDIO MAZZORANA | FGP-0689 | M.TRANS | 709.18.2901570 | 1 | 05/11/2018 | 109525/2019 |
| CLAUDIO MAZZORANA | FGP-0689 | M.TRANS | 709.18.2919245 | 1 | 07/11/2018 | 117063/2019 |
| CLAUDIO MAZZORANA | FGP-0689 | M.TRANS | 709.18.2933977 | 1 | 19/11/2018 | 124392/2019 |
| CLAUDIO MENDES DE ALMEIDA FILHO | 265.761 | TFFP/FX | 406.18.2861639 | 2 | 16/11/2018 | 095004/2019 |
| CLAUDIO MONTMOR DE OLIVEIRA | | PP/FUNE | 702.18.4000436 | 10 | 22/11/2018 | 095165/2019 |
| CLAUDIO NOVAES | 010.007.039.133 | IPU | 101.18.0081428 | 11 | 17/11/2018 | 080075/2019 |
| CLAUDIO NUNES | 029.049.055.000 | IPU | 101.18.0171447 | 11 | 16/11/2018 | 085093/2019 |
| CLAUDIO ONOFRE DE SOUZA | EKJ-2239 | M.TRANS | 709.18.2873448 | 1 | 05/11/2018 | 096948/2019 |
| CLAUDIO ONOFRE DE SOUZA | EKJ-2239 | M.TRANS | 709.18.2936110 | 1 | 21/11/2018 | 125301/2019 |
| CLAUDIO PACHECO | 024.022.028.000 | IPU | 101.18.0150151 | 11 | 17/11/2018 | 083916/2019 |
| CLAUDIO PASTORELLO | 019.055.035.000 | IPU | 101.18.0129483 | 11 | 18/11/2018 | 082540/2019 |
| CLAUDIO PATRICIO DE SOUZA | ESB-9567 | M.TRANS | 709.18.2922106 | 1 | 19/11/2018 | 118042/2019 |
| CLAUDIO PAULINO DOS SANTOS | FOJ-2134 | M.TRANS | 709.18.2908795 | 1 | 05/11/2018 | 112808/2019 |
| CLAUDIO PEREIRA | 003.113.001.088 | IPU | 101.18.0034518 | 11 | 18/11/2018 | 077852/2019 |
| CLAUDIO PEREIRA | PYO-5823 | M.TRANS | 709.18.2872305 | 1 | 05/11/2018 | 096465/2019 |
| CLAUDIO PERSIOTTO | DCV-3011 | M.TRANS | 709.18.2891100 | 1 | 05/11/2018 | 104275/2019 |
| CLAUDIO PIMENTA DE ARAUJO | DUO-4575 | M.TRANS | 709.18.2905437 | 1 | 05/11/2018 | 111243/2019 |
| CLAUDIO PORFIRIO DA ROCHA | EGB-1761 | M.TRANS | 709.18.2908213 | 1 | 05/11/2018 | 112543/2019 |
| CLAUDIO PORFIRIO DA ROCHA | EGB-1761 | M.TRANS | 709.18.2908422 | 1 | 05/11/2018 | 112640/2019 |
| CLAUDIO REGIS MENA JUNIOR | ERV-3748 | M.TRANS | 709.18.2879537 | 1 | 05/11/2018 | 099457/2019 |
| CLAUDIO RENATO DA SILVA | FZT-8950 | M.TRANS | 709.18.2925155 | 1 | 19/11/2018 | 119648/2019 |
| CLAUDIO RENATO FREITAS VAZ | BNM-1856 | M.TRANS | 709.18.2924216 | 1 | 19/11/2018 | 119096/2019 |
| CLAUDIO REZENDE | 521.044.089.000 | IPU | 101.18.0209487 | 11 | 15/11/2018 | 087820/2019 |
| CLAUDIO RIBEIRO BATISTA | FIR-5707 | M.TRANS | 709.18.2940077 | 1 | 28/11/2018 | 126958/2019 |
| CLAUDIO RIBEIRO DE SENA | DQH-4249 | M.TRANS | 709.18.2945788 | 1 | 28/11/2018 | 129332/2019 |
| CLAUDIO ROBBI | ENF-1831 | M.TRANS | 709.18.2874803 | 1 | 05/11/2018 | 097534/2019 |
| CLAUDIO ROBERTO AMARAL SERRALHEIRO | AMI-2194 | M.TRANS | 709.18.2904697 | 1 | 05/11/2018 | 110948/2019 |
| CLAUDIO ROBERTO AMARAL SERRALHEIRO | AMI-2194 | M.TRANS | 709.18.2905286 | 1 | 05/11/2018 | 111181/2019 |
| CLAUDIO ROBERTO ARABE | EVL-1899 | M.TRANS | 709.18.2899517 | 1 | 05/11/2018 | 108561/2019 |
| CLAUDIO ROBERTO CAVAGNOLLI | 005.027.047.038 | IPU | 101.18.0048379 | 11 | 12/11/2018 | 078574/2019 |
| CLAUDIO ROBERTO CORREA DA SILVA | CBP-1716 | M.TRANS | 709.18.2900099 | 1 | 05/11/2018 | 108818/2019 |
| CLAUDIO ROBERTO DA SILVA | FRY-9565 | M.TRANS | 709.18.2901035 | 1 | 05/11/2018 | 109274/2019 |
| CLAUDIO ROBERTO DA SILVA | GFU-0315 | M.TRANS | 709.18.2945954 | 1 | 28/11/2018 | 129404/2019 |
| CLAUDIO ROBERTO DE OLIVEIRA | 521.040.039.000 | IPU | 101.18.0209261 | 11 | 15/11/2018 | 087798/2019 |
| CLAUDIO ROBERTO JAUQUES | DOL-0864 | M.TRANS | 709.18.2872702 | 1 | 05/11/2018 | 096637/2019 |
| CLAUDIO ROBERTO KRUGER | ERX-9299 | M.TRANS | 709.18.2902257 | 1 | 05/11/2018 | 109836/2019 |
| CLAUDIO ROBERTO MARCHI | GBY-3524 | M.TRANS | 709.18.2939480 | 1 | 28/11/2018 | 126669/2019 |
| CLAUDIO ROBERTO MATARUCO | GHO-6946 | M.TRANS | 709.18.2922191 | 1 | 19/11/2018 | 118090/2019 |
| CLAUDIO ROBERTO MATULJA - USUFRUATUARIO | 006.117.024.028 | IPU | 101.18.0062088 | 11 | 16/11/2018 | 079420/2019 |
| CLAUDIO ROBERTO QUINTINO | 004.050.317.024 | IPU | 101.18.0041499 | 11 | 17/11/2018 | 078271/2019 |
| CLAUDIO ROBERTO ROBLES COLLA | EWL-4144 | M.TRANS | 709.18.2903797 | 1 | 05/11/2018 | 110590/2019 |
| CLAUDIO ROBERTO RODRIGUES | EMJ-1917 | M.TRANS | 709.18.2904284 | 1 | 05/11/2018 | 110757/2019 |
| CLAUDIO ROBERTO TANURI | 620.604.015.000 | IPU | 101.18.0241098 | 11 | 16/11/2018 | 091201/2019 |
| CLAUDIO ROBERTO TAVARES DOS SANTOS | EMT-8511 | M.TRANS | 709.18.2919023 | 1 | 07/11/2018 | 116973/2019 |
| CLAUDIO ROCHA PEREIRA | GMM-4482 | M.TRANS | 709.18.2911135 | 1 | 07/11/2018 | 113745/2019 |
| CLAUDIO RODRIGUES DE AZEVEDO | 532.200.023.001 | IPU | 101.18.0226098 | 11 | 15/11/2018 | 089463/2019 |
| CLAUDIO RODRIGUES LOPES | GAP-7697 | M.TRANS | 709.18.2936978 | 1 | 21/11/2018 | 125730/2019 |
| CLAUDIO RODRIGUES MACIEL 26672037802 | FDC-9910 | M.TRANS | 709.18.2897244 | 1 | 05/11/2018 | 107199/2019 |
| CLAUDIO ROGERIO BONANI | 523.314.008.000 | IPU | 101.18.0215708 | 11 | 12/11/2018 | 088408/2019 |
| CLAUDIO ROSA LOPES | ERX-7924 | M.TRANS | 709.18.2908437 | 1 | 05/11/2018 | 112650/2019 |
| CLAUDIO ROSA LOPES | ERX-7924 | M.TRANS | 709.18.2920930 | 1 | 19/11/2018 | 117536/2019 |
| CLAUDIO ROSA LOPES | ERX-7924 | M.TRANS | 709.18.2931194 | 1 | 19/11/2018 | 122968/2019 |
| CLAUDIO ROSENDO DOS SANTOS FILHO | DSK-7845 | M.TRANS | 709.18.2878086 | 1 | 05/11/2018 | 098851/2019 |
| CLAUDIO ROSENDO DOS SANTOS FILHO | DSK-7845 | M.TRANS | 709.18.2900669 | 1 | 05/11/2018 | 109094/2019 |
| CLAUDIO S DEMETINO | FLN-0805 | M.TRANS | 709.18.2890136 | 1 | 05/11/2018 | 103854/2019 |
| CLAUDIO SANCHEZ | 024.019.068.015 | IPU | 101.18.0147948 | 11 | 17/11/2018 | 083715/2019 |
| CLAUDIO SANTANA LIMA | 002.073.021.006 | IPU | 101.18.0021518 | 11 | 15/11/2018 | 077008/2019 |
| CLAUDIO SANTOS | DXK-1548 | M.TRANS | 709.18.2922558 | 1 | 19/11/2018 | 118260/2019 |
| CLAUDIO SANTOS DA SILVA | ENS-2308 | M.TRANS | 709.18.2897812 | 1 | 05/11/2018 | 107533/2019 |
| CLAUDIO SANTOS DA SILVA | ENS-2308 | M.TRANS | 709.18.2899266 | 1 | 05/11/2018 | 108420/2019 |
| CLAUDIO SANTOS SANTANA | CHT-6930 | M.TRANS | 709.18.2906122 | 1 | 05/11/2018 | 111524/2019 |
| CLAUDIO SCHLEDER | EUX-2255 | M.TRANS | 709.18.2884098 | 1 | 05/11/2018 | 101324/2019 |
| CLAUDIO SCHOWE | 402.006.029.000 | IPU | 101.18.0197109 | 11 | 17/11/2018 | 086767/2019 |

| | | | | | | |
|---|-----------------|---------|----------------|----|------------|-------------|
| CLAUDIO SILVA | CMA-5250 | M.TRANS | 709.18.2930275 | 1 | 19/11/2018 | 122407/2019 |
| CLAUDIO SILVEIRA | 029.021.070.000 | IPU | 101.18.0170454 | 11 | 16/11/2018 | 085046/2019 |
| CLAUDIO SOARES DA SILVA | JQI-9034 | M.TRANS | 709.18.2925964 | 1 | 19/11/2018 | 120158/2019 |
| CLAUDIO SOUZA CAMPOS | DYV-6683 | M.TRANS | 709.18.2885424 | 1 | 05/11/2018 | 101838/2019 |
| CLAUDIO STRUFALDI | EIP-0622 | M.TRANS | 709.18.2886050 | 1 | 05/11/2018 | 102098/2019 |
| CLAUDIO TADEU BORTOLOSSI | FFG-3283 | M.TRANS | 709.18.2884611 | 1 | 05/11/2018 | 101539/2019 |
| CLAUDIO TEY ARAKI | FIA-8157 | M.TRANS | 709.18.2922902 | 1 | 19/11/2018 | 118420/2019 |
| CLAUDIO TIGRE DA SILVA | 265.419 | TFFP/FX | 406.18.2837816 | 2 | 01/11/2018 | 094969/2019 |
| CLAUDIO VAGNER DE JESUS OLIVEIRA | 030.042.032.000 | IPU | 101.18.0175905 | 11 | 18/11/2018 | 085327/2019 |
| CLAUDIO VAZ JUNIOR | 027.073.064.000 | IPU | 101.18.0165705 | 11 | 15/11/2018 | 084784/2019 |
| CLAUDIO VIEIRA | 510.100.043.071 | IPU | 101.18.0198536 | 11 | 16/11/2018 | 086902/2019 |
| CLAUDIO VINICIUS GONCALVES | FGL-0203 | M.TRANS | 709.18.2926443 | 1 | 19/11/2018 | 120433/2019 |
| CLAUDIO YOSHIHIKO YAMADA | FIA-5344 | M.TRANS | 709.18.2916678 | 1 | 07/11/2018 | 115873/2019 |
| CLAUDIO ZAGO | 005.062.005.000 | IPU | 101.18.0050679 | 11 | 12/11/2018 | 078740/2019 |
| CLAUDIOMAR BATISTA DE SOUZA | 219.318 | MULTA | 704.18.2869603 | 1 | 13/11/2018 | 095421/2019 |
| CLAUDIOMAR CAMICIA | EMD-7471 | M.TRANS | 709.18.2923524 | 1 | 19/11/2018 | 118788/2019 |
| CLAUDIOMAR CRUZ | 524.431.019.000 | IPU | 101.18.0218331 | 11 | 17/11/2018 | 088720/2019 |
| CLAUDIOMIR FELIPE | 003.040.003.000 | IPU | 101.18.0027423 | 11 | 19/11/2018 | 077289/2019 |
| CLAUDIOMIRO DE SOUZA CORREIA | OPT-4375 | M.TRANS | 709.18.2924906 | 1 | 19/11/2018 | 119500/2019 |
| CLAUDIONICE DA SILVA SANTOS | OKK-3523 | M.TRANS | 709.18.2905093 | 1 | 05/11/2018 | 111115/2019 |
| CLAUDIONOR ANTONIO FEITOSA | DAV-2794 | M.TRANS | 709.18.2893691 | 1 | 05/11/2018 | 105514/2019 |
| CLAUDIONOR BATISTA DO NASCIMENTO | DSM-0258 | M.TRANS | 709.18.2907028 | 1 | 05/11/2018 | 111975/2019 |
| CLAUDIONOR DA CONCEICAO | 018.050.008.000 | IPU | 101.18.0123845 | 11 | 19/11/2018 | 082214/2019 |
| CLAUDIONOR DA CONCEICAO | 532.528.003.000 | IPU | 101.18.0228097 | 11 | 15/11/2018 | 089741/2019 |
| CLAUDIONOR DA CONCEICAO | DCE-8386 | M.TRANS | 709.18.2919363 | 1 | 07/11/2018 | 117122/2019 |
| CLAUDIONOR DA CONCEICAO SERVICOS DE TELE | FUN-4834 | M.TRANS | 709.18.2883744 | 1 | 05/11/2018 | 101168/2019 |
| CLAUDIONOR DA CONCEICAO SERVICOS DE TELE | FQE-5731 | M.TRANS | 709.18.2885834 | 1 | 05/11/2018 | 102003/2019 |
| CLAUDIONOR DA CONCEICAO SERVICOS DE TELE | FUN-4834 | M.TRANS | 709.18.2923752 | 1 | 19/11/2018 | 118900/2019 |
| CLAUDIONOR DA CONCEICAO SERVICOS DE TELE | FQE-5731 | M.TRANS | 709.18.2937230 | 1 | 21/11/2018 | 125878/2019 |
| CLAUDIONOR DA CONCEICAO SERVICOS DE TELEFONIA | FES-0953 | M.TRANS | 709.18.2942353 | 1 | 28/11/2018 | 127905/2019 |
| CLAUDIONOR DE JESUS CORREIA | 002.030.100.000 | IPU | 101.18.0017964 | 11 | 15/11/2018 | 076837/2019 |
| CLAUDIONOR DOS SANTOS | 019.030.046.000 | IPU | 101.18.0128637 | 11 | 18/11/2018 | 082481/2019 |
| CLAUDIONOR FERREIRA CARDOSO | 018.041.033.000 | IPU | 101.18.0123289 | 11 | 19/11/2018 | 082161/2019 |
| CLAUDIONOR GABAS | 003.018.069.000 | IPU | 101.18.0026260 | 11 | 19/11/2018 | 077230/2019 |
| CLAUDIONOR NOVAIS DOS SANTOS | CVL-7503 | M.TRANS | 709.18.2938854 | 1 | 28/11/2018 | 126354/2019 |
| CLAUDIONOR PEREIRA DA SILVA | IFL-1247 | M.TRANS | 709.18.2917368 | 1 | 07/11/2018 | 116123/2019 |
| CLAUDIONOR PEREIRA LIMA | 021.030.041.000 | IPU | 101.18.0139246 | 11 | 18/11/2018 | 083193/2019 |
| CLAUDIONOR RODRIGUES LEITE | 009.070.009.000 | IPU | 101.18.0079292 | 11 | 17/11/2018 | 099999/2019 |
| CLAUDIONOR RODRIGUES LEITE | 023.050.070.000 | IPU | 101.18.0145099 | 11 | 12/11/2018 | 083558/2019 |
| CLAUDIONOR SANTOS QUEIROZ | DDZ-5751 | M.TRANS | 709.18.2932586 | 1 | 19/11/2018 | 123769/2019 |
| CLAUDIVAM HORTENCIO DA CRUZ | HWA-3607 | M.TRANS | 709.18.2930422 | 1 | 19/11/2018 | 122516/2019 |
| CLAUDIVAN FERREIRA DA SILVA | DTZ-5483 | M.TRANS | 709.18.2877684 | 1 | 05/11/2018 | 098667/2019 |
| CLAUDJANE SANTOS PEREIRA | CWO-1172 | M.TRANS | 709.18.2932677 | 1 | 19/11/2018 | 123811/2019 |
| CLAUDMEIRE MAXIMIANO MARINHEIRO | FEA-5112 | M.TRANS | 709.18.2938899 | 1 | 28/11/2018 | 126382/2019 |
| CLAUDOMIRO FRANCISCO BARBOSA | GNK-4938 | M.TRANS | 709.18.2934580 | 1 | 19/11/2018 | 124694/2019 |
| CLAUDOMIRO INHAN DURAN | EVN-0576 | M.TRANS | 709.18.2924887 | 1 | 19/11/2018 | 119491/2019 |
| CLAURICE PEREIRA SOARES | CSM-8971 | M.TRANS | 709.18.2906692 | 1 | 05/11/2018 | 111809/2019 |
| CLAUS GILJUM | DUP-5725 | M.TRANS | 709.18.2930371 | 1 | 19/11/2018 | 122477/2019 |
| CLAUS GROSSCHADL | 003.047.012.824 | IPU | 101.18.0029373 | 11 | 19/11/2018 | 077421/2019 |
| CLAUS MARTINS | 027.153.002.052 | IPU | 101.18.0168003 | 11 | 15/11/2018 | 084909/2019 |
| CLAUSILENE DE MEDEIROS GUERRA | EIH-3473 | M.TRANS | 709.18.2901613 | 1 | 05/11/2018 | 109543/2019 |
| CLAUSIUS PESTANA | 024.053.014.000 | IPU | 101.18.0150826 | 11 | 17/11/2018 | 083941/2019 |
| CLAVIS AGRIPINO DE ASSIS | 002.073.020.161 | IPU | 101.18.0021456 | 11 | 13/11/2018 | 077005/2019 |
| CLAVIS AGRIPINO DE ASSIS | GJY-9336 | M.TRANS | 709.18.2930449 | 1 | 19/11/2018 | 122535/2019 |
| CLAYSON DE PAZ PUPO | FTU-5536 | M.TRANS | 709.18.2927128 | 1 | 19/11/2018 | 120750/2019 |
| CLAYSON DE SOUZA ALI | BLU-6415 | M.TRANS | 709.18.2918699 | 1 | 07/11/2018 | 116816/2019 |
| CLAYTON ALMEIDA SOUZA ARAUJO | PCU-5756 | M.TRANS | 709.18.2894080 | 1 | 05/11/2018 | 105729/2019 |
| CLAYTON ALVES SANTOS | EEZ-5969 | M.TRANS | 709.18.2926502 | 1 | 19/11/2018 | 120464/2019 |
| CLAYTON ANTONIO JOAQUIM | 020.031.006.000 | IPU | 101.18.0131950 | 11 | 17/11/2018 | 082734/2019 |
| CLAYTON BOREAN DA SILVA | ELK-8577 | M.TRANS | 709.18.2940429 | 1 | 28/11/2018 | 127138/2019 |
| CLAYTON CESAR AGUIAR | 008.024.061.005 | IPU | 101.18.0072085 | 11 | 16/11/2018 | 079789/2019 |
| CLAYTON DA SILVA OLIVEIRA | | PP/FUNE | 702.18.4004600 | 3 | 03/11/2018 | 095272/2019 |
| CLAYTON DA SILVA OLIVEIRA | DKN-1849 | M.TRANS | 709.18.2893109 | 1 | 05/11/2018 | 105210/2019 |
| CLAYTON DE SOUZA BATISTA | EPP-2416 | M.TRANS | 709.18.2902914 | 1 | 05/11/2018 | 110151/2019 |
| CLAYTON DOS SANTOS PEREIRA | PWI-8879 | M.TRANS | 709.18.2871773 | 1 | 05/11/2018 | 096231/2019 |
| CLAYTON FERREIRA DE SOUZA | DMX-8334 | M.TRANS | 709.18.2923685 | 1 | 19/11/2018 | 118868/2019 |
| CLAYTON JOSE SANTAREM | ERZ-1731 | M.TRANS | 709.18.2927087 | 1 | 19/11/2018 | 120729/2019 |
| CLAYTON MANOEL DA SILVA | EMZ-4361 | M.TRANS | 709.18.2875015 | 1 | 05/11/2018 | 097621/2019 |
| CLAYTON PABLO COCA | 004.037.010.002 | IPU | 101.18.0039116 | 11 | 17/11/2018 | 078155/2019 |
| CLAYTON PANIZO TORRES | GIJ-1220 | M.TRANS | 709.18.2882487 | 1 | 05/11/2018 | 100670/2019 |
| CLAYTON QUIRINO MOREIRA DE SOUSA-ME | 224.817 | ISS | 292.18.2548951 | 1 | 15/11/2018 | 094453/2019 |
| CLAYTON TIMOTEO BUENO RAMOS | 033.124.005.193 | IPU | 101.18.0196024 | 11 | 18/11/2018 | 086681/2019 |
| CLEA BEZERRA DE ANDRADE OLIVEIRA | ELQ-0453 | M.TRANS | 709.18.2921945 | 1 | 19/11/2018 | 117959/2019 |
| CLEANE CAVALCANTE DE OLIVEIRA VIEIRA | EAL-0534 | M.TRANS | 709.18.2903279 | 1 | 05/11/2018 | 110329/2019 |
| CLEANE DOS SANTOS ANDRADE GOMES | 532.200.023.044 | IPU | 101.18.0226141 | 11 | 15/11/2018 | 089470/2019 |
| CLEBER ALMEIDA DA GAMA | GJM-4794 | M.TRANS | 709.18.2945009 | 1 | 28/11/2018 | 128947/2019 |
| CLEBER APARECIDO VIEIRA | GLO-7979 | M.TRANS | 709.18.2933535 | 1 | 19/11/2018 | 124199/2019 |
| CLEBER ARRUDA DOS SANTOS | 024.019.137.496 | IPU | 101.18.0149238 | 11 | 17/11/2018 | 083839/2019 |
| CLEBER BENTLE DE PAULA | 015.068.031.000 | IPU | 101.18.0109883 | 11 | 12/11/2018 | 081398/2019 |
| CLEBER BRAGA DO CARMO | CND-4211 | M.TRANS | 709.18.2873770 | 1 | 05/11/2018 | 097093/2019 |
| CLEBER BROCH | PRC-1690 | M.TRANS | 709.18.2871519 | 1 | 05/11/2018 | 096129/2019 |
| CLEBER CLEMENTE VALADARES | DUF-8812 | M.TRANS | 709.18.2935906 | 1 | 21/11/2018 | 125215/2019 |
| CLEBER DA SILVA | CTQ-0666 | M.TRANS | 709.18.2929797 | 1 | 19/11/2018 | 122068/2019 |
| CLEBER DA SILVA FONTES SEMENSATO | 001.123.068.031 | IPU | 101.18.0015067 | 11 | 16/11/2018 | 076733/2019 |
| CLEBER DE ANDRADE DO BOMFIM | DUK-4152 | M.TRANS | 709.18.2919120 | 1 | 07/11/2018 | 117010/2019 |
| CLEBER DE ARAUJO SANTOS | GJE-0720 | M.TRANS | 709.18.2912847 | 1 | 07/11/2018 | 114480/2019 |
| CLEBER DE LIMA VOLPATO | KRL-8167 | M.TRANS | 709.18.2925330 | 1 | 19/11/2018 | 119759/2019 |
| CLEBER DE SOUSA ROCHA | FSW-8386 | M.TRANS | 709.18.2916298 | 1 | 07/11/2018 | 115732/2019 |
| CLEBER DE SOUSA ROCHA | FSW-8386 | M.TRANS | 709.18.2917158 | 1 | 07/11/2018 | 115998/2019 |
| CLEBER DIAS MENDES | DSU-8708 | M.TRANS | 709.18.2898414 | 1 | 05/11/2018 | 107907/2019 |
| CLEBER DIOGENES BUTRICO | DMA-2432 | M.TRANS | 709.18.2938744 | 1 | 28/11/2018 | 126299/2019 |
| CLEBER DOS SANTOS MOREIRA | CXN-4409 | M.TRANS | 709.18.2899005 | 1 | 05/11/2018 | 108256/2019 |

| | | | | | | |
|--|-----------------|---------|----------------|----|------------|-------------|
| CLEBER DOS SANTOS MOREIRA | CXN-4409 | M.TRANS | 709.18.2899385 | 1 | 05/11/2018 | 108493/2019 |
| CLEBER FERNANDO SOUZA COELHO | ERC-1427 | M.TRANS | 709.18.2931754 | 1 | 19/11/2018 | 123309/2019 |
| CLEBER FERNANDO SOUZA COELHO | ERC-1427 | M.TRANS | 709.18.2932091 | 1 | 19/11/2018 | 123506/2019 |
| CLEBER FERREIRA DE ARAUJO | 025.117.052.212 | IPTU | 101.18.0158974 | 11 | 19/11/2018 | 084321/2019 |
| CLEBER FLORINDO DA SILVA | EKO-7602 | M.TRANS | 709.18.2875737 | 1 | 05/11/2018 | 097931/2019 |
| CLEBER GOMES DE FREITAS | FER-3298 | M.TRANS | 709.18.2908813 | 1 | 05/11/2018 | 112816/2019 |
| CLEBER GON DE CAMPOS | AUX-4994 | M.TRANS | 709.18.2929405 | 1 | 19/11/2018 | 121833/2019 |
| CLEBER JOSE FERREIRA DA SILVA | EKI-9956 | M.TRANS | 709.18.2876526 | 1 | 05/11/2018 | 098223/2019 |
| CLEBER LUCIUS DA COSTA | 016.015.121.033 | IPTU | 101.18.0112784 | 11 | 12/11/2018 | 081571/2019 |
| CLEBER MARTINS | 019.024.081.000 | IPTU | 101.18.0128056 | 11 | 22/11/2018 | 082446/2019 |
| CLEBER MARTINS DE OLIVEIRA | EKV-8822 | M.TRANS | 709.18.2904511 | 1 | 05/11/2018 | 110862/2019 |
| CLEBER MOREIRA DE CAMPOS | FVQ-1009 | M.TRANS | 709.18.2901414 | 1 | 05/11/2018 | 109455/2019 |
| CLEBER NICODEMOS DA SILVA | EMH-8182 | M.TRANS | 709.18.2928251 | 1 | 19/11/2018 | 121268/2019 |
| CLEBER OLIVEIRA DA ROCHA | 031.001.094.089 | IPTU | 101.18.0179475 | 11 | 19/11/2018 | 085553/2019 |
| CLEBER PUGA | FON-2179 | M.TRANS | 709.18.2878901 | 1 | 05/11/2018 | 099197/2019 |
| CLEBER RODRIGUES DE SOUSA | 532.321.021.000 | CIP | 105.18.0249601 | 11 | 26/11/2018 | 093070/2019 |
| CLEBER ROGERIO RODRIGUES | CRF-9815 | M.TRANS | 709.18.2898553 | 1 | 05/11/2018 | 107998/2019 |
| CLEBER SILVA PIRISTRELLO | OYN-8601 | M.TRANS | 709.18.2925416 | 1 | 19/11/2018 | 119802/2019 |
| CLEBER TIMOTEO LEITE | FME-3201 | M.TRANS | 709.18.2899390 | 1 | 05/11/2018 | 108498/2019 |
| CLEBER TIMOTEO LEITE | FME-3201 | M.TRANS | 709.18.2937287 | 1 | 21/11/2018 | 125912/2019 |
| CLEBER VITOR ESPADA | AWL-6682 | M.TRANS | 709.18.2889592 | 1 | 05/11/2018 | 103610/2019 |
| CLEBERSON ALVES DA SILVA GOMES | CMY-2940 | M.TRANS | 709.18.2941158 | 1 | 28/11/2018 | 127465/2019 |
| CLEBERSON DE FREITAS CARVALHO | EES-5091 | M.TRANS | 709.18.2892201 | 1 | 05/11/2018 | 104753/2019 |
| CLEBERSON DOS SANTOS GOMES | ENB-7994 | M.TRANS | 709.18.2931706 | 1 | 19/11/2018 | 123276/2019 |
| CLEBERSON GUEDES DA SILVA SOARES | DDT-7640 | M.TRANS | 709.18.2880994 | 1 | 05/11/2018 | 100033/2019 |
| CLEBERSON PARTHEY PINTO | EFW-1635 | M.TRANS | 709.18.2921931 | 1 | 19/11/2018 | 117949/2019 |
| CLEBISON GOMES | NYG-2346 | M.TRANS | 709.18.2905758 | 1 | 05/11/2018 | 111365/2019 |
| CLEBISON GONCALVES DE CARVALHO ME | EBK-5897 | M.TRANS | 709.18.2900509 | 1 | 05/11/2018 | 109019/2019 |
| CLEBSON CAMPOS MOREIRA | CRT-4902 | M.TRANS | 709.18.2919409 | 1 | 07/11/2018 | 117137/2019 |
| CLEBSON DE OLIVEIRA MACHADO | GCB-9670 | M.TRANS | 709.18.2927819 | 1 | 19/11/2018 | 121071/2019 |
| CLEBSON DE OLIVEIRA MACHADO | GCB-9670 | M.TRANS | 709.18.2936355 | 1 | 21/11/2018 | 125400/2019 |
| CLECIO FRIZAO | 003.002.025.012 | IPTU | 101.18.0024916 | 11 | 19/11/2018 | 077164/2019 |
| CLECIA ALVES DE SOUZA | 004.067.107.003 | IPTU | 101.18.0043528 | 11 | 17/11/2018 | 078359/2019 |
| CLECIO ANDRADE BISPO | EIE-2894 | M.TRANS | 709.18.2871868 | 1 | 05/11/2018 | 096271/2019 |
| CLECIO CANTANHEDE REIS | AZU-3453 | M.TRANS | 709.18.2923454 | 1 | 19/11/2018 | 118754/2019 |
| CLECIO FELIX CEU SALGADOS ME | 207.125 | ISS | 291.18.2316232 | 1 | 15/08/2017 | 093859/2019 |
| CLECIO LIMA | 021.053.093.000 | IPTU | 101.18.0140722 | 11 | 18/11/2018 | 083281/2019 |
| CLECIO NORBERTO CASSELLI | FHF-4228 | M.TRANS | 709.18.2875221 | 1 | 05/11/2018 | 097718/2019 |
| CLECIO PEREIRA BARBOSA | GFU-9987 | M.TRANS | 709.18.2900034 | 1 | 05/11/2018 | 108794/2019 |
| CLECY SEVERINA DE LIMA | 512.029.018.000 | IPTU | 101.18.0204378 | 11 | 16/11/2018 | 087460/2019 |
| CLEDILENE RIBEIRO ROCHA | ERU-7564 | M.TRANS | 709.18.2902408 | 1 | 05/11/2018 | 109912/2019 |
| CLEDIVONEIDE FERREIRA DA SILVA | ELX-8403 | M.TRANS | 709.18.2930345 | 1 | 19/11/2018 | 122455/2019 |
| CLEDJIA BARBOSA DA COSTA SANTOS | FJP-5952 | M.TRANS | 709.18.2892344 | 1 | 05/11/2018 | 104847/2019 |
| CLEFFERSON KEITH BURACOV | CHX-5620 | M.TRANS | 709.18.2871792 | 1 | 05/11/2018 | 096241/2019 |
| CLEHOSTO OLIVEIRA SILVA | DDD-5085 | M.TRANS | 709.18.2877000 | 1 | 05/11/2018 | 098385/2019 |
| CLEIA BORBA MACHADO | GDH-8893 | M.TRANS | 709.18.2872719 | 1 | 05/11/2018 | 096644/2019 |
| CLEIA BORBA MACHADO | GDH-8893 | M.TRANS | 709.18.2877150 | 1 | 05/11/2018 | 098453/2019 |
| CLEIA BORBA MACHADO | GDH-8893 | M.TRANS | 709.18.2877798 | 1 | 05/11/2018 | 098714/2019 |
| CLEIA DE OLIVEIRA DE MORAIS | DHV-9309 | M.TRANS | 709.18.2894289 | 1 | 05/11/2018 | 105845/2019 |
| CLEIA MARGARIDA FERREIRA PEREIRA | 510.208.005.000 | IPTU | 101.18.0200382 | 11 | 16/11/2018 | 087089/2019 |
| CLEIBE BRAZ DE LIMA | DGJ-0440 | M.TRANS | 709.18.2883905 | 1 | 05/11/2018 | 101241/2019 |
| CLEIBE CLARO | 003.107.001.121 | IPTU | 101.18.0034073 | 11 | 19/11/2018 | 077810/2019 |
| CLEICY JEANE SOARES LIMA | 227.670 | TX/PPUB | 708.18.2618097 | 4 | 01/11/2018 | 095950/2019 |
| CLEIDE ANE PEREIRA GOMES | EFY-2180 | M.TRANS | 709.18.2930150 | 1 | 19/11/2018 | 122306/2019 |
| CLEIDE ANGELINA MAGNANI SOARES | 004.016.004.010 | IPTU | 101.18.0037453 | 11 | 17/11/2018 | 078036/2019 |
| CLEIDE APARECIDA BATISTA | PVB-0751 | M.TRANS | 709.18.2907002 | 1 | 05/11/2018 | 111964/2019 |
| CLEIDE APARECIDA DE OLIVEIRA DE GODOI ME | BWH-5121 | M.TRANS | 709.18.2895364 | 1 | 05/11/2018 | 106414/2019 |
| CLEIDE APARECIDA DE OLIVEIRA DE GODOI ME | BWH-5121 | M.TRANS | 709.18.2914731 | 1 | 07/11/2018 | 115126/2019 |
| CLEIDE APARECIDA JACOB | HLH-8239 | M.TRANS | 709.18.2932888 | 1 | 19/11/2018 | 123906/2019 |
| CLEIDE APARECIDA SALDANHA | 027.018.058.000 | IPTU | 101.18.0163560 | 11 | 15/11/2018 | 084650/2019 |
| CLEIDE BATISTA PEREIRA | ERO-2942 | M.TRANS | 709.18.2901150 | 1 | 05/11/2018 | 109334/2019 |
| CLEIDE CANDIDO DA SILVA | DSX-8135 | M.TRANS | 709.18.2882023 | 1 | 05/11/2018 | 100466/2019 |
| CLEIDE DA ROCHA | HMZ-3936 | M.TRANS | 709.18.2874092 | 1 | 05/11/2018 | 097236/2019 |
| CLEIDE DA ROCHA | HMZ-3936 | M.TRANS | 709.18.2877586 | 1 | 05/11/2018 | 098631/2019 |
| CLEIDE DA SILVA | 005.027.047.026 | IPTU | 101.18.0048367 | 11 | 12/11/2018 | 078573/2019 |
| CLEIDE DE FATIMA SANCHES BAGATINI | FFJ-3429 | M.TRANS | 709.18.2875966 | 1 | 05/11/2018 | 098005/2019 |
| CLEIDE DE SOUZA BERNARDINO | 004.018.183.039 | IPTU | 101.18.0037815 | 11 | 17/11/2018 | 078059/2019 |
| CLEIDE DOS SANTOS | | BOLSA | 716.18.0260110 | 10 | 23/11/2018 | 129797/2019 |
| CLEIDE FERNANDES DE OLIVEIRA | CTP-5575 | M.TRANS | 709.18.2901027 | 1 | 05/11/2018 | 109268/2019 |
| CLEIDE FERNANDES DE OLIVEIRA | CTP-5575 | M.TRANS | 709.18.2911902 | 1 | 07/11/2018 | 114051/2019 |
| CLEIDE FERNANDES DE OLIVEIRA | CTP-5575 | M.TRANS | 709.18.2937453 | 1 | 21/11/2018 | 125975/2019 |
| CLEIDE FERREIRA DINIZ ARAUJO | FKO-9271 | M.TRANS | 709.18.2908469 | 1 | 05/11/2018 | 112663/2019 |
| CLEIDE MARIA DOS SANTOS MUNOZ | 029.059.022.096 | IPTU | 101.18.0171941 | 11 | 16/11/2018 | 085115/2019 |
| CLEIDE MARIA MAFFEI SALVIATO | GEA-7966 | M.TRANS | 709.18.2898957 | 1 | 05/11/2018 | 108223/2019 |
| CLEIDE MOLINA RAMOS DE FARIAS | DDW-6085 | M.TRANS | 709.18.2917723 | 1 | 07/11/2018 | 116352/2019 |
| CLEIDE PAULINI MASCARO | 008.026.052.000 | IPTU | 101.18.0072685 | 11 | 16/11/2018 | 079799/2019 |
| CLEIDE PEREIRA | 019.063.033.000 | IPTU | 101.18.0129821 | 11 | 18/11/2018 | 082570/2019 |
| CLEIDE REGINA ROCHA DE MELO | DZY-0766 | M.TRANS | 709.18.2875801 | 1 | 05/11/2018 | 097953/2019 |
| CLEIDE ROSIANE VIEIRA | 003.121.008.312 | IPTU | 101.18.0035326 | 11 | 19/11/2018 | 077937/2019 |
| CLEIDE SANTA ROSA SILVA | 027.027.159.026 | IPTU | 101.18.0163971 | 11 | 15/11/2018 | 084677/2019 |
| CLEIDE TEREZINHA DE OLIVEIRA SANTOS | ERI-0695 | M.TRANS | 709.18.2875989 | 1 | 05/11/2018 | 098014/2019 |
| CLEIDE VILARES DE OLIVEIRA | 016.015.124.071 | IPTU | 101.18.0113534 | 11 | 12/11/2018 | 081632/2019 |
| CLEIDESTON COSTA DA SILVA | FXT-5368 | M.TRANS | 709.18.2931527 | 1 | 19/11/2018 | 123173/2019 |
| CLEIDIANE ARAUJO PEREIRA DOS SANTOS | HOI-3756 | M.TRANS | 709.18.2934649 | 1 | 19/11/2018 | 124729/2019 |
| CLEIDIMAR TOME RIBEIRO SOUZA | PQZ-4836 | M.TRANS | 709.18.2884713 | 1 | 05/11/2018 | 101589/2019 |
| CLEISE BORELLA CECCARONI | NFY-7212 | M.TRANS | 709.18.2932774 | 1 | 19/11/2018 | 123851/2019 |
| CLEISE CLEID CORONEL | 024.012.068.034 | IPTU | 101.18.0147169 | 11 | 17/11/2018 | 083667/2019 |
| CLEISON DE SOUZA FONSECA | FAB-4957 | M.TRANS | 709.18.2910096 | 1 | 07/11/2018 | 113374/2019 |
| CLEISON NOVAIS SANTOS | PHB-9904 | M.TRANS | 709.18.2886026 | 1 | 05/11/2018 | 102083/2019 |
| CLEISSON AUGUSTO LEONE DA SILVA | IQO-2924 | M.TRANS | 709.18.2886399 | 1 | 05/11/2018 | 102239/2019 |
| CLEITON ALBUQUERQUE FERNANDES | 006.093.087.000 | IPTU | 101.18.0062022 | 11 | 16/11/2018 | 079414/2019 |
| CLEITON APARECIDO SOUGEY SANTANA | GID-2750 | M.TRANS | 709.18.2883624 | 1 | 05/11/2018 | 101114/2019 |

| | | | | | | |
|---|-----------------|---------|----------------|----|------------|-------------|
| CLEITON ARAUJO MESQUITA | DNO-6148 | M.TRANS | 709.18.2876850 | 1 | 05/11/2018 | 098336/2019 |
| CLEITON AZEVEDO DE MORAIS | 014.029.010.125 | IPTU | 101.18.0105768 | 11 | 12/11/2018 | 081118/2019 |
| CLEITON BAPTISTA AUBERT | 532.020.002.000 | CIP | 105.18.0248973 | 11 | 26/11/2018 | 092809/2019 |
| CLEITON BELO GOMES | EEW-9664 | M.TRANS | 709.18.2917619 | 1 | 07/11/2018 | 116301/2019 |
| CLEITON BOTELHO PEREIRA | EUD-9684 | M.TRANS | 709.18.2882665 | 1 | 05/11/2018 | 100743/2019 |
| CLEITON BOTELHO PEREIRA | EUD-9684 | M.TRANS | 709.18.2933518 | 1 | 19/11/2018 | 124192/2019 |
| CLEITON BUENO GOMES | CGE-4147 | M.TRANS | 709.18.2907636 | 1 | 05/11/2018 | 112267/2019 |
| CLEITON CARDOSO MARTINS | 004.047.055.062 | IPTU | 101.18.0040444 | 11 | 17/11/2018 | 078228/2019 |
| CLEITON CESAR ANTUNES DA SILVEIRA | 521.006.014.000 | CIP | 105.18.0247947 | 11 | 26/11/2018 | 092549/2019 |
| CLEITON COSTA | 003.047.012.799 | IPTU | 101.18.0029348 | 11 | 19/11/2018 | 077417/2019 |
| CLEITON COSTA DO CARMO | FEZ-1803 | M.TRANS | 709.18.2874688 | 1 | 05/11/2018 | 097489/2019 |
| CLEITON DA SILVA | EBK-3290 | M.TRANS | 709.18.2930127 | 1 | 19/11/2018 | 122289/2019 |
| CLEITON DA SILVA SANTOS | DIA-1756 | M.TRANS | 709.18.2906697 | 1 | 05/11/2018 | 111811/2019 |
| CLEITON DE OLIVEIRA SOUSA | 024.019.137.833 | IPTU | 101.18.0149572 | 11 | 17/11/2018 | 083878/2019 |
| CLEITON DE SOUZA DIAS | 016.015.138.209 | IPTU | 101.18.0114651 | 11 | 12/11/2018 | 081729/2019 |
| CLEITON DIAS DA SILVA | EDU-8174 | M.TRANS | 709.18.2934636 | 1 | 19/11/2018 | 124721/2019 |
| CLEITON DOS SANTOS SILVA | 532.524.004.000 | IPTU | 101.18.0227995 | 11 | 15/11/2018 | 089725/2019 |
| CLEITON EDUARDO FRANCO FERREIRA | EPY-6144 | M.TRANS | 709.18.2880791 | 1 | 05/11/2018 | 099944/2019 |
| CLEITON FERREIRA AUGUSTO | DXV-5660 | M.TRANS | 709.18.2890337 | 1 | 05/11/2018 | 103964/2019 |
| CLEITON FERREIRA PINTO | CPY-1557 | M.TRANS | 709.18.2872396 | 1 | 05/11/2018 | 096502/2019 |
| CLEITON FERREIRA PINTO | CPY-1557 | M.TRANS | 709.18.2891489 | 1 | 05/11/2018 | 104431/2019 |
| CLEITON GOMES DA SILVA | DZT-3298 | M.TRANS | 709.18.2877492 | 1 | 05/11/2018 | 098585/2019 |
| CLEITON GOMES SOUSA | EZI-3016 | M.TRANS | 709.18.2931575 | 1 | 19/11/2018 | 123190/2019 |
| CLEITON JANUARIO DE OLIVEIRA | EYC-4453 | M.TRANS | 709.18.2900088 | 1 | 05/11/2018 | 108813/2019 |
| CLEITON JANUARIO DE OLIVEIRA | EYC-4453 | M.TRANS | 709.18.2923497 | 1 | 19/11/2018 | 118776/2019 |
| CLEITON JOSE DE SOUSA | 512.017.018.184 | IPTU | 101.18.0202997 | 11 | 16/11/2018 | 087350/2019 |
| CLEITON JOSE MACIEL DE MORAIS | DDW-7715 | M.TRANS | 709.18.2906821 | 1 | 05/11/2018 | 111876/2019 |
| CLEITON LEANDRO DA SILVA | CFE-0065 | M.TRANS | 709.18.2923843 | 1 | 19/11/2018 | 118941/2019 |
| CLEITON MACHADO RUSSO | 018.077.098.000 | IPTU | 101.18.0125151 | 11 | 19/11/2018 | 082306/2019 |
| CLEITON MESQUITA DA SILVA | FUK-8360 | M.TRANS | 709.18.2934052 | 1 | 19/11/2018 | 124436/2019 |
| CLEITON MIRANDA DA COSTA | DWU-5718 | M.TRANS | 709.18.2872027 | 1 | 05/11/2018 | 096341/2019 |
| CLEITON MIRANDA DA COSTA | DWU-5718 | M.TRANS | 709.18.2893545 | 1 | 05/11/2018 | 105414/2019 |
| CLEITON NOBRE | EMY-6636 | M.TRANS | 709.18.2898104 | 1 | 05/11/2018 | 107710/2019 |
| CLEITON OLIMPIO TAVARES DA SILVA | FDQ-1862 | M.TRANS | 709.18.2890705 | 1 | 05/11/2018 | 104114/2019 |
| CLEITON PELAES CERQUEIRA | DOB-6814 | M.TRANS | 709.18.2930176 | 1 | 19/11/2018 | 122327/2019 |
| CLEITON PEREIRA DOS SANTOS DEL VALLE | EJI-0305 | M.TRANS | 709.18.2873192 | 1 | 05/11/2018 | 096844/2019 |
| CLEITON PIRES DE ALMEIDA | OGM-6731 | M.TRANS | 709.18.2922670 | 1 | 19/11/2018 | 118311/2019 |
| CLEITON PIRES DE ALMEIDA | OGM-6731 | M.TRANS | 709.18.2931275 | 1 | 19/11/2018 | 123009/2019 |
| CLEITON SANMARTIN GISBERT | | PP/FUNE | 702.18.4003817 | 5 | 30/11/2018 | 095249/2019 |
| CLEITON SILVA DAS CHAGAS | DRB-4251 | M.TRANS | 709.18.2911553 | 1 | 07/11/2018 | 113912/2019 |
| CLEITON SOUZA PEREIRA | EAX-0154 | M.TRANS | 709.18.2945218 | 1 | 28/11/2018 | 129050/2019 |
| CLEITON VINTURINI CASA | | ISS CC | 705.18.2869824 | 1 | 13/11/2018 | 095671/2019 |
| CLEITON WILSTON NUCCINI DE OLIVEIRA | FLD-2995 | M.TRANS | 709.18.2888954 | 1 | 05/11/2018 | 103342/2019 |
| CLELIA DA CONCEICAO VALADARES DE BARROS | EIA-1862 | M.TRANS | 709.18.2883248 | 1 | 05/11/2018 | 100974/2019 |
| CLELIA OLIVEIRA DO NASCIMENTO | DUY-6253 | M.TRANS | 709.18.2883138 | 1 | 05/11/2018 | 100936/2019 |
| CLELIA OLIVEIRA DO NASCIMENTO | DUY-6253 | M.TRANS | 709.18.2885998 | 1 | 05/11/2018 | 102074/2019 |
| CLEMENCIA CELSA LOPES MORAES | 532.054.062.000 | IPTU | 101.18.0222187 | 11 | 15/11/2018 | 089128/2019 |
| CLEMENTE BATISTA DOS ANJOS | ELJ-3474 | M.TRANS | 709.18.2918614 | 1 | 07/11/2018 | 116775/2019 |
| CLEMENTE BELLINI | 018.053.038.000 | IPTU | 101.18.0123963 | 11 | 19/11/2018 | 082226/2019 |
| CLEMENTE FERREIRA DAS NEVES | 027.123.037.000 | IPTU | 101.18.0167209 | 11 | 15/11/2018 | 084865/2019 |
| CLEMENTE GOMES DAS NEVES | GBH-2209 | M.TRANS | 709.18.2910493 | 1 | 07/11/2018 | 113532/2019 |
| CLEMENTE GOMES DAS NEVES | GBH-2209 | M.TRANS | 709.18.2920929 | 1 | 19/11/2018 | 117535/2019 |
| CLEMENTE JOSE DE OLIVEIRA | 003.063.011.023 | IPTU | 101.18.0032258 | 11 | 19/11/2018 | 077726/2019 |
| CLEMENTI CHARLES SERVICOS MEDICOS SS LTDA | AYZ-1386 | M.TRANS | 709.18.2891658 | 1 | 05/11/2018 | 104507/2019 |
| CLEMENTI CHARLES SERVICOS MEDICOS SS LTDA | FUI-9091 | M.TRANS | 709.18.2918504 | 1 | 07/11/2018 | 116728/2019 |
| CLEMENTINO HESSEL HENGLER | DQZ-4829 | M.TRANS | 709.18.2945960 | 1 | 28/11/2018 | 129409/2019 |
| CLEMENTINO VIEIRA DE SA | 533.109.023.000 | IPTU | 101.18.0229759 | 11 | 18/11/2018 | 089929/2019 |
| CLEMILDO ANTONIO DOS SANTOS | 620.122.075.000 | IPTU | 101.18.0240140 | 11 | 16/11/2018 | 091056/2019 |
| CLEMILSON OLIVEIRA MARTINS | BAQ-6346 | M.TRANS | 709.18.2886515 | 1 | 05/11/2018 | 102297/2019 |
| CLEMILSON OLIVEIRA MARTINS | BAQ-6346 | M.TRANS | 709.18.2889767 | 1 | 05/11/2018 | 103686/2019 |
| CLEMILSON OLIVEIRA MARTINS | BSU-3674 | M.TRANS | 709.18.2891206 | 1 | 05/11/2018 | 104310/2019 |
| CLEMILSON SOARES FERNANDES | 003.047.016.435 | IPTU | 101.18.0030968 | 11 | 19/11/2018 | 077601/2019 |
| CLENER CHAIA JESUINO AROUCA | EFY-1247 | M.TRANS | 709.18.2923496 | 1 | 19/11/2018 | 118775/2019 |
| CLENILDA PAIVA DE OLIVEIRA | 020.072.023.000 | IPTU | 101.18.0134036 | 11 | 17/11/2018 | 082826/2019 |
| CLEODIMAR ANTONIO DOS SANTOS | 533.311.016.000 | IPTU | 101.18.0232808 | 11 | 18/11/2018 | 090233/2019 |
| CLEOMAR FINETTI COSTA | 013.037.069.002 | IPTU | 101.18.0101826 | 11 | 15/11/2018 | 080913/2019 |
| CLEOMARIA SANTOS DE SOUZA | DQR-6982 | M.TRANS | 709.18.2937133 | 1 | 21/11/2018 | 125817/2019 |
| CLEOMARIO VIANNA | 021.025.038.000 | IPTU | 101.18.0139053 | 11 | 18/11/2018 | 083184/2019 |
| CLEONDINA ANGELA DE ALMEIDA | 031.143.041.000 | IPTU | 101.18.0185322 | 11 | 19/11/2018 | 085929/2019 |
| CLEONICE ARAUJO DE OLIVEIRA | 533.338.013.000 | IPTU | 101.18.0233511 | 11 | 18/11/2018 | 090308/2019 |
| CLEONICE BARBARA | 532.101.062.042 | IPTU | 101.18.0225051 | 11 | 15/11/2018 | 089292/2019 |
| CLEONICE DE LIMA | FNI-8379 | M.TRANS | 709.18.2936619 | 1 | 21/11/2018 | 125539/2019 |
| CLEONICE DOMINGUES AMARO | 521.003.012.025 | IPTU | 101.18.0207387 | 11 | 15/11/2018 | 087693/2019 |
| CLEONICE DOS SANTOS BRITO | CKJ-8723 | M.TRANS | 709.18.2893865 | 1 | 05/11/2018 | 105608/2019 |
| CLEONICE FABIANA HEFEMANN ALVES | 521.028.017.000 | IPTU | 101.18.0208567 | 11 | 15/11/2018 | 087766/2019 |
| CLEONICE JESUS DE SOUZA | DYW-5891 | M.TRANS | 709.18.2929698 | 1 | 19/11/2018 | 122021/2019 |
| CLEONICE PEREIRA | CXN-7025 | M.TRANS | 709.18.2945322 | 1 | 28/11/2018 | 129105/2019 |
| CLEONICE PERLATI ARROJO | 008.027.018.000 | IPTU | 101.18.0072976 | 11 | 22/11/2018 | 079805/2019 |
| CLEONICE RIBEIRO VIEIRA | 029.136.012.000 | IPTU | 101.18.0173831 | 11 | 16/11/2018 | 085216/2019 |
| CLEONICE RITA DA SILVA | | MULTA | 704.18.2935222 | 1 | 27/11/2018 | 095498/2019 |
| CLEONICE RODRIGUES DOS SANTOS | CAE-1130 | M.TRANS | 709.18.2907691 | 1 | 05/11/2018 | 112297/2019 |
| CLEONICE RODRIGUES DOS SANTOS | CAE-1130 | M.TRANS | 709.18.2932551 | 1 | 19/11/2018 | 123747/2019 |
| CLEONICE SANTOS | | PP/FUNE | 702.18.4000201 | 10 | 12/11/2018 | 095155/2019 |
| CLEONIDES DELMASCHIO FERREIRA | DDZ-4437 | M.TRANS | 709.18.2891821 | 1 | 05/11/2018 | 104578/2019 |
| CLEOSVALDO DE OLIVEIRA | DMZ-0631 | M.TRANS | 709.18.2929622 | 1 | 19/11/2018 | 121981/2019 |
| CLERES REGINA GABRIEL DIAS | DOD-4633 | M.TRANS | 709.18.2897553 | 1 | 05/11/2018 | 107369/2019 |
| CLERIA MURIANA | FIB-5783 | M.TRANS | 709.18.2891176 | 1 | 05/11/2018 | 104296/2019 |
| CLERIO BUCALON | DPG-8004 | M.TRANS | 709.18.2871990 | 1 | 05/11/2018 | 096324/2019 |
| CLERIO BUCALON | DPG-8004 | M.TRANS | 709.18.2876004 | 1 | 05/11/2018 | 098018/2019 |
| CLERIO SOARES COUTO | ENU-0008 | M.TRANS | 709.18.2900716 | 1 | 05/11/2018 | 109114/2019 |
| CLERISTON DA PAZ MATOS | CVM-2492 | M.TRANS | 709.18.2908162 | 1 | 05/11/2018 | 112513/2019 |
| CLERISTON DOS SANTOS SILVA | CDE-8063 | M.TRANS | 709.18.2933046 | 1 | 19/11/2018 | 123993/2019 |

| | | | | | | |
|--|-----------------|---------|----------------|----|------------|-------------|
| CLERMONT CONSULTORIA EMPRESARIA EIRELI | FYI-1318 | M.TRANS | 709.18.2895002 | 1 | 05/11/2018 | 106223/2019 |
| CLESO ARAUJO MESQUITA | 003.047.016.244 | IPTU | 101.18.0030777 | 11 | 01/11/2018 | 077579/2019 |
| CLEUCI DA SILVA | 003.041.005.000 | IPTU | 101.18.0027484 | 11 | 19/11/2018 | 077294/2019 |
| CLEUNICE DE JESUS WOSNES | PYR-3643 | M.TRANS | 709.18.2926948 | 1 | 19/11/2018 | 120666/2019 |
| CLEUNICE DE JESUS WOSNES | PYR-3643 | M.TRANS | 709.18.2934992 | 1 | 19/11/2018 | 124912/2019 |
| CLEUNICE FERNANDES MARTINS RIBEIRO | EEW-0986 | M.TRANS | 709.18.2935594 | 1 | 21/11/2018 | 125071/2019 |
| CLEUSA APARECIDA VELASCO DA SILVA | EQV-6498 | M.TRANS | 709.18.2926744 | 1 | 19/11/2018 | 120569/2019 |
| CLEUSA BATISTA ANTUNES MOREIRA | EYQ-8149 | M.TRANS | 709.18.2884275 | 1 | 05/11/2018 | 101394/2019 |
| CLEUSA BRITTES CABRAL | FWV-4544 | M.TRANS | 709.18.2901945 | 1 | 05/11/2018 | 109699/2019 |
| CLEUSA DE JESUS GONCALVES | DPA-3521 | M.TRANS | 709.18.2932074 | 1 | 19/11/2018 | 123496/2019 |
| CLEUSA DE OLIVEIRA LEITE SILVA | DUU-7911 | M.TRANS | 709.18.2929624 | 1 | 19/11/2018 | 121983/2019 |
| CLEUSA DEMARCHI | 033.002.250.161 | IPTU | 101.18.0190559 | 11 | 18/11/2018 | 086269/2019 |
| CLEUSA DOS REIS BASTOS SANTOS | CVT-1342 | M.TRANS | 709.18.2907910 | 1 | 05/11/2018 | 112408/2019 |
| CLEUSA MARIA GARRUCHO ALMEIDA | CVL-6491 | M.TRANS | 709.18.2903533 | 1 | 05/11/2018 | 110460/2019 |
| CLEUSA MARLENE ROSA RODRIGUES | 524.221.008.000 | IPTU | 101.18.0217309 | 11 | 17/11/2018 | 088619/2019 |
| CLEUSA MAXIMIANO DA SILVA | DUW-7445 | M.TRANS | 709.18.2925775 | 1 | 19/11/2018 | 120038/2019 |
| CLEUSA NASCIMENTO DA SILVA | DEF-1158 | M.TRANS | 709.18.2904605 | 1 | 05/11/2018 | 110903/2019 |
| CLEUSA NILDA RAMOS | GAT-2984 | M.TRANS | 709.18.2908128 | 1 | 05/11/2018 | 112499/2019 |
| CLEUSA RAMIRE PINTO RAMOS | EKQ-0288 | M.TRANS | 709.18.2908513 | 1 | 05/11/2018 | 112683/2019 |
| CLEUSA REBEQUI RIBEIRO | DDW-0181 | M.TRANS | 709.18.2919966 | 1 | 07/11/2018 | 117363/2019 |
| CLEUSA ROCHA DA SILVA | AZW-5064 | M.TRANS | 709.18.2939595 | 1 | 28/11/2018 | 126741/2019 |
| CLEUSA RODRIGUES MADEIRA | DXV-1692 | M.TRANS | 709.18.2934129 | 1 | 19/11/2018 | 124477/2019 |
| CLEUSA ROSA ME | FQA-2626 | M.TRANS | 709.18.2945114 | 1 | 28/11/2018 | 128997/2019 |
| CLEUZA LAUREANO | 006.027.062.000 | IPTU | 101.18.0055995 | 11 | 16/11/2018 | 079092/2019 |
| CLEUZA RODRIGUES SARRI | GFF-0696 | M.TRANS | 709.18.2876263 | 1 | 05/11/2018 | 098116/2019 |
| CLEUZA RODRIGUES SARRI | GFF-0696 | M.TRANS | 709.18.2905817 | 1 | 05/11/2018 | 111385/2019 |
| CLEUZA SOARES DOS REIS | 031.060.005.000 | IPTU | 101.18.0181962 | 11 | 19/11/2018 | 085705/2019 |
| CLEVELAND ONESIMO ALVES JUNIOR | DKZ-4192 | M.TRANS | 709.18.2938572 | 1 | 28/11/2018 | 126216/2019 |
| CLEVERSON LUIZ MARQUIOLI | DEH-0087 | M.TRANS | 709.18.2927281 | 1 | 19/11/2018 | 120813/2019 |
| CLEVERSON ROGERIO FORTES | EWQ-6536 | M.TRANS | 709.18.2889088 | 1 | 05/11/2018 | 103395/2019 |
| CLEVERSON SANTOS SANTANA | HDR-7684 | M.TRANS | 709.18.2931352 | 1 | 19/11/2018 | 123057/2019 |
| CLEVERTON LUIZ FIGUEIREDO SANTOS | DAN-7186 | M.TRANS | 709.18.2901028 | 1 | 05/11/2018 | 109269/2019 |
| CLEY ANDERSON NUNES | CAW-1692 | M.TRANS | 709.18.2871600 | 1 | 05/11/2018 | 096161/2019 |
| CLEYDE CORDEIRO CORREIA NETO | DMX-6871 | M.TRANS | 709.18.2930704 | 1 | 19/11/2018 | 122701/2019 |
| CLEYDE CORDEIRO CORREIA NETO | DMX-6871 | M.TRANS | 709.18.2931015 | 1 | 19/11/2018 | 122870/2019 |
| CLEYDSON DA SILVA MESQUITA | NAD-1017 | M.TRANS | 709.18.2890625 | 1 | 05/11/2018 | 104080/2019 |
| CLEYDSON DA SILVA MESQUITA | NAD-1017 | M.TRANS | 709.18.2892224 | 1 | 05/11/2018 | 104764/2019 |
| CLEYSON COSTA | 033.032.061.041 | IPTU | 101.18.0191875 | 11 | 18/11/2018 | 086385/2019 |
| CLEYSON SELEGATI PESSI | 521.400.033.644 | IPTU | 101.18.0210974 | 11 | 15/11/2018 | 087961/2019 |
| CLEYSSON BARBOSA SOARES | HJE-8766 | M.TRANS | 709.18.2890885 | 1 | 05/11/2018 | 104186/2019 |
| CLEYSSON BARBOSA SOARES | HJE-8766 | M.TRANS | 709.18.2892050 | 1 | 05/11/2018 | 104683/2019 |
| CLEYTON BATISTA DE AQUINO | GCI-7319 | M.TRANS | 709.18.2910376 | 1 | 07/11/2018 | 113484/2019 |
| CLEYTON WENYCIO LACERDA MOURA | BPX-1938 | M.TRANS | 709.18.2917638 | 1 | 07/11/2018 | 116316/2019 |
| CLEYVESSON LEYVER GOMES DOS SANTOS | CSI-4550 | M.TRANS | 709.18.2930581 | 1 | 19/11/2018 | 122628/2019 |
| CLEZIO DA SILVA | 027.149.011.000 | IPTU | 101.18.0167741 | 11 | 15/11/2018 | 084897/2019 |
| CLFHR TRANSPORTES E LOGISTICA LTDA ME | FEI-1655 | M.TRANS | 709.18.2914863 | 1 | 07/11/2018 | 115170/2019 |
| CLIBAS DEL PORTO FILHO | 033.049.087.000 | IPTU | 101.18.0192842 | 11 | 18/11/2018 | 086427/2019 |
| CLICIO MARQUES DE SOUZA | AJD-2063 | M.TRANS | 709.18.2928801 | 1 | 19/11/2018 | 121533/2019 |
| CLICK CONSULTORIA EM SEGUROS LTDA | 266.840 | TFFP/FX | 406.18.2920419 | 1 | 20/11/2018 | 095092/2019 |
| CLICK FROTAS ALUGUEL DE CARROS LTDA ME | PXP-6731 | M.TRANS | 709.18.2896916 | 1 | 05/11/2018 | 107092/2019 |
| CLICK SCHOOL FORMATURAS EIRELI | 264.475 | TFFP/FX | 406.18.2786992 | 4 | 26/11/2018 | 094921/2019 |
| CLICK VISTORIAS VEICULARES LTDA ME | FRC-3031 | M.TRANS | 709.18.2927609 | 1 | 19/11/2018 | 120956/2019 |
| CLIMB SOLUCOES EM ALTURA LTDA ME | KQJ-9935 | M.TRANS | 709.18.2894815 | 1 | 05/11/2018 | 106122/2019 |
| CLINICA ARVORE DA VIDA LTDA ME | DLB-8489 | M.TRANS | 709.18.2915585 | 1 | 07/11/2018 | 115405/2019 |
| CLINICA AVANÇADA ORTOBONE LTDA | EVQ-0070 | M.TRANS | 709.18.2896096 | 1 | 05/11/2018 | 106734/2019 |
| CLINICA DE NUTR.JORGE HIROSHI YAMASHIRO EIRELI | 243.724 | ISS | 292.18.2550612 | 1 | 15/11/2018 | 094511/2019 |
| CLINICA DE PSICOLOGIA APEP S/S LTDA | 086.164 | ISS | 292.18.2543968 | 1 | 15/11/2018 | 094329/2019 |
| CLINICA DECAPOLE SERV.MEDICOS ESPECIALIZ.LTDA ME | 145.594 | ISS | 292.18.2556786 | 1 | 15/11/2018 | 094626/2019 |
| CLINICA DRA MARIANGELA L LOUREIRO S/S LTDA | 113.621 | ISS | 292.18.2548538 | 1 | 15/11/2018 | 094438/2019 |
| CLINICA GINECOLOGICA DR CLAUDIO ZAGO S C | EYQ-6867 | M.TRANS | 709.18.2909025 | 1 | 05/11/2018 | 112912/2019 |
| CLINICA MEDICA DE IMUN. E VACIN. PROVITA LTDA ME | 216.464 | COL.LX | 710.18.0255769 | 9 | 27/11/2018 | 129667/2019 |
| CLINICA MEDICA E CIRURG DO GDE ABC S/C LTDA | 055.629 | COL.LX | 710.18.0255215 | 9 | 27/11/2018 | 129576/2019 |
| CLINICA MEDICA E ODONTOLOGICA NIJENHUIS LTDA | 161.001 | COL.LX | 710.18.0255576 | 9 | 27/11/2018 | 129624/2019 |
| CLINICA MEDICA INFANTIL DRA.ALINÉ C.B.LTDA. | 211.035 | ISS | 292.18.2550242 | 1 | 15/11/2018 | 094501/2019 |
| CLINICA MEDICA TOPCIU LTDA | FHY-7474 | M.TRANS | 709.18.2945228 | 1 | 28/11/2018 | 129055/2019 |
| CLINICA MEDICA TOPCIU LTDA. | 209.709 | ISS | 292.18.2554330 | 1 | 15/11/2018 | 094584/2019 |
| CLINICA ODONTOLOGICA PRESTES MAIA LTDA | 046.643 | COL.LX | 710.18.0255178 | 9 | 27/11/2018 | 129570/2019 |
| CLINICA PETRILLO S S LTDA ME | FFM-2493 | M.TRANS | 709.18.2871757 | 1 | 05/11/2018 | 096224/2019 |
| CLINICA TERAPEUTICA V.A.A.D | 160.243 | ISS | 291.18.2557409 | 1 | 15/11/2018 | 093995/2019 |
| CLINICA VETERINARIA PIMENTA DOGS LTDA ME | ERK-8894 | M.TRANS | 709.18.2871622 | 1 | 05/11/2018 | 096172/2019 |
| CLINICA VETERINARIA PIMENTA DOGS LTDA ME | ERK-8894 | M.TRANS | 709.18.2914594 | 1 | 07/11/2018 | 115086/2019 |
| CLINICA VETERINARIA SANTA ELIZA DO ABC LTDA | 171.983 | COL.LX | 710.18.0255618 | 9 | 27/11/2018 | 129635/2019 |
| CLINICAS ASSOC DE PREST SERV EM ODONT NUTR LT | EYM-4897 | M.TRANS | 709.18.2895196 | 1 | 05/11/2018 | 106324/2019 |
| CLINICAS ODONTOLOGICAS SMSHX S.A. | 224.733 | COL.LX | 710.18.0255803 | 9 | 27/11/2018 | 129676/2019 |
| CLISTENIS DOS SANTOS MATHEUS | DRQ-9017 | M.TRANS | 709.18.2917369 | 1 | 07/11/2018 | 116124/2019 |
| CLODOALDO APARECIDA CARDOSO | BUM-2484 | M.TRANS | 709.18.2891512 | 1 | 05/11/2018 | 104444/2019 |
| CLODOALDO BRAZ FERREIRA | FGI-8702 | M.TRANS | 709.18.2901964 | 1 | 05/11/2018 | 109709/2019 |
| CLODOALDO CORREIA SANTOS | EUI-7999 | M.TRANS | 709.18.2880998 | 1 | 05/11/2018 | 100036/2019 |
| CLODOALDO DAS NEVES RIBEIRO | | PP/FUNE | 702.18.4006119 | 1 | 19/11/2018 | 095332/2019 |
| CLODOALDO DE ALMEIDA FILHO | 023.057.001.070 | IPTU | 101.18.0145911 | 11 | 12/11/2018 | 083604/2019 |
| CLODOALDO DE ALMEIDA FILHO | ABK-1181 | M.TRANS | 709.18.2873841 | 1 | 05/11/2018 | 097126/2019 |
| CLODOALDO DE SOUZA SILVA | EWB-2348 | M.TRANS | 709.18.2925661 | 1 | 19/11/2018 | 119962/2019 |
| CLODOALDO DOS SANTOS SILVA | PYL-5543 | M.TRANS | 709.18.2905732 | 1 | 05/11/2018 | 111358/2019 |
| CLODOALDO GUERRA | BQD-9610 | M.TRANS | 709.18.2897718 | 1 | 05/11/2018 | 107474/2019 |
| CLODOALDO GUERRA | BQD-9610 | M.TRANS | 709.18.2897945 | 1 | 05/11/2018 | 107613/2019 |
| CLODOALDO GUERRA | BQD-9610 | M.TRANS | 709.18.2897948 | 1 | 05/11/2018 | 107616/2019 |
| CLODOALDO GUERRA | BQD-9610 | M.TRANS | 709.18.2898146 | 1 | 05/11/2018 | 107737/2019 |
| CLODOALDO MARCELO MENDES | FCV-7466 | M.TRANS | 709.18.2920026 | 1 | 07/11/2018 | 117390/2019 |
| CLODOALDO MARCON | FRP-3319 | M.TRANS | 709.18.2883317 | 1 | 05/11/2018 | 101000/2019 |
| CLODOALDO MIRANDA NETO | FHU-5134 | M.TRANS | 709.18.2903792 | 1 | 05/11/2018 | 110586/2019 |
| CLODOALDO SANTELO FERREIRA | 024.015.056.452 | IPTU | 101.18.0147733 | 11 | 17/11/2018 | 083695/2019 |
| CLODOALDO SANTOS DA PAIXAO | EZG-1457 | M.TRANS | 709.18.2906573 | 1 | 05/11/2018 | 111751/2019 |

| | | | | | | |
|--|-----------------|---------|----------------|----|------------|-------------|
| CLODOALDO SILVA DOS SANTOS | GTE-8126 | M.TRANS | 709.18.2893314 | 1 | 05/11/2018 | 105295/2019 |
| CLODOVEO DE ARAUJO | FGA-6257 | M.TRANS | 709.18.2887645 | 1 | 05/11/2018 | 102768/2019 |
| CLORINDA AUGUSTA RATAO GRANJO | ODR-7745 | M.TRANS | 709.18.2912074 | 1 | 07/11/2018 | 114131/2019 |
| CLOTILDE BENICIA ORTIZ DE OLIVEIRA | DMM-7301 | M.TRANS | 709.18.2941062 | 1 | 28/11/2018 | 127422/2019 |
| CLOTILDE MANZANO HERRERA PAIN | GVWF-8379 | M.TRANS | 709.18.2899311 | 1 | 05/11/2018 | 108445/2019 |
| CLOTILDE MANZANO HERRERA PAIN | GVWF-8379 | M.TRANS | 709.18.2919580 | 1 | 07/11/2018 | 117203/2019 |
| CLOVES ALVES CARDOSO | 530.305.013.000 | IPTU | 101.18.0220155 | 11 | 12/11/2018 | 088957/2019 |
| CLOVES COSTA RIBEIRO | 003.121.008.409 | IPTU | 101.18.0035422 | 11 | 19/11/2018 | 077944/2019 |
| CLOVES FERREIRA DOS SANTOS | HOK-2116 | M.TRANS | 709.18.2902775 | 1 | 05/11/2018 | 110078/2019 |
| CLOVES RODRIGUES COELHO | 533.005.002.000 | IPTU | 101.18.0228726 | 11 | 18/11/2018 | 089759/2019 |
| CLOVIS APARECIDO DE CASTRO | 017.024.057.006 | IPTU | 101.18.0119231 | 11 | 12/11/2018 | 081941/2019 |
| CLOVIS BLEINAT JUNIOR | FTX-7433 | M.TRANS | 709.18.2904090 | 1 | 05/11/2018 | 110686/2019 |
| CLOVIS BLEINAT JUNIOR | FTX-7433 | M.TRANS | 709.18.2938622 | 1 | 28/11/2018 | 126247/2019 |
| CLOVIS CARLOS DA SILVA JUNIOR | FRD-2888 | M.TRANS | 709.18.2917392 | 1 | 07/11/2018 | 116141/2019 |
| CLOVIS CARLOS DA SILVA JUNIOR | FRD-2888 | M.TRANS | 709.18.2923596 | 1 | 19/11/2018 | 118819/2019 |
| CLOVIS DE SOUZA BARBOSA | 532.052.006.000 | IPTU | 101.18.0222052 | 11 | 15/11/2018 | 089109/2019 |
| CLOVIS EURIZELIO MENDES | 524.024.007.000 | IPTU | 101.18.0216097 | 11 | 17/11/2018 | 088451/2019 |
| CLOVIS EURIZELIO MENDES | 524.024.008.000 | IPTU | 101.18.0216098 | 11 | 17/11/2018 | 088452/2019 |
| CLOVIS EURIZELIO MENDES | 524.024.023.000 | IPTU | 101.18.0216113 | 11 | 17/11/2018 | 088453/2019 |
| CLOVIS EURIZELIO MENDES | 524.024.009.000 | CIP | 105.18.0248614 | 11 | 26/11/2018 | 092712/2019 |
| CLOVIS EURIZELIO MENDES | 524.024.010.000 | CIP | 105.18.0248615 | 11 | 26/11/2018 | 092713/2019 |
| CLOVIS EURIZELIO MENDES | 524.024.011.000 | CIP | 105.18.0248616 | 11 | 26/11/2018 | 092714/2019 |
| CLOVIS EURIZELIO MENDES | 524.024.023.000 | CIP | 105.18.0248623 | 11 | 26/11/2018 | 092716/2019 |
| CLOVIS FERREIRA DA SILVA | GBI-7481 | M.TRANS | 709.18.2902000 | 1 | 05/11/2018 | 109722/2019 |
| CLOVIS GABRIEL SALES | 524.412.007.000 | IPTU | 101.18.0217786 | 11 | 17/11/2018 | 088661/2019 |
| CLOVIS JOSE DOS SANTOS | 521.214.008.000 | IPTU | 101.18.0210276 | 11 | 15/11/2018 | 087902/2019 |
| CLOVIS JOSE DOS SANTOS | EFY-4517 | M.TRANS | 709.18.2898486 | 1 | 05/11/2018 | 107953/2019 |
| CLOVIS JOSE DOS SANTOS | EFY-4517 | M.TRANS | 709.18.2898776 | 1 | 05/11/2018 | 108120/2019 |
| CLOVIS JOSE DOS SANTOS | EFY-4517 | M.TRANS | 709.18.2930491 | 1 | 19/11/2018 | 122571/2019 |
| CLOVIS LUIZ DIAS PEREIRA | DWM-2888 | M.TRANS | 709.18.2886053 | 1 | 05/11/2018 | 102099/2019 |
| CLOVIS NEVES DE SOUZA | FJG-0118 | M.TRANS | 709.18.2912802 | 1 | 07/11/2018 | 114454/2019 |
| CLOVIS SALES HEHIN | 006.012.057.021 | IPTU | 101.18.0054510 | 11 | 16/11/2018 | 079048/2019 |
| CLOVIS TADEU DOS SANTOS | DOZ-4920 | M.TRANS | 709.18.2907762 | 1 | 05/11/2018 | 112329/2019 |
| CLOVIS TENORIO DA COSTA | 534.136.012.000 | IPTU | 101.18.0236516 | 11 | 18/11/2018 | 090653/2019 |
| CLUB DESPORTIVO RECREATIVO TRANSMISSAO | 012.044.010.000 | IPTU | 101.18.0095951 | 11 | 17/11/2018 | 080661/2019 |
| CLUB OUTLET EIRELI | 264.320 | TFFP/FX | 406.18.2770588 | 4 | 19/11/2018 | 094913/2019 |
| CLUBE BOCHOFILO DE SAO BERNARDO DO CAMPO | 001.040.034.000 | IPTU | 101.18.0008317 | 11 | 16/11/2018 | 076473/2019 |
| CLUBE DOS BANCARIOS DO BRASIL | 402.012.004.000 | IPTU | 101.18.0197197 | 11 | 17/11/2018 | 086779/2019 |
| CLUBE DOS BANCARIOS DO BRASIL | 402.012.005.000 | IPTU | 101.18.0197198 | 11 | 17/11/2018 | 086780/2019 |
| CLUBE DOS BANCARIOS DO BRASIL | 402.012.007.000 | IPTU | 101.18.0197200 | 11 | 17/11/2018 | 086782/2019 |
| CLUBE DOS BANCARIOS DO BRASIL | 402.012.008.000 | IPTU | 101.18.0197201 | 11 | 17/11/2018 | 086783/2019 |
| CLUBE DOS BANCARIOS DO BRASIL | 402.012.016.000 | IPTU | 101.18.0197208 | 11 | 17/11/2018 | 086785/2019 |
| CLUBE ISA DE TIRO | AUM-9113 | M.TRANS | 709.18.2921809 | 1 | 19/11/2018 | 117895/2019 |
| CLUBTV PRODUCOES E ENTRETENIMENTO LTDA | JIP-3843 | M.TRANS | 709.18.2911853 | 1 | 07/11/2018 | 114026/2019 |
| CLUBTV PRODUCOES E ENTRETENIMENTO LTDA | JIP-3843 | M.TRANS | 709.18.2917114 | 1 | 07/11/2018 | 115987/2019 |
| CM EQUIPAMENTOS DE SEGURANCA LTDA ME | FRI-2941 | M.TRANS | 709.18.2894386 | 1 | 05/11/2018 | 105899/2019 |
| CM EQUIPAMENTOS DE SEGURANCA LTDA ME | FRI-2941 | M.TRANS | 709.18.2894510 | 1 | 05/11/2018 | 105959/2019 |
| CM EQUIPAMENTOS DE SEGURANCA LTDA ME | FRI-2941 | M.TRANS | 709.18.2902668 | 1 | 05/11/2018 | 110027/2019 |
| CM EQUIPAMENTOS DE SEGURANCA LTDA ME | FRI-2941 | M.TRANS | 709.18.2933168 | 1 | 19/11/2018 | 124051/2019 |
| CM TRANSPORTES RODOVIARIOS EIRELI | EXM-7474 | M.TRANS | 709.18.2875110 | 1 | 05/11/2018 | 097669/2019 |
| CM-COMERCIO.ADMINIST.&PLANEJ.OPERACIONAL LTDA.ME | 196.094 | MULTA | 704.18.2909149 | 1 | 20/11/2018 | 095472/2019 |
| CMD AUTOMOVEIS LTDA | FZM-2076 | M.TRANS | 709.18.2943953 | 1 | 28/11/2018 | 128533/2019 |
| CMK GLOBAL SERVICE EQUIPAMENTOS INDUSTRI | FGS-7497 | M.TRANS | 709.18.2894650 | 1 | 05/11/2018 | 106035/2019 |
| CMK GLOBAL SERVICE EQUIPAMENTOS INDUSTRI | FGS-7497 | M.TRANS | 709.18.2895294 | 1 | 05/11/2018 | 106380/2019 |
| CMN MOTORS LTDA | FUP-0013 | M.TRANS | 709.18.2913509 | 1 | 07/11/2018 | 114762/2019 |
| CMX 2 EMPREENDIMENTOS E INCORPORACOES LTDA | 015.034.010.000 | IPTU | 101.18.0108153 | 11 | 12/11/2018 | 081308/2019 |
| CN DE SOUZA TRANSPORTES EPP | CPI-0422 | M.TRANS | 709.18.2926695 | 1 | 19/11/2018 | 120545/2019 |
| CND - SEGURANCA PATRIMONIAL E SERVICOS LTDA EPP | 201.200 | ISS | 291.18.2562398 | 1 | 15/11/2018 | 094042/2019 |
| COBANS CONSTR.E COMERCIAL BANDEIRANTES S/A | 003.092.001.000 | IPTU | 101.18.0033108 | 11 | 19/11/2018 | 077772/2019 |
| COBANS CONSTRUTORA E INCORPORADORA LTDA | 003.121.003.010 | IPTU | 101.18.0034925 | 11 | 19/11/2018 | 077895/2019 |
| COBANS CONSTRUTORA E INCORPORADORA LTDA | 003.121.003.036 | IPTU | 101.18.0034951 | 11 | 19/11/2018 | 077897/2019 |
| COBANS CONSTRUTORA E INCORPORADORA LTDA | 003.121.003.051 | IPTU | 101.18.0034966 | 11 | 19/11/2018 | 077900/2019 |
| COBANS CONSTRUTORA E INCORPORADORA LTDA | 003.121.003.094 | IPTU | 101.18.0035009 | 11 | 19/11/2018 | 077905/2019 |
| COBANS S/A ADMINISTRADORA DE BENS E EMPRESAS | 027.004.003.000 | IPTU | 101.18.0162660 | 11 | 15/11/2018 | 084600/2019 |
| COBANS S/A ADMINISTRADORA DE BENS E EMPRESAS | 027.004.004.000 | IPTU | 101.18.0162661 | 11 | 15/11/2018 | 084601/2019 |
| COBANS S/A ADMINISTRADORA DE BENS E EMPRESAS | 27.004.003.000 | CIP | 105.18.0246575 | 11 | 26/11/2018 | 092226/2019 |
| COBANS S/A ADMINISTRADORA DE BENS E EMPRESAS | 27.004.004.000 | CIP | 105.18.0246576 | 11 | 26/11/2018 | 092227/2019 |
| COBERLINE COBERTURAS LTDA ME | GFN-3085 | M.TRANS | 709.18.2895204 | 1 | 05/11/2018 | 106330/2019 |
| COBERLINE COBERTURAS LTDA ME | GFN-3085 | M.TRANS | 709.18.2914113 | 1 | 07/11/2018 | 114941/2019 |
| COBERTRANS LOGISTICA E TRANSPORTES LTDA | NBD-3894 | M.TRANS | 709.18.2926696 | 1 | 19/11/2018 | 120546/2019 |
| CODE STA TEREZINHA EMPREEND. IMOB.SPE-3 LTDA. | 001.123.068.001 | IPTU | 101.18.0015037 | 11 | 16/11/2018 | 076731/2019 |
| CODE STA TEREZINHA EMPREEND. IMOB.SPE-3 LTDA. | 001.123.068.016 | IPTU | 101.18.0015052 | 11 | 16/11/2018 | 076732/2019 |
| CODE STA TEREZINHA EMPREEND. IMOB.SPE-3 LTDA. | 001.123.068.042 | IPTU | 101.18.0015078 | 11 | 16/11/2018 | 076734/2019 |
| CODE STA TEREZINHA EMPREEND. IMOB.SPE-3 LTDA. | 001.123.068.068 | IPTU | 101.18.0015104 | 11 | 16/11/2018 | 076735/2019 |
| CODE STA TEREZINHA EMPREEND. IMOB.SPE-3 LTDA. | 001.123.068.070 | IPTU | 101.18.0015106 | 11 | 16/11/2018 | 076736/2019 |
| CODE STA TEREZINHA EMPREEND. IMOB.SPE-3 LTDA. | 001.123.068.072 | IPTU | 101.18.0015108 | 11 | 16/11/2018 | 076737/2019 |
| CODIJA COMERCIO E SERVICOS INDUSTRIAIS EIRELI | ERN-4797 | M.TRANS | 709.18.2889996 | 1 | 05/11/2018 | 103785/2019 |
| CODISA DIST DE AUTO PECAS LTDA | FMW-6254 | M.TRANS | 709.18.2897118 | 1 | 05/11/2018 | 107164/2019 |
| COEMIL CONSTR.E EMPREENDIMENTOS IMOB.LTDA. | 002.027.101.000 | IPTU | 101.18.0017712 | 11 | 15/11/2018 | 076826/2019 |
| COEMIL CONSTR.E EMPREENDIMENTOS IMOB.LTDA. | 002.027.102.000 | IPTU | 101.18.0017713 | 11 | 15/11/2018 | 076827/2019 |
| COEMIL CONSTR.E EMPREENDIMENTOS IMOB.LTDA. | 2.027.102.000 | CIP | 105.18.0245133 | 11 | 26/11/2018 | 091978/2019 |
| COEMIL CONSTRUCOES E EMPREENDIMENTOS IMOB. LTDA | 027.005.132.281 | IPTU | 101.18.0163000 | 11 | 15/11/2018 | 084624/2019 |
| COEMIL CONSTRUCOES E EMPREEND. IMOBILIARIO LTDA. | 015.014.026.000 | IPTU | 101.18.0106314 | 11 | 12/11/2018 | 081155/2019 |
| COEMIL CONSTRUCOES E EMPREEND. IMOBILIARIO LTDA. | 15.014.026.000 | CIP | 105.18.0245886 | 11 | 26/11/2018 | 092107/2019 |
| COFLEX IND E COM DE PLASTICOS LTDA | ERX-7472 | M.TRANS | 709.18.2882875 | 1 | 05/11/2018 | 100828/2019 |
| COFLEX INDUSTRIA E COMERCIO DE PLASTICOS LTDA | 510.200.033.000 | IPTU | 101.18.0200291 | 11 | 16/11/2018 | 087075/2019 |
| COFLEX INDUSTRIA E COMERCIO DE PLASTICOS LTDA | 018.328 | ISS | 291.18.2567289 | 1 | 15/08/2018 | 094124/2019 |
| COL CENTRO OESTE L LTDA | OOM-8825 | M.TRANS | 709.18.2914979 | 1 | 07/11/2018 | 115212/2019 |
| COL CENTRO OESTE LOGISTICA LTDA | OYM-3213 | M.TRANS | 709.18.2884526 | 1 | 05/11/2018 | 101505/2019 |
| COL CENTRO OESTE LOGISTICA LTDA | OYM-3213 | M.TRANS | 709.18.2916697 | 1 | 07/11/2018 | 115877/2019 |
| COLEGIO JATOBA SS LTDA | EJT-1973 | M.TRANS | 709.18.2895199 | 1 | 05/11/2018 | 106327/2019 |
| COLEGIO PEDROSO SC LTDA | PYB-0313 | M.TRANS | 709.18.2894923 | 1 | 05/11/2018 | 106180/2019 |

| | | | | | | |
|---|-----------------|---------|----------------|----|------------|-------------|
| COLETA PUREZA LTDA EPP | HLB-4052 | M.TRANS | 709.18.2913747 | 1 | 07/11/2018 | 114843/2019 |
| COLGATE PALMOLIVE INDUSTRIAL LTDA | FIO-8868 | M.TRANS | 709.18.2879464 | 1 | 05/11/2018 | 099426/2019 |
| COLGATE PALMOLIVE INDUSTRIAL LTDA | FDN-9503 | M.TRANS | 709.18.2894598 | 1 | 05/11/2018 | 106007/2019 |
| COLLEGE PUBLICIDADE LTDA - EPP | | PUBL/EX | 711.18.2809166 | 3 | 05/11/2018 | 129705/2019 |
| COLLOR CENTER COM E SERV T A EPP | CLT-1041 | M.TRANS | 709.18.2918001 | 1 | 07/11/2018 | 116476/2019 |
| COLLOR CENTER COM E SERV T A EPP | CLT-1041 | M.TRANS | 709.18.2942079 | 1 | 28/11/2018 | 127827/2019 |
| COLNAGHII INDUSTRIA MECANICA LTDA | GCZ-1186 | M.TRANS | 709.18.2894677 | 1 | 05/11/2018 | 106053/2019 |
| COLOMBO MARTINS BARBOSA | CCQ-2096 | M.TRANS | 709.18.2904877 | 1 | 05/11/2018 | 111012/2019 |
| COLONNA PARTICIPACOES E EMPREEND EIRELI | KPI-5913 | M.TRANS | 709.18.2913467 | 1 | 07/11/2018 | 114748/2019 |
| COLONNA PARTICIPACOES E EMPREEND EIRELI | KPI-5913 | M.TRANS | 709.18.2944277 | 1 | 28/11/2018 | 128671/2019 |
| COM SUCATAS METAIS DRAGONE LTDA EPP | ELF-8975 | M.TRANS | 709.18.2929804 | 1 | 19/11/2018 | 122073/2019 |
| COM. DE PNEUS E BORRACHARIA FRANPNEUS LTDA ME | 045.310 | ISS | 291.18.2550086 | 1 | 15/11/2018 | 093940/2019 |
| COMAU DO BRASIL IND E COM LTDA | PYN-9539 | M.TRANS | 709.18.2914089 | 1 | 07/11/2018 | 114933/2019 |
| COMERCIAL AJA COMERCIO ATACADISTA DE OVOS LTD | FQU-3341 | M.TRANS | 709.18.2894399 | 1 | 05/11/2018 | 105906/2019 |
| COMERCIAL BASSO LTDA ME | 005.314 | ISS | 292.18.2549572 | 1 | 15/02/2018 | 094462/2019 |
| COMERCIAL BASSO LTDA ME | 005.314 | ISS | 292.18.2549573 | 1 | 15/02/2018 | 094463/2019 |
| COMERCIAL BASSO LTDA ME | 005.314 | ISS | 292.18.2549574 | 1 | 15/03/2018 | 094464/2019 |
| COMERCIAL BASSO LTDA ME | 005.314 | ISS | 292.18.2549575 | 1 | 15/03/2018 | 094465/2019 |
| COMERCIAL BASSO LTDA ME | 005.314 | ISS | 292.18.2549576 | 1 | 15/04/2018 | 094466/2019 |
| COMERCIAL BASSO LTDA ME | 005.314 | ISS | 292.18.2549577 | 1 | 15/04/2018 | 094467/2019 |
| COMERCIAL BASSO LTDA ME | 005.314 | ISS | 292.18.2549578 | 1 | 15/05/2018 | 094468/2019 |
| COMERCIAL BASSO LTDA ME | 005.314 | ISS | 292.18.2549579 | 1 | 15/05/2018 | 094469/2019 |
| COMERCIAL BASSO LTDA ME | 005.314 | ISS | 292.18.2549580 | 1 | 15/06/2018 | 094470/2019 |
| COMERCIAL BASSO LTDA ME | 005.314 | ISS | 292.18.2549581 | 1 | 15/06/2018 | 094471/2019 |
| COMERCIAL BASSO LTDA ME | 005.314 | ISS | 292.18.2549584 | 1 | 15/07/2018 | 094472/2019 |
| COMERCIAL BASSO LTDA ME | 005.314 | ISS | 292.18.2549585 | 1 | 15/07/2018 | 094473/2019 |
| COMERCIAL BASSO LTDA ME | 005.314 | ISS | 292.18.2549586 | 1 | 15/08/2018 | 094474/2019 |
| COMERCIAL BASSO LTDA ME | 005.314 | ISS | 292.18.2549587 | 1 | 15/08/2018 | 094475/2019 |
| COMERCIAL BASSO LTDA ME | 005.314 | ISS | 292.18.2549588 | 1 | 15/09/2018 | 094476/2019 |
| COMERCIAL BASSO LTDA ME | 005.314 | ISS | 292.18.2549589 | 1 | 15/09/2018 | 094477/2019 |
| COMERCIAL BASSO LTDA ME | 005.314 | ISS | 292.18.2549590 | 1 | 15/10/2018 | 094478/2019 |
| COMERCIAL BASSO LTDA ME | 005.314 | ISS | 292.18.2549591 | 1 | 15/10/2018 | 094479/2019 |
| COMERCIAL BASSO LTDA ME | 005.314 | ISS | 292.18.2549594 | 1 | 15/11/2018 | 094480/2019 |
| COMERCIAL BASSO LTDA ME | 005.314 | ISS | 292.18.2549595 | 1 | 15/11/2018 | 094481/2019 |
| COMERCIAL COMAPI DE TINTAS E VERNIZES LTDA | FAJ-7571 | M.TRANS | 709.18.2921906 | 1 | 19/11/2018 | 117937/2019 |
| COMERCIAL DE VEICULOS M BUONO LTDA | BBM-0824 | M.TRANS | 709.18.2879480 | 1 | 05/11/2018 | 099431/2019 |
| COMERCIAL E IMOBILIARIA MARCOS LTDA | 014.013.009.000 | IPTU | 101.18.0104300 | 11 | 12/11/2018 | 081021/2019 |
| COMERCIAL E IMOBILIARIA MARCOS LTDA | 027.001.036.000 | IPTU | 101.18.0162635 | 11 | 15/11/2018 | 084598/2019 |
| COMERCIAL E IMOBILIARIA MARCOS LTDA | 14.013.009.000 | CIP | 105.18.0245874 | 11 | 26/11/2018 | 092102/2019 |
| COMERCIAL E IMOBILIARIA MARCOS LTDA | 27.001.036.000 | CIP | 105.18.0246565 | 11 | 26/11/2018 | 092225/2019 |
| COMERCIAL ELETRONICA REPARATEL LTDA | BPB-4107 | M.TRANS | 709.18.2885290 | 1 | 05/11/2018 | 101791/2019 |
| COMERCIAL GERMANICA LTDA | DTL-5502 | M.TRANS | 709.18.2906635 | 1 | 05/11/2018 | 111785/2019 |
| COMERCIAL HIDRO ELETRICA IMPERADOR LTDA | 012.901 | ISS | 291.18.2567170 | 1 | 15/08/2018 | 094122/2019 |
| COMERCIAL RIBEIRAO DE PRODUTOS ALIMENTICIOS L | EUE-0672 | M.TRANS | 709.18.2894353 | 1 | 05/11/2018 | 105878/2019 |
| COMERCIAL TUDO EM CARNES LIMITADA | FBX-3300 | M.TRANS | 709.18.2921566 | 1 | 19/11/2018 | 117812/2019 |
| COMERCIAL WEYDER LTDA ME | MRG-2122 | M.TRANS | 709.18.2916462 | 1 | 07/11/2018 | 115804/2019 |
| COMERCIO BAN COR VALE LTDA ME | GJS-9976 | M.TRANS | 709.18.2914813 | 1 | 07/11/2018 | 115149/2019 |
| COMERCIO DE ALIMENTOS MAYUMES I LTDA | ESU-9391 | M.TRANS | 709.18.2894458 | 1 | 05/11/2018 | 105932/2019 |
| COMERCIO DE BANANAS CORREA DO VALE LTDA | GDU-8514 | M.TRANS | 709.18.2889597 | 1 | 05/11/2018 | 103613/2019 |
| COMERCIO DE BANANAS CORREA DO VALE LTDA | GDU-8514 | M.TRANS | 709.18.2896643 | 1 | 05/11/2018 | 106990/2019 |
| COMERCIO DE CALHAS NOVA DE CANDIDO MOTA | EGO-1867 | M.TRANS | 709.18.2878330 | 1 | 05/11/2018 | 098958/2019 |
| COMERCIO DE CALHAS NOVA DE CANDIDO MOTA | EGO-1867 | M.TRANS | 709.18.2887032 | 1 | 05/11/2018 | 102502/2019 |
| COMERCIO DE CALHAS NOVA DE CANDIDO MOTA | EGO-1867 | M.TRANS | 709.18.2931470 | 1 | 19/11/2018 | 123142/2019 |
| COMERCIO DE CALHAS NOVA DE CANDIDO MOTA | EGO-1867 | M.TRANS | 709.18.2932228 | 1 | 19/11/2018 | 123588/2019 |
| COMERCIO DE CARNES NOVA SELLIS | LPD-1562 | M.TRANS | 709.18.2906874 | 1 | 05/11/2018 | 111905/2019 |
| COMERCIO DE CARVAO FLAKEL LTDA ME | FUO-2461 | M.TRANS | 709.18.2931793 | 1 | 19/11/2018 | 123332/2019 |
| COMERCIO DE DOCES ARTESANAL LTDA EPP | FKK-2902 | M.TRANS | 709.18.2918274 | 1 | 07/11/2018 | 116626/2019 |
| COMERCIO DE DOCES SANTA ANITA LTDA | DLV-7902 | M.TRANS | 709.18.2943652 | 1 | 28/11/2018 | 128398/2019 |
| COMERCIO DE GAS E AGUA REPRESA LTDA ME | FYU-2519 | M.TRANS | 709.18.2895794 | 1 | 05/11/2018 | 106621/2019 |
| COMERCIO DE GENEROS ALIMENTICIOS SAO TOME LTD | EEX-6515 | M.TRANS | 709.18.2900473 | 1 | 05/11/2018 | 108995/2019 |
| COMERCIO DE GENEROS ALIMENTICIOS SAO TOME LTD | EEX-6515 | M.TRANS | 709.18.2917191 | 1 | 07/11/2018 | 116008/2019 |
| COMERCIO DE LIVROS E SERVICOS GERTY LTDA EPP | FWA-4171 | M.TRANS | 709.18.2941950 | 1 | 28/11/2018 | 127781/2019 |
| COMERCIO DE METAIS SPUTINIK LTDA ME | EUX-2062 | M.TRANS | 709.18.2943556 | 1 | 28/11/2018 | 128346/2019 |
| COMERCIO DE TAMBORES BORBOREMA LTDA | 019.024.010.000 | IPTU | 101.18.0128024 | 11 | 18/11/2018 | 082441/2019 |
| COMERCIO DE TAMBORES BORBOREMA LTDA | 019.024.011.000 | IPTU | 101.18.0128025 | 11 | 18/11/2018 | 082442/2019 |
| COMERCIO DE VEICULOS TOYOTA TSUSHO LTDA | GGG-8442 | M.TRANS | 709.18.2896424 | 1 | 05/11/2018 | 106885/2019 |
| COMERCIO E INDUSTRIA DE VELAS AIB EIRELI ME | FZR-3799 | M.TRANS | 709.18.2915378 | 1 | 07/11/2018 | 115332/2019 |
| COMERCIO E ROTISSERIA BELA CARNE EIRELI ME | 250.473 | ISS | 291.18.2556511 | 1 | 15/11/2018 | 093991/2019 |
| COMERCIO E TRANSPORTES PEGORARO LTDA ME | MMJ-9949 | M.TRANS | 709.18.2944816 | 1 | 28/11/2018 | 128852/2019 |
| COMERI LITORAL COM DE VEICULOS LTDA | CNA-9554 | M.TRANS | 709.18.2896279 | 1 | 05/11/2018 | 106808/2019 |
| COMERI LITORAL COMERCIO DE VEICULOS LTDA | FTV-9507 | M.TRANS | 709.18.2887084 | 1 | 05/11/2018 | 102524/2019 |
| COMFLORES COMERCIAL EIRELI ME | OOV-0734 | M.TRANS | 709.18.2896771 | 1 | 05/11/2018 | 107041/2019 |
| COMFLORES COMERCIAL EIRELI ME | OOV-0734 | M.TRANS | 709.18.2896873 | 1 | 05/11/2018 | 107078/2019 |
| COMFLORES COMERCIAL EIRELI ME | OOV-0734 | M.TRANS | 709.18.2916253 | 1 | 07/11/2018 | 115718/2019 |
| COMFORTCAR COMERCIO DE VEICULOS LTDA | FPG-2871 | M.TRANS | 709.18.2874917 | 1 | 05/11/2018 | 097575/2019 |
| COMISSAO DE BAIRRO VILA PRAIA GRANDE | 620.504.038.000 | IPTU | 101.18.0240589 | 11 | 16/11/2018 | 091115/2019 |
| COMISSAO DE BAIRRO VILA PRAIA GRANDE | 620.504.028.000 | CIP | 105.18.0251201 | 11 | 26/11/2018 | 093744/2019 |
| COMISSAO DE BAIRRO VILA PRAIA GRANDE | 620.504.033.000 | IPTU | 101.18.0240584 | 11 | 16/11/2018 | 091113/2019 |
| COMMBOX TECNOLOGIA LTDA ME | IUW-3476 | M.TRANS | 709.18.2875973 | 1 | 05/11/2018 | 098007/2019 |
| COMMBOX TECNOLOGIA LTDA ME | IUW-3476 | M.TRANS | 709.18.2894739 | 1 | 05/11/2018 | 106083/2019 |
| COMPANHIA DE ARREND MERC RCI BRASIL | FKQ-7345 | M.TRANS | 709.18.2873300 | 1 | 05/11/2018 | 096888/2019 |
| COMPANHIA DE ARREND MERC RCI BRASIL | FUS-7402 | M.TRANS | 709.18.2877434 | 1 | 05/11/2018 | 098559/2019 |
| COMPANHIA DE ARREND MERC RCI BRASIL | FYF-3753 | M.TRANS | 709.18.2882772 | 1 | 05/11/2018 | 100787/2019 |
| COMPANHIA DE ARREND MERC RCI BRASIL | FQP-5860 | M.TRANS | 709.18.2892413 | 1 | 05/11/2018 | 104882/2019 |
| COMPANHIA DE ARREND MERC RCI BRASIL | FRI-5432 | M.TRANS | 709.18.2894555 | 1 | 05/11/2018 | 105984/2019 |
| COMPANHIA DE ARREND MERC RCI BRASIL | FTZ-0968 | M.TRANS | 709.18.2894665 | 1 | 05/11/2018 | 106044/2019 |
| COMPANHIA DE ARREND MERC RCI BRASIL | EWQ-6641 | M.TRANS | 709.18.2894720 | 1 | 05/11/2018 | 106075/2019 |
| COMPANHIA DE ARREND MERC RCI BRASIL | FTZ-0968 | M.TRANS | 709.18.2894898 | 1 | 05/11/2018 | 106166/2019 |
| COMPANHIA DE ARREND MERC RCI BRASIL | FQP-5860 | M.TRANS | 709.18.2899386 | 1 | 05/11/2018 | 108494/2019 |
| COMPANHIA DE ARREND MERC RCI BRASIL | FQP-5860 | M.TRANS | 709.18.2901136 | 1 | 05/11/2018 | 109326/2019 |
| COMPANHIA DE ARREND MERC RCI BRASIL | EUL-4457 | M.TRANS | 709.18.2906525 | 1 | 05/11/2018 | 111725/2019 |
| COMPANHIA DE ARREND MERC RCI BRASIL | FUO-6408 | M.TRANS | 709.18.2914142 | 1 | 07/11/2018 | 114952/2019 |

| | | | | | | |
|---|-----------------|---------|----------------|----|------------|-------------|
| COMPANHIA DE ARREND MERC RCI BRASIL | FQP-5860 | M.TRANS | 709.18.2915693 | 1 | 07/11/2018 | 115465/2019 |
| COMPANHIA DE ARREND MERC RCI BRASIL | FQP-5860 | M.TRANS | 709.18.2915950 | 1 | 07/11/2018 | 115601/2019 |
| COMPANHIA DE ARREND MERC RCI BRASIL | FQP-5860 | M.TRANS | 709.18.2916078 | 1 | 07/11/2018 | 115664/2019 |
| COMPANHIA DE ARREND MERC RCI BRASIL | FQP-5860 | M.TRANS | 709.18.2916113 | 1 | 07/11/2018 | 115675/2019 |
| COMPANHIA DE ARREND MERC RCI BRASIL | FQP-5860 | M.TRANS | 709.18.2916241 | 1 | 07/11/2018 | 115714/2019 |
| COMPANHIA DE ARREND MERC RCI BRASIL | FQP-5860 | M.TRANS | 709.18.2916475 | 1 | 07/11/2018 | 115807/2019 |
| COMPANHIA DE ARREND MERC RCI BRASIL | FQP-5860 | M.TRANS | 709.18.2917203 | 1 | 07/11/2018 | 116014/2019 |
| COMPANHIA DE ARREND MERC RCI BRASIL | FQP-5860 | M.TRANS | 709.18.2917530 | 1 | 07/11/2018 | 116233/2019 |
| COMPANHIA DE ARREND MERC RCI BRASIL | FMC-5263 | M.TRANS | 709.18.2941888 | 1 | 28/11/2018 | 127766/2019 |
| COMPANHIA DE ARREND MERC RCI BRASIL | EYM-9030 | M.TRANS | 709.18.2944141 | 1 | 28/11/2018 | 128611/2019 |
| COMPANHIA DE ARREND MERC RCI BRASIL | FHV-9983 | M.TRANS | 709.18.2944840 | 1 | 28/11/2018 | 128865/2019 |
| COMPANHIA DE BEBIDAS DAS AMERICAS AMBEV | LNf-4838 | M.TRANS | 709.18.2895782 | 1 | 05/11/2018 | 106616/2019 |
| COMPANHIA DE GAS DE SAO PAULO COMGAS | F0B-3402 | M.TRANS | 709.18.2925280 | 1 | 19/11/2018 | 119723/2019 |
| COMPANHIA DE LOCACAO DAS AMERICA | PXB-2686 | M.TRANS | 709.18.2895238 | 1 | 05/11/2018 | 106349/2019 |
| COMPANHIA DE LOCACAO DAS AMERICA | PYL-5537 | M.TRANS | 709.18.2896161 | 1 | 05/11/2018 | 106760/2019 |
| COMPANHIA DE LOCACAO DAS AMERICA | PVF-5330 | M.TRANS | 709.18.2916993 | 1 | 07/11/2018 | 115946/2019 |
| COMPANHIA DE LOCACAO DAS AMERICA | PYL-5495 | M.TRANS | 709.18.2919162 | 1 | 07/11/2018 | 117028/2019 |
| COMPANHIA DE LOCACAO DAS AMERICA | PWC-1567 | M.TRANS | 709.18.2942914 | 1 | 28/11/2018 | 128084/2019 |
| COMPANHIA DE LOCACAO DAS AMERICA | PYO-4873 | M.TRANS | 709.18.2943433 | 1 | 28/11/2018 | 128278/2019 |
| COMPANHIA DE LOCACAO DAS AMERICA | PZA-7996 | M.TRANS | 709.18.2944178 | 1 | 28/11/2018 | 128622/2019 |
| COMPANHIA DE LOCACAO DAS AMERICA | PVW-2555 | M.TRANS | 709.18.2944471 | 1 | 28/11/2018 | 128747/2019 |
| COMPANHIA DE LOCACAO DAS AMERICA | OXI-5333 | M.TRANS | 709.18.2945086 | 1 | 28/11/2018 | 128982/2019 |
| COMPANHIA DE LOCACAO DAS AMERICA | PZA-7996 | M.TRANS | 709.18.2945974 | 1 | 28/11/2018 | 129414/2019 |
| COMPANHIA DE LOCACAO DAS AMERICAS | NPO-5371 | M.TRANS | 709.18.2882947 | 1 | 05/11/2018 | 100859/2019 |
| COMPANHIA DE LOCACAO DAS AMERICAS | EUB-0498 | M.TRANS | 709.18.2891197 | 1 | 05/11/2018 | 104306/2019 |
| COMPANHIA PIRATININGA DE EMPREENDIMENTOS | 624.009.002.000 | IPTUTCE | 103.18.0242825 | 11 | 19/11/2018 | 091883/2019 |
| COMPANHIA PIRATININGA DE EMPREENDIMENTOS | 624.009.002.000 | CIP | 105.18.0251383 | 11 | 26/11/2018 | 093798/2019 |
| COMPANHIA REGIONAL DE DESENVOLVIMENTO URBANO | 001.040.036.003 | IPTU | 101.18.0008319 | 11 | 16/11/2018 | 076475/2019 |
| COMPANHIA REGIONAL DE DESENVOLVIMENTO URBANO | 001.040.036.004 | IPTU | 101.18.0008320 | 11 | 16/11/2018 | 076476/2019 |
| COMPANHIA REGIONAL DE DESENVOLVIMENTO URBANO | 001.040.036.005 | IPTU | 101.18.0008321 | 11 | 16/11/2018 | 076477/2019 |
| COMPANHIA REGIONAL DE DESENVOLVIMENTO URBANO | 001.040.036.006 | IPTU | 101.18.0008322 | 11 | 16/11/2018 | 076478/2019 |
| COMPANHIA REGIONAL DE DESENVOLVIMENTO URBANO | 001.040.036.007 | IPTU | 101.18.0008323 | 11 | 16/11/2018 | 076479/2019 |
| COMPANHIA REGIONAL DE DESENVOLVIMENTO URBANO | 001.040.036.008 | IPTU | 101.18.0008324 | 11 | 16/11/2018 | 076480/2019 |
| COMPANHIA TRANS C3 SERVICOS DE TRANSPORTES RO | GEE-9198 | M.TRANS | 709.18.2896263 | 1 | 05/11/2018 | 106796/2019 |
| COMPEL ROSA SOARES | 026.100.014.000 | IPTU | 101.18.0162544 | 11 | 12/11/2018 | 084594/2019 |
| COMPOSITE INDUSTRIA DE ESTRUT. METALICAS EIRELI | 162.047 | ISS | 292.18.2550346 | 1 | 15/11/2018 | 094502/2019 |
| COMPRE CERTO SUPERMERCADO LTDA | BAJ-1383 | M.TRANS | 709.18.2904510 | 1 | 05/11/2018 | 110861/2019 |
| COMPRE CERTO SUPERMERCADO LTDA ME | AUN-3111 | M.TRANS | 709.18.2895907 | 1 | 05/11/2018 | 106659/2019 |
| COMPRESSOR PNEUMATIC LTDA ME | FIS-9615 | M.TRANS | 709.18.2929230 | 1 | 19/11/2018 | 121729/2019 |
| COMUNIDADE EVANGELICA MONTE HOREBE | DHO-3782 | M.TRANS | 709.18.2943460 | 1 | 28/11/2018 | 128287/2019 |
| COMUNIDADE EVANGELICA MONTE HOREBE | DHO-3782 | M.TRANS | 709.18.2944416 | 1 | 28/11/2018 | 128725/2019 |
| COMUNIDADE INTEGRADA MUTIRAO VERDE | 623.202.004.000 | IPTUTCE | 103.18.0241907 | 11 | 19/11/2018 | 091867/2019 |
| CONAPTA SERVICOS ADMINISTRATIVOS LTDA ME | EFE-6166 | M.TRANS | 709.18.2894995 | 1 | 05/11/2018 | 106217/2019 |
| CONCEICAO APARECIDA BAROTTI | 003.026.022.000 | IPTU | 101.18.0026684 | 11 | 19/11/2018 | 077251/2019 |
| CONCEICAO APARECIDA DA SILVA | DYN-8966 | M.TRANS | 709.18.2921230 | 1 | 19/11/2018 | 117676/2019 |
| CONCEICAO APARECIDA DE LIMA MESQUITA | 020.029.087.047 | IPTU | 101.18.0131736 | 11 | 17/11/2018 | 082717/2019 |
| CONCEICAO APARECIDA RIBEIRO DE OLIVEIRA | 028.010.005.000 | IPTU | 101.18.0168549 | 11 | 12/11/2018 | 084953/2019 |
| CONCEICAO APARECIDA ROCHA | 522.020.007.000 | IPTU | 101.18.0213442 | 11 | 12/11/2018 | 088182/2019 |
| CONCEICAO DE MARIA DE SOUSA | DDZ-5516 | M.TRANS | 709.18.2929615 | 1 | 19/11/2018 | 121978/2019 |
| CONCEICAO DE PAULA DE OLIVEIRA | 003.047.016.761 | IPTU | 101.18.0031294 | 11 | 19/11/2018 | 077635/2019 |
| CONCEICAO DE SOUZA CARVALHO | BMD-0607 | M.TRANS | 709.18.2928397 | 1 | 19/11/2018 | 121345/2019 |
| CONCEICAO DE SOUZA CLIMACO FERREIRA | DUO-9643 | M.TRANS | 709.18.2898003 | 1 | 05/11/2018 | 107649/2019 |
| CONCEICAO MARIA DE CARVALHO SANTOS | EQW-0758 | M.TRANS | 709.18.2876504 | 1 | 05/11/2018 | 098214/2019 |
| CONCEICAO MARIA SENA | 027.070.006.000 | IPTU | 101.18.0165381 | 11 | 15/11/2018 | 084757/2019 |
| CONCEICAO MARIA SENA | 027.070.008.000 | IPTU | 101.18.0165383 | 11 | 15/11/2018 | 084758/2019 |
| CONCEICAO MARIA SENA | 027.070.009.000 | IPTU | 101.18.0165384 | 11 | 15/11/2018 | 084759/2019 |
| CONCEICAO MARIA SENA | 027.070.010.000 | IPTU | 101.18.0165385 | 11 | 15/11/2018 | 084760/2019 |
| CONCEICAO MARIA SENA | 027.070.014.000 | IPTU | 101.18.0165386 | 11 | 15/11/2018 | 084761/2019 |
| CONCEICAO MARIA SENA | 027.070.015.000 | IPTU | 101.18.0165387 | 11 | 15/11/2018 | 084762/2019 |
| CONCESSIONARIA ECOVIAS DOS IMIGRANTES S.A. | 524.044.034.000 | IPTU | 101.18.0216483 | 11 | 17/11/2018 | 088491/2019 |
| CONCESSIONARIA ECOVIAS DOS IMIGRANTES S.A. | 524.044.034.000 | IPTU | 101.18.2815439 | 3 | 18/11/2018 | 091497/2019 |
| CONCESSIONARIA ECOVIAS DOS IMIGRANTES SA | FTC-8709 | M.TRANS | 709.18.2888241 | 1 | 03/08/2018 | 103038/2019 |
| CONCREBETON CONCRETO USINADO | OOF-4009 | M.TRANS | 709.18.2929350 | 1 | 19/11/2018 | 121802/2019 |
| CONCREGEL IMPERMEABILIZACOES LTDA | GGD-7197 | M.TRANS | 709.18.2944644 | 1 | 28/11/2018 | 128787/2019 |
| CONCRELAGOS CONCRETO LTDA | LLF-3540 | M.TRANS | 709.18.2914715 | 1 | 07/11/2018 | 115118/2019 |
| CONCREMINAS ESCADAS PRE MOLDADAS DE ARTEFATOS | 624.009.002.000 | MULTA | 704.18.2871220 | 1 | 13/11/2018 | 095444/2019 |
| CONCREMINAS ESCADAS PRE MOLDADAS DE ARTEFATOS | 624.009.002.000 | MULTA | 704.18.2871278 | 1 | 13/11/2018 | 095449/2019 |
| CONCREMIX S/A | 028.002.020.000 | IPTU | 101.18.0168297 | 11 | 12/11/2018 | 084938/2019 |
| CONCRETO CONFIANCA LTDA | FIQ-0268 | M.TRANS | 709.18.2888221 | 1 | 05/11/2018 | 103030/2019 |
| CONCRETO CONFIANCA LTDA | FIP-9842 | M.TRANS | 709.18.2895359 | 1 | 05/11/2018 | 106410/2019 |
| COND. EDIF. CASTEL DEL MONTE | | ISS | 291.18.2545720 | 1 | 15/11/2018 | 093901/2019 |
| COND. EDIF. ILHAS GREGAS | | ISS | 291.18.2566398 | 1 | 15/06/2018 | 094106/2019 |
| COND. FLORALIA | | ISS | 291.18.2544880 | 1 | 15/11/2018 | 093894/2019 |
| CONDOMINIO ED CRISTAL32 | | ISS | 291.18.2548868 | 1 | 15/11/2018 | 093927/2019 |
| CONDOMINIO EDIFICIO CAMPESTRE | | ISS | 291.18.2546099 | 1 | 15/10/2018 | 093908/2019 |
| CONDOMINIO EDIFICIO MARCO ZERO M BIGUCCI | | ISS | 291.18.2552681 | 1 | 15/11/2018 | 093957/2019 |
| CONDOMINIO EDIFICIO PAULA | | ISS | 291.18.2561629 | 1 | 15/10/2018 | 094036/2019 |
| CONDOMINIO EDIFICIO TORRE DE FRANCE | | ISS | 291.18.2555267 | 1 | 15/10/2018 | 093985/2019 |
| CONDOMINIO MARCO ZERO MIX MBIGUCCI | | ISS | 291.18.2552586 | 1 | 15/11/2018 | 093954/2019 |
| CONDOMINIO ONIX | | ISS | 291.18.2045982 | 1 | 15/06/2016 | 093847/2019 |
| CONDOMINIO RESIENCIAL BELLE VILLE | | ISS | 291.18.2553320 | 1 | 15/11/2018 | 093965/2019 |
| CONNECTA DOC D E C DE DADOS LTDA ME | FTF-7226 | M.TRANS | 709.18.2887737 | 1 | 05/11/2018 | 102811/2019 |
| CONNECTA DOC D E C DE DADOS LTDA ME | FTF-7226 | M.TRANS | 709.18.2896806 | 1 | 05/11/2018 | 107059/2019 |
| CONNECTA EMPREENDIMENTOS LTDA | FJK-8203 | M.TRANS | 709.18.2884322 | 1 | 05/11/2018 | 101416/2019 |
| CONNECTA EMPREENDIMENTOS LTDA | FSE-3843 | M.TRANS | 709.18.2895566 | 1 | 05/11/2018 | 106538/2019 |
| CONNECTA EMPREENDIMENTOS LTDA | FSE-3843 | M.TRANS | 709.18.2895659 | 1 | 05/11/2018 | 106572/2019 |
| CONNECTA EMPREENDIMENTOS LTDA | FVJ-3478 | M.TRANS | 709.18.2895660 | 1 | 05/11/2018 | 106573/2019 |
| CONNECTA EMPREENDIMENTOS LTDA | FVJ-3478 | M.TRANS | 709.18.2914673 | 1 | 07/11/2018 | 115107/2019 |
| CONNECTEBRASIL COM SERV E TEC DE INFORMATICA L | DNB-1748 | M.TRANS | 709.18.2895815 | 1 | 05/11/2018 | 106631/2019 |
| CONENG CONSTRUCOES E EMPREENDIMENTOS LTDA | 006.050.002.037 | IPTU | 101.18.0059505 | 11 | 16/11/2018 | 079231/2019 |
| CONENG CONSTRUCOES E EMPREENDIMENTOS LTDA | 006.050.002.131 | IPTU | 101.18.0059598 | 11 | 16/11/2018 | 079236/2019 |
| CONENG CONSTRUCOES E EMPREENDIMENTOS LTDA | 006.050.002.149 | IPTU | 101.18.0059616 | 11 | 16/11/2018 | 079241/2019 |

| | | | | | | | |
|--|-----------------|---------|-----|----------------|----|------------|-------------|
| CONENG CONSTRUÇOES E EMPREENDIMENTOS LTDA | 006.050.002.169 | | IPU | 101.18.0059636 | 11 | 16/11/2018 | 079243/2019 |
| CONENG ENGENHARIA LTDA | 025.060.248.029 | | IPU | 101.18.0155464 | 11 | 19/11/2018 | 084181/2019 |
| CONEXAO TRANSPORTES E LOGISTICA LTDA ME | DVT-1791 | M.TRANS | | 709.18.2888063 | 1 | 05/11/2018 | 102966/2019 |
| CONEXAO TRANSPORTES E LOGISTICA LTDA ME | DVT-1791 | M.TRANS | | 709.18.2888067 | 1 | 05/11/2018 | 102967/2019 |
| CONEXAO TRANSPORTES E LOGISTICA LTDA ME | DVT-1790 | M.TRANS | | 709.18.2897275 | 1 | 05/11/2018 | 107214/2019 |
| CONFEDERACAO BRASILEIRA DE E-SPORTS (CBES) | 265.389 | TFFP/FX | | 406.18.2837799 | 2 | 01/11/2018 | 094966/2019 |
| CONFEITARIA DA CIDADE LTDA EPP | FMD-8191 | M.TRANS | | 709.18.2925323 | 1 | 19/11/2018 | 119753/2019 |
| CONFEITARIA PRAZERES DA DEG LTDA ME | FSE-0584 | M.TRANS | | 709.18.2890331 | 1 | 05/11/2018 | 103961/2019 |
| CONFEITARIA PRAZERES DA DEG LTDA ME | FSE-0584 | M.TRANS | | 709.18.2895290 | 1 | 05/11/2018 | 106378/2019 |
| CONFEITARIA PRAZERES DA DEGUSTACAO LTDA ME | EFY-4506 | M.TRANS | | 709.18.2914203 | 1 | 07/11/2018 | 114977/2019 |
| CONFEITARIA PRAZERES DA DEGUSTACAO LTDA ME | EFY-4506 | M.TRANS | | 709.18.2926219 | 1 | 19/11/2018 | 120314/2019 |
| CONFIANCA COMERCIO DE VEICULOS EIRELI ME | EMW-5772 | M.TRANS | | 709.18.2877069 | 1 | 05/11/2018 | 098421/2019 |
| CONFIATTI ASSES CONTABIL & EMPRES EIRELI ME | 240.032 | ISS | | 292.18.2544496 | 1 | 15/11/2018 | 094341/2019 |
| CONFINVEST LTDA - ME | 245.752 | ISS | | 292.18.2547535 | 1 | 15/11/2018 | 094413/2019 |
| CONFORLIMPA BRASIL LTDA | EYK-2018 | M.TRANS | | 709.18.2934158 | 1 | 19/11/2018 | 124495/2019 |
| CONJUNTO RESIDENCIAL BRILHANTE | | ISS | | 291.18.2553420 | 1 | 15/11/2018 | 093966/2019 |
| CONJUNTO RESIDENCIAL PARQUE MARABA | 012.015.005.000 | GAM | | 802.18.4032327 | 1 | 10/11/2018 | 129965/2019 |
| CONQUESTLOG TRANSPORTES LTDA | 202.721 | ISS | | 291.18.2554122 | 1 | 15/11/2018 | 093970/2019 |
| CONQUESTLOG TRANSPORTES LTDA | 202.721 | ISS | | 292.18.2548643 | 1 | 15/11/2018 | 094444/2019 |
| CONQUESTLOG TRANSPORTES LTDA | CUC-9966 | M.TRANS | | 709.18.2941830 | 1 | 28/11/2018 | 127746/2019 |
| CONQUISTA IMOBILIARIA E CONSTRUTORA LTDA | KWW-9313 | M.TRANS | | 709.18.2895086 | 1 | 05/11/2018 | 106263/2019 |
| CONRADO AUGUSTUS DE MELO | FXH-3991 | M.TRANS | | 709.18.2875011 | 1 | 05/11/2018 | 097619/2019 |
| CONRADO AUGUSTUS DE MELO | FXH-3991 | M.TRANS | | 709.18.2923678 | 1 | 19/11/2018 | 118863/2019 |
| CONS REG DE FISIOTERAPIA E TERAP OCUP TRES RE | FMF-7517 | M.TRANS | | 709.18.2882135 | 1 | 05/11/2018 | 100523/2019 |
| CONSELHO COMUNITARIO MORADORES VILA SONIA MARIA | 030.007.012.000 | IPU | | 101.18.0174587 | 11 | 18/11/2018 | 085261/2019 |
| CONSELHO COMUNITARIO MORADORES VILA SONIA MARIA | 30.007.012.000 | CIP | | 105.18.0246848 | 11 | 26/11/2018 | 092255/2019 |
| CONSELHO COMUNITARIO TERRA NOVA II | | P.PUBL | | 707.18.0244389 | 11 | 28/11/2018 | 095731/2019 |
| CONSELHO DO CONJ.RES.TRANSMISSAO DE V.PAULICEIA | 018.065.004.000 | IPU | | 101.18.0124644 | 11 | 19/11/2018 | 082272/2019 |
| CONSELHO DO CONJ.RES.TRANSMISSAO DE V.PAULICEIA | 18.065.004.000 | CIP | | 105.18.0246801 | 11 | 26/11/2018 | 092152/2019 |
| CONSID AMERICAN BAR LTDA ME | EMQ-2741 | M.TRANS | | 709.18.2896370 | 1 | 05/11/2018 | 106853/2019 |
| CONSID AMERICAN BAR LTDA ME | EMQ-2741 | M.TRANS | | 709.18.2913979 | 1 | 07/11/2018 | 114906/2019 |
| CONSID AMERICAN BAR LTDA ME | EMQ-2741 | M.TRANS | | 709.18.2915854 | 1 | 07/11/2018 | 115559/2019 |
| CONSID AMERICAN BAR LTDA ME | EMQ-2741 | M.TRANS | | 709.18.2916039 | 1 | 07/11/2018 | 115643/2019 |
| CONSID AMERICAN BAR LTDA ME | EMQ-2741 | M.TRANS | | 709.18.2944431 | 1 | 28/11/2018 | 128729/2019 |
| CONSISA CONSTRUTORA E INCORPORADORA LTDA | 013.048.046.030 | IPU | | 101.18.0103033 | 11 | 15/11/2018 | 080972/2019 |
| CONSOLACAO DE OLIVEIRA VEIGA BEZERRA | DSR-5077 | M.TRANS | | 709.18.2909348 | 1 | 07/11/2018 | 113028/2019 |
| CONSONEIDE DA SILVA SANSEVERINO | JFF-6301 | M.TRANS | | 709.18.2879779 | 1 | 05/11/2018 | 099548/2019 |
| CONSORCIO CENTRO SECO | | ISS | | 291.18.2565632 | 1 | 15/11/2018 | 094083/2019 |
| CONSORCIO CENTRO SECO | | ISS | | 291.18.2565843 | 1 | 15/11/2018 | 094088/2019 |
| CONSORCIO CENTRO SECO | | ISS | | 291.18.2565846 | 1 | 15/11/2018 | 094089/2019 |
| CONSORCIO MOBILIDADE SBC | | ISS | | 291.18.2565803 | 1 | 15/11/2018 | 094086/2019 |
| CONSORCIO NACIONAL CIDAELA S/C LIMITADA | 013.041.037.024 | IPU | | 101.18.0102271 | 11 | 15/11/2018 | 080930/2019 |
| CONSORTE DESIGN CONFECÇÕES E COMERCIO LTDA EP | DQZ-8676 | M.TRANS | | 709.18.2879317 | 1 | 05/11/2018 | 099370/2019 |
| CONSTANTINO APARECIDO FIDANZA | 018.029.051.000 | IPU | | 101.18.0122046 | 11 | 19/11/2018 | 082064/2019 |
| CONSTANTINO BOVOLINI | 021.095.001.000 | IPU | | 101.18.2868563 | 2 | 30/11/2018 | 091552/2019 |
| CONSTANTINO BOVOLINI | 021.095.001.000 | IPU | | 101.18.2868564 | 2 | 30/11/2018 | 091553/2019 |
| CONSTANTINO PACIFICO FIORE | FYY-6960 | M.TRANS | | 709.18.2927349 | 1 | 19/11/2018 | 120846/2019 |
| CONSTERRA LOCACOES DE EQUIPAMENTOS LTDA | FAN-8260 | M.TRANS | | 709.18.2912849 | 1 | 07/11/2018 | 114481/2019 |
| CONSTRAN S/A - CONSTRUCOES E COMERCIO | 533.301.007.000 | IPU | | 101.18.0232533 | 11 | 18/11/2018 | 090183/2019 |
| CONSTRAN S/A - CONSTRUCOES E COMERCIO | 533.301.007.000 | CIP | | 105.18.0250015 | 11 | 26/11/2018 | 093249/2019 |
| CONSTRAN S/A CONSTRUCOES E COMERCIO | 533.301.025.000 | IPU | | 101.18.0232542 | 11 | 18/11/2018 | 090186/2019 |
| CONSTRAN S/A CONSTRUCOES E COMERCIO | 533.301.025.000 | CIP | | 105.18.0250019 | 11 | 26/11/2018 | 093252/2019 |
| CONSTRUBIG CONSTR. E EMPREEND. IMOBILIARIOS LTDA | 013.072.028.010 | IPU | | 101.18.0103949 | 11 | 15/11/2018 | 081004/2019 |
| CONSTRUCABO ENGENHARIA LTDA | FAW-6480 | M.TRANS | | 709.18.2889908 | 1 | 05/11/2018 | 103756/2019 |
| CONSTRUCABO ENGENHARIA LTDA | FAW-6480 | M.TRANS | | 709.18.2894115 | 1 | 05/11/2018 | 105752/2019 |
| CONSTRUCABO ENGENHARIA LTDA | FAW-6480 | M.TRANS | | 709.18.2894270 | 1 | 05/11/2018 | 105833/2019 |
| CONSTRUCOES E COM CAMARGO CORREA SA | DUM-9774 | M.TRANS | | 709.18.2936373 | 1 | 21/11/2018 | 125411/2019 |
| CONSTRUCOES E COM CAMARGO CORREA SA | DUM-9771 | M.TRANS | | 709.18.2942563 | 1 | 28/11/2018 | 127974/2019 |
| CONSTRUCTIVA ENGENHARIA LTDA | GHA-7944 | M.TRANS | | 709.18.2913719 | 1 | 07/11/2018 | 114834/2019 |
| CONSTRUDECOR S A | FFQ-3964 | M.TRANS | | 709.18.2895276 | 1 | 05/11/2018 | 106369/2019 |
| CONSTRULAR CALUX MATERIAL DE CONSTRUCOES LT - ME | 254.587 | TFFP/FX | | 406.18.2804276 | 3 | 05/11/2018 | 094928/2019 |
| CONSTRUPISO EMPREITEIRA LTDA EPP | ETP-7495 | M.TRANS | | 709.18.2916448 | 1 | 07/11/2018 | 115800/2019 |
| CONSTRUTORA ANTUNES FILHO - CONSTR E COMERC LTDA | 522.101.042.000 | IPU | | 101.18.0213872 | 11 | 12/11/2018 | 088219/2019 |
| CONSTRUTORA ANTUNES FILHO - CONSTR E COMERC LTDA | 522.101.043.000 | IPU | | 101.18.0213873 | 11 | 12/11/2018 | 088220/2019 |
| CONSTRUTORA ANTUNES FILHO - CONSTR E COMERC LTDA | 522.101.042.000 | CIP | | 105.18.0248395 | 11 | 26/11/2018 | 092647/2019 |
| CONSTRUTORA ANTUNES FILHO - CONSTR E COMERC LTDA | 522.101.043.000 | CIP | | 105.18.0248396 | 11 | 26/11/2018 | 092648/2019 |
| CONSTRUTORA CANAA SALDANHA LTDA EPP | EIR-9001 | M.TRANS | | 709.18.2942337 | 1 | 28/11/2018 | 127898/2019 |
| CONSTRUTORA CAPPELLANO LTDA | NUN-7616 | M.TRANS | | 709.18.2914841 | 1 | 07/11/2018 | 115158/2019 |
| CONSTRUTORA CAPPELLANO LTDA | NUN-7616 | M.TRANS | | 709.18.2914842 | 1 | 07/11/2018 | 115159/2019 |
| CONSTRUTORA CAPPELLANO LTDA | EXX-5765 | M.TRANS | | 709.18.2919115 | 1 | 07/11/2018 | 117008/2019 |
| CONSTRUTORA CAPPELLANO LTDA | EXX-5765 | M.TRANS | | 709.18.2919150 | 1 | 07/11/2018 | 117024/2019 |
| CONSTRUTORA CONFIANCA S/C LTDA | 018.040.098.000 | IPU | | 101.18.0123259 | 11 | 19/11/2018 | 082155/2019 |
| CONSTRUTORA CONFORTEC DESENVOLVIMENTO SAO PAU | JHI-8509 | M.TRANS | | 709.18.2928293 | 1 | 19/11/2018 | 121294/2019 |
| CONSTRUTORA DE CONTI LTDA EPP | FAZ-3692 | M.TRANS | | 709.18.2916115 | 1 | 07/11/2018 | 115677/2019 |
| CONSTRUTORA DI FOLCO LTDA | 001.021.050.022 | IPU | | 101.18.0003682 | 11 | 16/11/2018 | 076348/2019 |
| CONSTRUTORA DI FOLCO LTDA | 001.021.050.149 | IPU | | 101.18.0003809 | 11 | 16/11/2018 | 076352/2019 |
| CONSTRUTORA DI FOLCO LTDA | 005.017.077.013 | IPU | | 101.18.0047771 | 11 | 12/11/2018 | 078554/2019 |
| CONSTRUTORA DITOLVO LTDA. | 016.015.100.091 | IPU | | 101.18.0112413 | 11 | 12/11/2018 | 081546/2019 |
| CONSTRUTORA E ADMINISTRADORA POMBEVA LTDA | 029.008.087.064 | IPU | | 101.18.0169458 | 11 | 16/11/2018 | 085008/2019 |
| CONSTRUTORA E EMPREITEIRA 2000 LTDA EPP | CVZ-0504 | M.TRANS | | 709.18.2934256 | 1 | 19/11/2018 | 124534/2019 |
| CONSTRUTORA E INCORPORADORA CAMARGO GUEDES LT | FCW-1749 | M.TRANS | | 709.18.2934745 | 1 | 19/11/2018 | 124778/2019 |
| CONSTRUTORA E INCORPORADORA DE IMOVEIS JR LTD | FAA-0329 | M.TRANS | | 709.18.2896242 | 1 | 05/11/2018 | 106787/2019 |
| CONSTRUTORA E INCORPORADORA DE IMOVEIS JR LTD | FAA-0329 | M.TRANS | | 709.18.2896714 | 1 | 05/11/2018 | 107017/2019 |
| CONSTRUTORA E INCORPORADORA KABAJA LIMITADA | 007.065.087.017 | IPU | | 101.18.0067014 | 11 | 12/11/2018 | 079624/2019 |
| CONSTRUTORA E INCORPORADORA KABAJA LIMITADA | 007.065.087.050 | IPU | | 101.18.0067047 | 11 | 12/11/2018 | 079625/2019 |
| CONSTRUTORA E INCORPORADORA KABAJA LIMITADA | 007.065.087.101 | IPU | | 101.18.0067098 | 11 | 12/11/2018 | 079626/2019 |
| CONSTRUTORA E INCORPORADORA KABAJA LIMITADA | 007.065.087.192 | IPU | | 101.18.0067189 | 11 | 12/11/2018 | 079628/2019 |
| CONSTRUTORA E INCORPORADORA KABAJA LIMITADA | 007.065.087.211 | IPU | | 101.18.0067208 | 11 | 12/11/2018 | 079629/2019 |
| CONSTRUTORA E INCORPORADORA KABAJA LIMITADA | 007.065.087.257 | IPU | | 101.18.0067254 | 11 | 12/11/2018 | 079631/2019 |
| CONSTRUTORA E INCORPORADORA KABAJA LIMITADA | 007.065.087.377 | IPU | | 101.18.0067374 | 11 | 12/11/2018 | 079632/2019 |
| CONSTRUTORA E INCORPORADORA NAZARE LTDA | 004.007.082.004 | IPU | | 101.18.0036918 | 11 | 17/11/2018 | 078020/2019 |
| CONSTRUTORA E INCORPORADORA NAZARE LTDA | 004.007.082.009 | IPU | | 101.18.0036923 | 11 | 17/11/2018 | 078021/2019 |

| | | | | | | |
|---|-----------------|---------|----------------|----|------------|-------------|
| CONSTRUTORA E INCORPORADORA NAZARE LTDA | 004.007.082.026 | IPU | 101.18.0036940 | 11 | 17/11/2018 | 078022/2019 |
| CONSTRUTORA E INCORPORADORA NAZARE LTDA | 004.007.082.039 | IPU | 101.18.0036953 | 11 | 17/11/2018 | 078023/2019 |
| CONSTRUTORA E INCORPORADORA NAZARE LTDA | 006.034.093.000 | IPU | 101.18.2607283 | 7 | 02/11/2018 | 091270/2019 |
| CONSTRUTORA E INCORPORADORA NAZARE LTDA | 006.034.093.000 | IPU | 101.18.2607284 | 7 | 02/11/2018 | 091271/2019 |
| CONSTRUTORA E INCORPORADORA NAZARE LTDA | | ISS CC | 705.18.2688873 | 6 | 23/11/2018 | 095595/2019 |
| CONSTRUTORA E INCORPORADORA NAZARE LTDA | CST-8175 | M.TRANS | 709.18.2895917 | 1 | 05/11/2018 | 106662/2019 |
| CONSTRUTORA E INCORPORADORA NAZARE LTDA | CST-8175 | M.TRANS | 709.18.2944459 | 1 | 28/11/2018 | 128741/2019 |
| CONSTRUTORA IMOBILIARIA ALVIM LTDA | 023.051.094.000 | IPU | 101.18.0145656 | 11 | 12/11/2018 | 083584/2019 |
| CONSTRUTORA IMOBILIARIA CAPELLANO S/A | 533.301.011.000 | IPU | 101.18.0232537 | 11 | 18/11/2018 | 090184/2019 |
| CONSTRUTORA IMOBILIARIA CAPELLANO S/A | 533.301.011.000 | CIP | 105.18.0250017 | 11 | 26/11/2018 | 093250/2019 |
| CONSTRUTORA IPOA LTDA | 001.048.025.000 | IPU | 101.18.0008784 | 11 | 16/11/2018 | 076493/2019 |
| CONSTRUTORA IPOA LTDA | 001.048.026.000 | IPU | 101.18.0008785 | 11 | 16/11/2018 | 076494/2019 |
| CONSTRUTORA IPOA LTDA | 001.048.043.000 | IPU | 101.18.0008923 | 11 | 16/11/2018 | 076497/2019 |
| CONSTRUTORA IPOA LTDA | 002.073.022.000 | IPU | 101.18.0021801 | 11 | 15/11/2018 | 077024/2019 |
| CONSTRUTORA IPOA LTDA | 002.073.022.000 | IPU | 101.18.2736187 | 5 | 24/11/2018 | 091424/2019 |
| CONSTRUTORA IPOA LTDA | 2.073.017.000 | CIP | 105.18.0245168 | 11 | 26/11/2018 | 091984/2019 |
| CONSTRUTORA IPOA LTDA | 2.073.018.000 | CIP | 105.18.0245169 | 11 | 26/11/2018 | 091985/2019 |
| CONSTRUTORA ITAPUA LTDA | 003.005.018.247 | IPU | 101.18.0025456 | 11 | 19/11/2018 | 077189/2019 |
| CONSTRUTORA ITAPUA LTDA | 003.005.018.261 | IPU | 101.18.0025470 | 11 | 19/11/2018 | 077190/2019 |
| CONSTRUTORA ITAPUA LTDA | 003.005.018.264 | IPU | 101.18.0025473 | 11 | 19/11/2018 | 077191/2019 |
| CONSTRUTORA ITAPUA LTDA | 003.005.018.282 | IPU | 101.18.0025491 | 11 | 19/11/2018 | 077192/2019 |
| CONSTRUTORA ITAPUA LTDA | 003.005.018.283 | IPU | 101.18.0025492 | 11 | 19/11/2018 | 077193/2019 |
| CONSTRUTORA ITAPUA LTDA | 003.005.018.297 | IPU | 101.18.0025506 | 11 | 19/11/2018 | 077194/2019 |
| CONSTRUTORA ITAPUA LTDA | 003.005.018.299 | IPU | 101.18.0025508 | 11 | 19/11/2018 | 077195/2019 |
| CONSTRUTORA ITAPUA LTDA | 003.005.018.314 | IPU | 101.18.0025523 | 11 | 19/11/2018 | 077197/2019 |
| CONSTRUTORA JACY LTDA | 001.024.002.081 | IPU | 101.18.0004584 | 11 | 16/11/2018 | 076371/2019 |
| CONSTRUTORA JPC LTDA | 142.261 | TFFP/FX | 406.18.2770022 | 4 | 12/11/2018 | 094889/2019 |
| CONSTRUTORA JPC LTDA | 142.261 | TFFP/FX | 406.18.2770024 | 4 | 12/11/2018 | 094890/2019 |
| CONSTRUTORA KAMILOS LTDA | ERJ-7406 | M.TRANS | 709.18.2894378 | 1 | 05/11/2018 | 105894/2019 |
| CONSTRUTORA KAMILOS LTDA | DGE-7604 | M.TRANS | 709.18.2894813 | 1 | 05/11/2018 | 106121/2019 |
| CONSTRUTORA LAGUFE LTDA ME | 001.068.033.001 | IPU | 101.18.2667748 | 6 | 05/11/2018 | 091328/2019 |
| CONSTRUTORA LAGUFE LTDA ME | 001.068.033.007 | IPU | 101.18.2667760 | 6 | 05/11/2018 | 091329/2019 |
| CONSTRUTORA LAGUFE LTDA ME | 001.068.033.008 | IPU | 101.18.2667762 | 6 | 05/11/2018 | 091330/2019 |
| CONSTRUTORA LORENZONI LTDA | QDD-7244 | M.TRANS | 709.18.2945978 | 1 | 28/11/2018 | 129416/2019 |
| CONSTRUTORA MARZOLLA LTDA | 510.116.030.000 | CIP | 105.18.0247355 | 11 | 26/11/2018 | 092346/2019 |
| CONSTRUTORA MARZOLLA LTDA | 510.116.032.000 | CIP | 105.18.0247357 | 11 | 26/11/2018 | 092348/2019 |
| CONSTRUTORA MARZOLLA LTDA | 510.116.033.000 | CIP | 105.18.0247358 | 11 | 26/11/2018 | 092349/2019 |
| CONSTRUTORA MARZOLLA LTDA | 510.116.025.000 | GAM | 802.18.4036557 | 1 | 14/11/2018 | 130003/2019 |
| CONSTRUTORA NERI MARTINS LTDA | ETE-1251 | M.TRANS | 709.18.2903860 | 1 | 05/11/2018 | 110615/2019 |
| CONSTRUTORA NORB ODBRECHT S A | LRT-5466 | M.TRANS | 709.18.2914442 | 1 | 07/11/2018 | 115041/2019 |
| CONSTRUTORA PIAGENTINI LTDA | 012.010.024.029 | IPU | 101.18.0093204 | 11 | 17/11/2018 | 080547/2019 |
| CONSTRUTORA POTI - EIRELI | 011.038.015.017 | IPU | 101.18.0090937 | 11 | 15/11/2018 | 080472/2019 |
| CONSTRUTORA RAIZA LTDA | 033.124.051.000 | IPU | 101.18.2597258 | 8 | 24/11/2018 | 091256/2019 |
| CONSTRUTORA RIBEIRO DA COSTA LTDA | 511.100.009.000 | IPU | 101.18.0201736 | 11 | 17/11/2018 | 087214/2019 |
| CONSTRUTORA RUDGE RAMOS LTDA | 010.001.003.016 | IPU | 101.18.0080338 | 11 | 17/11/2018 | 080054/2019 |
| CONSTRUTORA RUDGE RAMOS LTDA | 010.001.003.018 | IPU | 101.18.0080340 | 11 | 17/11/2018 | 080055/2019 |
| CONSTRUTORA RUDGE RAMOS LTDA | 010.001.003.019 | IPU | 101.18.0080341 | 11 | 17/11/2018 | 080056/2019 |
| CONSTRUTORA RUDGE RAMOS LTDA | 010.001.003.064 | IPU | 101.18.0080386 | 11 | 17/11/2018 | 080057/2019 |
| CONSTRUTORA RUDGE RAMOS LTDA. | 013.003.155.388 | IPU | 101.18.0099445 | 11 | 15/11/2018 | 080828/2019 |
| CONSTRUTORA RUDGE RAMOS LTDA. | 013.003.155.394 | IPU | 101.18.0099451 | 11 | 15/11/2018 | 080829/2019 |
| CONSTRUTORA RUDGE RAMOS LTDA. | 013.003.155.422 | IPU | 101.18.0099479 | 11 | 15/11/2018 | 080830/2019 |
| CONSTRUTORA RUDGE RAMOS LTDA. | 013.003.155.642 | IPU | 101.18.0099699 | 11 | 15/11/2018 | 080840/2019 |
| CONSTRUTORA SAMMARONE LTDA | GEZ-7407 | M.TRANS | 709.18.2916560 | 1 | 07/11/2018 | 115832/2019 |
| CONSTRUTORA SAMMARONE LTDA | GEZ-7407 | M.TRANS | 709.18.2921631 | 1 | 19/11/2018 | 117836/2019 |
| CONSTRUTORA SANTA ROSA LTDA | 521.500.045.000 | IPU | 101.18.0212335 | 11 | 15/11/2018 | 088026/2019 |
| CONSTRUTORA SQUADRIUM LTDA | 166.950 | ISS | 291.18.2563590 | 1 | 15/11/2018 | 094056/2019 |
| CONSTRUTORA TENDA S/A | 015.029.001.156 | IPU | 101.18.0107244 | 11 | 12/11/2018 | 081218/2019 |
| CONSTRUTORA TENDA S/A | 015.029.001.368 | IPU | 101.18.0107456 | 11 | 12/11/2018 | 081246/2019 |
| CONSTRUTORA TENDA S/A | 015.029.001.377 | IPU | 101.18.0107465 | 11 | 12/11/2018 | 081248/2019 |
| CONSTRUTORA TENDA S/A | 015.029.001.425 | IPU | 101.18.0107513 | 11 | 12/11/2018 | 081250/2019 |
| CONSTRUTORA TENDA S/A | 015.029.001.442 | IPU | 101.18.0107530 | 11 | 13/11/2018 | 081251/2019 |
| CONSTRUTORA TENDA S/A | 030.097.275.011 | IPU | 101.18.0177309 | 11 | 05/11/2018 | 085431/2019 |
| CONSTRUTORA TENDA S/A | 030.097.275.022 | IPU | 101.18.0177320 | 11 | 05/11/2018 | 085433/2019 |
| CONSTRUTORA TENDA S/A | 030.097.275.037 | IPU | 101.18.0177335 | 11 | 05/11/2018 | 085436/2019 |
| CONSTRUTORA TENDA S/A | 030.097.275.039 | IPU | 101.18.0177337 | 11 | 05/11/2018 | 085437/2019 |
| CONSTRUTORA TENDA S/A | 030.097.275.080 | IPU | 101.18.0177378 | 11 | 05/11/2018 | 085440/2019 |
| CONSTRUTORA TENDA S/A | 030.097.275.082 | IPU | 101.18.0177380 | 11 | 05/11/2018 | 085441/2019 |
| CONSUELO FONSECA DE BARROS | FMC-8388 | M.TRANS | 709.18.2931444 | 1 | 19/11/2018 | 123122/2019 |
| CONSUELO MULLER DE LIMA | GDH-8373 | M.TRANS | 709.18.2923348 | 1 | 19/11/2018 | 118683/2019 |
| CONSULADO GERAL DA REPUBLICA DE ANGOLA EM SAO | EMB-9033 | M.TRANS | 709.18.2942552 | 1 | 28/11/2018 | 127970/2019 |
| CONSULT TRANSPORTES GERAIS LTDA | CPV-8475 | M.TRANS | 709.18.2896048 | 1 | 05/11/2018 | 106717/2019 |
| CONTASS CONT E ASS SC LTDA | ETS-6547 | M.TRANS | 709.18.2930348 | 1 | 19/11/2018 | 122458/2019 |
| CONTATTO PLAZA ACESSORIOS PESSOAIS | FCO-9951 | M.TRANS | 709.18.2922853 | 1 | 19/11/2018 | 118395/2019 |
| CONTATTO PLAZA ACESSORIOS PESSOAIS | FCO-9951 | M.TRANS | 709.18.2935664 | 1 | 21/11/2018 | 125109/2019 |
| CONTATTO PLAZA ACESSORIOS PESSOAIS | FCO-9951 | M.TRANS | 709.18.2943622 | 1 | 28/11/2018 | 128381/2019 |
| CONTEL CONSTRUCAO CIVIL TELECOMUNICACOES E EL | EWO-9562 | M.TRANS | 709.18.2943654 | 1 | 28/11/2018 | 128400/2019 |
| CONTEX C DE EMBALAGENS LTDA ME | FPT-1826 | M.TRANS | 709.18.2916433 | 1 | 07/11/2018 | 115793/2019 |
| CONTEX C DE EMBALAGENS LTDA ME | FPT-1826 | M.TRANS | 709.18.2944190 | 1 | 28/11/2018 | 128628/2019 |
| CONTIMIGUES SUPERMERCADOS LTDA EPP | FXF-9738 | M.TRANS | 709.18.2924835 | 1 | 19/11/2018 | 119460/2019 |
| CONTIMIGUES SUPERMERCADOS LTDA EPP | FXF-9738 | M.TRANS | 709.18.2930076 | 1 | 19/11/2018 | 122245/2019 |
| CONTIN BRASIL TRANSPORTES LTDA ME | EWQ-6130 | M.TRANS | 709.18.2895127 | 1 | 05/11/2018 | 106288/2019 |
| CONTINENTAL BANCO S A | BMM-0859 | M.TRANS | 709.18.2895070 | 1 | 05/11/2018 | 106255/2019 |
| CONTINENTAL BANCO SA | BRL-0190 | M.TRANS | 709.18.2930244 | 1 | 19/11/2018 | 122379/2019 |
| CONTINET IND E COM DE ILUMINACAO LTDA | EWX-5154 | M.TRANS | 709.18.2894493 | 1 | 05/11/2018 | 105949/2019 |
| CONTINET IND E COM DE ILUMINACAO LTDA | IOR-3467 | M.TRANS | 709.18.2896117 | 1 | 05/11/2018 | 106745/2019 |
| CONTNEWS ASSESSORIA CONTABIL E TREINAMENTO LTDA | 145.167 | ISS | 292.18.2542520 | 1 | 15/11/2018 | 094312/2019 |
| CONTEL INDUSTRIA GRAFICA E COMERCIO LTDA | 084.752 | ISS | 292.18.2546867 | 1 | 15/11/2018 | 094400/2019 |
| CONTROLFIT SISTEMAS DE ENERGIA LTDA | GBW-1972 | M.TRANS | 709.18.2895110 | 1 | 05/11/2018 | 106275/2019 |
| CONTROLSEG R J SERVICOS E COM LTDA ME | EFY-1430 | M.TRANS | 709.18.2913781 | 1 | 07/11/2018 | 114853/2019 |
| CONTROLSEG R J SERVICOS E COM LTDA ME | EFY-1430 | M.TRANS | 709.18.2916375 | 1 | 07/11/2018 | 115769/2019 |
| CONVENCAO UNIDA BRASILEIRA | FFC-8435 | M.TRANS | 709.18.2917634 | 1 | 07/11/2018 | 116312/2019 |
| COOP DE TRAB DOS PROF OPERACIONAIS DO S DE CO | CFI-4243 | M.TRANS | 709.18.2895094 | 1 | 05/11/2018 | 106266/2019 |

| | | | | | | |
|--|-----------------|---------|----------------|----|------------|-------------|
| COOP DOS TRAB EM TRANSP COLETIVO DE PAS E CAR | FFH-8444 | M.TRANS | 709.18.2897564 | 1 | 05/11/2018 | 107377/2019 |
| COOP. HAB. DOS SERVIDORES PUBLICOS DE SBC | 003.045.152.000 | IPTU | 101.18.0028545 | 11 | 19/11/2018 | 077362/2019 |
| COOP. HAB. DOS SERVIDORES PUBLICOS DE SBC | 003.045.154.000 | IPTU | 101.18.0028546 | 11 | 19/11/2018 | 077363/2019 |
| COOP. HAB. DOS SERVIDORES PUBLICOS DE SBC | 003.045.156.000 | IPTU | 101.18.0028547 | 11 | 19/11/2018 | 077364/2019 |
| COOP. HAB. DOS SERVIDORES PUBLICOS DE SBC | 003.045.158.000 | IPTU | 101.18.0028548 | 11 | 19/11/2018 | 077365/2019 |
| COOP. HAB. DOS SERVIDORES PUBLICOS DE SBC | 3.045.152.000 | CIP | 105.18.0245216 | 11 | 26/11/2018 | 091992/2019 |
| COOP. HAB. DOS SERVIDORES PUBLICOS DE SBC | 3.045.154.000 | CIP | 105.18.0245217 | 11 | 26/11/2018 | 091993/2019 |
| COOP. HAB. DOS SERVIDORES PUBLICOS DE SBC | 3.045.156.000 | CIP | 105.18.0245218 | 11 | 26/11/2018 | 091994/2019 |
| COOP. HAB. DOS SERVIDORES PUBLICOS DE SBC | 3.045.158.000 | CIP | 105.18.0245219 | 11 | 26/11/2018 | 091995/2019 |
| COOP. HAB. DOS SERVIDORES PUBLICOS DE SBC. | 003.045.015.000 | IPTU | 101.18.0027916 | 11 | 19/11/2018 | 077321/2019 |
| COOP. HAB. DOS SERVIDORES PUBLICOS DE SBC. | 003.045.025.000 | IPTU | 101.18.0028418 | 11 | 19/11/2018 | 077348/2019 |
| COOP. HAB. DOS SERVIDORES PUBLICOS DE SBC. | 3.045.015.000 | CIP | 105.18.0245212 | 11 | 26/11/2018 | 091989/2019 |
| COOP. HAB. DOS SERVIDORES PUBLICOS DE SBC. | 3.045.025.000 | CIP | 105.18.0245214 | 11 | 26/11/2018 | 091990/2019 |
| COOPERATIVA DE ECON.CRED.EMPR.VOLKSWAGEN DO BRAS | 024.020.079.000 | IPTU | 101.18.0149750 | 11 | 17/11/2018 | 083890/2019 |
| COOPERATIVA DE HABITACAO SATELITE | 532.520.010.000 | IPTU | 101.18.0227937 | 11 | 15/11/2018 | 089717/2019 |
| COOPERATIVA DE HABITACAO SATELITE | 532.523.002.000 | IPTU | 101.18.0227976 | 11 | 15/11/2018 | 089723/2019 |
| COOPERATIVA DE HABITACAO SATELITE | 532.523.017.000 | IPTU | 101.18.0227991 | 11 | 15/11/2018 | 089724/2019 |
| COOPERATIVA DE HABITACAO SATELITE | 532.524.007.000 | IPTU | 101.18.0227998 | 11 | 15/11/2018 | 089727/2019 |
| COOPERATIVA DE HABITACAO SATELITE | 532.526.021.000 | IPTU | 101.18.0228051 | 11 | 15/11/2018 | 089734/2019 |
| COOPERATIVA DE HABITACAO SATELITE | 532.526.023.000 | IPTU | 101.18.0228053 | 11 | 15/11/2018 | 089735/2019 |
| COOPERATIVA DE HABITACAO SATELITE | 532.526.025.000 | IPTU | 101.18.0228055 | 11 | 15/11/2018 | 089736/2019 |
| COOPERATIVA DE HABITACAO SATELITE | 532.527.022.000 | IPTU | 101.18.0228081 | 11 | 15/11/2018 | 089737/2019 |
| COOPERATIVA DE HABITACAO SATELITE | 532.527.027.000 | IPTU | 101.18.0228086 | 11 | 15/11/2018 | 089738/2019 |
| COOPERATIVA DE HABITACAO SATELITE | 532.521.019.000 | CIP | 105.18.0249669 | 11 | 26/11/2018 | 093090/2019 |
| COOPERATIVA DE HABITACAO SATELITE | 532.522.006.000 | CIP | 105.18.0249671 | 11 | 26/11/2018 | 093091/2019 |
| COOPERATIVA DE HABITACAO SATELITE | 532.524.019.000 | CIP | 105.18.0249690 | 11 | 26/11/2018 | 093098/2019 |
| COOPERATIVA DE HABITACAO SATELITE | 532.524.026.000 | CIP | 105.18.0249692 | 11 | 26/11/2018 | 093099/2019 |
| COOPERATIVA DE HABITACAO SATELITE | 532.529.005.000 | CIP | 105.18.0249710 | 11 | 26/11/2018 | 093104/2019 |
| COOPERATIVA DE HABITACAO SATELITE | 532.529.006.000 | CIP | 105.18.0249711 | 11 | 26/11/2018 | 093105/2019 |
| COOPERATIVA DO AREIAO | 512.400.012.000 | IPTU | 101.18.0207028 | 11 | 16/11/2018 | 087651/2019 |
| COOPERATIVA HABITACIONAL CRISTOVAO COLOMBO | 011.033.114.110 | IPTU | 101.18.0089259 | 11 | 15/11/2018 | 080396/2019 |
| COOPERATIVA HABITACIONAL CRISTOVAO COLOMBO | 011.033.115.320 | IPTU | 101.18.0089885 | 11 | 15/11/2018 | 080410/2019 |
| COOPERATIVA HABITACIONAL CRISTOVAO COLOMBO | 011.033.115.415 | IPTU | 101.18.0089980 | 11 | 15/11/2018 | 080411/2019 |
| COOPERATIVA HABITACIONAL CRISTOVAO COLOMBO | 011.033.115.462 | IPTU | 101.18.0090027 | 11 | 15/11/2018 | 080412/2019 |
| COOPERATIVA HABITACIONAL CRISTOVAO COLOMBO | 011.033.115.481 | IPTU | 101.18.0090046 | 11 | 15/11/2018 | 080413/2019 |
| COOPERATIVA HABITACIONAL CRISTOVAO COLOMBO | 011.033.115.521 | IPTU | 101.18.0090086 | 11 | 15/11/2018 | 080415/2019 |
| COOPERATIVA HABITACIONAL CRISTOVAO COLOMBO | 011.033.116.103 | IPTU | 101.18.0090188 | 11 | 15/11/2018 | 080418/2019 |
| COOPERATIVA HABITACIONAL CRISTOVAO COLOMBO | 011.033.116.361 | IPTU | 101.18.0090446 | 11 | 15/11/2018 | 080431/2019 |
| COOPERATIVA HABITACIONAL CRISTOVAO COLOMBO | 011.033.116.388 | IPTU | 101.18.0090473 | 11 | 15/11/2018 | 080434/2019 |
| COOPERATIVA HABITACIONAL SAO BERNARDO | 512.003.006.000 | IPTU | 101.18.0202033 | 11 | 16/11/2018 | 087268/2019 |
| COOPERATIVA HABITACIONAL SAO BERNARDO | 512.013.060.000 | IPTU | 101.18.0202457 | 11 | 16/11/2018 | 087308/2019 |
| COOPERATIVA HABITACIONAL SAO BERNARDO | 512.016.001.078 | IPTU | 101.18.0202728 | 11 | 16/11/2018 | 087330/2019 |
| COOPERATIVA HABITACIONAL SAO BERNARDO | 512.013.060.000 | CIP | 105.18.0247630 | 11 | 26/11/2018 | 092457/2019 |
| COOPERATIVA HABITACIONAL TERRA PAULISTA | 027.157.064.020 | IPTU | 101.18.0168146 | 11 | 15/11/2018 | 084922/2019 |
| COOPERATIVA HABITACIONAL TERRA PAULISTA | 027.159.011.025 | IPTU | 101.18.0168214 | 11 | 15/11/2018 | 084930/2019 |
| COOPERATIVA HABITACIONAL TERRA PAULISTA | 027.159.011.042 | IPTU | 101.18.0168231 | 11 | 15/11/2018 | 084932/2019 |
| COOPERATIVA HABITACIONAL TERRA PAULISTA | 027.159.011.068 | IPTU | 101.18.0168256 | 11 | 15/11/2018 | 084934/2019 |
| COOPERATIVA HABITACIONAL TERRA PAULISTA | 522.002.138.014 | IPTU | 101.18.0212630 | 11 | 12/11/2018 | 088068/2019 |
| COOPERATIVA HABITACIONAL TERRA PAULISTA | 522.002.138.020 | IPTU | 101.18.0212636 | 11 | 12/11/2018 | 088069/2019 |
| COOPERATIVA HABITACIONAL TERRA PAULISTA | 522.002.138.021 | IPTU | 101.18.0212637 | 11 | 12/11/2018 | 088070/2019 |
| COOPERATIVA HABITACIONAL TERRA PAULISTA | 522.002.138.035 | IPTU | 101.18.0212651 | 11 | 12/11/2018 | 088071/2019 |
| COOPERATIVA HABITACIONAL TERRA PAULISTA | 522.002.138.041 | IPTU | 101.18.0212657 | 11 | 12/11/2018 | 088072/2019 |
| COOPERATIVA HABITACIONAL TERRA PAULISTA | 522.002.138.050 | IPTU | 101.18.0212666 | 11 | 12/11/2018 | 088073/2019 |
| COOPERATIVA HABITACIONAL TERRA PAULISTA | 522.002.138.054 | IPTU | 101.18.0212670 | 11 | 12/11/2018 | 088074/2019 |
| COOPERATIVA HABITACIONAL TERRA PAULISTA | 522.002.138.077 | IPTU | 101.18.0212693 | 11 | 12/11/2018 | 088075/2019 |
| COOPERATIVA HABITACIONAL TERRA PAULISTA | 522.002.138.084 | IPTU | 101.18.0212700 | 11 | 12/11/2018 | 088076/2019 |
| COOPERATIVA HABITACIONAL TERRA PAULISTA | 522.002.138.095 | IPTU | 101.18.0212711 | 11 | 12/11/2018 | 088078/2019 |
| COOPERATIVA HABITACIONAL TERRA PAULISTA | 522.002.138.098 | IPTU | 101.18.0212714 | 11 | 12/11/2018 | 088079/2019 |
| COOPERATIVA HABITACIONAL TERRA PAULISTA | 522.002.138.102 | IPTU | 101.18.0212718 | 11 | 12/11/2018 | 088080/2019 |
| COOPERATIVA HABITACIONAL TERRA PAULISTA | 522.002.138.119 | IPTU | 101.18.0212735 | 11 | 12/11/2018 | 088082/2019 |
| COOPERATIVA HABITACIONAL TERRA PAULISTA | 522.002.138.128 | IPTU | 101.18.0212744 | 11 | 12/11/2018 | 088083/2019 |
| COOPERATIVA HABITACIONAL TERRA PAULISTA | 522.002.138.140 | IPTU | 101.18.0212756 | 11 | 12/11/2018 | 088084/2019 |
| COOPERATIVA HABITACIONAL TERRA PAULISTA | 522.002.138.141 | IPTU | 101.18.0212757 | 11 | 12/11/2018 | 088085/2019 |
| COOPERATIVA HABITACIONAL TERRA PAULISTA | 522.002.138.142 | IPTU | 101.18.0212758 | 11 | 12/11/2018 | 088086/2019 |
| COOPERATIVA HABITACIONAL TERRA PAULISTA | 522.002.138.143 | IPTU | 101.18.0212759 | 11 | 12/11/2018 | 088087/2019 |
| COOPERATIVA HABITACIONAL TERRA PAULISTA | 522.002.138.144 | IPTU | 101.18.0212760 | 11 | 12/11/2018 | 088088/2019 |
| COOPERATIVA HABITACIONAL TERRA PAULISTA | 522.002.138.145 | IPTU | 101.18.0212761 | 11 | 12/11/2018 | 088089/2019 |
| COOPERATIVA HABITACIONAL TERRA PAULISTA | 522.002.138.146 | IPTU | 101.18.0212762 | 11 | 12/11/2018 | 088090/2019 |
| COOPERATIVA HABITACIONAL TERRA PAULISTA | 522.002.138.147 | IPTU | 101.18.0212763 | 11 | 12/11/2018 | 088091/2019 |
| COOPERATIVA HABITACIONAL TERRA PAULISTA | 522.002.138.153 | IPTU | 101.18.0212769 | 11 | 12/11/2018 | 088092/2019 |
| COOPERATIVA HABITACIONAL TERRA PAULISTA | 522.002.138.155 | IPTU | 101.18.0212771 | 11 | 12/11/2018 | 088093/2019 |
| COOPERATIVA HABITACIONAL TERRA PAULISTA | 522.002.138.157 | IPTU | 101.18.0212773 | 11 | 12/11/2018 | 088094/2019 |
| COOPERATIVA HABITACIONAL TERRA PAULISTA | 522.002.138.181 | IPTU | 101.18.0212797 | 11 | 12/11/2018 | 088095/2019 |
| COOPERATIVA HABITACIONAL TERRA PAULISTA | 522.002.138.197 | IPTU | 101.18.0212813 | 11 | 12/11/2018 | 088096/2019 |
| COOPERATIVA HABITACIONAL TERRA PAULISTA | 522.002.138.200 | IPTU | 101.18.0212816 | 11 | 12/11/2018 | 088097/2019 |
| COOPERATIVA HABITACIONAL TERRA PAULISTA | 522.002.138.217 | IPTU | 101.18.0212833 | 11 | 12/11/2018 | 088100/2019 |
| COOPERATIVA HABITACIONAL TERRA PAULISTA | 522.002.138.227 | IPTU | 101.18.0212843 | 11 | 12/11/2018 | 088102/2019 |
| COOPERATIVA HABITACIONAL TERRA PAULISTA | 522.002.138.243 | IPTU | 101.18.0212859 | 11 | 12/11/2018 | 088104/2019 |
| COOPERATIVA HABITACIONAL TERRA PAULISTA | 522.002.138.267 | IPTU | 101.18.0212882 | 11 | 12/11/2018 | 088106/2019 |
| COOPERATIVA HABITACIONAL TERRA PAULISTA | 522.002.138.269 | IPTU | 101.18.0212884 | 11 | 12/11/2018 | 088107/2019 |
| COOPERATIVA HABITACIONAL TERRA PAULISTA | 522.002.138.271 | IPTU | 101.18.0212886 | 11 | 12/11/2018 | 088108/2019 |
| COOPERATIVA HABITACIONAL TERRA PAULISTA | 522.002.138.274 | IPTU | 101.18.0212889 | 11 | 12/11/2018 | 088109/2019 |
| COOPERATIVA HABITACIONAL TERRA PAULISTA | 522.002.138.284 | IPTU | 101.18.0212899 | 11 | 12/11/2018 | 088110/2019 |
| COOPERATIVA HABITACIONAL TERRA PAULISTA | 522.002.138.289 | IPTU | 101.18.0212904 | 11 | 12/11/2018 | 088111/2019 |
| COOPERATIVA HABITACIONAL TERRA PAULISTA | 522.002.138.309 | IPTU | 101.18.0212924 | 11 | 12/11/2018 | 088112/2019 |
| COOPERATIVA HABITACIONAL TERRA PAULISTA | 522.002.138.319 | IPTU | 101.18.0212934 | 11 | 12/11/2018 | 088113/2019 |
| COOPERATIVA HABITACIONAL TERRA PAULISTA | 522.002.138.325 | IPTU | 101.18.0212940 | 11 | 12/11/2018 | 088115/2019 |
| COOPERATIVA HABITACIONAL TERRA PAULISTA | 522.002.138.327 | IPTU | 101.18.0212942 | 11 | 12/11/2018 | 088116/2019 |
| COOPERATIVA HABITACIONAL TERRA PAULISTA | 522.002.138.329 | IPTU | 101.18.0212944 | 11 | 12/11/2018 | 088117/2019 |
| COOPERATIVA HABITACIONAL TERRA PAULISTA | 522.002.138.394 | IPTU | 101.18.0213009 | 11 | 12/11/2018 | 088129/2019 |
| COOPERATIVA HABITACIONAL TERRA PAULISTA | 522.002.138.394 | CIP | 105.18.0248347 | 11 | 26/11/2018 | 092640/2019 |
| COOPERATIVA HABITACIONAL TRES MARIAS | 532.100.078.000 | IPTU | 101.18.0224092 | 11 | 15/11/2018 | 089282/2019 |

| | | | | | | |
|---|-----------------|---------|----------------|----|------------|-------------|
| COOPERCASA CONSTRUCAO E INCORPORACAO LTDA | 023.008.024.000 | IPU | 101.18.0143847 | 11 | 12/11/2018 | 083477/2019 |
| COOPERCASA CONSTRUCAO E INCORPORACAO LTDA | 23.008.024.000 | CIP | 105.18.0246293 | 11 | 26/11/2018 | 092180/2019 |
| COPASA VEICULOS LTDA | IBY-2066 | M.TRANS | 709.18.2896640 | 1 | 05/11/2018 | 106987/2019 |
| COPASA VEICULOS LTDA | IBY-2066 | M.TRANS | 709.18.2915595 | 1 | 07/11/2018 | 115413/2019 |
| COPASA VEICULOS LTDA | IBY-2066 | M.TRANS | 709.18.2915625 | 1 | 07/11/2018 | 115428/2019 |
| COPASA VEICULOS LTDA | IBY-2066 | M.TRANS | 709.18.2915777 | 1 | 07/11/2018 | 115519/2019 |
| COPASA VEICULOS LTDA | IBY-2066 | M.TRANS | 709.18.2915786 | 1 | 07/11/2018 | 115523/2019 |
| COPASA VEICULOS LTDA | IBY-2066 | M.TRANS | 709.18.2915787 | 1 | 07/11/2018 | 115524/2019 |
| COPASA VEICULOS LTDA | IBY-2066 | M.TRANS | 709.18.2915788 | 1 | 07/11/2018 | 115525/2019 |
| COPASA VEICULOS LTDA EPP | HLG-7052 | M.TRANS | 709.18.2896190 | 1 | 05/11/2018 | 106767/2019 |
| COPASA VEICULOS LTDA EPP | HLG-7052 | M.TRANS | 709.18.2896276 | 1 | 05/11/2018 | 106807/2019 |
| COPASA VEICULOS LTDA EPP | HLG-7052 | M.TRANS | 709.18.2896662 | 1 | 05/11/2018 | 106998/2019 |
| COPASA VEICULOS LTDA EPP | HLG-7052 | M.TRANS | 709.18.2900236 | 1 | 05/11/2018 | 108884/2019 |
| COPASA VEICULOS LTDA EPP | HLG-7052 | M.TRANS | 709.18.2915713 | 1 | 07/11/2018 | 115480/2019 |
| COPASA VEICULOS LTDA EPP | HLG-7052 | M.TRANS | 709.18.2915760 | 1 | 07/11/2018 | 115508/2019 |
| COPASA VEICULOS LTDA EPP | HLG-7052 | M.TRANS | 709.18.2929794 | 1 | 19/11/2018 | 122065/2019 |
| COPASA VEICULOS LTDA EPP | HLG-7052 | M.TRANS | 709.18.2943461 | 1 | 28/11/2018 | 128288/2019 |
| COPASA VEICULOS LTDA EPP | HLG-7052 | M.TRANS | 709.18.2943559 | 1 | 28/11/2018 | 128349/2019 |
| COPASA VEICULOS LTDA EPP | HLG-7052 | M.TRANS | 709.18.2943565 | 1 | 28/11/2018 | 128353/2019 |
| COPASA VEICULOS LTDA EPP | HLG-7052 | M.TRANS | 709.18.2943593 | 1 | 28/11/2018 | 128367/2019 |
| COPASA VEICULOS LTDA EPP | HLG-7052 | M.TRANS | 709.18.2944068 | 1 | 28/11/2018 | 128580/2019 |
| COPC ADM E SIT GERENCIAIS SIS LTDA ME | FHW-1475 | M.TRANS | 709.18.2915883 | 1 | 07/11/2018 | 115571/2019 |
| COPERLINC COM C INF LTDA EPP | EMM-2181 | M.TRANS | 709.18.2881906 | 1 | 05/11/2018 | 100413/2019 |
| COPERLINC COM C INF LTDA EPP | EMM-2181 | M.TRANS | 709.18.2910072 | 1 | 07/11/2018 | 113360/2019 |
| COPERLINC COM C INF LTDA EPP | EMM-2181 | M.TRANS | 709.18.2918721 | 1 | 07/11/2018 | 116825/2019 |
| COPERLINC COM C INF LTDA EPP | EMM-2181 | M.TRANS | 709.18.2926048 | 1 | 19/11/2018 | 120214/2019 |
| COPIADORA DESTAK LTDA.ME | 190.016 | ISS | 292.18.2561762 | 1 | 15/11/2018 | 094708/2019 |
| COPIADORA VP LTDA | 124.144 | ISS | 292.18.2550975 | 1 | 15/11/2018 | 094516/2019 |
| COPIAGRI TOPOGRAFIA E TERRAPLANAGEM LTDA EPP | BGS-4198 | M.TRANS | 709.18.2878456 | 1 | 05/11/2018 | 099010/2019 |
| COPAC TEXTIL LTDA | ETZ-7928 | M.TRANS | 709.18.2895130 | 1 | 05/11/2018 | 106290/2019 |
| COPAC TEXTIL LTDA | ETZ-7928 | M.TRANS | 709.18.2895542 | 1 | 05/11/2018 | 106521/2019 |
| COPAC TEXTIL LTDA | ETZ-7977 | M.TRANS | 709.18.2895733 | 1 | 05/11/2018 | 106599/2019 |
| CORINTO CORREA DA CRUZ | EDB-4709 | M.TRANS | 709.18.2877449 | 1 | 05/11/2018 | 098566/2019 |
| CORIOLANO GOMES DOS SANTOS | 620.116.016.000 | IPU | 101.18.0239982 | 11 | 16/11/2018 | 091047/2019 |
| CORNELIA MARIA SARAIVA VIEIRA | EXY-0970 | M.TRANS | 709.18.2930279 | 1 | 19/11/2018 | 122411/2019 |
| CORNELIO ARAUJO DE OLIVEIRA | 532.315.059.000 | CIP | 105.18.0249566 | 11 | 26/11/2018 | 093053/2019 |
| CORNELIO CAGGISI | 511.204.013.000 | CIP | 105.18.0247529 | 11 | 26/11/2018 | 092424/2019 |
| CORPORATE SERV E COM SISTEMAS SEGURANGA LTDA | ELH-7285 | M.TRANS | 709.18.2902509 | 1 | 05/11/2018 | 109958/2019 |
| CORPORATE SERV E COM SISTEMAS SEGURANGA LTDA | ELH-7285 | M.TRANS | 709.18.2910198 | 1 | 07/11/2018 | 113416/2019 |
| CORPORATE SERV E COM SISTEMAS SEGURANGA LTDA | ELH-7285 | M.TRANS | 709.18.2916359 | 1 | 07/11/2018 | 115758/2019 |
| CORPORATE SERV E COM SISTEMAS SEGURANGA LTDA | ELH-7285 | M.TRANS | 709.18.2939532 | 1 | 28/11/2018 | 126695/2019 |
| CORPORATE SERV E COM SISTEMAS SEGURANGA LTDA | ELH-7285 | M.TRANS | 709.18.2941804 | 1 | 28/11/2018 | 127739/2019 |
| CORPORAOS - SERVICOS TERAPEUTICOS S.A. | 229.167 | ISS | 292.18.2316269 | 1 | 15/09/2017 | 094275/2019 |
| CORRIENTES INVESTIMENTOS IMOBILIARIOS LTDA | 017.024.038.084 | IPU | 101.18.0118746 | 11 | 12/11/2018 | 081915/2019 |
| CORRIENTES INVESTIMENTOS IMOBILIARIOS LTDA | 017.024.038.275 | IPU | 101.18.0118937 | 11 | 12/11/2018 | 081925/2019 |
| CORSINO LUIZ SUSTER | 620.118.003.000 | IPU | 101.18.0239986 | 11 | 16/11/2018 | 091048/2019 |
| CORSINO LUIZ SUSTER | 620.118.004.000 | IPU | 101.18.0239987 | 11 | 16/11/2018 | 091049/2019 |
| CORUS ARM LOG TRANSP E DISTRIB LTDA EPP | DTC-6251 | M.TRANS | 709.18.2926692 | 1 | 19/11/2018 | 120543/2019 |
| CORUS ARM LOG TRANSP E DISTRIB LTDA EPP | DTC-5672 | M.TRANS | 709.18.2940689 | 1 | 28/11/2018 | 127216/2019 |
| CORUS ARM LOG TRANSP E DISTRIB LTDA EPP | DTC-5672 | M.TRANS | 709.18.2940691 | 1 | 28/11/2018 | 127217/2019 |
| CORUS ARM LOG TRANSP E DISTRIB LTDA EPP | ECT-7173 | M.TRANS | 709.18.2942794 | 1 | 28/11/2018 | 128045/2019 |
| CORUS ARMAZ LOG TRANSP DIST LTDA | DTC-5697 | M.TRANS | 709.18.2886826 | 1 | 05/11/2018 | 102422/2019 |
| CORUS ARMAZ LOG TRANSP DIST LTDA | DTC-5697 | M.TRANS | 709.18.2942642 | 1 | 28/11/2018 | 127996/2019 |
| COSMA DO BRASIL PROD.E SERV.AUTOMOTIVOS LTDA. | 210.846 | ISS | 291.18.2563699 | 1 | 15/11/2018 | 094057/2019 |
| COSME ALVES | EMJ-9783 | M.TRANS | 709.18.2907822 | 1 | 05/11/2018 | 112362/2019 |
| COSME CASTILHO | DHU-1841 | M.TRANS | 709.18.2920001 | 1 | 07/11/2018 | 117379/2019 |
| COSME CIPRIANO DE QUEIROZ | 521.400.033.009 | CIP | 105.18.0248071 | 11 | 26/11/2018 | 092597/2019 |
| COSME DUARTE BEZERRA | FSD-6028 | M.TRANS | 709.18.2918792 | 1 | 07/11/2018 | 116859/2019 |
| COSME HEMENEGILDO DOS SANTOS DE SOUZA | DEN-8725 | M.TRANS | 709.18.2906293 | 1 | 05/11/2018 | 111597/2019 |
| COSME JOSE VIEIRA FAGUNDES DA SILVA | CVE-9696 | M.TRANS | 709.18.2902259 | 1 | 05/11/2018 | 109837/2019 |
| COSME LUIZ FRAGA | PVG-3299 | M.TRANS | 709.18.2924571 | 1 | 19/11/2018 | 119311/2019 |
| COSME NASCIMENTO ROCHA | EDZ-5604 | M.TRANS | 709.18.2907979 | 1 | 05/11/2018 | 112438/2019 |
| COSME PEREIRA DA SILVA NETO | HGX-8810 | M.TRANS | 709.18.2925218 | 1 | 19/11/2018 | 119690/2019 |
| COSME PEREIRA SANTOS | 523.309.019.000 | IPU | 101.18.0215615 | 11 | 12/11/2018 | 088398/2019 |
| COSME RIBEIRO NUNES | FOV-4177 | M.TRANS | 709.18.2918802 | 1 | 07/11/2018 | 116863/2019 |
| COSMO DA SILVA | 031.145.018.000 | IPU | 101.18.0185506 | 11 | 19/11/2018 | 085947/2019 |
| COSMO DALVAN DIAS BORGES | BTJ-5926 | M.TRANS | 709.18.2920123 | 1 | 07/11/2018 | 117440/2019 |
| COSMO HERMELINO RIBEIRO | EPK-9330 | M.TRANS | 709.18.2919337 | 1 | 07/11/2018 | 117110/2019 |
| COSMO HERMELINO RIBEIRO | EPK-9330 | M.TRANS | 709.18.2940866 | 1 | 28/11/2018 | 127314/2019 |
| COSTA ACESSORIA CONTABIL LTDA | DJU-8384 | M.TRANS | 709.18.2896449 | 1 | 05/11/2018 | 106901/2019 |
| COSTA DO SOL ADMINISTRACAO E INCORPORACAO LTDA | 004.044.072.077 | IPU | 101.18.0040122 | 11 | 17/11/2018 | 078206/2019 |
| COSTA DO SOL ADMINISTRACAO E INCORPORACAO LTDA | 004.044.072.156 | IPU | 101.18.0040201 | 11 | 17/11/2018 | 078214/2019 |
| COYOTE TRANSPORTES RODOVIARIOS LTDA ME | ATH-9493 | M.TRANS | 709.18.2915417 | 1 | 07/11/2018 | 115348/2019 |
| CPJ COMERCIO DE COSMETICO E BIJOUTERIA E | FFV-9707 | M.TRANS | 709.18.2916038 | 1 | 07/11/2018 | 115642/2019 |
| CPJ COMERCIO DE COSMETICO E BIJOUTERIA E | FFV-9707 | M.TRANS | 709.18.2941742 | 1 | 28/11/2018 | 127718/2019 |
| CPV - CENTRAL PAULISTA DE VIGILANCIA LTDA | 075.445 | ISS | 291.18.2553255 | 1 | 15/11/2018 | 093964/2019 |
| CPV CENTRAL PAUL VIG S C LTDA | FUT-9488 | M.TRANS | 709.18.2914027 | 1 | 07/11/2018 | 114914/2019 |
| CPV CENTRAL PAUL VIG S C LTDA | FUT-9488 | M.TRANS | 709.18.2915951 | 1 | 07/11/2018 | 115602/2019 |
| CRA TRANSPORTES RODOVIARIOS LTDA ME | FSX-2542 | M.TRANS | 709.18.2906125 | 1 | 05/11/2018 | 111527/2019 |
| CRAOS SERVICOS DE DIGITACAO EIRELI - ME | 242.578 | ISS | 292.18.2549936 | 1 | 15/11/2018 | 094489/2019 |
| CRB CONSTRUCOES LTDA ME | DMM-3731 | M.TRANS | 709.18.2877224 | 1 | 05/11/2018 | 098478/2019 |
| CRED MAIS MULTIMARCAS COMERCIO DE VEICULOS LTDA | 217.179 | ISS | 291.18.2474714 | 1 | 15/06/2018 | 093867/2019 |
| CRED MAIS MULTIMARCAS COMERCIO DE VEICULOS LTDA | 217.179 | ISS | 292.18.2474725 | 1 | 15/06/2018 | 094296/2019 |
| CREDI LEASING CONSULTORIA E COMERCIAL LTDA | 029.125.022.000 | IPU | 101.18.0173606 | 11 | 01/11/2018 | 085204/2019 |
| CREDICAR LOCADORA DE VEICULOS LTDA | FUQ-2221 | M.TRANS | 709.18.2886820 | 1 | 05/11/2018 | 102418/2019 |
| CREISNAR DE JESUS NOVAIS | FFA-0502 | M.TRANS | 709.18.2874086 | 1 | 05/11/2018 | 097233/2019 |
| CREMILDO BERNARDO DA COSTA | FAU-0189 | M.TRANS | 709.18.2905333 | 1 | 05/11/2018 | 111198/2019 |
| CREMONEZI FAGUNDES ENTREGAS E COLETAS LTDA ME | BVP-7343 | M.TRANS | 709.18.2878433 | 1 | 05/11/2018 | 098999/2019 |
| CREMONEZI FAGUNDES ENTREGAS E COLETAS LTDA ME | BVP-7343 | M.TRANS | 709.18.2879393 | 1 | 05/11/2018 | 099397/2019 |
| CREONILDA APARECIDA CALDEIRA | DKJ-7865 | M.TRANS | 709.18.2909064 | 1 | 05/11/2018 | 112936/2019 |
| CREUDOM ANTONIO DA SILVA | EMJ-6206 | M.TRANS | 709.18.2898029 | 1 | 05/11/2018 | 107662/2019 |
| CREUNICE BEZERRA ABADÉ | FEK-4664 | M.TRANS | 709.18.2890784 | 1 | 05/11/2018 | 104142/2019 |

| | | | | | | |
|--|-----------------|---------|----------------|----|------------|-------------|
| CREUNICE BEZERRA ABADÉ | FEK-4664 | M.TRANS | 709.18.2890832 | 1 | 05/11/2018 | 104162/2019 |
| CREUNICE BEZERRA ABADÉ | FEK-4664 | M.TRANS | 709.18.2931318 | 1 | 19/11/2018 | 123035/2019 |
| CREUSA ALVES FERREIRA | 534.307.065.000 | IPU | 101.18.0237905 | 11 | 18/11/2018 | 090826/2019 |
| CREUSA BARBOSA DE JESUS | AMG-1403 | M.TRANS | 709.18.2899066 | 1 | 05/11/2018 | 108290/2019 |
| CREUSA BARBOSA DE JESUS | AMG-1403 | M.TRANS | 709.18.2903052 | 1 | 05/11/2018 | 110221/2019 |
| CREUSA MACHADO DE BORBA | DSY-0682 | M.TRANS | 709.18.2932573 | 1 | 19/11/2018 | 123761/2019 |
| CREUSA MARIA CAETANO RODRIGUES | EIO-5164 | M.TRANS | 709.18.2922327 | 1 | 19/11/2018 | 118156/2019 |
| CREUSA MARIA DE SOUZA | 032.071.039.000 | IPU | 101.18.0188361 | 11 | 19/11/2018 | 086148/2019 |
| CREUSA PAIXAO DA SILVA | HJD-0133 | M.TRANS | 709.18.2924674 | 1 | 19/11/2018 | 119367/2019 |
| CREUZA APARECIDA DE SOUZA | FAV-3073 | M.TRANS | 709.18.2874616 | 1 | 05/11/2018 | 097455/2019 |
| CREUZA BATISTA DOS SANTOS VIANA | DOE-6707 | M.TRANS | 709.18.2883730 | 1 | 05/11/2018 | 101161/2019 |
| CREUZA DE OLIVEIRA FREITAS | OQE-3783 | M.TRANS | 709.18.2925851 | 1 | 19/11/2018 | 120089/2019 |
| CREUZA DIAS GENEROSO | CAO-8530 | M.TRANS | 709.18.2929496 | 1 | 19/11/2018 | 121903/2019 |
| CREUZA GOULART DE BARROS LOPES | PYP-2682 | M.TRANS | 709.18.2923263 | 1 | 19/11/2018 | 118630/2019 |
| CREUZA MARIA SOARES CAMPOS LEI | CWJ-1360 | M.TRANS | 709.18.2901867 | 1 | 05/11/2018 | 109665/2019 |
| CREUZA MARIA SOARES CAMPOS LEI | CWJ-1360 | M.TRANS | 709.18.2945550 | 1 | 28/11/2018 | 129234/2019 |
| CREUZANI ROCHA SANTOS | 001.055.040.012 | IPU | 101.18.0009800 | 11 | 16/11/2018 | 076520/2019 |
| CRF MOTORS COMERCIO DE VEICULOS LTDA | FFE-3757 | M.TRANS | 709.18.2938745 | 1 | 28/11/2018 | 126300/2019 |
| CRIALE REPRESENTACAO COMERCIAL LTDA | 200.645 | ISS | 292.18.2559960 | 1 | 15/11/2018 | 094690/2019 |
| CRIEIX INDUSTRIA E COMERCIO LTDA | 030.046.014.000 | IPU | 101.18.0175990 | 11 | 18/11/2018 | 085331/2019 |
| CRIMAVEL COM DE VEICULOS LTDA | GFQ-5189 | M.TRANS | 709.18.2924553 | 1 | 19/11/2018 | 119299/2019 |
| CRISAR SERVICOS MEDICOS S/S | 249.897 | ISS | 292.18.2556322 | 1 | 15/11/2018 | 094618/2019 |
| CRISLAINE RIBEIRO DE FREITAS | 022.024.026.128 | IPU | 101.18.0143153 | 11 | 12/11/2018 | 083427/2019 |
| CRISLANDE PENHA AQUINO | DRM-5861 | M.TRANS | 709.18.2876157 | 1 | 05/11/2018 | 098076/2019 |
| CRISLANDE PENHA AQUINO | DRM-5861 | M.TRANS | 709.18.2877023 | 1 | 05/11/2018 | 098397/2019 |
| CRISNALDO RIBEIRO MOURATO | 229.711 | TX/PPUB | 708.18.2787223 | 3 | 05/11/2018 | 096032/2019 |
| CRISPIM CONCEICAO DE ANDRADE | EHX-3747 | M.TRANS | 709.18.2940736 | 1 | 28/11/2018 | 127241/2019 |
| CRISSINA CARLA DOS SANTOS SENA | | BOLSA | 716.18.0260218 | 10 | 23/11/2018 | 129875/2019 |
| CRISTAL WATER ESCOLA DE NATACAO LTD | GGY-3669 | M.TRANS | 709.18.2913425 | 1 | 07/11/2018 | 114736/2019 |
| CRISTALINA COMERCIAL DE AUTO PECAS LTDA - ME | 088.035 | ISS | 292.18.2548432 | 1 | 15/11/2018 | 094434/2019 |
| CRISTALOTICA COMERCIAL LTDA ME | DQH-5489 | M.TRANS | 709.18.2907601 | 1 | 05/11/2018 | 112248/2019 |
| CRISTHIANE GUINEVY PENACHIO | LND-3325 | M.TRANS | 709.18.2882179 | 1 | 05/11/2018 | 100550/2019 |
| CRISTHIANO VIEIRA DOS SANTOS | OXD-5474 | M.TRANS | 709.18.2880076 | 1 | 05/11/2018 | 099655/2019 |
| CRISTIAN CAMILO RODRIGUEZ VALENCIA | FEL-0930 | M.TRANS | 709.18.2894291 | 1 | 05/11/2018 | 105847/2019 |
| CRISTIAN CAMILO RODRIGUEZ VALENCIA | FEL-0930 | M.TRANS | 709.18.2913216 | 1 | 07/11/2018 | 114651/2019 |
| CRISTIAN CAMILO RODRIGUEZ VALENCIA | FEL-0930 | M.TRANS | 709.18.2936744 | 1 | 21/11/2018 | 125598/2019 |
| CRISTIAN DE LIMA SILVA | 532.101.062.016 | IPU | 101.18.0225025 | 11 | 15/11/2018 | 089288/2019 |
| CRISTIAN DEGASPERI GUILHEN | 033.057.025.000 | IPU | 101.18.0193307 | 11 | 18/11/2018 | 086452/2019 |
| CRISTIAN FERRAZ DE SOUZA | 532.524.011.000 | IPU | 101.18.0228002 | 11 | 15/11/2018 | 089729/2019 |
| CRISTIAN GEISON PEREIRA MOREIRA | FWR-0259 | M.TRANS | 709.18.2927278 | 1 | 19/11/2018 | 120811/2019 |
| CRISTIAN GEISON PEREIRA MOREIRA | FWR-0259 | M.TRANS | 709.18.2930404 | 1 | 19/11/2018 | 122500/2019 |
| CRISTIAN GOMES FRANCO | ASH-3272 | M.TRANS | 709.18.2936424 | 1 | 21/11/2018 | 125426/2019 |
| CRISTIAN JACOB | FIJ-5094 | M.TRANS | 709.18.2874754 | 1 | 05/11/2018 | 097508/2019 |
| CRISTIAN LEANDRO DE JESUS | FZZ-3436 | M.TRANS | 709.18.2911110 | 1 | 07/11/2018 | 113733/2019 |
| CRISTIAN PEREIRA DOS SANTOS | KVM-9286 | M.TRANS | 709.18.2886038 | 1 | 05/11/2018 | 102092/2019 |
| CRISTIAN TEIXEIRA SILVA | CNM-1505 | M.TRANS | 709.18.2911474 | 1 | 07/11/2018 | 113876/2019 |
| CRISTIANA ANTONIA DA ROCHA | EYK-5674 | M.TRANS | 709.18.2918491 | 1 | 07/11/2018 | 116723/2019 |
| CRISTIANA APARECIDA DE BRITO | FIP-0012 | M.TRANS | 709.18.2891394 | 1 | 05/11/2018 | 104393/2019 |
| CRISTIANA SILVA NOVAES | CTB-9707 | M.TRANS | 709.18.2874593 | 1 | 05/11/2018 | 097445/2019 |
| CRISTIANA SILVA NOVAES | CTB-9707 | M.TRANS | 709.18.2889442 | 1 | 05/11/2018 | 103526/2019 |
| CRISTIANE A DE O CONSTRUCOES ME | FXX-6326 | M.TRANS | 709.18.2904504 | 1 | 05/11/2018 | 110856/2019 |
| CRISTIANE ADIA | 227.654 | TX/PPUB | 708.18.2618092 | 4 | 01/11/2018 | 095949/2019 |
| CRISTIANE AGUIAR DOS SANTOS | | PP/FUNE | 702.18.4003543 | 5 | 19/11/2018 | 095241/2019 |
| CRISTIANE ALEXANDRE DA SILVA | FPV-1496 | M.TRANS | 709.18.2932296 | 1 | 19/11/2018 | 123627/2019 |
| CRISTIANE ALEXANDRE DA SILVA | FPV-1496 | M.TRANS | 709.18.2932773 | 1 | 19/11/2018 | 123850/2019 |
| CRISTIANE ALVES VIEIRA | OMO-1602 | M.TRANS | 709.18.2909729 | 1 | 07/11/2018 | 113218/2019 |
| CRISTIANE APARECIDA CABRAL DE OLIVEIRA | FLC-8623 | M.TRANS | 709.18.2873795 | 1 | 05/11/2018 | 097104/2019 |
| CRISTIANE APARECIDA CARMO COSTA | HJO-1386 | M.TRANS | 709.18.2922916 | 1 | 19/11/2018 | 118423/2019 |
| CRISTIANE APARECIDA COSTA | ANS-5301 | M.TRANS | 709.18.2879651 | 1 | 05/11/2018 | 099497/2019 |
| CRISTIANE APARECIDA DE CARVALHO BANHARA | DSW-0754 | M.TRANS | 709.18.2889865 | 1 | 05/11/2018 | 103735/2019 |
| CRISTIANE APARECIDA DE MELO SOUZA | EWL-0401 | M.TRANS | 709.18.2892737 | 1 | 05/11/2018 | 105026/2019 |
| CRISTIANE APARECIDA DE MELO SOUZA | EWL-0401 | M.TRANS | 709.18.2927127 | 1 | 19/11/2018 | 120749/2019 |
| CRISTIANE APARECIDA DE OLIVEIRA MATOS | EKV-9856 | M.TRANS | 709.18.2912259 | 1 | 07/11/2018 | 114217/2019 |
| CRISTIANE APARECIDA DOS SANTOS | FVY-2742 | M.TRANS | 709.18.2880113 | 1 | 05/11/2018 | 099665/2019 |
| CRISTIANE APARECIDA FAUSTINO | GAT-6187 | M.TRANS | 709.18.2939320 | 1 | 28/11/2018 | 126590/2019 |
| CRISTIANE APARECIDA GARCIA SETTA | COG-8912 | M.TRANS | 709.18.2945102 | 1 | 28/11/2018 | 128989/2019 |
| CRISTIANE APARECIDA GRANDIS | 001.019.045.087 | IPU | 101.18.0002657 | 11 | 16/11/2018 | 076333/2019 |
| CRISTIANE ARANTES GAZAFFI | FST-7417 | M.TRANS | 709.18.2884126 | 1 | 05/11/2018 | 101329/2019 |
| CRISTIANE BATISTA DA CUNHA ME | GDD-1500 | M.TRANS | 709.18.2945439 | 1 | 28/11/2018 | 129167/2019 |
| CRISTIANE BRAZEIRO FLORES | KLN-4764 | M.TRANS | 709.18.2913270 | 1 | 07/11/2018 | 114683/2019 |
| CRISTIANE CAGNOTO M DE ANGELIS | EGV-3832 | M.TRANS | 709.18.2883913 | 1 | 05/11/2018 | 101244/2019 |
| CRISTIANE CANDIDO | | BOLSA | 716.18.0260235 | 10 | 23/11/2018 | 129885/2019 |
| CRISTIANE CARVALHO DE CASTRO | 511.021.017.000 | CIP | 105.18.0247439 | 11 | 26/11/2018 | 092384/2019 |
| CRISTIANE CASAGRANDE CALOGERAS | FKX-4693 | M.TRANS | 709.18.2887396 | 1 | 05/11/2018 | 102655/2019 |
| CRISTIANE COELHO NUNES | 025.059.032.091 | IPU | 101.18.0154829 | 11 | 19/11/2018 | 084166/2019 |
| CRISTIANE CORREA DE TOLEDO | 020.068.069.012 | IPU | 101.18.0133813 | 11 | 17/11/2018 | 082813/2019 |
| CRISTIANE CRUZ PEREIRA | EIP-5443 | M.TRANS | 709.18.2917340 | 1 | 07/11/2018 | 116105/2019 |
| CRISTIANE CRUZ PEREIRA | EIP-5443 | M.TRANS | 709.18.2917343 | 1 | 07/11/2018 | 116108/2019 |
| CRISTIANE CRUZ PEREIRA | EIP-5443 | M.TRANS | 709.18.2917430 | 1 | 07/11/2018 | 116169/2019 |
| CRISTIANE CRUZ PEREIRA | EIP-5443 | M.TRANS | 709.18.2930341 | 1 | 19/11/2018 | 122452/2019 |
| CRISTIANE CRUZ PEREIRA | EIP-5443 | M.TRANS | 709.18.2930421 | 1 | 19/11/2018 | 122515/2019 |
| CRISTIANE CRUZ PEREIRA | EIP-5443 | M.TRANS | 709.18.2934938 | 1 | 19/11/2018 | 124877/2019 |
| CRISTIANE CRUZ PEREIRA | EIP-5443 | M.TRANS | 709.18.2934940 | 1 | 19/11/2018 | 124878/2019 |
| CRISTIANE CRUZ PEREIRA | EIP-5443 | M.TRANS | 709.18.2936919 | 1 | 21/11/2018 | 125692/2019 |
| CRISTIANE DA SILVA CORREIA PINHEIRO | DKP-9278 | M.TRANS | 709.18.2892010 | 1 | 05/11/2018 | 104661/2019 |
| CRISTIANE DA SILVA OLIVEIRA | DGI-8682 | M.TRANS | 709.18.2908093 | 1 | 05/11/2018 | 112482/2019 |
| CRISTIANE DA SILVA VICTORINO | CKQ-0271 | M.TRANS | 709.18.2886855 | 1 | 05/11/2018 | 102429/2019 |
| CRISTIANE DAS GRACAS SANTOS M DE OLIVEIRA | EZR-6540 | M.TRANS | 709.18.2902732 | 1 | 05/11/2018 | 110055/2019 |
| CRISTIANE DE ARRUDA CALQUETE | 534.121.015.000 | IPU | 101.18.0235825 | 11 | 18/11/2018 | 090554/2019 |
| CRISTIANE DE CASSIA CHECON | PWQ-1702 | M.TRANS | 709.18.2872352 | 1 | 05/11/2018 | 096486/2019 |
| CRISTIANE DE CASSIA CHECON | PWQ-1702 | M.TRANS | 709.18.2917290 | 1 | 07/11/2018 | 116071/2019 |
| CRISTIANE DE SOUZA | GJT-4860 | M.TRANS | 709.18.2880235 | 1 | 05/11/2018 | 099728/2019 |

| | | | | | | |
|---|-----------------|---------|----------------|----|------------|-------------|
| CRISTIANE DE SOUZA LIMA | 009.032.017.000 | IPU | 101.18.0078171 | 11 | 17/11/2018 | 079953/2019 |
| CRISTIANE DOS SANTOS ITABAIANA | EET-8158 | M.TRANS | 709.18.2878053 | 1 | 05/11/2018 | 098839/2019 |
| CRISTIANE DOS SANTOS ITABAIANA | EET-8158 | M.TRANS | 709.18.2882883 | 1 | 05/11/2018 | 100831/2019 |
| CRISTIANE DOS SANTOS MOLLINA NUNES | 521.403.012.000 | IPU | 101.18.0211342 | 11 | 15/11/2018 | 087983/2019 |
| CRISTIANE DUARTE DA SILVA | DCE-6334 | M.TRANS | 709.18.2918389 | 1 | 07/11/2018 | 116674/2019 |
| CRISTIANE DUQUE ROSA | EWL-2844 | M.TRANS | 709.18.2893679 | 1 | 05/11/2018 | 105506/2019 |
| CRISTIANE DUQUE ROSA | EWL-2844 | M.TRANS | 709.18.2893874 | 1 | 05/11/2018 | 105615/2019 |
| CRISTIANE DUQUE ROSA | EWL-2844 | M.TRANS | 709.18.2929782 | 1 | 19/11/2018 | 122060/2019 |
| CRISTIANE ESTEVAM DE ARAUJO | 533.007.017.000 | IPU | 101.18.0228803 | 11 | 18/11/2018 | 089772/2019 |
| CRISTIANE FAIXE DE CARVALHO | 029.061.013.154 | IPU | 101.18.0172195 | 11 | 16/11/2018 | 085132/2019 |
| CRISTIANE FAIXE DE CARVALHO | FFT-7715 | M.TRANS | 709.18.2930625 | 1 | 19/11/2018 | 122657/2019 |
| CRISTIANE FAUSTINO AMORIM | 003.047.012.948 | IPU | 101.18.0029496 | 11 | 19/11/2018 | 077431/2019 |
| CRISTIANE FERNANDES | | PP/FUNE | 702.18.4002803 | 6 | 20/11/2018 | 095219/2019 |
| CRISTIANE FERNANDES MOUTINHO | KRN-9953 | M.TRANS | 709.18.2917673 | 1 | 07/11/2018 | 116331/2019 |
| CRISTIANE FERREIRA SANTOS | FJK-4392 | M.TRANS | 709.18.2909123 | 1 | 05/11/2018 | 112966/2019 |
| CRISTIANE FERREIRA SANTOS | FJK-4392 | M.TRANS | 709.18.2909124 | 1 | 05/11/2018 | 112967/2019 |
| CRISTIANE FRANCA DE LIMA RAMOS DA SILVA | FCL-3303 | M.TRANS | 709.18.2923714 | 1 | 19/11/2018 | 118883/2019 |
| CRISTIANE FRANCISCA LAUER | 028.009.041.000 | IPU | 101.18.0168518 | 11 | 12/11/2018 | 084951/2019 |
| CRISTIANE FREIRE DELLOIAGONO | 033.124.005.279 | IPU | 101.18.0196110 | 11 | 18/11/2018 | 086687/2019 |
| CRISTIANE GABA | DDW-9598 | M.TRANS | 709.18.2871961 | 1 | 05/11/2018 | 096310/2019 |
| CRISTIANE GARETH FIGUEIREDO LIMA | 226.983 | TX/PPUB | 708.18.2617667 | 4 | 01/11/2018 | 095844/2019 |
| CRISTIANE GIMENES DA SILVA | 003.047.013.600 | IPU | 101.18.0030147 | 11 | 19/11/2018 | 077516/2019 |
| CRISTIANE GOMES SOARES | DRO-8907 | M.TRANS | 709.18.2907608 | 1 | 05/11/2018 | 112251/2019 |
| CRISTIANE KRUEGER DOS ANJOS | EEZ-2121 | M.TRANS | 709.18.2929156 | 1 | 19/11/2018 | 121701/2019 |
| CRISTIANE LIMA BRITO ROCHA | DUG-6018 | M.TRANS | 709.18.2918971 | 1 | 07/11/2018 | 116956/2019 |
| CRISTIANE LIMA DE JESUS | 003.115.001.146 | IPU | 101.18.0034780 | 11 | 19/11/2018 | 077878/2019 |
| CRISTIANE MARIA CARLOS | 534.124.037.000 | IPU | 101.18.0235956 | 11 | 18/11/2018 | 090569/2019 |
| CRISTIANE MARIA ZAVATTI MACARONE | GFI-2166 | M.TRANS | 709.18.2893180 | 1 | 05/11/2018 | 105240/2019 |
| CRISTIANE MONARI ALBINO | FTA-9363 | M.TRANS | 709.18.2901895 | 1 | 05/11/2018 | 109679/2019 |
| CRISTIANE MORAES DE CARVALHO | DOG-4114 | M.TRANS | 709.18.2885294 | 1 | 05/11/2018 | 101793/2019 |
| CRISTIANE MOREIRA QUEIROZ DE OLIVEIRA | DDD-4046 | M.TRANS | 709.18.2886896 | 1 | 05/11/2018 | 102451/2019 |
| CRISTIANE MOREIRA QUEIROZ DE OLIVEIRA | DDD-4046 | M.TRANS | 709.18.2889635 | 1 | 05/11/2018 | 103630/2019 |
| CRISTIANE MOSCARDO | 021.026.023.000 | IPU | 101.18.0139103 | 11 | 18/11/2018 | 083186/2019 |
| CRISTIANE MOULIN KLINGEL | EGU-3372 | M.TRANS | 709.18.2939047 | 1 | 28/11/2018 | 126461/2019 |
| CRISTIANE MOYSES NUNES ME | FNK-0119 | M.TRANS | 709.18.2895430 | 1 | 05/11/2018 | 106453/2019 |
| CRISTIANE OLIVEIRA BARROSO DA SILVA | CLQ-6460 | M.TRANS | 709.18.2930362 | 1 | 19/11/2018 | 122471/2019 |
| CRISTIANE QUELI DA SILVA | EWL-7138 | M.TRANS | 709.18.2925081 | 1 | 19/11/2018 | 119601/2019 |
| CRISTIANE RAMOS COSTA MORARE | 023.051.081.007 | IPU | 101.18.0145377 | 11 | 12/11/2018 | 083569/2019 |
| CRISTIANE REBOCHO DE TOLEDO | 620.534.010.000 | IPU | 101.18.0240861 | 11 | 16/11/2018 | 091168/2019 |
| CRISTIANE REGINA B SEMAN CULFAT | EJH-9019 | M.TRANS | 709.18.2898399 | 1 | 05/11/2018 | 107894/2019 |
| CRISTIANE REGINA B SEMAN CULFAT | EJH-9019 | M.TRANS | 709.18.2906490 | 1 | 05/11/2018 | 111704/2019 |
| CRISTIANE REGINA DA SILVA | FHB-1889 | M.TRANS | 709.18.2910402 | 1 | 07/11/2018 | 113493/2019 |
| CRISTIANE REGINA DA SILVA | DDE-2656 | M.TRANS | 709.18.2939937 | 1 | 28/11/2018 | 126887/2019 |
| CRISTIANE RIBEIRO FARIZATTO | FOA-3353 | M.TRANS | 709.18.2897928 | 1 | 05/11/2018 | 107602/2019 |
| CRISTIANE ROBERTI | 229.895 | TX/PPUB | 708.18.2787393 | 3 | 05/11/2018 | 096075/2019 |
| CRISTIANE RUIZ CALVE | DSX-4743 | M.TRANS | 709.18.2929623 | 1 | 19/11/2018 | 121982/2019 |
| CRISTIANE SANTOS ALENCAR DA SILVA | GER-8899 | M.TRANS | 709.18.2882738 | 1 | 05/11/2018 | 100773/2019 |
| CRISTIANE SATIME KATO | FAZ-0195 | M.TRANS | 709.18.2877647 | 1 | 05/11/2018 | 098653/2019 |
| CRISTIANE SELHORST FAGIOLLI | 017.021.010.042 | IPU | 101.18.0118291 | 11 | 12/11/2018 | 081892/2019 |
| CRISTIANE SILVA DE ALMEIDA | 232.512 | P.PUBL | 707.18.0244753 | 11 | 28/11/2018 | 095762/2019 |
| CRISTIANE SILVA DOS SANTOS | ENL-4253 | M.TRANS | 709.18.2926567 | 1 | 19/11/2018 | 120499/2019 |
| CRISTIANE SILVA DOS SANTOS | ENL-4253 | M.TRANS | 709.18.2938470 | 1 | 28/11/2018 | 126163/2019 |
| CRISTIANE SINFRONIO BONFIM | EYX-2899 | M.TRANS | 709.18.2893786 | 1 | 05/11/2018 | 105568/2019 |
| CRISTIANE SOARES ARAUJO | | BOLSA | 716.18.0260265 | 10 | 23/11/2018 | 129902/2019 |
| CRISTIANE STANOFF MURCA | 021.007.087.246 | IPU | 101.18.0137478 | 11 | 18/11/2018 | 083087/2019 |
| CRISTIANE STEFANO SANTOS | DJI-1963 | M.TRANS | 709.18.2879249 | 1 | 05/11/2018 | 099346/2019 |
| CRISTIANE TOLOTTI ROSSI | FXE-8819 | M.TRANS | 709.18.2930325 | 1 | 19/11/2018 | 122438/2019 |
| CRISTIANE VALERIA DE AZEVEDO | FNJ-4469 | M.TRANS | 709.18.2899180 | 1 | 05/11/2018 | 108368/2019 |
| CRISTIANE VENTURA BARBOSA | FUA-2440 | M.TRANS | 709.18.2893114 | 1 | 05/11/2018 | 105213/2019 |
| CRISTIANE VIVIANE DO COUTO | BYJ-2206 | M.TRANS | 709.18.2890239 | 1 | 05/11/2018 | 103911/2019 |
| CRISTIANE VIVIANE DO COUTO | BYJ-2206 | M.TRANS | 709.18.2929604 | 1 | 19/11/2018 | 121969/2019 |
| CRISTIANE VIVIANE DO COUTO | BYJ-2206 | M.TRANS | 709.18.2936558 | 1 | 21/11/2018 | 125509/2019 |
| CRISTIANE ZABORNE DE MATTOS | FKI-4219 | M.TRANS | 709.18.2883944 | 1 | 05/11/2018 | 101253/2019 |
| CRISTIANE ZABORNE DE MATTOS | FKI-4219 | M.TRANS | 709.18.2920903 | 1 | 19/11/2018 | 117520/2019 |
| CRISTIANI CRESPILO DOS SANTOS | NLR-7246 | M.TRANS | 709.18.2917219 | 1 | 07/11/2018 | 116022/2019 |
| CRISTIANI DA SILVA CAVALCANTI DE LIMA | | PP/FUNE | 702.18.4004549 | 3 | 03/11/2018 | 095270/2019 |
| CRISTIANO ALMEIDA ARRUDA | OUM-8083 | M.TRANS | 709.18.2902047 | 1 | 05/11/2018 | 109745/2019 |
| CRISTIANO ALMEIDA ARRUDA | OUM-8083 | M.TRANS | 709.18.2902756 | 1 | 05/11/2018 | 110067/2019 |
| CRISTIANO ALMEIDA DA SILVA | FXO-4454 | M.TRANS | 709.18.2883278 | 1 | 05/11/2018 | 100991/2019 |
| CRISTIANO ALVES DA SILVA | 003.057.036.000 | IPU | 101.18.0032073 | 11 | 19/11/2018 | 077711/2019 |
| CRISTIANO ANGELO DOS SANTOS PEREIRA | 025.086.001.060 | IPU | 101.18.0156894 | 11 | 19/11/2018 | 084222/2019 |
| CRISTIANO ANTONIO DOS SANTOS BARBOSA | EOW-6037 | M.TRANS | 709.18.2877067 | 1 | 05/11/2018 | 098419/2019 |
| CRISTIANO APARECIDO DA SILVA | | PP/FUNE | 702.17.4007391 | 11 | 05/11/2018 | 095141/2019 |
| CRISTIANO APARECIDO DE CAMPOS | DWS-0335 | M.TRANS | 709.18.2904330 | 1 | 05/11/2018 | 110772/2019 |
| CRISTIANO BARBOSA DE ALMEIDA | DYJ-7534 | M.TRANS | 709.18.2912530 | 1 | 07/11/2018 | 114335/2019 |
| CRISTIANO BARBOZA | BOU-4361 | M.TRANS | 709.18.2876132 | 1 | 05/11/2018 | 098066/2019 |
| CRISTIANO CAMPANHOLO | DXQ-9767 | M.TRANS | 709.18.2930794 | 1 | 19/11/2018 | 122753/2019 |
| CRISTIANO CARLOS DE OLIVEIRA | GZH-0472 | M.TRANS | 709.18.2889378 | 1 | 05/11/2018 | 103503/2019 |
| CRISTIANO CARLOS DE OLIVEIRA | GZH-0472 | M.TRANS | 709.18.2889380 | 1 | 05/11/2018 | 103505/2019 |
| CRISTIANO CAUS | 015.087.069.158 | IPU | 101.18.0110428 | 11 | 12/11/2018 | 081434/2019 |
| CRISTIANO COSTA DINIZ | 521.036.011.000 | IPU | 101.18.0208907 | 11 | 15/11/2018 | 087779/2019 |
| CRISTIANO DA SILVA GERVASIO | 033.084.066.000 | IPU | 101.18.0194394 | 11 | 18/11/2018 | 086541/2019 |
| CRISTIANO DE ALMEIDA FERREIRA | CEG-6192 | M.TRANS | 709.18.2886880 | 1 | 05/11/2018 | 102442/2019 |
| CRISTIANO DE ARAUJO FERREIRA | CML-4363 | M.TRANS | 709.18.2901819 | 1 | 05/11/2018 | 109637/2019 |
| CRISTIANO DE ARAUJO FERREIRA | CML-4363 | M.TRANS | 709.18.2927811 | 1 | 19/11/2018 | 121067/2019 |
| CRISTIANO DE JESUS SILVA | CFC-1244 | M.TRANS | 709.18.2909429 | 1 | 07/11/2018 | 113073/2019 |
| CRISTIANO DE LIMA | FRZ-6829 | M.TRANS | 709.18.2901705 | 1 | 05/11/2018 | 109589/2019 |
| CRISTIANO DEFAVORI SANTOS | EJG-5383 | M.TRANS | 709.18.2877096 | 1 | 05/11/2018 | 098430/2019 |
| CRISTIANO DOS SANTOS MARTINS | EAF-2695 | M.TRANS | 709.18.2918395 | 1 | 07/11/2018 | 116677/2019 |
| CRISTIANO DOS SANTOS ROSA | FFF-7475 | M.TRANS | 709.18.2923803 | 1 | 19/11/2018 | 118921/2019 |
| CRISTIANO DUARTE NASCIMENTO | ELR-9298 | M.TRANS | 709.18.2878526 | 1 | 05/11/2018 | 099038/2019 |
| CRISTIANO FAGUNDES DE CARVALHO | FMU-0768 | M.TRANS | 709.18.2887180 | 1 | 05/11/2018 | 102566/2019 |

| | | | | | | |
|--|-----------------|---------|----------------|----|------------|-------------|
| CRISTIANO FARIAS DA SILVA | DXZ-1325 | M.TRANS | 709.18.2872297 | 1 | 05/11/2018 | 096461/2019 |
| CRISTIANO FERNANDES MOMPOEY MORENO | EQM-6827 | M.TRANS | 709.18.2931107 | 1 | 19/11/2018 | 122919/2019 |
| CRISTIANO FERNANDO DA SILVA | 026.002.074.084 | IPTU | 101.18.0159478 | 11 | 12/11/2018 | 084363/2019 |
| CRISTIANO FERREIRA ASTOLPHO | EJK-8475 | M.TRANS | 709.18.2935917 | 1 | 21/11/2018 | 125220/2019 |
| CRISTIANO FERREIRA DA SILVA | CVR-4696 | M.TRANS | 709.18.2937807 | 1 | 21/11/2018 | 126129/2019 |
| CRISTIANO FERREIRA DE LIMA | DDU-6695 | M.TRANS | 709.18.2890182 | 1 | 05/11/2018 | 103878/2019 |
| CRISTIANO MATSUDA DAS NEVES | FLR-7923 | M.TRANS | 709.18.2875929 | 1 | 05/11/2018 | 097993/2019 |
| CRISTIANO MEIRA SANTANA | EOW-8855 | M.TRANS | 709.18.2936079 | 1 | 21/11/2018 | 125292/2019 |
| CRISTIANO NASCIMENTO ALVES | DQV-8685 | M.TRANS | 709.18.2913044 | 1 | 07/11/2018 | 114568/2019 |
| CRISTIANO NASCIMENTO SOUZA | DYH-9958 | M.TRANS | 709.18.2871983 | 1 | 05/11/2018 | 096320/2019 |
| CRISTIANO NASCIMENTO SOUZA | DYH-9958 | M.TRANS | 709.18.2910607 | 1 | 07/11/2018 | 113585/2019 |
| CRISTIANO NUNES DA SILVEIRA | FNH-7545 | M.TRANS | 709.18.2876118 | 1 | 05/11/2018 | 098061/2019 |
| CRISTIANO PABLO DE SOUZA | DVC-3910 | M.TRANS | 709.18.2874274 | 1 | 05/11/2018 | 097322/2019 |
| CRISTIANO PEDRO DA SILVA | DFR-9324 | M.TRANS | 709.18.2898821 | 1 | 05/11/2018 | 108145/2019 |
| CRISTIANO PIEDADE | 533.109.051.000 | CIP | 105.18.0249908 | 11 | 26/11/2018 | 093216/2019 |
| CRISTIANO PINHEIRO BORGES | 015.029.001.209 | IPTU | 101.18.0107297 | 11 | 12/11/2018 | 081222/2019 |
| CRISTIANO PINHEIRO BORGES | ERZ-7278 | M.TRANS | 709.18.2919659 | 1 | 07/11/2018 | 117245/2019 |
| CRISTIANO PINHEIRO ME | AHX-1820 | M.TRANS | 709.18.2915309 | 1 | 07/11/2018 | 115309/2019 |
| CRISTIANO ROBERTO COSENZA | EHL-1306 | M.TRANS | 709.18.2933708 | 1 | 19/11/2018 | 124265/2019 |
| CRISTIANO ROCHA DE SOUZA | FFU-2232 | M.TRANS | 709.18.2936758 | 1 | 21/11/2018 | 125606/2019 |
| CRISTIANO ROCHA DE SOUZA | FFU-2232 | M.TRANS | 709.18.2936793 | 1 | 21/11/2018 | 125624/2019 |
| CRISTIANO RODRIGUES BARRIOS | CYX-3090 | M.TRANS | 709.18.2926742 | 1 | 19/11/2018 | 120568/2019 |
| CRISTIANO SILVA CARRENHO | 532.321.026.000 | IPTU | 101.18.0227256 | 11 | 15/11/2018 | 089632/2019 |
| CRISTIANO SIMOES DOS SANTOS | PZA-4485 | M.TRANS | 709.18.2882228 | 1 | 05/11/2018 | 100573/2019 |
| CRISTIANO SIMOES DOS SANTOS | PZA-4485 | M.TRANS | 709.18.2890215 | 1 | 05/11/2018 | 103897/2019 |
| CRISTIANO SIMOES DOS SANTOS | PZA-4485 | M.TRANS | 709.18.2891093 | 1 | 05/11/2018 | 104271/2019 |
| CRISTIANO SIMOES DOS SANTOS | PZA-4485 | M.TRANS | 709.18.2940351 | 1 | 28/11/2018 | 127093/2019 |
| CRISTIANO SOARES DE MESQUITA | CTM-8138 | M.TRANS | 709.18.2917502 | 1 | 07/11/2018 | 116215/2019 |
| CRISTIANO TAKAYUKI SILVA OBARA | ECP-0256 | M.TRANS | 709.18.2910663 | 1 | 07/11/2018 | 113611/2019 |
| CRISTIANO VASCONCELOS CONCEICAO | GIO-7004 | M.TRANS | 709.18.2872792 | 1 | 05/11/2018 | 096672/2019 |
| CRISTIANY MARIA AYRAO | EVO-2297 | M.TRANS | 709.18.2887408 | 1 | 05/11/2018 | 102662/2019 |
| CRISTINA APARECIDA DE MELO GARCIA | FUI-4916 | M.TRANS | 709.18.2908845 | 1 | 05/11/2018 | 112829/2019 |
| CRISTINA APARECIDA MARSOLA UMBELINO | DNT-2696 | M.TRANS | 709.18.2891823 | 1 | 05/11/2018 | 104579/2019 |
| CRISTINA APARECIDA MOREIRA PEREIRA | DQZ-8386 | M.TRANS | 709.18.2893433 | 1 | 05/11/2018 | 105357/2019 |
| CRISTINA APARECIDA PAULINO ALVES DA SILV | FNA-1917 | M.TRANS | 709.18.2919800 | 1 | 07/11/2018 | 117297/2019 |
| CRISTINA APARECIDA PICONI | GKI-1808 | M.TRANS | 709.18.2911628 | 1 | 07/11/2018 | 113940/2019 |
| CRISTINA APARECIDA PIMENTA | DTR-8490 | M.TRANS | 709.18.2878156 | 1 | 05/11/2018 | 098885/2019 |
| CRISTINA BARBOSA BEZERRA | ESB-2075 | M.TRANS | 709.18.2925206 | 1 | 19/11/2018 | 119684/2019 |
| CRISTINA BIBIOTTI | 029.020.055.000 | IPTU | 101.18.0170391 | 11 | 16/11/2018 | 085042/2019 |
| CRISTINA BRANCO MONTEIRO | FNB-6866 | M.TRANS | 709.18.2932715 | 1 | 19/11/2018 | 123826/2019 |
| CRISTINA CEZARINO IPPOLITO | GII-7765 | M.TRANS | 709.18.2904465 | 1 | 05/11/2018 | 110836/2019 |
| CRISTINA COQUEIRO PEREIRA | 006.050.003.072 | IPTU | 101.18.0059740 | 11 | 16/11/2018 | 079253/2019 |
| CRISTINA CUMANI GARCIA | 002.073.021.237 | IPTU | 101.18.0021747 | 11 | 15/11/2018 | 077018/2019 |
| CRISTINA DA SILVA CABRAL | 027.005.132.198 | IPTU | 101.18.0162920 | 11 | 15/11/2018 | 084615/2019 |
| CRISTINA DA SILVA TELES | EDB-7336 | M.TRANS | 709.18.2873276 | 1 | 05/11/2018 | 096877/2019 |
| CRISTINA DE ALMEIDA DOMINGUES | DST-9355 | M.TRANS | 709.18.2902757 | 1 | 05/11/2018 | 110068/2019 |
| CRISTINA DE FATIMA SCATOLON | PYN-6456 | M.TRANS | 709.18.2904535 | 1 | 05/11/2018 | 110875/2019 |
| CRISTINA DE FATIMA SCATOLON | PYN-6456 | M.TRANS | 709.18.2905355 | 1 | 05/11/2018 | 111211/2019 |
| CRISTINA DE FATIMA SOARES | CJE-0282 | M.TRANS | 709.18.2919554 | 1 | 07/11/2018 | 117187/2019 |
| CRISTINA DE OLIVEIRA LACERDA | 533.115.059.000 | IPTU | 101.18.0230050 | 11 | 18/11/2018 | 089973/2019 |
| CRISTINA DONATO DE OLIVEIRA SILVA | HHY-3005 | M.TRANS | 709.18.2940885 | 1 | 28/11/2018 | 127326/2019 |
| CRISTINA DOS SANTOS | 007.074.005.171 | IPTU | 101.18.0068900 | 11 | 20/11/2018 | 079660/2019 |
| CRISTINA DOS SANTOS | CBP-4237 | M.TRANS | 709.18.2872035 | 1 | 05/11/2018 | 096346/2019 |
| CRISTINA DOURADO | EQK-4731 | M.TRANS | 709.18.2902106 | 1 | 05/11/2018 | 109775/2019 |
| CRISTINA DUARTE LAHOZ RAIMUNDO | FBX-4739 | M.TRANS | 709.18.2879822 | 1 | 05/11/2018 | 099565/2019 |
| CRISTINA ENDO | 003.006.057.003 | IPTU | 101.18.0025624 | 11 | 19/11/2018 | 077202/2019 |
| CRISTINA FERREIRA DA SILVA | 512.028.007.000 | IPTU | 101.18.0204275 | 11 | 16/11/2018 | 087448/2019 |
| CRISTINA FERREIRA FRANCO | ERK-1816 | M.TRANS | 709.18.2929486 | 1 | 19/11/2018 | 121894/2019 |
| CRISTINA GONCALVES DE SIQUEIRA BARBI | 033.071.005.000 | IPTU | 101.18.0194021 | 11 | 18/11/2018 | 086516/2019 |
| CRISTINA INES HENRIQUE ROCHA | BUK-3505 | M.TRANS | 709.18.2912594 | 1 | 07/11/2018 | 114366/2019 |
| CRISTINA LOVATO | FEZ-9162 | M.TRANS | 709.18.2936313 | 1 | 21/11/2018 | 125382/2019 |
| CRISTINA LUCIA CAPELLANO | FWV-3117 | M.TRANS | 709.18.2873637 | 1 | 05/11/2018 | 097043/2019 |
| CRISTINA LUCIA CAPELLANO | FWV-3117 | M.TRANS | 709.18.2885525 | 1 | 05/11/2018 | 101882/2019 |
| CRISTINA MAGALHAES | FZY-4389 | M.TRANS | 709.18.2935872 | 1 | 21/11/2018 | 125197/2019 |
| CRISTINA MARCUSSI DE CARVALHO ROCHA | EZR-7446 | M.TRANS | 709.18.2928854 | 1 | 19/11/2018 | 121559/2019 |
| CRISTINA MARESCALCHI | 534.107.077.000 | CIP | 105.18.0250142 | 11 | 26/11/2018 | 093288/2019 |
| CRISTINA MARIA ALMEIDA LIMA | 018.071.030.000 | IPTU | 101.18.0124933 | 11 | 19/11/2018 | 082290/2019 |
| CRISTINA MARIA ALONSO RIVOLTA | EGS-9187 | M.TRANS | 709.18.2881065 | 1 | 05/11/2018 | 100059/2019 |
| CRISTINA MARIA DE JESUS | 020.077.064.000 | IPTU | 101.18.0134543 | 11 | 17/11/2018 | 082862/2019 |
| CRISTINA MARIA DOS SANTOS FERREIRA | FLM-2876 | M.TRANS | 709.18.2883655 | 1 | 05/11/2018 | 101127/2019 |
| CRISTINA MARTA SILVA MOREIRA | FJM-5716 | M.TRANS | 709.18.2893798 | 1 | 05/11/2018 | 105573/2019 |
| CRISTINA MARTINS MACHADO SOUZA | FMK-8026 | M.TRANS | 709.18.2912561 | 1 | 07/11/2018 | 114348/2019 |
| CRISTINA MIYUKI UEMOTO | ENW-7888 | M.TRANS | 709.18.2875277 | 1 | 05/11/2018 | 097739/2019 |
| CRISTINA NASCIMENTO FURTADO | FUJ-3557 | M.TRANS | 709.18.2910513 | 1 | 07/11/2018 | 113543/2019 |
| CRISTINA PATRICIA RUSSO | 003.127.015.000 | IPTU | 101.18.0036140 | 11 | 19/11/2018 | 077981/2019 |
| CRISTINA PAZINI DA SILVA | GHH-9790 | M.TRANS | 709.18.2884155 | 1 | 05/11/2018 | 101343/2019 |
| CRISTINA PEREIRA DIAS | FFS-9060 | M.TRANS | 709.18.2898208 | 1 | 05/11/2018 | 107777/2019 |
| CRISTINA PEREIRA DIAS | FFS-9060 | M.TRANS | 709.18.2917533 | 1 | 07/11/2018 | 116235/2019 |
| CRISTINA PINHEIRO BARRETO | OXH-4345 | M.TRANS | 709.18.2918382 | 1 | 07/11/2018 | 116671/2019 |
| CRISTINA PIRES MARQUES | EFB-0565 | M.TRANS | 709.18.2930668 | 1 | 19/11/2018 | 122678/2019 |
| CRISTINA RAMOS DE SOUZA | DKX-0222 | M.TRANS | 709.18.2931431 | 1 | 19/11/2018 | 123111/2019 |
| CRISTINA RODRIGUES COSTA BERTIN | FEW-9333 | M.TRANS | 709.18.2889995 | 1 | 05/11/2018 | 103784/2019 |
| CRISTINA RODRIGUES DE LIMA | GJF-5355 | M.TRANS | 709.18.2905610 | 1 | 05/11/2018 | 111315/2019 |
| CRISTINA SANCHES BRITES | 003.115.001.095 | IPTU | 101.18.0034729 | 11 | 19/11/2018 | 077872/2019 |
| CRISTINA SANTANA DA SILVA SEMENSATO | EHK-4739 | M.TRANS | 709.18.2878334 | 1 | 05/11/2018 | 098961/2019 |
| CRISTINA SARTURI ROSENDO | 025.086.001.001 | IPTU | 101.18.0156835 | 11 | 19/11/2018 | 084215/2019 |
| CRISTINA SEVERINA DA SILVA FERREIRA | EFY-1370 | M.TRANS | 709.18.2930232 | 1 | 19/11/2018 | 122372/2019 |
| CRISTINA TEREZA DE SOUZA NEVES | 015.010.039.000 | IPTU | 101.18.0106148 | 11 | 12/11/2018 | 081146/2019 |
| CRISTINA VILASANTI LORENZETTI | DSX-0375 | M.TRANS | 709.18.2906791 | 1 | 05/11/2018 | 111859/2019 |
| CRISTINA YUKI AMADEU | FJB-4360 | M.TRANS | 709.18.2873696 | 1 | 05/11/2018 | 097063/2019 |
| CRISTOVAO DA CRUZ SILVA | GUP-2373 | M.TRANS | 709.18.2932059 | 1 | 19/11/2018 | 123488/2019 |
| CRISTOVAO DO AMARAL MORALES | EZR-0877 | M.TRANS | 709.18.2878751 | 1 | 05/11/2018 | 099132/2019 |

| | | | | | | |
|---|-----------------|---------|----------------|----|------------|-------------|
| CRISTOVAO OLIVEIRA | FFH-1911 | M.TRANS | 709.18.2908025 | 1 | 05/11/2018 | 112452/2019 |
| CRISTOVAO SANTOS DAS NEVES | 534.041.022.000 | CIP | 105.18.0250106 | 11 | 26/11/2018 | 093277/2019 |
| CRJ SOLUCOES EM INFORMATICA LTDA ME | FAJ-5045 | M.TRANS | 709.18.2916252 | 1 | 07/11/2018 | 115717/2019 |
| CRLS CONFECCAO CONSULTORIA E EVENTOS LTDA | 190.451 | ISS | 291.18.2557737 | 1 | 15/11/2018 | 093997/2019 |
| CRLS CONFECCAO CONSULTORIA E EVENTOS LTDA | 190.451 | ISS | 292.18.2557719 | 1 | 15/11/2018 | 094641/2019 |
| CRLS CONSULTORIA E EVENTOS LIMITADA | 520.005.046.000 | IPTU | 101.18.0207148 | 11 | 20/11/2018 | 087668/2019 |
| CRLS CONSULTORIA E EVENTOS LIMITADA | 520.005.047.000 | CIP | 105.18.0247890 | 11 | 26/11/2018 | 092535/2019 |
| CROMO COM E SERVICOS LTDA EPP | FIW-8685 | M.TRANS | 709.18.2941606 | 1 | 28/11/2018 | 127676/2019 |
| CROSS COMUNIC.INFORM.E TRANSMIS.DE DADOS LT.EPP | 163.414 | ISS | 291.18.2558336 | 1 | 15/11/2018 | 094003/2019 |
| CROSS COMUNIC.INFORM.E TRANSMIS.DE DADOS LT.EPP | 163.414 | ISS | 292.18.2558326 | 1 | 15/11/2018 | 094656/2019 |
| CROSS HOST INFORMATICA LTDA-ME | 175.038 | ISS | 292.18.2558214 | 1 | 15/11/2018 | 094653/2019 |
| CROSS SYSTEMS CONSULTORIA DESENV SISTEMAS E T | ELG-1714 | M.TRANS | 709.18.2917036 | 1 | 07/11/2018 | 115958/2019 |
| CRUZ E SARAIVA COMERCIO DE VIDROS L | GBM-7371 | M.TRANS | 709.18.2921524 | 1 | 19/11/2018 | 117793/2019 |
| CRYSTAL - CARGAS E NEGOCIOS INTERNACIONAIS LTDA | 176.494 | ISS | 292.18.2567274 | 1 | 15/11/2018 | 094848/2019 |
| CRYSTAL CARGAS E NEGOCIOS INTERNACIONAIS LTDA | EIP-3404 | M.TRANS | 709.18.2913363 | 1 | 07/11/2018 | 114717/2019 |
| CRYSTAL CARGAS E NEGOCIOS INTERNACIONAIS LTDA | EIP-3404 | M.TRANS | 709.18.2913699 | 1 | 07/11/2018 | 114825/2019 |
| CRYSTAL CARGAS E NEGOCIOS INTERNACIONAIS LTDA | EIP-3404 | M.TRANS | 709.18.2944130 | 1 | 28/11/2018 | 128607/2019 |
| CS BRASIL TRANSPORTES DE PASSAGE E SERV | OFM-9844 | M.TRANS | 709.18.2871461 | 1 | 05/11/2018 | 096095/2019 |
| CS BRASIL TRANSPORTES DE PASSAGEIROS E S | IXF-4227 | M.TRANS | 709.18.2943748 | 1 | 28/11/2018 | 128450/2019 |
| CS BRASIL TRANSPORTES DE PASSAGEIROS E SERVIC | FOB-2875 | M.TRANS | 709.18.2896183 | 1 | 05/11/2018 | 106765/2019 |
| CS BRASIL TRANSPORTES DE PASSAGEIROS E SERVIC | FOB-2875 | M.TRANS | 709.18.2913079 | 1 | 07/11/2018 | 114584/2019 |
| CS BRASIL TRANSPORTES DE PASSAGEIROS E SERVIC | FUW-8534 | M.TRANS | 709.18.2943324 | 1 | 28/11/2018 | 128231/2019 |
| CS BRASIL TRANSPORTES DE PASSAGEIROS E SERVIC | FUW-8534 | M.TRANS | 709.18.2943518 | 1 | 28/11/2018 | 128321/2019 |
| CS BRASIL TRANSPORTES DE PASSAGEIROS E SERVIC | GAB-6975 | M.TRANS | 709.18.2943534 | 1 | 28/11/2018 | 128331/2019 |
| CS SERVICOS E LOCACAO DE EQUIPAMENTOS LTDA | EVQ-7503 | M.TRANS | 709.18.2886085 | 1 | 05/11/2018 | 102115/2019 |
| CS SERVICOS E LOCACAO DE EQUIPAMENTOS LTDA | GVQ-9243 | M.TRANS | 709.18.2886936 | 1 | 05/11/2018 | 102465/2019 |
| CSJUNIOR SERVICOS EMPRESARIAIS LTDA ME | FTL-8635 | M.TRANS | 709.18.2923094 | 1 | 19/11/2018 | 118526/2019 |
| CT CERQUILHO TRANSPORTES EIRELI ME | DQD-4681 | M.TRANS | 709.18.2895592 | 1 | 05/11/2018 | 106546/2019 |
| CT CERQUILHO TRANSPORTES EIRELI ME | DQD-4681 | M.TRANS | 709.18.2895593 | 1 | 05/11/2018 | 106547/2019 |
| CTEC CONSTRUCOES E SERVICOS LTDA | FDH-0208 | M.TRANS | 709.18.2895118 | 1 | 05/11/2018 | 106281/2019 |
| CTEC CONSTRUCOES E SERVICOS LTDA | FDH-0208 | M.TRANS | 709.18.2914106 | 1 | 07/11/2018 | 114938/2019 |
| CTEC CONSTRUCOES E SERVICOS LTDA | FDH-0208 | M.TRANS | 709.18.2942464 | 1 | 28/11/2018 | 127938/2019 |
| CTO DE FORM DE COND B SILVIO ROMERO LTDA | EZM-9008 | M.TRANS | 709.18.2911895 | 1 | 07/11/2018 | 114046/2019 |
| CTR CENTRAL DE TRAT DE RES DA AMAZ | EGA-1115 | M.TRANS | 709.18.2937526 | 1 | 21/11/2018 | 126015/2019 |
| CTR CENTRAL DE TRAT DE RES DA AMAZ | EGA-1115 | M.TRANS | 709.18.2941348 | 1 | 28/11/2018 | 127582/2019 |
| CUMMINS BRASIL LTDA | GBF-4151 | M.TRANS | 709.18.2899683 | 1 | 05/11/2018 | 108642/2019 |
| CUMMINS BRASIL LTDA | GET-9193 | M.TRANS | 709.18.2905319 | 1 | 05/11/2018 | 111193/2019 |
| CURY & TEODORO SERVICOS MEDICOS LTDA ME | 197.128 | ISS | 292.18.2546266 | 1 | 15/11/2018 | 094391/2019 |
| CUSTODIA LUCIA MEDINA FIALHO FREIRE | EBS-6557 | M.TRANS | 709.18.2929851 | 1 | 19/11/2018 | 122098/2019 |
| CUSTODIA LUCIA MEDINA FIALHO FREIRE | EBS-6557 | M.TRANS | 709.18.2941315 | 1 | 28/11/2018 | 127557/2019 |
| CUSTODIO DE OLIVEIRA | 533.113.023.000 | IPTU | 101.18.0229887 | 11 | 18/11/2018 | 089951/2019 |
| CUSTODIO FLORES | 020.043.032.000 | IPTU | 101.18.0132418 | 11 | 17/11/2018 | 082757/2019 |
| CUSTODIO MARQUES DE SOUZA | 534.303.026.000 | IPTU | 101.18.0237596 | 11 | 18/11/2018 | 090786/2019 |
| CVC LOG SERVICOS ADMINISTRATIVOS E DE CONFERE | FMV-9920 | M.TRANS | 709.18.2909828 | 1 | 07/11/2018 | 113259/2019 |
| CVC LOG SERVICOS ADMINISTRATIVOS E DE CONFERE | FMV-9920 | M.TRANS | 709.18.2943264 | 1 | 28/11/2018 | 128197/2019 |
| CYBEL DE VASCONCELOS ABUD - ESPOLIO | 4.040.061.000 | CIP | 105.18.0245290 | 11 | 26/11/2018 | 092001/2019 |
| CYNTHIA ENNES DO VALLE LOUREIRO ARRONQUE | FFK-7104 | M.TRANS | 709.18.2912383 | 1 | 07/11/2018 | 114277/2019 |
| CYNTHIA SAUERBRONN | 002.008.056.019 | IPTU | 101.18.0015799 | 11 | 15/11/2018 | 076770/2019 |
| CYNTHIA SAUERBRONN | DPN-0200 | M.TRANS | 709.18.2909334 | 1 | 07/11/2018 | 113019/2019 |
| CYNTHIA ZECHIN QUAGLIO | EAE-0126 | M.TRANS | 709.18.2936214 | 1 | 21/11/2018 | 125336/2019 |
| CYNTHYA BICUDO SIQUEIRA FERREIRA | GFH-1380 | M.TRANS | 709.18.2883033 | 1 | 05/11/2018 | 100893/2019 |
| CYNTIA PAMELA CAVALCANTE TORRES BEZERRA | 266.461 | TFFP/FX | 406.18.2869361 | 1 | 06/11/2018 | 095065/2019 |
| CYNTIA SIMONE DE SOUZA RODRIGUES | 004.092.072.050 | IPTU | 101.18.0044341 | 11 | 17/11/2018 | 078401/2019 |
| CYNTIA VILELA PEREIRA | CEE-2914 | M.TRANS | 709.18.2893419 | 1 | 05/11/2018 | 105348/2019 |
| CYRELA BAHIA EMPREENDIMENTOS IMOBILIARIOS LTDA | 006.120.008.034 | IPTU | 101.18.0062539 | 11 | 16/11/2018 | 079462/2019 |
| CYRELA BAHIA EMPREENDIMENTOS IMOBILIARIOS LTDA | 006.120.008.064 | IPTU | 101.18.0062569 | 11 | 16/11/2018 | 079464/2019 |
| CYRELA BAHIA EMPREENDIMENTOS IMOBILIARIOS LTDA | 006.120.008.198 | IPTU | 101.18.0062703 | 11 | 16/11/2018 | 079466/2019 |
| CYRELA BAHIA EMPREENDIMENTOS IMOBILIARIOS LTDA | 006.120.008.323 | IPTU | 101.18.0062828 | 11 | 16/11/2018 | 079470/2019 |
| CYRELA BAHIA EMPREENDIMENTOS IMOBILIARIOS LTDA | 006.120.008.418 | IPTU | 101.18.0062923 | 11 | 16/11/2018 | 079473/2019 |
| CYRELA INVESTIMENTOS E PARTICIPACOES LTDA | 015.087.069.098 | IPTU | 101.18.0110368 | 11 | 12/11/2018 | 081429/2019 |
| CYRELA INVESTIMENTOS E PARTICIPACOES LTDA. | | P.PUBL | 707.18.0244514 | 11 | 28/11/2018 | 095739/2019 |
| CYRILLO PELOSINI | 001.018.007.001 | IPTU | 101.18.0001963 | 11 | 16/11/2018 | 076308/2019 |
| D A POSSI COMERCIO DE PESCADOS LTDA ME | PWY-8902 | M.TRANS | 709.18.2894485 | 1 | 05/11/2018 | 105944/2019 |
| D A POSSI COMERCIO DE PESCADOS LTDA ME | PWY-8902 | M.TRANS | 709.18.2894755 | 1 | 05/11/2018 | 106087/2019 |
| D A POSSI COMERCIO DE PESCADOS LTDA ME | FNU-7499 | M.TRANS | 709.18.2895051 | 1 | 05/11/2018 | 106250/2019 |
| D A POSSI COMERCIO DE PESCADOS LTDA ME | BAA-6486 | M.TRANS | 709.18.2913458 | 1 | 07/11/2018 | 114745/2019 |
| D A POSSI COMERCIO DE PESCADOS LTDA ME | PWY-8902 | M.TRANS | 709.18.2913644 | 1 | 07/11/2018 | 114804/2019 |
| D A POSSI COMERCIO DE PESCADOS LTDA ME | FNU-7499 | M.TRANS | 709.18.2935469 | 1 | 21/11/2018 | 125018/2019 |
| D E D COMERCIO VAREJISTA DE MOVEIS LTDA | DWM-8126 | M.TRANS | 709.18.2905844 | 1 | 05/11/2018 | 111401/2019 |
| D E D COMERCIO VAREJISTA DE MOVEIS LTDA | OOX-6627 | M.TRANS | 709.18.2937129 | 1 | 21/11/2018 | 125814/2019 |
| D F BITTAR CARACANTE ME | GDM-1178 | M.TRANS | 709.18.2926006 | 1 | 19/11/2018 | 120185/2019 |
| D F VELOSO MATERIAIS PARA CONSTRUCAO ME | FAO-8740 | M.TRANS | 709.18.2894066 | 1 | 05/11/2018 | 105719/2019 |
| D L RODRIGUES RESTAURANTE LTDA ME | GBD-1984 | M.TRANS | 709.18.2896055 | 1 | 05/11/2018 | 106722/2019 |
| D N A UNIVERSAL EIRELI | DVI-5446 | M.TRANS | 709.18.2896439 | 1 | 05/11/2018 | 106894/2019 |
| D N A UNIVERSAL EIRELI | DVI-5446 | M.TRANS | 709.18.2911851 | 1 | 07/11/2018 | 114025/2019 |
| D N A UNIVERSAL EIRELI | DVI-5446 | M.TRANS | 709.18.2915818 | 1 | 07/11/2018 | 115543/2019 |
| D N A UNIVERSAL EIRELI | DVI-5446 | M.TRANS | 709.18.2916003 | 1 | 07/11/2018 | 115623/2019 |
| D N DE CASTRO MATERIAIS PARA CONSTRUCAO EPP | ELD-6569 | M.TRANS | 709.18.2942637 | 1 | 28/11/2018 | 127994/2019 |
| D PRAG SANEAMENTO AMBIENTAL LTDA ME | EPP-9661 | M.TRANS | 709.18.2939079 | 1 | 28/11/2018 | 126479/2019 |
| D S B SERVICOS DE SAUDE LTDA | FDT-6045 | M.TRANS | 709.18.2873340 | 1 | 05/11/2018 | 096903/2019 |
| D S B SERVICOS DE SAUDE LTDA | FDT-6045 | M.TRANS | 709.18.2915268 | 1 | 07/11/2018 | 115295/2019 |
| D VERO DIADEMA PRODUTOS ALIMENTICIOS LTD | ETS-7685 | M.TRANS | 709.18.2936429 | 1 | 21/11/2018 | 125429/2019 |
| D VERO DIADEMA PRODUTOS ALIMENTICIOS LTD | ETS-7685 | M.TRANS | 709.18.2941709 | 1 | 28/11/2018 | 127707/2019 |
| D&D CONSULTORIA CONTABIL E FINANCEIRA S/S LTDA | 143.528 | ISS | 292.18.2549267 | 1 | 15/11/2018 | 094458/2019 |
| D.C. NAVARRO COM.E MANUT.DE CEL.E ACESORIOS-EPP | 255.425 | ISS | 291.18.2554558 | 1 | 15/11/2018 | 093975/2019 |
| D.H.F. METALURGICA LTDA | 103.753 | ISS | 291.18.2552287 | 1 | 15/11/2018 | 093952/2019 |
| D.M. DOS SANTOS MINI MERCADO - ME | 254.608 | ISS | 291.18.2567011 | 1 | 15/09/2018 | 094119/2019 |
| D.P. EMPREENDIMENTOS IMOBILIARIOS S/S LIMITADA | 024.019.162.000 | IPTU | 101.18.2851313 | 2 | 09/11/2018 | 095159/2019 |
| D.P. EMPREENDIMENTOS IMOBILIARIOS S/S LIMITADA | 024.019.162.000 | IPTU | 101.18.5149622 | 11 | 17/11/2018 | 091821/2019 |
| DA MOTTA E DA MOTTA SOCIEDADE DE ADVOGADOS | AYU-4134 | M.TRANS | 709.18.2887871 | 1 | 05/11/2018 | 102879/2019 |
| DA MOTTA E DA MOTTA SOCIEDADE DE ADVOGADOS | AYU-4134 | M.TRANS | 709.18.2944238 | 1 | 28/11/2018 | 128653/2019 |
| DA MOTTA E DA MOTTA SOCIEDADE DE ADVOGADOS | AYU-4134 | M.TRANS | 709.18.2944257 | 1 | 28/11/2018 | 128661/2019 |

| | | | | | | |
|---|-----------------|---------|----------------|----|------------|-------------|
| DA PEDRA COMERCIO DE GELO E AGUAS MINERAIS EP | ESU-7984 | M.TRANS | 709.18.2886090 | 1 | 05/11/2018 | 102117/2019 |
| DAC CONSULTORIA E PROMOCAO DE VENDAS LTDA | FHU-5665 | M.TRANS | 709.18.2925916 | 1 | 19/11/2018 | 120130/2019 |
| DAC DIRETORIA DE ARTE E CRIACA | DIH-8134 | M.TRANS | 709.18.2914174 | 1 | 07/11/2018 | 114962/2019 |
| DAC DIRETORIA DE ARTE E CRIACA | DIH-8134 | M.TRANS | 709.18.2943416 | 1 | 28/11/2018 | 128274/2019 |
| DACAR SERVICOS LTDA | NTB-8664 | M.TRANS | 709.18.2936878 | 1 | 21/11/2018 | 125666/2019 |
| DACIO WANDERLEY SANTIAGO RAMOS FILHO | EPY-5835 | M.TRANS | 709.18.2921444 | 1 | 19/11/2018 | 117761/2019 |
| DACLA ADMINISTRACAO E PARTICIPACAO S/A | | P.PUBL | 707.18.0244576 | 11 | 28/11/2018 | 095745/2019 |
| DADL CONSTRUTORA E INCORPORADORA LIMITADA | 8.048.018.000 | CIP | 105.18.0245606 | 11 | 26/11/2018 | 092041/2019 |
| DAES RIBAS LEITE NISHIDA | 018.099.060.006 | IPTU | 101.18.0126115 | 11 | 19/11/2018 | 082345/2019 |
| DAFNI SOUTO CARNEIRO | FEY-7613 | M.TRANS | 709.18.2885165 | 1 | 05/11/2018 | 101752/2019 |
| DAGMA CONCEICAO ANDREOTTI | 029.032.057.000 | IPTU | 101.18.0170846 | 11 | 16/11/2018 | 085059/2019 |
| DAGMAR SAMPAIO DE OLIVEIRA | GEX-4366 | M.TRANS | 709.18.2890633 | 1 | 05/11/2018 | 104085/2019 |
| DAGOBERTO DE LIMA SILVA | ENF-7104 | M.TRANS | 709.18.2924602 | 1 | 19/11/2018 | 119333/2019 |
| DAHRUJ MOTORS LTDA | FHW-2805 | M.TRANS | 709.18.2901887 | 1 | 05/11/2018 | 109674/2019 |
| DAIAME INDUSTRIA E COMERCIO DE MOVEIS LTDA | EJS-0633 | M.TRANS | 709.18.2943717 | 1 | 28/11/2018 | 128434/2019 |
| DAIAME INDUSTRIA E COMERCIO DE MOVEIS LTDA ME | 532.100.071.000 | IPTU | 101.18.0224086 | 11 | 15/11/2018 | 089280/2019 |
| DAIANA ANHOQUE SOARES | FRT-6708 | M.TRANS | 709.18.2874479 | 1 | 05/11/2018 | 097404/2019 |
| DAIANA DA SILVA MENDES | EBZ-0963 | M.TRANS | 709.18.2932523 | 1 | 19/11/2018 | 123735/2019 |
| DAIANA DE MELO SILVA | BXS-1854 | M.TRANS | 709.18.2913247 | 1 | 07/11/2018 | 114669/2019 |
| DAIANA DE MELO SILVA | BXS-1854 | M.TRANS | 709.18.2913249 | 1 | 07/11/2018 | 114670/2019 |
| DAIANA DE MELO SILVA | BXS-1854 | M.TRANS | 709.18.2929981 | 1 | 19/11/2018 | 122174/2019 |
| DAIANA DE MELO SILVA | BXS-1854 | M.TRANS | 709.18.2930703 | 1 | 19/11/2018 | 122700/2019 |
| DAIANA DE SOUZA CAMILO | FBX-7636 | M.TRANS | 709.18.2926586 | 1 | 19/11/2018 | 120507/2019 |
| DAIANA LEAL DA COSTA | DDM-7449 | M.TRANS | 709.18.2897747 | 1 | 05/11/2018 | 107489/2019 |
| DAIANA MORO DE OLIVEIRA SILVA | 532.206.053.000 | IPTU | 101.18.0226248 | 11 | 15/11/2018 | 089478/2019 |
| DAIANA RUBIA NOVAIS BURATO | 018.087.062.000 | IPTU | 101.18.0125509 | 11 | 19/11/2018 | 082324/2019 |
| DAIANA SILVA DE SANTANA | 227.176 | TX/PPUB | 708.18.2617798 | 4 | 01/11/2018 | 095865/2019 |
| DAIANA SILVEIRA DA SILVA | DUO-9400 | M.TRANS | 709.18.2884336 | 1 | 05/11/2018 | 101425/2019 |
| DAIANE ALBINO DA SILVA BAHIA | CSJ-8356 | M.TRANS | 709.18.2906384 | 1 | 05/11/2018 | 111649/2019 |
| DAIANE ANDRADE DE OLIVEIRA | FDV-4300 | M.TRANS | 709.18.2910073 | 1 | 07/11/2018 | 113361/2019 |
| DAIANE APARECIDA DA SILVA | EVL-0730 | M.TRANS | 709.18.2906409 | 1 | 05/11/2018 | 111663/2019 |
| DAIANE CRISTINA FERREIRA | KYY-3877 | M.TRANS | 709.18.2889829 | 1 | 05/11/2018 | 103718/2019 |
| DAIANE CRISTINA TORELLI GELLI | PWW-2153 | M.TRANS | 709.18.2925698 | 1 | 19/11/2018 | 119986/2019 |
| DAIANE DA SILVA APARECIDO | CLP-3357 | M.TRANS | 709.18.2931050 | 1 | 19/11/2018 | 122893/2019 |
| DAIANE DA SILVA JERONIMO | 003.124.055.000 | IPTU | 101.18.0036011 | 11 | 19/11/2018 | 077972/2019 |
| DAIANE DA SILVEIRA CAPITANIO | 263.946 | TFFP/FX | 406.18.2751619 | 4 | 05/11/2018 | 094878/2019 |
| DAIANE DE ABREU | EKQ-4364 | M.TRANS | 709.18.2882413 | 1 | 05/11/2018 | 100637/2019 |
| DAIANE DE ABREU | EKQ-4364 | M.TRANS | 709.18.2911652 | 1 | 07/11/2018 | 113950/2019 |
| DAIANE DE ANDRADE EVANGELISTA FILGUEIRA | 021.001.037.253 | IPTU | 101.18.0136465 | 11 | 18/11/2018 | 083012/2019 |
| DAIANE DE ARAUJO BALDINETTI | JHF-1881 | M.TRANS | 709.18.2905436 | 1 | 05/11/2018 | 111242/2019 |
| DAIANE DE ARAUJO BALDINETTI | JHF-1881 | M.TRANS | 709.18.2928936 | 1 | 19/11/2018 | 121597/2019 |
| DAIANE DE MELO SILVEIRA | DOU-8500 | M.TRANS | 709.18.2922947 | 1 | 19/11/2018 | 118437/2019 |
| DAIANE DO AMARAL GAGLIANO | DLL-2028 | M.TRANS | 709.18.2926283 | 1 | 19/11/2018 | 120355/2019 |
| DAIANE DOS SANTOS LIMA | DDW-6492 | M.TRANS | 709.18.2917450 | 1 | 07/11/2018 | 116184/2019 |
| DAIANE ELIZABETE SILVA DOS SANTOS | EPP-2418 | M.TRANS | 709.18.2906731 | 1 | 05/11/2018 | 111828/2019 |
| DAIANE ELIZABETE SILVA DOS SANTOS | EPP-2418 | M.TRANS | 709.18.2930543 | 1 | 19/11/2018 | 122606/2019 |
| DAIANE FERREIRA GATTI | CIE-6710 | M.TRANS | 709.18.2908118 | 1 | 05/11/2018 | 112494/2019 |
| DAIANE GOMES SOUZA | EBO-4313 | M.TRANS | 709.18.2917566 | 1 | 07/11/2018 | 116261/2019 |
| DAIANE LIMA SANTOS | KKA-2908 | M.TRANS | 709.18.2883832 | 1 | 05/11/2018 | 101206/2019 |
| DAIANE MONTEIRO DA SILVA | | BOLSA | 716.18.0260266 | 10 | 23/11/2018 | 129903/2019 |
| DAIANE MONTEIRO GOMES | DGU-1508 | M.TRANS | 709.18.2930708 | 1 | 19/11/2018 | 122705/2019 |
| DAIANE OLIVEIRA SANT ANA | 031.038.048.000 | IPTU | 101.18.0180965 | 11 | 19/11/2018 | 085631/2019 |
| DAIANE PAPINI DE OLIVEIRA | CTU-2960 | M.TRANS | 709.18.2929966 | 1 | 19/11/2018 | 122165/2019 |
| DAIANE SILVA DE SOUSA | LTP-2867 | M.TRANS | 709.18.2933913 | 1 | 19/11/2018 | 124355/2019 |
| DAIANE SILVA DE SOUSA | LTP-2867 | M.TRANS | 709.18.2933914 | 1 | 19/11/2018 | 124356/2019 |
| DAIANE SILVA SOUZA | CKV-0807 | M.TRANS | 709.18.2924908 | 1 | 19/11/2018 | 119501/2019 |
| DAIANE SOUZA DO VALE | 524.034.009.000 | CIP | 105.18.0248658 | 11 | 26/11/2018 | 092723/2019 |
| DAIANE TELES TEIXEIRA | EIA-8280 | M.TRANS | 709.18.2887486 | 1 | 05/11/2018 | 102690/2019 |
| DAIANI DE LAURENTIS | FIH-4066 | M.TRANS | 709.18.2892349 | 1 | 05/11/2018 | 104849/2019 |
| DAIANI DE OLIVEIRA BRITO | FXA-8379 | M.TRANS | 709.18.2884908 | 1 | 05/11/2018 | 101661/2019 |
| DAIANY CORDEIRO DOS SANTOS | EJJ-5744 | M.TRANS | 709.18.2881230 | 1 | 05/11/2018 | 100134/2019 |
| DAIANY DE CASTRO MENESSES | CIE-5839 | M.TRANS | 709.18.2903489 | 1 | 05/11/2018 | 110437/2019 |
| DAIBERT E DAIBERT SERV DE BELEZA LTDA ME | DFX-6052 | M.TRANS | 709.18.2927892 | 1 | 19/11/2018 | 121103/2019 |
| DAIFLEX SERVICOS ADM EIRELLI EPP | DEE-1008 | M.TRANS | 709.18.2898511 | 1 | 05/11/2018 | 107969/2019 |
| DAIFLEX SERVICOS ADM EIRELLI EPP | DEE-1008 | M.TRANS | 709.18.2924391 | 1 | 19/11/2018 | 119199/2019 |
| DAILTO ANTONIO PINOTTI | 530.112.008.000 | IPTU | 101.18.0218957 | 11 | 12/11/2018 | 088833/2019 |
| DAILTON DE MELO BEZERRA | FHU-0316 | M.TRANS | 709.18.2876640 | 1 | 05/11/2018 | 098265/2019 |
| DAILTON DE MELO BEZERRA | FHU-0316 | M.TRANS | 709.18.2877570 | 1 | 05/11/2018 | 098622/2019 |
| DAILTON VIANA PEREIRA | DNS-0088 | M.TRANS | 709.18.2880025 | 1 | 05/11/2018 | 099638/2019 |
| DAINI BARROS DA SILVA | CVE-4654 | M.TRANS | 709.18.2906854 | 1 | 05/11/2018 | 111894/2019 |
| DAISA COMERCIO DE MATERIAIS ELETRICOS LTDA | EAS-4628 | M.TRANS | 709.18.2943474 | 1 | 28/11/2018 | 128298/2019 |
| DAISY RODRIGUES SOUZA | FXC-4740 | M.TRANS | 709.18.2874289 | 1 | 05/11/2018 | 097328/2019 |
| DAJANE CRISTINE FELICIO TOLEDO | DON-7104 | M.TRANS | 709.18.2909033 | 1 | 05/11/2018 | 112917/2019 |
| DALCINEA SOUZA DOS SANTOS FRANCISCO | DKO-3956 | M.TRANS | 709.18.2893604 | 1 | 05/11/2018 | 105453/2019 |
| DALCINEA SOUZA DOS SANTOS FRANCISCO | DKO-3956 | M.TRANS | 709.18.2893826 | 1 | 05/11/2018 | 105590/2019 |
| DALFER FESTAS EVENTOS E ESTACIONAMENTO LTDA | FSH-3046 | M.TRANS | 709.18.2917145 | 1 | 07/11/2018 | 115992/2019 |
| DALIA ALI JARRAH | MJG-1210 | M.TRANS | 709.18.2879373 | 1 | 05/11/2018 | 099390/2019 |
| DALIA ALI JARRAH | MJG-1210 | M.TRANS | 709.18.2893787 | 1 | 05/11/2018 | 105569/2019 |
| DALILA BERTANHA UHLMANN | FKF-5696 | M.TRANS | 709.18.2878944 | 1 | 05/11/2018 | 099216/2019 |
| DALILA BERTANHA UHLMANN | FKF-5696 | M.TRANS | 709.18.2879065 | 1 | 05/11/2018 | 099276/2019 |
| DALILA DE ASSIZ RAMALHO | EIY-1057 | M.TRANS | 709.18.2924132 | 1 | 19/11/2018 | 119061/2019 |
| DALILA MOREIRA DE OLIVEIRA | DMJ-5328 | M.TRANS | 709.18.2908389 | 1 | 05/11/2018 | 112620/2019 |
| DALILIAN CARDOSO GOMES DOS SANTOS | | PP/FUNE | 702.18.4003010 | 6 | 27/11/2018 | 095222/2019 |
| DALLAS HOLDING SA | PWK-0608 | M.TRANS | 709.18.2893405 | 1 | 05/11/2018 | 105336/2019 |
| DALLAS HOLDING SA | PYO-8476 | M.TRANS | 709.18.2943068 | 1 | 28/11/2018 | 128132/2019 |
| DALLAS HOLDING SA | PWK-0608 | M.TRANS | 709.18.2943455 | 1 | 28/11/2018 | 128284/2019 |
| DALLAS RENT A CAR LTDA | APA-6340 | M.TRANS | 709.18.2871556 | 1 | 05/11/2018 | 096143/2019 |
| DALLAS RENT A CAR LTDA | AOH-9238 | M.TRANS | 709.18.2895895 | 1 | 05/11/2018 | 106657/2019 |
| DALLAS RENT A CAR LTDA | APA-6340 | M.TRANS | 709.18.2917157 | 1 | 07/11/2018 | 115997/2019 |
| DALLAS RENT A CAR LTDA | APA-6340 | M.TRANS | 709.18.2941446 | 1 | 28/11/2018 | 127626/2019 |
| DALLAS RENT A CAR LTDA | APA-6340 | M.TRANS | 709.18.2942393 | 1 | 28/11/2018 | 127918/2019 |
| DALMA ELETRICA - IND. E COMERCIO LTDA | 626.435.007.000 | IPTUTCE | 103.18.0243291 | 11 | 19/11/2018 | 091914/2019 |

| | | | | | | |
|--|-----------------|---------|----------------|----|------------|-------------|
| DALTON RIBEIRO DE JESUS | FDX-9969 | M.TRANS | 709.18.2872656 | 1 | 05/11/2018 | 096618/2019 |
| DALTON STANCAMPIANO ESPINDOLA | 033.124.005.155 | IPTU | 101.18.0195986 | 11 | 15/11/2018 | 086676/2019 |
| DALVA CHIMATTI | 015.014.062.000 | IPTU | 101.18.0106361 | 11 | 12/11/2018 | 081160/2019 |
| DALVA DA SILVA DOS SANTOS | HBM-3689 | M.TRANS | 709.18.2886486 | 1 | 05/11/2018 | 102279/2019 |
| DALVA DE FATIMA JESUS | | BOLSA | 716.18.0260039 | 10 | 23/11/2018 | 129749/2019 |
| DALVA DE FREITAS MATTOS | GJX-9608 | M.TRANS | 709.18.2925857 | 1 | 19/11/2018 | 120093/2019 |
| DALVA DE OLIVEIRA | 532.004.048.000 | IPTU | 101.18.0220515 | 11 | 15/11/2018 | 088978/2019 |
| DALVA MARIA BREVE GAROFALO | EJB-7118 | M.TRANS | 709.18.2920090 | 1 | 07/11/2018 | 117419/2019 |
| DALVA MARTINS DA COSTA | ETY-0477 | M.TRANS | 709.18.2907431 | 1 | 05/11/2018 | 112162/2019 |
| DALVA PAES DE SOUSA | 031.038.025.000 | IPTU | 101.18.0180942 | 11 | 19/11/2018 | 085630/2019 |
| DALVA RACHEL COELHO DO NASCIMENTO | 012.018.084.009 | IPTU | 101.18.0094182 | 11 | 17/11/2018 | 080570/2019 |
| DALVA ROSA DE JESUS | ERK-6025 | M.TRANS | 709.18.2904919 | 1 | 05/11/2018 | 111031/2019 |
| DALVA SOCORRO NOBES | 015.096.016.000 | IPTU | 101.18.0111368 | 11 | 12/11/2018 | 081491/2019 |
| DALVA TORRES DE MORAES | 006.052.008.000 | IPTU | 101.18.0059984 | 11 | 16/11/2018 | 079258/2019 |
| DALVAN DA SILVA SOUZA | DQZ-5781 | M.TRANS | 709.18.2883096 | 1 | 05/11/2018 | 100920/2019 |
| DALVAN DA SILVA SOUZA | DQZ-5781 | M.TRANS | 709.18.2883560 | 1 | 05/11/2018 | 101091/2019 |
| DALVAN DA SILVA SOUZA | DQZ-5781 | M.TRANS | 709.18.2932692 | 1 | 19/11/2018 | 123817/2019 |
| DALVAN SILVA RODRIGUES | CDP-6717 | M.TRANS | 709.18.2926405 | 1 | 19/11/2018 | 120414/2019 |
| DALVANI OLIVEIRA DE ALMEIDA | 521.404.011.000 | IPTU | 101.18.0211358 | 11 | 15/11/2018 | 087985/2019 |
| DALVELAN DE JESUS BALEEIRO | DHI-1939 | M.TRANS | 709.18.2894176 | 1 | 05/11/2018 | 105776/2019 |
| DALVINO TORQUATO DOS REIS | 030.084.044.000 | IPTU | 101.18.0176536 | 11 | 18/11/2018 | 085368/2019 |
| DALVO PAULINO DE CARVALHO-ESPOLIO | 524.121.019.000 | IPTU | 101.18.0216816 | 11 | 17/11/2018 | 088534/2019 |
| DAMACENO E MELO SERV E COM DE EQUIP HIDRAULIC | DUW-9265 | M.TRANS | 709.18.2938905 | 1 | 28/11/2018 | 126386/2019 |
| DAMACOS COMERCIAL E SERVICOS LTDA EPP | FTX-3133 | M.TRANS | 709.18.2880327 | 1 | 05/11/2018 | 099770/2019 |
| DAMARES LIMA ALVES | KKR-7324 | M.TRANS | 709.18.2933034 | 1 | 19/11/2018 | 123988/2019 |
| DAMARES MOSLAVES BORTOLOMASI | FSN-5034 | M.TRANS | 709.18.2930230 | 1 | 19/11/2018 | 122371/2019 |
| DAMARES SILVA LEAL | 267.055 | TFFP/FX | 406.18.2935279 | 1 | 27/11/2018 | 095118/2019 |
| DAMARIS CAMPOS DA HORA | 010.029.055.000 | IPTU | 101.18.0083971 | 11 | 17/11/2018 | 080156/2019 |
| DAMARIS DOMINGOS DE AMARAL | EAL-8559 | M.TRANS | 709.18.2929347 | 1 | 19/11/2018 | 121800/2019 |
| DAMARIS GARCIA | 521.045.072.000 | IPTU | 101.18.2825058 | 3 | 18/11/2018 | 091500/2019 |
| DAMARIS GARCIA | 521.045.072.000 | IPTU | 101.18.2825059 | 3 | 18/11/2018 | 091501/2019 |
| DAMASIO JOSE DOS SANTOS | FFJ-3640 | M.TRANS | 709.18.2927754 | 1 | 19/11/2018 | 121035/2019 |
| DAMASIO DE LOEHE D AMICO DE BITTENCOURT | EZP-1110 | M.TRANS | 709.18.2925135 | 1 | 19/11/2018 | 119638/2019 |
| DAMIANA DA COSTA RAMOS | PWQ-0487 | M.TRANS | 709.18.2911251 | 1 | 07/11/2018 | 113788/2019 |
| DAMIANA DE JESUS SILVA | 533.306.024.000 | IPTU | 101.18.0232623 | 11 | 18/11/2018 | 090204/2019 |
| DAMIANA FRANCISCA BEZERRA ALMEIDA | DOB-5882 | M.TRANS | 709.18.2872220 | 1 | 05/11/2018 | 096428/2019 |
| DAMIANA NASCIMENTO SILVA | EXY-5911 | M.TRANS | 709.18.2882899 | 1 | 05/11/2018 | 100842/2019 |
| DAMIAO ALVES BANDEIRA | HLH-5946 | M.TRANS | 709.18.2934160 | 1 | 19/11/2018 | 124496/2019 |
| DAMIAO ALVES DE ANDRADE | MUJ-7555 | M.TRANS | 709.18.2917488 | 1 | 07/11/2018 | 116205/2019 |
| DAMIAO ALVES DE ANDRADE | MUJ-7555 | M.TRANS | 709.18.2929520 | 1 | 19/11/2018 | 121919/2019 |
| DAMIAO ANDRE STEPHANOVITZ | FVM-4589 | M.TRANS | 709.18.2910576 | 1 | 07/11/2018 | 113568/2019 |
| DAMIAO BRASIL PEREIRA | DMZ-8773 | M.TRANS | 709.18.2930999 | 1 | 19/11/2018 | 122861/2019 |
| DAMIAO CANDIDO PINTO | 512.021.129.000 | IPTU | 101.18.0203405 | 11 | 16/11/2018 | 087370/2019 |
| DAMIAO CANDIDO PINTO | DKV-2866 | M.TRANS | 709.18.2876321 | 1 | 05/11/2018 | 098149/2019 |
| DAMIAO CANDIDO PINTO | 512.021.129.000 | GAM | 802.18.4035890 | 1 | 30/11/2018 | 129992/2019 |
| DAMIAO DE OLIVEIRA PEREIRA | 534.617.022.000 | IPTU | 101.18.0238322 | 11 | 18/11/2018 | 090934/2019 |
| DAMIAO DE SOUZA | CJA-1068 | M.TRANS | 709.18.2903769 | 1 | 05/11/2018 | 110578/2019 |
| DAMIAO FEITOSA FELIX | 532.079.058.000 | CIP | 105.18.0249147 | 11 | 26/11/2018 | 092856/2019 |
| DAMIAO FERREIRA BRASILEIRO | 033.055.053.022 | IPTU | 101.18.0193217 | 11 | 18/11/2018 | 086451/2019 |
| DAMIAO GOMES DA CUNHA | JOM-4326 | M.TRANS | 709.18.2921910 | 1 | 19/11/2018 | 117938/2019 |
| DAMIAO GOMES DA CUNHA | JOM-4326 | M.TRANS | 709.18.2938964 | 1 | 28/11/2018 | 126416/2019 |
| DAMIAO GOMES DA CUNHA | JOM-4326 | M.TRANS | 709.18.2939841 | 1 | 28/11/2018 | 126843/2019 |
| DAMIAO LEANDRO DE SOUSA | DGV-3338 | M.TRANS | 709.18.2941211 | 1 | 28/11/2018 | 127496/2019 |
| DAMIAO MARTINS BARRETO | 533.114.071.000 | IPTU | 101.18.0229985 | 11 | 18/11/2018 | 089964/2019 |
| DAMIAO MIRANDA MARQUES | DKN-6929 | M.TRANS | 709.18.2894237 | 1 | 05/11/2018 | 105813/2019 |
| DAMIAO NICOLAU DE LIMA | 534.106.029.000 | IPTU | 101.18.0235047 | 11 | 18/11/2018 | 090458/2019 |
| DAMIAO P. M. COMERCIO MAQUINAS PECAS INDUSTRIAIS | 266.530 | TFFP/FX | 406.18.2869401 | 1 | 06/11/2018 | 095073/2019 |
| DAMIAO PATRICIO COSTA | BPS-0461 | M.TRANS | 709.18.2883148 | 1 | 05/11/2018 | 100942/2019 |
| DAMIAO PAULO DA SILVA | FQG-9280 | M.TRANS | 709.18.2921478 | 1 | 19/11/2018 | 117776/2019 |
| DAMIAO PRUDENTE MACHADO COM.MAQ.E PC.INDUSTRIAIS | 266.530 | ISS | 291.18.2556747 | 1 | 15/11/2018 | 093992/2019 |
| DAMIAO PRUDENTE MACHADO COM.MAQ.E PC.INDUSTRIAIS | 266.530 | ISS | 292.18.2556734 | 1 | 15/11/2018 | 094625/2019 |
| DAMIAO RAIMUNDO DE SOUSA | 524.427.001.000 | IPTU | 101.18.0218137 | 11 | 17/11/2018 | 088691/2019 |
| DAMIAO XAVIER DE ANDRADE | FAK-7693 | M.TRANS | 709.18.2940366 | 1 | 28/11/2018 | 127102/2019 |
| DAMIAO XAVIER SOBRINHO | BOB-2836 | M.TRANS | 709.18.2940252 | 1 | 28/11/2018 | 127046/2019 |
| DAMISSON LIMA DA SILVA | CTG-0363 | M.TRANS | 709.18.2882095 | 1 | 05/11/2018 | 100499/2019 |
| DAN DESENHO A N P A URBANISMO LTDA ME | FDC-1450 | M.TRANS | 709.18.2895729 | 1 | 05/11/2018 | 106596/2019 |
| DAN DESENHO A N P A URBANISMO LTDA ME | FDC-1450 | M.TRANS | 709.18.2943096 | 1 | 28/11/2018 | 128143/2019 |
| DANIEL ABRAHAM DA SILVEIRA | ESB-2009 | M.TRANS | 709.18.2879903 | 1 | 05/11/2018 | 099590/2019 |
| DANIEL ABRAHAM DA SILVEIRA | ESB-2009 | M.TRANS | 709.18.2903030 | 1 | 05/11/2018 | 110211/2019 |
| DANIEL ABRAHAM DA SILVEIRA | ESB-2009 | M.TRANS | 709.18.2945111 | 1 | 28/11/2018 | 128995/2019 |
| DANIEL ACACIO CASTANHO | 002.076.016.041 | IPTU | 101.18.0023369 | 11 | 15/11/2018 | 077125/2019 |
| DANIEL ALBUQUERQUE DE SOUZA | 004.018.182.121 | IPTU | 101.18.0037669 | 11 | 17/11/2018 | 078050/2019 |
| DANIEL ALENCAR CORREA | 003.047.012.868 | IPTU | 101.18.0029417 | 11 | 19/11/2018 | 077425/2019 |
| DANIEL ALVARENGA MARCANDALLI | GAJ-1638 | M.TRANS | 709.18.2900655 | 1 | 05/11/2018 | 109085/2019 |
| DANIEL ALVARENGA MARCANDALLI | GAJ-1638 | M.TRANS | 709.18.2932239 | 1 | 19/11/2018 | 123594/2019 |
| DANIEL ALVARENGA MARCANDALLI | GAJ-1638 | M.TRANS | 709.18.2932309 | 1 | 19/11/2018 | 123633/2019 |
| DANIEL ALVARENGA MARCANDALLI | GAJ-1638 | M.TRANS | 709.18.2944941 | 1 | 28/11/2018 | 128912/2019 |
| DANIEL ALVARENGA MARCANDALLI | GAJ-1638 | M.TRANS | 709.18.2945010 | 1 | 28/11/2018 | 128948/2019 |
| DANIEL ALVES DA CRUZ | EFE-9913 | M.TRANS | 709.18.2923769 | 1 | 19/11/2018 | 118909/2019 |
| DANIEL ALVES DO NASCIMENTO | 021.053.052.000 | IPTU | 101.18.0140688 | 11 | 15/11/2018 | 083277/2019 |
| DANIEL ALVES DRUZIAN | EHZ-6511 | M.TRANS | 709.18.2881869 | 1 | 05/11/2018 | 100391/2019 |
| DANIEL ALVES PEREIRA | EDB-7427 | M.TRANS | 709.18.2930992 | 1 | 19/11/2018 | 122856/2019 |
| DANIEL ANDNI GONZALEZ GOLER | AJV-0031 | M.TRANS | 709.18.2922171 | 1 | 19/11/2018 | 118076/2019 |
| DANIEL APARECIDO IZAIAS | PVN-2746 | M.TRANS | 709.18.2921269 | 1 | 19/11/2018 | 117696/2019 |
| DANIEL ARCURI TREVIZAN | FZD-2445 | M.TRANS | 709.18.2926186 | 1 | 19/11/2018 | 120293/2019 |
| DANIEL BAPTISTA NETO | 003.112.001.072 | IPTU | 101.18.0034405 | 11 | 19/11/2018 | 077838/2019 |
| DANIEL BARBOSA NEVES | BNR-3219 | M.TRANS | 709.18.2907840 | 1 | 05/11/2018 | 112375/2019 |
| DANIEL BARBOSA NEVES | BNR-3219 | M.TRANS | 709.18.2918847 | 1 | 07/11/2018 | 116890/2019 |
| DANIEL BARTHOLHO DE HYPOLITO | 191.435 | ISS | 292.18.2555141 | 1 | 15/11/2018 | 094598/2019 |
| DANIEL BATISTA | EJG-6551 | M.TRANS | 709.18.2929330 | 1 | 19/11/2018 | 121790/2019 |
| DANIEL BENZOTA FERREIRA | 245.476 | TX/PPUB | 708.18.2618194 | 4 | 01/11/2018 | 095978/2019 |
| DANIEL BRAGA DOS ANJOS | DCK-9712 | M.TRANS | 709.18.2900711 | 1 | 05/11/2018 | 109111/2019 |

| | | | | | | |
|---|-----------------|---------|----------------|----|------------|-------------|
| DANIEL CABRAL BEZERRA | DCZ-0576 | M.TRANS | 709.18.2936318 | 1 | 21/11/2018 | 125385/2019 |
| DANIEL CAMPOS DA SILVA | GCZ-7279 | M.TRANS | 709.18.2886072 | 1 | 05/11/2018 | 102109/2019 |
| DANIEL CAMPOS DA SILVA | GCZ-7279 | M.TRANS | 709.18.2892334 | 1 | 05/11/2018 | 104842/2019 |
| DANIEL CARDOSO DE OLIVEIRA | IKL-3230 | M.TRANS | 709.18.2897460 | 1 | 05/11/2018 | 107314/2019 |
| DANIEL CARNIER DE OLIVEIRA | FDC-5055 | M.TRANS | 709.18.2933389 | 1 | 19/11/2018 | 124153/2019 |
| DANIEL CARNIER DE OLIVEIRA | FDC-5055 | M.TRANS | 709.18.2945168 | 1 | 28/11/2018 | 129024/2019 |
| DANIEL CARRIZO MIGUEL | CSB-4877 | M.TRANS | 709.18.2889460 | 1 | 05/11/2018 | 103537/2019 |
| DANIEL CARRIZO MIGUEL | CSB-4877 | M.TRANS | 709.18.2891588 | 1 | 05/11/2018 | 104476/2019 |
| DANIEL CARRIZO MIGUEL | CSB-4877 | M.TRANS | 709.18.2928295 | 1 | 19/11/2018 | 121295/2019 |
| DANIEL CARRIZO MIGUEL | CSB-4877 | M.TRANS | 709.18.2929020 | 1 | 19/11/2018 | 121637/2019 |
| DANIEL CARRIZO MIGUEL | CSB-4877 | M.TRANS | 709.18.2929148 | 1 | 19/11/2018 | 121698/2019 |
| DANIEL CAVALCANTE | 020.005.030.130 | IPTU | 101.18.0130541 | 11 | 17/11/2018 | 082623/2019 |
| DANIEL CAVALCANTE DE FREITAS | IQC-1836 | M.TRANS | 709.18.2899146 | 1 | 05/11/2018 | 108343/2019 |
| DANIEL CAVICCHIO | DFK-9743 | M.TRANS | 709.18.2872647 | 1 | 05/11/2018 | 096613/2019 |
| DANIEL CESARINI | EMP-8167 | M.TRANS | 709.18.2878913 | 1 | 05/11/2018 | 099203/2019 |
| DANIEL COLLATO BARIAN | EFS-3614 | M.TRANS | 709.18.2918355 | 1 | 07/11/2018 | 116658/2019 |
| DANIEL COVACEVICE NETTO | PZD-8431 | M.TRANS | 709.18.2902890 | 1 | 05/11/2018 | 110140/2019 |
| DANIEL D AMORE | FUO-8476 | M.TRANS | 709.18.2897571 | 1 | 05/11/2018 | 107381/2019 |
| DANIEL DA SILVA | DDZ-9884 | M.TRANS | 709.18.2922533 | 1 | 19/11/2018 | 118248/2019 |
| DANIEL DA SILVA LAURINDO | FEN-8487 | M.TRANS | 709.18.2905316 | 1 | 05/11/2018 | 111191/2019 |
| DANIEL DA SILVA PINTO | FUJ-9593 | M.TRANS | 709.18.2919355 | 1 | 07/11/2018 | 117118/2019 |
| DANIEL DE ALMEIDA GRINSPUN | EJO-7177 | M.TRANS | 709.18.2880461 | 1 | 05/11/2018 | 099832/2019 |
| DANIEL DE CARVALHO K | EXS-5884 | M.TRANS | 709.18.2924499 | 1 | 19/11/2018 | 119269/2019 |
| DANIEL DE JESUS DA SILVA | DRT-2703 | M.TRANS | 709.18.2923244 | 1 | 19/11/2018 | 118618/2019 |
| DANIEL DE JESUS DA SILVA | FJB-3364 | M.TRANS | 709.18.2930970 | 1 | 19/11/2018 | 122846/2019 |
| DANIEL DE LUNA ORTEGA | COC-6726 | M.TRANS | 709.18.2919320 | 1 | 07/11/2018 | 117101/2019 |
| DANIEL DE MEDEIROS CABBIA | FUA-2278 | M.TRANS | 709.18.2879338 | 1 | 05/11/2018 | 099381/2019 |
| DANIEL DE MEDEIROS CABBIA | FUA-2278 | M.TRANS | 709.18.2922890 | 1 | 19/11/2018 | 118416/2019 |
| DANIEL DE MELO SILVA | FFH-2238 | M.TRANS | 709.18.2911310 | 1 | 07/11/2018 | 113815/2019 |
| DANIEL DE OLIVEIRA | 027.030.038.000 | IPTU | 101.18.0164138 | 11 | 15/11/2018 | 084687/2019 |
| DANIEL DE OLIVEIRA FERREIRA | DLM-8663 | M.TRANS | 709.18.2917216 | 1 | 07/11/2018 | 116019/2019 |
| DANIEL DE OLIVEIRA SILVA E MARISE DE OLIVEIRA | FHY-9632 | M.TRANS | 709.18.2931334 | 1 | 19/11/2018 | 123044/2019 |
| DANIEL DE ROSSI | 015.112.002.000 | IPTU | 101.18.0111847 | 11 | 12/11/2018 | 081521/2019 |
| DANIEL DE SANTANA MARIA | FID-4839 | M.TRANS | 709.18.2872247 | 1 | 05/11/2018 | 096437/2019 |
| DANIEL DE SIQUEIRA | DTW-5276 | M.TRANS | 709.18.2892988 | 1 | 05/11/2018 | 105148/2019 |
| DANIEL DE SIQUEIRA | PKB-5254 | M.TRANS | 709.18.2927801 | 1 | 19/11/2018 | 121061/2019 |
| DANIEL DE SOUZA GOMES | DRR-6977 | M.TRANS | 709.18.2904506 | 1 | 05/11/2018 | 110858/2019 |
| DANIEL DE SOUZA GOMES | DRR-6977 | M.TRANS | 709.18.2933924 | 1 | 19/11/2018 | 124363/2019 |
| DANIEL DE SOUZA MARIANO | JYK-7333 | M.TRANS | 709.18.2886067 | 1 | 05/11/2018 | 102106/2019 |
| DANIEL DE SOUZA MARIANO | JYK-7333 | M.TRANS | 709.18.2890787 | 1 | 05/11/2018 | 104144/2019 |
| DANIEL DE SOUZA MARIANO | JYK-7333 | M.TRANS | 709.18.2898816 | 1 | 05/11/2018 | 108142/2019 |
| DANIEL DE SOUZA MARIANO | JYK-7333 | M.TRANS | 709.18.2907328 | 1 | 05/11/2018 | 112120/2019 |
| DANIEL DE SOUZA OLIVEIRA | 521.048.018.005 | IPTU | 101.18.0209739 | 11 | 15/11/2018 | 087846/2019 |
| DANIEL DEZIDERIO PIROVANI | DQU-6257 | M.TRANS | 709.18.2912216 | 1 | 07/11/2018 | 114197/2019 |
| DANIEL DIAS | PYT-7466 | M.TRANS | 709.18.2923674 | 1 | 19/11/2018 | 118861/2019 |
| DANIEL DIAS | PYT-7466 | M.TRANS | 709.18.2945416 | 1 | 28/11/2018 | 129151/2019 |
| DANIEL DIAS VEIGA | DDG-7120 | M.TRANS | 709.18.2935845 | 1 | 21/11/2018 | 125187/2019 |
| DANIEL DO AMARAL SAMPAIO DORIA | 006.120.005.272 | IPTU | 101.18.0062481 | 11 | 16/11/2018 | 079460/2019 |
| DANIEL DONATO PIRES OLIVEIRA | FZE-5881 | M.TRANS | 709.18.2881221 | 1 | 05/11/2018 | 100128/2019 |
| DANIEL DORTA DO ROSARIO | 033.104.044.000 | IPTU | 101.18.0195320 | 11 | 18/11/2018 | 086616/2019 |
| DANIEL DOS REIS MIZAE DE MELO | FFA-1341 | M.TRANS | 709.18.2923633 | 1 | 19/11/2018 | 118840/2019 |
| DANIEL DOS SANTOS | 017.024.057.135 | IPTU | 101.18.0119359 | 11 | 12/11/2018 | 081953/2019 |
| DANIEL DOS SANTOS | CFB-6191 | M.TRANS | 709.18.2913198 | 1 | 07/11/2018 | 114641/2019 |
| DANIEL DOS SANTOS | CFB-6191 | M.TRANS | 709.18.2929423 | 1 | 19/11/2018 | 121845/2019 |
| DANIEL DOS SANTOS | CJY-7099 | M.TRANS | 709.18.2930026 | 1 | 19/11/2018 | 122203/2019 |
| DANIEL DOS SANTOS CHAVES | BOE-7483 | M.TRANS | 709.18.2907578 | 1 | 05/11/2018 | 112239/2019 |
| DANIEL DOS SANTOS CORDEIRO | GAA-2450 | M.TRANS | 709.18.2935910 | 1 | 21/11/2018 | 125217/2019 |
| DANIEL DOS SANTOS FERREIRA | 534.110.007.000 | CIP | 105.18.0250230 | 11 | 26/11/2018 | 093336/2019 |
| DANIEL DOS SANTOS FERREIRA | BAJ-8540 | M.TRANS | 709.18.2899606 | 1 | 05/11/2018 | 108602/2019 |
| DANIEL DOS SANTOS RODRIGUES | 532.312.008.000 | CIP | 105.18.0249530 | 11 | 26/11/2018 | 093032/2019 |
| DANIEL DUARTE BUSTO | DGH-8267 | M.TRANS | 709.18.2929670 | 1 | 19/11/2018 | 122007/2019 |
| DANIEL DUARTE FONSECA | FUY-6114 | M.TRANS | 709.18.2928025 | 1 | 19/11/2018 | 121169/2019 |
| DANIEL EDUARDO COSTA VALDEBENITO | EBT-9395 | M.TRANS | 709.18.2922452 | 1 | 19/11/2018 | 118213/2019 |
| DANIEL ELIAS GABRIEL | FLF-6081 | M.TRANS | 709.18.2940244 | 1 | 28/11/2018 | 127039/2019 |
| DANIEL ELVIRO DOS SANTOS | DZJ-6144 | M.TRANS | 709.18.2936055 | 1 | 21/11/2018 | 125277/2019 |
| DANIEL ENOKIDA CASARES | FOR-2514 | M.TRANS | 709.18.2939228 | 1 | 28/11/2018 | 126553/2019 |
| DANIEL ESPIRITO SANTO BATRACKE | 026.032.002.000 | IPTU | 101.18.0160481 | 11 | 12/11/2018 | 084424/2019 |
| DANIEL FABRICIO DA SILVA | 223.685 | MULTA | 704.18.2909138 | 1 | 20/11/2018 | 095463/2019 |
| DANIEL FARIA DOS SANTOS | EVD-7781 | M.TRANS | 709.18.2902977 | 1 | 05/11/2018 | 110186/2019 |
| DANIEL FAVERO DE CAMPOS | DIG-0946 | M.TRANS | 709.18.2892152 | 1 | 05/11/2018 | 104725/2019 |
| DANIEL FELINTO DOS SANTOS | KQW-1314 | M.TRANS | 709.18.2883963 | 1 | 05/11/2018 | 101264/2019 |
| DANIEL FERNANDES | APR-5690 | M.TRANS | 709.18.2931584 | 1 | 19/11/2018 | 123197/2019 |
| DANIEL FERNANDES DE LIRA | EOS-8652 | M.TRANS | 709.18.2908993 | 1 | 05/11/2018 | 112898/2019 |
| DANIEL FERNANDES SOUZA | FGR-7912 | M.TRANS | 709.18.2907493 | 1 | 05/11/2018 | 112191/2019 |
| DANIEL FERNANDES SOUZA | FGR-7912 | M.TRANS | 709.18.2907494 | 1 | 05/11/2018 | 112192/2019 |
| DANIEL FERNANDO DE AZEVEDO BRITO | EVE-5191 | M.TRANS | 709.18.2927740 | 1 | 19/11/2018 | 121026/2019 |
| DANIEL FERREIRA DA CUNHA | DTZ-0919 | M.TRANS | 709.18.2902648 | 1 | 05/11/2018 | 110018/2019 |
| DANIEL FERREIRA DE MATOS | FNR-8332 | M.TRANS | 709.18.2902684 | 1 | 05/11/2018 | 110037/2019 |
| DANIEL FERREIRA FILHO | ERV-1096 | M.TRANS | 709.18.2901376 | 1 | 05/11/2018 | 109443/2019 |
| DANIEL FERREIRA MOYA BONO | EJA-2906 | M.TRANS | 709.18.2881989 | 1 | 05/11/2018 | 100451/2019 |
| DANIEL FORNARI ARRUDA | EDU-7480 | M.TRANS | 709.18.2908169 | 1 | 05/11/2018 | 112519/2019 |
| DANIEL FRANCISCO CHERUBIM | FCY-1161 | M.TRANS | 709.18.2889250 | 1 | 05/11/2018 | 103456/2019 |
| DANIEL FRANCISCO CHERUBIM | FCY-1161 | M.TRANS | 709.18.2889342 | 1 | 05/11/2018 | 103494/2019 |
| DANIEL FRANCISCO DE PAULA | 530.105.016.000 | IPTU | 101.18.0218656 | 11 | 12/11/2018 | 088781/2019 |
| DANIEL FRIEDS LOBO | GJX-1392 | M.TRANS | 709.18.2907628 | 1 | 05/11/2018 | 112265/2019 |
| DANIEL GARCIA | 008.009.003.000 | IPTU | 101.18.0071605 | 11 | 16/11/2018 | 079769/2019 |
| DANIEL GARCIA | 012.073.001.000 | IPTU | 101.18.0097702 | 11 | 17/11/2018 | 080752/2019 |
| DANIEL GARCIA | | P.PUBL | 707.18.0244823 | 11 | 28/11/2018 | 095766/2019 |
| DANIEL GASPARI DALINDO | FQW-2194 | M.TRANS | 709.18.2905660 | 1 | 05/11/2018 | 111334/2019 |
| DANIEL GERALDO COSTA | 026.100.019.000 | IPTU | 101.18.0162549 | 11 | 12/11/2018 | 084596/2019 |
| DANIEL GOMES DE SOUZA | DFX-1864 | M.TRANS | 709.18.2890683 | 1 | 05/11/2018 | 104106/2019 |
| DANIEL GOMIDE | 018.039.098.000 | IPTU | 101.18.0122904 | 11 | 19/11/2018 | 082127/2019 |

| | | | | | | |
|--|-----------------|---------|----------------|----|------------|-------------|
| DANIEL GONCALVES FERREIRA | MFP-3307 | M.TRANS | 709.18.2924651 | 1 | 19/11/2018 | 119354/2019 |
| DANIEL GRASSI | 511.015.007.000 | IPU | 101.18.0201337 | 11 | 17/11/2018 | 087152/2019 |
| DANIEL HENRIQUE BERMEJO DO AMARAL | HBO-4460 | M.TRANS | 709.18.2877551 | 1 | 05/11/2018 | 098612/2019 |
| DANIEL HENRIQUE DA CUNHA CASTRO | DEB-3004 | M.TRANS | 709.18.2945940 | 1 | 28/11/2018 | 129397/2019 |
| DANIEL HERMANO SANTOS | 031.153.025.000 | IPU | 101.18.0185751 | 11 | 19/11/2018 | 085973/2019 |
| DANIEL HERNANDES | DKV-2442 | M.TRANS | 709.18.2946114 | 1 | 28/11/2018 | 129467/2019 |
| DANIEL HERNANDES PRANELI | CGG-7700 | M.TRANS | 709.18.2872958 | 1 | 05/11/2018 | 096742/2019 |
| DANIEL INACIO PINHEIRO | 018.097.004.000 | IPU | 101.18.0125711 | 11 | 19/11/2018 | 082331/2019 |
| DANIEL INACIO PINHEIRO | 029.051.057.000 | IPU | 101.18.0171541 | 11 | 16/11/2018 | 085096/2019 |
| DANIEL JAILTON DOS SANTOS | FAH-9529 | M.TRANS | 709.18.2874436 | 1 | 05/11/2018 | 097391/2019 |
| DANIEL JOSE BETTI | EWP-4733 | M.TRANS | 709.18.2897533 | 1 | 05/11/2018 | 107357/2019 |
| DANIEL JOSE DA SILVA | BAI-2356 | M.TRANS | 709.18.2877742 | 1 | 05/11/2018 | 098694/2019 |
| DANIEL JOSE DA SILVA | BAI-2356 | M.TRANS | 709.18.2881778 | 1 | 05/11/2018 | 100355/2019 |
| DANIEL JOSE DA SILVA | CML-0675 | M.TRANS | 709.18.2898862 | 1 | 05/11/2018 | 108166/2019 |
| DANIEL JOSE DA SILVA | BAI-2356 | M.TRANS | 709.18.2911771 | 1 | 07/11/2018 | 114000/2019 |
| DANIEL LAMBERTI PASCHOAL | FBO-5143 | M.TRANS | 709.18.2899702 | 1 | 05/11/2018 | 108647/2019 |
| DANIEL LAMBERTI PASCHOAL | FBO-5143 | M.TRANS | 709.18.2923235 | 1 | 19/11/2018 | 118613/2019 |
| DANIEL LAVARDI BELLINI | FHB-3730 | M.TRANS | 709.18.2885160 | 1 | 05/11/2018 | 101749/2019 |
| DANIEL LEANDRO DE MATOS | FOP-5729 | M.TRANS | 709.18.2886084 | 1 | 05/11/2018 | 102114/2019 |
| DANIEL LEAO DA SILVA | 533.337.002.000 | IPU | 101.18.0233472 | 11 | 18/11/2018 | 090304/2019 |
| DANIEL LOPES | HNG-6625 | M.TRANS | 709.18.2945353 | 1 | 28/11/2018 | 129121/2019 |
| DANIEL LOPES DA SILVA | FNT-1589 | M.TRANS | 709.18.2901713 | 1 | 05/11/2018 | 109591/2019 |
| DANIEL LOPES JORGE DUARTE | FWD-7062 | M.TRANS | 709.18.2876051 | 1 | 05/11/2018 | 098035/2019 |
| DANIEL LUIZ COELHO | NPO-4692 | M.TRANS | 709.18.2903890 | 1 | 05/11/2018 | 110628/2019 |
| DANIEL LUIZ NOBREGA RAMOS | 029.149.005.000 | IPU | 101.18.0173998 | 11 | 16/11/2018 | 085230/2019 |
| DANIEL MACHADO | JQL-9818 | M.TRANS | 709.18.2935752 | 1 | 21/11/2018 | 125149/2019 |
| DANIEL MANTOVANI B SCANAVACCA | FBA-7826 | M.TRANS | 709.18.2922251 | 1 | 19/11/2018 | 118115/2019 |
| DANIEL MARIANO DOS SANTOS | 031.109.045.000 | IPU | 101.18.0183732 | 11 | 19/11/2018 | 085832/2019 |
| DANIEL MARQUES DA SILVA | DSI-3303 | M.TRANS | 709.18.2934847 | 1 | 19/11/2018 | 124824/2019 |
| DANIEL MARTINS BRUNELLI | FBM-8036 | M.TRANS | 709.18.2894186 | 1 | 05/11/2018 | 105782/2019 |
| DANIEL MARTINS DE ARAUJO | 510.100.048.013 | IPU | 101.18.0198864 | 11 | 16/11/2018 | 086909/2019 |
| DANIEL MESQUITA PAVANELI | FJK-4117 | M.TRANS | 709.18.2927020 | 1 | 19/11/2018 | 120696/2019 |
| DANIEL MORALES | 003.112.001.060 | IPU | 101.18.0034394 | 11 | 19/11/2018 | 077836/2019 |
| DANIEL MUNHOES VIADANA | 021.001.037.211 | IPU | 101.18.0136424 | 11 | 18/11/2018 | 083009/2019 |
| DANIEL NOGUEIRA MATOS | 620.606.029.000 | CIP | 105.18.0251284 | 11 | 26/11/2018 | 093777/2019 |
| DANIEL NOGUEIRA MIGUEL | 014.028.004.119 | IPU | 101.18.0105140 | 11 | 12/11/2018 | 081081/2019 |
| DANIEL NUNES | 624.016.002.000 | IPUTCE | 103.18.0242842 | 11 | 19/11/2018 | 091886/2019 |
| DANIEL NUNES DA CONCEICAO | CXX-5766 | M.TRANS | 709.18.2876020 | 1 | 05/11/2018 | 098024/2019 |
| DANIEL NUNES TELES | FIP-1114 | M.TRANS | 709.18.2892149 | 1 | 05/11/2018 | 104723/2019 |
| DANIEL OLIVEIRA DA CRUZ | OWS-1021 | M.TRANS | 709.18.2909812 | 1 | 07/11/2018 | 113253/2019 |
| DANIEL PAES CAVALCANTI | DMR-2137 | M.TRANS | 709.18.2920915 | 1 | 19/11/2018 | 117527/2019 |
| DANIEL PATTARO PEREIRA | EYK-4736 | M.TRANS | 709.18.2873321 | 1 | 05/11/2018 | 096894/2019 |
| DANIEL PATTARO PEREIRA | EYK-4736 | M.TRANS | 709.18.2933673 | 1 | 19/11/2018 | 124248/2019 |
| DANIEL PAULO KELEMEN | FMA-1612 | M.TRANS | 709.18.2912602 | 1 | 07/11/2018 | 114371/2019 |
| DANIEL PAULO NEVES | 027.133.014.000 | IPU | 101.18.0167440 | 11 | 15/11/2018 | 084882/2019 |
| DANIEL PEREIRA DE SOUZA | 002.074.036.150 | IPU | 101.18.0023168 | 11 | 15/11/2018 | 077117/2019 |
| DANIEL PEREZ GOMES DE MORAES | GDP-6334 | M.TRANS | 709.18.2875180 | 1 | 05/11/2018 | 097701/2019 |
| DANIEL PIRES ONDICIATI | EJB-0966 | M.TRANS | 709.18.2903322 | 1 | 05/11/2018 | 110353/2019 |
| DANIEL PRADO GONCALVES | KET-7414 | M.TRANS | 709.18.2939983 | 1 | 28/11/2018 | 126911/2019 |
| DANIEL RAMOS DE OLIVEIRA SUTTI | FKM-7917 | M.TRANS | 709.18.2882770 | 1 | 05/11/2018 | 100785/2019 |
| DANIEL RAUPP TRAJANO | 119.464 | ISS | 291.18.2552437 | 1 | 15/11/2018 | 093953/2019 |
| DANIEL REGIS DE JESUS | EZS-5453 | M.TRANS | 709.18.2945184 | 1 | 28/11/2018 | 129033/2019 |
| DANIEL REIS NUNES | DWU-8060 | M.TRANS | 709.18.2922867 | 1 | 19/11/2018 | 118403/2019 |
| DANIEL RIBEIRO DA SILVA | CVU-1681 | M.TRANS | 709.18.2927040 | 1 | 19/11/2018 | 120704/2019 |
| DANIEL RIBEIRO PINHEIRO | EQM-0126 | M.TRANS | 709.18.2939422 | 1 | 28/11/2018 | 126642/2019 |
| DANIEL ROBLES | 020.005.030.002 | IPU | 101.18.0130413 | 11 | 17/11/2018 | 082609/2019 |
| DANIEL ROCHA | FOJ-8773 | M.TRANS | 709.18.2871881 | 1 | 05/11/2018 | 096278/2019 |
| DANIEL RODRIGUES DOS SANTOS | EKQ-9879 | M.TRANS | 709.18.2920813 | 1 | 19/11/2018 | 117481/2019 |
| DANIEL RODRIGUES MANGELA | CMG-2461 | M.TRANS | 709.18.2940960 | 1 | 28/11/2018 | 127365/2019 |
| DANIEL RODRIGUES MOURA | 007.062.023.000 | IPU | 101.18.0065990 | 11 | 12/11/2018 | 079598/2019 |
| DANIEL ROSA MACEDO | 532.302.018.000 | IPU | 101.18.0226548 | 11 | 15/11/2018 | 089524/2019 |
| DANIEL SANTANA | HTN-8578 | M.TRANS | 709.18.2880940 | 1 | 05/11/2018 | 100009/2019 |
| DANIEL SANTORO | 023.051.092.084 | IPU | 101.18.0145603 | 11 | 12/11/2018 | 083578/2019 |
| DANIEL SANTOS DE MELO | 532.510.018.000 | CIP | 105.18.0249665 | 11 | 26/11/2018 | 093089/2019 |
| DANIEL SEIJI ITO | FGM-7218 | M.TRANS | 709.18.2871676 | 1 | 05/11/2018 | 096196/2019 |
| DANIEL SENNE ROSA | EDP-1975 | M.TRANS | 709.18.2878489 | 1 | 05/11/2018 | 099024/2019 |
| DANIEL SERAFIM MEDEIROS | AWW-6772 | M.TRANS | 709.18.2888210 | 1 | 05/11/2018 | 103026/2019 |
| DANIEL SERAFIM MEDEIROS | AWW-6772 | M.TRANS | 709.18.2889190 | 1 | 05/11/2018 | 103432/2019 |
| DANIEL SGRIGNOLI | 001.019.043.023 | IPU | 101.18.0002569 | 11 | 16/11/2018 | 076327/2019 |
| DANIEL SILVA DE ALMEIDA | FLE-2857 | M.TRANS | 709.18.2886563 | 1 | 05/11/2018 | 102317/2019 |
| DANIEL SILVA DE OLIVEIRA | EIY-3572 | M.TRANS | 709.18.2884989 | 1 | 05/11/2018 | 101690/2019 |
| DANIEL SILVA DE SOUZA | 010.047.118.028 | IPU | 101.18.0086860 | 11 | 17/11/2018 | 080292/2019 |
| DANIEL SUSINI RAMALHO CHAVES | OLS-1530 | M.TRANS | 709.18.2940496 | 1 | 28/11/2018 | 127170/2019 |
| DANIEL TAVARES BARBOSA | HJG-8620 | M.TRANS | 709.18.2883817 | 1 | 05/11/2018 | 101199/2019 |
| DANIEL TEIXEIRA DA SILVA | 016.015.099.099 | IPU | 101.18.0112235 | 11 | 12/11/2018 | 081539/2019 |
| DANIEL TEIXEIRA DE MOURA | 022.024.027.139 | IPU | 101.18.0143292 | 11 | 20/11/2018 | 083446/2019 |
| DANIEL TEIXEIRA DOS SANTOS | DHR-3690 | M.TRANS | 709.18.2890967 | 1 | 05/11/2018 | 104214/2019 |
| DANIEL VARGAS DIOTTO | 027.157.064.026 | IPU | 101.18.0168152 | 11 | 15/11/2018 | 084923/2019 |
| DANIEL VIDOTTI PRANDO | OOD-4377 | M.TRANS | 709.18.2905177 | 1 | 05/11/2018 | 111149/2019 |
| DANIEL YOSHIKAZU NAKAO | FIB-4293 | M.TRANS | 709.18.2887974 | 1 | 05/11/2018 | 102922/2019 |
| DANIEL ZANON DE FARIA | EEZ-3889 | M.TRANS | 709.18.2879807 | 1 | 05/11/2018 | 099558/2019 |
| DANIEL ZOBOLI | 141.482 | TFFP/FX | 406.18.2804283 | 3 | 05/11/2018 | 094929/2019 |
| DANIELA AKEMI MIYAMOTO ZAMBRANO | AOI-0071 | M.TRANS | 709.18.2918889 | 1 | 07/11/2018 | 116912/2019 |
| DANIELA APARECIDA BOZETTI LOPES DOS SANTOS | 002.073.013.050 | IPU | 101.18.0021127 | 11 | 15/11/2018 | 076986/2019 |
| DANIELA APARECIDA DOS SANTOS NASCIMENTO | EVS-1327 | M.TRANS | 709.18.2932939 | 1 | 19/11/2018 | 123930/2019 |
| DANIELA APARECIDA FENELON RAMOS | FIT-6361 | M.TRANS | 709.18.2899151 | 1 | 05/11/2018 | 108348/2019 |
| DANIELA APARECIDA FERNANDES CAPECHI | DRS-1137 | M.TRANS | 709.18.2923418 | 1 | 19/11/2018 | 118730/2019 |
| DANIELA APARECIDA GODOI EVANGELISTA | DJA-8232 | M.TRANS | 709.18.2939555 | 1 | 28/11/2018 | 126715/2019 |
| DANIELA APARECIDA LEITE MARTINS | JNR-9446 | M.TRANS | 709.18.2879620 | 1 | 05/11/2018 | 099484/2019 |
| DANIELA APARECIDA MAZEIKA | 532.307.024.000 | IPU | 101.18.0226655 | 11 | 15/11/2018 | 089540/2019 |
| DANIELA APARECIDA MIRANDA POGOGELSKI | 264.990 | TFFP/FX | 406.18.2815182 | 3 | 12/11/2018 | 094941/2019 |
| DANIELA APARECIDA PEDRO | 011.033.113.282 | IPU | 101.18.0089015 | 11 | 15/11/2018 | 080386/2019 |

| | | | | | | |
|--------------------------------------|-----------------|---------|----------------|----|------------|-------------|
| DANIELA AUN RODRIGUES | DSW-3314 | M.TRANS | 709.18.2909227 | 1 | 07/11/2018 | 112969/2019 |
| DANIELA BARBOZA SANTOS | FLH-6358 | M.TRANS | 709.18.2889257 | 1 | 05/11/2018 | 103460/2019 |
| DANIELA BRACAIOLI PIO | ALC-1054 | M.TRANS | 709.18.2902663 | 1 | 05/11/2018 | 110022/2019 |
| DANIELA BRACCESI BENEVENTO | 001.033.008.174 | IPTU | 101.18.0006415 | 11 | 16/11/2018 | 076417/2019 |
| DANIELA BRAZ DA CONCEICAO DA SILVA | FBI-1169 | M.TRANS | 709.18.2924591 | 1 | 19/11/2018 | 119324/2019 |
| DANIELA BRITO DE OLIVEIRA | DFX-6001 | M.TRANS | 709.18.2904679 | 1 | 05/11/2018 | 110940/2019 |
| DANIELA CACERES FEITOSA | FXR-3391 | M.TRANS | 709.18.2899246 | 1 | 05/11/2018 | 108410/2019 |
| DANIELA CACERES FEITOSA | FXR-3391 | M.TRANS | 709.18.2925705 | 1 | 19/11/2018 | 119991/2019 |
| DANIELA CARELLI DE SOUZA | 033.055.053.001 | IPTU | 101.18.0193196 | 11 | 18/11/2018 | 086449/2019 |
| DANIELA CARNICELLI BRITO | | BOLSA | 716.18.0260066 | 10 | 23/11/2018 | 129768/2019 |
| DANIELA CHAIKOSKI HIGAKI | 018.039.118.021 | IPTU | 101.18.0122941 | 11 | 19/11/2018 | 082131/2019 |
| DANIELA COLAPIETRO | 024.015.056.029 | IPTU | 101.18.0147310 | 11 | 17/11/2018 | 083676/2019 |
| DANIELA COLUCCI DOS SANTOS | OXD-4367 | M.TRANS | 709.18.2921840 | 1 | 19/11/2018 | 117906/2019 |
| DANIELA COSTA CONCEICAO | HFZ-6567 | M.TRANS | 709.18.2887370 | 1 | 05/11/2018 | 102642/2019 |
| DANIELA CRISTINA DOS SANTOS | 033.124.052.110 | IPTU | 101.18.0196620 | 11 | 18/11/2018 | 086740/2019 |
| DANIELA CRISTINA DOS SANTOS SILVA | | BOLSA | 716.18.0260281 | 10 | 23/11/2018 | 129914/2019 |
| DANIELA CRISTINA SANTIAGO DA CUNHA | FLI-2788 | M.TRANS | 709.18.2884956 | 1 | 05/11/2018 | 101679/2019 |
| DANIELA CRISTINA SILVA DE ALMEIDA | 510.211.018.000 | CIP | 105.18.0247378 | 11 | 26/11/2018 | 092354/2019 |
| DANIELA CRISTINA SOARES GARCIA | DOL-4644 | M.TRANS | 709.18.2901720 | 1 | 05/11/2018 | 109596/2019 |
| DANIELA DA COSTA SATURNINO | FBP-9058 | M.TRANS | 709.18.2928376 | 1 | 19/11/2018 | 121334/2019 |
| DANIELA DA ROCHA GALLINUCCI | FNQ-4547 | M.TRANS | 709.18.2890245 | 1 | 05/11/2018 | 103915/2019 |
| DANIELA DA ROCHA GALLINUCCI | FNQ-4547 | M.TRANS | 709.18.2893927 | 1 | 05/11/2018 | 105639/2019 |
| DANIELA DA SILVA BEZERRA | EQO-0043 | M.TRANS | 709.18.2940308 | 1 | 28/11/2018 | 127075/2019 |
| DANIELA DA SILVA FERNANDES ESTEVAO | 029.061.013.018 | IPTU | 101.18.0172060 | 11 | 16/11/2018 | 085121/2019 |
| DANIELA DA SILVA ROBERTO | 014.029.009.095 | IPTU | 101.18.0105622 | 11 | 12/11/2018 | 081113/2019 |
| DANIELA DA SILVEIRA OLIVEIRA | CZK-6981 | M.TRANS | 709.18.2882007 | 1 | 05/11/2018 | 100459/2019 |
| DANIELA DE CARVALHO | 533.250.040.000 | IPTU | 101.18.0232405 | 11 | 18/11/2018 | 090166/2019 |
| DANIELA DE LIMA ROCHA | GIO-2134 | M.TRANS | 709.18.2878419 | 1 | 05/11/2018 | 098993/2019 |
| DANIELA DE LIMA ROCHA | GIO-2134 | M.TRANS | 709.18.2909009 | 1 | 05/11/2018 | 112906/2019 |
| DANIELA DE LIMA ROCHA | GIO-2134 | M.TRANS | 709.18.2929975 | 1 | 19/11/2018 | 122170/2019 |
| DANIELA DE OLIVEIRA LOPES DA FONSECA | 522.002.138.345 | IPTU | 101.18.0212960 | 11 | 12/11/2018 | 088119/2019 |
| DANIELA DIAS CASTRO | CRN-1554 | M.TRANS | 709.18.2878293 | 1 | 05/11/2018 | 098945/2019 |
| DANIELA DIAS DA SILVA | 033.065.042.005 | IPTU | 101.18.0193587 | 11 | 18/11/2018 | 086485/2019 |
| DANIELA DOS SANTOS BORGES | | PP/FUNE | 702.18.4003468 | 5 | 15/11/2018 | 095236/2019 |
| DANIELA DOS SANTOS COSTA | 020.107.055.161 | IPTU | 101.18.0135494 | 11 | 17/11/2018 | 082921/2019 |
| DANIELA DOS SANTOS FELIPE | DDX-6173 | M.TRANS | 709.18.2923761 | 1 | 19/11/2018 | 118905/2019 |
| DANIELA DREWS | CZF-9876 | M.TRANS | 709.18.2928590 | 1 | 19/11/2018 | 121442/2019 |
| DANIELA EIKO AOKI THOMAZ | FUJ-8827 | M.TRANS | 709.18.2928641 | 1 | 19/11/2018 | 121462/2019 |
| DANIELA ESPERINI GUIMARAES | FSZ-8385 | M.TRANS | 709.18.2921751 | 1 | 19/11/2018 | 117878/2019 |
| DANIELA EUZEBIO MERGEL | 004.018.187.287 | IPTU | 101.18.0038508 | 11 | 17/11/2018 | 078116/2019 |
| DANIELA FELTRIN VETTORAZZO | FXX-4204 | M.TRANS | 709.18.2940977 | 1 | 28/11/2018 | 127375/2019 |
| DANIELA FERREIRA VIANA ANDRADE | EKM-6172 | M.TRANS | 709.18.2931667 | 1 | 19/11/2018 | 123250/2019 |
| DANIELA FONSECA COSTA | FNW-6285 | M.TRANS | 709.18.2901873 | 1 | 05/11/2018 | 109668/2019 |
| DANIELA GERMANO FURLANETO RIOS | PYO-5042 | M.TRANS | 709.18.2901454 | 1 | 05/11/2018 | 109475/2019 |
| DANIELA GROPPA MARANGONI | CCQ-4789 | M.TRANS | 709.18.2890816 | 1 | 05/11/2018 | 104153/2019 |
| DANIELA GUEDES TAMINATO | FLS-7922 | M.TRANS | 709.18.2886995 | 1 | 05/11/2018 | 102488/2019 |
| DANIELA GUEDES TAMINATO | FLS-7922 | M.TRANS | 709.18.2887167 | 1 | 05/11/2018 | 102558/2019 |
| DANIELA GUEDES TAMINATO | FLS-7922 | M.TRANS | 709.18.2887348 | 1 | 05/11/2018 | 102633/2019 |
| DANIELA GUEDES TAMINATO | FLS-7922 | M.TRANS | 709.18.2887683 | 1 | 05/11/2018 | 102785/2019 |
| DANIELA GUEDES TAMINATO | FLS-7922 | M.TRANS | 709.18.2887840 | 1 | 05/11/2018 | 102865/2019 |
| DANIELA GUEDES TAMINATO | FLS-7922 | M.TRANS | 709.18.2888571 | 1 | 05/11/2018 | 103179/2019 |
| DANIELA GUEDES TAMINATO | FLS-7922 | M.TRANS | 709.18.2888753 | 1 | 05/11/2018 | 103253/2019 |
| DANIELA GUEDES TAMINATO | FLS-7922 | M.TRANS | 709.18.2889289 | 1 | 05/11/2018 | 103472/2019 |
| DANIELA GUEDES TAMINATO | FLS-7922 | M.TRANS | 709.18.2911101 | 1 | 07/11/2018 | 113727/2019 |
| DANIELA GUEDES TAMINATO | FLS-7922 | M.TRANS | 709.18.2911451 | 1 | 07/11/2018 | 113869/2019 |
| DANIELA GUIMARAES BELIZARIO | EMH-4821 | M.TRANS | 709.18.2905573 | 1 | 05/11/2018 | 111298/2019 |
| DANIELA JULIANA D AMICO | EVD-5540 | M.TRANS | 709.18.2892324 | 1 | 05/11/2018 | 104832/2019 |
| DANIELA JULIANA D AMICO | EVD-5540 | M.TRANS | 709.18.2930458 | 1 | 19/11/2018 | 122543/2019 |
| DANIELA JUNS LOUZADA | AXC-7071 | M.TRANS | 709.18.2919833 | 1 | 07/11/2018 | 117313/2019 |
| DANIELA KAZUYO SHIMOYAMA SOUZA | 018.039.119.072 | IPTU | 101.18.0123121 | 11 | 19/11/2018 | 082140/2019 |
| DANIELA LAVESO VILLA BRAVO | GAP-6644 | M.TRANS | 709.18.2900529 | 1 | 05/11/2018 | 109028/2019 |
| DANIELA LEONE OLIVEIRA | HNN-6798 | M.TRANS | 709.18.2875055 | 1 | 05/11/2018 | 097642/2019 |
| DANIELA MACEDO JORDAO | 033.096.125.000 | IPTU | 101.18.0194995 | 11 | 18/11/2018 | 086588/2019 |
| DANIELA MARIA DA SILVA | ERZ-9524 | M.TRANS | 709.18.2875408 | 1 | 05/11/2018 | 097801/2019 |
| DANIELA MARIA DA SILVA | ERZ-9524 | M.TRANS | 709.18.2945792 | 1 | 28/11/2018 | 129333/2019 |
| DANIELA MARIA DE LIMA E SILVA | AYH-2246 | M.TRANS | 709.18.2905906 | 1 | 05/11/2018 | 111422/2019 |
| DANIELA MARIA SNIHELLOTTO MIKAKI | FWR-2896 | M.TRANS | 709.18.2879221 | 1 | 05/11/2018 | 099336/2019 |
| DANIELA MARTIN PINTO | ETT-1974 | M.TRANS | 709.18.2888155 | 1 | 05/11/2018 | 103002/2019 |
| DANIELA MINCHILLO | 020.069.062.003 | IPTU | 101.18.0133887 | 11 | 17/11/2018 | 082818/2019 |
| DANIELA NOGUEIRA DOS SANTOS | EQO-2401 | M.TRANS | 709.18.2897931 | 1 | 05/11/2018 | 107604/2019 |
| DANIELA NOGUEIRA DOS SANTOS | EQO-2401 | M.TRANS | 709.18.2945229 | 1 | 28/11/2018 | 129056/2019 |
| DANIELA NOSCHESI | EDD-9379 | M.TRANS | 709.18.2930215 | 1 | 19/11/2018 | 122357/2019 |
| DANIELA NUNES | IAM-4477 | M.TRANS | 709.18.2912695 | 1 | 07/11/2018 | 114418/2019 |
| DANIELA OLIVEIRA SOUSA | EYC-1280 | M.TRANS | 709.18.2906735 | 1 | 05/11/2018 | 111831/2019 |
| DANIELA PALAVEZINI PASSARELLI | EYM-5788 | M.TRANS | 709.18.2939554 | 1 | 28/11/2018 | 126714/2019 |
| DANIELA PEREIRA A MASUDA | DNT-5842 | M.TRANS | 709.18.2892609 | 1 | 05/11/2018 | 104973/2019 |
| DANIELA PEREIRA CARREAO SERVICOS | EZH-1236 | M.TRANS | 709.18.2944467 | 1 | 28/11/2018 | 128746/2019 |
| DANIELA PEREIRA DE MELO | EKQ-1868 | M.TRANS | 709.18.2901129 | 1 | 05/11/2018 | 109320/2019 |
| DANIELA PEREZ | FAH-3298 | M.TRANS | 709.18.2940973 | 1 | 28/11/2018 | 127371/2019 |
| DANIELA PERLI | 017.024.057.207 | IPTU | 101.18.0119431 | 11 | 12/11/2018 | 081956/2019 |
| DANIELA PRISCILA DOMINGUES | DPS-5957 | M.TRANS | 709.18.2934827 | 1 | 19/11/2018 | 124813/2019 |
| DANIELA RITA ZANARDO | 003.045.021.176 | IPTU | 101.18.0028293 | 11 | 19/11/2018 | 077337/2019 |
| DANIELA SA TELES MOTA | AMA-3541 | M.TRANS | 709.18.2874697 | 1 | 05/11/2018 | 097492/2019 |
| DANIELA SA TELES MOTA | AMA-3541 | M.TRANS | 709.18.2932979 | 1 | 19/11/2018 | 123956/2019 |
| DANIELA SANTOS RODRIGUES | DZC-1647 | M.TRANS | 709.18.2886078 | 1 | 05/11/2018 | 102112/2019 |
| DANIELA SILVA MANHEZI | EBX-5388 | M.TRANS | 709.18.2898132 | 1 | 05/11/2018 | 107726/2019 |
| DANIELA SOARES BEZERRA | DUU-8292 | M.TRANS | 709.18.2930369 | 1 | 19/11/2018 | 122475/2019 |
| DANIELA SOTORIVA | ATA-3691 | M.TRANS | 709.18.2936056 | 1 | 21/11/2018 | 125278/2019 |
| DANIELA SPALONI FLORES | ATY-4953 | M.TRANS | 709.18.2903372 | 1 | 05/11/2018 | 110379/2019 |
| DANIELA TADEU LEONEL DA SILVA | DUO-4286 | M.TRANS | 709.18.2912829 | 1 | 07/11/2018 | 114467/2019 |
| DANIELA TERESINHA SIQUEIRA ZAGATTO | FXP-3157 | M.TRANS | 709.18.2946179 | 1 | 28/11/2018 | 129496/2019 |
| DANIELA VERONES DE OLIVEIRA | DTA-9970 | M.TRANS | 709.18.2907724 | 1 | 05/11/2018 | 112310/2019 |

| | | | | | | |
|--|-----------------|---------|----------------|----|------------|-------------|
| DANIELA VIEIRA SANTIAGO | 003.047.012.665 | IPU | 101.18.0029214 | 11 | 19/11/2018 | 077397/2019 |
| DANIELE ALBUQUERQUE QUIRINO | 512.027.131.000 | IPU | 101.18.0204232 | 11 | 16/11/2018 | 087443/2019 |
| DANIELE ALVES PEDROSA | GDF-4406 | M.TRANS | 709.18.2881095 | 1 | 05/11/2018 | 100071/2019 |
| DANIELE APARECIDA ALVES | | BOLSA | 716.18.0260178 | 10 | 23/11/2018 | 129847/2019 |
| DANIELE BARBOSA | DYF-8589 | M.TRANS | 709.18.2911560 | 1 | 07/11/2018 | 113919/2019 |
| DANIELE CAROLINE PASTORE | FQT-2838 | M.TRANS | 709.18.2900549 | 1 | 05/11/2018 | 109040/2019 |
| DANIELE CAROLINE PASTORE | FQT-2838 | M.TRANS | 709.18.2924026 | 1 | 19/11/2018 | 119025/2019 |
| DANIELE CARVALHEIRO | EVV-6727 | M.TRANS | 709.18.2877035 | 1 | 05/11/2018 | 098402/2019 |
| DANIELE CASTRO SIMOES DA SILVA | FZY-9256 | M.TRANS | 709.18.2887971 | 1 | 05/11/2018 | 102920/2019 |
| DANIELE CASTRO SIMOES DA SILVA | FZY-9256 | M.TRANS | 709.18.2939085 | 1 | 28/11/2018 | 126483/2019 |
| DANIELE CHAURAIS | 002.073.020.022 | IPU | 101.18.0021318 | 11 | 15/11/2018 | 076996/2019 |
| DANIELE CRISTIANE DA SILVA | 014.019.021.003 | IPU | 101.18.0104323 | 11 | 12/11/2018 | 081023/2019 |
| DANIELE CRISTINA DINIZ | EGT-3265 | M.TRANS | 709.18.2940883 | 1 | 28/11/2018 | 127324/2019 |
| DANIELE CRISTINA GUELFE GONCALVES WADA | FCL-4198 | M.TRANS | 709.18.2910377 | 1 | 07/11/2018 | 113485/2019 |
| DANIELE CRISTINA MATEUS | CIW-1965 | M.TRANS | 709.18.2912273 | 1 | 07/11/2018 | 114226/2019 |
| DANIELE CRISTINA MATEUS | CIW-1965 | M.TRANS | 709.18.2930562 | 1 | 19/11/2018 | 122618/2019 |
| DANIELE CRISTINA MOREIRA DA SILVA NOCERA | DZG-1626 | M.TRANS | 709.18.2873434 | 1 | 05/11/2018 | 096941/2019 |
| DANIELE DE ARAUJO SANTOS | FBR-0238 | M.TRANS | 709.18.2941025 | 1 | 28/11/2018 | 127406/2019 |
| DANIELE DE OLIVEIRA TEODORO | HMY-3165 | M.TRANS | 709.18.2927208 | 1 | 19/11/2018 | 120779/2019 |
| DANIELE DE SOUSA PEREIRA | FAH-1424 | M.TRANS | 709.18.2903196 | 1 | 05/11/2018 | 110286/2019 |
| DANIELE DOS SANTOS | DYE-5897 | M.TRANS | 709.18.2938578 | 1 | 28/11/2018 | 126220/2019 |
| DANIELE FRANCA OLIVEIRA LAZZARINI | 012.051.041.000 | IPU | 101.18.0096178 | 11 | 17/11/2018 | 080676/2019 |
| DANIELE GOMES DA SILVA SANTOS | DZV-6404 | M.TRANS | 709.18.2925956 | 1 | 19/11/2018 | 120152/2019 |
| DANIELE GOMES GONCALVES | 003.102.001.039 | IPU | 101.18.0033850 | 11 | 19/11/2018 | 077793/2019 |
| DANIELE PENHA DE ARAUJO | 003.047.013.586 | IPU | 101.18.0030133 | 11 | 19/11/2018 | 077514/2019 |
| DANIELE PENHA DE ARAUJO | DQH-8229 | M.TRANS | 709.18.2931934 | 1 | 19/11/2018 | 123408/2019 |
| DANIELE PEREIRA COUTINHO | GFN-7369 | M.TRANS | 709.18.2924307 | 1 | 19/11/2018 | 119129/2019 |
| DANIELE RIBEIRO | CGU-6026 | M.TRANS | 709.18.2929527 | 1 | 19/11/2018 | 121923/2019 |
| DANIELE RIBEIRO | CGU-6026 | M.TRANS | 709.18.2934149 | 1 | 19/11/2018 | 124491/2019 |
| DANIELE RODRIGUES LAGATTA | EMP-7238 | M.TRANS | 709.18.2900544 | 1 | 05/11/2018 | 109036/2019 |
| DANIELE RODRIGUES SILVA | FAD-2629 | M.TRANS | 709.18.2871936 | 1 | 05/11/2018 | 096298/2019 |
| DANIELE RODRIGUES SILVA | FAD-2629 | M.TRANS | 709.18.2879950 | 1 | 05/11/2018 | 099609/2019 |
| DANIELE RODRIGUES SILVA | FAD-2629 | M.TRANS | 709.18.2885107 | 1 | 05/11/2018 | 101728/2019 |
| DANIELE SENA DE ALMEIDA PALATO | FRY-9765 | M.TRANS | 709.18.2891505 | 1 | 05/11/2018 | 104439/2019 |
| DANIELE SILVA DE OLIVEIRA | FQJ-0772 | M.TRANS | 709.18.2908023 | 1 | 05/11/2018 | 112450/2019 |
| DANIEMI PAULA NEVES CORREIA | FRR-5541 | M.TRANS | 709.18.2931380 | 1 | 19/11/2018 | 123076/2019 |
| DANIELLA COSTA ROSA GONCALVES | EIH-3714 | M.TRANS | 709.18.2879084 | 1 | 05/11/2018 | 099282/2019 |
| DANIELLA COSTA ROSA GONCALVES | EIH-3714 | M.TRANS | 709.18.2905382 | 1 | 05/11/2018 | 111221/2019 |
| DANIELLA MARCIANO DE OLIVEIRA SILVA | DMF-0201 | M.TRANS | 709.18.2918231 | 1 | 07/11/2018 | 116605/2019 |
| DANIELLA ROCCO DA SILVA | EVK-7363 | M.TRANS | 709.18.2885273 | 1 | 05/11/2018 | 101787/2019 |
| DANIELLE ANDRADE DA SILVA | DUO-0834 | M.TRANS | 709.18.2891295 | 1 | 05/11/2018 | 104346/2019 |
| DANIELLE BADECA MOREIRA | GAK-6055 | M.TRANS | 709.18.2938549 | 1 | 28/11/2018 | 126206/2019 |
| DANIELLE BARBOSA AIROLD | EUB-2690 | M.TRANS | 709.18.2922572 | 1 | 19/11/2018 | 118268/2019 |
| DANIELLE BARBOZA SANTOS | BPT-5058 | M.TRANS | 709.18.2907487 | 1 | 05/11/2018 | 112189/2019 |
| DANIELLE CASSIANO MORIM DE OLIVEIRA | ERK-8483 | M.TRANS | 709.18.2886894 | 1 | 05/11/2018 | 102449/2019 |
| DANIELLE CRISTINA DOS SANTOS CHAVES | GII-6659 | M.TRANS | 709.18.2940295 | 1 | 28/11/2018 | 127068/2019 |
| DANIELLE CURTARELLO | 006.120.005.209 | IPU | 101.18.0062418 | 11 | 16/11/2018 | 079454/2019 |
| DANIELLE DA COSTA GOMES | HFI-5954 | M.TRANS | 709.18.2878496 | 1 | 05/11/2018 | 099027/2019 |
| DANIELLE DA CUNHA VIDAL DOS SANTOS | CES-6035 | M.TRANS | 709.18.2882015 | 1 | 05/11/2018 | 100462/2019 |
| DANIELLE DA ROCHA SOUZA | 522.010.006.000 | IPU | 101.18.0213170 | 11 | 12/11/2018 | 088145/2019 |
| DANIELLE DA SILVA LUCHERINI | 019.007.026.144 | IPU | 101.18.0127009 | 11 | 01/11/2018 | 082387/2019 |
| DANIELLE DE CASSIA SOUZA GUARESCHI | 018.034.090.040 | IPU | 101.18.0122573 | 11 | 19/11/2018 | 082107/2019 |
| DANIELLE DE PAULA VESSONI PEREZ | 021.007.087.213 | IPU | 101.18.0137445 | 11 | 18/11/2018 | 083085/2019 |
| DANIELLE DELLA MONICA FURLANETTO | EFW-4558 | M.TRANS | 709.18.2932991 | 1 | 19/11/2018 | 123964/2019 |
| DANIELLE EVANGELISTA DUARTE CASSIANO | FON-8638 | M.TRANS | 709.18.2919343 | 1 | 07/11/2018 | 117113/2019 |
| DANIELLE LUCHERINI LANTIN | LUI-3589 | M.TRANS | 709.18.2900490 | 1 | 05/11/2018 | 109005/2019 |
| DANIELLE LUCHERINI LANTIN | LUI-3589 | M.TRANS | 709.18.2908349 | 1 | 05/11/2018 | 112600/2019 |
| DANIELLE MENDES DA LUZ | DPT-2299 | M.TRANS | 709.18.2872882 | 1 | 05/11/2018 | 096708/2019 |
| DANIELLE MENDES DA LUZ | DPT-2299 | M.TRANS | 709.18.2928715 | 1 | 19/11/2018 | 121501/2019 |
| DANIELLE OLIVEIRA DA SILVA | ESN-2257 | M.TRANS | 709.18.2933799 | 1 | 19/11/2018 | 124292/2019 |
| DANIELLE PANICHI | FLR-8521 | M.TRANS | 709.18.2928354 | 1 | 19/11/2018 | 121325/2019 |
| DANIELLE SANTOS JERONIMO | FDA-0584 | M.TRANS | 709.18.2927478 | 1 | 19/11/2018 | 120898/2019 |
| DANIELLE THEODORO DE OLIVEIRA | FDW-0119 | M.TRANS | 709.18.2907902 | 1 | 05/11/2018 | 112403/2019 |
| DANIELLE THEODORO DE OLIVEIRA | FDW-0119 | M.TRANS | 709.18.2931714 | 1 | 19/11/2018 | 123284/2019 |
| DANIELLE TUFENGDIJIAN | FQD-8146 | M.TRANS | 709.18.2925179 | 1 | 19/11/2018 | 119666/2019 |
| DANIELLE VIEIRA DE ARAGAO BEVILAQUA | EPP-1351 | M.TRANS | 709.18.2908099 | 1 | 05/11/2018 | 112484/2019 |
| DANIELLY DANUBIA PEREIRA DA SILVA | COM-1801 | M.TRANS | 709.18.2886519 | 1 | 05/11/2018 | 102299/2019 |
| DANIELLY REGINA DA COSTA | BMN-3875 | M.TRANS | 709.18.2897829 | 1 | 05/11/2018 | 107542/2019 |
| DANIELLY REGINA DA COSTA | BMN-3875 | M.TRANS | 709.18.2930270 | 1 | 19/11/2018 | 122403/2019 |
| DANIELLY REGINA DA COSTA | BMN-3875 | M.TRANS | 709.18.2930273 | 1 | 19/11/2018 | 122405/2019 |
| DANIENE RUFINO TAVARES FRANCA | FAY-2075 | M.TRANS | 709.18.2902270 | 1 | 05/11/2018 | 109843/2019 |
| DANIL LOPES | DQJ-4506 | M.TRANS | 709.18.2906834 | 1 | 05/11/2018 | 111882/2019 |
| DANILA BALDO RIZO | FNB-3713 | M.TRANS | 709.18.2913125 | 1 | 07/11/2018 | 114601/2019 |
| DANIOLA OLIVEIRA DE CARVALHO | FLJ-4036 | M.TRANS | 709.18.2919400 | 1 | 07/11/2018 | 117134/2019 |
| DANILLO BIGELLI GOMES | AQN-6373 | M.TRANS | 709.18.2891675 | 1 | 05/11/2018 | 104519/2019 |
| DANILLO FERREIRA DOS SANTOS | GAE-0196 | M.TRANS | 709.18.2939340 | 1 | 28/11/2018 | 126598/2019 |
| DANILLO MITSUO SERPA KANEKO | EUL-9074 | M.TRANS | 709.18.2920787 | 1 | 19/11/2018 | 117467/2019 |
| DANILLO SILVA SOUSA | ECS-7581 | M.TRANS | 709.18.2929532 | 1 | 19/11/2018 | 121926/2019 |
| DANILO AFONSO CARARO | ERU-2315 | M.TRANS | 709.18.2932936 | 1 | 19/11/2018 | 123929/2019 |
| DANILO ALMEIDA ASSIS | EAE-3683 | M.TRANS | 709.18.2945709 | 1 | 28/11/2018 | 129300/2019 |
| DANILO ALVES GALENO DA COSTA | GAN-7057 | M.TRANS | 709.18.2875484 | 1 | 05/11/2018 | 097847/2019 |
| DANILO ALVES GALENO DA COSTA | GAN-7057 | M.TRANS | 709.18.2923918 | 1 | 19/11/2018 | 118974/2019 |
| DANILO ALVES GALENO DA COSTA | GAN-7057 | M.TRANS | 709.18.2935948 | 1 | 21/11/2018 | 125235/2019 |
| DANILO ALVES SIMOES MENDES | ELF-5206 | M.TRANS | 709.18.2923547 | 1 | 19/11/2018 | 118800/2019 |
| DANILO ANTONIO CERGOLO TRANSPORTES ME | EYQ-7829 | M.TRANS | 709.18.2942784 | 1 | 28/11/2018 | 128040/2019 |
| DANILO APARECIDO DA SILVA LIMA | DGO-9925 | M.TRANS | 709.18.2897538 | 1 | 05/11/2018 | 107360/2019 |
| DANILO APARECIDO ESTROGUEIA TORTOLA | 025.117.052.299 | IPU | 101.18.0159061 | 11 | 19/11/2018 | 084328/2019 |
| DANILO AUGUSTO FERREIRA | 013.002.050.000 | IPU | 101.18.0098795 | 11 | 15/11/2018 | 080814/2019 |
| DANILO AUGUSTO FERREIRA | DSS-3752 | M.TRANS | 709.18.2912688 | 1 | 07/11/2018 | 114413/2019 |
| DANILO BATISTA FERREIRA | 033.088.085.000 | IPU | 101.18.0194575 | 11 | 18/11/2018 | 086556/2019 |
| DANILO C COELHO TRANSPORTE ME | GFK-0104 | M.TRANS | 709.18.2895119 | 1 | 05/11/2018 | 106282/2019 |
| DANILO CAETANO SILVESTRE TORRES | FNY-6044 | M.TRANS | 709.18.2877994 | 1 | 05/11/2018 | 098819/2019 |

| | | | | | | |
|---|-----------------|---------|----------------|----|------------|-------------|
| DANILO CAETANO SILVESTRE TORRES | FNY-6044 | M.TRANS | 709.18.2910078 | 1 | 07/11/2018 | 113362/2019 |
| DANILO CARLOS DA SILVA | EVE-5949 | M.TRANS | 709.18.2892177 | 1 | 05/11/2018 | 104737/2019 |
| DANILO CARNEIRO | FNE-0426 | M.TRANS | 709.18.2923092 | 1 | 19/11/2018 | 118525/2019 |
| DANILO CASTRO E SILVA | 019.032.059.030 | IPTU | 101.18.0128748 | 11 | 18/11/2018 | 082489/2019 |
| DANILO COELHO CARDOSO | FLT-0454 | M.TRANS | 709.18.2925305 | 1 | 19/11/2018 | 119740/2019 |
| DANILO COLOMBO | 620.102.046.000 | IPTU | 101.18.0239585 | 11 | 16/11/2018 | 091010/2019 |
| DANILO CORRENTE LUIZ | DQI-1442 | M.TRANS | 709.18.2917334 | 1 | 07/11/2018 | 116101/2019 |
| DANILO DA CONCEICAO | FEQ-3297 | M.TRANS | 709.18.2930830 | 1 | 19/11/2018 | 122775/2019 |
| DANILO DA COSTA PINA | EVY-8618 | M.TRANS | 709.18.2927622 | 1 | 19/11/2018 | 120964/2019 |
| DANILO DA SILVA BENTO | EQP-4937 | M.TRANS | 709.18.2878762 | 1 | 05/11/2018 | 099138/2019 |
| DANILO DA SILVA FUKUDA | DZY-4490 | M.TRANS | 709.18.2899275 | 1 | 05/11/2018 | 108425/2019 |
| DANILO DA SILVA RAMOS | DJX-1814 | M.TRANS | 709.18.2883031 | 1 | 05/11/2018 | 100892/2019 |
| DANILO DAVID SILVA | ERX-7577 | M.TRANS | 709.18.2884664 | 1 | 05/11/2018 | 101567/2019 |
| DANILO DE AZEVEDO CRUZ | FDZ-5346 | M.TRANS | 709.18.2907383 | 1 | 05/11/2018 | 112147/2019 |
| DANILO DE AZEVEDO CRUZ | FDZ-5346 | M.TRANS | 709.18.2924412 | 1 | 19/11/2018 | 119211/2019 |
| DANILO DE JESUS DOS SANTOS | DQQ-8826 | M.TRANS | 709.18.2878460 | 1 | 05/11/2018 | 099013/2019 |
| DANILO DE JESUS DOS SANTOS | DQQ-8826 | M.TRANS | 709.18.2932623 | 1 | 19/11/2018 | 123788/2019 |
| DANILO DE SOUSA HOLANDA | HCO-5633 | M.TRANS | 709.18.2873352 | 1 | 05/11/2018 | 096909/2019 |
| DANILO DE SOUZA IZIDIO | FAF-7509 | M.TRANS | 709.18.2878355 | 1 | 05/11/2018 | 098971/2019 |
| DANILO DIAS CAVALCANTE | FAF-6047 | M.TRANS | 709.18.2877065 | 1 | 05/11/2018 | 098417/2019 |
| DANILO DO COUTO ONOFRE | 534.131.017.000 | CIP | 105.18.0250451 | 11 | 26/11/2018 | 093454/2019 |
| DANILO DONIZETE BELCHIOR | 522.008.013.000 | IPTU | 101.18.0213157 | 11 | 12/11/2018 | 088144/2019 |
| DANILO DOS SANTOS ROSANEZ | 022.024.026.129 | IPTU | 101.18.0143154 | 11 | 12/11/2018 | 083428/2019 |
| DANILO DOS SANTOS ROSANEZ | CSM-9133 | M.TRANS | 709.18.2935805 | 1 | 21/11/2018 | 125170/2019 |
| DANILO DOS SANTOS SILVA | CMJ-3265 | M.TRANS | 709.18.2907389 | 1 | 05/11/2018 | 112150/2019 |
| DANILO DOS SANTOS SOBRAL | FZW-3883 | M.TRANS | 709.18.2944977 | 1 | 28/11/2018 | 128927/2019 |
| DANILO DUARTE DE SOUZA | DNF-1329 | M.TRANS | 709.18.2882451 | 1 | 05/11/2018 | 100653/2019 |
| DANILO EVANDRO DA SILVA | FPL-3889 | M.TRANS | 709.18.2900522 | 1 | 05/11/2018 | 109024/2019 |
| DANILO FRANCISCO DE FREITAS | 018.064.004.236 | IPTU | 101.18.0124512 | 11 | 19/11/2018 | 082266/2019 |
| DANILO GARCIA GUIMARAES | PYR-2462 | M.TRANS | 709.18.2938779 | 1 | 28/11/2018 | 126317/2019 |
| DANILO GAZOLLI | DTC-6761 | M.TRANS | 709.18.2886946 | 1 | 05/11/2018 | 102469/2019 |
| DANILO GAZOLLI | DTC-6761 | M.TRANS | 709.18.2888831 | 1 | 05/11/2018 | 103290/2019 |
| DANILO GOMES DOS SANTOS | CXP-0609 | M.TRANS | 709.18.2897816 | 1 | 05/11/2018 | 107536/2019 |
| DANILO GOMES FERREIRA | 524.219.021.000 | IPTU | 101.18.0217209 | 11 | 17/11/2018 | 088597/2019 |
| DANILO GOUVEIA LAZARO GRAFICA E BRINDES | FLL-4193 | M.TRANS | 709.18.2874547 | 1 | 05/11/2018 | 097422/2019 |
| DANILO GOUVEIA LAZARO GRAFICA E BRINDES | FLL-4193 | M.TRANS | 709.18.2931661 | 1 | 19/11/2018 | 123247/2019 |
| DANILO GOUVEIA LAZARO GRAFICA E BRINDES | FLL-4193 | M.TRANS | 709.18.2941730 | 1 | 28/11/2018 | 127714/2019 |
| DANILO GUEDES DE ARAUJO | 024.024.027.000 | IPTU | 101.18.0150204 | 11 | 17/11/2018 | 083921/2019 |
| DANILO HENRIQUE DE FRANCA | DEH-2153 | M.TRANS | 709.18.2912824 | 1 | 07/11/2018 | 114463/2019 |
| DANILO IMAMURA | EKY-1252 | M.TRANS | 709.18.2884030 | 1 | 05/11/2018 | 101293/2019 |
| DANILO JESUS DOS SANTOS | CML-4108 | M.TRANS | 709.18.2928594 | 1 | 19/11/2018 | 121443/2019 |
| DANILO JOSE DE LIMA | DCC-6326 | M.TRANS | 709.18.2919878 | 1 | 07/11/2018 | 117335/2019 |
| DANILO LANDINI JUNIOR | EYP-5956 | M.TRANS | 709.18.2928525 | 1 | 19/11/2018 | 121411/2019 |
| DANILO LEONARDO ARRUDA | BPZ-4461 | M.TRANS | 709.18.2926081 | 1 | 19/11/2018 | 120233/2019 |
| DANILO LOZANO GIARDINA | ERI-5921 | M.TRANS | 709.18.2900210 | 1 | 05/11/2018 | 108875/2019 |
| DANILO LUIZ JACOBSEN | GCI-3453 | M.TRANS | 709.18.2920950 | 1 | 19/11/2018 | 117545/2019 |
| DANILO LUIZ JACOBSEN | GCI-3453 | M.TRANS | 709.18.2933749 | 1 | 19/11/2018 | 124276/2019 |
| DANILO MAIONI DE ASSIS JUNIOR | 171.408 | COL.LX | 710.18.0255613 | 9 | 27/11/2018 | 129634/2019 |
| DANILO MARTINS PORTILIO | EJE-3643 | M.TRANS | 709.18.2880351 | 1 | 05/11/2018 | 099783/2019 |
| DANILO MASSARIOL PARENTES | FJK-4653 | M.TRANS | 709.18.2885256 | 1 | 05/11/2018 | 101781/2019 |
| DANILO MATOS FRANCISCO | GDO-9423 | M.TRANS | 709.18.2942057 | 1 | 28/11/2018 | 127823/2019 |
| DANILO MENDES GUOLLO | 005.017.077.007 | IPTU | 101.18.0047765 | 11 | 20/11/2018 | 078553/2019 |
| DANILO MOHAMAD DA SILVA | FEM-0307 | M.TRANS | 709.18.2871899 | 1 | 05/11/2018 | 096285/2019 |
| DANILO MOLINA MACCACHERO | GCH-8461 | M.TRANS | 709.18.2884994 | 1 | 05/11/2018 | 101694/2019 |
| DANILO MONTALVAO | CSC-7528 | M.TRANS | 709.18.2880226 | 1 | 05/11/2018 | 099725/2019 |
| DANILO MONTEIRO GOMES DE SOUZA | OYF-8188 | M.TRANS | 709.18.2877917 | 1 | 05/11/2018 | 098782/2019 |
| DANILO MOREIRA VITAL | CZO-8085 | M.TRANS | 709.18.2893099 | 1 | 05/11/2018 | 105207/2019 |
| DANILO MOREIRA VITAL | CZO-8085 | M.TRANS | 709.18.2913164 | 1 | 07/11/2018 | 114620/2019 |
| DANILO OLIVEIRA ALVES | GBW-5607 | M.TRANS | 709.18.2911879 | 1 | 07/11/2018 | 114037/2019 |
| DANILO PEREIRA DE MORAES | 025.060.242.009 | IPTU | 101.18.0155354 | 11 | 19/11/2018 | 084180/2019 |
| DANILO PERESSIM PINTO | FTU-4701 | M.TRANS | 709.18.2932140 | 1 | 19/11/2018 | 123538/2019 |
| DANILO PEREZ | 033.108.040.000 | IPTU | 101.18.0195378 | 11 | 18/11/2018 | 086623/2019 |
| DANILO PEREZ | ENW-7354 | M.TRANS | 709.18.2879382 | 1 | 05/11/2018 | 099392/2019 |
| DANILO PEREZ | ENW-7354 | M.TRANS | 709.18.2945410 | 1 | 28/11/2018 | 129149/2019 |
| DANILO PERINETTO | FCN-2210 | M.TRANS | 709.18.2910231 | 1 | 07/11/2018 | 113432/2019 |
| DANILO PONTES DE ARAUJO | OQY-7689 | M.TRANS | 709.18.2921358 | 1 | 19/11/2018 | 117725/2019 |
| DANILO RAFAEL BREDA | GAQ-7327 | M.TRANS | 709.18.2880110 | 1 | 05/11/2018 | 099663/2019 |
| DANILO REIS RIBEIRO | DWP-6026 | M.TRANS | 709.18.2886514 | 1 | 05/11/2018 | 102296/2019 |
| DANILO RICARTE PEREIRA | CYY-6978 | M.TRANS | 709.18.2881611 | 1 | 05/11/2018 | 100288/2019 |
| DANILO ROBERTO GAVIOLI | EVL-9365 | M.TRANS | 709.18.2940439 | 1 | 28/11/2018 | 127146/2019 |
| DANILO RODRIGUES DE OLIVEIRA | 025.033.030.003 | IPTU | 101.18.0153703 | 11 | 19/11/2018 | 084100/2019 |
| DANILO SILVA DAMASCENO | BGY-7429 | M.TRANS | 709.18.2932312 | 1 | 19/11/2018 | 123636/2019 |
| DANILO SOARES DA SILVA | AXM-6057 | M.TRANS | 709.18.2932137 | 1 | 19/11/2018 | 123536/2019 |
| DANILO STEFANSKI | EIW-0473 | M.TRANS | 709.18.2935864 | 1 | 21/11/2018 | 125192/2019 |
| DANILO VASCONCELOS BATISTA | FRS-3294 | M.TRANS | 709.18.2884978 | 1 | 05/11/2018 | 101686/2019 |
| DANILO VASCONCELOS BATISTA | FRS-3294 | M.TRANS | 709.18.2939027 | 1 | 28/11/2018 | 126449/2019 |
| DANILO VIANA LTDA | EXT-0910 | M.TRANS | 709.18.2917015 | 1 | 07/11/2018 | 115951/2019 |
| DANILO VICENTE DE OLIVEIRA RAGOGNETTI | DGH-2305 | M.TRANS | 709.18.2925418 | 1 | 19/11/2018 | 119804/2019 |
| DANILO VIDAL RIBEIRO - ESPOLIO | 510.104.117.000 | IPTU | 101.18.0199476 | 11 | 16/11/2018 | 086975/2019 |
| DANILO VITALINO PEREIRA | DMZ-9586 | M.TRANS | 709.18.2903644 | 1 | 05/11/2018 | 110522/2019 |
| DANILO XAVIER | GCI-3131 | M.TRANS | 709.18.2886271 | 1 | 05/11/2018 | 102186/2019 |
| DANILSON FELIPE FERNANDES | DPS-2035 | M.TRANS | 709.18.2879948 | 1 | 05/11/2018 | 099608/2019 |
| DANNIO DE SOUSA MARINHO | EXA-8719 | M.TRANS | 709.18.2940434 | 1 | 28/11/2018 | 127142/2019 |
| DANRLEY GONCALVES DA SILVA | GHZ-7169 | M.TRANS | 709.18.2882968 | 1 | 05/11/2018 | 100869/2019 |
| DANTE ARCHANGELO SENEDESSE | 521.047.021.000 | IPTU | 101.18.0209710 | 11 | 15/11/2018 | 087841/2019 |
| DANUBIA FERNANDES MORAES | 016.015.138.340 | IPTU | 101.18.0114782 | 11 | 12/11/2018 | 081734/2019 |
| DANUBIA HERMINIO DE CASTRO | EEW-9708 | M.TRANS | 709.18.2925545 | 1 | 19/11/2018 | 119884/2019 |
| DANUBIA MANUELA MIGUEL DE LIMA | GBP-6145 | M.TRANS | 709.18.2887809 | 1 | 05/11/2018 | 102847/2019 |
| DANUSA MAIRA BIANCONI DI LASCIO | DKZ-0222 | M.TRANS | 709.18.2871687 | 1 | 05/11/2018 | 096199/2019 |
| DANYLO DA SILVA BARBOSA | AYH-7759 | M.TRANS | 709.18.2906005 | 1 | 05/11/2018 | 111468/2019 |
| DAPB REPRESENTACOES COMERCIAIS LTDA | 184.184 | ISS | 291.18.2566461 | 1 | 15/09/2018 | 094109/2019 |
| DAPB REPRESENTACOES COMERCIAIS LTDA | 184.184 | ISS | 292.18.2566450 | 1 | 15/07/2018 | 094811/2019 |

| | | | | | | |
|---|-----------------|---------|----------------|----|------------|-------------|
| DAPB REPRESENTACOES COMERCIAIS LTDA | 184.184 | ISS | 292.18.2566452 | 1 | 15/08/2018 | 094812/2019 |
| DAPB REPRESENTACOES COMERCIAIS LTDA | 184.184 | ISS | 292.18.2566454 | 1 | 15/09/2018 | 094813/2019 |
| DAPB REPRESENTACOES COMERCIAIS LTDA | 184.184 | ISS | 292.18.2566456 | 1 | 15/10/2018 | 094814/2019 |
| DAPB REPRESENTACOES COMERCIAIS LTDA | 184.184 | ISS | 292.18.2566458 | 1 | 15/11/2018 | 094815/2019 |
| DAPB REPRESENTACOES COMERCIAIS LTDA ME | API-9619 | M.TRANS | 709.18.2944777 | 1 | 28/11/2018 | 128838/2019 |
| DARCI CLEMENTE GUIMARAES | DWK-1927 | M.TRANS | 709.18.2912355 | 1 | 07/11/2018 | 114262/2019 |
| DARCI DA SILVA (ESPOLIO) | 006.117.024.064 | IPTU | 101.18.0062124 | 11 | 16/11/2018 | 079422/2019 |
| DARCI DE ARAUJO MARTIN BIANCO | 003.034.035.000 | IPTU | 101.18.0026977 | 11 | 19/11/2018 | 077265/2019 |
| DARCI F DE L F DE CARVALHO | BEL-2042 | M.TRANS | 709.18.2893276 | 1 | 05/11/2018 | 105284/2019 |
| DARCI F DE L F DE CARVALHO | BEL-2042 | M.TRANS | 709.18.2922184 | 1 | 19/11/2018 | 118086/2019 |
| DARCI JOSE DOS SANTOS | 227.004 | TX/PPUB | 708.18.2617684 | 4 | 01/11/2018 | 095848/2019 |
| DARCI LOPES DE ARAUJO | 029.048.012.006 | IPTU | 101.18.0171360 | 11 | 16/11/2018 | 085091/2019 |
| DARCI MAGOLO | 011.020.013.000 | IPTU | 101.18.0088071 | 11 | 15/11/2018 | 080338/2019 |
| DARCI NASCIMENTO GOMES | EJB-0700 | M.TRANS | 709.18.2877100 | 1 | 05/11/2018 | 098433/2019 |
| DARCI OVIDIO GUILHERME | DUU-5879 | M.TRANS | 709.18.2939458 | 1 | 28/11/2018 | 126655/2019 |
| DARCI PEREIRA | CEQ-7402 | M.TRANS | 709.18.2884756 | 1 | 05/11/2018 | 101603/2019 |
| DARCI PEREIRA | CEQ-7402 | M.TRANS | 709.18.2909764 | 1 | 07/11/2018 | 113234/2019 |
| DARCI RIZZON | 511.306.004.000 | CIP | 105.18.0247564 | 11 | 26/11/2018 | 092438/2019 |
| DARCI VIRGINIO | 023.045.026.000 | IPTU | 101.18.0145015 | 11 | 12/11/2018 | 083548/2019 |
| DARCIEUDO PINHEIRO DE SOUSA | BIB-4521 | M.TRANS | 709.18.2880664 | 1 | 05/11/2018 | 099905/2019 |
| DARCILA CARUSO ROBLES | 018.078.036.000 | IPTU | 101.18.0125254 | 11 | 19/11/2018 | 082311/2019 |
| DARCIO AVANCI | 029.028.053.000 | IPTU | 101.18.0170704 | 11 | 16/11/2018 | 085054/2019 |
| DARCIO DUMONT DOMINGUES | ERL-6957 | M.TRANS | 709.18.2908972 | 1 | 05/11/2018 | 112884/2019 |
| DARCIO GOLCALVES FERREIRA | 003.112.001.081 | IPTU | 101.18.0034413 | 11 | 19/11/2018 | 077840/2019 |
| DARCIO LUIZ BORRI | EXI-2428 | M.TRANS | 709.18.2890277 | 1 | 05/11/2018 | 103934/2019 |
| DARCIO OLIVEIRA DA SILVA | 013.041.038.006 | IPTU | 101.18.0102291 | 11 | 15/11/2018 | 080932/2019 |
| DARCIO RODRIGUES | CIP-7255 | M.TRANS | 709.18.2945867 | 1 | 28/11/2018 | 129370/2019 |
| DARCY AMARAL PEREIRA | EBE-1863 | M.TRANS | 709.18.2905613 | 1 | 05/11/2018 | 111316/2019 |
| DARCY PORFIRIO DE ARAUJO | CNG-5610 | M.TRANS | 709.18.2907380 | 1 | 05/11/2018 | 112146/2019 |
| DARDARA COMERCIO IMPORTACAO E EXPORTACAO | FDI-4476 | M.TRANS | 709.18.2919056 | 1 | 07/11/2018 | 116989/2019 |
| DARICO CAMILO DE SOUZA | GZF-6090 | M.TRANS | 709.18.2886174 | 1 | 05/11/2018 | 102153/2019 |
| DARIO AGUIAR BARBETA | | P.PUBL | 707.18.0244308 | 11 | 28/11/2018 | 095720/2019 |
| DARIO ANTONIO DE MORAES | HKF-5552 | M.TRANS | 709.18.2931727 | 1 | 19/11/2018 | 123290/2019 |
| DARIO ANTUNES | 533.317.015.000 | IPTU | 101.18.0232980 | 11 | 18/11/2018 | 090257/2019 |
| DARIO DA SILVA BARBOSA | 021.001.037.221 | IPTU | 101.18.0136434 | 11 | 18/11/2018 | 083010/2019 |
| DARIO DE PAULA BEZERRA | AZK-2439 | M.TRANS | 709.18.2922371 | 1 | 19/11/2018 | 118175/2019 |
| DARIO GOMES AMORIM TUTU | CKP-8377 | M.TRANS | 709.18.2874571 | 1 | 05/11/2018 | 097433/2019 |
| DARIO JOAQUIM RAMOS | AMW-8661 | M.TRANS | 709.18.2888863 | 1 | 05/11/2018 | 103304/2019 |
| DARIO SANTOS PINTO | DYF-8765 | M.TRANS | 709.18.2883835 | 1 | 05/11/2018 | 101208/2019 |
| DARIO TOME FINATTI | 022.015.093.000 | IPTU | 101.18.0142856 | 11 | 12/11/2018 | 083400/2019 |
| DARIVALDO BISPO DOS SANTOS | DHV-9178 | M.TRANS | 709.18.2877822 | 1 | 05/11/2018 | 098727/2019 |
| DARLAN AUGUSTO DE SOUZA VIEIRA | CLB-7917 | M.TRANS | 709.18.2912686 | 1 | 07/11/2018 | 114411/2019 |
| DARLAN PINTO BARBOSA | EDP-2253 | M.TRANS | 709.18.2875579 | 1 | 05/11/2018 | 097880/2019 |
| DARLAN SOARES PAIVA | NTN-7654 | M.TRANS | 709.18.2918184 | 1 | 07/11/2018 | 116579/2019 |
| DARLENE CRISTINA BARBOSA | FKN-3286 | M.TRANS | 709.18.2909809 | 1 | 07/11/2018 | 113252/2019 |
| DARLENE CRISTINA OLIVEIRA VILLA REAL COLMANETTI | 024.004.207.000 | IPTU | 101.18.0146079 | 11 | 17/11/2018 | 083611/2019 |
| DARLENE DE ALMEIDA KAIROFF RIGONI | FWN-5307 | M.TRANS | 709.18.2871743 | 1 | 05/11/2018 | 096218/2019 |
| DARLENE DOS SANTOS MARTINELLI | PVI-6918 | M.TRANS | 709.18.2891245 | 1 | 05/11/2018 | 104324/2019 |
| DARLENE MATIAS DE SOUZA | ELP-8384 | M.TRANS | 709.18.2906134 | 1 | 05/11/2018 | 111530/2019 |
| DARLETE BACCHESCHI DE SOUZA | DPS-3066 | M.TRANS | 709.18.2888698 | 1 | 05/11/2018 | 103233/2019 |
| DARLI FELICIO MADUREIRA | 021.057.057.000 | IPTU | 101.18.0140848 | 11 | 18/11/2018 | 083290/2019 |
| DARLI POLVANI BECHARA | FTP-0742 | M.TRANS | 709.18.2872503 | 1 | 05/11/2018 | 096548/2019 |
| DARLI RODRIGUES DA SILVA | 010.035.076.023 | IPTU | 101.18.0084775 | 11 | 17/11/2018 | 080180/2019 |
| DARLON MATOS DA SILVA | 003.041.162.007 | IPTU | 101.18.0027649 | 11 | 19/11/2018 | 077301/2019 |
| DARMA SISTEMAS DE AUTOMACAO LTDA ME | FXD-6944 | M.TRANS | 709.18.2875475 | 1 | 05/11/2018 | 097840/2019 |
| DARTAGNAN GARCIA PIMENTA | MSW-6780 | M.TRANS | 709.18.2882113 | 1 | 05/11/2018 | 100513/2019 |
| DARWIN GOTO | GJD-9896 | M.TRANS | 709.18.2922514 | 1 | 19/11/2018 | 118238/2019 |
| DARYANE EUNICE GRANGER PEREIRA | FEB-8367 | M.TRANS | 709.18.2911524 | 1 | 07/11/2018 | 113898/2019 |
| DATAINFO SOLUCOES TEC DA INFORMACAO LTDA | MEZ-9426 | M.TRANS | 709.18.2915508 | 1 | 07/11/2018 | 115371/2019 |
| DATASOFT SOLUCOES E COM DE EQ E SERV DE INFOR | EVD-5138 | M.TRANS | 709.18.2939546 | 1 | 28/11/2018 | 126707/2019 |
| DATEC ABC EMPRESARIAL LTDA | DKN-4109 | M.TRANS | 709.18.2915513 | 1 | 07/11/2018 | 115373/2019 |
| DATIELLE BIANCA TEODORO | NYE-0195 | M.TRANS | 709.18.2880953 | 1 | 05/11/2018 | 100014/2019 |
| DAUBER CARDOSO AMORIM | EFD-9532 | M.TRANS | 709.18.2873928 | 1 | 05/11/2018 | 097162/2019 |
| DAULETE MARTINS GARCIA | 033.096.062.000 | IPTU | 101.18.0194932 | 11 | 22/11/2018 | 086581/2019 |
| DAUDT BARBOSA | 013.030.005.004 | IPTU | 101.18.0101384 | 11 | 15/11/2018 | 080897/2019 |
| DAUJANES FERREIRA DOS SANTOS | EPR-7381 | M.TRANS | 709.18.2907190 | 1 | 05/11/2018 | 112047/2019 |
| DAVI AGRIPINO LEITE | 530.105.024.000 | IPTU | 101.18.0218664 | 11 | 12/11/2018 | 088785/2019 |
| DAVI ALVES DE BRITO | 524.018.023.000 | IPTU | 101.18.0216026 | 11 | 17/11/2018 | 088442/2019 |
| DAVI ALVES DOS SANTOS | EXK-0343 | M.TRANS | 709.18.2926493 | 1 | 19/11/2018 | 120456/2019 |
| DAVI ALVES PEDROSA JUNIOR | DXH-1111 | M.TRANS | 709.18.2876843 | 1 | 05/11/2018 | 098333/2019 |
| DAVI AMANCIO TAVEIRA | EYN-1130 | M.TRANS | 709.18.2875719 | 1 | 05/11/2018 | 097922/2019 |
| DAVI AMINADABE NASCIMENTO DE MEDEIROS | DSR-1245 | M.TRANS | 709.18.2903396 | 1 | 05/11/2018 | 110390/2019 |
| DAVI BALBINO DOS SANTOS | GIR-7937 | M.TRANS | 709.18.2886987 | 1 | 05/11/2018 | 102483/2019 |
| DAVI BARBOSA | 006.120.005.226 | IPTU | 101.18.0062435 | 11 | 16/11/2018 | 079456/2019 |
| DAVI BATISTA | CHW-4363 | M.TRANS | 709.18.2873056 | 1 | 05/11/2018 | 096783/2019 |
| DAVI BORGES RIBEIRO | FMV-6361 | M.TRANS | 709.18.2899438 | 1 | 05/11/2018 | 108519/2019 |
| DAVI BUENO MARTINS | FCY-5944 | M.TRANS | 709.18.2903511 | 1 | 05/11/2018 | 110450/2019 |
| DAVI BUENO QUINTINO DA SILVA | DEJ-4938 | M.TRANS | 709.18.2891003 | 1 | 05/11/2018 | 104228/2019 |
| DAVI BUENO QUINTINO DA SILVA | DEJ-4938 | M.TRANS | 709.18.2908529 | 1 | 05/11/2018 | 112688/2019 |
| DAVI CORTEZ DE SOUSA | CNE-2962 | M.TRANS | 709.18.2931495 | 1 | 19/11/2018 | 123153/2019 |
| DAVI DA SILVA CARVALHO | 530.104.010.000 | IPTU | 101.18.0218586 | 11 | 12/11/2018 | 088760/2019 |
| DAVI DE ANDRADE SILVA | KWA-4760 | M.TRANS | 709.18.2890064 | 1 | 05/11/2018 | 103821/2019 |
| DAVI DE ANDRADE SILVA | DTU-2914 | M.TRANS | 709.18.2911907 | 1 | 07/11/2018 | 114054/2019 |
| DAVI DE ASEVEDO BATISTA | 532.321.093.000 | CIP | 105.18.0249615 | 11 | 26/11/2018 | 093074/2019 |
| DAVI DE OLIVEIRA GORDO | GJA-5705 | M.TRANS | 709.18.2925092 | 1 | 19/11/2018 | 119606/2019 |
| DAVI DE SOUZA | 029.058.050.000 | IPTU | 101.18.0171829 | 11 | 16/11/2018 | 085106/2019 |
| DAVI DO CARMO LOURENCO | EUH-4596 | M.TRANS | 709.18.2912513 | 1 | 07/11/2018 | 114328/2019 |
| DAVI DOS SANTOS BRASIL | BEA-1041 | M.TRANS | 709.18.2903063 | 1 | 05/11/2018 | 110226/2019 |
| DAVI DOS SANTOS FREIRE | 533.324.045.000 | IPTU | 101.18.0233182 | 11 | 18/11/2018 | 090276/2019 |
| DAVI ELIAS DA SILVA SANTANA | PZH-9734 | M.TRANS | 709.18.2928908 | 1 | 19/11/2018 | 121584/2019 |
| DAVI FERREIRA DO CARMO | IQY-3330 | M.TRANS | 709.18.2930578 | 1 | 19/11/2018 | 122627/2019 |
| DAVI LEANDRO LAMUCIO REIS | EPP-0810 | M.TRANS | 709.18.2928845 | 1 | 19/11/2018 | 121553/2019 |

| | | | | | | |
|----------------------------------|-----------------|---------|----------------|----|------------|-------------|
| DAVI LINCOLN MOREIRA | FEI-0455 | M.TRANS | 709.18.2899738 | 1 | 05/11/2018 | 108666/2019 |
| DAVI LINCOLN MOREIRA | FEI-0455 | M.TRANS | 709.18.2903583 | 1 | 05/11/2018 | 110488/2019 |
| DAVI LINCOLN MOREIRA | FEI-0455 | M.TRANS | 709.18.2927069 | 1 | 19/11/2018 | 120718/2019 |
| DAVI LINCOLN MOREIRA | FEI-0455 | M.TRANS | 709.18.2927175 | 1 | 19/11/2018 | 120771/2019 |
| DAVI LINCOLN MOREIRA | FEI-0455 | M.TRANS | 709.18.2929186 | 1 | 19/11/2018 | 121712/2019 |
| DAVI LINCOLN MOREIRA | FEI-0455 | M.TRANS | 709.18.2932418 | 1 | 19/11/2018 | 123687/2019 |
| DAVI LINCOLN MOREIRA | FEI-0455 | M.TRANS | 709.18.2937068 | 1 | 21/11/2018 | 125778/2019 |
| DAVI LINCOLN MOREIRA | FEI-0455 | M.TRANS | 709.18.2937314 | 1 | 21/11/2018 | 125925/2019 |
| DAVI MACEDO DANTAS | KWL-2764 | M.TRANS | 709.18.2899261 | 1 | 05/11/2018 | 108417/2019 |
| DAVI MONDIN 88036405849 | FRK-8466 | M.TRANS | 709.18.2894996 | 1 | 05/11/2018 | 106218/2019 |
| DAVI MONDIN 88036405849 | FRK-8466 | M.TRANS | 709.18.2930593 | 1 | 19/11/2018 | 122639/2019 |
| DAVI PEDRO DOS SANTOS QUINTINO | 012.080.011.001 | IPTU | 101.18.0097924 | 11 | 17/11/2018 | 080780/2019 |
| DAVI PEREIRA DA SILVA | DRR-7977 | M.TRANS | 709.18.2877799 | 1 | 05/11/2018 | 098715/2019 |
| DAVI PEREIRA DE BARROS | 004.018.187.138 | IPTU | 101.18.0038359 | 11 | 17/11/2018 | 078103/2019 |
| DAVI ROBERTO DA SILVA | DMT-2681 | M.TRANS | 709.18.2924445 | 1 | 19/11/2018 | 119235/2019 |
| DAVI SOARES SOUZA | EPQ-6179 | M.TRANS | 709.18.2872251 | 1 | 05/11/2018 | 096438/2019 |
| DAVI SOARES DA LUZ | 016.015.127.048 | IPTU | 101.18.0114135 | 11 | 12/11/2018 | 081686/2019 |
| DAVI SOUZA OLIVEIRA | PVP-6271 | M.TRANS | 709.18.2925590 | 1 | 19/11/2018 | 119915/2019 |
| DAVI VELASCO BRITO | 620.540.029.000 | IPTU | 101.18.0240934 | 11 | 16/11/2018 | 091179/2019 |
| DAVID ALEXANDRE PARDI | DIK-2937 | M.TRANS | 709.18.2887148 | 1 | 05/11/2018 | 102549/2019 |
| DAVID ALEXANDRE PARDI | DIK-2937 | M.TRANS | 709.18.2888731 | 1 | 05/11/2018 | 103248/2019 |
| DAVID ANDRE SECCO | DQZ-5843 | M.TRANS | 709.18.2884879 | 1 | 05/11/2018 | 101647/2019 |
| DAVID ANTONIO DA SILVA | CRL-6916 | M.TRANS | 709.18.2928651 | 1 | 19/11/2018 | 121466/2019 |
| DAVID ASCARI COSTA | FIO-5777 | M.TRANS | 709.18.2890380 | 1 | 05/11/2018 | 103984/2019 |
| DAVID AYALA MENEQUETTE | ESN-2103 | M.TRANS | 709.18.2875559 | 1 | 05/11/2018 | 097874/2019 |
| DAVID AYALA MENEQUETTE | JHF-4385 | M.TRANS | 709.18.2879560 | 1 | 05/11/2018 | 099465/2019 |
| DAVID AYALA MENEQUETTE MARKETING | ASL-8420 | M.TRANS | 709.18.2897022 | 1 | 05/11/2018 | 107135/2019 |
| DAVID CIOLA | 067.486 | P.PUBL | 707.18.0244073 | 11 | 28/11/2018 | 095699/2019 |
| DAVID CLEBERSON COSTA MARINHO | | PP/FUNE | 702.18.4003152 | 5 | 02/11/2018 | 095228/2019 |
| DAVID COLARES SILVA | CDV-3716 | M.TRANS | 709.18.2933909 | 1 | 19/11/2018 | 124351/2019 |
| DAVID COSMO DE OLIVEIRA | FRD-0525 | M.TRANS | 709.18.2905789 | 1 | 05/11/2018 | 111376/2019 |
| DAVID COSMO DE OLIVEIRA | EIO-4866 | M.TRANS | 709.18.2918109 | 1 | 07/11/2018 | 116534/2019 |
| DAVID COSTA OLIVEIRA | DRT-5450 | M.TRANS | 709.18.2937099 | 1 | 21/11/2018 | 125797/2019 |
| DAVID CRISTIANO DA SILVA PATELLI | PFE-4237 | M.TRANS | 709.18.2899605 | 1 | 05/11/2018 | 108601/2019 |
| DAVID DE JESUS | CPX-7534 | M.TRANS | 709.18.2945578 | 1 | 28/11/2018 | 129249/2019 |
| DAVID DE LACERDA GOMES | EQJ-7843 | M.TRANS | 709.18.2886553 | 1 | 05/11/2018 | 102310/2019 |
| DAVID DE OLIVEIRA | 015.118.019.000 | IPTU | 101.18.0112033 | 11 | 12/11/2018 | 081532/2019 |
| DAVID DE SOUZA | 007.064.061.000 | IPTU | 101.18.0066911 | 11 | 12/11/2018 | 079620/2019 |
| DAVID DE SOUZA | | ISS CC | 705.18.2871218 | 1 | 13/11/2018 | 095674/2019 |
| DAVID DE SOUZA | FDJ-1996 | M.TRANS | 709.18.2881227 | 1 | 05/11/2018 | 100132/2019 |
| DAVID DENER DE PAIVA | FLL-2959 | M.TRANS | 709.18.2925208 | 1 | 19/11/2018 | 119685/2019 |
| DAVID DONIZETI DA SILVA | CNY-2549 | M.TRANS | 709.18.2907809 | 1 | 05/11/2018 | 112354/2019 |
| DAVID DOS SANTOS CHAVES | ECT-3755 | M.TRANS | 709.18.2936018 | 1 | 21/11/2018 | 125264/2019 |
| DAVID DOS SANTOS ESTOFADOS | EKL-2284 | M.TRANS | 709.18.2872774 | 1 | 05/11/2018 | 096662/2019 |
| DAVID DOS SANTOS ESTOFADOS | EKL-2284 | M.TRANS | 709.18.2945331 | 1 | 28/11/2018 | 129110/2019 |
| DAVID EUGENIO DOS ANJOS | DRX-7260 | M.TRANS | 709.18.2874572 | 1 | 05/11/2018 | 097434/2019 |
| DAVID FERREIRA | CGT-3921 | M.TRANS | 709.18.2877122 | 1 | 05/11/2018 | 098439/2019 |
| DAVID FERREIRA | CGT-3921 | M.TRANS | 709.18.2880167 | 1 | 05/11/2018 | 099690/2019 |
| DAVID FERREIRA | CGT-3921 | M.TRANS | 709.18.2893782 | 1 | 05/11/2018 | 105564/2019 |
| DAVID FERREIRA | CGT-3921 | M.TRANS | 709.18.2893815 | 1 | 05/11/2018 | 105583/2019 |
| DAVID FERREIRA | CGT-3921 | M.TRANS | 709.18.2893864 | 1 | 05/11/2018 | 105607/2019 |
| DAVID FERREIRA | CGT-3921 | M.TRANS | 709.18.2893956 | 1 | 05/11/2018 | 105655/2019 |
| DAVID FERREIRA | CGT-3921 | M.TRANS | 709.18.2894086 | 1 | 05/11/2018 | 105734/2019 |
| DAVID GASPARE DE SOUSA | EFX-0899 | M.TRANS | 709.18.2887329 | 1 | 05/11/2018 | 102622/2019 |
| DAVID JOSE ALIMARI | ERW-1207 | M.TRANS | 709.18.2927871 | 1 | 19/11/2018 | 121094/2019 |
| DAVID JOSE DE SOUZA | 532.067.006.000 | IPTU | 101.18.0222964 | 11 | 15/11/2018 | 089192/2019 |
| DAVID MAICON FRANCO DE GODOY | DXO-1800 | M.TRANS | 709.18.2937102 | 1 | 21/11/2018 | 125800/2019 |
| DAVID MORAIS SEQUEIRA | 033.124.005.098 | IPTU | 101.18.0195929 | 11 | 18/11/2018 | 086668/2019 |
| DAVID MORENO CARLOS | CWX-1521 | M.TRANS | 709.18.2909571 | 1 | 07/11/2018 | 113135/2019 |
| DAVID MORENO CARLOS | CWX-1521 | M.TRANS | 709.18.2935688 | 1 | 21/11/2018 | 125118/2019 |
| DAVID OLIVEIRA DA SILVA | FRW-0390 | M.TRANS | 709.18.2925635 | 1 | 19/11/2018 | 119941/2019 |
| DAVID QUIRINO DE ABREU JUNIOR | EWV-5280 | M.TRANS | 709.18.2885609 | 1 | 05/11/2018 | 101914/2019 |
| DAVID RIERA CADETE | BYL-9604 | M.TRANS | 709.18.2871862 | 1 | 05/11/2018 | 096266/2019 |
| DAVID ROCHA FRANCA | 020.005.030.133 | IPTU | 101.18.0130544 | 11 | 17/11/2018 | 082624/2019 |
| DAVID RODRIGUES DA CONCEICAO | DUG-7573 | M.TRANS | 709.18.2878971 | 1 | 05/11/2018 | 099229/2019 |
| DAVID RODRIGUES DE OLIVEIRA | FKT-4754 | M.TRANS | 709.18.2873955 | 1 | 05/11/2018 | 097174/2019 |
| DAVID RODRIGUES DE OLIVEIRA | FKT-4754 | M.TRANS | 709.18.2900494 | 1 | 05/11/2018 | 109007/2019 |
| DAVID RODRIGUES DE OLIVEIRA | FKT-4754 | M.TRANS | 709.18.2901899 | 1 | 05/11/2018 | 109681/2019 |
| DAVID RODRIGUES DE OLIVEIRA | FKT-4754 | M.TRANS | 709.18.2907792 | 1 | 05/11/2018 | 112344/2019 |
| DAVID RODRIGUES DE OLIVEIRA | FKT-4754 | M.TRANS | 709.18.2936818 | 1 | 21/11/2018 | 125640/2019 |
| DAVID RODRIGUES DE OLIVEIRA | FKT-4754 | M.TRANS | 709.18.2936830 | 1 | 21/11/2018 | 125647/2019 |
| DAVID RODRIGUES FERNANDES | EMC-6472 | M.TRANS | 709.18.2880377 | 1 | 05/11/2018 | 099796/2019 |
| DAVID RODRIGUES MOREIRA | DSP-7917 | M.TRANS | 709.18.2923307 | 1 | 19/11/2018 | 118660/2019 |
| DAVID RODRIGUES PEREIRA | 524.034.026.000 | IPTU | 101.18.0216342 | 11 | 17/11/2018 | 088483/2019 |
| DAVID ROY LUSTOSA | FUN-2903 | M.TRANS | 709.18.2872079 | 1 | 05/11/2018 | 096363/2019 |
| DAVID SENE DA SILVA | CHS-1217 | M.TRANS | 709.18.2903007 | 1 | 05/11/2018 | 110199/2019 |
| DAVID SESCO FERRARI | FEK-5025 | M.TRANS | 709.18.2937138 | 1 | 21/11/2018 | 125821/2019 |
| DAVID SILVA GUERREIRO | FAE-2771 | M.TRANS | 709.18.2937112 | 1 | 21/11/2018 | 125806/2019 |
| DAVID SOUZA SILVEIRA | CMB-2415 | M.TRANS | 709.18.2892319 | 1 | 05/11/2018 | 104829/2019 |
| DAVID SOUZA SILVEIRA | CMB-2415 | M.TRANS | 709.18.2907309 | 1 | 05/11/2018 | 112106/2019 |
| DAVID TADEU BARBOSA CABELLO | DAD-8729 | M.TRANS | 709.18.2887889 | 1 | 05/11/2018 | 102888/2019 |
| DAVID TORE | BXM-3785 | M.TRANS | 709.18.2900841 | 1 | 05/11/2018 | 109180/2019 |
| DAVID TORE | BXM-3785 | M.TRANS | 709.18.2936766 | 1 | 21/11/2018 | 125612/2019 |
| DAVIDSON DE OLIVEIRA | EEG-5723 | M.TRANS | 709.18.2931980 | 1 | 19/11/2018 | 123440/2019 |
| DAVIDSON EVANGELISTA DE SOUSA | 533.114.009.000 | IPTU | 101.18.0229923 | 11 | 18/11/2018 | 089959/2019 |
| DAVIDSON GOES DA CRUZ | EZK-3033 | M.TRANS | 709.18.2923046 | 1 | 19/11/2018 | 118499/2019 |
| DAVIDSON PINTO MATIAS | ELC-5004 | M.TRANS | 709.18.2873161 | 1 | 05/11/2018 | 096828/2019 |
| DAVILSON PARRA | 011.069.004.000 | IPTU | 101.18.0091940 | 11 | 15/11/2018 | 080510/2019 |
| DAVINA ALICE DE SOUZA | 530.111.034.000 | IPTU | 101.18.0218914 | 11 | 12/11/2018 | 088827/2019 |
| DAVINIR ANGELO FERRARI | 011.033.113.416 | IPTU | 101.18.0089149 | 11 | 15/11/2018 | 080391/2019 |
| DAVINO TACCOLA | 511.202.010.008 | IPTU | 101.18.0201756 | 11 | 17/11/2018 | 087221/2019 |
| DAVINO TACCOLA | 511.202.010.008 | CIP | 105.18.0247509 | 11 | 26/11/2018 | 092416/2019 |

| | | | | | | |
|--|-----------------|---------|----------------|----|------------|-------------|
| DAVISON ALVES DA SILVA | EXD-2967 | M.TRANS | 709.18.2925488 | 1 | 19/11/2018 | 119842/2019 |
| DAVISON CAMARGO DE SOUZA | ECV-0102 | M.TRANS | 709.18.2925450 | 1 | 19/11/2018 | 119819/2019 |
| DAVISON RUFINO MARQUES | EME-0368 | M.TRANS | 709.18.2887172 | 1 | 05/11/2018 | 102562/2019 |
| DAVISON RUFINO MARQUES | EME-0368 | M.TRANS | 709.18.2917515 | 1 | 07/11/2018 | 116222/2019 |
| DAVISON RUFINO MARQUES | EME-0368 | M.TRANS | 709.18.2924631 | 1 | 19/11/2018 | 119346/2019 |
| DAVYD ALVES VALADARES | GDK-6329 | M.TRANS | 709.18.2891849 | 1 | 05/11/2018 | 104591/2019 |
| DAWDSON VELOSO SIMAO | APB-0246 | M.TRANS | 709.18.2934732 | 1 | 19/11/2018 | 124772/2019 |
| DAWIDSON CORREA DE OLIVEIRA | 013.003.160.031 | IPUTU | 101.18.0099768 | 11 | 15/11/2018 | 080841/2019 |
| DAYANA CARVALHO DIAS | | BOLSA | 716.18.0260252 | 10 | 23/11/2018 | 129894/2019 |
| DAYANE ALVES ROBERTO BORGES | DQO-2087 | M.TRANS | 709.18.2873130 | 1 | 05/11/2018 | 096817/2019 |
| DAYANE APARECIDA LOPES MENDES | EBA-9737 | M.TRANS | 709.18.2897490 | 1 | 05/11/2018 | 107332/2019 |
| DAYANE APARECIDA LOPES MENDES | EBA-9737 | M.TRANS | 709.18.2940846 | 1 | 28/11/2018 | 127301/2019 |
| DAYANE BARBARA PIRES | ERX-9865 | M.TRANS | 709.18.2881105 | 1 | 05/11/2018 | 100073/2019 |
| DAYANE BELLO SANTOS | CRB-3967 | M.TRANS | 709.18.2917228 | 1 | 07/11/2018 | 116029/2019 |
| DAYANE DA SILVA PINTO | GYW-5518 | M.TRANS | 709.18.2936900 | 1 | 21/11/2018 | 125679/2019 |
| DAYANE DE SOUZA GOMES | GJZ-0795 | M.TRANS | 709.18.2925463 | 1 | 19/11/2018 | 119826/2019 |
| DAYANE DOS SANTOS SUESCUN | HAY-8391 | M.TRANS | 709.18.2931215 | 1 | 19/11/2018 | 122976/2019 |
| DAYANE FERREIRA MARCONDES | FRQ-1757 | M.TRANS | 709.18.2940082 | 1 | 28/11/2018 | 126961/2019 |
| DAYANE JAQUELINE MARINS ALCANTES | GHQ-2070 | M.TRANS | 709.18.2901824 | 1 | 05/11/2018 | 109639/2019 |
| DAYANE PRADO MOREIRA | EPP-7384 | M.TRANS | 709.18.2876413 | 1 | 05/11/2018 | 098180/2019 |
| DAYANE QUINTINO DE SOUZA | 001.123.069.033 | IPUTU | 101.18.0015141 | 11 | 16/11/2018 | 076738/2019 |
| DAYANE VELOSO FERREIRA | FRI-3691 | M.TRANS | 709.18.2874961 | 1 | 05/11/2018 | 097594/2019 |
| DAYANE XAVIER DOS SANTOS | DCM-9183 | M.TRANS | 709.18.2934639 | 1 | 19/11/2018 | 124723/2019 |
| DAYBSON BEZERRA DA SILVA | FVN-2619 | M.TRANS | 709.18.2894262 | 1 | 05/11/2018 | 105828/2019 |
| DAYSE APARECIDA PAPAOTO | EZD-3977 | M.TRANS | 709.18.2895311 | 1 | 05/11/2018 | 106385/2019 |
| DAYSE ARAUJO DE JESUS | GGX-0938 | M.TRANS | 709.18.2882844 | 1 | 05/11/2018 | 100816/2019 |
| DAYSE BENEDITA LOURINHO TIBAES VICENTE | CHT-1381 | M.TRANS | 709.18.2938886 | 1 | 28/11/2018 | 126375/2019 |
| DAYSE GOMES CIOSSANI | FFH-0478 | M.TRANS | 709.18.2926468 | 1 | 19/11/2018 | 120445/2019 |
| DAYTON PEREZ MARTINS | 031.035.005.000 | IPUTU | 101.18.0180737 | 11 | 19/11/2018 | 085615/2019 |
| DAZIO DE CAMARGO VITORIANO JUNIOR | BVZ-4537 | M.TRANS | 709.18.2908269 | 1 | 05/11/2018 | 112567/2019 |
| DB TRANSNACIONAL LOGISTICA BRASIL LTDA | 522.002.139.000 | IPUTU | 101.18.0213010 | 11 | 12/11/2018 | 088130/2019 |
| DB TRANSNACIONAL LOGISTICA BRASIL LTDA | 522.002.140.000 | IPUTU | 101.18.0213011 | 11 | 12/11/2018 | 088131/2019 |
| DB TRANSNACIONAL LOGISTICA BRASIL LTDA | 522.002.141.000 | IPUTU | 101.18.0213012 | 11 | 12/11/2018 | 088132/2019 |
| DB TRANSNACIONAL LOGISTICA BRASIL TRANSP.LTDA | 027.077.016.000 | IPUTU | 101.18.0165873 | 11 | 15/11/2018 | 084792/2019 |
| DB TRANSNACIONAL LOGISTICA BRASIL TRANSPORTE | JQW-7703 | M.TRANS | 709.18.2895926 | 1 | 05/11/2018 | 106665/2019 |
| DB TRANSNACIONAL LOGISTICA BRASIL TRANSPORTE | JQW-7703 | M.TRANS | 709.18.2916000 | 1 | 07/11/2018 | 115622/2019 |
| DBE TRANSPORTE RODOVIARIO LTDA | ERW-6981 | M.TRANS | 709.18.2916707 | 1 | 07/11/2018 | 115881/2019 |
| DBM EMPREENDIMENTOS IMOBILIARIOS LTDA | 002.006.006.002 | IPUTU | 101.18.0015581 | 11 | 15/11/2018 | 076764/2019 |
| DBM EMPREENDIMENTOS IMOBILIARIOS LTDA | 027.012.039.048 | IPUTU | 101.18.0163255 | 11 | 15/11/2018 | 084638/2019 |
| DCA E J INVEST ADM DE IMOVEIS LTDA | FCY-9196 | M.TRANS | 709.18.2937077 | 1 | 21/11/2018 | 125784/2019 |
| DCA E J INVEST ADM DE IMOVEIS LTDA | FCY-9196 | M.TRANS | 709.18.2941955 | 1 | 28/11/2018 | 127783/2019 |
| DCA E J INVESTIMENTOS E ADM DE IMOVEIS LDA EP | FIX-9393 | M.TRANS | 709.18.2894772 | 1 | 05/11/2018 | 106099/2019 |
| DCA J INVESTIMENTOS E ADMINISTRACAO DE IMOVEI | FFU-9233 | M.TRANS | 709.18.2914835 | 1 | 07/11/2018 | 115157/2019 |
| DCAN TRANSPORTES LTDA EPP | DSI-4606 | M.TRANS | 709.18.2923423 | 1 | 19/11/2018 | 118734/2019 |
| DE ARAUJO E RODRIGUES CONSTRUCAO CIVIL | IWJ-4804 | M.TRANS | 709.18.2915871 | 1 | 07/11/2018 | 115566/2019 |
| DE LEONE MATERIAIS PARA CONSTRUcoes LTDA | BVY-8945 | M.TRANS | 709.18.2914884 | 1 | 07/11/2018 | 115176/2019 |
| DE LUKAS REPR. DE MAQUINAS E EQUIPAMENTOS EIRELI | 210.161 | ISS | 292.18.2562754 | 1 | 15/11/2018 | 094723/2019 |
| DE MEDEIROS COM DE AUTO PECAS LTDA ME | EWL-3864 | M.TRANS | 709.18.2937236 | 1 | 21/11/2018 | 125882/2019 |
| DEA RITA REIS | KQK-8316 | M.TRANS | 709.18.2888132 | 1 | 05/11/2018 | 102994/2019 |
| DEANGELYS MENEZES DE OLIVEIRA | DOB-5750 | M.TRANS | 709.18.2930266 | 1 | 19/11/2018 | 122399/2019 |
| DEBORA ALMEIDA PIRANI | GDC-0415 | M.TRANS | 709.18.2904103 | 1 | 05/11/2018 | 110690/2019 |
| DEBORA ALVES DA SILVA | AKD-6428 | M.TRANS | 709.18.2945035 | 1 | 28/11/2018 | 128963/2019 |
| DEBORA ALVES NOGUEIRA | EYQ-4259 | M.TRANS | 709.18.2897717 | 1 | 05/11/2018 | 107473/2019 |
| DEBORA ANSELMO DE OLIVEIRA | 024.019.091.032 | IPUTU | 101.18.0148051 | 11 | 17/11/2018 | 083720/2019 |
| DEBORA APARECIDA DA SILVA SANTOS | DOZ-0605 | M.TRANS | 709.18.2937729 | 1 | 21/11/2018 | 126095/2019 |
| DEBORA APARECIDA PANONI OLIVEIRA | 21.015.069.000 | CIP | 105.18.0246249 | 11 | 26/11/2018 | 092174/2019 |
| DEBORA APARECIDA SILVA DE QUEIROZ | CQE-3355 | M.TRANS | 709.18.2899856 | 1 | 05/11/2018 | 108715/2019 |
| DEBORA APOLINARIO DA SILVA | FKO-0339 | M.TRANS | 709.18.2922852 | 1 | 19/11/2018 | 118394/2019 |
| DEBORA BARBOSA DA SILVA | EMX-4782 | M.TRANS | 709.18.2937419 | 1 | 21/11/2018 | 125957/2019 |
| DEBORA BILHA | BHG-9096 | M.TRANS | 709.18.2884183 | 1 | 05/11/2018 | 101356/2019 |
| DEBORA BORGES GARCIA | 014.029.009.029 | IPUTU | 101.18.0105556 | 11 | 12/11/2018 | 081111/2019 |
| DEBORA BRUNA VASCONCELOS DE G LIBERTI | FHG-4853 | M.TRANS | 709.18.2932982 | 1 | 19/11/2018 | 123958/2019 |
| DEBORA CAROLINE DA SILVA BARBOSA | EVE-5807 | M.TRANS | 709.18.2922243 | 1 | 19/11/2018 | 118114/2019 |
| DEBORA CLAUDIA FAUSTINO | 014.029.008.157 | IPUTU | 101.18.0105524 | 11 | 12/11/2018 | 081107/2019 |
| DEBORA CONCEICAO DE AZEVEDO | ENO-4655 | M.TRANS | 709.18.2912689 | 1 | 07/11/2018 | 114414/2019 |
| DEBORA COSTA SILVA | | BOLSA | 716.18.0260245 | 10 | 23/11/2018 | 129890/2019 |
| DEBORA CRISTIANE BERNAL DUARTE SOUZA | KGE-9466 | M.TRANS | 709.18.2900024 | 1 | 05/11/2018 | 108788/2019 |
| DEBORA CRISTIANE BERNAL DUARTE SOUZA | KGE-9466 | M.TRANS | 709.18.2918708 | 1 | 07/11/2018 | 116821/2019 |
| DEBORA CRISTIANE GUIMARAES | AFW-7398 | M.TRANS | 709.18.2888343 | 1 | 05/11/2018 | 103085/2019 |
| DEBORA CRISTINA BUENO MARCILIO DE FREITAS | CES-2918 | M.TRANS | 709.18.2911558 | 1 | 07/11/2018 | 113917/2019 |
| DEBORA CRISTINA DA SILVA | KQF-7825 | M.TRANS | 709.18.2935939 | 1 | 21/11/2018 | 125230/2019 |
| DEBORA CRISTINA DA SILVA OLIVEIRA | FFH-0021 | M.TRANS | 709.18.2884192 | 1 | 05/11/2018 | 101361/2019 |
| DEBORA CRISTINA JESUS DA SILVA | CTW-1969 | M.TRANS | 709.18.2913220 | 1 | 07/11/2018 | 114654/2019 |
| DEBORA CRISTINA LEITE NOGUEIRA | 196.858 | COLLX | 710.18.0255700 | 1 | 27/03/2018 | 129653/2019 |
| DEBORA CRISTINA LEITE NOGUEIRA | 196.858 | COLLX | 710.18.0255700 | 2 | 27/04/2018 | 129654/2019 |
| DEBORA CRISTINA MATEUS GONCALVES | FVI-4751 | M.TRANS | 709.18.2903011 | 1 | 05/11/2018 | 110201/2019 |
| DEBORA CRISTINA NEVES | 522.002.138.150 | ITBI | 104.18.0087975 | 1 | 18/11/2018 | 091937/2019 |
| DEBORA CRISTINA PEDROZO SAMPAIO | EBU-5608 | M.TRANS | 709.18.2888610 | 1 | 05/11/2018 | 103198/2019 |
| DEBORA DA ROCHA SANTOS | 010.038.103.248 | IPUTU | 101.18.0085627 | 11 | 17/11/2018 | 080242/2019 |
| DEBORA DE CASSIA DA SILVA SEBRIAN | GEZ-9469 | M.TRANS | 709.18.2900374 | 1 | 05/11/2018 | 108957/2019 |
| DEBORA DE DEUS FRANCISCATTO | EYC-0826 | M.TRANS | 709.18.2891635 | 1 | 05/11/2018 | 104497/2019 |
| DEBORA DE LOURDES DA SILVA SOUSA | EYQ-7998 | M.TRANS | 709.18.2899825 | 1 | 05/11/2018 | 108700/2019 |
| DEBORA DIAS PASCOAL | 014.027.017.007 | IPUTU | 101.18.0104993 | 11 | 12/11/2018 | 081068/2019 |
| DEBORA DIAS PIMENTEL | FDM-6434 | M.TRANS | 709.18.2887772 | 1 | 05/11/2018 | 102828/2019 |
| DEBORA ELIANA ESTEVAM DOS SANTOS | EJS-6012 | M.TRANS | 709.18.2931630 | 1 | 19/11/2018 | 123230/2019 |
| DEBORA FREITAS VIZIGAL | FLB-1887 | M.TRANS | 709.18.2884088 | 1 | 05/11/2018 | 101319/2019 |
| DEBORA FREITAS VIZIGAL | FLB-1887 | M.TRANS | 709.18.2903409 | 1 | 05/11/2018 | 110397/2019 |
| DEBORA JULIANA DE OLIVEIRA MAGALHAES SANTOS | HPW-4043 | M.TRANS | 709.18.2940803 | 1 | 28/11/2018 | 127820/2019 |
| DEBORA LIMA SILVA | 004.047.062.051 | IPUTU | 101.18.0040741 | 11 | 17/11/2018 | 078238/2019 |
| DEBORA LOPES | 156.760 | MULTA | 704.18.2920345 | 1 | 20/11/2018 | 095478/2019 |
| DEBORA LOPES DE ARAUJO DIAS | FLN-0979 | M.TRANS | 709.18.2937473 | 1 | 21/11/2018 | 125986/2019 |
| DEBORA MARGARIDA TOLOTTI | 521.048.019.005 | IPUTU | 101.18.0209763 | 11 | 15/11/2018 | 087848/2019 |

| | | | | | | |
|---|-----------------|---------|----------------|----|------------|-------------|
| DEBORA MARIA DE JESUS | DNV-7433 | M.TRANS | 709.18.2922238 | 1 | 19/11/2018 | 118109/2019 |
| DEBORA MAZIERO ALVES DE SOUZA | O0Y-1917 | M.TRANS | 709.18.2872302 | 1 | 05/11/2018 | 096464/2019 |
| DEBORA MELY OURIQUES | FRH-6314 | M.TRANS | 709.18.2926372 | 1 | 19/11/2018 | 120401/2019 |
| DEBORA MENDONÇA CORREIA | HNK-1611 | M.TRANS | 709.18.2908974 | 1 | 05/11/2018 | 112885/2019 |
| DEBORA MENEZES DE OLIVEIRA | EWL-2535 | M.TRANS | 709.18.2904712 | 1 | 05/11/2018 | 110952/2019 |
| DEBORA MENEZES DE OLIVEIRA | EWL-2535 | M.TRANS | 709.18.2904715 | 1 | 05/11/2018 | 110954/2019 |
| DEBORA NAKAMURA | EAL-4531 | M.TRANS | 709.18.2918720 | 1 | 07/11/2018 | 116824/2019 |
| DEBORA NUNES DOS SANTOS | FRX-3320 | M.TRANS | 709.18.2886485 | 1 | 05/11/2018 | 102278/2019 |
| DEBORA NUNES DOS SANTOS | FRX-3320 | M.TRANS | 709.18.2886737 | 1 | 05/11/2018 | 102385/2019 |
| DEBORA OLIVEIRA ROCHA | CLE-3472 | M.TRANS | 709.18.2907939 | 1 | 05/11/2018 | 112422/2019 |
| DEBORA ORTIGOZA DE ARAUJO | FGL-8799 | M.TRANS | 709.18.2922339 | 1 | 19/11/2018 | 118161/2019 |
| DEBORA REGINA DA MOTA BIFFANI | 015.029.026.301 | IPTU | 101.18.0107882 | 11 | 12/11/2018 | 081283/2019 |
| DEBORA REGINA DE SIQUEIRA | LKY-1587 | M.TRANS | 709.18.2940165 | 1 | 28/11/2018 | 127007/2019 |
| DEBORA RIBEIRO BRANDAO | 003.047.016.445 | IPTU | 101.18.0030978 | 11 | 19/11/2018 | 077602/2019 |
| DEBORA RIQUE MARCELINO | EMC-1165 | M.TRANS | 709.18.2928090 | 1 | 19/11/2018 | 121196/2019 |
| DEBORA ROCHA DINIZ | EGC-3007 | M.TRANS | 709.18.2907727 | 1 | 05/11/2018 | 112313/2019 |
| DEBORA RODRIGUES VIEIRA | 031.149.003.000 | IPTU | 101.18.0185631 | 11 | 19/11/2018 | 085960/2019 |
| DEBORA ROSMANN CORDEIRO RUI | DDP-7807 | M.TRANS | 709.18.2904635 | 1 | 05/11/2018 | 110921/2019 |
| DEBORA SANTOS DIAS SENA | EMM-6435 | M.TRANS | 709.18.2934121 | 1 | 19/11/2018 | 124471/2019 |
| DEBORA SANTOS GONCALVES | EMP-9937 | M.TRANS | 709.18.2923595 | 1 | 19/11/2018 | 118818/2019 |
| DEBORA SILVA GUEDES | GDR-5574 | M.TRANS | 709.18.2877566 | 1 | 05/11/2018 | 098620/2019 |
| DEBORA VENTURI | QHV-5096 | M.TRANS | 709.18.2899405 | 1 | 05/11/2018 | 108508/2019 |
| DEBORAH CRISTINA DE LIMA EVANGELISTA MUZ | OQL-4071 | M.TRANS | 709.18.2910351 | 1 | 07/11/2018 | 113477/2019 |
| DEBORAH LUCIA NATAL | FNI-4066 | M.TRANS | 709.18.2909278 | 1 | 07/11/2018 | 112986/2019 |
| DEBORAH REGINA FERNANDES DOS SANTOS | EQN-1127 | M.TRANS | 709.18.2886571 | 1 | 05/11/2018 | 102322/2019 |
| DEBORAH SPADIN ISHIBASHI | FLE-6083 | M.TRANS | 709.18.2922363 | 1 | 19/11/2018 | 118171/2019 |
| DEC DESENVOLVIMENTO ESPECIALIZADO EM COMUNIDA | FXA-6305 | M.TRANS | 709.18.2916305 | 1 | 07/11/2018 | 115737/2019 |
| DEC PEDRAS LTDA EPP | GGX-9818 | M.TRANS | 709.18.2943555 | 1 | 28/11/2018 | 128345/2019 |
| DECIO ANTONIO TOCHETTI | 521.043.051.000 | IPTU | 101.18.0209327 | 11 | 15/11/2018 | 087807/2019 |
| DECIO APARECIDO FAGUNDES | 521.210.024.000 | IPTU | 101.18.0210176 | 11 | 15/11/2018 | 087888/2019 |
| DECIO APARECIDO FAGUNDES | 521.210.024.000 | CIP | 105.18.0248022 | 11 | 26/11/2018 | 092582/2019 |
| DECIO DE OLIVEIRA | EVL-4505 | M.TRANS | 709.18.2877077 | 1 | 05/11/2018 | 098423/2019 |
| DECIO DOS SANTOS RIBEIRO PASSOS | FHW-6035 | M.TRANS | 709.18.2945436 | 1 | 28/11/2018 | 129164/2019 |
| DECIO FERNANDES AFONSO | 007.065.074.000 | IPTU | 101.18.0066987 | 11 | 12/11/2018 | 079623/2019 |
| DECIO FERNANDES AFONSO | 8.060.001.000 | CIP | 105.18.0245616 | 11 | 26/11/2018 | 092042/2019 |
| DECIO MAFFESSONI | ENF-7783 | M.TRANS | 709.18.2875595 | 1 | 05/11/2018 | 097885/2019 |
| DECIO MION DE OLIVEIRA | 002.073.026.072 | IPTU | 101.18.0021876 | 11 | 15/11/2018 | 077029/2019 |
| DECIO MION DE OLIVEIRA | DMT-3322 | M.TRANS | 709.18.2932674 | 1 | 19/11/2018 | 123810/2019 |
| DECIO MION DE OLIVEIRA | DMT-3322 | M.TRANS | 709.18.2937242 | 1 | 21/11/2018 | 125885/2019 |
| DECIO VOLCOV | 031.092.056.000 | IPTU | 101.18.0183156 | 11 | 19/11/2018 | 085796/2019 |
| DECLAM PARTICIPACOES E ADM IMOBILIARIA LTDA M | FUX-8612 | M.TRANS | 709.18.2894880 | 1 | 05/11/2018 | 106155/2019 |
| DEFENDI AUTOMOVEIS LTDA ME | CPA-3337 | M.TRANS | 709.18.2940447 | 1 | 28/11/2018 | 127154/2019 |
| DEGUIMAR RODRIGUES DA SILVA QUERINO | FEW-3624 | M.TRANS | 709.18.2889628 | 1 | 05/11/2018 | 103627/2019 |
| DEICIANE GOMES DO AMARAL | GIC-8834 | M.TRANS | 709.18.2873700 | 1 | 05/11/2018 | 097065/2019 |
| DEIFSON FABRICIO VIEIRA ARAUJO | EEL-4554 | M.TRANS | 709.18.2946098 | 1 | 28/11/2018 | 129459/2019 |
| DEIJACI CORDEIRO DE SOUSA | 024.014.022.000 | IPTU | 101.18.0147259 | 11 | 17/11/2018 | 083674/2019 |
| DEILA CAROLINA DE TOLEDO | CDS-7740 | M.TRANS | 709.18.2916093 | 1 | 07/11/2018 | 115668/2019 |
| DEIMAR DOS PASSOS MARTINS | 144.945 | ISS | 292.18.2542166 | 1 | 15/11/2018 | 094308/2019 |
| DEISE APARECIDA OLIMPIO DE OLIVEIRA | GHC-8549 | M.TRANS | 709.18.2939180 | 1 | 28/11/2018 | 126527/2019 |
| DEISE BARBOSA DE JESUS SILVA | FWW-6460 | M.TRANS | 709.18.2940927 | 1 | 28/11/2018 | 127351/2019 |
| DEISE CAPARROZ GONCALES | FNI-2526 | M.TRANS | 709.18.2921687 | 1 | 19/11/2018 | 117859/2019 |
| DEISE DA SILVA SANTOS | FOC-5799 | M.TRANS | 709.18.2872960 | 1 | 05/11/2018 | 096743/2019 |
| DEISE DONOLA CALLES | 013.026.012.000 | IPTU | 101.18.0101217 | 11 | 15/11/2018 | 080885/2019 |
| DEISE ELIANE MENDES | 020.029.087.012 | IPTU | 101.18.0131702 | 11 | 17/11/2018 | 082713/2019 |
| DEISE GIOVANINI MAXIMIANO DE JESUS | CSX-2695 | M.TRANS | 709.18.2876294 | 1 | 05/11/2018 | 098131/2019 |
| DEISE GOMES DE LIMA | 522.015.009.000 | IPTU | 101.18.0213327 | 11 | 12/11/2018 | 088169/2019 |
| DEISE IRIS PEREIRA | FMP-4357 | M.TRANS | 709.18.2890486 | 1 | 05/11/2018 | 104022/2019 |
| DEISE LUCY DE OLIVEIRA LEMES | DYF-6995 | M.TRANS | 709.18.2934905 | 1 | 19/11/2018 | 124859/2019 |
| DEISE MASTRELLO FERRO | 015.029.001.222 | IPTU | 101.18.0107310 | 11 | 12/11/2018 | 081224/2019 |
| DEISE MENDES THOMAZ RIMI | FRO-4714 | M.TRANS | 709.18.2929501 | 1 | 19/11/2018 | 121906/2019 |
| DEISE NAIRA DA SILVA GASPERINI | | BOLSA | 716.18.0260247 | 10 | 23/11/2018 | 129891/2019 |
| DEISE OLIVEIRA ALVES | 001.037.076.071 | IPTU | 101.18.0007598 | 11 | 16/11/2018 | 076455/2019 |
| DEISE PELISSONI ZANATA | 521.402.015.000 | IPTU | 101.18.2597262 | 8 | 24/11/2018 | 091257/2019 |
| DEISE SANDRA ANTONACCI | EZF-6296 | M.TRANS | 709.18.2891308 | 1 | 05/11/2018 | 104353/2019 |
| DEISE SOARES DA SILVA | ERX-6221 | M.TRANS | 709.18.2934711 | 1 | 19/11/2018 | 124760/2019 |
| DEISI FRANCISCA DE ARRUDA | EPP-2628 | M.TRANS | 709.18.2908485 | 1 | 05/11/2018 | 112673/2019 |
| DEISIANE MARIA CAVALCANTE DIAS | FKX-5294 | M.TRANS | 709.18.2888603 | 1 | 05/11/2018 | 103195/2019 |
| DEISY SILVA DE ARAUJO | DSX-5663 | M.TRANS | 709.18.2919903 | 1 | 07/11/2018 | 117341/2019 |
| DEISYVANIA DIAS ALVES | CRD-8447 | M.TRANS | 709.18.2891109 | 1 | 05/11/2018 | 104278/2019 |
| DEIVE FILIPPO URBINO | 003.024.030.005 | IPTU | 101.18.0026627 | 11 | 19/11/2018 | 077246/2019 |
| DEIVID DE PAULA PORTO | EVD-1414 | M.TRANS | 709.18.2897775 | 1 | 05/11/2018 | 107508/2019 |
| DEIVID DE SOUSA MUNHATO | 512.033.001.148 | IPTU | 101.18.0205191 | 11 | 16/11/2018 | 087549/2019 |
| DEIVID FERNANDO DE ALMEIDA | 510.100.048.128 | IPTU | 101.18.0198979 | 11 | 16/11/2018 | 086932/2019 |
| DEIVID FERREIRA COUTO | DUO-9324 | M.TRANS | 709.18.2890071 | 1 | 05/11/2018 | 103826/2019 |
| DEIVID FERREIRA MATOSO | 004.018.187.099 | IPTU | 101.18.0038320 | 11 | 17/11/2018 | 078100/2019 |
| DEIVID JONATHAN DA SILVA | DDI-0640 | M.TRANS | 709.18.2938545 | 1 | 28/11/2018 | 126205/2019 |
| DEIVID LUIZ CAMPOS | DIN-9514 | M.TRANS | 709.18.2925506 | 1 | 19/11/2018 | 119853/2019 |
| DEIVID SANTOS RIBEIRO | FYB-0948 | M.TRANS | 709.18.2925103 | 1 | 19/11/2018 | 119614/2019 |
| DEIVID SILVA CHIARETTI | FDI-1666 | M.TRANS | 709.18.2898852 | 1 | 05/11/2018 | 108161/2019 |
| DEIVID SILVA CHIARETTI | FDI-1666 | M.TRANS | 709.18.2933062 | 1 | 19/11/2018 | 124000/2019 |
| DEIVID SILVA CHIARETTI | FDI-1666 | M.TRANS | 709.18.2934368 | 1 | 19/11/2018 | 124582/2019 |
| DEVIDE ALVES COSTA | HMP-3729 | M.TRANS | 709.18.2919859 | 1 | 07/11/2018 | 117324/2019 |
| DEIVISON CARLO RIVA | 006.027.117.051 | IPTU | 101.18.0056273 | 11 | 16/11/2018 | 079101/2019 |
| DEIVISON FABIANO DA SILVA | PYQ-0753 | M.TRANS | 709.18.2923195 | 1 | 19/11/2018 | 118593/2019 |
| DEIVISON FERREIRA LIMA | FMB-0399 | M.TRANS | 709.18.2934070 | 1 | 19/11/2018 | 124448/2019 |
| DEIZE DA SILVA QUINTAES | FLB-9587 | M.TRANS | 709.18.2902180 | 1 | 05/11/2018 | 109798/2019 |
| DEIZE MARQUES SANTOS DA SILVA | GHA-2380 | M.TRANS | 709.18.2941222 | 1 | 28/11/2018 | 127502/2019 |
| DEIZE SATIKO SUGANO | FMV-6727 | M.TRANS | 709.18.2926324 | 1 | 19/11/2018 | 120377/2019 |
| DEJACI DOS SANTOS DIAS | FNT-6429 | M.TRANS | 709.18.2918575 | 1 | 07/11/2018 | 116756/2019 |
| DEJAILSON SOUZA DE JESUS | DHR-2359 | M.TRANS | 709.18.2872439 | 1 | 05/11/2018 | 096522/2019 |
| DEJAILSON SOUZA DE JESUS | DHR-2359 | M.TRANS | 709.18.2893098 | 1 | 05/11/2018 | 105206/2019 |
| DEJAIME OLIVEIRA FARIAS | FCC-6375 | M.TRANS | 709.18.2901036 | 1 | 05/11/2018 | 109275/2019 |

| | | | | | | |
|---|-----------------|---------|----------------|----|------------|-------------|
| DEJAIME VITAL DA COSTA - ESPOLIO | 534.006.001.000 | IPTU | 101.18.0233684 | 11 | 18/11/2018 | 090325/2019 |
| DELANILSON FERREIRA DE SOUSA | CLT-0170 | M.TRANS | 709.18.2889585 | 1 | 05/11/2018 | 103606/2019 |
| DELCI MAURER TEIXEIRA | DYR-9373 | M.TRANS | 709.18.2882938 | 1 | 05/11/2018 | 100855/2019 |
| DELCIDIO DE ALMEIDA LOURENCO | ENL-3468 | M.TRANS | 709.18.2926532 | 1 | 19/11/2018 | 120482/2019 |
| DELCIO GONCALVES | FNL-2676 | M.TRANS | 709.18.2880982 | 1 | 05/11/2018 | 100026/2019 |
| DELCIO OSORIO DE SOUZA | EGO-2787 | M.TRANS | 709.18.2873564 | 1 | 05/11/2018 | 097005/2019 |
| DELCIO VINCI | CVR-3523 | M.TRANS | 709.18.2933370 | 1 | 19/11/2018 | 124143/2019 |
| DELEGACIA GERAL DE POLICIA DIVISAO DE TRANSPO | DJP-4833 | M.TRANS | 709.18.2944425 | 1 | 28/11/2018 | 128728/2019 |
| DELFINO LOPES | 027.064.015.000 | IPTU | 101.18.0165237 | 11 | 22/11/2018 | 084748/2019 |
| DELFINO MOLINA JUNIOR | 010.027.039.000 | IPTU | 101.18.0083355 | 11 | 17/11/2018 | 080127/2019 |
| DELFINO MOLINA JUNIOR | 010.027.048.000 | IPTU | 101.18.0083651 | 11 | 17/11/2018 | 080143/2019 |
| DELFINO MOLINA JUNIOR | 10.027.039.000 | CIP | 105.18.0245701 | 11 | 26/11/2018 | 092056/2019 |
| DELIA IGNACIO NINA | DKV-9434 | M.TRANS | 709.18.2933313 | 1 | 19/11/2018 | 124119/2019 |
| DELIAN ASSESSORIA PATRIMONIAL DE BENS EIRELI | ETY-8314 | M.TRANS | 709.18.2887996 | 1 | 05/11/2018 | 102932/2019 |
| DELIRIO PEREIRA | 534.010.012.000 | IPTU | 101.18.0233817 | 11 | 18/11/2018 | 090352/2019 |
| DELLA POZZA REPRESENTACOES COMERCIAIS LTDA | 086.228 | ISS | 292.18.2543908 | 1 | 15/11/2018 | 094327/2019 |
| DELMA FINOTTI OLIVEIRA DA SILVA | EIA-8656 | M.TRANS | 709.18.2872466 | 1 | 05/11/2018 | 096535/2019 |
| DELMA FINOTTI OLIVEIRA DA SILVA | EIA-8656 | M.TRANS | 709.18.2886059 | 1 | 05/11/2018 | 102102/2019 |
| DELMA FINOTTI OLIVEIRA DA SILVA | EIA-8656 | M.TRANS | 709.18.2909639 | 1 | 07/11/2018 | 113182/2019 |
| DELMA FINOTTI OLIVEIRA DA SILVA | EIA-8656 | M.TRANS | 709.18.2923173 | 1 | 19/11/2018 | 118583/2019 |
| DELMA FINOTTI OLIVEIRA DA SILVA | EIA-8656 | M.TRANS | 709.18.2940262 | 1 | 28/11/2018 | 127052/2019 |
| DELMA LOMAS BOIAN | 025.117.052.045 | IPTU | 101.18.0158807 | 11 | 19/11/2018 | 084308/2019 |
| DELMA MARINS PALACIO | DBE-9348 | M.TRANS | 709.18.2923616 | 1 | 19/11/2018 | 118830/2019 |
| DELMIRO DIAS DE SOUZA | 532.326.023.000 | CIP | 105.18.0249629 | 11 | 26/11/2018 | 093080/2019 |
| DELMIRO JOAO DA SILVA | 510.104.063.000 | IPTU | 101.18.0199427 | 11 | 16/11/2018 | 086970/2019 |
| DELMO GONZALO QUISEP MEDINA | DAY-9731 | M.TRANS | 709.18.2907565 | 1 | 05/11/2018 | 112230/2019 |
| DELSA RODRIGUES RAMOS | GHA-8386 | M.TRANS | 709.18.2873105 | 1 | 05/11/2018 | 096808/2019 |
| DELSON DOMINICHELLI- ESPOLIO | 027.014.054.000 | IPTU | 101.18.0163329 | 11 | 15/11/2018 | 084639/2019 |
| DELSON DA SILVA SANTOS | 532.053.004.000 | IPTU | 101.18.0222084 | 11 | 15/11/2018 | 089116/2019 |
| DELSON DE OLIVEIRA LIMA | DUP-8065 | M.TRANS | 709.18.2880882 | 1 | 05/11/2018 | 099983/2019 |
| DELTARUBER COMERCIO DE BORRACHA LTDA | FFI-6764 | M.TRANS | 709.18.2913762 | 1 | 07/11/2018 | 114849/2019 |
| DELTRA C E M I EXPORT DE EQUIP IND | EYQ-9233 | M.TRANS | 709.18.2872179 | 1 | 05/11/2018 | 096408/2019 |
| DELTRA C E M I EXPORT DE EQUIP IND | EYQ-9233 | M.TRANS | 709.18.2888188 | 1 | 05/11/2018 | 103018/2019 |
| DELTRA C E M I EXPORT DE EQUIP IND | EYQ-9233 | M.TRANS | 709.18.2900985 | 1 | 05/11/2018 | 109247/2019 |
| DELTRA C E M I EXPORT DE EQUIP IND | EYQ-9233 | M.TRANS | 709.18.2903186 | 1 | 05/11/2018 | 110279/2019 |
| DELTRA C E M I EXPORT DE EQUIP IND | EYQ-9233 | M.TRANS | 709.18.2944981 | 1 | 28/11/2018 | 128929/2019 |
| DELVAIR DOTTI | GCH-3599 | M.TRANS | 709.18.2941185 | 1 | 28/11/2018 | 127482/2019 |
| DELZENI EBERT DA SILVA | FOO-8469 | M.TRANS | 709.18.2893527 | 1 | 05/11/2018 | 105402/2019 |
| DELZENI EBERT DA SILVA | FOO-8469 | M.TRANS | 709.18.2939978 | 1 | 28/11/2018 | 126909/2019 |
| DEMAIS DISTRIBUIDORA DE ALIMENTOS EM GERAL LT | HJG-6477 | M.TRANS | 709.18.2896143 | 1 | 05/11/2018 | 106753/2019 |
| DEMAIS DISTRIBUIDORA DE ALIMENTOS EM GERAL LT | HJG-6477 | M.TRANS | 709.18.2914105 | 1 | 07/11/2018 | 114937/2019 |
| DEMerval CONCEICAO DA SILVA | AEO-6988 | M.TRANS | 709.18.2886796 | 1 | 05/11/2018 | 102406/2019 |
| DEMerval CONCEICAO DA SILVA | AEO-6988 | M.TRANS | 709.18.2887581 | 1 | 05/11/2018 | 102741/2019 |
| DEMerval CONCEICAO DA SILVA | AEO-6988 | M.TRANS | 709.18.2888808 | 1 | 05/11/2018 | 103277/2019 |
| DEMerval CONCEICAO DA SILVA | AEO-6988 | M.TRANS | 709.18.2889182 | 1 | 05/11/2018 | 103428/2019 |
| DEMerval CONCEICAO DA SILVA | AEO-6988 | M.TRANS | 709.18.2927492 | 1 | 19/11/2018 | 120906/2019 |
| DEMETRIO FERREIRA DA SILVA | 512.024.024.000 | IPTU | 101.18.0203602 | 11 | 16/11/2018 | 087395/2019 |
| DEMETRIUS GREGORIO DE LIMA | FGM-2094 | M.TRANS | 709.18.2905860 | 1 | 05/11/2018 | 111408/2019 |
| DEMETRIUS LOURENCO | EUJ-7346 | M.TRANS | 709.18.2884618 | 1 | 05/11/2018 | 101543/2019 |
| DEMIG COMERCIO DE VEICULOS EIRELI ME | EBL-3998 | M.TRANS | 709.18.2894684 | 1 | 05/11/2018 | 106057/2019 |
| DEMILSON DA CONCEICAO | EBX-4643 | M.TRANS | 709.18.2906990 | 1 | 05/11/2018 | 111961/2019 |
| DEMOCRITO MULFORD | 003.089.054.004 | IPTU | 101.18.0033021 | 11 | 19/11/2018 | 077768/2019 |
| DEMOSTENES COSTA | 006.068.056.000 | IPTU | 101.18.0060998 | 11 | 16/11/2018 | 079341/2019 |
| DENEDIO DE SOUSA CAMPOS FILHO | FTW-1196 | M.TRANS | 709.18.2878766 | 1 | 05/11/2018 | 099141/2019 |
| DENER GENTIL BERGAMO - ME | 186.090 | ISS | 291.18.2556295 | 1 | 15/11/2018 | 093988/2019 |
| DENER MARTINS DOS SANTOS | JZU-1455 | M.TRANS | 709.18.2892339 | 1 | 05/11/2018 | 104844/2019 |
| DENES DE MARIA MONTEIRO | LNG-6600 | M.TRANS | 709.18.2890503 | 1 | 05/11/2018 | 104029/2019 |
| DENIARA MELO PEREIRA | BHJ-9443 | M.TRANS | 709.18.2879657 | 1 | 05/11/2018 | 099501/2019 |
| DENILDE RODRIGUES JOFFE | FDO-4638 | M.TRANS | 709.18.2891995 | 1 | 05/11/2018 | 104655/2019 |
| DENILDO GERALDO GUERRA | CRS-3401 | M.TRANS | 709.18.2881137 | 1 | 05/11/2018 | 100088/2019 |
| DENILSON ANTONIO DE OLIVEIRA | EKQ-0276 | M.TRANS | 709.18.2887959 | 1 | 05/11/2018 | 102913/2019 |
| DENILSON BENTO CARACA | FAC-3029 | M.TRANS | 709.18.2906112 | 1 | 05/11/2018 | 111520/2019 |
| DENILSON BONIFACIO VASCONCELOS | 025.036.002.004 | IPTU | 101.18.0153829 | 11 | 19/11/2018 | 084106/2019 |
| DENILSON CADINA | 031.083.048.000 | IPTU | 101.18.0182808 | 11 | 19/11/2018 | 085761/2019 |
| DENILSON CADINA | 031.084.036.000 | IPTU | 101.18.0182853 | 11 | 19/11/2018 | 085770/2019 |
| DENILSON COUTO DA SILVA | FBI-4624 | M.TRANS | 709.18.2873248 | 1 | 05/11/2018 | 096864/2019 |
| DENILSON DE PAULA | CVE-9014 | M.TRANS | 709.18.2929569 | 1 | 19/11/2018 | 121945/2019 |
| DENILSON FERREIRA | DON-3202 | M.TRANS | 709.18.2901294 | 1 | 05/11/2018 | 109400/2019 |
| DENILSON GALEGO | CSI-4647 | M.TRANS | 709.18.2917279 | 1 | 07/11/2018 | 116062/2019 |
| DENILSON GONCALVES | 002.073.026.745 | IPTU | 101.18.0022546 | 11 | 15/11/2018 | 077074/2019 |
| DENILSON JOSE DA COSTA | DAF-1664 | M.TRANS | 709.18.2871945 | 1 | 05/11/2018 | 096302/2019 |
| DENILSON JOSE DA COSTA | DAF-1664 | M.TRANS | 709.18.2881890 | 1 | 05/11/2018 | 100405/2019 |
| DENILSON JOSE DA COSTA | DAF-1664 | M.TRANS | 709.18.2882239 | 1 | 05/11/2018 | 100578/2019 |
| DENILSON JOSE DA SILVA | CDC-6985 | M.TRANS | 709.18.2890676 | 1 | 05/11/2018 | 104101/2019 |
| DENILSON JOSE DA SILVA | CDC-6985 | M.TRANS | 709.18.2897841 | 1 | 05/11/2018 | 107548/2019 |
| DENILSON JOSE MOREIRA | 021.007.070.330 | IPTU | 101.18.0137076 | 11 | 18/11/2018 | 083057/2019 |
| DENILSON MATIOLI | FCC-4270 | M.TRANS | 709.18.2912935 | 1 | 07/11/2018 | 114523/2019 |
| DENILSON MAXIMINO | EDT-2423 | M.TRANS | 709.18.2885637 | 1 | 05/11/2018 | 101930/2019 |
| DENILSON MAXIMINO | EDT-2423 | M.TRANS | 709.18.2938895 | 1 | 28/11/2018 | 126380/2019 |
| DENILSON PEREIRA LEITE | 033.110.032.000 | IPTU | 101.18.0195438 | 11 | 18/11/2018 | 086628/2019 |
| DENILSON PEREIRA LEITE | 33.110.032.000 | CIP | 105.18.0247148 | 11 | 26/11/2018 | 092308/2019 |
| DENILSON PIMENTEL ESPINULA | FLR-9246 | M.TRANS | 709.18.2892373 | 1 | 05/11/2018 | 104864/2019 |
| DENILSON ZORZELLA | GDF-2965 | M.TRANS | 709.18.2874505 | 1 | 05/11/2018 | 097412/2019 |
| DENILTON ALVES COSTA | FNT-6097 | M.TRANS | 709.18.2884223 | 1 | 05/11/2018 | 101374/2019 |
| DENILTON MENDES MACIEL | 022.006.023.000 | IPTU | 101.18.0142554 | 11 | 12/11/2018 | 083387/2019 |
| DENIO FERNANDO LARA | FWM-4165 | M.TRANS | 709.18.2881435 | 1 | 05/11/2018 | 100212/2019 |
| DENIO SILVA SOARES | KAQ-5519 | M.TRANS | 709.18.2918990 | 1 | 07/11/2018 | 116961/2019 |
| DENIS ALBERTO DE SIQUEIRA | 021.043.103.103 | IPTU | 101.18.0139870 | 11 | 18/11/2018 | 083226/2019 |
| DENIS ANTONIO LIMEIRA DOS SANTOS | DTC-9942 | M.TRANS | 709.18.2889227 | 1 | 05/11/2018 | 103448/2019 |
| DENIS BERTOLINO LIMA | DFV-1010 | M.TRANS | 709.18.2898316 | 1 | 05/11/2018 | 107847/2019 |
| DENIS CARLOS NASCIMENTO | 021.034.016.007 | IPTU | 101.18.0139370 | 11 | 18/11/2018 | 083196/2019 |
| DENIS CASADO AGUILAR | 004.027.054.014 | IPTU | 101.18.0038800 | 11 | 17/11/2018 | 078138/2019 |

| | | | | | | |
|---------------------------------------|-----------------|---------|----------------|----|------------|-------------|
| DENIS CONSTANTINO | 029.156.033.000 | IPTU | 101.18.0174243 | 11 | 16/11/2018 | 085247/2019 |
| DENIS DAMASCENO DOS SANTOS | ESF-9120 | M.TRANS | 709.18.2898001 | 1 | 05/11/2018 | 107647/2019 |
| DENIS DE ARRUDA BARBOSA | DFG-6226 | M.TRANS | 709.18.2883010 | 1 | 05/11/2018 | 100885/2019 |
| DENIS DO NASCIMENTO CORDEIRO | FAC-1615 | M.TRANS | 709.18.2925849 | 1 | 19/11/2018 | 120087/2019 |
| DENIS DOS SANTOS | 031.038.058.177 | IPTU | 101.18.0181151 | 11 | 19/11/2018 | 085643/2019 |
| DENIS EDSON SILVA OLIVEIRA | EMT-7478 | M.TRANS | 709.18.2875679 | 1 | 05/11/2018 | 097913/2019 |
| DENIS ERICK FONSECA | FHE-7925 | M.TRANS | 709.18.2898769 | 1 | 05/11/2018 | 108115/2019 |
| DENIS ERICK FONSECA | FHE-7925 | M.TRANS | 709.18.2898826 | 1 | 05/11/2018 | 108150/2019 |
| DENIS FERNANDO SOARES | HJB-7007 | M.TRANS | 709.18.2937559 | 1 | 21/11/2018 | 126029/2019 |
| DENIS FERREIRA DA SILVA | 022.024.027.165 | IPTU | 101.18.0143318 | 11 | 20/11/2018 | 083452/2019 |
| DENIS FRANCISCO TOFOLI | 003.045.021.219 | IPTU | 101.18.0028335 | 11 | 19/11/2018 | 077341/2019 |
| DENIS FRANCISCO TOFOLI | 004.050.329.068 | IPTU | 101.18.0042250 | 11 | 17/11/2018 | 078316/2019 |
| DENIS INNOCENCIO DA COSTA | FHO-2841 | M.TRANS | 709.18.2877568 | 1 | 05/11/2018 | 098621/2019 |
| DENIS LIMA DA SILVA | EMK-5732 | M.TRANS | 709.18.2918018 | 1 | 07/11/2018 | 116486/2019 |
| DENIS LIMA FELIX | CSF-3758 | M.TRANS | 709.18.2876701 | 1 | 05/11/2018 | 098283/2019 |
| DENIS LOPES RODRIGUES | EGV-5540 | M.TRANS | 709.18.2933045 | 1 | 19/11/2018 | 123992/2019 |
| DENIS LUIZ PEREIRA | 032.036.029.000 | IPTU | 101.18.0187177 | 11 | 19/11/2018 | 086061/2019 |
| DENIS LUIZ PEREIRA | CDZ-5657 | M.TRANS | 709.18.2902034 | 1 | 05/11/2018 | 109740/2019 |
| DENIS MACHADO SILVA | FEN-1487 | M.TRANS | 709.18.2900881 | 1 | 05/11/2018 | 109199/2019 |
| DENIS MARCELO MORAES | ENF-3667 | M.TRANS | 709.18.2945182 | 1 | 28/11/2018 | 129031/2019 |
| DENIS MARTOS MACHADO | DTD-8779 | M.TRANS | 709.18.2905037 | 1 | 05/11/2018 | 111082/2019 |
| DENIS MEDINA HERBELHA | EXM-5317 | M.TRANS | 709.18.2938697 | 1 | 28/11/2018 | 126278/2019 |
| DENIS MENDES DE MATOS | BUO-8648 | M.TRANS | 709.18.2923085 | 1 | 19/11/2018 | 118520/2019 |
| DENIS NEVES DA SILVA | DMZ-3740 | M.TRANS | 709.18.2894207 | 1 | 05/11/2018 | 105794/2019 |
| DENIS PICHELLI | GBN-8953 | M.TRANS | 709.18.2880643 | 1 | 05/11/2018 | 099899/2019 |
| DENIS QUEVEDO DRAPELLA | DUG-8793 | M.TRANS | 709.18.2923156 | 1 | 19/11/2018 | 118569/2019 |
| DENIS ROBERTO DOMENE LOPES | EBR-4661 | M.TRANS | 709.18.2890228 | 1 | 05/11/2018 | 103906/2019 |
| DENIS RODRIGUES DA SILVA | GKE-4655 | M.TRANS | 709.18.2875507 | 1 | 05/11/2018 | 097857/2019 |
| DENIS ROGER RODRIGUES MATOS | DZI-0350 | M.TRANS | 709.18.2918940 | 1 | 07/11/2018 | 116942/2019 |
| DENIS RUBENS HONORIO | FKQ-5958 | M.TRANS | 709.18.2941051 | 1 | 28/11/2018 | 127418/2019 |
| DENIS SANTOS COSTA | EHR-2246 | M.TRANS | 709.18.2885879 | 1 | 05/11/2018 | 102020/2019 |
| DENIS UVINA DECORACAO - ME | 248.978 | MULTA | 704.18.2869610 | 1 | 13/11/2018 | 095426/2019 |
| DENIS WESLEY ALVES | EKJ-8569 | M.TRANS | 709.18.2901542 | 1 | 05/11/2018 | 109518/2019 |
| DENIS WILLIAM GUILHERMINO DE OLIVEIRA | FWN-3913 | M.TRANS | 709.18.2936510 | 1 | 21/11/2018 | 125480/2019 |
| DENIS WILSON DE OLIVEIRA | | BOLSA | 716.18.0260098 | 10 | 23/11/2018 | 129790/2019 |
| DENIS XAVIER DE PAULA | PYJ-0510 | M.TRANS | 709.18.2934379 | 1 | 19/11/2018 | 124588/2019 |
| DENISE APARECIDA BRAGAGNOLO VALENTIN | FKT-3452 | M.TRANS | 709.18.2893341 | 1 | 05/11/2018 | 105304/2019 |
| DENISE APARECIDA SABINO | 028.004.033.000 | IPTU | 101.18.0168339 | 11 | 12/11/2018 | 084941/2019 |
| DENISE APARECIDA SILVA | | PP/FUNE | 702.18.4005551 | 2 | 19/11/2018 | 095299/2019 |
| DENISE BACCOS | DOC-8741 | M.TRANS | 709.18.2881852 | 1 | 05/11/2018 | 100383/2019 |
| DENISE CASAGRANDE | 002.073.013.064 | IPTU | 101.18.0021141 | 11 | 15/11/2018 | 076987/2019 |
| DENISE CASAGRANDE MOREIRA | EFH-7165 | M.TRANS | 709.18.2925712 | 1 | 19/11/2018 | 119996/2019 |
| DENISE CHARRONE RIBEIRO | DOS-9018 | M.TRANS | 709.18.2893475 | 1 | 05/11/2018 | 105379/2019 |
| DENISE CRISTINA BEDON | 033.098.059.000 | IPTU | 101.18.0195058 | 11 | 18/11/2018 | 086591/2019 |
| DENISE CRISTINA DE MENEZES LESSIO | 002.006.005.005 | IPTU | 101.18.0015576 | 11 | 15/11/2018 | 076763/2019 |
| DENISE DE ARAUJO DUARTE MAGAROTTO | 521.404.010.000 | IPTU | 101.18.2585745 | 8 | 17/11/2018 | 091242/2019 |
| DENISE DE ARAUJO DUARTE MAGAROTTO | 521.404.010.000 | IPTU | 101.18.2668127 | 6 | 12/11/2018 | 091333/2019 |
| DENISE DE ASSUNCAO NAVARRO | FBA-4533 | M.TRANS | 709.18.2879663 | 1 | 05/11/2018 | 099502/2019 |
| DENISE DE MELLO ALVES | DSW-6261 | M.TRANS | 709.18.2877882 | 1 | 05/11/2018 | 098761/2019 |
| DENISE DE OLIVEIRA ANDRE | 017.024.057.232 | IPTU | 101.18.0119456 | 11 | 12/11/2018 | 081960/2019 |
| DENISE DURAO COSTA | CCQ-6562 | M.TRANS | 709.18.2906190 | 1 | 05/11/2018 | 111553/2019 |
| DENISE FERNANDES PRATUSIAVICIUS | ORB-2474 | M.TRANS | 709.18.2933505 | 1 | 19/11/2018 | 124187/2019 |
| DENISE GASTAO | ECT-8474 | M.TRANS | 709.18.2882825 | 1 | 05/11/2018 | 100806/2019 |
| DENISE GASTAO | ECT-8474 | M.TRANS | 709.18.2899084 | 1 | 05/11/2018 | 108304/2019 |
| DENISE GASTAO | ECT-8474 | M.TRANS | 709.18.2908574 | 1 | 05/11/2018 | 112708/2019 |
| DENISE GASTAO | ECT-8474 | M.TRANS | 709.18.2908721 | 1 | 05/11/2018 | 112779/2019 |
| DENISE GASTAO | ECT-8474 | M.TRANS | 709.18.2930069 | 1 | 19/11/2018 | 122238/2019 |
| DENISE GASTAO | ECT-8474 | M.TRANS | 709.18.2931273 | 1 | 19/11/2018 | 123008/2019 |
| DENISE GIL MANINI | FES-0322 | M.TRANS | 709.18.2889341 | 1 | 05/11/2018 | 103493/2019 |
| DENISE GOMES MEIRELLES | 008.035.009.003 | IPTU | 101.18.0073931 | 11 | 16/11/2018 | 079829/2019 |
| DENISE GOMES MEIRELLES | ADM-9333 | M.TRANS | 709.18.2893123 | 1 | 05/11/2018 | 105218/2019 |
| DENISE GOMES MEIRELLES | ADM-9333 | M.TRANS | 709.18.2897366 | 1 | 05/11/2018 | 107252/2019 |
| DENISE GOMES MEIRELLES | ADM-9333 | M.TRANS | 709.18.2897367 | 1 | 05/11/2018 | 107253/2019 |
| DENISE GOMES MEIRELLES | ADM-9333 | M.TRANS | 709.18.2897368 | 1 | 05/11/2018 | 107254/2019 |
| DENISE GOMES MEIRELLES | ADM-9333 | M.TRANS | 709.18.2897369 | 1 | 05/11/2018 | 107255/2019 |
| DENISE GOMES MEIRELLES | ADM-9333 | M.TRANS | 709.18.2897370 | 1 | 05/11/2018 | 107256/2019 |
| DENISE GOMES MEIRELLES | ADM-9333 | M.TRANS | 709.18.2897371 | 1 | 05/11/2018 | 107257/2019 |
| DENISE GOMES MEIRELLES | ADM-9333 | M.TRANS | 709.18.2897372 | 1 | 05/11/2018 | 107258/2019 |
| DENISE GOMES MEIRELLES | ADM-9333 | M.TRANS | 709.18.2897373 | 1 | 05/11/2018 | 107259/2019 |
| DENISE GOMES MEIRELLES | ADM-9333 | M.TRANS | 709.18.2897374 | 1 | 05/11/2018 | 107260/2019 |
| DENISE GOMES MEIRELLES | ADM-9333 | M.TRANS | 709.18.2897376 | 1 | 05/11/2018 | 107262/2019 |
| DENISE GOMES MEIRELLES | ADM-9333 | M.TRANS | 709.18.2897377 | 1 | 05/11/2018 | 107263/2019 |
| DENISE GOMES MEIRELLES | ADM-9333 | M.TRANS | 709.18.2897379 | 1 | 05/11/2018 | 107264/2019 |
| DENISE GOMES MEIRELLES | ADM-9333 | M.TRANS | 709.18.2897380 | 1 | 05/11/2018 | 107265/2019 |
| DENISE GOMES MEIRELLES | ADM-9333 | M.TRANS | 709.18.2897381 | 1 | 05/11/2018 | 107266/2019 |
| DENISE GOMES MEIRELLES | ADM-9333 | M.TRANS | 709.18.2897382 | 1 | 05/11/2018 | 107267/2019 |
| DENISE GOMES MEIRELLES | ADM-9333 | M.TRANS | 709.18.2897383 | 1 | 05/11/2018 | 107268/2019 |
| DENISE GOMES MEIRELLES | ADM-9333 | M.TRANS | 709.18.2897384 | 1 | 05/11/2018 | 107269/2019 |
| DENISE GOMES MEIRELLES | ADM-9333 | M.TRANS | 709.18.2897385 | 1 | 05/11/2018 | 107270/2019 |
| DENISE GOMES MEIRELLES | ADM-9333 | M.TRANS | 709.18.2897388 | 1 | 05/11/2018 | 107273/2019 |
| DENISE GOMES MEIRELLES | ADM-9333 | M.TRANS | 709.18.2897389 | 1 | 05/11/2018 | 107274/2019 |
| DENISE GOMES MEIRELLES | ADM-9333 | M.TRANS | 709.18.2897390 | 1 | 05/11/2018 | 107275/2019 |
| DENISE GOMES MEIRELLES | ADM-9333 | M.TRANS | 709.18.2897393 | 1 | 05/11/2018 | 107277/2019 |
| DENISE GOMES MEIRELLES | ADM-9333 | M.TRANS | 709.18.2897394 | 1 | 05/11/2018 | 107278/2019 |
| DENISE GOMES MEIRELLES | ADM-9333 | M.TRANS | 709.18.2897397 | 1 | 05/11/2018 | 107281/2019 |
| DENISE GOMES MEIRELLES | ADM-9333 | M.TRANS | 709.18.2897398 | 1 | 05/11/2018 | 107282/2019 |
| DENISE GOMES MEIRELLES | ADM-9333 | M.TRANS | 709.18.2897401 | 1 | 05/11/2018 | 107284/2019 |
| DENISE GOMES MEIRELLES | ADM-9333 | M.TRANS | 709.18.2897402 | 1 | 05/11/2018 | 107285/2019 |
| DENISE GOMES MEIRELLES | ADM-9333 | M.TRANS | 709.18.2897427 | 1 | 05/11/2018 | 107295/2019 |
| DENISE GOMES MEIRELLES | ADM-9333 | M.TRANS | 709.18.2897428 | 1 | 05/11/2018 | 107296/2019 |
| DENISE GOMES MEIRELLES | ADM-9333 | M.TRANS | 709.18.2897429 | 1 | 05/11/2018 | 107297/2019 |
| DENISE GOMES MEIRELLES | ADM-9333 | M.TRANS | 709.18.2897432 | 1 | 05/11/2018 | 107299/2019 |

| | | | | | | |
|---|-----------------|---------|----------------|----|------------|-------------|
| DENISE GOMES MEIRELLES | ADM-9333 | M.TRANS | 709.18.2897433 | 1 | 05/11/2018 | 107300/2019 |
| DENISE GOMES MEIRELLES | ADM-9333 | M.TRANS | 709.18.2897434 | 1 | 05/11/2018 | 107301/2019 |
| DENISE GOMES MEIRELLES | ADM-9333 | M.TRANS | 709.18.2897435 | 1 | 05/11/2018 | 107302/2019 |
| DENISE GOMES MEIRELLES | ADM-9333 | M.TRANS | 709.18.2897438 | 1 | 05/11/2018 | 107303/2019 |
| DENISE GOMES MEIRELLES | ADM-9333 | M.TRANS | 709.18.2897445 | 1 | 05/11/2018 | 107306/2019 |
| DENISE GOMES MEIRELLES | ADM-9333 | M.TRANS | 709.18.2897512 | 1 | 05/11/2018 | 107342/2019 |
| DENISE GOMES MEIRELLES | ADM-9333 | M.TRANS | 709.18.2897518 | 1 | 05/11/2018 | 107347/2019 |
| DENISE GOMES MEIRELLES | ADM-9333 | M.TRANS | 709.18.2897555 | 1 | 05/11/2018 | 107370/2019 |
| DENISE GOMES MEIRELLES | ADM-9333 | M.TRANS | 709.18.2897680 | 1 | 05/11/2018 | 107450/2019 |
| DENISE GOMES MEIRELLES | ADM-9333 | M.TRANS | 709.18.2897759 | 1 | 05/11/2018 | 107497/2019 |
| DENISE GOMES MEIRELLES | ADM-9333 | M.TRANS | 709.18.2897762 | 1 | 05/11/2018 | 107499/2019 |
| DENISE GOMES MEIRELLES | ADM-9333 | M.TRANS | 709.18.2899404 | 1 | 05/11/2018 | 108507/2019 |
| DENISE GOMES MEIRELLES | ADM-9333 | M.TRANS | 709.18.2917278 | 1 | 07/11/2018 | 116061/2019 |
| DENISE GONCALVES PINTO | DUP-6545 | M.TRANS | 709.18.2897712 | 1 | 05/11/2018 | 107470/2019 |
| DENISE LEONARDI | CNM-3558 | M.TRANS | 709.18.2926753 | 1 | 19/11/2018 | 120576/2019 |
| DENISE LIMA POZENATO | 264.522 | TFFF/FX | 406.18.2787018 | 4 | 26/11/2018 | 094925/2019 |
| DENISE LIMA VACCARI | NGJ-6421 | M.TRANS | 709.18.2935998 | 1 | 21/11/2018 | 125257/2019 |
| DENISE MACHADO SILVA | FSJ-1753 | M.TRANS | 709.18.2928321 | 1 | 19/11/2018 | 121307/2019 |
| DENISE MARIA DE REZENDE | 024.061.074.014 | IPTU | 101.18.0151410 | 11 | 17/11/2018 | 083991/2019 |
| DENISE MARIA MORAES NOBRE ZAVATARO | FQO-1761 | M.TRANS | 709.18.2928578 | 1 | 19/11/2018 | 121436/2019 |
| DENISE MARQUES CRUZ CAPP | ELB-1674 | M.TRANS | 709.18.2880768 | 1 | 05/11/2018 | 099940/2019 |
| DENISE NASCIMENTO DE CASTRO | 002.073.027.047 | IPTU | 101.18.0022631 | 11 | 15/11/2018 | 077081/2019 |
| DENISE NASCIMENTO DE CASTRO | 027.006.009.000 | IPTU | 101.18.0163083 | 11 | 15/11/2018 | 084627/2019 |
| DENISE OLIVEIRA MONTANHEL | 510.106.032.057 | IPTU | 101.18.0199597 | 11 | 16/11/2018 | 086991/2019 |
| DENISE PAULICE VALDEMARIN | FSA-4313 | M.TRANS | 709.18.2900636 | 1 | 05/11/2018 | 109074/2019 |
| DENISE PAULICE VALDEMARIN | FSA-4313 | M.TRANS | 709.18.2909775 | 1 | 07/11/2018 | 113238/2019 |
| DENISE PEREIRA ROCHA | EUG-6266 | M.TRANS | 709.18.2879077 | 1 | 05/11/2018 | 099280/2019 |
| DENISE PEREZ TRAD | 003.059.063.000 | IPTU | 101.18.0032194 | 11 | 19/11/2018 | 077721/2019 |
| DENISE PSOTA LUGLIO | FZN-3908 | M.TRANS | 709.18.2920942 | 1 | 19/11/2018 | 117541/2019 |
| DENISE RAMOS DOS SANTOS | CNC-8811 | M.TRANS | 709.18.2929332 | 1 | 19/11/2018 | 121792/2019 |
| DENISE RODRIGUES ESTELHA | 149.134 | P.PUBL | 707.18.0244559 | 11 | 28/11/2018 | 095742/2019 |
| DENISE SALETE FRANCO DE MENEZES | HDT-5817 | M.TRANS | 709.18.2925865 | 1 | 19/11/2018 | 120098/2019 |
| DENISE SANNY M WAKASUGI | NPX-6185 | M.TRANS | 709.18.2887780 | 1 | 05/11/2018 | 102831/2019 |
| DENISE SANTANA BARRETTO | FFY-1499 | M.TRANS | 709.18.2929673 | 1 | 19/11/2018 | 122009/2019 |
| DENISE SANTOS DA CRUZ | ENH-2510 | M.TRANS | 709.18.2884481 | 1 | 05/11/2018 | 101487/2019 |
| DENISE SILVA FINOCCHI | EFV-8534 | M.TRANS | 709.18.2882773 | 1 | 05/11/2018 | 100788/2019 |
| DENISE SILVA PERES | 016.015.127.011 | IPTU | 101.18.0114098 | 11 | 12/11/2018 | 081683/2019 |
| DENISE SILVA SANTOS | 227.348 | TX/PPUB | 708.18.2617918 | 4 | 01/11/2018 | 095905/2019 |
| DENISE TAVARES | FMA-1303 | M.TRANS | 709.18.2880343 | 1 | 05/11/2018 | 099777/2019 |
| DENISE TAVARES MACEDO CONSTANTINO ME | HLX-4433 | M.TRANS | 709.18.2924832 | 1 | 19/11/2018 | 119459/2019 |
| DENISE THEREZA RUNGE | FQP-5606 | M.TRANS | 709.18.2929613 | 1 | 19/11/2018 | 121976/2019 |
| DENISE TIEMI MARUYAMA | | ISS CC | 705.18.2909186 | 1 | 20/11/2018 | 095678/2019 |
| DENISE TIEMI MARUYAMA | 025.018.032.000 | GAM | 802.18.4031416 | 1 | 05/11/2018 | 129956/2019 |
| DENISE VALLE DE ARAUJO | 003.047.016.872 | IPTU | 101.18.0031405 | 11 | 19/11/2018 | 077655/2019 |
| DENISE VIANA DA SILVA | BHE-8632 | M.TRANS | 709.18.2903308 | 1 | 05/11/2018 | 110343/2019 |
| DENITA BARBOSA SANTOS | BRG-2260 | M.TRANS | 709.18.2932034 | 1 | 19/11/2018 | 123474/2019 |
| DENIVALDO ANTONIO DOS SANTOS | LCL-5525 | M.TRANS | 709.18.2937289 | 1 | 21/11/2018 | 125914/2019 |
| DENIVALDO PEREIRA LEITE | DNE-1594 | M.TRANS | 709.18.2878815 | 1 | 05/11/2018 | 099160/2019 |
| DENIVIA ROSA DOS SANTOS OLIVEIRA | 016.015.122.062 | IPTU | 101.18.0113197 | 11 | 12/11/2018 | 081607/2019 |
| DENIZE DE MELLO | 024.019.137.305 | IPTU | 101.18.0149048 | 11 | 17/11/2018 | 083818/2019 |
| DENIZE FERREIRA | 006.004.066.003 | IPTU | 101.18.0052626 | 11 | 16/11/2018 | 078924/2019 |
| DENIZE MARIA | DAL-9591 | M.TRANS | 709.18.2938484 | 1 | 28/11/2018 | 126170/2019 |
| DENIZE TERESINHA AMANCIO | 033.124.052.019 | IPTU | 101.18.0196531 | 11 | 18/11/2018 | 086726/2019 |
| DENIZIA SOARES DA SILVA | 020.115.024.056 | IPTU | 101.18.0135775 | 11 | 17/11/2018 | 082940/2019 |
| DENNIS ALVES PIMENTEL DA SILVA | FSQ-3087 | M.TRANS | 709.18.2921221 | 1 | 19/11/2018 | 117672/2019 |
| DENNIS DA SILVA BRITO | AUD-9900 | M.TRANS | 709.18.2912932 | 1 | 07/11/2018 | 114522/2019 |
| DENNIS EDUARDO ZANINI CANOVAS | DVJ-4454 | M.TRANS | 709.18.2906141 | 1 | 05/11/2018 | 111532/2019 |
| DENNIS MOBILE COSTA | FWP-0407 | M.TRANS | 709.18.2928052 | 1 | 19/11/2018 | 121181/2019 |
| DENNYS RODRIGUES MONTEIRO | EQL-1820 | M.TRANS | 709.18.2937493 | 1 | 21/11/2018 | 125998/2019 |
| DENNYS THIAGO FERREIRA | FTG-7956 | M.TRANS | 709.18.2940245 | 1 | 28/11/2018 | 127040/2019 |
| DENTAL FLASH COMERCIO DE PRODUTOS ODONTOLOGIC | FFV-8684 | M.TRANS | 709.18.2929039 | 1 | 19/11/2018 | 121648/2019 |
| DENY CLAYDE FERRAZ SAMPIETRI | FBX-2215 | M.TRANS | 709.18.2912726 | 1 | 07/11/2018 | 114427/2019 |
| DENY CLAYDE FERRAZ SAMPIETRI | FBX-2215 | M.TRANS | 709.18.2930137 | 1 | 19/11/2018 | 122297/2019 |
| DENYSON OLIVEIRA COSTA | FIY-7716 | M.TRANS | 709.18.2922099 | 1 | 19/11/2018 | 118037/2019 |
| DEOCECIO DE SOUSA SANTOS | FAV-7016 | M.TRANS | 709.18.2877930 | 1 | 05/11/2018 | 098791/2019 |
| DEOCECIO DE SOUSA SANTOS | FAV-7016 | M.TRANS | 709.18.2878728 | 1 | 05/11/2018 | 099120/2019 |
| DEOGLECIANO TAVARES JUNIOR | FXM-4325 | M.TRANS | 709.18.2909267 | 1 | 07/11/2018 | 112983/2019 |
| DEOCECIO ARAUJO DE OLIVEIRA | 026.093.006.000 | IPTU | 101.18.0162402 | 11 | 12/11/2018 | 084567/2019 |
| DEOCELESIO MASSAROTTO | 030.085.098.000 | IPTU | 101.18.0176618 | 11 | 18/11/2018 | 085375/2019 |
| DEODATO FERREIRA DO CARMO | DWE-9467 | M.TRANS | 709.18.2934579 | 1 | 19/11/2018 | 124693/2019 |
| DEOLICIO GARCIA DA SILVA | 020.004.024.000 | IPTU | 101.18.0130403 | 11 | 17/11/2018 | 082608/2019 |
| DEOLINDA FOGANHOLI ASAM | 620.521.004.000 | IPTU | 101.18.0240760 | 11 | 16/11/2018 | 091149/2019 |
| DEOLINDA FURINI GUARNIERI | FEG-7937 | M.TRANS | 709.18.2891478 | 1 | 05/11/2018 | 104426/2019 |
| DEOLINDA GUARNIERI ONGARO | 003.130.001.000 | IPTU | 101.18.0036217 | 11 | 19/11/2018 | 077986/2019 |
| DEOLINDA RIBEIRO DE PAULA | ENS-8122 | M.TRANS | 709.18.2931796 | 1 | 19/11/2018 | 123335/2019 |
| DEONIZIO CORDEIRO - ESPOLIO DE | 533.243.014.000 | IPTU | 101.18.0232225 | 11 | 18/11/2018 | 090143/2019 |
| DEPARTAMENTO DE ESTRADAS DE RODAGEM EST.S.PAULO | 015.045.058.000 | IPTU | 101.18.0109118 | 11 | 12/11/2018 | 081351/2019 |
| DEPARTAMENTO DE ESTRADAS DE RODAGEM EST.S.PAULO | 016.018.009.000 | IPTU | 101.18.0114832 | 11 | 12/11/2018 | 081737/2019 |
| DEPARTAMENTO DE ESTRADAS DE RODAGEM EST.S.PAULO | 027.069.003.000 | IPTU | 101.18.0165372 | 11 | 15/11/2018 | 084755/2019 |
| DEPARTAMENTO DE ESTRADAS DE RODAGEM EST.S.PAULO | 027.069.022.000 | IPTU | 101.18.0165378 | 11 | 15/11/2018 | 084756/2019 |
| DEPARTAMENTO DE ESTRADAS DE RODAGEM EST.S.PAULO | 410.039.007.000 | IPTU | 101.18.0198247 | 11 | 12/11/2018 | 086881/2019 |
| DEPARTAMENTO DE ESTRADAS DE RODAGEM EST.S.PAULO | 2.004.039.000 | CIP | 105.18.0245091 | 11 | 26/11/2018 | 091967/2019 |
| DEPARTAMENTO DE ESTRADAS DE RODAGEM EST.S.PAULO | 2.054.008.000 | CIP | 105.18.0245154 | 11 | 26/11/2018 | 091979/2019 |
| DEPARTAMENTO DE ESTRADAS DE RODAGEM EST.S.PAULO | 2.063.002.000 | CIP | 105.18.0245157 | 11 | 26/11/2018 | 091981/2019 |
| DEPARTAMENTO DE ESTRADAS DE RODAGEM EST.S.PAULO | 2.064.014.000 | CIP | 105.18.0245160 | 11 | 26/11/2018 | 091982/2019 |
| DEPARTAMENTO DE ESTRADAS DE RODAGEM EST.S.PAULO | 2.071.001.000 | CIP | 105.18.0245165 | 11 | 26/11/2018 | 091983/2019 |
| DEPARTAMENTO DE ESTRADAS DE RODAGEM EST.S.PAULO | 5.005.020.000 | CIP | 105.18.0245331 | 11 | 26/11/2018 | 092004/2019 |
| DEPARTAMENTO DE ESTRADAS DE RODAGEM EST.S.PAULO | 13.003.087.000 | CIP | 105.18.0245795 | 11 | 26/11/2018 | 092067/2019 |
| DEPARTAMENTO DE ESTRADAS DE RODAGEM EST.S.PAULO | 13.003.111.000 | CIP | 105.18.0245796 | 11 | 26/11/2018 | 092068/2019 |
| DEPARTAMENTO DE ESTRADAS DE RODAGEM EST.S.PAULO | 13.006.059.000 | CIP | 105.18.0245804 | 11 | 26/11/2018 | 092071/2019 |
| DEPARTAMENTO DE ESTRADAS DE RODAGEM EST.S.PAULO | 13.016.016.000 | CIP | 105.18.0245808 | 11 | 26/11/2018 | 092072/2019 |
| DEPARTAMENTO DE ESTRADAS DE RODAGEM EST.S.PAULO | 13.016.017.000 | CIP | 105.18.0245809 | 11 | 26/11/2018 | 092073/2019 |

| | | | | | | |
|---|-----------------|---------|----------------|----|------------|-------------|
| DEPARTAMENTO DE ESTRADAS DE RODAGEM EST.S.PAULO | 13.017.001.000 | CIP | 105.18.0245810 | 11 | 26/11/2018 | 092074/2019 |
| DEPARTAMENTO DE ESTRADAS DE RODAGEM EST.S.PAULO | 13.017.002.000 | CIP | 105.18.0245811 | 11 | 26/11/2018 | 092075/2019 |
| DEPARTAMENTO DE ESTRADAS DE RODAGEM EST.S.PAULO | 13.038.022.000 | CIP | 105.18.0245832 | 11 | 26/11/2018 | 092082/2019 |
| DEPARTAMENTO DE ESTRADAS DE RODAGEM EST.S.PAULO | 13.038.023.000 | CIP | 105.18.0245833 | 11 | 26/11/2018 | 092083/2019 |
| DEPARTAMENTO DE ESTRADAS DE RODAGEM EST.S.PAULO | 13.056.052.000 | CIP | 105.18.0245856 | 11 | 26/11/2018 | 092094/2019 |
| DEPARTAMENTO DE ESTRADAS DE RODAGEM EST.S.PAULO | 13.056.053.000 | CIP | 105.18.0245857 | 11 | 26/11/2018 | 092095/2019 |
| DEPARTAMENTO DE ESTRADAS DE RODAGEM EST.S.PAULO | 14.006.005.000 | CIP | 105.18.0245869 | 11 | 26/11/2018 | 092101/2019 |
| DEPARTAMENTO DE ESTRADAS DE RODAGEM EST.S.PAULO | 15.042.001.000 | CIP | 105.18.0245898 | 11 | 26/11/2018 | 092110/2019 |
| DEPARTAMENTO DE ESTRADAS DE RODAGEM EST.S.PAULO | 15.042.002.000 | CIP | 105.18.0245899 | 11 | 26/11/2018 | 092111/2019 |
| DEPARTAMENTO DE ESTRADAS DE RODAGEM EST.S.PAULO | 15.044.001.000 | CIP | 105.18.0245909 | 11 | 26/11/2018 | 092117/2019 |
| DEPARTAMENTO DE ESTRADAS DE RODAGEM EST.S.PAULO | 15.044.002.000 | CIP | 105.18.0245910 | 11 | 26/11/2018 | 092118/2019 |
| DEPARTAMENTO DE ESTRADAS DE RODAGEM EST.S.PAULO | 15.044.003.000 | CIP | 105.18.0245911 | 11 | 26/11/2018 | 092119/2019 |
| DEPARTAMENTO DE ESTRADAS DE RODAGEM EST.S.PAULO | 15.044.004.000 | CIP | 105.18.0245912 | 11 | 26/11/2018 | 092120/2019 |
| DEPARTAMENTO DE ESTRADAS DE RODAGEM EST.S.PAULO | 15.044.005.000 | CIP | 105.18.0245913 | 11 | 26/11/2018 | 092121/2019 |
| DEPARTAMENTO DE ESTRADAS DE RODAGEM EST.S.PAULO | 15.044.038.000 | CIP | 105.18.0245914 | 11 | 26/11/2018 | 092122/2019 |
| DEPARTAMENTO DE ESTRADAS DE RODAGEM EST.S.PAULO | 15.045.059.000 | CIP | 105.18.0245916 | 11 | 26/11/2018 | 092124/2019 |
| DEPARTAMENTO DE ESTRADAS DE RODAGEM EST.S.PAULO | 15.045.060.000 | CIP | 105.18.0245917 | 11 | 26/11/2018 | 092125/2019 |
| DEPARTAMENTO DE ESTRADAS DE RODAGEM EST.S.PAULO | 15.046.001.000 | CIP | 105.18.0245918 | 11 | 26/11/2018 | 092126/2019 |
| DEPARTAMENTO DE ESTRADAS DE RODAGEM EST.S.PAULO | 16.052.006.000 | CIP | 105.18.0245962 | 11 | 26/11/2018 | 092134/2019 |
| DEPARTAMENTO DE ESTRADAS DE RODAGEM EST.S.PAULO | 16.052.007.000 | CIP | 105.18.0245963 | 11 | 26/11/2018 | 092135/2019 |
| DEPARTAMENTO DE ESTRADAS DE RODAGEM EST.S.PAULO | 16.052.009.000 | CIP | 105.18.0245964 | 11 | 26/11/2018 | 092136/2019 |
| DEPARTAMENTO DE ESTRADAS DE RODAGEM EST.S.PAULO | 16.082.001.000 | CIP | 105.18.0245967 | 11 | 26/11/2018 | 092138/2019 |
| DEPARTAMENTO DE ESTRADAS DE RODAGEM EST.S.PAULO | 16.082.002.000 | CIP | 105.18.0245968 | 11 | 26/11/2018 | 092139/2019 |
| DEPARTAMENTO DE ESTRADAS DE RODAGEM EST.S.PAULO | 16.082.003.000 | CIP | 105.18.0245969 | 11 | 26/11/2018 | 092140/2019 |
| DEPARTAMENTO DE ESTRADAS DE RODAGEM EST.S.PAULO | 24.061.046.000 | CIP | 105.18.0246403 | 11 | 26/11/2018 | 092193/2019 |
| DEPARTAMENTO DE ESTRADAS DE RODAGEM EST.S.PAULO | 24.074.003.000 | CIP | 105.18.0246421 | 11 | 26/11/2018 | 092196/2019 |
| DEPARTAMENTO DE ESTRADAS DE RODAGEM EST.S.PAULO | 27.049.072.000 | CIP | 105.18.0246599 | 11 | 26/11/2018 | 092235/2019 |
| DEPARTAMENTO DE ESTRADAS DE RODAGEM EST.S.PAULO | 27.049.073.000 | CIP | 105.18.0246600 | 11 | 26/11/2018 | 092236/2019 |
| DEPARTAMENTO DE ESTRADAS DE RODAGEM EST.S.PAULO | 27.065.011.000 | CIP | 105.18.0246604 | 11 | 26/11/2018 | 092239/2019 |
| DEPARTAMENTO DE ESTRADAS DE RODAGEM EST.S.PAULO | 27.080.010.000 | CIP | 105.18.0246617 | 11 | 26/11/2018 | 092241/2019 |
| DEPARTAMENTO DE ESTRADAS DE RODAGEM EST.S.PAULO | 27.084.001.000 | CIP | 105.18.0246620 | 11 | 26/11/2018 | 092242/2019 |
| DEPARTAMENTO DE ESTRADAS DE RODAGEM EST.S.PAULO | 512.201.003.000 | CIP | 105.18.0247870 | 11 | 26/11/2018 | 092528/2019 |
| DEPARTAMENTO DE ESTRADAS DE RODAGEM EST.S.PAULO | 512.201.004.000 | CIP | 105.18.0247871 | 11 | 26/11/2018 | 092529/2019 |
| DEPARTAMENTO DE ESTRADAS DE RODAGEM EST.S.PAULO | 512.201.005.000 | CIP | 105.18.0247872 | 11 | 26/11/2018 | 092530/2019 |
| DEPARTAMENTO DE ESTRADAS DE RODAGEM EST.S.PAULO | 521.100.005.000 | CIP | 105.18.0247972 | 11 | 26/11/2018 | 092551/2019 |
| DEPARTAMENTO DE ESTRADAS DE RODAGEM EST.S.PAULO | 521.100.006.000 | CIP | 105.18.0247973 | 11 | 26/11/2018 | 092552/2019 |
| DEPARTAMENTO DE ESTRADAS DE RODAGEM EST.S.PAULO | 521.100.008.000 | CIP | 105.18.0247974 | 11 | 26/11/2018 | 092553/2019 |
| DEPARTAMENTO DE ESTRADAS DE RODAGEM EST.S.PAULO | 521.100.009.000 | CIP | 105.18.0247975 | 11 | 26/11/2018 | 092554/2019 |
| DEPARTAMENTO DE ESTRADAS DE RODAGEM EST.S.PAULO | 521.100.010.000 | CIP | 105.18.0247976 | 11 | 26/11/2018 | 092555/2019 |
| DEPARTAMENTO DE ESTRADAS DE RODAGEM EST.S.PAULO | 521.100.014.000 | CIP | 105.18.0247977 | 11 | 26/11/2018 | 092556/2019 |
| DEPARTAMENTO DE ESTRADAS DE RODAGEM EST.S.PAULO | 521.100.020.000 | CIP | 105.18.0247979 | 11 | 26/11/2018 | 092558/2019 |
| DEPARTAMENTO DE ESTRADAS DE RODAGEM EST.S.PAULO | 027.084.001.000 | MULTA | 704.18.2920566 | 1 | 26/11/2018 | 095484/2019 |
| DEPIERRE COMIM AUTOMOVEIS MULTIMARCAS LTDA | PWW-2216 | M.TRANS | 709.18.2896633 | 1 | 05/11/2018 | 106984/2019 |
| DEPOSITO DE MATERIAIS USADOS VILA NILO LTDA M | HXO-2243 | M.TRANS | 709.18.2903863 | 1 | 05/11/2018 | 110617/2019 |
| DERACI ROSA DE OLIVEIRA | CGC-8518 | M.TRANS | 709.18.2884648 | 1 | 05/11/2018 | 101557/2019 |
| DERALDO MOREIRA DANTAS | FVE-6039 | M.TRANS | 709.18.2881878 | 1 | 05/11/2018 | 100397/2019 |
| DERCIO GIL | EKQ-8750 | M.TRANS | 709.18.2907183 | 1 | 05/11/2018 | 112043/2019 |
| DERIMACIO PEREIRA DA SILVA | EIP-0589 | M.TRANS | 709.18.2885239 | 1 | 05/11/2018 | 101776/2019 |
| DERISVALDO SOUZA NASCIMENTO | 031.143.099.000 | IPTU | 101.18.0185379 | 11 | 19/11/2018 | 085935/2019 |
| DERIVAL MONTAGEM LTDA - ME | 232.149 | ISS | 292.18.2566258 | 1 | 15/11/2018 | 094807/2019 |
| DERIVAL RODRIGUES LUCAS | FWW-3600 | M.TRANS | 709.18.2935656 | 1 | 21/11/2018 | 125104/2019 |
| DERIVALDO PEREIRA ROCHA | DVL-2941 | M.TRANS | 709.18.2909440 | 1 | 07/11/2018 | 113077/2019 |
| DERMABEAUTY COSMETICOS EIRELLI | EVI-6042 | M.TRANS | 709.18.2899142 | 1 | 05/11/2018 | 108340/2019 |
| DERMEVALDO RAIMUNDO DOS SANTOS | EIA-7416 | M.TRANS | 709.18.2889882 | 1 | 05/11/2018 | 103745/2019 |
| DERMICIO DUTRA DA SILVA | EOZ-2895 | M.TRANS | 709.18.2938883 | 1 | 28/11/2018 | 126372/2019 |
| DERMILDO ZABOTTO FILHO | 533.327.003.000 | IPTU | 101.18.0233253 | 11 | 18/11/2018 | 090283/2019 |
| DERNEVAL VIEIRA DE SOUZA | HOJ-9156 | M.TRANS | 709.18.2945949 | 1 | 28/11/2018 | 129401/2019 |
| DERNEY GROTTI RAMOS | EFY-0820 | M.TRANS | 709.18.2928695 | 1 | 19/11/2018 | 121491/2019 |
| DERNIVALDO ALVES SOUZA | 534.017.014.000 | IPTU | 101.18.0233994 | 11 | 18/11/2018 | 090368/2019 |
| DERNIVALDO ALVES SOUZA | 510.113.006.000 | CIP | 105.18.0247349 | 11 | 26/11/2018 | 092343/2019 |
| DERSA - DESENVOLVIMENTO RODOVIARIO S/A | 521.101.031.000 | IPTU | 101.17.2998854 | 11 | 09/11/2018 | 076213/2019 |
| DERSA - DESENVOLVIMENTO RODOVIARIO S/A | 511.401.016.000 | IPTU | 101.18.0201911 | 11 | 17/11/2018 | 087244/2019 |
| DERSA - DESENVOLVIMENTO RODOVIARIO S/A | 511.603.017.000 | IPTU | 101.18.0201955 | 11 | 12/11/2018 | 087252/2019 |
| DERSA - DESENVOLVIMENTO RODOVIARIO S/A | 511.602.002.000 | IPTU | 101.18.2678124 | 6 | 19/11/2018 | 091345/2019 |
| DERSA - DESENVOLVIMENTO RODOVIARIO S/A | 511.609.032.000 | IPTU | 101.18.2804252 | 3 | 04/11/2018 | 091478/2019 |
| DERSA DESENVOLVIMENTO RODOVIARIO S/A | 410.029.010.000 | IPTU | 101.18.0198050 | 11 | 12/11/2018 | 086865/2019 |
| DERSA DESENVOLVIMENTO RODOVIARIO S/A | 521.208.031.000 | IPTU | 101.18.0210157 | 11 | 15/11/2018 | 087881/2019 |
| DERSA DESENVOLVIMENTO RODOVIARIO S/A | 521.215.001.000 | IPTU | 101.18.0210295 | 11 | 15/11/2018 | 087905/2019 |
| DERSA DESENVOLVIMENTO RODOVIARIO S/A | 524.044.033.000 | IPTU | 101.18.0216482 | 11 | 17/11/2018 | 088490/2019 |
| DERSA DESENVOLVIMENTO RODOVIARIO S/A | 622.304.007.000 | IPTUTCE | 103.18.0241432 | 11 | 19/11/2018 | 091856/2019 |
| DERSA DESENVOLVIMENTO RODOVIARIO S/A | 623.302.009.000 | IPTUTCE | 103.18.0241923 | 11 | 19/11/2018 | 091871/2019 |
| DERSA DESENVOLVIMENTO RODOVIARIO S/A | 13.059.024.000 | CIP | 105.18.0245860 | 11 | 26/11/2018 | 092096/2019 |
| DERSA DESENVOLVIMENTO RODOVIARIO S/A | 13.074.001.000 | CIP | 105.18.0245862 | 11 | 26/11/2018 | 092097/2019 |
| DERSA DESENVOLVIMENTO RODOVIARIO S/A | 14.006.001.000 | CIP | 105.18.0245867 | 11 | 26/11/2018 | 092099/2019 |
| DERSA DESENVOLVIMENTO RODOVIARIO S/A | 14.006.004.000 | CIP | 105.18.0245868 | 11 | 26/11/2018 | 092100/2019 |
| DERSA DESENVOLVIMENTO RODOVIARIO S/A | 14.022.001.000 | CIP | 105.18.0245879 | 11 | 26/11/2018 | 092104/2019 |
| DERSA DESENVOLVIMENTO RODOVIARIO S/A | 15.042.051.000 | CIP | 105.18.0245901 | 11 | 26/11/2018 | 092112/2019 |
| DERSA DESENVOLVIMENTO RODOVIARIO S/A | 15.042.052.000 | CIP | 105.18.0245902 | 11 | 26/11/2018 | 092113/2019 |
| DERSA DESENVOLVIMENTO RODOVIARIO S/A | 15.042.053.000 | CIP | 105.18.0245903 | 11 | 26/11/2018 | 092114/2019 |
| DERSA DESENVOLVIMENTO RODOVIARIO S/A | 15.042.054.000 | CIP | 105.18.0245904 | 11 | 26/11/2018 | 092115/2019 |
| DERSA DESENVOLVIMENTO RODOVIARIO S/A | 16.016.006.000 | CIP | 105.18.0245938 | 11 | 26/11/2018 | 092131/2019 |
| DERSA DESENVOLVIMENTO RODOVIARIO S/A | 410.031.010.000 | CIP | 105.18.0247305 | 11 | 26/11/2018 | 092332/2019 |
| DERSA DESENVOLVIMENTO RODOVIARIO S/A | 410.031.011.000 | CIP | 105.18.0247306 | 11 | 26/11/2018 | 092333/2019 |
| DERSA DESENVOLVIMENTO RODOVIARIO S/A | 520.001.003.000 | CIP | 105.18.0247879 | 11 | 26/11/2018 | 092533/2019 |
| DERSA DESENVOLVIMENTO RODOVIARIO S/A | 521.100.016.000 | CIP | 105.18.0247978 | 11 | 26/11/2018 | 092557/2019 |
| DERSA DESENVOLVIMENTO RODOVIARIO S/A | 521.200.001.000 | CIP | 105.18.0247980 | 11 | 26/11/2018 | 092559/2019 |
| DERSA DESENVOLVIMENTO RODOVIARIO S/A | 521.206.014.000 | CIP | 105.18.0247989 | 11 | 26/11/2018 | 092560/2019 |
| DERSA DESENVOLVIMENTO RODOVIARIO S/A | 521.206.016.000 | CIP | 105.18.0247990 | 11 | 26/11/2018 | 092561/2019 |
| DERSA DESENVOLVIMENTO RODOVIARIO S/A | 521.206.020.000 | CIP | 105.18.0247991 | 11 | 26/11/2018 | 092562/2019 |
| DERSA DESENVOLVIMENTO RODOVIARIO S/A | 521.206.022.000 | CIP | 105.18.0247992 | 11 | 26/11/2018 | 092563/2019 |
| DERSA DESENVOLVIMENTO RODOVIARIO S/A | 521.206.024.000 | CIP | 105.18.0247993 | 11 | 26/11/2018 | 092564/2019 |
| DERSA DESENVOLVIMENTO RODOVIARIO S/A | 521.206.026.000 | CIP | 105.18.0247994 | 11 | 26/11/2018 | 092565/2019 |

| | | | | | | |
|---|-----------------|---------|----------------|----|------------|-------------|
| DERSA DESENVOLVIMENTO RODOVIARIO S/A | 521.207.012.000 | CIP | 105.18.0247995 | 11 | 26/11/2018 | 092566/2019 |
| DERSA DESENVOLVIMENTO RODOVIARIO S/A | 521.207.018.000 | CIP | 105.18.0247997 | 11 | 26/11/2018 | 092567/2019 |
| DERSA DESENVOLVIMENTO RODOVIARIO S/A | 521.207.027.000 | CIP | 105.18.0247999 | 11 | 26/11/2018 | 092569/2019 |
| DERSA DESENVOLVIMENTO RODOVIARIO S/A | 521.207.030.000 | CIP | 105.18.0248000 | 11 | 26/11/2018 | 092570/2019 |
| DERSA DESENVOLVIMENTO RODOVIARIO S/A | 521.207.031.000 | CIP | 105.18.0248001 | 11 | 26/11/2018 | 092571/2019 |
| DERSA DESENVOLVIMENTO RODOVIARIO S/A | 521.207.033.000 | CIP | 105.18.0248002 | 11 | 26/11/2018 | 092572/2019 |
| DERSA DESENVOLVIMENTO RODOVIARIO S/A | 521.207.037.000 | CIP | 105.18.0248003 | 11 | 26/11/2018 | 092573/2019 |
| DERSA DESENVOLVIMENTO RODOVIARIO S/A | 521.207.039.000 | CIP | 105.18.0248004 | 11 | 26/11/2018 | 092574/2019 |
| DERSA DESENVOLVIMENTO RODOVIARIO S/A | 521.207.041.000 | CIP | 105.18.0248005 | 11 | 26/11/2018 | 092575/2019 |
| DERSA DESENVOLVIMENTO RODOVIARIO S/A | 521.211.003.000 | CIP | 105.18.0248023 | 11 | 26/11/2018 | 092583/2019 |
| DERSA DESENVOLVIMENTO RODOVIARIO S/A | 521.211.004.000 | CIP | 105.18.0248024 | 11 | 26/11/2018 | 092584/2019 |
| DERSA DESENVOLVIMENTO RODOVIARIO S/A | 521.211.012.000 | CIP | 105.18.0248025 | 11 | 26/11/2018 | 092585/2019 |
| DERSA DESENVOLVIMENTO RODOVIARIO S/A | 524.039.001.000 | CIP | 105.18.0248669 | 11 | 26/11/2018 | 092728/2019 |
| DERSA DESENVOLVIMENTO RODOVIARIO S/A | 524.039.009.000 | CIP | 105.18.0248670 | 11 | 26/11/2018 | 092729/2019 |
| DERSA DESENVOLVIMENTO RODOVIARIO S/A | 524.039.010.000 | CIP | 105.18.0248671 | 11 | 26/11/2018 | 092730/2019 |
| DERSA DESENVOLVIMENTO RODOVIARIO S/A | 524.039.011.000 | CIP | 105.18.0248672 | 11 | 26/11/2018 | 092731/2019 |
| DERSA DESENVOLVIMENTO RODOVIARIO S/A | 524.039.012.000 | CIP | 105.18.0248673 | 11 | 26/11/2018 | 092732/2019 |
| DERSA DESENVOLVIMENTO RODOVIARIO S/A | 524.039.013.000 | CIP | 105.18.0248674 | 11 | 26/11/2018 | 092733/2019 |
| DERSA DESENVOLVIMENTO RODOVIARIO S/A | 524.039.014.000 | CIP | 105.18.0248675 | 11 | 26/11/2018 | 092734/2019 |
| DERSA DESENVOLVIMENTO RODOVIARIO S/A | 524.039.015.000 | CIP | 105.18.0248676 | 11 | 26/11/2018 | 092735/2019 |
| DERSA DESENVOLVIMENTO RODOVIARIO S/A | 524.039.016.000 | CIP | 105.18.0248677 | 11 | 26/11/2018 | 092736/2019 |
| DERSA DESENVOLVIMENTO RODOVIARIO S/A | 524.039.017.000 | CIP | 105.18.0248678 | 11 | 26/11/2018 | 092737/2019 |
| DERSA DESENVOLVIMENTO RODOVIARIO S/A | 524.401.006.000 | CIP | 105.18.0248822 | 11 | 26/11/2018 | 092776/2019 |
| DERSA DESENVOLVIMENTO RODOVIARIO S/A | 532.401.051.000 | CIP | 105.18.0249638 | 11 | 26/11/2018 | 093083/2019 |
| DES DELVAGE EMBALAGENS REPRES.COMERCIAL LTDA. | 214.525 | ISS | 292.18.2544914 | 1 | 15/11/2018 | 094354/2019 |
| DESENTUPIDORA E DETETIZADORA NOVO HORIZONTE L | EIH-8583 | M.TRANS | 709.18.2920912 | 1 | 19/11/2018 | 117526/2019 |
| DESENVOLVE SOLUCOES DE INTERNET LTDA | IUM-9589 | M.TRANS | 709.18.2880067 | 1 | 05/11/2018 | 099653/2019 |
| DESENVOLVE SOLUCOES DE INTERNET LTDA | IUM-9589 | M.TRANS | 709.18.2936061 | 1 | 21/11/2018 | 125281/2019 |
| DESIREE MARINS RODRIGUES | EYM-7227 | M.TRANS | 709.18.2883351 | 1 | 05/11/2018 | 101015/2019 |
| DESPACHANTE CACULA LTDA | FEK-4000 | M.TRANS | 709.18.2944466 | 1 | 28/11/2018 | 128745/2019 |
| DESPACHANTE CACULA SC LTDA | GHD-5554 | M.TRANS | 709.18.2903794 | 1 | 05/11/2018 | 110588/2019 |
| DESPACHANTE CONTESINI S/S LTDA | 172.806 | ISS | 292.18.2553657 | 1 | 15/11/2018 | 094575/2019 |
| DESTAQUE DISTRIBUIDORA DE VEICULOS E PECAS LT | FVG-7824 | M.TRANS | 709.18.2905915 | 1 | 05/11/2018 | 111427/2019 |
| DETROIT PROPERTY CORRETORA DE SEGUROS LTDA | 101.652 | ISS | 291.18.2558737 | 1 | 15/11/2018 | 094006/2019 |
| DETROIT PROPERTY CORRETORA DE SEGUROS LTDA | 101.652 | ISS | 292.18.2558706 | 1 | 15/11/2018 | 094672/2019 |
| DETTAL PART PARTICIPACOES IMP EXP E COM LTDA | DJC-5492 | M.TRANS | 709.18.2927687 | 1 | 19/11/2018 | 121003/2019 |
| DEUSA APARECIDA FERREIRA LOPES | EIA-1638 | M.TRANS | 709.18.2898107 | 1 | 05/11/2018 | 107711/2019 |
| DEUSDEDIT MODESTO ALVES | 006.064.036.000 | IPU | 101.18.0060808 | 11 | 16/11/2018 | 079331/2019 |
| DEUSDEDIT MODESTO ALVES | | ISS CC | 705.18.2815462 | 3 | 19/11/2018 | 095632/2019 |
| DEUSDET PEDREIRA MENDES | 002.030.017.000 | IPU | 101.18.0017897 | 11 | 15/11/2018 | 076833/2019 |
| DEUSDETE DOS SANTOS | 530.103.020.000 | IPU | 101.18.0218558 | 11 | 12/11/2018 | 088753/2019 |
| DEUSDETE GUIMARAES | 015.068.015.000 | IPU | 101.18.0109872 | 11 | 12/11/2018 | 081396/2019 |
| DEUSIMAR BERTO DA SILVA | DHU-7014 | M.TRANS | 709.18.2872009 | 1 | 05/11/2018 | 096332/2019 |
| DEUSIMAR BERTO DA SILVA | DHU-7014 | M.TRANS | 709.18.2900218 | 1 | 05/11/2018 | 108877/2019 |
| DEUSRIETA MARIA MORALES | ERZ-7678 | M.TRANS | 709.18.2935582 | 1 | 21/11/2018 | 125066/2019 |
| DEUZIMAR BATISTA DA SILVA | PXZ-8370 | M.TRANS | 709.18.2902463 | 1 | 05/11/2018 | 109939/2019 |
| DEUZIMAR DE SOUSA COSTA | FPI-1409 | M.TRANS | 709.18.2925605 | 1 | 19/11/2018 | 119925/2019 |
| DEVAIR MARQUES DOS SANTOS | DTV-2844 | M.TRANS | 709.18.2899190 | 1 | 05/11/2018 | 108376/2019 |
| DEVAIR ROBERTO CRIZE | 016.042.055.000 | IPU | 101.18.0116319 | 11 | 12/11/2018 | 081805/2019 |
| DEVAIR RODRIGUES BUENO | HIU-5041 | M.TRANS | 709.18.2873145 | 1 | 05/11/2018 | 096825/2019 |
| DEVALDO MENDES DA SILVA | GEG-9578 | M.TRANS | 709.18.2939096 | 1 | 28/11/2018 | 126489/2019 |
| DEVANDO SOUZA DE JESUS | 003.036.049.010 | IPU | 101.18.0027130 | 11 | 19/11/2018 | 077272/2019 |
| DEVANEY APARECIDO RIZZATO | EWO-2952 | M.TRANS | 709.18.2891837 | 1 | 05/11/2018 | 104586/2019 |
| DEVANI ROMERO | DUH-7667 | M.TRANS | 709.18.2899271 | 1 | 05/11/2018 | 108424/2019 |
| DEVANIL MELO BOMBACINI | 033.055.009.007 | IPU | 101.18.0193126 | 11 | 18/11/2018 | 086442/2019 |
| DEVANIR DONIZETI DE SOUSA | FIA-4128 | M.TRANS | 709.18.2945516 | 1 | 28/11/2018 | 129212/2019 |
| DEVANIR DOS SANTOS | CMB-1855 | M.TRANS | 709.18.2910784 | 1 | 07/11/2018 | 113660/2019 |
| DEVANIR PINHEIRO DE SOUZA | ASR-6764 | M.TRANS | 709.18.2879748 | 1 | 05/11/2018 | 099532/2019 |
| DEVESSON JOAQUIM DE SOUZA | FCO-2303 | M.TRANS | 709.18.2931772 | 1 | 19/11/2018 | 123320/2019 |
| DEVIGGI MATERIAIS ELETRICOS LTDA EPP | DME-3660 | M.TRANS | 709.18.2913907 | 1 | 07/11/2018 | 114886/2019 |
| DEYSE ANDREF | FUB-1521 | M.TRANS | 709.18.2906763 | 1 | 05/11/2018 | 111844/2019 |
| DEYSE LOPES MORENO CANON | DPB-3478 | M.TRANS | 709.18.2901786 | 1 | 05/11/2018 | 109625/2019 |
| DEYSE LOPES MORENO CANON | DPB-3478 | M.TRANS | 709.18.2902190 | 1 | 05/11/2018 | 109803/2019 |
| DEYVID DE JESUS SOUSA COSTA | OMA-2037 | M.TRANS | 709.18.2925644 | 1 | 19/11/2018 | 119947/2019 |
| DEVYVISON SANTOS DA SILVA | DDW-5438 | M.TRANS | 709.18.2934572 | 1 | 19/11/2018 | 124688/2019 |
| DG QUINTINO DESENHOS GRAFICOS EIRELI ME | EQN-9836 | M.TRANS | 709.18.2937781 | 1 | 21/11/2018 | 126123/2019 |
| DGEAN CARLOS MOTA DE SA | FGM-1657 | M.TRANS | 709.18.2940058 | 1 | 28/11/2018 | 126948/2019 |
| DHARLEY DE JESUS MELO | 534.128.011.000 | CIP | 105.18.0250384 | 11 | 26/11/2018 | 093419/2019 |
| DHELLIENE MATIAS | CPW-3456 | M.TRANS | 709.18.2924599 | 1 | 19/11/2018 | 119331/2019 |
| DI CASTRO IMOVEIS LTDA | FWS-6237 | M.TRANS | 709.18.2895179 | 1 | 05/11/2018 | 106316/2019 |
| DI CASTRO IMOVEIS LTDA | FWS-6237 | M.TRANS | 709.18.2895883 | 1 | 05/11/2018 | 106654/2019 |
| DI CASTRO IMOVEIS LTDA | FWS-6237 | M.TRANS | 709.18.2915829 | 1 | 07/11/2018 | 115548/2019 |
| DI FIORI EMPREENDIMENTOS E PARTICIPACOES LTDA | 004.048.129.023 | IPU | 101.18.0041140 | 11 | 17/11/2018 | 078257/2019 |
| DI VENEZIA EMPREENDIMENTOS IMOBILIARIOS LTDA | 003.047.012.287 | IPU | 101.18.0028837 | 11 | 19/11/2018 | 077373/2019 |
| DIA BRASIL SOCIEDADE LIMITADA | 148.044 | MULTA | 704.18.2909141 | 1 | 20/11/2018 | 095466/2019 |
| DIA BRASIL SOCIEDADE LIMITADA | FOO-5485 | M.TRANS | 709.18.2943227 | 1 | 28/11/2018 | 128190/2019 |
| DIA BRASIL SOCIEDADE LTDA | FCE-4381 | M.TRANS | 709.18.2896572 | 1 | 05/11/2018 | 106958/2019 |
| DIADEMA ANDAIMES LTDA | DQJ-7075 | M.TRANS | 709.18.2942634 | 1 | 28/11/2018 | 127992/2019 |
| DIAGTEST DISTRIB DE PRODUTOS PARA LAB EI RELL | EBE-8367 | M.TRANS | 709.18.2895101 | 1 | 05/11/2018 | 106269/2019 |
| DIAMAN BEARS FERRAMENTAS DIAMANTADAS LTDA ME | OMQ-2818 | M.TRANS | 709.18.2913404 | 1 | 07/11/2018 | 114727/2019 |
| DIAMAN BEARS FERRAMENTAS DIAMANTADAS LTDA ME | OMQ-2818 | M.TRANS | 709.18.2924892 | 1 | 19/11/2018 | 119493/2019 |
| DIAMAN BEARS FERRAMENTAS DIAMANTADAS LTDA ME | OMQ-2818 | M.TRANS | 709.18.2942740 | 1 | 28/11/2018 | 128027/2019 |
| DIAMOND TOOLS BRASIL FERRAMENTAS LTDA | BAV-7478 | M.TRANS | 709.18.2873584 | 1 | 05/11/2018 | 097016/2019 |
| DIANA AMELIA BENEVIDES | CVY-0817 | M.TRANS | 709.18.2893259 | 1 | 05/11/2018 | 105278/2019 |
| DIANA BONELLO | 402.021.001.000 | IPU | 101.18.0197431 | 11 | 17/11/2018 | 086809/2019 |
| DIANA BONELLO | 402.021.001.000 | CIP | 105.18.0247228 | 11 | 26/11/2018 | 092317/2019 |
| DIANA DA SILVA NOGUEIRA | 020.067.045.000 | IPU | 101.18.0133669 | 11 | 17/11/2018 | 082803/2019 |
| DIANA FILGUEIRA MARQUES | EFN-9801 | M.TRANS | 709.18.2871950 | 1 | 05/11/2018 | 096304/2019 |
| DIANA HELENA MARTINS | EMY-4278 | M.TRANS | 709.18.2901034 | 1 | 05/11/2018 | 109273/2019 |
| DIANA MARIA BARBOSA MELO | DQH-0537 | M.TRANS | 709.18.2930572 | 1 | 19/11/2018 | 122624/2019 |
| DIANA MARIA DE LIMA | 023.008.045.079 | IPU | 101.18.0143938 | 11 | 12/11/2018 | 083488/2019 |
| DIANA MARIA DE OLIVEIRA BARBOZA | FLT-8347 | M.TRANS | 709.18.2936012 | 1 | 21/11/2018 | 125262/2019 |

| | | | | | | |
|---|-----------------|---------|----------------|----|------------|-------------|
| DIANA MARY DE OLIVEIRA SILVA | BMM-6772 | M.TRANS | 709.18.2930084 | 1 | 19/11/2018 | 122253/2019 |
| DIANA PEREIRA | FZZ-1504 | M.TRANS | 709.18.2897649 | 1 | 05/11/2018 | 107430/2019 |
| DIANIEIRE FERRARI MENDONCA | FHF-0417 | M.TRANS | 709.18.2929104 | 1 | 19/11/2018 | 121677/2019 |
| DIAS & PIMENTA SERVICOS DE DOCUMENTACAO LTDA ME | 194.314 | ISS | 292.18.2559769 | 1 | 15/11/2018 | 094686/2019 |
| DIAS DO ABC CHECAGEM CADASTRAL LTDA - ME | 217.781 | ISS | 292.18.2559756 | 1 | 15/11/2018 | 094685/2019 |
| DIBENS LEASING SA ARR MERCANTIL | EAT-1677 | M.TRANS | 709.18.2873341 | 1 | 05/11/2018 | 096904/2019 |
| DIBENS LEASING SA ARR MERCANTIL | DHS-7226 | M.TRANS | 709.18.2894023 | 1 | 05/11/2018 | 105695/2019 |
| DIBENS LEASING SA ARR MERCANTIL | DTD-3862 | M.TRANS | 709.18.2895467 | 1 | 05/11/2018 | 106476/2019 |
| DIBENS LEASING SA ARR MERCANTIL | DOO-6082 | M.TRANS | 709.18.2900598 | 1 | 05/11/2018 | 109057/2019 |
| DIBENS LEASING SA ARR MERCANTIL | DQK-4515 | M.TRANS | 709.18.2943215 | 1 | 28/11/2018 | 128185/2019 |
| DIBENS LEASING SA ARR MERCANTIL | DOO-6082 | M.TRANS | 709.18.2943643 | 1 | 28/11/2018 | 128390/2019 |
| DIBENS LEASING SA ARR MERCANTIL | EDB-8759 | M.TRANS | 709.18.2943712 | 1 | 28/11/2018 | 128431/2019 |
| DIBENS LEASING SA ARR MERCANTIL | EDB-8759 | M.TRANS | 709.18.2943719 | 1 | 28/11/2018 | 128435/2019 |
| DIEGO ALBERT DANTAS VILAS BOAS | DDM-6968 | M.TRANS | 709.18.2886695 | 1 | 05/11/2018 | 102366/2019 |
| DIEGO ALESSANDRO CAETANO DE A DIOGO | EYW-7891 | M.TRANS | 709.18.2881117 | 1 | 05/11/2018 | 100079/2019 |
| DIEGO ALESSANDRO TEIXEIRA | CMN-4164 | M.TRANS | 709.18.2899421 | 1 | 05/11/2018 | 108514/2019 |
| DIEGO ALONSO | | PP/FUNE | 702.18.4005010 | 3 | 23/11/2018 | 095285/2019 |
| DIEGO AMPARO PASCHOAL | FRV-3202 | M.TRANS | 709.18.2888004 | 1 | 05/11/2018 | 102936/2019 |
| DIEGO ANDRADE DE JESUS | EEN-9544 | M.TRANS | 709.18.2922924 | 1 | 19/11/2018 | 118426/2019 |
| DIEGO ANDRADE NASCIMENTO | DWL-6718 | M.TRANS | 709.18.2912159 | 1 | 07/11/2018 | 114171/2019 |
| DIEGO ANTONIO ESCOBEDO BEU | FBQ-3444 | M.TRANS | 709.18.2877947 | 1 | 05/11/2018 | 098799/2019 |
| DIEGO AUGUSTO MOSCHETTO | FNW-2916 | M.TRANS | 709.18.2887502 | 1 | 05/11/2018 | 102700/2019 |
| DIEGO AUGUSTO SACRAMENTO | 001.068.256.585 | IPTU | 101.18.0012189 | 11 | 16/11/2018 | 076613/2019 |
| DIEGO BARBOSA DE ALBUQUERQUE | 260.747 | TFFP/FX | 406.18.2859786 | 2 | 16/11/2018 | 095000/2019 |
| DIEGO BATISTA DA SILVA | FZO-7425 | M.TRANS | 709.18.2924331 | 1 | 19/11/2018 | 119150/2019 |
| DIEGO BEZERRA CAETANO | GBT-5615 | M.TRANS | 709.18.2872044 | 1 | 05/11/2018 | 096350/2019 |
| DIEGO BOTTASSO | EFD-3202 | M.TRANS | 709.18.2891229 | 1 | 05/11/2018 | 104316/2019 |
| DIEGO BRUNO SANTOS SOUZA | JME-0905 | M.TRANS | 709.18.2918186 | 1 | 07/11/2018 | 116580/2019 |
| DIEGO CARDOSO PEGO | FGD-0645 | M.TRANS | 709.18.2945113 | 1 | 28/11/2018 | 128996/2019 |
| DIEGO CARDOSO PEGO | FGD-0645 | M.TRANS | 709.18.2945513 | 1 | 28/11/2018 | 129210/2019 |
| DIEGO CASSIO DO CARMO COUTO | FAF-2010 | M.TRANS | 709.18.2924358 | 1 | 19/11/2018 | 119172/2019 |
| DIEGO CORDEIRO ARAUJO | EAE-7980 | M.TRANS | 709.18.2899069 | 1 | 05/11/2018 | 108293/2019 |
| DIEGO COSTA DE CASTRO | EQI-0161 | M.TRANS | 709.18.2886666 | 1 | 05/11/2018 | 102356/2019 |
| DIEGO COSTA DE CASTRO | EQI-0161 | M.TRANS | 709.18.2886762 | 1 | 05/11/2018 | 102393/2019 |
| DIEGO COSTA DE CASTRO | EQI-0161 | M.TRANS | 709.18.2898777 | 1 | 05/11/2018 | 108121/2019 |
| DIEGO CRUZ FERREIRA | FOX-2465 | M.TRANS | 709.18.2888497 | 1 | 05/11/2018 | 103145/2019 |
| DIEGO DA SILVA AQUINO | DSB-5515 | M.TRANS | 709.18.2881455 | 1 | 05/11/2018 | 100220/2019 |
| DIEGO DE ARAUJO | CVZ-6286 | M.TRANS | 709.18.2933428 | 1 | 19/11/2018 | 124164/2019 |
| DIEGO DE CARVALHO | HJ-3034 | M.TRANS | 709.18.2890408 | 1 | 05/11/2018 | 103996/2019 |
| DIEGO DE JESUS NEVES | 033.124.005.104 | IPTU | 101.18.0195935 | 11 | 18/11/2018 | 086670/2019 |
| DIEGO DE MOURA GONCALVES | FRG-5151 | M.TRANS | 709.18.2873489 | 1 | 05/11/2018 | 096967/2019 |
| DIEGO DE OLIVEIRA MACEDO | FER-5488 | M.TRANS | 709.18.2887950 | 1 | 05/11/2018 | 102907/2019 |
| DIEGO DE OLIVEIRA MARTINS | FHW-5963 | M.TRANS | 709.18.2894083 | 1 | 05/11/2018 | 105731/2019 |
| DIEGO DE OLIVEIRA SOUZA | CRA-0982 | M.TRANS | 709.18.2880035 | 1 | 05/11/2018 | 099643/2019 |
| DIEGO DE SOUSA PEREIRA | 024.015.056.497 | IPTU | 101.18.0147778 | 11 | 17/11/2018 | 083699/2019 |
| DIEGO DE SOUSA PEREIRA | 264.075 | TFFP/FX | 406.18.2770031 | 4 | 12/11/2018 | 094892/2019 |
| DIEGO DO NASCIMENTO | EBI-9844 | M.TRANS | 709.18.2873045 | 1 | 05/11/2018 | 096779/2019 |
| DIEGO DOS ANJOS | EKQ-6784 | M.TRANS | 709.18.2908225 | 1 | 05/11/2018 | 112546/2019 |
| DIEGO DOS SANTOS JORGE | FGU-3549 | M.TRANS | 709.18.2877968 | 1 | 05/11/2018 | 098808/2019 |
| DIEGO EDUARDO SILVA | DEQ-9409 | M.TRANS | 709.18.2909107 | 1 | 05/11/2018 | 112959/2019 |
| DIEGO ELEUTERIO PERONI | FDS-3302 | M.TRANS | 709.18.2905767 | 1 | 05/11/2018 | 111368/2019 |
| DIEGO ELEUTERIO PERONI | FAR-9097 | M.TRANS | 709.18.2905966 | 1 | 05/11/2018 | 111447/2019 |
| DIEGO ENDRIGO MONTAGNERI | EYL-9912 | M.TRANS | 709.18.2886011 | 1 | 05/11/2018 | 102078/2019 |
| DIEGO FARIAS COSTA | FHU-9143 | M.TRANS | 709.18.2924557 | 1 | 19/11/2018 | 119303/2019 |
| DIEGO FERNANDES ALVES OLIVEIRA | GVO-2424 | M.TRANS | 709.18.2928812 | 1 | 19/11/2018 | 121536/2019 |
| DIEGO FERRAREZE DOS SANTOS | EZL-2209 | M.TRANS | 709.18.2888383 | 1 | 05/11/2018 | 103105/2019 |
| DIEGO FERREIRA CALADO | DVC-1724 | M.TRANS | 709.18.2937282 | 1 | 21/11/2018 | 125910/2019 |
| DIEGO FERREIRA DA SILVA | 512.033.001.161 | IPTU | 101.18.0205204 | 11 | 16/11/2018 | 087550/2019 |
| DIEGO FERREIRA PRADO DOS SANTOS | FGP-1377 | M.TRANS | 709.18.2906704 | 1 | 05/11/2018 | 111816/2019 |
| DIEGO FLORIANO DA SILVA | ERY-4064 | M.TRANS | 709.18.2931452 | 1 | 19/11/2018 | 123128/2019 |
| DIEGO FRANCISCO MALAGUTI GONCALVES | DJT-6046 | M.TRANS | 709.18.2893631 | 1 | 05/11/2018 | 105473/2019 |
| DIEGO FROES BUSCHE | EFL-4582 | M.TRANS | 709.18.2936309 | 1 | 21/11/2018 | 125379/2019 |
| DIEGO GALVAO DA SILVA | 004.088.063.040 | IPTU | 101.18.0044212 | 11 | 17/11/2018 | 078393/2019 |
| DIEGO GARCIA VIEIRA | DWG-0404 | M.TRANS | 709.18.2873262 | 1 | 05/11/2018 | 096871/2019 |
| DIEGO GERMANO BELO | 025.117.052.240 | IPTU | 101.18.0159002 | 11 | 19/11/2018 | 084323/2019 |
| DIEGO GOMES DE ARAUJO | EFS-2697 | M.TRANS | 709.18.2907811 | 1 | 05/11/2018 | 112355/2019 |
| DIEGO GOMES DE ARAUJO | DME-2286 | M.TRANS | 709.18.2931556 | 1 | 19/11/2018 | 123183/2019 |
| DIEGO GOMES DE SA | GAG-3925 | M.TRANS | 709.18.2906206 | 1 | 05/11/2018 | 111560/2019 |
| DIEGO GONCALVES DA SILVA | FMX-5943 | M.TRANS | 709.18.2871968 | 1 | 05/11/2018 | 096313/2019 |
| DIEGO GONCALVES FREITAS | FUL-6677 | M.TRANS | 709.18.2912270 | 1 | 07/11/2018 | 114224/2019 |
| DIEGO GONZAGA DE SOUZA | DUB-2040 | M.TRANS | 709.18.2935745 | 1 | 21/11/2018 | 125147/2019 |
| DIEGO HENRIQUE BERGAMO | FUF-3660 | M.TRANS | 709.18.2919613 | 1 | 07/11/2018 | 117224/2019 |
| DIEGO HENRIQUE DE FREITAS ALBUQUERQUE | DOS-8635 | M.TRANS | 709.18.2882688 | 1 | 05/11/2018 | 100754/2019 |
| DIEGO HENRIQUE DOS SANTOS NASCIMENTO | DWU-8319 | M.TRANS | 709.18.2909101 | 1 | 05/11/2018 | 112954/2019 |
| DIEGO HIPOLITO DE ALMEIDA | EPO-2425 | M.TRANS | 709.18.2901315 | 1 | 05/11/2018 | 109412/2019 |
| DIEGO HIPOLITO DE ALMEIDA | EPO-2425 | M.TRANS | 709.18.2908989 | 1 | 05/11/2018 | 112895/2019 |
| DIEGO KENJI CORECHA KAYO | FQN-5239 | M.TRANS | 709.18.2872268 | 1 | 05/11/2018 | 096447/2019 |
| DIEGO LIMA DA SILVA | 512.030.132.000 | CIP | 105.18.0247748 | 11 | 26/11/2018 | 092479/2019 |
| DIEGO LIMA DE SOUZA | DUO-8674 | M.TRANS | 709.18.2891704 | 1 | 05/11/2018 | 104533/2019 |
| DIEGO LOPES DANTAS | EFH-0253 | M.TRANS | 709.18.2909304 | 1 | 07/11/2018 | 113001/2019 |
| DIEGO M PACHECO COXINHAS ME | FZH-9388 | M.TRANS | 709.18.2941622 | 1 | 28/11/2018 | 127679/2019 |
| DIEGO MANOEL VIEIRA | 006.050.002.124 | IPTU | 101.18.0059591 | 11 | 16/11/2018 | 079235/2019 |
| DIEGO MARLON BALDISSARELLI VANDRESSEN | FWJ-5786 | M.TRANS | 709.18.2941336 | 1 | 28/11/2018 | 127573/2019 |
| DIEGO MARQUES DE SOUZA | DRA-0645 | M.TRANS | 709.18.2873273 | 1 | 05/11/2018 | 096876/2019 |
| DIEGO MAZORCA | | BOLSA | 716.18.0260204 | 10 | 23/11/2018 | 129867/2019 |
| DIEGO MENEZINHINI | DJU-8810 | M.TRANS | 709.18.2881872 | 1 | 05/11/2018 | 100394/2019 |
| DIEGO MILLER TENORIO COUTO | _EJG-3011 | M.TRANS | 709.18.2876149 | 1 | 05/11/2018 | 098074/2019 |
| DIEGO MORENO BIANCHI E OUTRO | 008.058.087.000 | GAM | 802.18.4035450 | 1 | 17/09/2018 | 129982/2019 |
| DIEGO OLIVEIRA FERNANDES | FOE-1775 | M.TRANS | 709.18.2903924 | 1 | 05/11/2018 | 110642/2019 |
| DIEGO ORANIAN DOS SANTOS | FGX-8729 | M.TRANS | 709.18.2922884 | 1 | 19/11/2018 | 118413/2019 |
| DIEGO PACITTI | 400-0705 | M.TRANS | 709.18.2910797 | 1 | 07/11/2018 | 113667/2019 |
| DIEGO PARO TEIXEIRA GUEDES | 003.047.012.819 | IPTU | 101.18.0029368 | 11 | 19/11/2018 | 077419/2019 |

| | | | | | | |
|---|-----------------|---------|----------------|----|------------|-------------|
| DIEGO PEDROSO JOAQUIM | ENS-0127 | M.TRANS | 709.18.2881058 | 1 | 05/11/2018 | 100056/2019 |
| DIEGO PEREIRA AGAIPITO | GBE-3003 | M.TRANS | 709.18.2907529 | 1 | 05/11/2018 | 112211/2019 |
| DIEGO PEREIRA DA SILVA | EKQ-2757 | M.TRANS | 709.18.2939577 | 1 | 28/11/2018 | 126727/2019 |
| DIEGO PEREIRA DE OLIVEIRA | CIH-6691 | M.TRANS | 709.18.2908706 | 1 | 05/11/2018 | 112770/2019 |
| DIEGO PEREIRA DE SOUZA | EVE-5561 | M.TRANS | 709.18.2876692 | 1 | 05/11/2018 | 098279/2019 |
| DIEGO PERES DE OLIVEIRA | FGV-3725 | M.TRANS | 709.18.2872134 | 1 | 05/11/2018 | 096385/2019 |
| DIEGO PETACCI | FLF-4214 | M.TRANS | 709.18.2899704 | 1 | 05/11/2018 | 108649/2019 |
| DIEGO POLETI AVAMILANO | EMR-7133 | M.TRANS | 709.18.2937117 | 1 | 21/11/2018 | 125809/2019 |
| DIEGO RAFAEL OLIVEIRA PINTO | DVN-0089 | M.TRANS | 709.18.2939995 | 1 | 28/11/2018 | 126915/2019 |
| DIEGO RAFAEL VIANA MOURA | DMA-3271 | M.TRANS | 709.18.2879558 | 1 | 05/11/2018 | 099463/2019 |
| DIEGO ROBERTO DA SILVA | DPL-5655 | M.TRANS | 709.18.2901440 | 1 | 05/11/2018 | 109466/2019 |
| DIEGO ROBERTO PONTES JARDIM | FKM-4538 | M.TRANS | 709.18.2926613 | 1 | 19/11/2018 | 120518/2019 |
| DIEGO RODRIGUES CORREIA | FDW-1188 | M.TRANS | 709.18.2899174 | 1 | 05/11/2018 | 108362/2019 |
| DIEGO RODRIGUES DA SILVA | 003.047.012.079 | IPU | 101.18.0028629 | 11 | 19/11/2018 | 077367/2019 |
| DIEGO RODRIGUES MACHADO | EJN-5982 | M.TRANS | 709.18.2924868 | 1 | 19/11/2018 | 119482/2019 |
| DIEGO SANTOS OLIVEIRA | DVU-5408 | M.TRANS | 709.18.2885703 | 1 | 05/11/2018 | 101955/2019 |
| DIEGO SANTOS TEODORO | DKT-2623 | M.TRANS | 709.18.2911192 | 1 | 07/11/2018 | 113765/2019 |
| DIEGO SANTOS TEODORO | DKT-2623 | M.TRANS | 709.18.2927058 | 1 | 19/11/2018 | 120713/2019 |
| DIEGO SANTOS TEODORO | DKT-2623 | M.TRANS | 709.18.2927846 | 1 | 19/11/2018 | 121084/2019 |
| DIEGO SARAIVA LINS | HND-7252 | M.TRANS | 709.18.2930603 | 1 | 19/11/2018 | 122644/2019 |
| DIEGO SILVA DE OLIVEIRA | FAM-4835 | M.TRANS | 709.18.2939539 | 1 | 28/11/2018 | 126701/2019 |
| DIEGO SILVA DOS SANTOS | DYJ-5489 | M.TRANS | 709.18.2901296 | 1 | 05/11/2018 | 109401/2019 |
| DIEGO SILVA PEREIRA | CQY-4274 | M.TRANS | 709.18.2877367 | 1 | 05/11/2018 | 098529/2019 |
| DIEGO SILVA PEREIRA | CQY-4274 | M.TRANS | 709.18.2877802 | 1 | 05/11/2018 | 098717/2019 |
| DIEGO SOARES CAVALCANTE | EQP-4121 | M.TRANS | 709.18.2908351 | 1 | 05/11/2018 | 112602/2019 |
| DIEGO SOUSA NUNES DE CARVALHO | DSA-0163 | M.TRANS | 709.18.2875402 | 1 | 05/11/2018 | 097798/2019 |
| DIEGO SOUZA SILVA | DXE-3604 | M.TRANS | 709.18.2930882 | 1 | 19/11/2018 | 122799/2019 |
| DIEGO TAVARES DOS SANTOS | 024.019.091.377 | IPU | 101.18.0148396 | 11 | 17/11/2018 | 083744/2019 |
| DIEGO TIMOTEO DA SILVA AMELIO | LVT-0905 | M.TRANS | 709.18.2907501 | 1 | 05/11/2018 | 112196/2019 |
| DIEGO UBEDA DOS SANTOS | 006.010.021.025 | IPU | 101.18.0054362 | 11 | 16/11/2018 | 079041/2019 |
| DIEGO VIANA FONTES | FNH-6632 | M.TRANS | 709.18.2918143 | 1 | 07/11/2018 | 116557/2019 |
| DIEGO VIANA MIRANDA | 522.200.096.000 | IPU | 101.18.0214961 | 11 | 12/11/2018 | 088307/2019 |
| DIEGO VINICIUS MAURICIO | LQO-5948 | M.TRANS | 709.18.2874179 | 1 | 05/11/2018 | 097276/2019 |
| DIEKSON ALVES DOS SANTOS | GEQ-5928 | M.TRANS | 709.18.2910449 | 1 | 07/11/2018 | 113511/2019 |
| DIELITE AUTO MOTO ESCOLA LTDA ME | BNZ-1262 | M.TRANS | 709.18.2942438 | 1 | 28/11/2018 | 127931/2019 |
| DIELSON DA SILVA SANTOS | CRM-6154 | M.TRANS | 709.18.2908024 | 1 | 05/11/2018 | 112451/2019 |
| DIENE ARCANJA DE OLIVEIRA | CXB-9545 | M.TRANS | 709.18.2876864 | 1 | 05/11/2018 | 098340/2019 |
| DIENE CRISTINA ZAGO | EDB-6499 | M.TRANS | 709.18.2946241 | 1 | 28/11/2018 | 129525/2019 |
| DIESTER DA SILVA PINHEIRO | AJJ-5686 | M.TRANS | 709.18.2900483 | 1 | 05/11/2018 | 109000/2019 |
| DIGICONTA SERVICOS DE INFORMATICA LTDA | 184.339 | ISS | 292.18.2544856 | 1 | 15/11/2018 | 094352/2019 |
| DIGITALVA SILVA DE LIMA | FEQ-6099 | M.TRANS | 709.18.2927593 | 1 | 19/11/2018 | 120947/2019 |
| DIGITAL LAB IND COMERCIO DE LENTES E OCULOS L | FVJ-2478 | M.TRANS | 709.18.2915534 | 1 | 07/11/2018 | 115383/2019 |
| DIGITAL REP SISTEMAS LTDA - EPP | 198.733 | ISS | 291.18.2559886 | 1 | 15/11/2018 | 094019/2019 |
| DIGITAL REP SISTEMAS LTDA - EPP | 198.733 | ISS | 292.18.2559884 | 1 | 15/11/2018 | 094688/2019 |
| DIGITALL COMERCIO DE CELULARES EIRELI - EPP | 251.318 | ISS | 291.18.2548922 | 1 | 15/11/2018 | 093929/2019 |
| DIGITALL COMERCIO DE CELULARES EIRELI - EPP | 251.318 | ISS | 292.18.2548837 | 1 | 15/11/2018 | 094451/2019 |
| DIJALMA MOURA BENTO | FJS-3426 | M.TRANS | 709.18.2923962 | 1 | 19/11/2018 | 118998/2019 |
| DIJALMA RIBEIRO BALEEIRO | DUF-8034 | M.TRANS | 709.18.2921511 | 1 | 19/11/2018 | 117789/2019 |
| DILAMAR DE JESUS RIBEIRO | PYA-8563 | M.TRANS | 709.18.2874500 | 1 | 05/11/2018 | 097410/2019 |
| DILENE MARIGO | CBZ-3554 | M.TRANS | 709.18.2906020 | 1 | 05/11/2018 | 111473/2019 |
| DILEZIO TADEU LIMA | FMZ-7281 | M.TRANS | 709.18.2885778 | 1 | 05/11/2018 | 101981/2019 |
| DILEZIO TADEU LIMA | FMZ-7281 | M.TRANS | 709.18.2922584 | 1 | 19/11/2018 | 118272/2019 |
| DILIA LUCHESI S DOS SANTOS ME | DYA-9564 | M.TRANS | 709.18.2912928 | 1 | 07/11/2018 | 114520/2019 |
| DILMA DOS SANTOS GUSMAO RODRIGUES | ERF-4496 | M.TRANS | 709.18.2905603 | 1 | 05/11/2018 | 111311/2019 |
| DILMA DOS SANTOS VIVALDO | GJQ-7029 | M.TRANS | 709.18.2925302 | 1 | 19/11/2018 | 119737/2019 |
| DILMA INACIA VASCONCELOS | 520.005.049.000 | IPU | 101.18.0207151 | 11 | 12/11/2018 | 087669/2019 |
| DILMA LOPES DA SILVA | BVZ-4518 | M.TRANS | 709.18.2875331 | 1 | 05/11/2018 | 097762/2019 |
| DILMA MARCULINO RAFAEL | FNR-9935 | M.TRANS | 709.18.2937708 | 1 | 21/11/2018 | 126090/2019 |
| DILMA PRADO DA SILVA | 013.039.057.000 | IPU | 101.18.0102092 | 11 | 15/11/2018 | 080924/2019 |
| DILMA RODRIGUES DE OLIVEIRA | 025.088.011.000 | IPU | 101.18.0156977 | 11 | 19/11/2018 | 084229/2019 |
| DILMA SOUZA DOS ANJOS | GQS-2355 | M.TRANS | 709.18.2874975 | 1 | 05/11/2018 | 097600/2019 |
| DILMA TORQUATO DE SOUZA | 021.022.021.000 | IPU | 101.18.0138874 | 11 | 18/11/2018 | 083172/2019 |
| DILMAR DE SOUZA AMORIM | 620.011.002.000 | IPU | 101.18.0239164 | 11 | 16/11/2018 | 090972/2019 |
| DILMAR DE SOUZA AMORIM | 620.013.036.000 | IPU | 101.18.0239261 | 11 | 16/11/2018 | 090981/2019 |
| DILMAR DE SOUZA AMORIM | 620.014.007.000 | CIP | 105.18.0251028 | 11 | 26/11/2018 | 093717/2019 |
| DILSON BENAVIDE | EAL-6970 | M.TRANS | 709.18.2901448 | 1 | 05/11/2018 | 109470/2019 |
| DILSON FERNANDES | 024.019.091.057 | IPU | 101.18.0148076 | 11 | 17/11/2018 | 083723/2019 |
| DILSON PEREIRA GARCIA | EZF-2751 | M.TRANS | 709.18.2906106 | 1 | 05/11/2018 | 111519/2019 |
| DILVA APARECIDA DE ALMEIDA BRITO | DRR-6947 | M.TRANS | 709.18.2876717 | 1 | 05/11/2018 | 098291/2019 |
| DILVA APARECIDA DE ALMEIDA BRITO | DRR-6947 | M.TRANS | 709.18.2885982 | 1 | 05/11/2018 | 102066/2019 |
| DIMAS DE JESUS PEREIRA | BNR-9166 | M.TRANS | 709.18.2893115 | 1 | 05/11/2018 | 105214/2019 |
| DIMAS MIGUEL AVANSO | 030.118.002.000 | IPU | 101.18.0177867 | 11 | 18/11/2018 | 085470/2019 |
| DIMAS NATAL FERNANDES CORREA | 025.103.006.000 | IPU | 101.18.0157325 | 11 | 19/11/2018 | 084246/2019 |
| DIMAS TEIXEIRA COELHO | 020.005.030.096 | IPU | 101.18.0130507 | 11 | 17/11/2018 | 082619/2019 |
| DIMAS TEMOTEO DE ALMEIDA | DMY-7531 | M.TRANS | 709.18.2931263 | 1 | 19/11/2018 | 123002/2019 |
| DIMITRIUS ANGELO NASSAYRIOS | DDS-9482 | M.TRANS | 709.18.2898968 | 1 | 05/11/2018 | 108230/2019 |
| DINA APARECIDA PEREIRA PERONE | | BOLSA | 716.18.0260116 | 10 | 23/11/2018 | 129802/2019 |
| DINAH FIDELIS STORT | 015.096.025.000 | IPU | 101.18.0111376 | 11 | 12/11/2018 | 081492/2019 |
| DINAIRAN DUARTE ALVES DE CARVALHO | 512.042.004.000 | IPU | 101.18.0205380 | 11 | 16/11/2018 | 087564/2019 |
| DINALVA CARDOSO DE ARAUJO FREITAS | FJZ-2243 | M.TRANS | 709.18.2882202 | 1 | 05/11/2018 | 100560/2019 |
| DINAMARA FERNANDES ALVES | EKQ-3766 | M.TRANS | 709.18.2902584 | 1 | 05/11/2018 | 109985/2019 |
| DINHAUTO AUTOMOVEIS LTDA | EFX-4709 | M.TRANS | 709.18.2915848 | 1 | 07/11/2018 | 115556/2019 |
| DINO DAPRA - ESPOLIO | 013.047.014.000 | IPU | 101.18.0102788 | 11 | 15/11/2018 | 080952/2019 |
| DINO DAPRA - ESPOLIO | 013.047.015.000 | IPU | 101.18.0102789 | 11 | 15/11/2018 | 080953/2019 |
| DINO DAPRA - ESPOLIO | 013.047.016.000 | IPU | 101.18.0102790 | 11 | 15/11/2018 | 080954/2019 |
| DINO DAPRA - ESPOLIO | 013.047.062.000 | IPU | 101.18.0102815 | 11 | 15/11/2018 | 080959/2019 |
| DINO DAPRA - ESPOLIO | 013.047.064.000 | IPU | 101.18.0102816 | 11 | 15/11/2018 | 080960/2019 |
| DINO DAPRA - ESPOLIO | 013.047.066.000 | IPU | 101.18.0102817 | 11 | 15/11/2018 | 080961/2019 |
| DINO DAPRA - ESPOLIO | 013.047.068.000 | IPU | 101.18.0102818 | 11 | 15/11/2018 | 080962/2019 |
| DINO DAPRA - ESPOLIO | 013.047.070.000 | IPU | 101.18.0102819 | 11 | 15/11/2018 | 080963/2019 |
| DINO DAPRA - ESPOLIO | 013.047.072.000 | IPU | 101.18.0102820 | 11 | 15/11/2018 | 080964/2019 |
| DINO DAPRA - ESPOLIO | 13.047.014.000 | CIP | 105.18.0245845 | 11 | 26/11/2018 | 092091/2019 |

| | | | | | | |
|--------------------------------------|-----------------|---------|----------------|----|------------|-------------|
| DINO DAPRA - ESPOLIO | 13.047.015.000 | CIP | 105.18.0245846 | 11 | 26/11/2018 | 092092/2019 |
| DINO DAPRA - ESPOLIO | 13.047.016.000 | CIP | 105.18.0245847 | 11 | 26/11/2018 | 092093/2019 |
| DINO DAPRA - ESPOLIO DE | 013.047.012.000 | IPTU | 101.18.0102787 | 11 | 15/11/2018 | 080951/2019 |
| DINO DAPRA - ESPOLIO DE | 13.047.012.000 | CIP | 105.18.0245844 | 11 | 26/11/2018 | 092090/2019 |
| DINO DOS SANTOS DE CASTRO | 018.047.073.000 | IPTU | 101.18.0123801 | 11 | 19/11/2018 | 082211/2019 |
| DINO DOS SANTOS DE CASTRO | 018.047.073.000 | IPTU | 101.18.2723258 | 5 | 17/11/2018 | 091411/2019 |
| DINORAH SERIGATTO | 027.005.069.000 | IPTU | 101.18.0162668 | 11 | 15/11/2018 | 084602/2019 |
| DIOCÉLIO ANTONIO | 020.045.048.020 | IPTU | 101.18.0132477 | 11 | 17/11/2018 | 082760/2019 |
| DIOCI SOUZA DOS SANTOS | 530.104.016.000 | IPTU | 101.18.0218592 | 11 | 22/11/2018 | 088762/2019 |
| DIOCLECIO VIEIRA SILVA | 027.147.034.000 | IPTU | 101.18.0167699 | 11 | 15/11/2018 | 084891/2019 |
| DIOCRECIO ALVES DOS SANTOS | 026.084.041.000 | IPTU | 101.18.0162012 | 11 | 12/11/2018 | 084541/2019 |
| DIOCRESE FRANCISCO MARTINS | 533.112.020.000 | IPTU | 101.18.0229864 | 11 | 18/11/2018 | 089947/2019 |
| DIODINO ROCHA CANGUSSU | BNC-9136 | M.TRANS | 709.18.2901056 | 1 | 05/11/2018 | 109283/2019 |
| DIOGENES ARTUR DIAS PAIVA | DHX-9170 | M.TRANS | 709.18.2940438 | 1 | 28/11/2018 | 127145/2019 |
| DIOGENES ARTUR DIAS PAIVA | DHX-9170 | M.TRANS | 709.18.2945464 | 1 | 28/11/2018 | 129179/2019 |
| DIOGENES AUGUSTO DA SILVA ALVES | DDS-1303 | M.TRANS | 709.18.2912791 | 1 | 07/11/2018 | 114449/2019 |
| DIOGENES DE CARVALHO SILVA | FFB-9069 | M.TRANS | 709.18.2907217 | 1 | 05/11/2018 | 112059/2019 |
| DIOGENES HUMBERTO DE FREITAS PEREIRA | FME-2853 | M.TRANS | 709.18.2929382 | 1 | 19/11/2018 | 121818/2019 |
| DIOGENES JOSE DE SOUZA | 029.151.012.000 | IPTU | 101.18.0174058 | 11 | 16/11/2018 | 085237/2019 |
| DIOGENES JOSE DOS PASSOS SOBRINHO | 013.044.010.000 | IPTU | 101.18.0102617 | 11 | 15/11/2018 | 080946/2019 |
| DIOGENES MUSSOPAPO | FCE-9458 | M.TRANS | 709.18.2878234 | 1 | 05/11/2018 | 098917/2019 |
| DIOGENES PONTES PIMENTAL | 027.025.035.004 | IPTU | 101.18.0163743 | 11 | 15/11/2018 | 084665/2019 |
| DIOGENES RODRIGUES DA SILVA | 009.031.015.001 | IPTU | 101.18.0078154 | 11 | 17/11/2018 | 079950/2019 |
| DIOGO ANTONIO BATISTA DE OLIVEIRA | 002.053.101.010 | IPTU | 101.18.0019608 | 11 | 15/11/2018 | 076907/2019 |
| DIOGO ANTONIO FLAUZINO DO AMARAL | HHK-0944 | M.TRANS | 709.18.2904472 | 1 | 05/11/2018 | 110841/2019 |
| DIOGO BARBOSA DOS SANTOS | DRR-5327 | M.TRANS | 709.18.2872399 | 1 | 05/11/2018 | 096504/2019 |
| DIOGO BRANDOLI DOS SANTOS | KXH-4282 | M.TRANS | 709.18.2887758 | 1 | 05/11/2018 | 102822/2019 |
| DIOGO COUTINHO SORIANO | FGN-0641 | M.TRANS | 709.18.2910462 | 1 | 07/11/2018 | 113517/2019 |
| DIOGO DA SILVA ARAUJO | ERU-3946 | M.TRANS | 709.18.2940787 | 1 | 28/11/2018 | 127271/2019 |
| DIOGO DANTAS DE FIGUEIREDO | 533.310.001.000 | CIP | 105.18.0250039 | 11 | 26/11/2018 | 093258/2019 |
| DIOGO DE LIMA PEREIRA | 001.063.048.006 | IPTU | 101.18.0010184 | 11 | 16/11/2018 | 076531/2019 |
| DIOGO DE LIMA PEREIRA | ERX-7504 | M.TRANS | 709.18.2926345 | 1 | 19/11/2018 | 120392/2019 |
| DIOGO DE SOUSA NUNES | CTP-1439 | M.TRANS | 709.18.2912345 | 1 | 07/11/2018 | 114256/2019 |
| DIOGO DE SOUZA SOARES | NRP-8121 | M.TRANS | 709.18.2872844 | 1 | 05/11/2018 | 096690/2019 |
| DIOGO DELCHIAIRO VERNINI | EMX-7638 | M.TRANS | 709.18.2946197 | 1 | 28/11/2018 | 129508/2019 |
| DIOGO DINAQUE BASTOS | OLR-2097 | M.TRANS | 709.18.2940326 | 1 | 28/11/2018 | 127086/2019 |
| DIOGO DO NASCIMENTO OLIVEIRA | EQS-1564 | M.TRANS | 709.18.2907040 | 1 | 05/11/2018 | 111980/2019 |
| DIOGO DOS SANTOS LOPES | 532.101.062.150 | IPTU | 101.18.0225159 | 11 | 15/11/2018 | 089312/2019 |
| DIOGO DOS SANTOS SIMAO | ENH-7493 | M.TRANS | 709.18.2909854 | 1 | 07/11/2018 | 113270/2019 |
| DIOGO EDUARDO FERREIRA | PWJ-2114 | M.TRANS | 709.18.2940771 | 1 | 28/11/2018 | 127259/2019 |
| DIOGO ELIAS BARBARA DA SILVA | | PP/FUNE | 702.18.4003033 | 6 | 27/11/2018 | 095223/2019 |
| DIOGO ESTEVES DA SILVA | DNA-0692 | M.TRANS | 709.18.2906683 | 1 | 05/11/2018 | 111804/2019 |
| DIOGO FERNANDES MERTIOLI | EWR-3251 | M.TRANS | 709.18.2945199 | 1 | 28/11/2018 | 129041/2019 |
| DIOGO FERREIRA LAGARES | HLH-6612 | M.TRANS | 709.18.2946022 | 1 | 28/11/2018 | 129423/2019 |
| DIOGO FRANCA MOREIRA | FUP-5419 | M.TRANS | 709.18.2906456 | 1 | 05/11/2018 | 111690/2019 |
| DIOGO GOMES PONCE | DTZ-2681 | M.TRANS | 709.18.2912504 | 1 | 07/11/2018 | 114324/2019 |
| DIOGO GUILHERME DA SILVA | 003.107.001.126 | IPTU | 101.18.0034078 | 11 | 19/11/2018 | 077811/2019 |
| DIOGO HONORIO SILVA | FIH-9055 | M.TRANS | 709.18.2884626 | 1 | 05/11/2018 | 101547/2019 |
| DIOGO IRIS DOS SANTOS | 620.545.055.000 | IPTU | 101.18.0241036 | 11 | 16/11/2018 | 091193/2019 |
| DIOGO LIMA DA COSTA | FLO-5659 | M.TRANS | 709.18.2928102 | 1 | 19/11/2018 | 121200/2019 |
| DIOGO MOREIRA MAGAROTTO | CHE-0587 | M.TRANS | 709.18.2933930 | 1 | 19/11/2018 | 124367/2019 |
| DIOGO PEREIRA LOPES | CAS-5571 | M.TRANS | 709.18.2931616 | 1 | 19/11/2018 | 123218/2019 |
| DIOGO PREZIA CARNEIRO | FDC-0646 | M.TRANS | 709.18.2902364 | 1 | 05/11/2018 | 109888/2019 |
| DIOGO PREZIA CARNEIRO | FDC-0646 | M.TRANS | 709.18.2924427 | 1 | 19/11/2018 | 119221/2019 |
| DIOGO PREZIA CARNEIRO | FDC-0646 | M.TRANS | 709.18.2930817 | 1 | 19/11/2018 | 122769/2019 |
| DIOGO RODRIGUES DA ROCHA | GVS-9591 | M.TRANS | 709.18.2902746 | 1 | 05/11/2018 | 110061/2019 |
| DIOGO RODRIGUES DA ROCHA | GVS-9591 | M.TRANS | 709.18.2918744 | 1 | 07/11/2018 | 116834/2019 |
| DIOGO RODRIGUES DA ROCHA | GVS-9591 | M.TRANS | 709.18.2929704 | 1 | 19/11/2018 | 122026/2019 |
| DIOGO RODRIGUES FLORENCIO | CFO-5311 | M.TRANS | 709.18.2941173 | 1 | 28/11/2018 | 127474/2019 |
| DIOGO RODRIGUES PONTES | FAA-4885 | M.TRANS | 709.18.2925537 | 1 | 19/11/2018 | 119877/2019 |
| DIOGO SANTIAGO DO NASCIMENTO | EHG-4364 | M.TRANS | 709.18.2907623 | 1 | 05/11/2018 | 112262/2019 |
| DIOGO SANTOS BATISTA GOMES BARACHO | FDZ-5796 | M.TRANS | 709.18.2910272 | 1 | 07/11/2018 | 113444/2019 |
| DIOGO TOMAS FIGUEIREDO | LSD-8321 | M.TRANS | 709.18.2881719 | 1 | 05/11/2018 | 100332/2019 |
| DIOGO VILLAR ZERBETTO | EPY-3534 | M.TRANS | 709.18.2884987 | 1 | 05/11/2018 | 101689/2019 |
| DIOLANDA MONDINI LORENZONI | 012.055.029.000 | IPTU | 101.18.0096325 | 11 | 17/11/2018 | 080685/2019 |
| DIOLINO RODRIGUES DE SOUZA | 533.108.018.000 | IPTU | 101.18.0229700 | 11 | 18/11/2018 | 089920/2019 |
| DIOMAR BARBOSA NETO | GBZ-2399 | M.TRANS | 709.18.2935892 | 1 | 21/11/2018 | 125206/2019 |
| DIOMAR DONISETE DOS REIS DAVI | 521.400.047.000 | IPTU | 101.18.2723278 | 5 | 17/11/2018 | 091417/2019 |
| DIOMAR PONTES RUIZ FERRO | 004.037.011.004 | IPTU | 101.18.0039418 | 11 | 17/11/2018 | 078168/2019 |
| DIOMARIO JOSE VIEIRA | DHV-9168 | M.TRANS | 709.18.2935027 | 1 | 19/11/2018 | 124929/2019 |
| DIOMEDES ALVES BARBOSA | AZQ-1782 | M.TRANS | 709.18.2909027 | 1 | 05/11/2018 | 112914/2019 |
| DIONE ANDRADE DOS SANTOS | CEF-9817 | M.TRANS | 709.18.2902580 | 1 | 05/11/2018 | 109983/2019 |
| DIONE DE OLIVEIRA CAMPOS | EAT-3452 | M.TRANS | 709.18.2934538 | 1 | 19/11/2018 | 124671/2019 |
| DIONE LEONARDO | DMR-8208 | M.TRANS | 709.18.2903522 | 1 | 05/11/2018 | 110455/2019 |
| DIONEI ANTONIO SIGUIM | AZS-4763 | M.TRANS | 709.18.2901470 | 1 | 05/11/2018 | 109482/2019 |
| DIONEIA OLIVEIRA DE SOUSA | EIP-3781 | M.TRANS | 709.18.2887422 | 1 | 05/11/2018 | 102668/2019 |
| DIONETE MARIA BEZERRA DUARTE | 003.047.013.411 | IPTU | 101.18.0029958 | 11 | 19/11/2018 | 077489/2019 |
| DIONIO ALVES DOS SANTOS | 265.427 | TFFP/FX | 406.18.2837819 | 2 | 01/11/2018 | 094970/2019 |
| DIONISIO CARLOS DOS SANTOS | FIK-1470 | M.TRANS | 709.18.2873615 | 1 | 05/11/2018 | 097035/2019 |
| DIONISIO CARLOS DOS SANTOS | FIK-1470 | M.TRANS | 709.18.2887199 | 1 | 05/11/2018 | 102573/2019 |
| DIONISIO CARLOS DOS SANTOS | FIK-1470 | M.TRANS | 709.18.2927504 | 1 | 19/11/2018 | 120910/2019 |
| DIONISIO DAVID DE SOUZA - ESPOLIO | 026.001.088.000 | IPTU | 101.18.0159170 | 11 | 12/11/2018 | 084337/2019 |
| DIONISIO JOAO LOMBARDE | CLL-1736 | M.TRANS | 709.18.2941133 | 1 | 28/11/2018 | 127453/2019 |
| DIONISIO MACHADO ALVES | ETS-9447 | M.TRANS | 709.18.2927088 | 1 | 19/11/2018 | 120730/2019 |
| DIONISIO MARINO | EYK-3992 | M.TRANS | 709.18.2921392 | 1 | 19/11/2018 | 117742/2019 |
| DIONISIO MAXIMIANO DOS SANTOS | 534.108.100.000 | IPTU | 101.18.0235314 | 11 | 18/11/2018 | 090497/2019 |
| DIONISIO PEREIRA LIMA | 005.010.034.000 | IPTU | 101.18.0046722 | 11 | 22/11/2018 | 078521/2019 |
| DIONISIO SANTULINO ONOFRE | FHD-2511 | M.TRANS | 709.18.2884950 | 1 | 05/11/2018 | 101674/2019 |
| DIONIZIO JUSTI | 532.209.033.000 | IPTU | 101.18.0226429 | 11 | 15/11/2018 | 089504/2019 |
| DIONYSIO MELQUIADES DA SILVA | 021.004.012.000 | IPTU | 101.18.0136663 | 11 | 18/11/2018 | 083034/2019 |
| DIPLOMATA EMPRESARIAL S/C LTDA | 032.051.009.000 | IPTU | 101.18.0187704 | 11 | 19/11/2018 | 086091/2019 |
| DIPLOMATA EMPRESARIAL S/C LTDA | 32.051.007.000 | CIP | 105.18.0247008 | 11 | 26/11/2018 | 092284/2019 |

| | | | | | | |
|--|-----------------|---------|----------------|----|------------|-------------|
| DIPLOMATA EMPRESARIAL S/C LTDA | 32.051.008.000 | CIP | 105.18.0247009 | 11 | 26/11/2018 | 092285/2019 |
| DIPLOMATA EMPRESARIAL S/C LTDA | 32.051.009.000 | CIP | 105.18.0247010 | 11 | 26/11/2018 | 092286/2019 |
| DIPLOMATA EMPRESARIAL S/C LTDA | 32.051.011.000 | CIP | 105.18.0247012 | 11 | 26/11/2018 | 092287/2019 |
| DIPLOMATA LOGISTICA E TRANSP LTDA EPP | ETU-2823 | M.TRANS | 709.18.2927824 | 1 | 19/11/2018 | 121073/2019 |
| DIPRI COMERCIO DE VEICULOS MULTIMARCAS LTDA | CJA-1300 | M.TRANS | 709.18.2875470 | 1 | 05/11/2018 | 097837/2019 |
| DIPRI COMERCIO DE VEICULOS MULTIMARCAS LTDA | CJA-1300 | M.TRANS | 709.18.2894693 | 1 | 05/11/2018 | 106061/2019 |
| DIPRI COMERCIO DE VEICULOS MULTIMARCAS LTDA | CJA-1300 | M.TRANS | 709.18.2894874 | 1 | 05/11/2018 | 106151/2019 |
| DIPRI COMERCIO DE VEICULOS MULTIMARCAS LTDA | CJA-1300 | M.TRANS | 709.18.2894886 | 1 | 05/11/2018 | 106158/2019 |
| DIPRI COMERCIO DE VEICULOS MULTIMARCAS LTDA | CJA-1300 | M.TRANS | 709.18.2895055 | 1 | 05/11/2018 | 106254/2019 |
| DIPRI COMERCIO DE VEICULOS MULTIMARCAS LTDA | CJA-1300 | M.TRANS | 709.18.2897075 | 1 | 05/11/2018 | 107152/2019 |
| DIPRI COMERCIO DE VEICULOS MULTIMARCAS LTDA | CJA-1300 | M.TRANS | 709.18.2904317 | 1 | 05/11/2018 | 110766/2019 |
| DIPRI COMERCIO DE VEICULOS MULTIMARCAS LTDA | CJA-1300 | M.TRANS | 709.18.2904387 | 1 | 05/11/2018 | 110796/2019 |
| DIPRI COMERCIO DE VEICULOS MULTIMARCAS LTDA | CJA-1300 | M.TRANS | 709.18.2910738 | 1 | 07/11/2018 | 113641/2019 |
| DIPRI COMERCIO DE VEICULOS MULTIMARCAS LTDA | CJA-1300 | M.TRANS | 709.18.2913512 | 1 | 07/11/2018 | 114764/2019 |
| DIPRI COMERCIO DE VEICULOS MULTIMARCAS LTDA | CJA-1300 | M.TRANS | 709.18.2923353 | 1 | 19/11/2018 | 118687/2019 |
| DIPRI COMERCIO DE VEICULOS MULTIMARCAS LTDA | CJA-1300 | M.TRANS | 709.18.2941914 | 1 | 28/11/2018 | 127771/2019 |
| DIRCE ARAUJO DE ALMEIDA LOPES | EQE-5204 | M.TRANS | 709.18.2880915 | 1 | 05/11/2018 | 099998/2019 |
| DIRCE BALGUENA DE SANTANA | FKB-6056 | M.TRANS | 709.18.2874434 | 1 | 05/11/2018 | 097390/2019 |
| DIRCE BREVIGLIERI SALDANHA | 031.057.033.000 | IPTU | 101.18.0181868 | 11 | 19/11/2018 | 085697/2019 |
| DIRCE BUFFET FESTAS E EVENTOS LTDA ME | GZM-8054 | M.TRANS | 709.18.2942736 | 1 | 28/11/2018 | 128025/2019 |
| DIRCE CASIMIRO DE CASTRO - ESPOLIO | 512.010.019.000 | IPTU | 101.18.0202298 | 11 | 16/11/2018 | 087297/2019 |
| DIRCE CASUMI MASSAOKA OKUMURA | GGD-5362 | M.TRANS | 709.18.2880435 | 1 | 05/11/2018 | 099823/2019 |
| DIRCE DE FATIMA ALVES SOUZA | EDC-5104 | M.TRANS | 709.18.2887960 | 1 | 05/11/2018 | 102914/2019 |
| DIRCE DE LIMA ROGER | 021.043.103.128 | IPTU | 101.18.0139895 | 11 | 18/11/2018 | 083228/2019 |
| DIRCE DE PAULA COSTA | 006.085.035.000 | IPTU | 101.18.0061638 | 11 | 16/11/2018 | 079393/2019 |
| DIRCE DOS SANTOS NASCIMENTO | BWR-9877 | M.TRANS | 709.18.2928253 | 1 | 19/11/2018 | 121269/2019 |
| DIRCE FORNACIARI PAOLINI | FDA-5013 | M.TRANS | 709.18.2881726 | 1 | 05/11/2018 | 100334/2019 |
| DIRCE IZABEL BATTISTINI ROSSI | DMS-3933 | M.TRANS | 709.18.2912901 | 1 | 07/11/2018 | 114506/2019 |
| DIRCE MARIA DE ANDRADE | 015.041.020.000 | IPTU | 101.18.0108813 | 11 | 12/11/2018 | 081332/2019 |
| DIRCE MARIA MARTINS | 004.092.072.076 | IPTU | 101.18.0044367 | 11 | 17/11/2018 | 078405/2019 |
| DIRCE PAULA | 620.545.033.000 | IPTU | 101.18.0241014 | 11 | 16/11/2018 | 091186/2019 |
| DIRCE SALETE DA SILVA ARAUJO | FQW-5293 | M.TRANS | 709.18.2936505 | 1 | 21/11/2018 | 125476/2019 |
| DIRCE SILVA GOMES | 023.013.036.000 | IPTU | 101.18.0144382 | 11 | 12/11/2018 | 083503/2019 |
| DIRCE VIEIRA DA CRUZ TROVAO | CVE-7505 | M.TRANS | 709.18.2878159 | 1 | 05/11/2018 | 098888/2019 |
| DIRCE VOIDELLA KRUSSE(ESPOLIO) | 010.046.029.000 | IPTU | 101.18.0086710 | 11 | 17/11/2018 | 080283/2019 |
| DIRCEU ALVES DOS SANTOS | 533.113.046.000 | IPTU | 101.18.0229910 | 11 | 18/11/2018 | 089957/2019 |
| DIRCEU ALVES DOS SANTOS JUNIOR | EIQ-1989 | M.TRANS | 709.18.2891808 | 1 | 05/11/2018 | 104572/2019 |
| DIRCEU ANTONIO DA SILVA | EVC-6513 | M.TRANS | 709.18.2918726 | 1 | 07/11/2018 | 116828/2019 |
| DIRCEU ANTONIO MARTINS | 030.082.077.000 | IPTU | 101.18.0176412 | 11 | 18/11/2018 | 085363/2019 |
| DIRCEU APARECIDO LEMOS | 533.213.052.000 | IPTU | 101.18.0230968 | 11 | 18/11/2018 | 090049/2019 |
| DIRCEU BEREZOSKI | 015.087.022.000 | IPTU | 101.18.0110242 | 11 | 12/11/2018 | 081425/2019 |
| DIRCEU BEREZOSKI | 15.087.022.000 | CIP | 105.18.0245936 | 11 | 26/11/2018 | 092130/2019 |
| DIRCEU BOSCHINI | 001.052.030.014 | IPTU | 101.18.0009645 | 11 | 16/11/2018 | 076516/2019 |
| DIRCEU DA SILVA JUNIOR | DOO-5723 | M.TRANS | 709.18.2908374 | 1 | 05/11/2018 | 112614/2019 |
| DIRCEU DE SOUZA BOM | 028.017.017.000 | IPTU | 101.18.0168791 | 11 | 12/11/2018 | 084967/2019 |
| DIRCEU DE SOUZA BOM | 028.017.017.000 | IPTU | 101.18.2809882 | 3 | 11/11/2018 | 091490/2019 |
| DIRCEU DE SOUZA BOM | 028.017.017.000 | IPTU | 101.18.2809883 | 3 | 11/11/2018 | 091491/2019 |
| DIRCEU DONEDA | FJR-1122 | M.TRANS | 709.18.2877648 | 1 | 05/11/2018 | 098654/2019 |
| DIRCEU DONEDA | FJR-1122 | M.TRANS | 709.18.2889587 | 1 | 05/11/2018 | 103607/2019 |
| DIRCEU FANTINI | 027.005.132.043 | IPTU | 101.18.0162766 | 11 | 15/11/2018 | 084604/2019 |
| DIRCEU FERRARI JUNIOR | BMF-4841 | M.TRANS | 709.18.2871903 | 1 | 05/11/2018 | 096286/2019 |
| DIRCEU FLORENTINO DOS SANTOS | 029.019.051.000 | IPTU | 101.18.0170346 | 11 | 16/11/2018 | 085040/2019 |
| DIRCEU FRANCA | 620.109.046.000 | IPTU | 101.18.0239811 | 11 | 16/11/2018 | 091032/2019 |
| DIRCEU GONCALVES DE MATTOS | 004.060.016.000 | IPTU | 101.18.0042715 | 11 | 17/11/2018 | 078330/2019 |
| DIRCEU MARTINS LOPES | 019.016.040.000 | IPTU | 101.18.0127652 | 11 | 18/11/2018 | 082419/2019 |
| DIRCEU PEDRO PEIXOTO | 004.015.018.019 | IPTU | 101.18.0037418 | 11 | 17/11/2018 | 078035/2019 |
| DIRCEU SOARES | 003.084.021.000 | IPTU | 101.18.0032840 | 11 | 19/11/2018 | 077759/2019 |
| DIRCEU SUSSUMU NAKAYONE | DYE-5500 | M.TRANS | 709.18.2926887 | 1 | 19/11/2018 | 120636/2019 |
| DIRCLEIA APARECIDA PACHECO | FVP-5346 | M.TRANS | 709.18.2931279 | 1 | 19/11/2018 | 123012/2019 |
| DIRECAO PART E EMPREENDIMENTOS LTDA | FRQ-7783 | M.TRANS | 709.18.2943212 | 1 | 28/11/2018 | 128183/2019 |
| DIRLEIA AUXILIADORA PACHECO | FRJ-1884 | M.TRANS | 709.18.2879025 | 1 | 05/11/2018 | 099257/2019 |
| DIRLEIA AUXILIADORA PACHECO | FRJ-1884 | M.TRANS | 709.18.2881821 | 1 | 05/11/2018 | 100370/2019 |
| DIRLEINE PEREIRA DOS SANTOS | DHZ-2258 | M.TRANS | 709.18.2897783 | 1 | 05/11/2018 | 107514/2019 |
| DIRNEY MAURICIO JOSE ROSSI | EFQ-3497 | M.TRANS | 709.18.2903653 | 1 | 05/11/2018 | 110527/2019 |
| DISC ALDA COMERCIO DE MATERIAIS PARA CONSTRUC | EWL-1888 | M.TRANS | 709.18.2944099 | 1 | 28/11/2018 | 128588/2019 |
| DISCO IND COM IMP E EXP EIRELI ME | GCY-8136 | M.TRANS | 709.18.2916715 | 1 | 07/11/2018 | 115885/2019 |
| DIS-CORDA - DISTRIBUIDORA DE CORDAS LTDA | 001.002.071.072 | IPTU | 101.18.0000171 | 11 | 16/11/2018 | 076268/2019 |
| DIS-CORDA - DISTRIBUIDORA DE CORDAS LTDA | 009.007.015.000 | IPTU | 101.18.0077518 | 11 | 17/11/2018 | 079912/2019 |
| DISPO DISPOSITIVOS INDUSTRIAIS LTDA. | 027.037.040.000 | IPTU | 101.18.0164328 | 11 | 15/11/2018 | 084699/2019 |
| DISPO DISPOSITIVOS INDUSTRIAIS LTDA. | 027.037.040.000 | IPTU | 101.18.2851109 | 2 | 09/11/2018 | 091515/2019 |
| DISPO DISPOSITIVOS INDUSTRIAIS LTDA. | 027.037.040.000 | IPTU | 101.18.2851110 | 2 | 09/11/2018 | 091516/2019 |
| DISPO DISPOSITIVOS INDUSTRIAIS LTDA. | | ISS CC | 705.18.2868538 | 2 | 29/11/2018 | 095663/2019 |
| DISTRIBUIDORA DADIVA DE CICLOPECAS LTDA | DZE-3619 | M.TRANS | 709.18.2896444 | 1 | 05/11/2018 | 106898/2019 |
| DISTRIBUIDORA DADIVA DE CICLOPECAS LTDA | DZE-3619 | M.TRANS | 709.18.2898533 | 1 | 05/11/2018 | 107981/2019 |
| DISTRIBUIDORA DADIVA DE CICLOPECAS LTDA | DZE-3619 | M.TRANS | 709.18.2915823 | 1 | 07/11/2018 | 115545/2019 |
| DISTRIBUIDORA DE AGUA VISCONDE EIRELI ME | DGS-7363 | M.TRANS | 709.18.2894507 | 1 | 05/11/2018 | 105957/2019 |
| DISTRIBUIDORA DE AGUA VISCONDE EIRELI ME | DLZ-0682 | M.TRANS | 709.18.2943772 | 1 | 28/11/2018 | 128461/2019 |
| DISTRIBUIDORA SAFARI LTDA | EXT-5905 | M.TRANS | 709.18.2914547 | 1 | 07/11/2018 | 115071/2019 |
| DISTRIMAD IND E COM DE EMB LTDA | FTT-4295 | M.TRANS | 709.18.2895640 | 1 | 05/11/2018 | 106564/2019 |
| DITIMAR GRAF | 005.017.023.007 | IPTU | 101.18.0047719 | 11 | 12/11/2018 | 078549/2019 |
| DIUNIZIO CHAGA DE FREITAS | FOY-8270 | M.TRANS | 709.18.2917448 | 1 | 07/11/2018 | 116183/2019 |
| DIUNIZIO CHAGA DE FREITAS | FOY-8270 | M.TRANS | 709.18.2917607 | 1 | 07/11/2018 | 116292/2019 |
| DIUNIZIO CHAGA DE FREITAS | FOY-8270 | M.TRANS | 709.18.2917610 | 1 | 07/11/2018 | 116294/2019 |
| DIUNIZIO CHAGA DE FREITAS | FOY-8270 | M.TRANS | 709.18.2917612 | 1 | 07/11/2018 | 116295/2019 |
| DIUNIZIO CHAGA DE FREITAS | FOY-8270 | M.TRANS | 709.18.2929266 | 1 | 19/11/2018 | 121749/2019 |
| DIUNIZIO CHAGA DE FREITAS | FOY-8270 | M.TRANS | 709.18.2930352 | 1 | 19/11/2018 | 122462/2019 |
| DIUNIZIO CHAGA DE FREITAS | FOY-8270 | M.TRANS | 709.18.2930478 | 1 | 19/11/2018 | 122560/2019 |
| DIVA CABRAL NEVES | DMJ-1446 | M.TRANS | 709.18.2873970 | 1 | 05/11/2018 | 097178/2019 |
| DIVA MARIA ANGELA TEIXEIRA MARTINS DA S.-ESPOLIO | 010.022.069.000 | IPTU | 101.18.0082874 | 11 | 17/11/2018 | 080114/2019 |
| DIVA MENEZES CABRAL D AURIA - USUFRUATUARIA | 030.005.056.000 | IPTU | 101.18.0174509 | 11 | 18/11/2018 | 085259/2019 |
| DIVACI SOARES VIANA | 521.212.012.000 | IPTU | 101.18.0210201 | 11 | 15/11/2018 | 087895/2019 |
| DIVAL BUENSE | EUN-0969 | M.TRANS | 709.18.2877265 | 1 | 05/11/2018 | 098495/2019 |

| | | | | | | |
|--|-----------------|---------|----------------|----|------------|-------------|
| DIVAL DOS SANTOS CARDOSO | DML-5227 | M.TRANS | 709.18.2934511 | 1 | 19/11/2018 | 124655/2019 |
| DIVALDA FRANCA DOS SANTOS | EIP-7265 | M.TRANS | 709.18.2900817 | 1 | 05/11/2018 | 109169/2019 |
| DIVALDA FRANCA DOS SANTOS | EIP-7265 | M.TRANS | 709.18.2918604 | 1 | 07/11/2018 | 116769/2019 |
| DIVALDO DONIZETI SANTANIELLO | 023.001.070.065 | IPTU | 101.18.0143454 | 11 | 12/11/2018 | 083462/2019 |
| DIVALDO DOS SANTOS | 511.009.031.000 | IPTU | 101.18.0201208 | 11 | 17/11/2018 | 087141/2019 |
| DIVALDO DOS SANTOS | ARY-6607 | M.TRANS | 709.18.2931704 | 1 | 19/11/2018 | 123274/2019 |
| DIVANDRO BARBOSA NASCIMENTO | 003.047.013.194 | IPTU | 101.18.0029741 | 11 | 19/11/2018 | 077459/2019 |
| DIVANETE DA ROCHA SILVA | DKN-9713 | M.TRANS | 709.18.2884326 | 1 | 05/11/2018 | 101419/2019 |
| DIVANIL LOPES | FFA-6482 | M.TRANS | 709.18.2933547 | 1 | 19/11/2018 | 124203/2019 |
| DIVANIR FERREIRA DE OLIVEIRA | FAJ-8236 | M.TRANS | 709.18.2944923 | 1 | 28/11/2018 | 128900/2019 |
| DIVERSOES BRINCAR SERVICOS EIRELLI | 265.441 | TFFP/FX | 406.18.2837827 | 2 | 01/11/2018 | 094972/2019 |
| DIVICENTER COMUNICACAO VISUAL LTDA ME | EAE-8678 | M.TRANS | 709.18.2913755 | 1 | 07/11/2018 | 114846/2019 |
| DIVINA APARECIDA OISHI | DRF-7160 | M.TRANS | 709.18.2876031 | 1 | 05/11/2018 | 098028/2019 |
| DIVINO DANTAS DISTRIBUIDORA | DDK-2966 | M.TRANS | 709.18.2916403 | 1 | 07/11/2018 | 115781/2019 |
| DIVINO PAULO RODRIGUES | DOE-4458 | M.TRANS | 709.18.2886620 | 1 | 05/11/2018 | 102334/2019 |
| DIVINO REI CONVENENCIA COMERCIO DISTRIBUIDOR | DUH-9219 | M.TRANS | 709.18.2913816 | 1 | 07/11/2018 | 114860/2019 |
| DIVINO RIBEIRO DE SOUZA | 532.070.004.000 | IPTU | 101.18.0223195 | 11 | 15/11/2018 | 089211/2019 |
| DIVINO SANDRO ROCHA SANTOS | AND-7072 | M.TRANS | 709.18.2893229 | 1 | 05/11/2018 | 105268/2019 |
| DIVONIR ZOCATELLI FRANZO | DHQ-9599 | M.TRANS | 709.18.2886806 | 1 | 05/11/2018 | 102410/2019 |
| DIVONIR ZOCATELLI FRANZO | DHQ-9599 | M.TRANS | 709.18.2931289 | 1 | 19/11/2018 | 123017/2019 |
| DJ AUTOMACAO RESIDENCIAL E PREDIAL LTDA | FLS-6218 | M.TRANS | 709.18.2893488 | 1 | 05/11/2018 | 105385/2019 |
| DJ E DIODATO TRANSP E LOGISTICA LTDA | FCB-2487 | M.TRANS | 709.18.2944737 | 1 | 28/11/2018 | 128819/2019 |
| DJACIR FERREIRA DE SOUSA ESTOFADOS -ME | 219.595 | ISS | 292.18.2558121 | 1 | 15/11/2018 | 094651/2019 |
| DJACIR FERREIRA DE SOUZA | 033.066.048.021 | IPTU | 101.18.0193807 | 11 | 18/11/2018 | 086494/2019 |
| DJAIR ELOI DE MOURA | CTI-6262 | M.TRANS | 709.18.2872795 | 1 | 05/11/2018 | 096673/2019 |
| DJAIR LUIS GONCALVES | FLO-4409 | M.TRANS | 709.18.2940772 | 1 | 28/11/2018 | 127260/2019 |
| DJALMA ALVES DA LUZ | ECT-0028 | M.TRANS | 709.18.2932366 | 1 | 19/11/2018 | 123661/2019 |
| DJALMA ALVES DE OLIVEIRA | DYA-8100 | M.TRANS | 709.18.2881763 | 1 | 05/11/2018 | 100349/2019 |
| DJALMA ALVES MARTINS & FILHOS TRANSPORTES LT-ME | 151.696 | ISS | 291.18.2543817 | 1 | 15/11/2018 | 093883/2019 |
| DJALMA ALVES MARTINS E FILHOS TRANSPORTES LT | FDB-0980 | M.TRANS | 709.18.2935140 | 1 | 19/11/2018 | 124989/2019 |
| DJALMA AMERICO CAVERNI CAMPOS | 027.148.018.000 | IPTU | 101.18.2597257 | 8 | 24/11/2018 | 091255/2019 |
| DJALMA ANTONELLI NETO | 533.232.008.000 | IPTU | 101.18.0231874 | 11 | 18/11/2018 | 090115/2019 |
| DJALMA BARROS VELOSO - ESPOLIO | 534.148.031.000 | CIP | 105.18.0250559 | 11 | 26/11/2018 | 093507/2019 |
| DJALMA DA SILVA ALBINO | ANQ-8725 | M.TRANS | 709.18.2897617 | 1 | 05/11/2018 | 107413/2019 |
| DJALMA DE PAULA FERNANDES JUNIOR | OXJ-0237 | M.TRANS | 709.18.2925812 | 1 | 19/11/2018 | 120062/2019 |
| DJALMA DOS SANTOS | GCB-0504 | M.TRANS | 709.18.2878050 | 1 | 05/11/2018 | 098838/2019 |
| DJALMA ESTEVAM DE MORAIS | FPN-9526 | M.TRANS | 709.18.2889424 | 1 | 05/11/2018 | 103521/2019 |
| DJALMA HENRIQUE DOS SANTOS | 521.003.012.015 | IPTU | 101.18.0207377 | 11 | 15/11/2018 | 087691/2019 |
| DJALMA JOAO DE ALMEIDA | 511.012.016.000 | IPTU | 101.18.0201263 | 11 | 17/11/2018 | 087147/2019 |
| DJALMA JOAO DE ALMEIDA | | ISS CC | 705.18.2738245 | 5 | 21/11/2018 | 095608/2019 |
| DJALMA KLEBER BORBA | 015.029.026.106 | IPTU | 101.18.0107687 | 11 | 12/11/2018 | 081262/2019 |
| DJALMA LEAL DE ANDRADE | 002.017.019.005 | IPTU | 101.18.0016410 | 11 | 15/11/2018 | 076792/2019 |
| DJALMA LEAL DE ANDRADE | | P.PUBL | 707.18.0244201 | 11 | 28/11/2018 | 095711/2019 |
| DJALMA MARTINS BARBOSA | 026.045.041.000 | IPTU | 101.18.0160927 | 11 | 12/11/2018 | 084455/2019 |
| DJALMA PEREIRA DOS SANTOS | 024.020.149.028 | IPTU | 101.18.0150068 | 11 | 17/11/2018 | 083910/2019 |
| DJALMA PEREIRA DOS SANTOS | 532.065.053.000 | IPTU | 101.18.0222856 | 11 | 15/11/2018 | 089181/2019 |
| DJALMA PEREIRA DOS SANTOS | DIO-8817 | M.TRANS | 709.18.2928987 | 1 | 19/11/2018 | 121618/2019 |
| DJALMA SOARES DA SILVA | EYZ-3229 | M.TRANS | 709.18.2945413 | 1 | 28/11/2018 | 129150/2019 |
| DJAMES CASTRO DA SILVA | DOK-7923 | M.TRANS | 709.18.2937262 | 1 | 21/11/2018 | 125897/2019 |
| DJANIR CAFFEU GALLIS | 030.021.037.000 | IPTU | 101.18.0175286 | 11 | 18/11/2018 | 085297/2019 |
| DJAVAN PEREIRA SALES | DGZ-9723 | M.TRANS | 709.18.2888088 | 1 | 05/11/2018 | 102976/2019 |
| DJENALDO DOS SANTOS | EPU-6295 | M.TRANS | 709.18.2873550 | 1 | 05/11/2018 | 096997/2019 |
| DJENALDO DOS SANTOS | EPU-6295 | M.TRANS | 709.18.2922404 | 1 | 19/11/2018 | 118192/2019 |
| DJS PRODUTOS ALIMENTICIOS LTDA ME | DBO-3468 | M.TRANS | 709.18.2944757 | 1 | 28/11/2018 | 128829/2019 |
| DKL COMERCIAL LTDA ME | DGI-8938 | M.TRANS | 709.18.2925708 | 1 | 19/11/2018 | 119993/2019 |
| DKM COM DE EMBALAGENS LTDA | FJG-5825 | M.TRANS | 709.18.2917044 | 1 | 07/11/2018 | 115962/2019 |
| DMCA INCORPORADORA DE IMOVEIS LTDA | 002.077.005.037 | IPTU | 101.18.0023456 | 11 | 15/11/2018 | 077131/2019 |
| DMCA INCORPORADORA DE IMOVEIS LTDA | 002.077.005.116 | IPTU | 101.18.0023535 | 11 | 15/11/2018 | 077133/2019 |
| DMCA INCORPORADORA DE IMOVEIS LTDA | 002.077.005.181 | IPTU | 101.18.0023600 | 11 | 15/11/2018 | 077134/2019 |
| DMD DA SILVA ELETRICA ME | FUY-9902 | M.TRANS | 709.18.2894373 | 1 | 05/11/2018 | 105892/2019 |
| DMD DA SILVA ELETRICA ME | FUY-9902 | M.TRANS | 709.18.2913832 | 1 | 07/11/2018 | 114865/2019 |
| DMD DA SILVA ELETRICA ME | FUY-9902 | M.TRANS | 709.18.2913847 | 1 | 07/11/2018 | 114868/2019 |
| DMD GERADORES ELETRICOS LTDA EPP | FYN-2172 | M.TRANS | 709.18.2913365 | 1 | 07/11/2018 | 114718/2019 |
| DMD GERADORES ELETRICOS LTDA EPP | FYN-2172 | M.TRANS | 709.18.2916235 | 1 | 07/11/2018 | 115711/2019 |
| DMV APOIO ADMINISTRATIVO LTDA - ME | 254.570 | ISS | 291.18.2559279 | 1 | 15/11/2018 | 094010/2019 |
| DNA UNIVERSAL TELECON LTDA ME | DEN-9393 | M.TRANS | 709.18.2913684 | 1 | 07/11/2018 | 114822/2019 |
| DNA UNIVERSAL TELECON LTDA ME | DEN-9393 | M.TRANS | 709.18.2916529 | 1 | 07/11/2018 | 115824/2019 |
| DNS REPRESENTACAO COMERCIAL LTDA | 165.896 | ISS | 292.18.2542277 | 1 | 15/11/2018 | 094310/2019 |
| DO RE MI BUFFET COMERCIO E SERVICOS LTDA ME | KIL-1543 | M.TRANS | 709.18.2895704 | 1 | 05/11/2018 | 106592/2019 |
| DOCALOG MOVIMENTACAO E LOGISTICA LTDA - EPP | 258.880 | ISS | 292.18.2549639 | 1 | 15/11/2018 | 094483/2019 |
| DOCKNOX ADMINISTRACAO DE DOCUMENTOS LTDA | GCM-7710 | M.TRANS | 709.18.2895261 | 1 | 05/11/2018 | 106360/2019 |
| DOCTOR S ASSES.MARK.ADM.HOSP.E ADM.EM GER.S/S LT | 177.465 | ISS | 292.18.2556851 | 1 | 15/11/2018 | 094627/2019 |
| DOGIVAL PEREIRA DA SILVA | DWO-8478 | M.TRANS | 709.18.2919226 | 1 | 07/11/2018 | 117055/2019 |
| DOJIVAN SILVA | OFA-9119 | M.TRANS | 709.18.2877855 | 1 | 05/11/2018 | 098749/2019 |
| DOJIVAN SILVA | OFA-9119 | M.TRANS | 709.18.2886492 | 1 | 05/11/2018 | 102283/2019 |
| DOJIVAN SILVA | FPJ-8005 | M.TRANS | 709.18.2908159 | 1 | 05/11/2018 | 112511/2019 |
| DOLORES ALVAREZ MOLINARI | 012.004.004.000 | IPTU | 101.18.2659216 | 6 | 05/11/2018 | 091324/2019 |
| DOLORES APARECIDA MONDEJAR | 001.018.105.130 | IPTU | 101.18.0002229 | 11 | 16/11/2018 | 076314/2019 |
| DOLORES GARCIA GONSALES - USUFRUATUARIA | 012.043.014.006 | IPTU | 101.18.0095941 | 11 | 17/11/2018 | 080660/2019 |
| DOLORES GONCALVES DAS NEVES | FXB-1295 | M.TRANS | 709.18.2909251 | 1 | 07/11/2018 | 112976/2019 |
| DOLORES MUNIZ AFONSO | 410.040.019.000 | IPTU | 101.18.0198266 | 11 | 12/11/2018 | 086882/2019 |
| DOLORES PARRA DE OLIVEIRA | ENS-9737 | M.TRANS | 709.18.2925511 | 1 | 19/11/2018 | 119856/2019 |
| DOLORES PINERO FERNANDEZ | 007.012.004.000 | IPTU | 101.18.0063948 | 11 | 12/11/2018 | 079529/2019 |
| DOLORES RAMIREZ LOPES PEREIRA | HOH-8739 | M.TRANS | 709.18.2912677 | 1 | 07/11/2018 | 114408/2019 |
| DOLORES ZACHARIAS VALERIO | FMV-8166 | M.TRANS | 709.18.2873778 | 1 | 05/11/2018 | 097097/2019 |
| DOM GOTSIS COM E VEST EIRELLI | KVN-5433 | M.TRANS | 709.18.2873242 | 1 | 05/11/2018 | 096863/2019 |
| DOM GOTSIS COM E VEST EIRELLI | KVN-5433 | M.TRANS | 709.18.2893869 | 1 | 05/11/2018 | 105611/2019 |
| DOM GOTSIS COM E VEST EIRELLI | KVN-5433 | M.TRANS | 709.18.2900292 | 1 | 05/11/2018 | 108915/2019 |
| DOM J HORT C DE ALIMENTOS LTDA | FVV-3414 | M.TRANS | 709.18.2915002 | 1 | 07/11/2018 | 115222/2019 |
| DOM J HORT C DE ALIMENTOS LTDA | FVV-3414 | M.TRANS | 709.18.2943002 | 1 | 28/11/2018 | 128110/2019 |
| DOM J HORT C DE ALIMENTOS LTDA | FVV-3414 | M.TRANS | 709.18.2943271 | 1 | 28/11/2018 | 128199/2019 |
| DOM PEPE DELIVERY E PANIFICACAO LTDA | EVE-6503 | M.TRANS | 709.18.2873971 | 1 | 05/11/2018 | 097179/2019 |

| | | | | | | |
|---|-----------------|---------|----------------|----|------------|-------------|
| DOM PEPE DELIVERY E PANIFICACAO LTDA | EVE-6503 | M.TRANS | 709.18.2894392 | 1 | 05/11/2018 | 105902/2019 |
| DOMENECH & DOMENECH DROGARIA LTDA - EPP | 171.052 | COL.LX | 710.18.0255611 | 9 | 27/11/2018 | 129633/2019 |
| DOMENECH E DOMENECH DROGARIA LTDA | OPK-7841 | M.TRANS | 709.18.2915865 | 1 | 07/11/2018 | 115563/2019 |
| DOMENICA FERNANDA SILVA SANTOS | | PP/FUNE | 702.18.4002503 | 6 | 06/11/2018 | 095212/2019 |
| DOMENICA RAFA BOVI | FRV-1391 | M.TRANS | 709.18.2900288 | 1 | 05/11/2018 | 108913/2019 |
| DOMENICO FULVIO LUPINACCI | 010.010.004.000 | IPTU | 101.18.0081706 | 11 | 17/11/2018 | 080077/2019 |
| DOMENICO PROSPERI | 021.043.007.000 | IPTU | 101.18.0139731 | 11 | 18/11/2018 | 083218/2019 |
| DOMICIANO FRANCISCO DA SILVA | EIP-0635 | M.TRANS | 709.18.2937830 | 1 | 21/11/2018 | 126139/2019 |
| DOMICIANO GONCALVES DA SILVA | DUC-0301 | M.TRANS | 709.18.2898236 | 1 | 05/11/2018 | 107796/2019 |
| DOMICIANO SILVA DO NASCIMENTO | CRI-5109 | M.TRANS | 709.18.2933889 | 1 | 19/11/2018 | 124342/2019 |
| DOMINGA DELEON GIMENEZ | JRW-0172 | M.TRANS | 709.18.2922118 | 1 | 19/11/2018 | 118047/2019 |
| DOMINGAS CICONI | EVL-4917 | M.TRANS | 709.18.2879525 | 1 | 05/11/2018 | 099449/2019 |
| DOMINGOS AIRES RAMOS | ERX-6255 | M.TRANS | 709.18.2893615 | 1 | 05/11/2018 | 105463/2019 |
| DOMINGOS AIRES RAMOS | ERX-6255 | M.TRANS | 709.18.2899191 | 1 | 05/11/2018 | 108377/2019 |
| DOMINGOS AIRES RAMOS | ERX-6255 | M.TRANS | 709.18.2909361 | 1 | 07/11/2018 | 113034/2019 |
| DOMINGOS AIRES RAMOS | ERX-6255 | M.TRANS | 709.18.2917631 | 1 | 07/11/2018 | 116310/2019 |
| DOMINGOS AIRES RAMOS | ERX-6255 | M.TRANS | 709.18.2929932 | 1 | 19/11/2018 | 122143/2019 |
| DOMINGOS AIRES RAMOS | ERX-6255 | M.TRANS | 709.18.2930213 | 1 | 19/11/2018 | 122355/2019 |
| DOMINGOS AIRES RAMOS | ERX-6255 | M.TRANS | 709.18.2930214 | 1 | 19/11/2018 | 122356/2019 |
| DOMINGOS AIRES RAMOS | ERX-6255 | M.TRANS | 709.18.2936893 | 1 | 21/11/2018 | 125673/2019 |
| DOMINGOS AMAURI MASSA | 005.017.008.005 | IPTU | 101.18.0047699 | 11 | 12/11/2018 | 078547/2019 |
| DOMINGOS ANISIO BELTRAO | LUB-5385 | M.TRANS | 709.18.2901263 | 1 | 05/11/2018 | 109381/2019 |
| DOMINGOS ANISIO BELTRAO | LUB-5385 | M.TRANS | 709.18.2909598 | 1 | 07/11/2018 | 113155/2019 |
| DOMINGOS BADOLATTO - ESPOLIO | 524.216.008.000 | IPTU | 101.18.0217147 | 11 | 17/11/2018 | 088582/2019 |
| DOMINGOS BADOLATTO - ESPOLIO | 524.216.009.000 | IPTU | 101.18.0217148 | 11 | 17/11/2018 | 088583/2019 |
| DOMINGOS BADOLATTO - ESPOLIO | 524.216.008.000 | IPTU | 101.18.2647655 | 7 | 29/11/2018 | 091320/2019 |
| DOMINGOS BADOLATTO - ESPOLIO | 524.216.009.000 | IPTU | 101.18.2647656 | 7 | 29/11/2018 | 091321/2019 |
| DOMINGOS BADOLATTO - ESPOLIO | 524.216.008.000 | CIP | 105.18.0248796 | 11 | 26/11/2018 | 092762/2019 |
| DOMINGOS BRAZ NETO | 033.079.015.000 | IPTU | 101.18.0194255 | 11 | 18/11/2018 | 086533/2019 |
| DOMINGOS CARIDI | EAI-5250 | M.TRANS | 709.18.2886017 | 1 | 05/11/2018 | 102081/2019 |
| DOMINGOS CARLOS ALVES | 534.026.002.000 | IPTU | 101.18.0234253 | 11 | 18/11/2018 | 090382/2019 |
| DOMINGOS DA COSTA MACHADO | 021.043.084.000 | IPTU | 101.18.0139751 | 11 | 18/11/2018 | 083219/2019 |
| DOMINGOS DA SILVA MIRANDA | CLP-7838 | M.TRANS | 709.18.2892923 | 1 | 05/11/2018 | 105118/2019 |
| DOMINGOS DE JESUS COLONHESI | ENF-6176 | M.TRANS | 709.18.2921939 | 1 | 19/11/2018 | 117956/2019 |
| DOMINGOS DE SOUSA AZEVEDO | DRC-9582 | M.TRANS | 709.18.2917328 | 1 | 07/11/2018 | 116097/2019 |
| DOMINGOS FABRICIO DOS SANTOS | EAR-3413 | M.TRANS | 709.18.2881851 | 1 | 05/11/2018 | 100382/2019 |
| DOMINGOS FERREIRA DOS SANTOS | BMV-2834 | M.TRANS | 709.18.2917775 | 1 | 07/11/2018 | 116379/2019 |
| DOMINGOS FERREIRA DOS SANTOS | BMV-2834 | M.TRANS | 709.18.2919860 | 1 | 07/11/2018 | 117325/2019 |
| DOMINGOS JOSE BARRETO DA SILVA | 010.047.066.001 | IPTU | 101.18.0086798 | 11 | 17/11/2018 | 080288/2019 |
| DOMINGOS JOSE BARRETO DA SILVA | 010.047.066.002 | IPTU | 101.18.0086799 | 11 | 17/11/2018 | 080289/2019 |
| DOMINGOS JOSE BARRETO DA SILVA | 010.047.066.003 | IPTU | 101.18.0086800 | 11 | 17/11/2018 | 080290/2019 |
| DOMINGOS JOSE DE MATOS | EWJ-2980 | M.TRANS | 709.18.2922825 | 1 | 19/11/2018 | 118381/2019 |
| DOMINGOS JOSE LUZ NETO | 533.117.041.000 | IPTU | 101.18.0230192 | 11 | 22/11/2018 | 089990/2019 |
| DOMINGOS JOSE RODRIGUES FELICE | 012.057.009.344 | IPTU | 101.18.0096675 | 11 | 17/11/2018 | 080698/2019 |
| DOMINGOS PAULO OCHKROBAN | 029.006.001.042 | IPTU | 101.18.0169244 | 11 | 16/11/2018 | 084993/2019 |
| DOMINGOS PEREIRA DA SILVA - ESPOLIO | 015.060.040.000 | IPTU | 101.18.0109585 | 11 | 12/11/2018 | 081374/2019 |
| DOMINGOS RIBEIRO GUIMARAES | 002.010.008.000 | IPTU | 101.18.0016025 | 11 | 22/11/2018 | 076775/2019 |
| DOMINGOS ROCHA TEIXEIRA | CHJ-8922 | M.TRANS | 709.18.2890547 | 1 | 05/11/2018 | 104047/2019 |
| DOMINGOS ROCHA TEIXEIRA | CHJ-8922 | M.TRANS | 709.18.2930909 | 1 | 19/11/2018 | 122814/2019 |
| DOMINGOS ROCHA TEIXEIRA | CHJ-8922 | M.TRANS | 709.18.2940982 | 1 | 28/11/2018 | 127380/2019 |
| DOMINGOS SAVIO DE OLIVEIRA | 512.048.047.000 | IPTU | 101.18.0205565 | 11 | 16/11/2018 | 087580/2019 |
| DOMINGOS SAVIO MARTINS | 522.112.015.000 | IPTU | 101.18.0214380 | 11 | 12/11/2018 | 088260/2019 |
| DOMINGOS SILVA DE JESUS | CKQ-5439 | M.TRANS | 709.18.2933307 | 1 | 19/11/2018 | 124115/2019 |
| DOMINIO TRANSPORTADORA TURISTICA LTDA | JTX-0101 | M.TRANS | 709.18.2895989 | 1 | 05/11/2018 | 106689/2019 |
| DOMINIO TRANSPORTADORA TURISTICA LTDA | JTX-0101 | M.TRANS | 709.18.2915022 | 1 | 07/11/2018 | 115228/2019 |
| DOMINIO TRANSPORTADORA TURISTICA LTDA | JTX-0101 | M.TRANS | 709.18.2927759 | 1 | 19/11/2018 | 121039/2019 |
| DOMINIQUE OLIVEIRA DA CRUZ | GSA-7607 | M.TRANS | 709.18.2926958 | 1 | 19/11/2018 | 120671/2019 |
| DOMITILA CORDEIRO AMARAL | BSY-1790 | M.TRANS | 709.18.2893968 | 1 | 05/11/2018 | 105662/2019 |
| DOMITILA CORDEIRO AMARAL | BSY-1790 | M.TRANS | 709.18.2913234 | 1 | 07/11/2018 | 114662/2019 |
| DOMO FUNDO DE INVESTIMENTO IMOBILIARIO -FII | 006.004.068.036 | IPTU | 101.18.0053555 | 11 | 16/11/2018 | 078996/2019 |
| DOMO FUNDO DE INVESTIMENTO IMOBILIARIO -FII | 006.004.068.037 | IPTU | 101.18.0053556 | 11 | 16/11/2018 | 078997/2019 |
| DOMO PUMPS INDUSTRIA E COMERCIO EIRELI | 265.393 | TFFP/FX | 406.18.2837801 | 2 | 01/11/2018 | 094967/2019 |
| DONADIO E BONIFACIO DOC LTDA | EDM-4326 | M.TRANS | 709.18.2871858 | 1 | 05/11/2018 | 096265/2019 |
| DONATO RIBEIRO LIMA | 032.002.057.000 | IPTU | 101.18.0186031 | 11 | 19/11/2018 | 085993/2019 |
| DONAVER ORGANIZACAO EM EVENTOS LTDA - EPP | 141.465 | ISS | 292.18.2543624 | 1 | 15/11/2018 | 094320/2019 |
| DONIAS FRANCA NOGUEIRA | ECY-0975 | M.TRANS | 709.18.2881199 | 1 | 05/11/2018 | 100117/2019 |
| DONISETE APARECIDO GOMES | EAE-6825 | M.TRANS | 709.18.2934453 | 1 | 19/11/2018 | 124631/2019 |
| DONISETE APARECIDO MACHADO | FLJ-9355 | M.TRANS | 709.18.2941346 | 1 | 28/11/2018 | 127580/2019 |
| DONISETE FRANCISCO DE OLIVEIRA | DZG-4936 | M.TRANS | 709.18.2911712 | 1 | 07/11/2018 | 113982/2019 |
| DONISETE FRANCISCO DE OLIVEIRA | DZG-4936 | M.TRANS | 709.18.2927169 | 1 | 19/11/2018 | 120768/2019 |
| DONISETE SEVERINO DE OLIVEIRA | BUC-0355 | M.TRANS | 709.18.2871871 | 1 | 05/11/2018 | 096274/2019 |
| DONIZETE ANDRADE FONSECA | BNA-8248 | M.TRANS | 709.18.2922617 | 1 | 19/11/2018 | 118287/2019 |
| DONIZETE APARECIDA S MORAES | EUI-4849 | M.TRANS | 709.18.2919217 | 1 | 07/11/2018 | 117049/2019 |
| DONIZETE APARECIDO ARAUJO | DQF-1275 | M.TRANS | 709.18.2908594 | 1 | 05/11/2018 | 112715/2019 |
| DONIZETE APARECIDO SANTIAGO | DFR-5177 | M.TRANS | 709.18.2912452 | 1 | 07/11/2018 | 114304/2019 |
| DONIZETE BARBOSA GOMES | 018.012.078.000 | IPTU | 101.18.0120939 | 11 | 19/11/2018 | 082011/2019 |
| DONIZETE DA SILVA SACERDOTE | DOM-3569 | M.TRANS | 709.18.2889452 | 1 | 05/11/2018 | 103531/2019 |
| DONIZETE DA SILVA SACERDOTE | DOM-3569 | M.TRANS | 709.18.2889902 | 1 | 05/11/2018 | 103752/2019 |
| DONIZETE DE SOUZA ALVES | 532.065.049.000 | IPTU | 101.18.0222852 | 11 | 15/11/2018 | 089180/2019 |
| DONIZETE DIVINO FAGUNDES | FYF-2101 | M.TRANS | 709.18.2884210 | 1 | 05/11/2018 | 101371/2019 |
| DONIZETE F MARTINS | FGP-7053 | M.TRANS | 709.18.2893830 | 1 | 05/11/2018 | 105591/2019 |
| DONIZETE LOPES FERREIRA | GBJ-1645 | M.TRANS | 709.18.2883268 | 1 | 05/11/2018 | 100986/2019 |
| DONIZETE OLIVEIRA DAMACENO | 530.106.025.000 | IPTU | 101.18.0218732 | 11 | 12/11/2018 | 088796/2019 |
| DONIZETE ROCHA DE CARVALHO | 522.118.002.000 | IPTU | 101.18.0214499 | 11 | 12/11/2018 | 088271/2019 |
| DONIZETI BENEDITO SILVEIRA | 005.067.002.099 | IPTU | 101.18.0050859 | 11 | 12/11/2018 | 078753/2019 |
| DONIZETI BENEDITO SILVEIRA | EPP-6608 | M.TRANS | 709.18.2931666 | 1 | 19/11/2018 | 123249/2019 |
| DONIZETI MATHIAS DE LIMA | | PP/FUNE | 702.18.4005839 | 1 | 04/11/2018 | 095312/2019 |
| DONIZETI TEODORO FERREIRA | EVD-7802 | M.TRANS | 709.18.2933303 | 1 | 19/11/2018 | 124113/2019 |
| DONIZETTI APARECIDO FERREIRA DE FREITAS | 018.039.142.000 | IPTU | 101.18.0123213 | 11 | 19/11/2018 | 082148/2019 |
| DONIZETTI APARECIDO P DA SILVA | EYC-2534 | M.TRANS | 709.18.2911620 | 1 | 07/11/2018 | 113935/2019 |
| DONIZETTI FRANCISCO DA SILVA | 006.077.002.002 | IPTU | 101.18.0061316 | 11 | 16/11/2018 | 079362/2019 |
| DONNY ASSESSORIA LTDA ME | FWF-8620 | M.TRANS | 709.18.2895082 | 1 | 05/11/2018 | 106261/2019 |

| | | | | | | |
|---|-----------------|---------|----------------|----|------------|-------------|
| DONNY ASSESSORIA LTDA ME | FWF-8620 | M.TRANS | 709.18.2897358 | 1 | 05/11/2018 | 107248/2019 |
| DONNY ASSESSORIA LTDA ME | FWF-8620 | M.TRANS | 709.18.2909583 | 1 | 07/11/2018 | 113144/2019 |
| DONNY ASSESSORIA LTDA ME | FWF-8620 | M.TRANS | 709.18.2914579 | 1 | 07/11/2018 | 115078/2019 |
| DONNY ASSESSORIA LTDA ME | FWF-8620 | M.TRANS | 709.18.2915826 | 1 | 07/11/2018 | 115547/2019 |
| DONNY ASSESSORIA LTDA ME | FWF-8620 | M.TRANS | 709.18.2916262 | 1 | 07/11/2018 | 115721/2019 |
| DONNY ASSESSORIA LTDA ME | FWF-8620 | M.TRANS | 709.18.2943666 | 1 | 28/11/2018 | 128406/2019 |
| DON'T STOP CONSULTORIA EM INFORMATICA LTDA | 229.210 | ISS | 292.18.2557608 | 1 | 15/11/2018 | 094639/2019 |
| DONY ASSESSORIA LTDA ME | FNU-2231 | M.TRANS | 709.18.2896884 | 1 | 05/11/2018 | 107082/2019 |
| DONY ASSESSORIA LTDA ME | FNU-2231 | M.TRANS | 709.18.2938520 | 1 | 28/11/2018 | 126189/2019 |
| DONZILIA MARIA DA SILVA | EHZ-3159 | M.TRANS | 709.18.2919585 | 1 | 07/11/2018 | 117207/2019 |
| DORA ENEIDE DA SILVA MORAES | | PP/FUNE | 702.18.4006321 | 1 | 28/11/2018 | 095358/2019 |
| DORA ENEIDE DA SILVA MORAES | | PP/FUNE | 702.18.4006322 | 1 | 28/11/2018 | 095359/2019 |
| DORA FARIA BATISTA | 521.201.002.000 | IPU | 101.18.0210076 | 11 | 15/11/2018 | 087877/2019 |
| DORACI DOS SANTOS | AZJ-7394 | M.TRANS | 709.18.2893119 | 1 | 05/11/2018 | 105215/2019 |
| DORACI JAQUETO | 17.029.062.000 | CIP | 105.18.0245994 | 11 | 26/11/2018 | 092142/2019 |
| DORACI JUSTINO RIBEIRO | FNM-2742 | M.TRANS | 709.18.2903291 | 1 | 05/11/2018 | 110335/2019 |
| DORACI JUSTINO RIBEIRO | FNM-2742 | M.TRANS | 709.18.2937261 | 1 | 21/11/2018 | 125896/2019 |
| DORACI LAURINDO | FLR-6323 | M.TRANS | 709.18.2880535 | 1 | 05/11/2018 | 099859/2019 |
| DORACY LOPES DE SIQUEIRA | 002.053.049.000 | IPU | 101.18.0019515 | 11 | 15/11/2018 | 076903/2019 |
| DORALICE FRANCISCA DE OLIVEIRA MORAES | FCJ-6847 | M.TRANS | 709.18.2922187 | 1 | 19/11/2018 | 118088/2019 |
| DORALICE GERES LORENZONI | 027.101.010.000 | IPU | 101.18.0166424 | 11 | 15/11/2018 | 084830/2019 |
| DORALICE LECIO GONCALVES | 021.036.045.000 | IPU | 101.18.0139464 | 11 | 18/11/2018 | 083204/2019 |
| DORALISSE MARIA DE JESUS | EWL-1680 | M.TRANS | 709.18.2894053 | 1 | 05/11/2018 | 105709/2019 |
| DORATIOTTO CARVALHO INDUSTRIA E COMERCIO DE T | FFP-8461 | M.TRANS | 709.18.2941816 | 1 | 28/11/2018 | 127743/2019 |
| DORGIMA HONORATO DA SILVA | 522.114.007.000 | IPU | 101.18.0214423 | 11 | 12/11/2018 | 088266/2019 |
| DORGIVAL CARNEIRO DE SOUZA | 004.044.050.000 | IPU | 101.18.0040031 | 11 | 17/11/2018 | 078201/2019 |
| DORGIVAL LUIS MOREIRA | EYK-9115 | M.TRANS | 709.18.2875726 | 1 | 05/11/2018 | 097926/2019 |
| DORGIVAL OLIVEIRA DO NASCIMENTO | BVG-2731 | M.TRANS | 709.18.2875425 | 1 | 05/11/2018 | 097811/2019 |
| DORILIA MOVEIS DEC LTDA | ELK-6477 | M.TRANS | 709.18.2916437 | 1 | 07/11/2018 | 115797/2019 |
| DORILIA DE CARVALHO MEDEIROS | 229.926 | TX/PPUB | 708.18.2787421 | 3 | 05/11/2018 | 096083/2019 |
| DORIVAL ANTONIO TRENTIN | 006.023.022.000 | IPU | 101.18.0055064 | 11 | 16/11/2018 | 079066/2019 |
| DORIVAL ANTUNES DA CRUZ | 013.003.155.444 | IPU | 101.18.0099501 | 11 | 15/11/2018 | 080831/2019 |
| DORIVAL BALBINO DOS SANTOS | 512.022.047.000 | IPU | 101.18.0203453 | 11 | 16/11/2018 | 087374/2019 |
| DORIVAL BUSTO | EPJ-5257 | M.TRANS | 709.18.2922586 | 1 | 19/11/2018 | 118274/2019 |
| DORIVAL CAPOLETI | 026.014.039.000 | IPU | 101.18.0160080 | 11 | 12/11/2018 | 084400/2019 |
| DORIVAL GONCALVES MARTINS | PVZ-9344 | M.TRANS | 709.18.2916124 | 1 | 07/11/2018 | 115679/2019 |
| DORIVAL LOPES ALVARES | 004.038.041.000 | IPU | 101.18.0039648 | 11 | 17/11/2018 | 078176/2019 |
| DORIVAL PEREIRA | MXL-8290 | M.TRANS | 709.18.2930115 | 1 | 19/11/2018 | 122281/2019 |
| DORIVAL PEREIRA | CER-8491 | M.TRANS | 709.18.2934620 | 1 | 19/11/2018 | 124714/2019 |
| DORIVAL SOARES MARTINS | FDS-8207 | M.TRANS | 709.18.2923166 | 1 | 19/11/2018 | 118578/2019 |
| DORIVAN PEREIRA SOARES | FGM-9677 | M.TRANS | 709.18.2886844 | 1 | 05/11/2018 | 102427/2019 |
| DOROALDO ANDRE TEIXEIRA DA SILVA | GIQ-3707 | M.TRANS | 709.18.2926517 | 1 | 19/11/2018 | 120472/2019 |
| DOROTHEA OTTILIA GUILHERMINA BLOHS (ESPOLIO) | 520.003.012.000 | IPU | 101.18.0207051 | 11 | 12/11/2018 | 087654/2019 |
| DOROTHY APARECIDA DE FREITAS | HUQ-0884 | M.TRANS | 709.18.2944991 | 1 | 28/11/2018 | 128937/2019 |
| DORVALINO CASTELHANO | 011.030.012.000 | IPU | 101.18.0088583 | 11 | 15/11/2018 | 080364/2019 |
| DOSINDA BARREIRO MIRA | 013.063.146.000 | IPU | 101.18.0103663 | 11 | 15/11/2018 | 080989/2019 |
| DOTTA COMERCIO E SERVICOS ELETRONICOS REFORMA | DZG-8741 | M.TRANS | 709.18.2916342 | 1 | 07/11/2018 | 115753/2019 |
| DOTTI TRANSPORTE E ARMAZENS GERAIS LTDA | AYX-9729 | M.TRANS | 709.18.2889376 | 1 | 05/11/2018 | 103502/2019 |
| DOUGLAS ADRIANO BRAGUEIROLLI | DMP-4584 | M.TRANS | 709.18.2922200 | 1 | 19/11/2018 | 118097/2019 |
| DOUGLAS ALEXANDRE CORTEZ | 027.097.021.000 | IPU | 101.18.0166345 | 11 | 15/11/2018 | 084824/2019 |
| DOUGLAS ALEXANDRE MARTINES | FEV-2142 | M.TRANS | 709.18.2885751 | 1 | 05/11/2018 | 101969/2019 |
| DOUGLAS ALEXANDRE NUNES | HCA-2127 | M.TRANS | 709.18.2932275 | 1 | 19/11/2018 | 123612/2019 |
| DOUGLAS ALVES | ESZ-8777 | M.TRANS | 709.18.2923502 | 1 | 19/11/2018 | 118778/2019 |
| DOUGLAS ALVES DE SOUZA | DRK-0564 | M.TRANS | 709.18.2945194 | 1 | 28/11/2018 | 129039/2019 |
| DOUGLAS ANDRE CAETANO DA SILVA | 003.047.016.809 | IPU | 101.18.0031342 | 11 | 19/11/2018 | 077640/2019 |
| DOUGLAS ANTONIO MOUCO JUNIOR | BPL-9031 | M.TRANS | 709.18.2939588 | 1 | 28/11/2018 | 126735/2019 |
| DOUGLAS APARECIDO DA SILVA GUEDES | CHY-8135 | M.TRANS | 709.18.2912272 | 1 | 07/11/2018 | 114225/2019 |
| DOUGLAS ARTUR PEREIRA DA SILVA | EPJ-6076 | M.TRANS | 709.18.2917296 | 1 | 07/11/2018 | 116077/2019 |
| DOUGLAS ATANASIO DE MORAES | FKO-5127 | M.TRANS | 709.18.2926447 | 1 | 19/11/2018 | 120435/2019 |
| DOUGLAS BARBOSA DE FREITAS | CAG-5449 | M.TRANS | 709.18.2920116 | 1 | 07/11/2018 | 117433/2019 |
| DOUGLAS BARRETO DE MATOS MELLO | PUP-7173 | M.TRANS | 709.18.2923336 | 1 | 19/11/2018 | 118677/2019 |
| DOUGLAS BARROS MEIRA ME | GAN-4968 | M.TRANS | 709.18.2914968 | 1 | 07/11/2018 | 115209/2019 |
| DOUGLAS BODO | EFR-6623 | M.TRANS | 709.18.2883245 | 1 | 05/11/2018 | 100973/2019 |
| DOUGLAS BODO | EFR-6623 | M.TRANS | 709.18.2932118 | 1 | 19/11/2018 | 123522/2019 |
| DOUGLAS BRIAN LAPOLLI | 013.047.001.004 | IPU | 101.18.0102755 | 11 | 15/11/2018 | 080950/2019 |
| DOUGLAS BRIAN LAPOLLI | FMZ-3587 | M.TRANS | 709.18.2927867 | 1 | 19/11/2018 | 121092/2019 |
| DOUGLAS BUENO FERREIRA | 033.124.052.001 | IPU | 101.18.0196513 | 11 | 18/11/2018 | 086725/2019 |
| DOUGLAS BUJALDON DE MORAIS | 239.488 | TX/PPUB | 708.18.2618144 | 4 | 01/11/2018 | 095960/2019 |
| DOUGLAS CALDAS ARMELIN SILVA | FYQ-1221 | M.TRANS | 709.18.2872740 | 1 | 05/11/2018 | 096651/2019 |
| DOUGLAS CALEFI MARQUES | FAH-0481 | M.TRANS | 709.18.2898049 | 1 | 05/11/2018 | 107675/2019 |
| DOUGLAS CALEFI MARQUES | FAH-0481 | M.TRANS | 709.18.2918268 | 1 | 07/11/2018 | 116621/2019 |
| DOUGLAS CALLOU CORTEZ VIEIRA | GWF-8608 | M.TRANS | 709.18.2929386 | 1 | 19/11/2018 | 121822/2019 |
| DOUGLAS CANTARELI | EYC-4153 | M.TRANS | 709.18.2918879 | 1 | 07/11/2018 | 116905/2019 |
| DOUGLAS CAPIOTTO AUTOMOVEIS ME | EZS-5793 | M.TRANS | 709.18.2935009 | 1 | 19/11/2018 | 124920/2019 |
| DOUGLAS CAPIOTTO AUTOMOVEIS ME | EZS-5793 | M.TRANS | 709.18.2942240 | 1 | 28/11/2018 | 127871/2019 |
| DOUGLAS CAPIOTTO AUTOMOVEIS ME | EZS-5793 | M.TRANS | 709.18.2942326 | 1 | 28/11/2018 | 127894/2019 |
| DOUGLAS CARDOSO DA SILVA | 030.086.106.000 | IPU | 101.18.0176728 | 11 | 18/11/2018 | 085384/2019 |
| DOUGLAS CARDOSO DA SILVA | 30.086.106.000 | CIP | 105.18.0246861 | 11 | 26/11/2018 | 092257/2019 |
| DOUGLAS CARVALHO DE BRITO | 016.015.104.130 | IPU | 101.18.0112643 | 11 | 12/11/2018 | 081560/2019 |
| DOUGLAS CARVALHO DE BRITO | EUF-4842 | M.TRANS | 709.18.2874770 | 1 | 05/11/2018 | 097519/2019 |
| DOUGLAS CEZARE | 030.102.018.000 | IPU | 101.18.0177570 | 11 | 18/11/2018 | 085448/2019 |
| DOUGLAS CORREA DE OLIVEIRA | FAA-3063 | M.TRANS | 709.18.2884377 | 1 | 05/11/2018 | 101445/2019 |
| DOUGLAS DA SILVA COSTA | 020.005.030.089 | IPU | 101.18.0130500 | 11 | 17/11/2018 | 082617/2019 |
| DOUGLAS DANTAS DE LIMA | CCG-2416 | M.TRANS | 709.18.2893887 | 1 | 05/11/2018 | 105623/2019 |
| DOUGLAS DANTAS DE SOUZA | DHO-8972 | M.TRANS | 709.18.2889522 | 1 | 05/11/2018 | 103572/2019 |
| DOUGLAS DE CASSIO ANDRADE MACIEL | 031.143.108.000 | IPU | 101.18.0185388 | 11 | 19/11/2018 | 085938/2019 |
| DOUGLAS DE CASSIO ANDRADE MACIEL | 521.005.015.000 | IPU | 101.18.0207477 | 11 | 15/11/2018 | 087701/2019 |
| DOUGLAS DE HOLANDA DOS SANTOS | 018.037.127.000 | IPU | 101.18.0122788 | 11 | 19/11/2018 | 082116/2019 |
| DOUGLAS DE HOLANDA DOS SANTOS ME | 199.260 | ISS | 292.18.2556264 | 1 | 15/11/2018 | 094617/2019 |
| DOUGLAS DE SOUZA | 024.022.034.000 | IPU | 101.18.0150154 | 11 | 17/11/2018 | 083918/2019 |
| DOUGLAS DEARO ESTEVAM | AQZ-2259 | M.TRANS | 709.18.2929254 | 1 | 19/11/2018 | 121741/2019 |
| DOUGLAS DIAMANTINO ANDREZA | JNM-6475 | M.TRANS | 709.18.2929957 | 1 | 19/11/2018 | 122159/2019 |

| | | | | | | |
|---|-----------------|---------|----------------|----|------------|-------------|
| DOUGLAS DIAS | 001.038.041.001 | IPTU | 101.18.0007968 | 11 | 16/11/2018 | 076460/2019 |
| DOUGLAS DIONISIO DOS SANTOS | KHM-9546 | M.TRANS | 709.18.2892073 | 1 | 05/11/2018 | 104691/2019 |
| DOUGLAS DOS SANTOS AGUIAR | CFO-9709 | M.TRANS | 709.18.2919821 | 1 | 07/11/2018 | 117307/2019 |
| DOUGLAS DOS SANTOS AGUIAR | CFO-9709 | M.TRANS | 709.18.2920068 | 1 | 07/11/2018 | 117410/2019 |
| DOUGLAS DOS SANTOS AGUIAR | CFO-9709 | M.TRANS | 709.18.2933321 | 1 | 19/11/2018 | 124125/2019 |
| DOUGLAS DOS SANTOS POGGI | JOH-2897 | M.TRANS | 709.18.2875429 | 1 | 05/11/2018 | 097814/2019 |
| DOUGLAS FERNANDES PEREIRA DOS SANTOS | EQJ-9945 | M.TRANS | 709.18.2929374 | 1 | 19/11/2018 | 121815/2019 |
| DOUGLAS FERNANDO ARRUDA LUZIA | FUL-4549 | M.TRANS | 709.18.2887095 | 1 | 05/11/2018 | 102529/2019 |
| DOUGLAS FERNANDO DE SOUZA | EJS-5314 | M.TRANS | 709.18.2877867 | 1 | 05/11/2018 | 098756/2019 |
| DOUGLAS FERREIRA ALVES | 024.019.091.046 | IPTU | 101.18.0148065 | 11 | 17/11/2018 | 083721/2019 |
| DOUGLAS FERREIRA DA SILVA | | PP/FUNE | 702.18.4002484 | 6 | 06/11/2018 | 095210/2019 |
| DOUGLAS FERREIRA DA SILVA | DJU-8461 | M.TRANS | 709.18.2889979 | 1 | 05/11/2018 | 103780/2019 |
| DOUGLAS FORMIGA ARRUDA | EZD-2790 | M.TRANS | 709.18.2880303 | 1 | 05/11/2018 | 099762/2019 |
| DOUGLAS FORMIGA ARRUDA | EZD-2790 | M.TRANS | 709.18.2939364 | 1 | 28/11/2018 | 126609/2019 |
| DOUGLAS GASPAR | FIB-4903 | M.TRANS | 709.18.2872097 | 1 | 05/11/2018 | 096370/2019 |
| DOUGLAS GENDAROGLO ANTUNES | 019.057.039.000 | IPTU | 101.18.0129646 | 11 | 18/11/2018 | 082554/2019 |
| DOUGLAS GENDAROGLO ANTUNES | 620.200.024.000 | IPTU | 101.18.0240251 | 11 | 16/11/2018 | 091070/2019 |
| DOUGLAS GONCALVES DE LIMA | | PP/FUNE | 702.18.4002213 | 7 | 23/11/2018 | 095201/2019 |
| DOUGLAS GUEN MATUMOTO | HCY-4930 | M.TRANS | 709.18.2882639 | 1 | 05/11/2018 | 100729/2019 |
| DOUGLAS HENRIQUE DEFACIO | 521.400.033.367 | CIP | 105.18.0248159 | 11 | 26/11/2018 | 092612/2019 |
| DOUGLAS INACIO LIMA | DVD-6707 | M.TRANS | 709.18.2928107 | 1 | 19/11/2018 | 121201/2019 |
| DOUGLAS JACOMO ALVES | DML-9960 | M.TRANS | 709.18.2898390 | 1 | 05/11/2018 | 107887/2019 |
| DOUGLAS JACOMO BENTO | FWR-7854 | M.TRANS | 709.18.2872790 | 1 | 05/11/2018 | 096670/2019 |
| DOUGLAS JOSE TIAGO BARBOSA DOS SANTOS | 011.033.113.253 | IPTU | 101.18.0088986 | 11 | 15/11/2018 | 080385/2019 |
| DOUGLAS JUSTI | COB-4316 | M.TRANS | 709.18.2932213 | 1 | 19/11/2018 | 123576/2019 |
| DOUGLAS LADEIRA | IOS-0892 | M.TRANS | 709.18.2872695 | 1 | 05/11/2018 | 096635/2019 |
| DOUGLAS LADEIRA | IOS-0892 | M.TRANS | 709.18.2930866 | 1 | 19/11/2018 | 122791/2019 |
| DOUGLAS LALLI | DSJ-8180 | M.TRANS | 709.18.2887819 | 1 | 05/11/2018 | 102851/2019 |
| DOUGLAS LALLI | DSJ-8180 | M.TRANS | 709.18.2911860 | 1 | 07/11/2018 | 114029/2019 |
| DOUGLAS LIMA DA SILVA | EHM-4896 | M.TRANS | 709.18.2883076 | 1 | 05/11/2018 | 100909/2019 |
| DOUGLAS LIMA MARQUES DOS SANTOS | FWQ-0408 | M.TRANS | 709.18.2934898 | 1 | 19/11/2018 | 124856/2019 |
| DOUGLAS LOBIANCO | EFB-9365 | M.TRANS | 709.18.2919221 | 1 | 07/11/2018 | 117052/2019 |
| DOUGLAS LOPES PINHEIRO | CPQ-8302 | M.TRANS | 709.18.2917554 | 1 | 07/11/2018 | 116249/2019 |
| DOUGLAS LORCA | 001.009.046.009 | IPTU | 101.18.0000649 | 11 | 16/11/2018 | 076290/2019 |
| DOUGLAS MACIEL NOVAIS | BNO-4549 | M.TRANS | 709.18.2894250 | 1 | 05/11/2018 | 105821/2019 |
| DOUGLAS MARQUES CAROTENUTO | EPT-8857 | M.TRANS | 709.18.2919750 | 1 | 07/11/2018 | 117270/2019 |
| DOUGLAS MARTINS DOS SANTOS | CZO-0645 | M.TRANS | 709.18.2919973 | 1 | 07/11/2018 | 117366/2019 |
| DOUGLAS MAZZA | 027.071.028.000 | IPTU | 101.18.0165411 | 11 | 15/11/2018 | 084764/2019 |
| DOUGLAS MEDEIROS BONGIORNO JUNIOR | DCD-3667 | M.TRANS | 709.18.2927407 | 1 | 19/11/2018 | 120873/2019 |
| DOUGLAS MINUCIO | EBV-7155 | M.TRANS | 709.18.2940275 | 1 | 28/11/2018 | 127061/2019 |
| DOUGLAS MIRANDA FERREIRA | ETL-2099 | M.TRANS | 709.18.2939580 | 1 | 28/11/2018 | 126729/2019 |
| DOUGLAS NADAL ARROJO | 016.015.104.093 | IPTU | 101.18.0112606 | 11 | 12/11/2018 | 081556/2019 |
| DOUGLAS OLIVEIRA DOS SANTOS | CDI-3203 | M.TRANS | 709.18.2882834 | 1 | 05/11/2018 | 100812/2019 |
| DOUGLAS OLMEDO BATISTA | PXB-3465 | M.TRANS | 709.18.2876034 | 1 | 05/11/2018 | 098029/2019 |
| DOUGLAS ORTOLAN | EUE-7654 | M.TRANS | 709.18.2940961 | 1 | 28/11/2018 | 127366/2019 |
| DOUGLAS PEDRO DA SILVA | HNL-8393 | M.TRANS | 709.18.2878346 | 1 | 05/11/2018 | 098967/2019 |
| DOUGLAS PEREIRA DUARTE | DMV-3784 | M.TRANS | 709.18.2876483 | 1 | 05/11/2018 | 098206/2019 |
| DOUGLAS PEREIRA RAPOSO CRAVO | DEA-0179 | M.TRANS | 709.18.2901572 | 1 | 05/11/2018 | 109526/2019 |
| DOUGLAS PERES DE JESUS | DSX-3368 | M.TRANS | 709.18.2907886 | 1 | 05/11/2018 | 112399/2019 |
| DOUGLAS PIRES DE SOUSA | DYD-6729 | M.TRANS | 709.18.2888898 | 1 | 05/11/2018 | 103321/2019 |
| DOUGLAS PONCE LUCENA MOREIRA | 019.015.029.102 | IPTU | 101.18.0127432 | 11 | 18/11/2018 | 082407/2019 |
| DOUGLAS RAMOS | DHQ-0181 | M.TRANS | 709.18.2880932 | 1 | 05/11/2018 | 100005/2019 |
| DOUGLAS RIBEIRO RICARDO | 020.005.030.165 | IPTU | 101.18.0130576 | 11 | 17/11/2018 | 082628/2019 |
| DOUGLAS RODRIGO DE OLIVEIRA | EPP-0264 | M.TRANS | 709.18.2906273 | 1 | 05/11/2018 | 111593/2019 |
| DOUGLAS ROGERIO LOPES | AKU-0770 | M.TRANS | 709.18.2874995 | 1 | 05/11/2018 | 097611/2019 |
| DOUGLAS RYOITI NISHIYAMA | EFI-0348 | M.TRANS | 709.18.2881790 | 1 | 05/11/2018 | 100357/2019 |
| DOUGLAS SANTIAGO DE OLIVEIRA | DTP-5206 | M.TRANS | 709.18.2925658 | 1 | 19/11/2018 | 119960/2019 |
| DOUGLAS SANTOS MARQUES | GCR-8857 | M.TRANS | 709.18.2941353 | 1 | 28/11/2018 | 127587/2019 |
| DOUGLAS SANTOS MONTE | 019.041.075.000 | GAM | 802.18.4032909 | 1 | 08/11/2018 | 129968/2019 |
| DOUGLAS SANTOS NASCIMENTO | CPW-3934 | M.TRANS | 709.18.2877577 | 1 | 05/11/2018 | 098625/2019 |
| DOUGLAS SAUDO ALCIATI | EJB-8109 | M.TRANS | 709.18.2897744 | 1 | 05/11/2018 | 107487/2019 |
| DOUGLAS SHIBATA KATSUOKA | FLQ-6577 | M.TRANS | 709.18.2876572 | 1 | 05/11/2018 | 098238/2019 |
| DOUGLAS SILVA COELHO DO AMARAL | CIG-2900 | M.TRANS | 709.18.2900689 | 1 | 05/11/2018 | 109103/2019 |
| DOUGLAS SILVA DA COSTA | 510.106.032.049 | IPTU | 101.18.0199589 | 11 | 16/11/2018 | 086990/2019 |
| DOUGLAS SIMAO DIAS | FEQ-8641 | M.TRANS | 709.18.2936780 | 1 | 21/11/2018 | 125619/2019 |
| DOUGLAS SIMIONE | 023.050.050.000 | IPTU | 101.18.0145080 | 11 | 12/11/2018 | 083554/2019 |
| DOUGLAS SIQUEIRA PEREIRA | DOE-0077 | M.TRANS | 709.18.2893176 | 1 | 05/11/2018 | 105237/2019 |
| DOUGLAS TAKASHI OOSAWA ME | EUH-0702 | M.TRANS | 709.18.2878076 | 1 | 05/11/2018 | 098847/2019 |
| DOUGLAS TENUTA | 018.055.120.000 | IPTU | 101.18.0124089 | 11 | 19/11/2018 | 082233/2019 |
| DOUGLAS TESSARI | FRZ-5171 | M.TRANS | 709.18.2912309 | 1 | 07/11/2018 | 114242/2019 |
| DOUGLAS VALDEVINO DE PAULA LOPES | 001.066.099.032 | IPTU | 101.18.0010922 | 11 | 16/11/2018 | 076563/2019 |
| DOUGLAS VASCONCELLOS | FJW-0376 | M.TRANS | 709.18.2912294 | 1 | 07/11/2018 | 114232/2019 |
| DOUGLAS VIDAL DE ALMEIDA LOPES VEICULOS | PWM-5251 | M.TRANS | 709.18.2910882 | 1 | 07/11/2018 | 113681/2019 |
| DOUGLAS VIEIRA TEOI | DNT-2722 | M.TRANS | 709.18.2937175 | 1 | 21/11/2018 | 125842/2019 |
| DOUGLAS WILI POLANOWSKI | ALV-7457 | M.TRANS | 709.18.2925064 | 1 | 19/11/2018 | 119591/2019 |
| DOUGLAS WILSON DOS SANTOS | | PP/FUNE | 702.18.4005543 | 2 | 18/11/2018 | 095298/2019 |
| DOUGLAS ZAKEVICIUS SILVA | FDG-2556 | M.TRANS | 709.18.2900540 | 1 | 05/11/2018 | 109034/2019 |
| DOURIVAL MARCELO CANDIDO CARNEIRO - ME | 011.662 | P.PUBL | 707.18.2540083 | 9 | 08/11/2018 | 095771/2019 |
| DOV CUCHERAVIA | MTZ-8101 | M.TRANS | 709.18.2886065 | 1 | 05/11/2018 | 102105/2019 |
| DOVER DO BRASIL LTDA | FLI-5560 | M.TRANS | 709.18.2916926 | 1 | 07/11/2018 | 115931/2019 |
| DPCBRASIL INDUSTRIA E COMERCIO LTDA EPP | EYA-3804 | M.TRANS | 709.18.2942015 | 1 | 28/11/2018 | 127805/2019 |
| DPJ ENGENHARIA LTDA | DKN-5038 | M.TRANS | 709.18.2896877 | 1 | 05/11/2018 | 107079/2019 |
| DR CLEAR PREST DE SERV E VENDA DE PROD PARA L | OXJ-0595 | M.TRANS | 709.18.2894632 | 1 | 05/11/2018 | 106024/2019 |
| DR PRESTACAO DE SERVICOS EM INSTALACOES | FQE-2243 | M.TRANS | 709.18.2913453 | 1 | 07/11/2018 | 114744/2019 |
| DR. CASTRO CLINICA INFANTIL LTDA | 036.653 | ISS | 292.18.2550360 | 1 | 15/11/2018 | 094503/2019 |
| DRACENA LOCACAO DE VEICULOS E EQUIPAMENTOS LT | EVF-2481 | M.TRANS | 709.18.2904428 | 1 | 05/11/2018 | 110817/2019 |
| DRENA FARMA - FARMACIA LTDA ME | 186.712 | COL.LX | 710.18.0255679 | 9 | 27/11/2018 | 129647/2019 |
| DRIELLE SATIRO BERTAO | EYF-5973 | M.TRANS | 709.18.2926760 | 1 | 19/11/2018 | 120580/2019 |
| DRIELLE GARCIA DA SILVA | DOX-2746 | M.TRANS | 709.18.2945599 | 1 | 28/11/2018 | 129257/2019 |
| DRIELLE REIS SANTOS | EZR-7233 | M.TRANS | 709.18.2911612 | 1 | 07/11/2018 | 113933/2019 |
| DROGA MATER UNIDAS LTDA EPP | 013.284 | COL.LX | 710.18.0255031 | 9 | 27/11/2018 | 129550/2019 |
| DROGAL SAO BERNARDO DROGARIA LTDA | 031.396 | COL.LX | 710.18.0255103 | 9 | 27/11/2018 | 129560/2019 |

| | | | | | | |
|---|-----------------|---------|-----------------|----|------------|-------------|
| DROGARIA ARANTES LTDA | 045.748 | COLLX | 710.18.0255174 | 9 | 27/11/2018 | 129568/2019 |
| DROGARIA CAPITAO CASA LTDA - EPP | 214.769 | COLLX | 710.18.0255762 | 9 | 27/11/2018 | 129665/2019 |
| DROGARIA CRISTINA LTDA | 028.687 | COLLX | 710.18.0255091 | 9 | 27/11/2018 | 129558/2019 |
| DROGARIA DAUTO EIRELI - ME | 253.543 | COLLX | 710.18.02555918 | 9 | 27/11/2018 | 129695/2019 |
| DROGARIA E PERFUMARIA BELA VIDA LTDA ME | 189.504 | COLLX | 710.18.0255689 | 9 | 27/11/2018 | 129651/2019 |
| DROGARIA E PERFUMARIA VILA ROSA LTDA - ME | 235.205 | COLLX | 710.18.0255839 | 9 | 27/11/2018 | 129681/2019 |
| DROGARIA EDUARDINHO E SILVA LTDA - ME | 184.990 | COLLX | 710.18.0255671 | 9 | 27/11/2018 | 129645/2019 |
| DROGARIA LAGO DA MANGUEIRA LTDA | 023.749 | COLLX | 710.18.0255065 | 9 | 27/11/2018 | 129555/2019 |
| DROGARIA LEVITA LTDA | 070.004 | COLLX | 710.18.0255255 | 9 | 27/11/2018 | 129579/2019 |
| DROGARIA MAXX PHARMA LTDA ME | 219.429 | COLLX | 710.18.0255784 | 9 | 27/11/2018 | 129671/2019 |
| DROGARIA MOREIRA E LOPES LTDA ME | 069.791 | COLLX | 710.18.0255253 | 9 | 27/11/2018 | 129578/2019 |
| DROGARIA PAULIFARMA LTDA - ME | 138.760 | COLLX | 710.18.0255513 | 9 | 27/11/2018 | 129619/2019 |
| DROGARIA RACHMOON LTDA | 033.820 | COLLX | 710.18.0255115 | 9 | 27/11/2018 | 129562/2019 |
| DROGARIA REAL DO ASSUNCAO LTDA-ME | 082.122 | COLLX | 710.18.0255311 | 9 | 27/11/2018 | 129586/2019 |
| DROGARIA RICO FARMA LTDA ME | EPP-5244 | M.TRANS | 709.18.2894700 | 1 | 05/11/2018 | 106066/2019 |
| DROGARIA RICO FARMA LTDA ME | EVD-4406 | M.TRANS | 709.18.2908473 | 1 | 05/11/2018 | 112665/2019 |
| DROGARIA RICO FARMA LTDA ME | EPP-5244 | M.TRANS | 709.18.2909731 | 1 | 07/11/2018 | 113219/2019 |
| DROGARIA RODAO LTDA - MASSA FALIDA | 012.024.048.000 | IPTU | 101.18.0094725 | 11 | 17/11/2018 | 080614/2019 |
| DROGARIA SAO PAULO S.A. | 266.865 | TFFP/FX | 406.18.2920435 | 1 | 20/11/2018 | 095096/2019 |
| DROGARIA SAO PAULO SA | EUA-2487 | M.TRANS | 709.18.2917069 | 1 | 07/11/2018 | 115970/2019 |
| DROGARIA SILMARC LTDA | 032.130 | COLLX | 710.18.0255108 | 9 | 27/11/2018 | 129561/2019 |
| DROGARIA TEM LTDA EPP | 015.112 | COLLX | 710.18.0255033 | 9 | 27/11/2018 | 129551/2019 |
| DRYKAR TRANSPORTES E SERVICOS DE GUINCHOS LTD | FPI-1440 | M.TRANS | 709.18.2913681 | 1 | 07/11/2018 | 114820/2019 |
| DSG CERTIFICACOES LTDA - ME | 255.100 | ISS | 291.18.2549958 | 1 | 15/11/2018 | 093937/2019 |
| DSG CERTIFICACOES LTDA - ME | 255.100 | ISS | 292.18.2549965 | 1 | 15/11/2018 | 094490/2019 |
| DSR PINTURA PREDIAL EIRELI ME | DUP-9340 | M.TRANS | 709.18.2916839 | 1 | 07/11/2018 | 115913/2019 |
| DUAL TRANSPORTES E LOCACOES EIRELI EPP | FFE-6193 | M.TRANS | 709.18.2914596 | 1 | 07/11/2018 | 115088/2019 |
| DUARTE E PITTA COM DE VEIC AUTOMOTORES LTDA | FQL-5727 | M.TRANS | 709.18.2942013 | 1 | 28/11/2018 | 127804/2019 |
| DUAS IRMAS VICTORIAS AUTO | ESC-5013 | M.TRANS | 709.18.2894488 | 1 | 05/11/2018 | 105945/2019 |
| DUBOM COM DE MASSAS ALIM E SALGADOS LTDA | FHQ-9804 | M.TRANS | 709.18.2914974 | 1 | 07/11/2018 | 115211/2019 |
| DUDA SERV AUTOMOTIVOS LTDA ME | FIN-2393 | M.TRANS | 709.18.2942062 | 1 | 28/11/2018 | 127825/2019 |
| DUILIO COPPINI | 007.054.014.000 | IPTU | 101.18.0065416 | 11 | 22/11/2018 | 079572/2019 |
| DULBARMIGA INDUSTRIA E COMERCIO DE PRODUTOS Q | FXH-1727 | M.TRANS | 709.18.2913307 | 1 | 07/11/2018 | 114699/2019 |
| DULCE APARECIDA CORREIA | EMK-1661 | M.TRANS | 709.18.2940147 | 1 | 28/11/2018 | 126998/2019 |
| DULCE DA ROCHA SANTOS | FUP-0196 | M.TRANS | 709.18.2898278 | 1 | 05/11/2018 | 107821/2019 |
| DULCE DE OLIVEIRA | FRM-3907 | M.TRANS | 709.18.2883265 | 1 | 05/11/2018 | 100984/2019 |
| DULCE DE RAMOS CARVALHO | 521.423.102.000 | IPTU | 101.18.2692852 | 6 | 26/11/2018 | 091387/2019 |
| DULCELENE GOIS DA SILVA | HNZ-3866 | M.TRANS | 709.18.2894185 | 1 | 05/11/2018 | 105781/2019 |
| DULCELENE SILVA CERQUEIRA FELIX | FOF-3395 | M.TRANS | 709.18.2875226 | 1 | 05/11/2018 | 097722/2019 |
| DULCELENIS DIAS DOS SANTOS | 532.006.114.000 | IPTU | 101.18.0220624 | 11 | 15/11/2018 | 088989/2019 |
| DULCELINA BARBOSA SILVA MUNIZ | FVP-8831 | M.TRANS | 709.18.2890590 | 1 | 05/11/2018 | 104059/2019 |
| DULCIENIA DAS GRACAS CAMPOS GOUVEIRA(CEDENTE) | 003.047.012.324 | ITBI | 104.18.0088419 | 1 | 30/12/2015 | 091942/2019 |
| DULCINEIA ADA FERREIRA | FAI-1987 | M.TRANS | 709.18.2878029 | 1 | 05/11/2018 | 098831/2019 |
| DULCINEIA CASSIA DE MORAES | 532.010.079.000 | CIP | 105.18.0248966 | 11 | 26/11/2018 | 092807/2019 |
| DULCINEIA DE PAULA CLAUDINO | HMO-1214 | M.TRANS | 709.18.2912839 | 1 | 07/11/2018 | 114473/2019 |
| DULCINEIA MIGUEL | FTB-2762 | M.TRANS | 709.18.2875659 | 1 | 05/11/2018 | 097901/2019 |
| DULCINEIA RODRIGUES DA SILVA | AIA-0240 | M.TRANS | 709.18.2940831 | 1 | 28/11/2018 | 127293/2019 |
| DULCINEIA TEIXEIRA | EYC-1417 | M.TRANS | 709.18.2917726 | 1 | 07/11/2018 | 116355/2019 |
| DULCINEIA TEIXEIRA DE ANDRADE | 003.047.016.860 | IPTU | 101.18.0031393 | 11 | 19/11/2018 | 077649/2019 |
| DULCINEIDE MARIA DOS SANTOS TEIXEIRA | | BOLSA | 716.18.0260268 | 10 | 23/11/2018 | 129905/2019 |
| DUMAVAN TRANSPORTES LTDA EPP | FOT-2823 | M.TRANS | 709.18.2916084 | 1 | 07/11/2018 | 115665/2019 |
| DUME EMPREENDIMENTOS LTDA | 019.006.081.047 | IPTU | 101.18.0126776 | 11 | 18/11/2018 | 082375/2019 |
| DUME EMPREENDIMENTOS LTDA | 019.006.081.127 | IPTU | 101.18.0126856 | 11 | 18/11/2018 | 082381/2019 |
| DUMEC AUTO MECANICA E FUNILARIA LTDA | 036.066 | ISS | 292.18.2564035 | 1 | 15/11/2018 | 094763/2019 |
| DUMONT BUFFET LTDA ME. | PVH-9207 | M.TRANS | 709.18.2914711 | 1 | 07/11/2018 | 115117/2019 |
| DUMONT BUFFET LTDA ME. | PVH-9207 | M.TRANS | 709.18.2942509 | 1 | 28/11/2018 | 127954/2019 |
| DUMONT BUFFET LTDA ME. | PVH-9207 | M.TRANS | 709.18.2942510 | 1 | 28/11/2018 | 127955/2019 |
| DUNYUSHA MARTINS GRILO | FCY-5329 | M.TRANS | 709.18.2933788 | 1 | 19/11/2018 | 124285/2019 |
| DU-O-LAP INDUSTRIA E COMERCIO LTDA | 019.036.005.000 | IPTU | 101.18.0128874 | 11 | 18/11/2018 | 082499/2019 |
| DURAN DURAN COLOCACAO DE VIDROS LTDA ME | GTI-2451 | M.TRANS | 709.18.2915288 | 1 | 07/11/2018 | 115304/2019 |
| DURAN TELECOMUNICACOES EIRELI EPP | FGP-1656 | M.TRANS | 709.18.2934466 | 1 | 19/11/2018 | 124638/2019 |
| DUREN EQUIPAMENTOS INDUSTRIAIS LTDA | EVD-7244 | M.TRANS | 709.18.2896881 | 1 | 05/11/2018 | 107081/2019 |
| DURSO MULTIMARCAS EIRELI | FTH-7734 | M.TRANS | 709.18.2931697 | 1 | 19/11/2018 | 123271/2019 |
| DURVAL ALVES DE ALMEIDA | BVP-9297 | M.TRANS | 709.18.2932477 | 1 | 19/11/2018 | 123712/2019 |
| DURVAL ARRIVABENE | 026.060.022.000 | IPTU | 101.18.0161248 | 11 | 22/11/2018 | 084484/2019 |
| DURVAL DIAS LOPES | EKQ-2509 | M.TRANS | 709.18.2891127 | 1 | 05/11/2018 | 104283/2019 |
| DURVAL JOSE MARIA CARRATU | EUP-6916 | M.TRANS | 709.18.2928029 | 1 | 19/11/2018 | 121172/2019 |
| DURVAL LUCHETTI | 017.011.037.000 | IPTU | 101.18.0117885 | 11 | 12/11/2018 | 081871/2019 |
| DURVAL NANNI | 001.016.036.001 | IPTU | 101.18.0001604 | 11 | 16/11/2018 | 076299/2019 |
| DURVAL NANNI | 001.016.036.002 | IPTU | 101.18.0001605 | 11 | 16/11/2018 | 076300/2019 |
| DURVAL OLIVEIRA | BUU-9648 | M.TRANS | 709.18.2890300 | 1 | 05/11/2018 | 103944/2019 |
| DURVAL PAES LANDIM | CJJ-4758 | M.TRANS | 709.18.2892182 | 1 | 05/11/2018 | 104740/2019 |
| DURVAL PEREIRA DE SOUZA | 534.303.056.000 | CIP | 105.18.0250685 | 11 | 26/11/2018 | 093582/2019 |
| DURVAL TOMAZ DE AQUINO FERRAGENS ME | FDO-1168 | M.TRANS | 709.18.2894476 | 1 | 05/11/2018 | 105938/2019 |
| DURVALINA ALVES DOS SANTOS SORIANO | DQS-2149 | M.TRANS | 709.18.2911919 | 1 | 07/11/2018 | 114061/2019 |
| DURVALINA ANTUNES DAS VIRGENS | CGA-0837 | M.TRANS | 709.18.2918450 | 1 | 07/11/2018 | 116702/2019 |
| DURVALINA FERREIRA GALLO | 015.028.023.006 | IPTU | 101.18.0107022 | 11 | 12/11/2018 | 081196/2019 |
| DURVALINO BALDI | 004.076.033.000 | IPTU | 101.18.0043938 | 11 | 17/11/2018 | 078376/2019 |
| DURVALINO BORDON | 007.063.079.000 | IPTU | 101.18.0066089 | 11 | 12/11/2018 | 079605/2019 |
| DURVALINO CATELAN | 033.108.022.000 | IPTU | 101.18.0195366 | 11 | 18/11/2018 | 086621/2019 |
| DURVANDIR CAMILO PEREIRA | ERX-7142 | M.TRANS | 709.18.2921717 | 1 | 19/11/2018 | 117868/2019 |
| DUTO-BRASS LOCACAO DE EQUIP. EIRELI-ME | 232.844 | ISS | 291.18.2560808 | 1 | 15/11/2018 | 094026/2019 |
| DUVALY EDUARDO SALOTI EPP | GAB-2032 | M.TRANS | 709.18.2916677 | 1 | 07/11/2018 | 115872/2019 |
| DUVAN ANDRES BRICENO MEJIA | FJT-7679 | M.TRANS | 709.18.2873200 | 1 | 05/11/2018 | 096848/2019 |
| DVALDO JOSE GOMES | CLV-0134 | M.TRANS | 709.18.2939130 | 1 | 28/11/2018 | 126505/2019 |
| DVM AUTOMOVEIS LTDA | DWE-9023 | M.TRANS | 709.18.2889454 | 1 | 05/11/2018 | 103532/2019 |
| DVM AUTOMOVEIS LTDA | DWE-9023 | M.TRANS | 709.18.2916199 | 1 | 07/11/2018 | 115701/2019 |
| DVM AUTOMOVEIS LTDA | DWE-9023 | M.TRANS | 709.18.2941510 | 1 | 28/11/2018 | 127644/2019 |
| DVM AUTOMOVEIS LTDA | DWE-9023 | M.TRANS | 709.18.2943866 | 1 | 28/11/2018 | 128501/2019 |
| DVM AUTOMOVEIS LTDA | DWE-9023 | M.TRANS | 709.18.2944797 | 1 | 28/11/2018 | 128847/2019 |
| DWM CONSTRUCOES E ADMINISTRACAO DE BENS EIREC | DQZ-4940 | M.TRANS | 709.18.2894865 | 1 | 05/11/2018 | 106144/2019 |
| DYAN ESQUADRIAS DE ALUMINIO LTDA | BMP-5628 | M.TRANS | 709.18.2929489 | 1 | 19/11/2018 | 121897/2019 |

| | | | | | | |
|--|-----------------|----------|----------------|----|------------|-------------|
| DYAN ESQUADRIAS DE ALUMINIO LTDA ME | ECO-0669 | M.TRANS | 709.18.2906602 | 1 | 05/11/2018 | 111769/2019 |
| DYEGO VETTORAZZO MACHADO | BVB-4505 | M.TRANS | 709.18.2878266 | 1 | 05/11/2018 | 098933/2019 |
| E C CARDOSO EDUCACAO INFANTIL | 215.916 | ISS | 291.18.2536675 | 1 | 15/10/2018 | 093870/2019 |
| E C F LIMA AUTO PECAS ME | DXK-2359 | M.TRANS | 709.18.2896122 | 1 | 05/11/2018 | 106747/2019 |
| E C PACINI PEREIRA ASSESSORIA EMPRESARIAL ME | FAC-9043 | M.TRANS | 709.18.2896592 | 1 | 05/11/2018 | 106968/2019 |
| E C PACINI PEREIRA ASSESSORIA EMPRESARIAL ME | GCJ-9557 | M.TRANS | 709.18.2944028 | 1 | 28/11/2018 | 128571/2019 |
| E CANDIDO CAFECHOCOLATE ME | EGV-0329 | M.TRANS | 709.18.2927085 | 1 | 19/11/2018 | 120728/2019 |
| E DE SOUZA RABELO COMERCIO DE ROUPAS E ACESSO | DUP-4753 | M.TRANS | 709.18.2898775 | 1 | 05/11/2018 | 108119/2019 |
| E F C LOCACOES DE MAQUINAS LTDA ME | EZR-2328 | M.TRANS | 709.18.2895365 | 1 | 05/11/2018 | 106415/2019 |
| E F DE ALMEIDA COMUNICACAO VISUAL ME | GHQ-5289 | M.TRANS | 709.18.2913936 | 1 | 07/11/2018 | 114891/2019 |
| E F SAO MARCO CONFECOES ME | EGC-1376 | M.TRANS | 709.18.2922052 | 1 | 19/11/2018 | 118011/2019 |
| E G O DA SILVA GERADORES ME | CAM-1515 | M.TRANS | 709.18.2943624 | 1 | 28/11/2018 | 128383/2019 |
| E M GOUVEIA USINAGEM E FERRAMENTARIA EPP | FZG-9439 | M.TRANS | 709.18.2939282 | 1 | 28/11/2018 | 126573/2019 |
| E O RIBEIRO SERVICOS | 264.094 | TFFP/FX | 406.18.2770040 | 4 | 12/11/2018 | 094894/2019 |
| E R F SOL EM TRANS E LOC DE VEIC LTDA ME | FIZ-3056 | M.TRANS | 709.18.2895459 | 1 | 05/11/2018 | 106470/2019 |
| E W DOS SANTOS ME | HHJ-8003 | M.TRANS | 709.18.2875156 | 1 | 05/11/2018 | 097688/2019 |
| E W DOS SANTOS ME | HHJ-8003 | M.TRANS | 709.18.2878592 | 1 | 05/11/2018 | 099063/2019 |
| E W DOS SANTOS ME | HHJ-8003 | M.TRANS | 709.18.2895320 | 1 | 05/11/2018 | 106390/2019 |
| E W DOS SANTOS ME | HHJ-8003 | M.TRANS | 709.18.2895321 | 1 | 05/11/2018 | 106391/2019 |
| E W DOS SANTOS ME | HHJ-8003 | M.TRANS | 709.18.2915678 | 1 | 07/11/2018 | 115458/2019 |
| E W DOS SANTOS ME | HHJ-8003 | M.TRANS | 709.18.2942330 | 1 | 28/11/2018 | 127895/2019 |
| E X DA ROSA - ME | 152.318 | ISS | 292.18.2545454 | 1 | 15/11/2018 | 094368/2019 |
| E&C MIDIA LTDA | | PUBL/EX | 711.18.2809171 | 3 | 05/11/2018 | 129706/2019 |
| E&C MIDIA LTDA | | PUBL/EX | 711.18.2815385 | 3 | 19/11/2018 | 129707/2019 |
| E. SANTOS SILVA MANUT.E LUBRIFICACAO DE VEICULOS | 264.175 | TFFP/FX | 406.18.2770087 | 4 | 12/11/2018 | 094901/2019 |
| E.D SERVICOS & ORGANIZACOES LTDA - ME | 131.460 | ISS | 292.18.2565792 | 1 | 15/11/2018 | 094790/2019 |
| E.DA SILVA FLORENCIO MATERIAIS ELETRICOS | 265.721 | TFFP/FX | 406.18.2851401 | 2 | 08/11/2018 | 094998/2019 |
| E.L. DA SILVA ASSES.E APOIO ADMINISTR.LTDA ME | 246.479 | ISS | 291.18.2559672 | 1 | 15/11/2018 | 094015/2019 |
| E.T.S. PROJETOS E CONSTRUCOES LTDA - EPP | 022.256 | ISS | 292.18.2563108 | 1 | 15/11/2018 | 094730/2019 |
| EA AELMO ESQUADRIAS | CIO-3926 | M.TRANS | 709.18.2915085 | 1 | 07/11/2018 | 115249/2019 |
| EASYBI DESENVOLVIMENTO DE SOFTWARE LTDA - ME | 216.666 | ISS | 292.18.2549124 | 1 | 15/11/2018 | 094455/2019 |
| EASYFLEX SERVICOS DE MAO DE OBRATEMPORARIA LT | FDU-6247 | M.TRANS | 709.18.2917576 | 1 | 07/11/2018 | 116270/2019 |
| EASYREFORM SERVICOS DE REPAROS E REFORMAS LTD | GIH-0252 | M.TRANS | 709.18.2894630 | 1 | 05/11/2018 | 106023/2019 |
| EB ENGENHARIA E ARQUITETURA LTDA | FAR-9062 | M.TRANS | 709.18.2894384 | 1 | 05/11/2018 | 105897/2019 |
| EB ROMAO TRANSPORTES LTDA EPP | ERX-4592 | M.TRANS | 709.18.2892328 | 1 | 05/11/2018 | 104836/2019 |
| EB ROMAO TRANSPORTES LTDA EPP | ERX-4592 | M.TRANS | 709.18.2909783 | 1 | 07/11/2018 | 113243/2019 |
| EB SERVICOS EIRELI EPP | GAA-5500 | M.TRANS | 709.18.2938630 | 1 | 28/11/2018 | 126251/2019 |
| EBB TRANSPORTES LTDA | GED-5623 | M.TRANS | 709.18.2937620 | 1 | 21/11/2018 | 126057/2019 |
| EBENEZER MATTOS GAMA | DGD-8744 | M.TRANS | 709.18.2929635 | 1 | 19/11/2018 | 121987/2019 |
| EBER SANDY CESAR | 620.122.032.000 | IPTU | 101.18.0240105 | 11 | 16/11/2018 | 091053/2019 |
| EBER XAVIER DA SILVA EIRELLI EPP | MIA-7589 | M.TRANS | 709.18.2902460 | 1 | 05/11/2018 | 109936/2019 |
| EBER XAVIER DA SILVA EIRELLI EPP | MIA-7589 | M.TRANS | 709.18.2944385 | 1 | 28/11/2018 | 128711/2019 |
| EBERT HENRIQUE DE SOUZA YGLESIAS | DCP-8070 | M.TRANS | 709.18.2936215 | 1 | 21/11/2018 | 125337/2019 |
| EBM CLIMATIZACAO AR COND LTDA EPP | EBM-2318 | M.TRANS | 709.18.2894872 | 1 | 05/11/2018 | 106150/2019 |
| EBMARA MARIA VILA NOVA DE ARAUJO | | BOLSA | 716.18.0260006 | 10 | 23/11/2018 | 129729/2019 |
| EBP PROCESSOS INDUSTRIAIS EIRELI ME | FVO-5308 | M.TRANS | 709.18.2871888 | 1 | 05/11/2018 | 096281/2019 |
| EBP PROCESSOS INDUSTRIAIS EIRELI ME | FVO-5308 | M.TRANS | 709.18.2913991 | 1 | 07/11/2018 | 114907/2019 |
| EBPT EMP.BR.PER.TEC.SERV.ASS.AREA EN.SE.TRAB.RH | 134.197 | ISS | 292.18.2545176 | 1 | 15/11/2018 | 094362/2019 |
| EBRISON FERREIRA DA COSTA | DOB-9320 | M.TRANS | 709.18.2909916 | 1 | 07/11/2018 | 113286/2019 |
| EBRISON FERREIRA DA COSTA | DOB-9320 | M.TRANS | 709.18.2940169 | 1 | 28/11/2018 | 127010/2019 |
| EBSL EMPRESA BRASILEIRA DE SERVICOS DE LOCACO | EUH-4011 | M.TRANS | 709.18.2913885 | 1 | 07/11/2018 | 114878/2019 |
| ECCOMEGA SERVICOS SS LTDA | FYG-5310 | M.TRANS | 709.18.2937393 | 1 | 21/11/2018 | 125951/2019 |
| ECKIT INDUSTRIA E COMERCIO LTDA | FNQ-1217 | M.TRANS | 709.18.2916753 | 1 | 07/11/2018 | 115895/2019 |
| ECO CONCEITO ALIMENTOS EIRELI ME | DDF-2632 | M.TRANS | 709.18.2895444 | 1 | 05/11/2018 | 106459/2019 |
| ECO GLASS VIDROS LTDA ME | EPU-4712 | M.TRANS | 709.18.2915382 | 1 | 07/11/2018 | 115333/2019 |
| ECO WOOD COM VAREJ DE MADEIRAS E MATERIAS DE | CXA-9499 | M.TRANS | 709.18.2895530 | 1 | 05/11/2018 | 106511/2019 |
| ECOBERTURA SOLUCOES SUSTENTAVEIS LTDA | DXE-6826 | M.TRANS | 709.18.2942704 | 1 | 28/11/2018 | 128011/2019 |
| ECOGRAFH GRAFICA LTDA | CFY-8066 | M.TRANS | 709.18.2942986 | 1 | 28/11/2018 | 128103/2019 |
| ECOMAQ COM E MANUT DE EQUIP INDUSTRIAIS LTDA | ERK-0586 | M.TRANS | 709.18.2941833 | 1 | 28/11/2018 | 127748/2019 |
| ECOPARK ESTACIONAMENTOS E LAVAGENS TECNICAS LTDA | 169.208 | MULTA | 704.18.2869600 | 1 | 13/11/2018 | 095418/2019 |
| ECOTHERM SERVICOS DE IMPERMEABILIZACAO E | EPR-6231 | M.TRANS | 709.18.2896222 | 1 | 05/11/2018 | 106780/2019 |
| ECY VITORIA PORFIRIO DA SILVA | EEV-1891 | M.TRANS | 709.18.2878863 | 1 | 05/11/2018 | 099182/2019 |
| ED CARLOS ALCASSA | FDU-7127 | M.TRANS | 709.18.2931454 | 1 | 19/11/2018 | 123130/2019 |
| ED CARLOS CARVALHO DE OLIVEIRA | EJQ-4372 | M.TRANS | 709.18.2878151 | 1 | 05/11/2018 | 098881/2019 |
| ED CARLOS CARVALHO DE OLIVEIRA | EHM-2906 | M.TRANS | 709.18.2925197 | 1 | 19/11/2018 | 119679/2019 |
| ED CARLOS CIRILO DE OLIVEIRA | 028.012.050.002 | IPTU | 101.18.0168649 | 11 | 12/11/2018 | 084960/2019 |
| ED CARLOS ROSA DA SILVA | DOS-9087 | M.TRANS | 709.18.2878802 | 1 | 05/11/2018 | 099153/2019 |
| ED CARLOS ROSA DA SILVA | DOS-9087 | M.TRANS | 709.18.2883555 | 1 | 05/11/2018 | 101090/2019 |
| ED CLAUDIO ALVES DE OLIVEIRA | EHG-4485 | M.TRANS | 709.18.2874121 | 1 | 05/11/2018 | 097248/2019 |
| ED EK PEREIRA DOS SANTOS | 020.107.055.043 | IPTU | 101.18.0135376 | 11 | 17/11/2018 | 082911/2019 |
| EDARCI JOSE VAZ DE LIMA | FHF-0815 | M.TRANS | 709.18.2886502 | 1 | 05/11/2018 | 102288/2019 |
| EDARCI JOSE VAZ DE LIMA | FHF-0815 | M.TRANS | 709.18.2922198 | 1 | 19/11/2018 | 118095/2019 |
| EDCARLOS MOREIRA CAVALCANTE | DDA-3815 | M.TRANS | 709.18.2931497 | 1 | 19/11/2018 | 123155/2019 |
| EDDER CARLOS DE ALMEIDA | CZL-4936 | M.TRANS | 709.18.2921214 | 1 | 19/11/2018 | 117666/2019 |
| EDDY CARLO GONCALVES DE AGUIAR | FHW-1112 | M.TRANS | 709.18.2895029 | 1 | 05/11/2018 | 106236/2019 |
| EDDY CARLO GONCALVES DE AGUIAR | FHW-1112 | M.TRANS | 709.18.2897086 | 1 | 05/11/2018 | 107154/2019 |
| EDDY CARLO GONCALVES DE AGUIAR | FHW-1112 | M.TRANS | 709.18.2914397 | 1 | 07/11/2018 | 115031/2019 |
| EDEILDA MARIANO DA SILVA | FHE-7140 | M.TRANS | 709.18.2935810 | 1 | 21/11/2018 | 125173/2019 |
| EDEILTON NORBERTO DOS SANTOS | AJV-7571 | M.TRANS | 709.18.2902703 | 1 | 05/11/2018 | 110044/2019 |
| EDEJALMA LINO DE OLIVEIRA | BUP-8640 | M.TRANS | 709.18.2927554 | 1 | 19/11/2018 | 120927/2019 |
| EDELICIO DONIZETI TOSI | 521.043.071.000 | IPTU | 101.18.0209346 | 11 | 15/11/2018 | 087810/2019 |
| EDELICIO MARIANO APARECIDO GOMES | CIH-6464 | M.TRANS | 709.18.2874191 | 1 | 05/11/2018 | 097281/2019 |
| EDELMAR DE SOUZA VECCI | PXD-6263 | M.TRANS | 709.18.2898061 | 1 | 05/11/2018 | 107681/2019 |
| EDELSON DOMINGOS DA SILVA | FBI-1706 | M.TRANS | 709.18.2908412 | 1 | 05/11/2018 | 112633/2019 |
| EDELVIRO SOUZA BISPO | PXW-8971 | M.TRANS | 709.18.2879527 | 1 | 05/11/2018 | 099451/2019 |
| EDELZA BRANDAO | 011.078.021.000 | IPTU | 101.18.0092103 | 11 | 15/11/2018 | 080513/2019 |
| EDEMILSON RODRIGUES DA SILVA | 001.019.045.031 | IPTU | 101.18.0002601 | 11 | 16/11/2018 | 076329/2019 |
| EDEMILSON CARLOS SILVA | 003.047.016.330 | IPTU | 101.18.0030863 | 11 | 19/11/2018 | 077590/2019 |
| EDEMILSON DE AQUINO SILVA | | PP/FUNE | 702.18.4003693 | 5 | 25/11/2018 | 095243/2019 |
| EDEMILSON PEREIRA OLIVEIRA | | CIP | 105.18.0250780 | 11 | 26/11/2018 | 093641/2019 |
| EDEMILSON SANTOS GOMES | 534.310.036.000 | DUO-8735 | 709.18.2873046 | 1 | 05/11/2018 | 096780/2019 |
| EDEMILTON CALDEIRA DURAES | | M.TRANS | 709.18.2879760 | 1 | 05/11/2018 | 099538/2019 |

| | | | | | | |
|---------------------------------------|-----------------|---------|----------------|----|------------|-------------|
| EDEN DE SOUZA PINTO | GBK-0015 | M.TRANS | 709.18.2927231 | 1 | 19/11/2018 | 120789/2019 |
| EDEN DOS SANTOS DANIEL | FUX-3195 | M.TRANS | 709.18.2902750 | 1 | 05/11/2018 | 110063/2019 |
| EDENI CAETANO DE OLIVEIRA PAULON | BMN-5449 | M.TRANS | 709.18.2884344 | 1 | 05/11/2018 | 101430/2019 |
| EDENICIO JOSE DE OLIVEIRA | DDF-7658 | M.TRANS | 709.18.2928408 | 1 | 19/11/2018 | 121352/2019 |
| EDENILSON FERREIRA DOS SANTOS | 016.015.124.081 | IPTU | 101.18.0113544 | 11 | 12/11/2018 | 081634/2019 |
| EDENILSON FERREIRA DOS SANTOS | FKX-4569 | M.TRANS | 709.18.2929003 | 1 | 19/11/2018 | 121628/2019 |
| EDENILSON GONCALVES DOS SANTOS | EPV-6210 | M.TRANS | 709.18.2875984 | 1 | 05/11/2018 | 098012/2019 |
| EDENILSON JORGE DE ALMEIDA | BYZ-2819 | M.TRANS | 709.18.2922422 | 1 | 19/11/2018 | 118201/2019 |
| EDENILSON JORGE DE ALMEIDA | BYZ-2819 | M.TRANS | 709.18.2940154 | 1 | 28/11/2018 | 127002/2019 |
| EDENILSON LUIZ DA SILVA | DRO-2060 | M.TRANS | 709.18.2905016 | 1 | 05/11/2018 | 111071/2019 |
| EDENILSON SANTOS GOMES | EWR-0075 | M.TRANS | 709.18.2918442 | 1 | 07/11/2018 | 116696/2019 |
| EDER ALAN DA SILVA PINEDO | HFF-1627 | M.TRANS | 709.18.2898525 | 1 | 05/11/2018 | 107977/2019 |
| EDER ALVES DE BRITO | FWV-6734 | M.TRANS | 709.18.2907767 | 1 | 05/11/2018 | 112333/2019 |
| EDER ALVES PINTO | PXJ-7605 | M.TRANS | 709.18.2936768 | 1 | 21/11/2018 | 125613/2019 |
| EDER ANTONIO THOMAZ | 025.102.001.116 | IPTU | 101.18.0157315 | 11 | 19/11/2018 | 084245/2019 |
| EDER BARROS DE JESUS | CXE-7555 | M.TRANS | 709.18.2880526 | 1 | 05/11/2018 | 099855/2019 |
| EDER BÂTISTA DE SOUZA | 023.039.009.000 | IPTU | 101.18.0144863 | 11 | 12/11/2018 | 083533/2019 |
| EDER BIACHI LAUD | 018.055.079.000 | IPTU | 101.18.0124057 | 11 | 19/11/2018 | 082232/2019 |
| EDER BORGES LIMA | JGE-0799 | M.TRANS | 709.18.2900886 | 1 | 05/11/2018 | 109203/2019 |
| EDER DE SOUZA PAIAO | EJG-0154 | M.TRANS | 709.18.2926734 | 1 | 19/11/2018 | 120564/2019 |
| EDER DIAS MASCARENHAS | 524.421.026.000 | IPTU | 101.18.0217923 | 11 | 17/11/2018 | 088672/2019 |
| EDER DONIZETE ROSA | 005.021.034.008 | IPTU | 101.18.0048033 | 11 | 12/11/2018 | 078562/2019 |
| EDER GILSON MAFRA | 014.027.014.072 | IPTU | 101.18.0104852 | 11 | 12/11/2018 | 081060/2019 |
| EDER GILSON MAFRA | | ISS CC | 705.18.2837687 | 2 | 01/11/2018 | 095649/2019 |
| EDER GOMES LEITE | 019.024.093.037 | IPTU | 101.18.0128135 | 11 | 18/11/2018 | 082451/2019 |
| EDER LEANDRO POLETO GOULART | DJT-8126 | M.TRANS | 709.18.2872673 | 1 | 05/11/2018 | 096626/2019 |
| EDER LOSANO | 003.080.019.000 | IPTU | 101.18.0032773 | 11 | 19/11/2018 | 077755/2019 |
| EDER LOSANO | 003.080.020.000 | IPTU | 101.18.0032774 | 11 | 19/11/2018 | 077756/2019 |
| EDER LOSANO | 006.028.131.000 | IPTU | 101.18.0056437 | 11 | 16/11/2018 | 079106/2019 |
| EDER LOSANO | 3.080.020.000 | CIP | 105.18.0245255 | 11 | 26/11/2018 | 091998/2019 |
| EDER LOSANO | 6.028.131.000 | CIP | 105.18.0245418 | 11 | 26/11/2018 | 092016/2019 |
| EDER LUIS LOPES PEREIRA | HHS-3963 | M.TRANS | 709.18.2931646 | 1 | 19/11/2018 | 123240/2019 |
| EDER NOGUEIRA CARDOSO | JTD-7209 | M.TRANS | 709.18.2900221 | 1 | 05/11/2018 | 108878/2019 |
| EDER NOGUEIRA CARDOSO | JTD-7209 | M.TRANS | 709.18.2900381 | 1 | 05/11/2018 | 108960/2019 |
| EDER RAFAEL DONATI | GEN-0708 | M.TRANS | 709.18.2903090 | 1 | 05/11/2018 | 110239/2019 |
| EDER ROBERTO GARCIA | EUB-5026 | M.TRANS | 709.18.2878236 | 1 | 05/11/2018 | 098918/2019 |
| EDER RODRIGO DE ARAUJO | | PP/FUNE | 702.18.4006151 | 1 | 21/11/2018 | 095335/2019 |
| EDER ROGERIO BRESSANI | 006.027.027.001 | IPTU | 101.18.0055970 | 11 | 16/11/2018 | 079088/2019 |
| EDER SANCHES DE CARVALHO | DHV-1207 | M.TRANS | 709.18.2918016 | 1 | 07/11/2018 | 116484/2019 |
| EDER SANCHES DE CARVALHO | DHV-1207 | M.TRANS | 709.18.2932029 | 1 | 19/11/2018 | 123469/2019 |
| EDER SANTOS DA SILVA | 018.040.111.000 | IPTU | 101.18.0123272 | 11 | 19/11/2018 | 082158/2019 |
| EDER SANTOS MIRON | DVP-1747 | M.TRANS | 709.18.2885927 | 1 | 05/11/2018 | 102040/2019 |
| EDER SIMOES BARBOSA | 533.214.004.000 | IPTU | 101.18.0230974 | 11 | 18/11/2018 | 090050/2019 |
| EDER SIMOES BARBOSA | 533.216.008.000 | IPTU | 101.18.0231041 | 11 | 18/11/2018 | 090055/2019 |
| EDER SIMOES BARBOSA | 533.221.010.000 | IPTU | 101.18.0231304 | 11 | 18/11/2018 | 090071/2019 |
| EDER SIMOES BARBOSA - ESPOLIO | 533.221.006.000 | IPTU | 101.18.0231300 | 11 | 18/11/2018 | 090070/2019 |
| EDER VALENTINI | FKC-7409 | M.TRANS | 709.18.2871759 | 1 | 05/11/2018 | 096225/2019 |
| EDER VASCONCELOS MORAIS DOS SANTOS | AYQ-2115 | M.TRANS | 709.18.2921377 | 1 | 19/11/2018 | 117732/2019 |
| EDER VASSI | 521.003.012.044 | IPTU | 101.18.0207406 | 11 | 15/11/2018 | 087695/2019 |
| EDER VASSI | DBQ-0233 | M.TRANS | 709.18.2939899 | 1 | 28/11/2018 | 126870/2019 |
| EDERALDO FERREIRA DA SILVA | 245.055 | MULTA | 704.18.2909135 | 1 | 20/11/2018 | 095460/2019 |
| EDERALDO HERCULANO DA COSTA | CJM-3336 | M.TRANS | 709.18.2919912 | 1 | 07/11/2018 | 117346/2019 |
| EDERLI DA ROCHA PAVAM CANUTO DE SOUZA | ANF-9171 | M.TRANS | 709.18.2907160 | 1 | 05/11/2018 | 112034/2019 |
| EDERLY MEIRE FRANCO | 007.060.019.000 | IPTU | 101.18.0065678 | 11 | 12/11/2018 | 079582/2019 |
| EDERSON BARBOSA LOPES | 019.015.029.034 | IPTU | 101.18.0127364 | 11 | 18/11/2018 | 082404/2019 |
| EDERSON BATISTA MENDES | GDA-6456 | M.TRANS | 709.18.2879148 | 1 | 05/11/2018 | 099309/2019 |
| EDERSON DA SILVA LACERDA | EBR-9783 | M.TRANS | 709.18.2872685 | 1 | 05/11/2018 | 096631/2019 |
| EDERSON DANIEL DA SILVA | EZS-5251 | M.TRANS | 709.18.2928254 | 1 | 19/11/2018 | 121270/2019 |
| EDERSON DE CAMPOS | GHC-0553 | M.TRANS | 709.18.2937400 | 1 | 21/11/2018 | 125952/2019 |
| EDERSON DIAS DOS SANTOS | FZW-8145 | M.TRANS | 709.18.2871677 | 1 | 05/11/2018 | 096197/2019 |
| EDERSON GUSMAO DE SOUZA | 006.081.114.034 | IPTU | 101.18.0061467 | 11 | 16/11/2018 | 079377/2019 |
| EDERSON LUIS RIBEIRO DE MACEDO | FWW-9776 | M.TRANS | 709.18.2904542 | 1 | 05/11/2018 | 110880/2019 |
| EDERSON LUIZ FELIPE BEZERRA | FTA-7065 | M.TRANS | 709.18.2919381 | 1 | 07/11/2018 | 117129/2019 |
| EDERSON LUIZ GEREMIAS | FYL-2246 | M.TRANS | 709.18.2912064 | 1 | 07/11/2018 | 114126/2019 |
| EDERSON MARIANO | 003.047.016.968 | IPTU | 101.18.0031499 | 11 | 19/11/2018 | 077673/2019 |
| EDERSON OLIVEIRA MEDEIROS | FAE-6974 | M.TRANS | 709.18.2878171 | 1 | 05/11/2018 | 098892/2019 |
| EDESIA MARIA DA LOMBA | CSP-2385 | M.TRANS | 709.18.2924025 | 1 | 19/11/2018 | 119024/2019 |
| EDESIO BARRETO DO NASCIMENTO | ANW-1202 | M.TRANS | 709.18.2894025 | 1 | 05/11/2018 | 105696/2019 |
| EDESIO CAMPOS BERELDINI | 532.049.021.000 | IPTU | 101.18.0221986 | 11 | 15/11/2018 | 089100/2019 |
| EDEVAL LIMA SANTOS | 534.109.095.000 | CIP | 105.18.0250226 | 11 | 26/11/2018 | 093332/2019 |
| EDEVALDO ARMELIN | FHC-6589 | M.TRANS | 709.18.2876505 | 1 | 05/11/2018 | 098215/2019 |
| EDEVALDO DOMINGOS SOUZA | | BOLSA | 716.18.0260151 | 10 | 23/11/2018 | 129826/2019 |
| EDEVALDO ERMETO DIAS | HOG-8514 | M.TRANS | 709.18.2878909 | 1 | 05/11/2018 | 099201/2019 |
| EDEZIA DE ALMEIDA MATOS | EKQ-1574 | M.TRANS | 709.18.2890788 | 1 | 05/11/2018 | 104145/2019 |
| EDGAR ALBANO ALVES | DRQ-3843 | M.TRANS | 709.18.2873305 | 1 | 05/11/2018 | 096889/2019 |
| EDGAR ALBANO ALVES | DRQ-3843 | M.TRANS | 709.18.2886649 | 1 | 05/11/2018 | 102347/2019 |
| EDGAR ANTONIO NICOLINI | ERZ-8088 | M.TRANS | 709.18.2883712 | 1 | 05/11/2018 | 101151/2019 |
| EDGAR APARECIDO CARVALHO SANTOS | FIU-0380 | M.TRANS | 709.18.2924428 | 1 | 19/11/2018 | 119222/2019 |
| EDGAR D ANGELO | 033.002.250.084 | IPTU | 101.18.0190482 | 11 | 18/11/2018 | 086262/2019 |
| EDGAR DE MENDONCA OLIVEIRA | 024.019.137.683 | IPTU | 101.18.0149423 | 11 | 17/11/2018 | 083868/2019 |
| EDGAR DE OLIVEIRA MACEDO | EMC-4116 | M.TRANS | 709.18.2937216 | 1 | 21/11/2018 | 125868/2019 |
| EDGAR DEMARTIN JUNIOR | FTL-0636 | M.TRANS | 709.18.2874374 | 1 | 05/11/2018 | 097365/2019 |
| EDGAR FRAGATA FUNILARIA | 266.661 | TFFP/FX | 406.18.2871339 | 1 | 13/11/2018 | 095077/2019 |
| EDGAR HENRIQUE SILVA JUNIOR | GGP-7439 | M.TRANS | 709.18.2935633 | 1 | 21/11/2018 | 125096/2019 |
| EDGAR JOSE DA SILVA | CNY-6449 | M.TRANS | 709.18.2893518 | 1 | 05/11/2018 | 105400/2019 |
| EDGAR JUNCOM | ELP-6803 | M.TRANS | 709.18.2873866 | 1 | 05/11/2018 | 097138/2019 |
| EDGAR LEME | EEL-2724 | M.TRANS | 709.18.2923484 | 1 | 19/11/2018 | 118770/2019 |
| EDGAR LOUREIRO GARRIDO | ENP-5291 | M.TRANS | 709.18.2883252 | 1 | 05/11/2018 | 100977/2019 |
| EDGAR MARTINS DA COSTA | NVC-5228 | M.TRANS | 709.18.2899759 | 1 | 05/11/2018 | 108676/2019 |
| EDGAR MAURICIO ESPITIA REYES | EXJ-1646 | M.TRANS | 709.18.2935874 | 1 | 21/11/2018 | 125198/2019 |
| EDGAR PEREIRA DO PRADO | 533.229.029.000 | IPTU | 101.18.0231753 | 11 | 18/11/2018 | 090106/2019 |
| EDGAR PEREIRA DOS SANTOS HYGINO | EIY-3236 | M.TRANS | 709.18.2879722 | 1 | 05/11/2018 | 099524/2019 |

| | | | | | | |
|---|-----------------|---------|----------------|----|------------|-------------|
| EDGAR SILVA DUARTE | 521.020.043.100 | IPU | 101.18.0208343 | 11 | 15/11/2018 | 087757/2019 |
| EDGAR SOUZA SILVA | FZF-3075 | M.TRANS | 709.18.2922423 | 1 | 19/11/2018 | 118202/2019 |
| EDGAR THEODORO BRIGAGAO | FXD-5684 | M.TRANS | 709.18.2944905 | 1 | 28/11/2018 | 128891/2019 |
| EDGAR VITZEL CASTILHO PINTOR | HLB-8739 | M.TRANS | 709.18.2871911 | 1 | 05/11/2018 | 096287/2019 |
| EDGARD BORGES DE ALMEIDA | EBA-7216 | M.TRANS | 709.18.2918891 | 1 | 07/11/2018 | 116914/2019 |
| EDGARD DA COSTA JUNIOR | FBR-7744 | M.TRANS | 709.18.2927014 | 1 | 19/11/2018 | 120693/2019 |
| EDGARD DE OLIVEIRA TOMAZELLI | EAL-0458 | M.TRANS | 709.18.2874073 | 1 | 05/11/2018 | 097221/2019 |
| EDGARD FERNANDES BANDEIRA | FTV-1395 | M.TRANS | 709.18.2873206 | 1 | 05/11/2018 | 096851/2019 |
| EDGARD FERRAZ | 004.027.054.031 | IPU | 101.18.0038817 | 11 | 17/11/2018 | 078139/2019 |
| EDGARD FRANCISCO JORGE JUNIOR | ERU-1508 | M.TRANS | 709.18.2919255 | 1 | 07/11/2018 | 117068/2019 |
| EDGARD PAIXAO JUNIOR | 533.216.110.000 | CIP | 105.18.0249971 | 11 | 26/11/2018 | 093231/2019 |
| EDGARD PEDREIRA MENDES | 002.023.008.000 | IPU | 101.18.0017377 | 11 | 15/11/2018 | 076809/2019 |
| EDGARD PEDREIRA MENDES | 002.030.018.000 | IPU | 101.18.0017898 | 11 | 15/11/2018 | 076834/2019 |
| EDGARD PEDREIRA MENDES | 002.030.036.000 | IPU | 101.18.0017907 | 11 | 15/11/2018 | 076835/2019 |
| EDGARD PEDREIRA MENDES | 002.036.030.000 | IPU | 101.18.0018341 | 11 | 15/11/2018 | 076861/2019 |
| EDGARD REVIERE | CMU-5366 | M.TRANS | 709.18.2908985 | 1 | 05/11/2018 | 112892/2019 |
| EDGARD RODRIGO DOMINGUES | 003.041.063.024 | IPU | 101.18.0027538 | 11 | 19/11/2018 | 077296/2019 |
| EDGARD SANTANA DA CRUZ | 030.151.009.000 | IPU | 101.18.0178845 | 11 | 18/11/2018 | 085515/2019 |
| EDGARD SOUZA ALVES | BQJ-8302 | M.TRANS | 709.18.2906143 | 1 | 05/11/2018 | 111534/2019 |
| EDGARD TAVARES ZANINELI | 003.002.034.009 | IPU | 101.18.0024966 | 11 | 20/11/2018 | 077166/2019 |
| EDI CARLOS FERREIRA BARBOSA | EES-6044 | M.TRANS | 709.18.2888344 | 1 | 05/11/2018 | 103086/2019 |
| EDI JUN MATUZAWA | 012.042.009.004 | IPU | 101.18.0095863 | 11 | 17/11/2018 | 080658/2019 |
| EDI MORINAKA | 090.018 | COLLX | 710.18.0255338 | 9 | 27/11/2018 | 129593/2019 |
| EDIAN FERREIRA DO NASCIMENTO | FHP-5476 | M.TRANS | 709.18.2907828 | 1 | 05/11/2018 | 112366/2019 |
| EDIBERTO APARECIDO MARTARELLI | 005.061.006.170 | IPU | 101.18.0050415 | 11 | 12/11/2018 | 078731/2019 |
| EDIBERTO APARECIDO MARTARELLI | 016.044.015.000 | IPU | 101.18.0116397 | 11 | 12/11/2018 | 081809/2019 |
| EDICARLOS CARVALHO DO NASCIMENTO | DZH-5869 | M.TRANS | 709.18.2904532 | 1 | 05/11/2018 | 110872/2019 |
| EDICARLOS DE OLIVEIRA SANTOS | 532.520.011.000 | IPU | 101.18.0227938 | 11 | 15/11/2018 | 089718/2019 |
| EDICARLOS MARQUES COSTA | 002.054.015.428 | IPU | 101.18.0020194 | 11 | 15/11/2018 | 076933/2019 |
| EDICARLOS OLIVEIRA ANTUNES | 532.318.048.000 | IPU | 101.18.0227155 | 11 | 15/11/2018 | 089618/2019 |
| EDICARLOS PIZA DE REZENDE | | ISS CC | 705.18.2868605 | 2 | 29/11/2018 | 095664/2019 |
| EDICARLOS TEIXEIRA E SILVA | GER-0207 | M.TRANS | 709.18.2930252 | 1 | 19/11/2018 | 122387/2019 |
| EDICELIA GOMES DA SILVA | DYK-9508 | M.TRANS | 709.18.2888759 | 1 | 05/11/2018 | 103256/2019 |
| EDICLEIA FERREIRA DE SOUZA | 521.417.013.000 | IPU | 101.18.0211611 | 11 | 15/11/2018 | 087995/2019 |
| EDICLEIA FERREIRA DE SOUZA | 521.417.013.000 | IPU | 101.18.2597282 | 8 | 24/11/2018 | 091261/2019 |
| EDICLEIA FERREIRA DE SOUZA | 521.417.013.000 | IPU | 101.18.2678396 | 6 | 19/11/2018 | 091355/2019 |
| EDICLEIDE BATISTA SILVEIRA | 003.107.001.022 | IPU | 101.18.0033980 | 11 | 19/11/2018 | 077803/2019 |
| EDICLENIO JOSE DA SILVA | CTB-8180 | M.TRANS | 709.18.2918118 | 1 | 07/11/2018 | 116539/2019 |
| EDIE WILSON PAVAN | EFB-5406 | M.TRANS | 709.18.2879840 | 1 | 05/11/2018 | 099571/2019 |
| EDIELTON JUNIOR DE OLIVEIRA BRITO ROCHA | | BOLSA | 716.18.0260189 | 10 | 23/11/2018 | 129853/2019 |
| EDIGILSON FLORENTINO DE SALES | CLS-0005 | M.TRANS | 709.18.2902262 | 1 | 05/11/2018 | 109839/2019 |
| EDIGILSON FLORENTINO DE SALES | CLS-0005 | M.TRANS | 709.18.2930168 | 1 | 19/11/2018 | 122319/2019 |
| EDIGLEUMA DE SOUSA COSMO | FZY-5226 | M.TRANS | 709.18.2872160 | 1 | 05/11/2018 | 096399/2019 |
| EDIJANE LOPES DOS SANTOS | DLG-3998 | M.TRANS | 709.18.2907550 | 1 | 05/11/2018 | 112220/2019 |
| EDIJANIO SANTOS FERREIRA | LPF-9147 | M.TRANS | 709.18.2938866 | 1 | 28/11/2018 | 126362/2019 |
| EDIOLFO PEREIRA DIAS | 533.004.026.000 | IPU | 101.18.0228711 | 11 | 18/11/2018 | 089756/2019 |
| EDILAINE DE OLIVEIRA SANTOS | CLG-4919 | M.TRANS | 709.18.2903474 | 1 | 05/11/2018 | 110429/2019 |
| EDILAINE LEIDE VENTURA DA SILVA | FHS-1895 | M.TRANS | 709.18.2940789 | 1 | 28/11/2018 | 127273/2019 |
| EDILAINE PEREIRA | COI-7007 | M.TRANS | 709.18.2945608 | 1 | 28/11/2018 | 129260/2019 |
| EDILAINE RODRIGUES DE SOUSA | DCO-6801 | M.TRANS | 709.18.2940852 | 1 | 28/11/2018 | 127305/2019 |
| EDILANE CORDEIRO DE LIMA | DQQ-7140 | M.TRANS | 709.18.2909003 | 1 | 05/11/2018 | 112902/2019 |
| EDILANE CORDEIRO DE LIMA | DQQ-7140 | M.TRANS | 709.18.2909006 | 1 | 05/11/2018 | 112903/2019 |
| EDILANE CORDEIRO DE LIMA | DQQ-7140 | M.TRANS | 709.18.2911938 | 1 | 07/11/2018 | 114067/2019 |
| EDILANE CRISTINA FORNAZIERI | CST-7606 | M.TRANS | 709.18.2904223 | 1 | 05/11/2018 | 110733/2019 |
| EDILANIA MARIA DA SILVA ANDRADE | KIE-7009 | M.TRANS | 709.18.2928644 | 1 | 19/11/2018 | 121463/2019 |
| EDILBERTO VIANA DE SOUSA | 532.010.156.000 | IPU | 101.18.0220932 | 11 | 15/11/2018 | 089017/2019 |
| EDILEA SANTOS DA SILVA | EMM-8380 | M.TRANS | 709.18.2883684 | 1 | 05/11/2018 | 101140/2019 |
| EDILEIA DIAS BAENA LANCHES ME | ELW-2676 | M.TRANS | 709.18.2902458 | 1 | 05/11/2018 | 109934/2019 |
| EDILEIA DIAS BAENA LANCHES ME | ELW-2676 | M.TRANS | 709.18.2944237 | 1 | 28/11/2018 | 128652/2019 |
| EDILEIDE SILVA MACEDO | 533.240.026.000 | IPU | 101.18.0232116 | 11 | 18/11/2018 | 090139/2019 |
| EDILEINE ALVES | CEK-1533 | M.TRANS | 709.18.2918071 | 1 | 07/11/2018 | 116511/2019 |
| EDILEINE CORAL | HPH-1462 | M.TRANS | 709.18.2931347 | 1 | 19/11/2018 | 123053/2019 |
| EDILEINE CORAL MILANO | 010.022.086.015 | IPU | 101.18.0082927 | 11 | 17/11/2018 | 080116/2019 |
| EDILEINE DE ANDRADE COSTA | OIJ-6426 | M.TRANS | 709.18.2930727 | 1 | 19/11/2018 | 122719/2019 |
| EDILENA MARTINES DE CAMPOS | ENB-6308 | M.TRANS | 709.18.2918027 | 1 | 07/11/2018 | 116490/2019 |
| EDILENE APARECIDA RIBEIRO | FZY-2586 | M.TRANS | 709.18.2939343 | 1 | 28/11/2018 | 126600/2019 |
| EDILENE APARECIDA SIQUEIRA | 015.029.026.048 | IPU | 101.18.0107629 | 11 | 20/11/2018 | 081260/2019 |
| EDILENE CICERA DE OLIVEIRA SILVA | DIM-4038 | M.TRANS | 709.18.2906446 | 1 | 05/11/2018 | 111685/2019 |
| EDILENE DA SILVA KEILLER | PVQ-3675 | M.TRANS | 709.18.2931749 | 1 | 19/11/2018 | 123306/2019 |
| EDILENE DE ASSIS MORENO | PWP-2711 | M.TRANS | 709.18.2933257 | 1 | 19/11/2018 | 124092/2019 |
| EDILENE LOPES ARBOLEDA | 021.085.067.000 | IPU | 101.18.0141781 | 11 | 18/11/2018 | 083345/2019 |
| EDILENE MARIA MATOS BARRADAS | 005.021.034.033 | IPU | 101.18.0048058 | 11 | 12/11/2018 | 078563/2019 |
| EDILENE MOTTA TOCACELLI | GHB-3926 | M.TRANS | 709.18.2908239 | 1 | 05/11/2018 | 112552/2019 |
| EDILENE NOGUEIRA XAVIER | BSC-7637 | M.TRANS | 709.18.2876075 | 1 | 05/11/2018 | 098047/2019 |
| EDILENE RODRIGUES DA CRUZ | EHZ-5412 | M.TRANS | 709.18.2881162 | 1 | 05/11/2018 | 100101/2019 |
| EDILENE SALGUEIRO | 015.037.015.000 | IPU | 101.18.0108570 | 11 | 12/11/2018 | 081325/2019 |
| EDILENE SILVINO DE OLIVEIRA | HOL-7775 | M.TRANS | 709.18.2901950 | 1 | 05/11/2018 | 109701/2019 |
| EDILENO LEITE LEAL | 015.029.026.233 | IPU | 101.18.0107814 | 11 | 12/11/2018 | 081274/2019 |
| EDILEUSA DE OLIVEIRA MAIA | HER-1380 | M.TRANS | 709.18.2938624 | 1 | 28/11/2018 | 126248/2019 |
| EDILEUSA JARDIM DOS SANTOS DE SOUZA | EFA-0675 | M.TRANS | 709.18.2904503 | 1 | 05/11/2018 | 110855/2019 |
| EDILEUSA JARDIM DOS SANTOS DE SOUZA | EFA-0675 | M.TRANS | 709.18.2928343 | 1 | 19/11/2018 | 121318/2019 |
| EDILEUSA RODRIGUES SOARES COSTA | FLD-0886 | M.TRANS | 709.18.2917593 | 1 | 07/11/2018 | 116282/2019 |
| EDILEUSA ROSA ROBLES | NXZ-2680 | M.TRANS | 709.18.2888305 | 1 | 05/11/2018 | 103066/2019 |
| EDILEUZA APARECIDA MONTEIRO FERNANDES | 032.002.087.000 | IPU | 101.18.0186059 | 11 | 19/11/2018 | 085997/2019 |
| EDILEUZA DE SOUSA MELO SANTOS | DRH-3086 | M.TRANS | 709.18.2879068 | 1 | 05/11/2018 | 099278/2019 |
| EDILEUZA EDITE BAZZONI | NYU-1316 | M.TRANS | 709.18.2931228 | 1 | 19/11/2018 | 122982/2019 |
| EDILEUZA GUIMARAES MOREIRA | FXW-0280 | M.TRANS | 709.18.2938938 | 1 | 28/11/2018 | 126403/2019 |
| EDILMO ALVES DE MOURA | 534.140.005.000 | IPU | 101.18.0236644 | 11 | 18/11/2018 | 090666/2019 |
| EDILON DE SOUSA FARIA | 017.021.010.166 | IPU | 101.18.0118414 | 11 | 12/11/2018 | 081898/2019 |
| EDILSON ALVES DOS SANTOS | DQS-2340 | M.TRANS | 709.18.2910440 | 1 | 07/11/2018 | 113506/2019 |
| EDILSON ANTONIO DA SILVA | 003.115.001.061 | IPU | 101.18.0034695 | 11 | 19/11/2018 | 077869/2019 |
| EDILSON ANTONIO DE ARAUJO | DOO-0686 | M.TRANS | 709.18.2939004 | 1 | 28/11/2018 | 126439/2019 |

| | | | | | | |
|--------------------------------------|-----------------|---------|----------------|----|------------|-------------|
| EDILSON APARECIDO DA SILVA | CXV-2518 | M.TRANS | 709.18.2927908 | 1 | 19/11/2018 | 121112/2019 |
| EDILSON APARECIDO GOMES | 001.009.046.004 | IPTU | 101.18.0000644 | 11 | 16/11/2018 | 076289/2019 |
| EDILSON BECHLER | 019.058.046.044 | IPTU | 101.18.0129713 | 11 | 18/11/2018 | 082562/2019 |
| EDILSON CAVALHEIRO FRANCISCO | LCS-0512 | M.TRANS | 709.18.2937450 | 1 | 21/11/2018 | 125973/2019 |
| EDILSON CORDEIRO | CYM-6700 | M.TRANS | 709.18.2887016 | 1 | 05/11/2018 | 102497/2019 |
| EDILSON COSTA DO NASCIMENTO | 534.108.095.000 | IPTU | 101.18.0235309 | 11 | 18/11/2018 | 090496/2019 |
| EDILSON DA HORA SANTOS | EVQ-7672 | M.TRANS | 709.18.2931491 | 1 | 19/11/2018 | 123152/2019 |
| EDILSON DA PAIXAO COELHO | 003.113.001.084 | IPTU | 101.18.0034514 | 11 | 19/11/2018 | 077851/2019 |
| EDILSON DE JESUS OLIVEIRA | BWP-3232 | M.TRANS | 709.18.2886148 | 1 | 05/11/2018 | 102140/2019 |
| EDILSON DE OLIVEIRA MEIRA | 512.057.072.000 | IPTU | 101.18.0206002 | 11 | 16/11/2018 | 087611/2019 |
| EDILSON DE PAULA OLIVEIRA ME | GKH-6768 | M.TRANS | 709.18.2914582 | 1 | 07/11/2018 | 115081/2019 |
| EDILSON DE SOUZA SILVA | 024.015.056.141 | IPTU | 101.18.0147422 | 11 | 17/11/2018 | 083679/2019 |
| EDILSON EDUARDO DE SALES | 019.025.031.014 | IPTU | 101.18.0128227 | 11 | 18/11/2018 | 082457/2019 |
| EDILSON JACINTO DE SOUZA | FRC-3415 | M.TRANS | 709.18.2872225 | 1 | 05/11/2018 | 096431/2019 |
| EDILSON JESUS DA SILVA | CNY-0980 | M.TRANS | 709.18.2874259 | 1 | 05/11/2018 | 097315/2019 |
| EDILSON JESUS DA SILVA | CNY-0980 | M.TRANS | 709.18.2892989 | 1 | 05/11/2018 | 105149/2019 |
| EDILSON JESUS DA SILVA | CNY-0980 | M.TRANS | 709.18.2902088 | 1 | 05/11/2018 | 109767/2019 |
| EDILSON LINS DA SILVA | DZT-9815 | M.TRANS | 709.18.2883681 | 1 | 05/11/2018 | 101138/2019 |
| EDILSON LOPES PEREIRA | DMR-8521 | M.TRANS | 709.18.2886540 | 1 | 05/11/2018 | 102306/2019 |
| EDILSON LUIZ DE SOUZA | 019.019.021.023 | IPTU | 101.18.0127735 | 11 | 18/11/2018 | 082421/2019 |
| EDILSON MENDES MARQUES | 031.129.007.000 | IPTU | 101.18.0184723 | 11 | 19/11/2018 | 085868/2019 |
| EDILSON NERES DOS REIS | DNR-9274 | M.TRANS | 709.18.2873013 | 1 | 05/11/2018 | 096765/2019 |
| EDILSON PAULO DA SILVA | 018.030.036.002 | IPTU | 101.18.0122077 | 11 | 19/11/2018 | 082066/2019 |
| EDILSON PEREIRA DA SILVA | EQF-4495 | M.TRANS | 709.18.2911688 | 1 | 07/11/2018 | 113966/2019 |
| EDILSON POZZA FABRIL | GJF-7457 | M.TRANS | 709.18.2878902 | 1 | 05/11/2018 | 099198/2019 |
| EDILSON RODRIGUES | EQY-6307 | M.TRANS | 709.18.2931145 | 1 | 19/11/2018 | 122947/2019 |
| EDILSON SANTOS DE AZEVEDO | CNW-1364 | M.TRANS | 709.18.2889620 | 1 | 05/11/2018 | 103622/2019 |
| EDILSON SEVERINO DA SILVA | AOQ-8418 | M.TRANS | 709.18.2881522 | 1 | 05/11/2018 | 100253/2019 |
| EDILSON SOUSA DE OLIVEIRA | ENF-1419 | M.TRANS | 709.18.2934720 | 1 | 19/11/2018 | 124763/2019 |
| EDILSON TENORIO DA SILVA | 026.002.073.082 | IPTU | 101.18.0159324 | 11 | 12/11/2018 | 084352/2019 |
| EDILSON TONON D ALMEIDA | 521.400.033.471 | IPTU | 101.18.0210812 | 11 | 15/11/2018 | 087951/2019 |
| EDILSON VIEIRA ANICETO | EYJ-0465 | M.TRANS | 709.18.2905527 | 1 | 05/11/2018 | 111278/2019 |
| EDILSON VIEIRA DOS SANTOS | 019.015.029.209 | IPTU | 101.18.0127539 | 11 | 18/11/2018 | 082413/2019 |
| EDILTON FERREIRA DA SILVA | 512.046.002.000 | IPTU | 101.18.0205493 | 11 | 16/11/2018 | 087575/2019 |
| EDILZA FATIMA CARRER | CCL-1354 | M.TRANS | 709.18.2939853 | 1 | 28/11/2018 | 126851/2019 |
| EDIMAR BATISTA DE MELO | 511.029.005.000 | IPTU | 101.18.0201582 | 11 | 17/11/2018 | 087188/2019 |
| EDIMAR BATISTA DE MELO | 511.029.017.000 | IPTU | 101.18.0201594 | 11 | 17/11/2018 | 087190/2019 |
| EDIMAR BATISTA DE MELO | 512.024.128.000 | IPTU | 101.18.0203708 | 11 | 16/11/2018 | 087406/2019 |
| EDIMAR BATISTA DE MELO | 512.024.128.000 | CIP | 105.18.0247670 | 11 | 26/11/2018 | 092472/2019 |
| EDIMAR DA SILVA | 020.115.024.112 | IPTU | 101.18.0135831 | 11 | 17/11/2018 | 082950/2019 |
| EDIMAR FRANCISCO BEZERRA | EZR-3506 | M.TRANS | 709.18.2934977 | 1 | 19/11/2018 | 124901/2019 |
| EDIMAR MORELATO CANGUSSU | ENQ-9200 | M.TRANS | 709.18.2936633 | 1 | 21/11/2018 | 125548/2019 |
| EDIMARCOS DO ESPIRITO SANTO | 024.019.131.012 | IPTU | 101.18.0148452 | 11 | 17/11/2018 | 083755/2019 |
| EDIMARI BARBOSA CALONI | EIP-6956 | M.TRANS | 709.18.2882806 | 1 | 05/11/2018 | 100798/2019 |
| EDIMEIA TEIXEIRA SENA | FHM-9718 | M.TRANS | 709.18.2899653 | 1 | 05/11/2018 | 108627/2019 |
| EDIMILSON ALVES MACEDO | FHW-5497 | M.TRANS | 709.18.2936077 | 1 | 21/11/2018 | 125290/2019 |
| EDIMILSON ANTONIO GOMES | EHZ-8238 | M.TRANS | 709.18.2903036 | 1 | 05/11/2018 | 110215/2019 |
| EDIMILSON CORDEIRO LACERDA | 534.134.005.000 | IPTU | 101.18.0236483 | 11 | 18/11/2018 | 090650/2019 |
| EDIMILSON DE ALMEIDA CARMO | 512.059.023.000 | IPTU | 101.18.0206036 | 11 | 16/11/2018 | 087617/2019 |
| EDIMILSON DE FREITAS | EJO-9127 | M.TRANS | 709.18.2900015 | 1 | 05/11/2018 | 108784/2019 |
| EDIMILSON DE PAULA MACIEL | KWN-3272 | M.TRANS | 709.18.2903776 | 1 | 05/11/2018 | 110579/2019 |
| EDIMILSON DE PAULA MACIEL | KWN-3272 | M.TRANS | 709.18.2924918 | 1 | 19/11/2018 | 119507/2019 |
| EDIMILSON FERREIRA SILVA | FWU-2132 | M.TRANS | 709.18.2882919 | 1 | 05/11/2018 | 100849/2019 |
| EDIMILSON SANTOS DE SANTANA | 027.159.011.051 | IPTU | 101.18.0168240 | 11 | 15/11/2018 | 084933/2019 |
| EDIMILSON TEIXEIRA DA SILVA | 522.022.030.000 | IPTU | 101.18.0213490 | 11 | 12/11/2018 | 088190/2019 |
| EDIMIRSON VIEIRA REIS | EEY-9009 | M.TRANS | 709.18.2899277 | 1 | 05/11/2018 | 108426/2019 |
| EDIMIRSON VIEIRA REIS | EEY-9009 | M.TRANS | 709.18.2932532 | 1 | 19/11/2018 | 123740/2019 |
| EDINA CARDOSO DE OLIVEIRA SOUSA | 229.653 | TX/PPUB | 708.18.2787169 | 3 | 05/11/2018 | 096014/2019 |
| EDINA MARIA RODRIGUES DE SOUZA | HIM-7016 | M.TRANS | 709.18.2886720 | 1 | 05/11/2018 | 102377/2019 |
| EDINAIDE DANTAS DE ARAUJO | EFS-6599 | M.TRANS | 709.18.2939688 | 1 | 28/11/2018 | 126779/2019 |
| EDINALDO DA SILVA PINTO JUNIOR | 512.030.026.000 | IPTU | 101.18.0204429 | 11 | 20/11/2018 | 087469/2019 |
| EDINALDO DA SILVA ROCHA | FTD-7384 | M.TRANS | 709.18.2922321 | 1 | 19/11/2018 | 118152/2019 |
| EDINALDO DOS SANTOS SENA | DVJ-1736 | M.TRANS | 709.18.2879205 | 1 | 05/11/2018 | 099333/2019 |
| EDINALDO DOS SANTOS SENA | DVJ-1736 | M.TRANS | 709.18.2939074 | 1 | 28/11/2018 | 126475/2019 |
| EDINALDO FERREIRA | 003.121.008.020 | IPTU | 101.18.0035035 | 11 | 19/11/2018 | 077909/2019 |
| EDINALDO GABRIEL DE LIMA | CXL-7203 | M.TRANS | 709.18.2873821 | 1 | 05/11/2018 | 097116/2019 |
| EDINALDO GONZAGA DE ABREU | 031.068.023.000 | IPTU | 101.18.0182277 | 11 | 19/11/2018 | 085727/2019 |
| EDINALDO LUIS DO NASCIMENTO | 021.022.012.000 | IPTU | 101.18.0138869 | 11 | 18/11/2018 | 083171/2019 |
| EDINALDO LUIS DO NASCIMENTO | 021.023.077.000 | IPTU | 101.18.0138990 | 11 | 18/11/2018 | 083177/2019 |
| EDINALDO PEREIRA DA PAIXAO | 534.308.011.000 | IPTU | 101.18.0237918 | 11 | 18/11/2018 | 090828/2019 |
| EDINALDO RIBEIRO DOS SANTOS | 029.098.027.000 | IPTU | 101.18.0173175 | 11 | 16/11/2018 | 085175/2019 |
| EDINALDO RIBEIRO DOS SANTOS | 29.098.027.000 | CIP | 105.18.0246714 | 11 | 26/11/2018 | 092249/2019 |
| EDINALDO SALES OTONI | EXY-6248 | M.TRANS | 709.18.2877594 | 1 | 05/11/2018 | 098633/2019 |
| EDINALDO SILVA VIEIRA | ETS-9152 | M.TRANS | 709.18.2873025 | 1 | 05/11/2018 | 096770/2019 |
| EDINALVA ALVES DO VALE | FOF-5939 | M.TRANS | 709.18.2912952 | 1 | 07/11/2018 | 114533/2019 |
| EDINALVA DE SOUSA SANTOS BORGES | DIH-1484 | M.TRANS | 709.18.2937605 | 1 | 21/11/2018 | 126050/2019 |
| EDINALVA MARIA SILVA FRUTUOSO | CTB-7005 | M.TRANS | 709.18.2907512 | 1 | 05/11/2018 | 112202/2019 |
| EDINAN DE SOUZA BARBOSA | GBR-8951 | M.TRANS | 709.18.2912968 | 1 | 07/11/2018 | 114543/2019 |
| EDINE VITAL NUNES | GFW-4636 | M.TRANS | 709.18.2880980 | 1 | 05/11/2018 | 100024/2019 |
| EDINEDE FERREIRA DE LIMA | 512.100.063.239 | IPTU | 101.18.0206669 | 11 | 16/11/2018 | 087639/2019 |
| EDINEI ALVES DE SA TELES | FZV-0552 | M.TRANS | 709.18.2922863 | 1 | 19/11/2018 | 118400/2019 |
| EDINEI COSTA ALMEIDA | EEU-1208 | M.TRANS | 709.18.2878553 | 1 | 05/11/2018 | 099050/2019 |
| EDINEI COSTA ALMEIDA | EEU-1208 | M.TRANS | 709.18.2878727 | 1 | 05/11/2018 | 099119/2019 |
| EDINEI DONIZETI DE LIMA | FFP-6923 | M.TRANS | 709.18.2938631 | 1 | 28/11/2018 | 126252/2019 |
| EDINEI LAUREANO | EHW-2158 | M.TRANS | 709.18.2873916 | 1 | 05/11/2018 | 097156/2019 |
| EDINEIA CONCEICAO CARLOTA | COB-4267 | M.TRANS | 709.18.2892644 | 1 | 05/11/2018 | 104985/2019 |
| EDINEIA FRANCISCO DA SILVA | PXX-7062 | M.TRANS | 709.18.2885643 | 1 | 05/11/2018 | 101935/2019 |
| EDINEIDE BARBOSA DOS SANTOS CORDEIRO | FSO-5480 | M.TRANS | 709.18.2941159 | 1 | 28/11/2018 | 127466/2019 |
| EDINEIDE GONCALVES DE SOUZA | DPK-3969 | M.TRANS | 709.18.2872116 | 1 | 05/11/2018 | 096379/2019 |
| EDINEIDE GONCALVES DE SOUZA | DPK-3969 | M.TRANS | 709.18.2878987 | 1 | 05/11/2018 | 099237/2019 |
| EDINEIDE GONCALVES DE SOUZA | DPK-3969 | M.TRANS | 709.18.2883957 | 1 | 05/11/2018 | 101261/2019 |
| EDINEIDE GONCALVES DE SOUZA | DPK-3969 | M.TRANS | 709.18.2909312 | 1 | 07/11/2018 | 113005/2019 |

| | | | | | | |
|---------------------------------------|-----------------|---------|----------------|----|------------|-------------|
| EDINEIDE GONCALVES DE SOUZA | DPK-3969 | M.TRANS | 709.18.2910104 | 1 | 07/11/2018 | 113378/2019 |
| EDINEIDE GONCALVES DE SOUZA | DPK-3969 | M.TRANS | 709.18.2921069 | 1 | 19/11/2018 | 117594/2019 |
| EDINEIDE MARIA FARIAS BEZERRA | DKO-2632 | M.TRANS | 709.18.2879195 | 1 | 05/11/2018 | 099327/2019 |
| EDINETE FERREIRA DE ARAUJO | CSC-2105 | M.TRANS | 709.18.2880127 | 1 | 05/11/2018 | 099670/2019 |
| EDINEUSA FERREIRA SOUSA SANTOS | 523.309.030.000 | IPTU | 101.18.0215626 | 11 | 12/11/2018 | 088400/2019 |
| EDINEUSA SILVA SANTOS | FNH-1219 | M.TRANS | 709.18.2872847 | 1 | 05/11/2018 | 096693/2019 |
| EDINICE DAVID DE SOUZA BARROS | 021.007.088.420 | IPTU | 101.18.0138160 | 11 | 18/11/2018 | 083134/2019 |
| EDINILCE DOS SANTOS CARLI | 532.069.013.000 | IPTU | 101.18.0223136 | 11 | 15/11/2018 | 089203/2019 |
| EDINILSON JOSE RODRIGUES | 033.117.035.000 | IPTU | 101.18.0195639 | 11 | 18/11/2018 | 086647/2019 |
| EDINITO DOS SANTOS NASCIMENTO | 021.015.021.000 | IPTU | 101.18.0138531 | 11 | 18/11/2018 | 083149/2019 |
| EDINOELIA BASTOS FERREIRA | AYM-9248 | M.TRANS | 709.18.2910776 | 1 | 07/11/2018 | 113657/2019 |
| EDINOELIA BASTOS FERREIRA | AYM-9248 | M.TRANS | 709.18.2935713 | 1 | 21/11/2018 | 125128/2019 |
| EDINSON DAVID ACUNA MUNOZ | 012.070.015.000 | IPTU | 101.18.0097669 | 11 | 17/11/2018 | 080749/2019 |
| EDINSON DAVID ACUNA MUNOZ | 521.400.033.081 | IPTU | 101.18.0210448 | 11 | 15/11/2018 | 087926/2019 |
| EDINSON DAVID ACUNA MUNOZ | FBN-9933 | M.TRANS | 709.18.2908738 | 1 | 05/11/2018 | 112787/2019 |
| EDIONA BARBOSA GOUVEIA | MCG-0893 | M.TRANS | 709.18.2877462 | 1 | 05/11/2018 | 098573/2019 |
| EDIONES CORREIA DOS SANTOS DEMASQUIO | ETX-0317 | M.TRANS | 709.18.2929619 | 1 | 19/11/2018 | 121980/2019 |
| EDIONES VIEIRA PINTO | FOL-8980 | M.TRANS | 709.18.2887108 | 1 | 05/11/2018 | 102535/2019 |
| EDIPO FAUSTINO DE MORAES | EIU-2042 | M.TRANS | 709.18.2876262 | 1 | 05/11/2018 | 098115/2019 |
| EDIPO NETO DA SILVA | DHX-7741 | M.TRANS | 709.18.2926042 | 1 | 19/11/2018 | 120208/2019 |
| EDIR FERREIRA VIDAL | DHG-7487 | M.TRANS | 709.18.2912965 | 1 | 07/11/2018 | 114541/2019 |
| EDIRLENE BATISTA DE SOUSA | 020.005.030.040 | IPTU | 101.18.0130451 | 11 | 17/11/2018 | 082613/2019 |
| EDISON ABRANTES DOURADO | AOD-7395 | M.TRANS | 709.18.2923619 | 1 | 19/11/2018 | 118833/2019 |
| EDISON ADALBERTO MURADOR | 025.003.021.003 | IPTU | 101.18.0152407 | 11 | 19/11/2018 | 084051/2019 |
| EDISON AGUSTINETTI | EYZ-0657 | M.TRANS | 709.18.2902899 | 1 | 05/11/2018 | 110144/2019 |
| EDISON ALVES MARTINS | EPP-1726 | M.TRANS | 709.18.2886731 | 1 | 05/11/2018 | 102383/2019 |
| EDISON ALVES MARTINS | EPP-1726 | M.TRANS | 709.18.2933836 | 1 | 19/11/2018 | 124313/2019 |
| EDISON ANGELO CAETANO | GJH-6029 | M.TRANS | 709.18.2921710 | 1 | 19/11/2018 | 117866/2019 |
| EDISON APARECIDO DE ALMEIDA | 016.015.128.085 | IPTU | 101.18.0114396 | 11 | 12/11/2018 | 081708/2019 |
| EDISON APARECIDO MIZIARA | 017.017.008.000 | IPTU | 101.18.0118065 | 11 | 09/11/2018 | 081880/2019 |
| EDISON ARANTES DOS SANTOS | 033.093.014.008 | IPTU | 101.18.0194751 | 11 | 18/11/2018 | 086565/2019 |
| EDISON AUGUSTO PEREIRA | 510.119.003.000 | IPTU | 101.18.0200107 | 11 | 22/11/2018 | 087051/2019 |
| EDISON BARDUCCO | 007.033.024.000 | IPTU | 101.18.0064633 | 11 | 12/11/2018 | 079552/2019 |
| EDISON BIANCHINI | 029.151.021.000 | IPTU | 101.18.0174067 | 11 | 16/11/2018 | 085238/2019 |
| EDISON BONIFACIO | CBQ-1189 | M.TRANS | 709.18.2932824 | 1 | 19/11/2018 | 123873/2019 |
| EDISON BRITO CAVALCANTE | 524.225.026.000 | IPTU | 101.18.0217482 | 11 | 17/11/2018 | 088634/2019 |
| EDISON BRITO CAVALCANTE | 530.111.059.000 | IPTU | 101.18.0218939 | 11 | 12/11/2018 | 088828/2019 |
| EDISON CHINA | 018.069.025.000 | IPTU | 101.18.0124868 | 11 | 19/11/2018 | 082285/2019 |
| EDISON DE OLIVEIRA CARLOS | 003.047.013.373 | IPTU | 101.18.0029920 | 11 | 19/11/2018 | 077484/2019 |
| EDISON DE SOUZA ASSUNCAO | DRB-1880 | M.TRANS | 709.18.2933817 | 1 | 19/11/2018 | 124303/2019 |
| EDISON DEL VALHE | 026.002.074.300 | IPTU | 101.18.0159694 | 11 | 12/11/2018 | 084382/2019 |
| EDISON DEL VALHE | 027.152.001.000 | IPTU | 101.18.0167861 | 11 | 15/11/2018 | 084905/2019 |
| EDISON DOS SANTOS | 512.031.001.007 | IPTU | 101.18.0204587 | 11 | 16/11/2018 | 087489/2019 |
| EDISON ENRIQUE DA SILVA ALMEIDA | | P.PUBL | 707.18.0244298 | 11 | 28/11/2018 | 095719/2019 |
| EDISON ERA RACON | EQU-2938 | M.TRANS | 709.18.2887602 | 1 | 05/11/2018 | 102747/2019 |
| EDISON FAVORETTO | BAV-1805 | M.TRANS | 709.18.2871653 | 1 | 05/11/2018 | 096186/2019 |
| EDISON FERNANDO DE OLIVEIRA | 019.032.054.000 | IPTU | 101.18.0128717 | 11 | 18/11/2018 | 082487/2019 |
| EDISON FRANCISCO MAGALHAES | 620.504.036.000 | IPTU | 101.18.0240587 | 11 | 16/11/2018 | 091114/2019 |
| EDISON GASPARD LUONGO DE O LIMA | DUP-6709 | M.TRANS | 709.18.2931843 | 1 | 19/11/2018 | 123357/2019 |
| EDISON GOMES NUNES DA SILVA | 009.069.024.000 | IPTU | 101.18.0079278 | 11 | 17/11/2018 | 079998/2019 |
| EDISON KUROSE | DGD-7169 | M.TRANS | 709.18.2944875 | 1 | 28/11/2018 | 128880/2019 |
| EDISON LEANDRO | 013.041.038.016 | IPTU | 101.18.0102301 | 11 | 15/11/2018 | 080934/2019 |
| EDISON MALTA MIQUETI | 020.093.018.045 | IPTU | 101.18.0135201 | 11 | 17/11/2018 | 082904/2019 |
| EDISON REYNALDO CREPALDI | 023.055.044.000 | IPTU | 101.18.0145821 | 11 | 12/11/2018 | 083600/2019 |
| EDISON RIDEYOSHI HISATOMI | FEI-1919 | M.TRANS | 709.18.2931930 | 1 | 19/11/2018 | 123405/2019 |
| EDISON ROBERTO DE ARAUJO | EZR-8707 | M.TRANS | 709.18.2926073 | 1 | 19/11/2018 | 120230/2019 |
| EDISON STOINOV | 024.019.137.004 | IPTU | 101.18.0148747 | 11 | 17/11/2018 | 083786/2019 |
| EDISON TADEU SANCHES | FLS-9633 | M.TRANS | 709.18.2928940 | 1 | 19/11/2018 | 121600/2019 |
| EDISON YUJII IROKAWA | 001.019.045.098 | IPTU | 101.18.0002668 | 11 | 16/11/2018 | 076334/2019 |
| EDISSON HERMES DE SOUSA | DEF-8527 | M.TRANS | 709.18.2912072 | 1 | 07/11/2018 | 114130/2019 |
| EDISSON HERMES DE SOUSA | DEF-8527 | M.TRANS | 709.18.2940776 | 1 | 28/11/2018 | 127263/2019 |
| EDITE CELIA DE SOUSA SANTOS | DJF-3993 | M.TRANS | 709.18.2898549 | 1 | 05/11/2018 | 107995/2019 |
| EDITE CELIA DE SOUSA SANTOS | DJF-3993 | M.TRANS | 709.18.2899182 | 1 | 05/11/2018 | 108370/2019 |
| EDITE CELIA DE SOUSA SANTOS | DJF-3993 | M.TRANS | 709.18.2899366 | 1 | 05/11/2018 | 108482/2019 |
| EDITE CELIA DE SOUSA SANTOS | DJF-3993 | M.TRANS | 709.18.2930190 | 1 | 19/11/2018 | 122338/2019 |
| EDITE CELIA DE SOUSA SANTOS | DJF-3993 | M.TRANS | 709.18.2931230 | 1 | 19/11/2018 | 122983/2019 |
| EDITE CELIA DE SOUSA SANTOS | DJF-3993 | M.TRANS | 709.18.2937085 | 1 | 21/11/2018 | 125788/2019 |
| EDITE DIAS DE LIMA SILVA | 510.209.001.000 | IPTU | 101.18.2633195 | 7 | 15/11/2018 | 091294/2019 |
| EDITE JOSEFA FERREIRA (ESPOLIO) | 534.616.014.000 | CIP | 105.18.0250879 | 11 | 26/11/2018 | 093688/2019 |
| EDITE MARIA DA SILVA | EDB-2646 | M.TRANS | 709.18.2908478 | 1 | 05/11/2018 | 112668/2019 |
| EDITE MARIA DA SILVA | EDB-2646 | M.TRANS | 709.18.2940724 | 1 | 28/11/2018 | 127230/2019 |
| EDITE RODRIGUES DE OLIVEIRA | DDY-6738 | M.TRANS | 709.18.2901317 | 1 | 05/11/2018 | 109413/2019 |
| EDITH ALVES NERI | 009.019.004.000 | IPTU | 101.18.0077814 | 11 | 22/11/2018 | 079929/2019 |
| EDIUZA DE SOUSA LEITE | 521.423.063.000 | IPTU | 101.18.2610231 | 7 | 02/11/2018 | 091279/2019 |
| EDIUZA DE SOUSA LEITE | 521.423.063.000 | IPTU | 101.18.2692846 | 6 | 26/11/2018 | 091386/2019 |
| EDIVAIR CARNEIRO DA SILVA | GBE-7296 | M.TRANS | 709.18.2875495 | 1 | 05/11/2018 | 097852/2019 |
| EDIVAIR CARNEIRO DA SILVA | GBE-7296 | M.TRANS | 709.18.2909971 | 1 | 07/11/2018 | 113316/2019 |
| EDIVAL ANTONIO SPRICIGO | FAH-6095 | M.TRANS | 709.18.2871703 | 1 | 05/11/2018 | 096203/2019 |
| EDIVAL ANTONIO SPRICIGO | FAH-6095 | M.TRANS | 709.18.2880439 | 1 | 05/11/2018 | 098825/2019 |
| EDIVAL JOSE ANTONIO ALVES | 003.047.012.578 | IPTU | 101.18.0029127 | 11 | 19/11/2018 | 077392/2019 |
| EDIVAL LEITE BERTULINO | FBP-0645 | M.TRANS | 709.18.2945267 | 1 | 28/11/2018 | 129077/2019 |
| EDIVAL LEONARDO DE CARVALHO | 533.233.062.000 | IPTU | 101.18.0231931 | 11 | 18/11/2018 | 090121/2019 |
| EDIVALDO BARBOSA DA SILVA | DPE-4968 | M.TRANS | 709.18.2890649 | 1 | 05/11/2018 | 104091/2019 |
| EDIVALDO BORGES | CLV-7189 | M.TRANS | 709.18.2917503 | 1 | 07/11/2018 | 116216/2019 |
| EDIVALDO CARLOS RIOS | EGP-0691 | M.TRANS | 709.18.2884194 | 1 | 05/11/2018 | 101362/2019 |
| EDIVALDO COSTA DA SILVA | CXT-1346 | M.TRANS | 709.18.2906420 | 1 | 05/11/2018 | 111669/2019 |
| EDIVALDO DA SILVA RODRIGUES - ESPOLIO | 021.001.037.320 | IPTU | 101.18.0136532 | 11 | 18/11/2018 | 083018/2019 |
| EDIVALDO DIAS DA SILVA | 534.145.035.000 | IPTU | 101.18.0236804 | 11 | 18/11/2018 | 090679/2019 |
| EDIVALDO DOS SANTOS SOUSA | ENF-9786 | M.TRANS | 709.18.2881142 | 1 | 05/11/2018 | 100091/2019 |
| EDIVALDO EVANGELISTA DA SILVA | 610.407.011.000 | CIP | 105.18.0250978 | 11 | 26/11/2018 | 093704/2019 |
| EDIVALDO FERNANDES DE MELO | DZC-8156 | M.TRANS | 709.18.2936120 | 1 | 21/11/2018 | 125304/2019 |
| EDIVALDO FERAZ | CBD-8807 | M.TRANS | 709.18.2889046 | 1 | 05/11/2018 | 103380/2019 |

| | | | | | | |
|---|-----------------|---------|----------------|----|------------|-------------|
| EDIVALDO GERALDINO DA SILVA | NHX-2764 | M.TRANS | 709.18.2940590 | 1 | 28/11/2018 | 127192/2019 |
| EDIVALDO GOMES DOS SANTOS | EZR-2899 | M.TRANS | 709.18.2891887 | 1 | 05/11/2018 | 104609/2019 |
| EDIVALDO HONORATO CAVALCANTE | 003.047.013.394 | IPU | 101.18.0029941 | 11 | 19/11/2018 | 077486/2019 |
| EDIVALDO LAVADO FERREIRA | 027.156.024.000 | IPU | 101.18.0168073 | 11 | 15/11/2018 | 084913/2019 |
| EDIVALDO LUIZ DE FRANCA | ERO-6327 | M.TRANS | 709.18.2904769 | 1 | 05/11/2018 | 110973/2019 |
| EDIVALDO NILANDER | 530.302.012.000 | IPU | 101.18.0220024 | 11 | 12/11/2018 | 088947/2019 |
| EDIVALDO PEREIRA DA SILVA JUNIOR | 030.151.048.046 | IPU | 101.18.0178925 | 11 | 18/11/2018 | 085525/2019 |
| EDIVALDO RODRIGUES DA SILVA | KJQ-1236 | M.TRANS | 709.18.2889545 | 1 | 05/11/2018 | 103585/2019 |
| EDIVALDO SANTOS DE ALMEIDA | 534.004.027.000 | CIP | 105.18.0250085 | 11 | 26/11/2018 | 093274/2019 |
| EDIVALDO SILVA SOARES | 534.307.003.000 | IPU | 101.18.0237844 | 11 | 18/11/2018 | 090818/2019 |
| EDIVALDO SIQUEIRA | AZV-2684 | M.TRANS | 709.18.2937726 | 1 | 21/11/2018 | 126093/2019 |
| EDIVALDO TELES ALVES | 532.321.020.000 | CIP | 105.18.0249600 | 11 | 26/11/2018 | 093069/2019 |
| EDIVAN GOMES DA SILVA | 534.125.126.000 | IPU | 101.18.0236110 | 11 | 18/11/2018 | 090597/2019 |
| EDIVAN HOLANDA CAVALCANTE | ANP-8557 | M.TRANS | 709.18.2932970 | 1 | 19/11/2018 | 123951/2019 |
| EDIVAN HOLANDA CAVALCANTE | ANP-8557 | M.TRANS | 709.18.2933309 | 1 | 19/11/2018 | 124116/2019 |
| EDIVAN MARIANO DA SILVA | 227.532 | TX/PPUB | 708.18.2618020 | 4 | 01/11/2018 | 095930/2019 |
| EDIVAN SILVINO DE ALMEIDA | PUW-3018 | M.TRANS | 709.18.2941540 | 1 | 28/11/2018 | 127653/2019 |
| EDIVANDO DE AZEVEDO SANTOS | 532.070.041.000 | IPU | 101.18.0223232 | 11 | 15/11/2018 | 089215/2019 |
| EDIVANDRO BRANDINO ALVES | FKI-0981 | M.TRANS | 709.18.2891856 | 1 | 05/11/2018 | 104595/2019 |
| EDIVANIA MIRANDA DA SILVA | 015.029.026.017 | IPU | 101.18.0107598 | 11 | 12/11/2018 | 081257/2019 |
| EDIVANICE EVA TELINA DO NASCIMENTO | DVB-1045 | M.TRANS | 709.18.2933825 | 1 | 19/11/2018 | 124307/2019 |
| EDIVANIO DINIZ MARTINS | | ISS CC | 705.18.2825082 | 3 | 26/11/2018 | 095639/2019 |
| EDIVAR DE SOUZA CASTRO | 026.014.001.000 | IPU | 101.18.0160069 | 11 | 12/11/2018 | 084397/2019 |
| EDIVAR FRANCISCO DA SILVA | FKL-3677 | M.TRANS | 709.18.2884327 | 1 | 05/11/2018 | 101420/2019 |
| EDIVIANE TEREZINHA CANDIDO DA SILVA | FOS-2964 | M.TRANS | 709.18.2938926 | 1 | 28/11/2018 | 126394/2019 |
| EDJAN FIRMO BARBOSA ME | DPE-8928 | M.TRANS | 709.18.2942370 | 1 | 28/11/2018 | 127911/2019 |
| EDJANE DA SILVA DIAS | FJN-6017 | M.TRANS | 709.18.2930516 | 1 | 19/11/2018 | 122593/2019 |
| EDJANE GALINDO DOS SANTOS | EIH-9358 | M.TRANS | 709.18.2903894 | 1 | 05/11/2018 | 110631/2019 |
| EDJANE SANTOS DE MOURA | CYL-1066 | M.TRANS | 709.18.2879315 | 1 | 05/11/2018 | 099369/2019 |
| EDJOANDE LINS DOS SANTOS | 032.026.008.000 | IPU | 101.18.0186875 | 11 | 19/11/2018 | 086039/2019 |
| EDLA MARIA SOUZA CAPOANO | 015.045.083.000 | IPU | 101.18.0109137 | 11 | 12/11/2018 | 081354/2019 |
| EDLAINE ANTONIA DA SILVA | CCQ-8773 | M.TRANS | 709.18.2934968 | 1 | 19/11/2018 | 124894/2019 |
| EDLEINE BEZERRA OLIVEIRA -USUFRUATUARIA | 025.102.001.004 | IPU | 101.18.0157203 | 11 | 19/11/2018 | 084240/2019 |
| EDLENE APARECIDA DA SILVA ANDRADE | FHK-3004 | M.TRANS | 709.18.2926611 | 1 | 19/11/2018 | 120517/2019 |
| EDLEUZA SILVA GARCIA | 024.019.131.181 | IPU | 101.18.0148621 | 11 | 17/11/2018 | 083779/2019 |
| EDMA FERRARO COSTA DE LIMA | EUY-4077 | M.TRANS | 709.18.2929507 | 1 | 19/11/2018 | 121911/2019 |
| EDMAR DE JESUS RIOS | 003.041.171.037 | IPU | 101.18.0027726 | 11 | 19/11/2018 | 077307/2019 |
| EDMAR FLAVIO ZANQUETA | 027.066.018.000 | IPU | 101.18.0165267 | 11 | 15/11/2018 | 084751/2019 |
| EDMAR H MELO | FJY-3112 | M.TRANS | 709.18.2882452 | 1 | 05/11/2018 | 100654/2019 |
| EDMAR H MELO | FJY-3112 | M.TRANS | 709.18.2886126 | 1 | 05/11/2018 | 102130/2019 |
| EDMAR MOREIRA | EKQ-8776 | M.TRANS | 709.18.2924154 | 1 | 19/11/2018 | 119068/2019 |
| EDMARCIO DE ALCANTARA | FGZ-1026 | M.TRANS | 709.18.2919267 | 1 | 07/11/2018 | 117074/2019 |
| EDMARIO FABIANO NUNES | EYP-6123 | M.TRANS | 709.18.2932984 | 1 | 19/11/2018 | 123960/2019 |
| EDMARIO OLIVEIRA CUNHA | DWA-6697 | M.TRANS | 709.18.2940334 | 1 | 28/11/2018 | 127088/2019 |
| EDMEIA MIRANDA DO NASCIMENTO | ENL-1084 | M.TRANS | 709.18.2924940 | 1 | 19/11/2018 | 119518/2019 |
| EDMILSON ALEXANDRE BARBOSA | 015.029.026.188 | IPU | 101.18.0107769 | 11 | 12/11/2018 | 081268/2019 |
| EDMILSON ALVES BATISTA | 533.208.081.000 | IPU | 101.18.0230691 | 11 | 18/11/2018 | 090027/2019 |
| EDMILSON ALVES DE FIGUEREDO | 015.029.001.339 | IPU | 101.18.0107427 | 11 | 12/11/2018 | 081240/2019 |
| EDMILSON ALVES DE FIGUEREDO | FKI-4628 | M.TRANS | 709.18.2882263 | 1 | 05/11/2018 | 100591/2019 |
| EDMILSON ALVES DE FIGUEREDO | FKI-4628 | M.TRANS | 709.18.2940754 | 1 | 28/11/2018 | 127253/2019 |
| EDMILSON ALVES PEREIRA NETO | EQM-9365 | M.TRANS | 709.18.2931509 | 1 | 19/11/2018 | 123163/2019 |
| EDMILSON APARECIDO ARCAS | 012.055.026.000 | IPU | 101.18.0096322 | 11 | 17/11/2018 | 080684/2019 |
| EDMILSON APARECIDO BABARO RIBEIRO DA SILVA | 532.010.090.000 | IPU | 101.18.0220869 | 11 | 15/11/2018 | 089008/2019 |
| EDMILSON APARECIDO TEIXEIRA | 024.019.069.010 | IPU | 101.18.0147985 | 11 | 17/11/2018 | 083718/2019 |
| EDMILSON BARBOSA | EXS-5568 | M.TRANS | 709.18.2911941 | 1 | 07/11/2018 | 114069/2019 |
| EDMILSON BEZERRA DE LIMA | FQX-6257 | M.TRANS | 709.18.2904361 | 1 | 05/11/2018 | 110784/2019 |
| EDMILSON BISPO DE OLIVEIRA | BDE-0173 | M.TRANS | 709.18.2876266 | 1 | 05/11/2018 | 098118/2019 |
| EDMILSON BORGES DE AGUIAR | 026.028.038.000 | IPU | 101.18.0160401 | 11 | 12/11/2018 | 084420/2019 |
| EDMILSON CABRAL | 003.064.026.000 | IPU | 101.18.0032303 | 11 | 19/11/2018 | 077728/2019 |
| EDMILSON CANDIDO DE ANDRADE TRANSPORTES EPP | DXV-3878 | M.TRANS | 709.18.2896542 | 1 | 05/11/2018 | 106945/2019 |
| EDMILSON CANUTO DE SOUSA | 031.130.012.000 | IPU | 101.18.0184777 | 11 | 19/11/2018 | 085876/2019 |
| EDMILSON CANUTO DE SOUSA | 031.130.011.000 | IPU | 101.18.0184776 | 11 | 19/11/2018 | 085875/2019 |
| EDMILSON CARDOSO DOS ANJOS | 003.045.075.000 | IPU | 101.18.0028468 | 11 | 19/11/2018 | 077352/2019 |
| EDMILSON CORREIA DE OLIVEIRA | FMU-0129 | M.TRANS | 709.18.2876952 | 1 | 05/11/2018 | 098366/2019 |
| EDMILSON DA SILVA SANTOS | ECS-7815 | M.TRANS | 709.18.2879024 | 1 | 05/11/2018 | 099256/2019 |
| EDMILSON DE CARVALHO LEITAO | EKQ-1760 | M.TRANS | 709.18.2924815 | 1 | 19/11/2018 | 119446/2019 |
| EDMILSON DE CARVALHO LEITAO | CHK-3403 | M.TRANS | 709.18.2945621 | 1 | 28/11/2018 | 129267/2019 |
| EDMILSON DOS SANTOS | 016.015.122.008 | IPU | 101.18.0113143 | 11 | 12/11/2018 | 081602/2019 |
| EDMILSON DOS SANTOS FABRICIO | FYQ-0470 | M.TRANS | 709.18.2923928 | 1 | 19/11/2018 | 118978/2019 |
| EDMILSON ESCULAPIO PEREIRA DA SILVA | 025.020.118.000 | IPU | 101.18.0153257 | 11 | 19/11/2018 | 084085/2019 |
| EDMILSON FERREIRA | FKV-8640 | M.TRANS | 709.18.2923617 | 1 | 19/11/2018 | 118831/2019 |
| EDMILSON FERREIRA | FKV-8640 | M.TRANS | 709.18.2924070 | 1 | 19/11/2018 | 119043/2019 |
| EDMILSON FERREIRA | FKV-8640 | M.TRANS | 709.18.2924836 | 1 | 19/11/2018 | 119461/2019 |
| EDMILSON FERREIRA | FKV-8640 | M.TRANS | 709.18.2925232 | 1 | 19/11/2018 | 119699/2019 |
| EDMILSON FERREIRA | FKV-8640 | M.TRANS | 709.18.2925740 | 1 | 19/11/2018 | 120018/2019 |
| EDMILSON FERREIRA DA COSTA | DQQ-4064 | M.TRANS | 709.18.2875023 | 1 | 05/11/2018 | 097625/2019 |
| EDMILSON FERREIRA DE LIMA | ODT-5202 | M.TRANS | 709.18.2908559 | 1 | 05/11/2018 | 112700/2019 |
| EDMILSON FERREIRA DE LIMA | ODT-5202 | M.TRANS | 709.18.2932068 | 1 | 19/11/2018 | 123492/2019 |
| EDMILSON FERREIRA MARTINS | 003.045.084.000 | IPU | 101.18.0028477 | 11 | 19/11/2018 | 077353/2019 |
| EDMILSON FRANCISCO DA SILVA | DJL-0414 | M.TRANS | 709.18.2924554 | 1 | 19/11/2018 | 119300/2019 |
| EDMILSON GOMES DA SILVA | EWL-2448 | M.TRANS | 709.18.2892082 | 1 | 05/11/2018 | 104694/2019 |
| EDMILSON GONCALVES DE OLIVEIRA | 532.302.002.000 | IPU | 101.18.0226532 | 11 | 15/11/2018 | 089522/2019 |
| EDMILSON GONCALVES DOS SANTOS | EEG-4805 | M.TRANS | 709.18.2929980 | 1 | 19/11/2018 | 122173/2019 |
| EDMILSON GONCALVES DOS SANTOS BATISTA | EBV-7085 | M.TRANS | 709.18.2891954 | 1 | 05/11/2018 | 104638/2019 |
| EDMILSON JOSE DA COSTA | 025.048.049.000 | IPU | 101.18.0154325 | 11 | 19/11/2018 | 084135/2019 |
| EDMILSON JOSE LAZZARINI | FBZ-9955 | M.TRANS | 709.18.2922765 | 1 | 19/11/2018 | 118354/2019 |
| EDMILSON LANES | DML-8323 | M.TRANS | 709.18.2944942 | 1 | 28/11/2018 | 128913/2019 |
| EDMILSON LAZARETI EPP | GCD-4337 | M.TRANS | 709.18.2919173 | 1 | 07/11/2018 | 117031/2019 |
| EDMILSON LAZARETI ME | EMX-1901 | M.TRANS | 709.18.2894812 | 1 | 05/11/2018 | 106120/2019 |
| EDMILSON LAZARETI ME | LKX-5667 | M.TRANS | 709.18.2915886 | 1 | 07/11/2018 | 115573/2019 |
| EDMILSON LAZARETI ME | DDZ-0611 | M.TRANS | 709.18.2943525 | 1 | 28/11/2018 | 128322/2019 |
| EDMILSON LAZARETI ME | CTB-2758 | M.TRANS | 709.18.2942991 | 1 | 28/11/2018 | 128106/2019 |

| | | | | | | |
|--|-----------------|---------|----------------|----|------------|-------------|
| EDMILSON LEME PEREIRA | FFJ-4147 | M.TRANS | 709.18.2878643 | 1 | 05/11/2018 | 099082/2019 |
| EDMILSON LUIZ DA SILVA | 245.472 | TX/PPUB | 708.18.2618193 | 1 | 01/08/2018 | 095974/2019 |
| EDMILSON LUIZ DA SILVA | 245.472 | TX/PPUB | 708.18.2618193 | 2 | 01/09/2018 | 095975/2019 |
| EDMILSON LUIZ DA SILVA | 245.472 | TX/PPUB | 708.18.2618193 | 3 | 01/10/2018 | 095976/2019 |
| EDMILSON LUIZ DA SILVA | 245.472 | TX/PPUB | 708.18.2618193 | 4 | 01/11/2018 | 095977/2019 |
| EDMILSON MARTINS QUARTERO | 009.064.048.000 | IPTU | 101.18.0078973 | 11 | 17/11/2018 | 079987/2019 |
| EDMILSON MESTRE FAVARETTO | DUJ-8271 | M.TRANS | 709.18.2886315 | 1 | 05/11/2018 | 102204/2019 |
| EDMILSON NOBREGA DO NASCIMENTO | PVU-2059 | M.TRANS | 709.18.2907308 | 1 | 05/11/2018 | 112105/2019 |
| EDMILSON OLIVEIRA DA CRUZ | FMB-6614 | M.TRANS | 709.18.2897992 | 1 | 05/11/2018 | 107642/2019 |
| EDMILSON PEREIRA DA SILVA | HNA-6296 | M.TRANS | 709.18.2919914 | 1 | 07/11/2018 | 117347/2019 |
| EDMILSON PINHEIRO | 021.021.015.000 | IPTU | 101.18.0138821 | 11 | 18/11/2018 | 083168/2019 |
| EDMILSON PINHEIRO | GHI-2828 | M.TRANS | 709.18.2893452 | 1 | 05/11/2018 | 105366/2019 |
| EDMILSON ROBERTO GOMES | 023.020.013.000 | IPTU | 101.18.0144571 | 11 | 12/11/2018 | 083518/2019 |
| EDMILSON RODRIGUES DA SILVA | 532.321.085.000 | IPTU | 101.18.0227314 | 11 | 15/11/2018 | 089640/2019 |
| EDMILSON SALES DA SILVA | CRM-1831 | M.TRANS | 709.18.2882566 | 1 | 05/11/2018 | 100695/2019 |
| EDMILSON SEISHI DAS NEVES | FBQ-2994 | M.TRANS | 709.18.2927095 | 1 | 19/11/2018 | 120733/2019 |
| EDMILSON SIDNEI DE MORAES 26479628802 | EEG-3981 | M.TRANS | 709.18.2944488 | 1 | 28/11/2018 | 128754/2019 |
| EDMILSON SOARES CAMPELO | FIK-6158 | M.TRANS | 709.18.2924516 | 1 | 19/11/2018 | 119276/2019 |
| EDMILSON SOARES FERREIRA | 012.030.026.013 | IPTU | 101.18.0095009 | 11 | 17/11/2018 | 080629/2019 |
| EDMILSON SOUSA DA SILVA | EXK-9315 | M.TRANS | 709.18.2876619 | 1 | 05/11/2018 | 098255/2019 |
| EDMILSON TAVARES DE OLIVEIRA | EHZ-8742 | M.TRANS | 709.18.2872652 | 1 | 05/11/2018 | 096615/2019 |
| EDMIR ESCADA RODRIGUES | FJL-0085 | M.TRANS | 709.18.2902140 | 1 | 05/11/2018 | 109784/2019 |
| EDMIR NOVAES DOS SANTOS | 524.221.006.000 | IPTU | 101.18.0217307 | 11 | 17/11/2018 | 088618/2019 |
| EDMIR QUIM | CAM-6841 | M.TRANS | 709.18.2918670 | 1 | 07/11/2018 | 116806/2019 |
| EDMIR ROSA DO CARMO | 532.009.085.000 | IPTU | 101.18.0220785 | 11 | 15/11/2018 | 088999/2019 |
| EDMM REPRESENTACOES LTDA | 207.829 | ISS | 292.18.2549804 | 1 | 15/11/2018 | 094485/2019 |
| EDMO DOS SANTOS MAURICIO | 014.028.007.067 | IPTU | 101.18.0105266 | 11 | 12/11/2018 | 081090/2019 |
| EDMONDO MANFREDI TIERI | 012.041.018.000 | IPTU | 101.18.0095843 | 11 | 17/11/2018 | 080657/2019 |
| EDMUNDO DE JESUS TRAZZI | EBB-4344 | M.TRANS | 709.18.2930526 | 1 | 19/11/2018 | 122599/2019 |
| EDMUNDO DE LUCCIA FILHO | 511.206.001.000 | IPTU | 101.18.0201822 | 11 | 17/11/2018 | 087233/2019 |
| EDMUNDO DE LUCCIA FILHO | 511.204.022.000 | CIP | 105.18.0247535 | 11 | 26/11/2018 | 092427/2019 |
| EDMUNDO DE LUCCIA FILHO | 511.208.003.000 | CIP | 105.18.0247546 | 11 | 26/11/2018 | 092431/2019 |
| EDMUNDO DE LUCCIA FILHO | 511.208.004.000 | CIP | 105.18.0247547 | 11 | 26/11/2018 | 092432/2019 |
| EDMUNDO DE LUCCIA FILHO | 511.208.005.000 | CIP | 105.18.0247548 | 11 | 26/11/2018 | 092433/2019 |
| EDMUNDO DE LUCCIA FILHO | 511.208.006.000 | CIP | 105.18.0247549 | 11 | 26/11/2018 | 092434/2019 |
| EDMUNDO DE LUCCIA FILHO | 511.208.007.000 | CIP | 105.18.0247550 | 11 | 26/11/2018 | 092435/2019 |
| EDMUNDO FERREIRA DE MENEZES | 532.009.075.000 | IPTU | 101.18.0220775 | 11 | 15/11/2018 | 088998/2019 |
| EDMUNDO GUARDIANO LEMES | DQC-8856 | M.TRANS | 709.18.2934300 | 1 | 19/11/2018 | 124553/2019 |
| EDMUNDO OLIVEIRA SILVA | DHO-7783 | M.TRANS | 709.18.2908815 | 1 | 05/11/2018 | 112818/2019 |
| EDMUNDO OLIVEIRA SILVA | DHO-7783 | M.TRANS | 709.18.2929159 | 1 | 19/11/2018 | 121702/2019 |
| EDMUNDO RIBEIRO MATOS | 532.006.079.000 | IPTU | 101.18.0220589 | 11 | 15/11/2018 | 088985/2019 |
| EDMUNDO RODRIGUES DA SILVA | EKK-6874 | M.TRANS | 709.18.2875964 | 1 | 05/11/2018 | 098004/2019 |
| EDNA ALCANTARA FERNANDES - ESPOLIO | 020.055.043.000 | IPTU | 101.18.0133143 | 11 | 17/11/2018 | 082781/2019 |
| EDNA ALEXANDRINA DOS SANTOS DIAS | EBO-1798 | M.TRANS | 709.18.2903329 | 1 | 05/11/2018 | 110360/2019 |
| EDNA ALEXANDRINA DOS SANTOS DIAS | FIX-0173 | M.TRANS | 709.18.2910778 | 1 | 07/11/2018 | 113658/2019 |
| EDNA ALVES DA SILVA | 033.067.029.000 | IPTU | 101.18.0193925 | 11 | 18/11/2018 | 086509/2019 |
| EDNA ALVES DE CARVALHO | | PP/FUNE | 702.18.4005328 | 2 | 10/11/2018 | 095294/2019 |
| EDNA ANASTACIO DE SOUZA | 524.033.028.000 | IPTU | 101.18.0216323 | 11 | 17/11/2018 | 088479/2019 |
| EDNA BARBOSA BEZERRA | 534.113.010.000 | IPTU | 101.18.0235519 | 11 | 18/11/2018 | 090515/2019 |
| EDNA BARROSO DA SILVA | 510.106.041.009 | IPTU | 101.18.0199637 | 11 | 16/11/2018 | 087001/2019 |
| EDNA BATISTA DA ROCHA ME | FQP-0427 | M.TRANS | 709.18.2896836 | 1 | 05/11/2018 | 107067/2019 |
| EDNA BATISTA DA ROCHA ME | GEV-6994 | M.TRANS | 709.18.2905631 | 1 | 05/11/2018 | 111323/2019 |
| EDNA BEZERRA DA SILVA | GCE-6781 | M.TRANS | 709.18.2882994 | 1 | 05/11/2018 | 100881/2019 |
| EDNA CALMONA DUTRA | EGV-2150 | M.TRANS | 709.18.2889247 | 1 | 05/11/2018 | 103455/2019 |
| EDNA CORREIA PEDRA GODOI | ERK-8423 | M.TRANS | 709.18.2900030 | 1 | 05/11/2018 | 108791/2019 |
| EDNA CORREIA PEDRA GODOI | ERK-8423 | M.TRANS | 709.18.2946214 | 1 | 28/11/2018 | 129514/2019 |
| EDNA CRISTINA DE OLIVEIRA ELIAS | 029.012.094.071 | IPTU | 101.18.0169745 | 11 | 16/11/2018 | 085021/2019 |
| EDNA DE LIMA SOUZA | DHY-5088 | M.TRANS | 709.18.2924803 | 1 | 19/11/2018 | 119438/2019 |
| EDNA DE LOURDES PIPERNO FERMINIO | JXG-3551 | M.TRANS | 709.18.2940519 | 1 | 28/11/2018 | 127176/2019 |
| EDNA DE MOURA E SILVA | FLT-5764 | M.TRANS | 709.18.2912263 | 1 | 07/11/2018 | 114219/2019 |
| EDNA DE OLIVEIRA SILVA SALES | HNW-0518 | M.TRANS | 709.18.2936513 | 1 | 21/11/2018 | 125482/2019 |
| EDNA DOLABELA VIRGINIO | FLO-7483 | M.TRANS | 709.18.2931659 | 1 | 19/11/2018 | 123245/2019 |
| EDNA FELIX OLIVEIRA | FSP-1262 | M.TRANS | 709.18.2893358 | 1 | 05/11/2018 | 105312/2019 |
| EDNA FERREIRA | CYM-9238 | M.TRANS | 709.18.2929307 | 1 | 19/11/2018 | 121772/2019 |
| EDNA FERREIRA DOS SANTOS | IMZ-4806 | M.TRANS | 709.18.2928634 | 1 | 19/11/2018 | 121458/2019 |
| EDNA GOMES TRINDADE | FLI-2083 | M.TRANS | 709.18.2904226 | 1 | 05/11/2018 | 110734/2019 |
| EDNA MARIA DA SILVA | 032.058.042.000 | IPTU | 101.18.0187849 | 11 | 19/11/2018 | 086104/2019 |
| EDNA MARIA DA SILVA | 033.088.082.000 | IPTU | 101.18.0194572 | 11 | 18/11/2018 | 086555/2019 |
| EDNA MARIA DA SILVA VIEIRA | FOX-5021 | M.TRANS | 709.18.2922723 | 1 | 19/11/2018 | 118331/2019 |
| EDNA MARIA SCOPEL DE SOUZA SILVA - ESPOLIO | 004.109.048.000 | IPTU | 101.18.0044718 | 11 | 17/11/2018 | 078424/2019 |
| EDNA MARIA SOUZA LIMA | 027.169 | COLLX | 710.18.0255080 | 9 | 27/11/2018 | 129557/2019 |
| EDNA MARQUES DA SILVA | 534.031.050.000 | IPTU | 101.18.0234471 | 11 | 18/11/2018 | 090403/2019 |
| EDNA NUNES DA SILVA ALMEIDA | 033.066.055.000 | IPTU | 101.18.0193833 | 11 | 18/11/2018 | 086498/2019 |
| EDNA OKUDA URBINATTI | DVR-6003 | M.TRANS | 709.18.2917553 | 1 | 07/11/2018 | 116248/2019 |
| EDNA OLIVEIRA PEREIRA | 532.302.012.000 | IPTU | 101.18.0226542 | 11 | 15/11/2018 | 089523/2019 |
| EDNA PATRICIA VIANNA | 031.001.094.126 | IPTU | 101.18.0179512 | 11 | 19/11/2018 | 085554/2019 |
| EDNA PAULINO LOPES | ELF-1353 | M.TRANS | 709.18.2931192 | 1 | 19/11/2018 | 122967/2019 |
| EDNA PEREIRA DOS SANTOS | EEO-8271 | M.TRANS | 709.18.2908043 | 1 | 05/11/2018 | 112461/2019 |
| EDNA PEREIRA ROCHA | DRL-4230 | M.TRANS | 709.18.2889494 | 1 | 05/11/2018 | 103557/2019 |
| EDNA PONTES PACHECO | OZZ-7834 | M.TRANS | 709.18.2874049 | 1 | 05/11/2018 | 097208/2019 |
| EDNA PONTES PACHECO | EEG-6837 | M.TRANS | 709.18.2922260 | 1 | 19/11/2018 | 118119/2019 |
| EDNA RAMOS DOS SANTOS | AZI-2658 | M.TRANS | 709.18.2874023 | 1 | 05/11/2018 | 097195/2019 |
| EDNA RITA FERREIRA DE MELO | 016.045.011.002 | IPTU | 101.18.0116474 | 11 | 12/11/2018 | 081812/2019 |
| EDNA ROCHA DE OLIVEIRA | CWZ-4425 | M.TRANS | 709.18.2932856 | 1 | 19/11/2018 | 123886/2019 |
| EDNA SAMMARONE CINTRA (ESPOLIO) | 008.024.070.000 | IPTU | 101.18.0072092 | 11 | 16/11/2018 | 079790/2019 |
| EDNA SILVA MACEDO | 532.002.015.023 | IPTU | 101.18.0220360 | 11 | 15/11/2018 | 088971/2019 |
| EDNA SOUSA SANTOS | PUV-4879 | M.TRANS | 709.18.2928415 | 1 | 19/11/2018 | 121355/2019 |
| EDNA VIANNA NUNES | 004.113.012.000 | IPTU | 101.18.0045671 | 11 | 17/11/2018 | 078476/2019 |
| EDNAH ALMEIDA DOS SANTOS LIMA | EFY-3269 | M.TRANS | 709.18.2929045 | 1 | 19/11/2018 | 121651/2019 |
| EDNALDA FERREIRA DA SILVA | 226.886 | TX/PPUB | 708.18.2617594 | 4 | 01/11/2018 | 095832/2019 |
| EDNALDO ALVES PINTO | 522.013.009.000 | IPTU | 101.18.0213285 | 11 | 12/11/2018 | 088163/2019 |
| EDNALDO CABRAL DAMASCENO | EUF-0670 | M.TRANS | 709.18.2892808 | 1 | 05/11/2018 | 105062/2019 |

| | | | | | | |
|---|-----------------|---------|----------------|----|------------|-------------|
| EDNALDO CABRAL DAMASCENO | EUF-0670 | M.TRANS | 709.18.2899494 | 1 | 05/11/2018 | 108550/2019 |
| EDNALDO CORREIA DA SILVA | HHH-4968 | M.TRANS | 709.18.2939787 | 1 | 28/11/2018 | 126818/2019 |
| EDNALDO DE SOUZA SILVA | DXV-5950 | M.TRANS | 709.18.2918961 | 1 | 07/11/2018 | 116950/2019 |
| EDNALDO DOMINGUES MARTINS | DUY-3322 | M.TRANS | 709.18.2927280 | 1 | 19/11/2018 | 120812/2019 |
| EDNALDO FERREIRA DE MENEZES | 027.125.025.000 | IPTU | 101.18.0167261 | 11 | 15/11/2018 | 084868/2019 |
| EDNALDO GUIMARAES BARROS | EDB-0448 | M.TRANS | 709.18.2925353 | 1 | 19/11/2018 | 119777/2019 |
| EDNALDO JOSE JOAQUIM | GHY-3129 | M.TRANS | 709.18.2918519 | 1 | 07/11/2018 | 116733/2019 |
| EDNALDO JOSE SIQUEIRA DA SILVA | BAN-2326 | M.TRANS | 709.18.2902958 | 1 | 05/11/2018 | 110175/2019 |
| EDNALDO MARIANO DA SILVA | | PP/FUNE | 702.18.4003841 | 4 | 01/11/2018 | 095251/2019 |
| EDNALDO MARINHEIRO SOBRINHO | DWN-9824 | M.TRANS | 709.18.2899963 | 1 | 05/11/2018 | 108756/2019 |
| EDNALDO PEREIRA DE SANTANA | EFY-2010 | M.TRANS | 709.18.2939613 | 1 | 28/11/2018 | 126747/2019 |
| EDNALDO PINHEIRO | 533.310.021.000 | IPTU | 101.18.0232785 | 11 | 18/11/2018 | 090228/2019 |
| EDNALDO RODRIGUES DA SILVA | BHZ-4786 | M.TRANS | 709.18.2877631 | 1 | 05/11/2018 | 098647/2019 |
| EDNALDO SILVA AGUIAR JUNIOR | FAH-7814 | M.TRANS | 709.18.2892115 | 1 | 05/11/2018 | 104706/2019 |
| EDNALDO SOARES DA SILVA SOUZA | HTI-6925 | M.TRANS | 709.18.2900973 | 1 | 05/11/2018 | 109241/2019 |
| EDNALVA GONCALVES VITAL AMORIM | 246.189 | TX/PPUB | 708.18.2618204 | 4 | 01/11/2018 | 095982/2019 |
| EDNALVA GONCALVES VITAL AMORIM | DSS-9064 | M.TRANS | 709.18.2890163 | 1 | 05/11/2018 | 103867/2019 |
| EDNALVA GONCALVES VITAL AMORIM | DSS-9064 | M.TRANS | 709.18.2929843 | 1 | 19/11/2018 | 122093/2019 |
| EDNEI AMARO DA COSTA - ESPOLIO | 029.118.004.000 | IPTU | 101.18.0173444 | 11 | 16/11/2018 | 085198/2019 |
| EDNEI APARECIDO GUIDORIZZI | 532.505.021.000 | IPTU | 101.18.0227673 | 11 | 15/11/2018 | 089670/2019 |
| EDNEI DE NOVAIS JARDIM | 027.157.067.000 | IPTU | 101.18.0168161 | 11 | 15/11/2018 | 084925/2019 |
| EDNEI DE PASCALE | 002.053.149.000 | IPTU | 101.18.0019686 | 11 | 15/11/2018 | 076908/2019 |
| EDNEI DE PASCALE | AQM-7242 | M.TRANS | 709.18.2898832 | 1 | 05/11/2018 | 108153/2019 |
| EDNEI FERNANDES CAMILLO | CPR-0712 | M.TRANS | 709.18.2890027 | 1 | 05/11/2018 | 103801/2019 |
| EDNEI FERREIRA DOS SANTOS | 532.321.012.000 | CIP | 105.18.0249594 | 11 | 26/11/2018 | 093064/2019 |
| EDNEI NASCIMENTO DOS SANTOS | 027.005.132.068 | IPTU | 101.18.0162791 | 11 | 15/11/2018 | 084605/2019 |
| EDNEI PEREIRA DOS SANTOS | FKA-2463 | M.TRANS | 709.18.2939684 | 1 | 28/11/2018 | 126778/2019 |
| EDNEI SOUSA SANTOS | EDX-2778 | M.TRANS | 709.18.2913045 | 1 | 07/11/2018 | 114569/2019 |
| EDNEI WENDEL MARQUES | GBY-1488 | M.TRANS | 709.18.2878894 | 1 | 05/11/2018 | 099193/2019 |
| EDNEIA CORDEIRO DE LIMA | 522.121.029.000 | IPTU | 101.18.0214580 | 11 | 12/11/2018 | 088281/2019 |
| EDNEIA LIMA MACEDO BUENO | EZB-6218 | M.TRANS | 709.18.2922607 | 1 | 19/11/2018 | 118282/2019 |
| EDNEIA MOREIRA DOS SANTOS | AJS-5808 | M.TRANS | 709.18.2927293 | 1 | 19/11/2018 | 120818/2019 |
| EDNEIA OLIVEIRA FARIAS DOS SANTOS | EPP-8979 | M.TRANS | 709.18.2922175 | 1 | 19/11/2018 | 118080/2019 |
| EDNEIA OLIVEIRA FARIAS DOS SANTOS | EPP-8979 | M.TRANS | 709.18.2923726 | 1 | 19/11/2018 | 118888/2019 |
| EDNEIA REGINA BURGER | FME-2383 | M.TRANS | 709.18.2879716 | 1 | 05/11/2018 | 099520/2019 |
| EDNEIA REGINA BURGER | FME-2383 | M.TRANS | 709.18.2937075 | 1 | 21/11/2018 | 125783/2019 |
| EDNEIA ROCHA ROBERTO | FRK-5272 | M.TRANS | 709.18.2873859 | 1 | 05/11/2018 | 097134/2019 |
| EDNEIDE ALMEIDA DE AZEVEDO | 532.200.023.027 | IPTU | 101.18.0226124 | 11 | 15/11/2018 | 089469/2019 |
| EDNILCON RIBEIRO PESSOA | 030.099.053.000 | IPTU | 101.18.0177489 | 11 | 18/11/2018 | 085443/2019 |
| EDNILSON BRAGA | EAH-5966 | M.TRANS | 709.18.2930511 | 1 | 19/11/2018 | 122590/2019 |
| EDNILSON DE ARAUJO | CDH-7474 | M.TRANS | 709.18.2908826 | 1 | 05/11/2018 | 112822/2019 |
| EDNILSON DE ARAUJO | CDH-7474 | M.TRANS | 709.18.2919847 | 1 | 07/11/2018 | 117319/2019 |
| EDNILSON DE ARAUJO | CDH-7474 | M.TRANS | 709.18.2946176 | 1 | 28/11/2018 | 129493/2019 |
| EDNILSON DE ARAUJO | CDH-7474 | M.TRANS | 709.18.2946183 | 1 | 28/11/2018 | 129500/2019 |
| EDNILSON JOSE DA SILVA TRANSPORTES ME | FBX-0725 | M.TRANS | 709.18.2916293 | 1 | 07/11/2018 | 115731/2019 |
| EDNILSON PINHEIRO FELIX | 002.025.075.005 | IPTU | 101.18.0017564 | 11 | 15/11/2018 | 076813/2019 |
| EDNILSON TAKASHI MORIMOTO | OEZ-4183 | M.TRANS | 709.18.2876428 | 1 | 05/11/2018 | 098187/2019 |
| EDNO DE CASSIO PANSUTTI | 027.142.004.000 | IPTU | 101.18.0167651 | 11 | 15/11/2018 | 084890/2019 |
| EDONIS ARAUJO DOS SANTOS | 512.027.043.000 | IPTU | 101.18.0204144 | 11 | 16/11/2018 | 087439/2019 |
| EDR COM IMP E EXP DE POLIMEROS EIRELI | LAH-7770 | M.TRANS | 709.18.2899106 | 1 | 05/11/2018 | 108319/2019 |
| EDRISIO MONTEIRO DE ARAUJO | EMJ-1829 | M.TRANS | 709.18.2905768 | 1 | 05/11/2018 | 111369/2019 |
| EDS ELECTRONIC DATA SYSTEMS DO BRASIL LTDA | 027.004.002.000 | IPTU | 101.18.0162659 | 11 | 15/11/2018 | 084599/2019 |
| EDSON ADIR DE OLIVEIRA ME | FYE-5733 | M.TRANS | 709.18.2941541 | 1 | 28/11/2018 | 127654/2019 |
| EDSON ALCANTARA DE SOUZA | DKC-5993 | M.TRANS | 709.18.2883341 | 1 | 05/11/2018 | 101011/2019 |
| EDSON ALLECHANDRE SOARES | FAL-4115 | M.TRANS | 709.18.2935658 | 1 | 21/11/2018 | 125106/2019 |
| EDSON ALMEIDA DOMINGOS | 020.005.030.029 | IPTU | 101.18.0130440 | 11 | 15/11/2018 | 082612/2019 |
| EDSON ALVES | EJI-4909 | M.TRANS | 709.18.2934934 | 1 | 19/11/2018 | 124875/2019 |
| EDSON ALVES ASSUNCAO | 511.018.003.000 | IPTU | 101.18.0201371 | 11 | 17/11/2018 | 087160/2019 |
| EDSON ALVES BASTOS | EWS-4229 | M.TRANS | 709.18.2924396 | 1 | 19/11/2018 | 119202/2019 |
| EDSON ALVES DE SOUZA | PZP-9152 | M.TRANS | 709.18.2938649 | 1 | 28/11/2018 | 126262/2019 |
| EDSON ALVES PEREIRA | 530.102.018.000 | IPTU | 101.18.0218522 | 11 | 12/11/2018 | 088746/2019 |
| EDSON AMORIM PALMEIRA | 521.428.027.000 | CIP | 105.18.0248317 | 11 | 26/11/2018 | 092632/2019 |
| EDSON ANDRADE DE SOUZA | EWI-5361 | M.TRANS | 709.18.2940167 | 1 | 28/11/2018 | 127009/2019 |
| EDSON ANTONIO BRAZ | GIC-5841 | M.TRANS | 709.18.2912202 | 1 | 07/11/2018 | 114191/2019 |
| EDSON ANTONIO ENTZ | 033.011.006.000 | IPTU | 101.18.0190901 | 11 | 18/11/2018 | 086308/2019 |
| EDSON ANTONIO GILLI E SILVA | 030.018.027.074 | IPTU | 101.18.0175106 | 11 | 18/11/2018 | 085286/2019 |
| EDSON APARECIDO BARROSO MACIEL | PFS-8704 | M.TRANS | 709.18.2910578 | 1 | 07/11/2018 | 113570/2019 |
| EDSON APARECIDO DA SILVA | 031.055.048.000 | IPTU | 101.18.0181761 | 11 | 19/11/2018 | 085682/2019 |
| EDSON APARECIDO DE SOUZA | 029.158.038.000 | IPTU | 101.18.0174327 | 11 | 16/11/2018 | 085250/2019 |
| EDSON APARECIDO FERRO | 016.064.043.000 | IPTU | 101.18.0116897 | 11 | 12/11/2018 | 081829/2019 |
| EDSON APARECIDO PEREIRA DE MORAIS 23476216888 | DVX-0177 | M.TRANS | 709.18.2913325 | 1 | 07/11/2018 | 114704/2019 |
| EDSON ARLINDO DOMINGOS | 020.073.047.000 | IPTU | 101.18.0134095 | 11 | 17/11/2018 | 082831/2019 |
| EDSON ARLINDO DOMINGOS | DSX-0023 | M.TRANS | 709.18.2879298 | 1 | 05/11/2018 | 099364/2019 |
| EDSON AVELINO MARTINS | 530.131.014.000 | IPTU | 101.18.0219744 | 11 | 12/11/2018 | 088913/2019 |
| EDSON BATISTA DE ANDRADE JUNIOR | 072.468 | COLLX | 710.18.0255276 | 9 | 27/11/2018 | 129581/2019 |
| EDSON BATISTA DE ARAUJO | 530.104.050.000 | IPTU | 101.18.0218626 | 11 | 12/11/2018 | 088771/2019 |
| EDSON BELCHIOR | DEF-9812 | M.TRANS | 709.18.2906701 | 1 | 05/11/2018 | 111814/2019 |
| EDSON BENEDITO DA SILVA | 004.067.105.065 | IPTU | 101.18.0043420 | 11 | 17/11/2018 | 078356/2019 |
| EDSON BENEDITO DA SILVA MOTA | | PP/FUNE | 702.18.4005666 | 2 | 25/11/2018 | 095305/2019 |
| EDSON BEZERRA | CSF-5923 | M.TRANS | 709.18.2881364 | 1 | 05/11/2018 | 100186/2019 |
| EDSON BISPO DE SOUZA | 013.002.085.000 | IPTU | 101.18.0098830 | 11 | 15/11/2018 | 080817/2019 |
| EDSON BISPO DE SOUZA | AUN-3147 | M.TRANS | 709.18.2887006 | 1 | 05/11/2018 | 102494/2019 |
| EDSON BONATTO RODRIGUES | ELX-2087 | M.TRANS | 709.18.2892489 | 1 | 05/11/2018 | 104915/2019 |
| EDSON BONATTO RODRIGUES | ELX-2087 | M.TRANS | 709.18.2897790 | 1 | 05/11/2018 | 107520/2019 |
| EDSON BRITO | 024.054.015.000 | IPTU | 101.18.0150861 | 11 | 17/11/2018 | 083945/2019 |
| EDSON BRUM DE PAULA | 534.308.026.000 | CIP | 105.18.0250767 | 11 | 26/11/2018 | 093635/2019 |
| EDSON CABREIRA LANDO | 006.004.059.498 | IPTU | 101.18.0052218 | 11 | 16/11/2018 | 078871/2019 |
| EDSON CALEFE | EMF-9477 | M.TRANS | 709.18.2911411 | 1 | 07/11/2018 | 113853/2019 |
| EDSON CAMPOS LUZIANO | 017.018.003.000 | IPTU | 101.18.0118118 | 11 | 12/11/2018 | 081882/2019 |
| EDSON CARLOS DE FARIAS | FXX-0973 | M.TRANS | 709.18.2926235 | 1 | 19/11/2018 | 120322/2019 |
| EDSON CARLOS DE OLIVEIRA | 015.039.026.005 | IPTU | 101.18.0108753 | 11 | 12/11/2018 | 081328/2019 |
| EDSON CARLOS DE OLIVEIRA | CFW-4705 | M.TRANS | 709.18.2917567 | 1 | 07/11/2018 | 116262/2019 |

| | | | | | | |
|--|-----------------|---------|----------------|----|------------|-------------|
| EDSON CARLOS DE OLIVEIRA | CFW-4705 | M.TRANS | 709.18.2920766 | 1 | 19/11/2018 | 117457/2019 |
| EDSON CARLOS MONTES | 533.109.039.000 | IPTU | 101.18.0229773 | 11 | 18/11/2018 | 089932/2019 |
| EDSON CARLOS MONTES | 533.211.053.000 | IPTU | 101.18.0230884 | 11 | 18/11/2018 | 090043/2019 |
| EDSON CARLOS SANTANA SOUSA | FLP-0039 | M.TRANS | 709.18.2903010 | 1 | 05/11/2018 | 110200/2019 |
| EDSON CARLOS SIMAO | GDY-8958 | M.TRANS | 709.18.2898256 | 1 | 05/11/2018 | 107806/2019 |
| EDSON CARVALHO DA SILVA | ECP-2204 | M.TRANS | 709.18.2883045 | 1 | 05/11/2018 | 100897/2019 |
| EDSON CARVALHO DIAS | EHZ-6212 | M.TRANS | 709.18.2874418 | 1 | 05/11/2018 | 097381/2019 |
| EDSON CAVALCANTI DE ALBUQUERQUE | AWE-6819 | M.TRANS | 709.18.2889685 | 1 | 05/11/2018 | 103650/2019 |
| EDSON CLEMENTE | DHJ-9312 | M.TRANS | 709.18.2875125 | 1 | 05/11/2018 | 097674/2019 |
| EDSON CORAZZA | 005.040.004.003 | IPTU | 101.18.0049001 | 11 | 12/11/2018 | 078619/2019 |
| EDSON COSTA SOBRINHO | CQA-8652 | M.TRANS | 709.18.2940769 | 1 | 28/11/2018 | 127258/2019 |
| EDSON CUNHA DE OLIVEIRA | ERD-1898 | M.TRANS | 709.18.2879671 | 1 | 05/11/2018 | 099506/2019 |
| EDSON CUSTODIO ALVES | DWU-8158 | M.TRANS | 709.18.2906039 | 1 | 05/11/2018 | 111485/2019 |
| EDSON DA COSTA SANTOS | FUE-9291 | M.TRANS | 709.18.2884930 | 1 | 05/11/2018 | 101665/2019 |
| EDSON DA FONSECA FIALHO | AMS-4705 | M.TRANS | 709.18.2934872 | 1 | 19/11/2018 | 124841/2019 |
| EDSON DA LUZ SILVA | 534.303.082.000 | IPTU | 101.18.0237652 | 11 | 18/11/2018 | 090792/2019 |
| EDSON DA SILVA MELLO | FAM-0662 | M.TRANS | 709.18.2879562 | 1 | 05/11/2018 | 099466/2019 |
| EDSON DA SILVA MELLO | FAM-0662 | M.TRANS | 709.18.2879875 | 1 | 05/11/2018 | 099580/2019 |
| EDSON DA SILVA PEREIRA | FHK-1600 | M.TRANS | 709.18.2874563 | 1 | 05/11/2018 | 097430/2019 |
| EDSON DANILO MARTINS FARIA | FGA-8278 | M.TRANS | 709.18.2927242 | 1 | 19/11/2018 | 120796/2019 |
| EDSON DE ALMEIDA VIEIRA | 522.105.025.023 | IPTU | 101.18.0214127 | 11 | 12/11/2018 | 088243/2019 |
| EDSON DE AMORIM FERREIRA | 227.200 | TX/PPUB | 708.18.2617816 | 4 | 01/11/2018 | 095875/2019 |
| EDSON DE ARAUJO | EOK-6093 | M.TRANS | 709.18.2886662 | 1 | 05/11/2018 | 102352/2019 |
| EDSON DE ASSIS BARBOSA | EJQ-8135 | M.TRANS | 709.18.2879778 | 1 | 05/11/2018 | 099547/2019 |
| EDSON DE FARIA FRANCISCO | 027.073.060.059 | IPTU | 101.18.0165536 | 11 | 15/11/2018 | 084773/2019 |
| EDSON DE JESUS ALMEIDA | FBZ-8769 | M.TRANS | 709.18.2904624 | 1 | 05/11/2018 | 110914/2019 |
| EDSON DE MOURA ARCAS | 020.075.069.033 | IPTU | 101.18.0134339 | 11 | 17/11/2018 | 082848/2019 |
| EDSON DE OLIVEIRA MAIA - EPP | 237.849 | ISS | 292.18.2551021 | 1 | 15/11/2018 | 094518/2019 |
| EDSON DE OLIVEIRA SANTOS CARVALHO DA SIL | DFX-2726 | M.TRANS | 709.18.2905072 | 1 | 05/11/2018 | 111104/2019 |
| EDSON DE SOUZA LIMA | FQO-4251 | M.TRANS | 709.18.2923311 | 1 | 19/11/2018 | 118662/2019 |
| EDSON DO NASCIMENTO SILVA | DQR-7892 | M.TRANS | 709.18.2919656 | 1 | 07/11/2018 | 117243/2019 |
| EDSON DONIZETE BARBOSA | 006.063.186.000 | IPTU | 101.18.0060592 | 11 | 16/11/2018 | 079303/2019 |
| EDSON DONIZETTI DA SILVA | 532.525.013.000 | CIP | 105.18.0249693 | 11 | 26/11/2018 | 093100/2019 |
| EDSON DONIZETTI LONGO | 029.015.046.000 | IPTU | 101.18.0170197 | 11 | 16/11/2018 | 085034/2019 |
| EDSON DONIZETTI MATTOS | 410.013.013.000 | IPTU | 101.18.0197751 | 11 | 12/11/2018 | 086840/2019 |
| EDSON DOS SANTOS | 027.043.039.000 | IPTU | 101.18.0164476 | 11 | 15/11/2018 | 084709/2019 |
| EDSON DOS SANTOS | 033.094.037.000 | IPTU | 101.18.0194790 | 11 | 18/11/2018 | 086570/2019 |
| EDSON DOS SANTOS | ASO-5498 | M.TRANS | 709.18.2875357 | 1 | 05/11/2018 | 097772/2019 |
| EDSON DOS SANTOS BATISTA | APE-5204 | M.TRANS | 709.18.2879997 | 1 | 05/11/2018 | 099629/2019 |
| EDSON DOS SANTOS DA SILVA | BVY-1415 | M.TRANS | 709.18.2930601 | 1 | 19/11/2018 | 122643/2019 |
| EDSON DURAZZO | 004.037.010.215 | IPTU | 101.18.0039329 | 11 | 17/11/2018 | 078164/2019 |
| EDSON DURAZZO | 016.015.122.022 | IPTU | 101.18.0113157 | 11 | 12/11/2018 | 081603/2019 |
| EDSON DURAZZO | 025.117.019.059 | IPTU | 101.18.0158618 | 11 | 19/11/2018 | 084290/2019 |
| EDSON EVANGELISTA DA COSTA | DJU-6461 | M.TRANS | 709.18.2939987 | 1 | 28/11/2018 | 126912/2019 |
| EDSON EXPERIDIAO | DZC-0846 | M.TRANS | 709.18.2900308 | 1 | 05/11/2018 | 108925/2019 |
| EDSON FAUSTINO DE CASTRO | DPK-1763 | M.TRANS | 709.18.2872808 | 1 | 05/11/2018 | 096679/2019 |
| EDSON FELIPE AGUILAR | EGV-8896 | M.TRANS | 709.18.2871836 | 1 | 05/11/2018 | 096256/2019 |
| EDSON FELIPE AGUILAR | EGV-8896 | M.TRANS | 709.18.2881759 | 1 | 05/11/2018 | 100346/2019 |
| EDSON FELIPE AGUILAR | EGV-8896 | M.TRANS | 709.18.2888522 | 1 | 05/11/2018 | 103155/2019 |
| EDSON FELIPE AGUILAR | EGV-8896 | M.TRANS | 709.18.2888901 | 1 | 05/11/2018 | 103322/2019 |
| EDSON FELIX DE LIMA | EMV-2058 | M.TRANS | 709.18.2939011 | 1 | 28/11/2018 | 126441/2019 |
| EDSON FERNANDO DE SENE | EHZ-4742 | M.TRANS | 709.18.2911185 | 1 | 07/11/2018 | 113761/2019 |
| EDSON FERNANDO DOS SANTOS | 006.028.137.000 | IPTU | 101.18.0056442 | 11 | 16/11/2018 | 079108/2019 |
| EDSON FERREIRA | EMX-4332 | M.TRANS | 709.18.2907329 | 1 | 05/11/2018 | 112121/2019 |
| EDSON FERREIRA BUENA | 003.111.001.092 | IPTU | 101.18.0034311 | 11 | 19/11/2018 | 077829/2019 |
| EDSON FERREIRA DOS SANTOS | EKR-4067 | M.TRANS | 709.18.2932191 | 1 | 19/11/2018 | 123566/2019 |
| EDSON FERREIRA LOURENA | 511.008.017.000 | CIP | 105.18.0247417 | 11 | 26/11/2018 | 092374/2019 |
| EDSON FERRONATO | EKQ-5990 | M.TRANS | 709.18.2931417 | 1 | 19/11/2018 | 123102/2019 |
| EDSON FIGUEIREDO BATISTA | EYC-4225 | M.TRANS | 709.18.2937543 | 1 | 21/11/2018 | 126021/2019 |
| EDSON FIGUEIREDO BATISTA | EYC-4225 | M.TRANS | 709.18.2937823 | 1 | 21/11/2018 | 126135/2019 |
| EDSON FIRMIANO DE CARVALHO | ERV-2908 | M.TRANS | 709.18.2936987 | 1 | 21/11/2018 | 125736/2019 |
| EDSON FORTANELLO | FUB-0272 | M.TRANS | 709.18.2871917 | 1 | 05/11/2018 | 096290/2019 |
| EDSON FRANCISCO DA SILVA | GCG-8962 | M.TRANS | 709.18.2925577 | 1 | 19/11/2018 | 119904/2019 |
| EDSON FRANCISCO DE OLIVEIRA | 534.107.098.000 | IPTU | 101.18.0235213 | 11 | 18/11/2018 | 090485/2019 |
| EDSON FRANCISCO FERREIRA | 033.076.028.000 | IPTU | 101.18.0194180 | 11 | 18/11/2018 | 086525/2019 |
| EDSON FRANQUILINO | 025.019.039.000 | IPTU | 101.18.0153172 | 11 | 19/11/2018 | 084079/2019 |
| EDSON GARCIA DA COSTA TRANSPORTES - ME | 220.760 | ISS | 292.18.2562567 | 1 | 15/11/2018 | 094719/2019 |
| EDSON GEOVANE PEDRO | 020.006.001.093 | IPTU | 101.18.0130794 | 11 | 17/11/2018 | 082650/2019 |
| EDSON GOMES DA SILVA | MVD-4372 | M.TRANS | 709.18.2889386 | 1 | 05/11/2018 | 103507/2019 |
| EDSON GOMES DOS SANTOS | GPX-6182 | M.TRANS | 709.18.2912905 | 1 | 07/11/2018 | 114509/2019 |
| EDSON GOMES DOS SANTOS | GPX-6182 | M.TRANS | 709.18.2928405 | 1 | 19/11/2018 | 121350/2019 |
| EDSON GOMES DOS SANTOS | GPX-6182 | M.TRANS | 709.18.2931560 | 1 | 19/11/2018 | 123185/2019 |
| EDSON GONCALVES DO NASCIMENTO FILHO | FDP-7448 | M.TRANS | 709.18.2882005 | 1 | 05/11/2018 | 100458/2019 |
| EDSON GONCALVES DO NASCIMENTO FILHO | FDP-7448 | M.TRANS | 709.18.2922403 | 1 | 19/11/2018 | 118191/2019 |
| EDSON GUIMARAES DOS SANTOS | | ISS CC | 705.16.2996351 | 1 | 25/11/2016 | 095500/2019 |
| EDSON GUIMARAES DOS SANTOS | | ISS CC | 705.16.2996351 | 2 | 25/12/2016 | 095501/2019 |
| EDSON GUIMARAES DOS SANTOS | | ISS CC | 705.16.2996351 | 3 | 25/01/2017 | 095502/2019 |
| EDSON GUIMARAES DOS SANTOS | | ISS CC | 705.16.2996351 | 4 | 25/02/2017 | 095503/2019 |
| EDSON GUIMARAES DOS SANTOS | | ISS CC | 705.16.2996351 | 5 | 25/03/2017 | 095504/2019 |
| EDSON GUIMARAES DOS SANTOS | | ISS CC | 705.16.2996351 | 6 | 25/04/2017 | 095505/2019 |
| EDSON HERICLES DOS SANTOS SILVA | EFK-8608 | M.TRANS | 709.18.2889499 | 1 | 05/11/2018 | 103560/2019 |
| EDSON HIROAKI WATABE | FLQ-2359 | M.TRANS | 709.18.2874888 | 1 | 05/11/2018 | 097569/2019 |
| EDSON INACIO BORGES | EVD-9060 | M.TRANS | 709.18.2936930 | 1 | 21/11/2018 | 125699/2019 |
| EDSON IRACI FOGAGNOLLO | EQV-2403 | M.TRANS | 709.18.2893627 | 1 | 05/11/2018 | 105470/2019 |
| EDSON JOSE CANDIDO | FHP-2130 | M.TRANS | 709.18.2926559 | 1 | 19/11/2018 | 120495/2019 |
| EDSON JOSE CAVALCANTI | 006.120.008.294 | IPTU | 101.18.0062799 | 11 | 16/11/2018 | 079469/2019 |
| EDSON JOSE MUNHOS | ERL-6992 | M.TRANS | 709.18.2939220 | 1 | 28/11/2018 | 126547/2019 |
| EDSON JOSE VILELA | EKE-2007 | M.TRANS | 709.18.2924804 | 1 | 19/11/2018 | 119439/2019 |
| EDSON JR ALPONTE GESTAO EMPRESARIAL - ME | 235.592 | ISS | 292.18.2551999 | 1 | 15/11/2018 | 094550/2019 |
| EDSON JUNIOR GALBREST | DGA-3459 | M.TRANS | 709.18.2928033 | 1 | 19/11/2018 | 121174/2019 |
| EDSON KOJI KANEGAE | | PP/FUNE | 702.18.4006095 | 1 | 16/11/2018 | 095330/2019 |
| EDSON LEITE | EUH-5674 | M.TRANS | 709.18.2924279 | 1 | 19/11/2018 | 119114/2019 |

| | | | | | | |
|---|-----------------|---------|----------------|----|------------|-------------|
| EDSON LEME | 532.011.062.000 | IPU | 101.18.2597340 | 8 | 24/11/2018 | 091269/2019 |
| EDSON LEMOS DA SILVA | CFR-7808 | M.TRANS | 709.18.2907807 | 1 | 05/11/2018 | 112353/2019 |
| EDSON LOPES COSTA | 006.093.093.000 | IPU | 101.18.0062028 | 11 | 16/11/2018 | 079415/2019 |
| EDSON LUCAS DA SILVA | DMG-5275 | M.TRANS | 709.18.2922646 | 1 | 19/11/2018 | 118301/2019 |
| EDSON LUCIO DA SILVA MELO | 020.074.008.014 | IPU | 101.18.0134191 | 11 | 17/11/2018 | 082837/2019 |
| EDSON LUIZ DE CARVALHO | 020.029.090.016 | IPU | 101.18.0131830 | 11 | 17/11/2018 | 082726/2019 |
| EDSON LUIZ DE CASTRO MIRANDA | BRM-2888 | M.TRANS | 709.18.2907017 | 1 | 05/11/2018 | 111971/2019 |
| EDSON LUIZ GALINDO ROCHA | KRZ-0985 | M.TRANS | 709.18.2889555 | 1 | 05/11/2018 | 103590/2019 |
| EDSON LUIZ GOMES | 004.078.047.000 | IPU | 101.18.0044052 | 11 | 17/11/2018 | 078383/2019 |
| EDSON LUIZ MARIANNO | FAV-6355 | M.TRANS | 709.18.2938867 | 1 | 28/11/2018 | 126363/2019 |
| EDSON LUIZ MAZZIEIRO | DFO-4688 | M.TRANS | 709.18.2887285 | 1 | 05/11/2018 | 102609/2019 |
| EDSON LUIZ ZORZETTI | 018.099.033.046 | IPU | 101.18.0125921 | 11 | 19/11/2018 | 082337/2019 |
| EDSON MAGNO ROSA | BYL-7402 | M.TRANS | 709.18.2922028 | 1 | 19/11/2018 | 117999/2019 |
| EDSON MANOEL DA SILVA | 532.200.023.020 | IPU | 101.18.0226117 | 11 | 15/11/2018 | 089468/2019 |
| EDSON MARANA (ESPOLIO) | 004.092.072.068 | IPU | 101.18.0044359 | 11 | 17/11/2018 | 078404/2019 |
| EDSON MARCOS DE AGUIAR | EIA-4163 | M.TRANS | 709.18.2880902 | 1 | 05/11/2018 | 099995/2019 |
| EDSON MARCOS MATTIOLI FILHO | FNU-5590 | M.TRANS | 709.18.2889107 | 1 | 05/11/2018 | 103400/2019 |
| EDSON MARQUES MARIA | | PP/FUNE | 702.18.4005116 | 3 | 28/11/2018 | 095288/2019 |
| EDSON MIRANDA DE OLIVEIRA | 532.059.050.000 | IPU | 101.18.0222478 | 11 | 15/11/2018 | 089152/2019 |
| EDSON MOURA DIAS | EYJ-8863 | M.TRANS | 709.18.2932514 | 1 | 19/11/2018 | 123729/2019 |
| EDSON OLIVEIRA DE SOUZA | 524.203.010.000 | IPU | 101.18.0216927 | 11 | 17/11/2018 | 088548/2019 |
| EDSON PACHECO | FNS-0325 | M.TRANS | 709.18.2876951 | 1 | 05/11/2018 | 098365/2019 |
| EDSON PAULO FERREIRA | GDB-4237 | M.TRANS | 709.18.2940118 | 1 | 28/11/2018 | 126980/2019 |
| EDSON PEREIRA DA SILVA | 027.130.005.000 | IPU | 101.18.0167368 | 11 | 15/11/2018 | 084877/2019 |
| EDSON PEREIRA DIAS-ESPOLIO | 020.004.011.000 | IPU | 101.18.0130390 | 11 | 17/11/2018 | 082606/2019 |
| EDSON PEREIRA DIAS-ESPOLIO | 020.004.011.000 | IPU | 101.18.2804238 | 3 | 04/11/2018 | 091475/2019 |
| EDSON PEREIRA DOS SANTOS | 016.015.124.104 | IPU | 101.18.0113567 | 11 | 12/11/2018 | 081636/2019 |
| EDSON POPAZOGLIO | 029.110.012.000 | IPU | 101.18.0173334 | 11 | 16/11/2018 | 085191/2019 |
| EDSON R DE A CONS ASS PROJ EMPRESARIAL | GIT-1369 | M.TRANS | 709.18.2884665 | 1 | 05/11/2018 | 101568/2019 |
| EDSON R DE A CONS ASS PROJ EMPRESARIAL | GIT-1369 | M.TRANS | 709.18.2943269 | 1 | 28/11/2018 | 128198/2019 |
| EDSON RAMOS BULHOES | DYI-6778 | M.TRANS | 709.18.2873107 | 1 | 05/11/2018 | 096809/2019 |
| EDSON REIS DA SILVA | CEK-4058 | M.TRANS | 709.18.2919172 | 1 | 07/11/2018 | 117030/2019 |
| EDSON RENATO DA SILVA | 006.036.094.001 | IPU | 101.18.0057910 | 11 | 15/11/2018 | 079152/2019 |
| EDSON RICARDO PAIOLA | EML-3268 | M.TRANS | 709.18.2933140 | 1 | 19/11/2018 | 124039/2019 |
| EDSON ROBERTO BONINI | 001.053.019.000 | IPU | 101.18.0009692 | 11 | 16/11/2018 | 076517/2019 |
| EDSON ROBERTO DE ALMEIDA CONSULTORIA E | EZH-1997 | M.TRANS | 709.18.2898504 | 1 | 05/11/2018 | 107965/2019 |
| EDSON ROBERTO TOZADORI | ENF-8591 | M.TRANS | 709.18.2891506 | 1 | 05/11/2018 | 104440/2019 |
| EDSON RODRIGUES CONDE ME | FAV-1072 | M.TRANS | 709.18.2894940 | 1 | 05/11/2018 | 106193/2019 |
| EDSON RODRIGUES DA SILVA | CIT-3488 | M.TRANS | 709.18.2891401 | 1 | 05/11/2018 | 104396/2019 |
| EDSON RODRIGUES DE ARAUJO | 521.045.076.000 | IPU | 101.18.0209609 | 11 | 15/11/2018 | 087830/2019 |
| EDSON ROGERIO DOS SANTOS | 024.019.091.052 | IPU | 101.18.0148071 | 11 | 17/11/2018 | 083722/2019 |
| EDSON ROGERIO DOS SANTOS | FEK-5686 | M.TRANS | 709.18.2882483 | 1 | 05/11/2018 | 100667/2019 |
| EDSON ROGERIO DOS SANTOS | EQE-7525 | M.TRANS | 709.18.2921497 | 1 | 19/11/2018 | 117782/2019 |
| EDSON RUBENS DEMITROFF | 018.101.095.002 | IPU | 101.18.0126330 | 11 | 19/11/2018 | 082351/2019 |
| EDSON SAMPAIO GUEDES | 003.113.001.053 | IPU | 101.18.0034485 | 11 | 19/11/2018 | 077846/2019 |
| EDSON SANTANA REPR. COMERCIAL DE VESTUARIO LTDA | 161.463 | ISS | 292.18.2560334 | 1 | 15/11/2018 | 094693/2019 |
| EDSON SANTOS DE OLIVEIRA | DOB-9547 | M.TRANS | 709.18.2883390 | 1 | 05/11/2018 | 101030/2019 |
| EDSON SEVERINO GOUVEIA | FCL-7335 | M.TRANS | 709.18.2873294 | 1 | 05/11/2018 | 096885/2019 |
| EDSON SILVA SOUZA | ESP-7707 | M.TRANS | 709.18.2936430 | 1 | 21/11/2018 | 125430/2019 |
| EDSON SITTA | 024.019.137.553 | IPU | 101.18.0149295 | 11 | 17/11/2018 | 083847/2019 |
| EDSON SOARES DA SILVA | COS-9947 | M.TRANS | 709.18.2933344 | 1 | 19/11/2018 | 124133/2019 |
| EDSON SOUZA | DDD-6057 | M.TRANS | 709.18.2931788 | 1 | 19/11/2018 | 123331/2019 |
| EDSON SOUZA DOS SANTOS | 031.144.048.000 | IPU | 101.18.0185463 | 11 | 19/11/2018 | 085942/2019 |
| EDSON TADEU DE MELO | EDB-6345 | M.TRANS | 709.18.2882298 | 1 | 05/11/2018 | 100605/2019 |
| EDSON TADEU PELIZON | 001.037.076.037 | IPU | 101.18.0007564 | 11 | 16/11/2018 | 076452/2019 |
| EDSON TOMAZ DE OLIVEIRA | 024.072.048.000 | IPU | 101.18.0152033 | 11 | 17/11/2018 | 084035/2019 |
| EDSON TOMAZ DE OLIVEIRA | 024.072.048.000 | IPU | 101.18.2869048 | 1 | 06/11/2018 | 091584/2019 |
| EDSON TOMAZ DE OLIVEIRA | 024.072.048.000 | IPU | 101.18.2869049 | 1 | 06/11/2018 | 091585/2019 |
| EDSON TOMAZ DE OLIVEIRA E OUTRA | 024.072.048.000 | GAM | 802.18.4031380 | 1 | 05/11/2018 | 129955/2019 |
| EDSON TURCI | EYA-0152 | M.TRANS | 709.18.2875224 | 1 | 05/11/2018 | 097721/2019 |
| EDSON TURCI | EYA-0152 | M.TRANS | 709.18.2877371 | 1 | 05/11/2018 | 098532/2019 |
| EDSON TURCI | EYA-0152 | M.TRANS | 709.18.2890853 | 1 | 05/11/2018 | 104173/2019 |
| EDSON VAROLINO DE SANTANA | 512.027.164.000 | IPU | 101.18.0204265 | 11 | 16/11/2018 | 087447/2019 |
| EDSON VASCONCELOS PIMENTEL | 030.011.074.008 | IPU | 101.18.0174753 | 11 | 18/11/2018 | 085269/2019 |
| EDSON VENERONI | 521.400.033.556 | CIP | 105.18.0248214 | 11 | 26/11/2018 | 092620/2019 |
| EDSON VICTOR ARAUJO | DYN-9677 | M.TRANS | 709.18.2874837 | 1 | 05/11/2018 | 097549/2019 |
| EDSON VIDAL | FAL-4434 | M.TRANS | 709.18.2909793 | 1 | 07/11/2018 | 113247/2019 |
| EDSON VIDO | 511.011.022.000 | IPU | 101.18.0201246 | 11 | 17/11/2018 | 087145/2019 |
| EDSON VIEIRA DA SILVA | EZM-6305 | M.TRANS | 709.18.2929253 | 1 | 19/11/2018 | 121740/2019 |
| EDSON VIEIRA DE MELO | EMH-3365 | M.TRANS | 709.18.2880724 | 1 | 05/11/2018 | 099924/2019 |
| EDSON VIEIRA DE MELO | EMH-3365 | M.TRANS | 709.18.2930869 | 1 | 19/11/2018 | 122794/2019 |
| EDSON VIERA RAMOS | EVA-2605 | M.TRANS | 709.18.2945002 | 1 | 28/11/2018 | 128944/2019 |
| EDSON VINICIUS DA SILVA | EFK-3876 | M.TRANS | 709.18.2872098 | 1 | 05/11/2018 | 096371/2019 |
| EDSON WAGNER REIS FILHO | FZO-4905 | M.TRANS | 709.18.2872861 | 1 | 05/11/2018 | 096698/2019 |
| EDSONEI DA CONCEICAO SAPUCAIA | HNG-7052 | M.TRANS | 709.18.2899635 | 1 | 05/11/2018 | 108617/2019 |
| EDSONOEL DA CONCEICAO SAPUCAIA | | IPU | 101.18.0204845 | 11 | 16/11/2018 | 087513/2019 |
| EDU XIMENES COMERCIO DE ROUPAS E CONFECÇÕES E | NWD-0999 | M.TRANS | 709.18.2944927 | 1 | 28/11/2018 | 128904/2019 |
| EDUARDO AGUILERA | CLR-8021 | M.TRANS | 709.18.2932487 | 1 | 19/11/2018 | 123717/2019 |
| EDUARDO ALEXANDRE CAMPOS | 031.136.001.000 | IPU | 101.18.0184943 | 11 | 19/11/2018 | 085887/2019 |
| EDUARDO ALVAREZ SANCHEZ | 017.006.086.000 | IPU | 101.18.0117747 | 11 | 12/11/2018 | 081858/2019 |
| EDUARDO ALVES BRANCALHAO | DHG-9813 | M.TRANS | 709.18.2884856 | 1 | 05/11/2018 | 101638/2019 |
| EDUARDO ALVES DA COSTA | 534.123.001.000 | CIP | 105.18.0250281 | 11 | 26/11/2018 | 093362/2019 |
| EDUARDO ALVES DA COSTA | 534.123.002.000 | CIP | 105.18.0250282 | 11 | 26/11/2018 | 093363/2019 |
| EDUARDO ALVES DA COSTA | 534.123.003.000 | CIP | 105.18.0250283 | 11 | 26/11/2018 | 093364/2019 |
| EDUARDO ALVES JUNIOR | 003.025.003.004 | IPU | 101.18.0026633 | 11 | 19/11/2018 | 077248/2019 |
| EDUARDO ALVES LOPES | 003.116.001.071 | IPU | 101.18.0034889 | 11 | 19/11/2018 | 077892/2019 |
| EDUARDO ALVES MONTEIRO | 530.104.055.000 | IPU | 101.18.0218631 | 11 | 12/11/2018 | 088772/2019 |
| EDUARDO ANTUNES DE ABREU | FRC-6384 | M.TRANS | 709.18.2921557 | 1 | 19/11/2018 | 117808/2019 |
| EDUARDO APARECIDO CORREA | HMV-3256 | M.TRANS | 709.18.2932531 | 1 | 19/11/2018 | 123739/2019 |
| EDUARDO APARECIDO DE ALMEIDA | 002.070.006.000 | IPU | 101.18.0021016 | 11 | 15/11/2018 | 076973/2019 |
| EDUARDO APARECIDO DE OLIVEIRA | CHY-4008 | M.TRANS | 709.18.2884004 | 1 | 05/11/2018 | 101287/2019 |
| EDUARDO APOLARO DA SILVA - USUFRUATUÁRIO | 007.052.060.003 | IPU | 101.18.0065288 | 11 | 12/11/2018 | 079570/2019 |

| | | | | | | |
|-----------------------------------|-----------------|---------|----------------|----|------------|-------------|
| EDUARDO AUGUSTO - ESPOLIO | 009.059.017.000 | IPTU | 101.17.2982015 | 11 | 02/11/2018 | 076201/2019 |
| EDUARDO AUGUSTO - ESPOLIO | 009.059.017.000 | IPTU | 101.17.2982016 | 11 | 02/11/2018 | 076202/2019 |
| EDUARDO AUGUSTO - ESPOLIO | 009.059.017.000 | IPTU | 101.18.0078795 | 11 | 17/11/2018 | 079982/2019 |
| EDUARDO AUGUSTO ALVARENGA | 033.094.039.000 | IPTU | 101.18.0194791 | 11 | 18/11/2018 | 086571/2019 |
| EDUARDO AUGUSTO DA SILVA | APX-3998 | M.TRANS | 709.18.2881749 | 1 | 05/11/2018 | 100342/2019 |
| EDUARDO AUGUSTO DA SILVA | APX-3998 | M.TRANS | 709.18.2944921 | 1 | 28/11/2018 | 128898/2019 |
| EDUARDO AUGUSTO DE OLIVEIRA | 013.037.083.004 | IPTU | 101.18.0102001 | 11 | 15/11/2018 | 080921/2019 |
| EDUARDO AUGUSTO RIBEIRO | 006.043.077.000 | IPTU | 101.18.0058844 | 11 | 16/11/2018 | 079186/2019 |
| EDUARDO AUGUSTO SILVA | DDS-4512 | M.TRANS | 709.18.2899310 | 1 | 05/11/2018 | 108444/2019 |
| EDUARDO AURELIANO LUIZ | EDT-2273 | M.TRANS | 709.18.2910514 | 1 | 07/11/2018 | 113544/2019 |
| EDUARDO BARROS DE MOURA | 027.005.132.182 | IPTU | 101.18.0162904 | 11 | 15/11/2018 | 084613/2019 |
| EDUARDO BARROS DE MOURA | 027.029.113.063 | IPTU | 101.18.0164120 | 11 | 15/11/2018 | 084686/2019 |
| EDUARDO BARROS DE MOURA | 521.400.033.397 | IPTU | 101.18.0210742 | 11 | 15/11/2018 | 087948/2019 |
| EDUARDO BATISTA DE LIMA | 533.318.043.000 | CIP | 105.18.0250046 | 11 | 26/11/2018 | 093262/2019 |
| EDUARDO BELEKEVICIUS MOREIRA | 006.039.178.043 | IPTU | 101.18.0058350 | 11 | 15/11/2018 | 079168/2019 |
| EDUARDO BELLA | 016.015.125.057 | IPTU | 101.18.0113720 | 11 | 12/11/2018 | 081648/2019 |
| EDUARDO BOMFIM | DUQ-2461 | M.TRANS | 709.18.2893258 | 1 | 05/11/2018 | 105277/2019 |
| EDUARDO BORGES DE CARVALHO SANTOS | CRJ-2439 | M.TRANS | 709.18.2890987 | 1 | 05/11/2018 | 104223/2019 |
| EDUARDO BORGES DE CARVALHO SANTOS | CRJ-2439 | M.TRANS | 709.18.2891322 | 1 | 05/11/2018 | 104358/2019 |
| EDUARDO BRAGA DOS ANJOS | EJM-5430 | M.TRANS | 709.18.2908634 | 1 | 05/11/2018 | 112734/2019 |
| EDUARDO CARDOSO | HAG-9818 | M.TRANS | 709.18.2882004 | 1 | 05/11/2018 | 100457/2019 |
| EDUARDO CARDOSO | HAG-9818 | M.TRANS | 709.18.2902643 | 1 | 05/11/2018 | 110015/2019 |
| EDUARDO CARDOSO | HAG-9818 | M.TRANS | 709.18.2902939 | 1 | 05/11/2018 | 110165/2019 |
| EDUARDO CARDOSO | HAG-9818 | M.TRANS | 709.18.2903690 | 1 | 05/11/2018 | 110549/2019 |
| EDUARDO CAVALCANTE TRINDADE | DMH-8812 | M.TRANS | 709.18.2931677 | 1 | 19/11/2018 | 123258/2019 |
| EDUARDO CAVALCANTE TRINDADE | DMH-8812 | M.TRANS | 709.18.2938555 | 1 | 28/11/2018 | 126209/2019 |
| EDUARDO CELSO BATISTA DOS SANTOS | BGD-8900 | M.TRANS | 709.18.2883814 | 1 | 05/11/2018 | 101197/2019 |
| EDUARDO CESAR | 004.008.055.000 | IPTU | 101.18.0037078 | 11 | 17/11/2018 | 078026/2019 |
| EDUARDO CESAR - ESPOLIO | 014.014.017.000 | IPTU | 101.18.0104313 | 11 | 12/11/2018 | 081022/2019 |
| EDUARDO CESAR - ESPOLIO | 14.014.017.000 | CIP | 105.18.0245877 | 11 | 26/11/2018 | 092103/2019 |
| EDUARDO CESAR KING SANTOS CRUZ | OOS-2709 | M.TRANS | 709.18.2939427 | 1 | 28/11/2018 | 126644/2019 |
| EDUARDO CESAR ROCHA | 002.073.021.140 | IPTU | 101.18.0021652 | 11 | 15/11/2018 | 077014/2019 |
| EDUARDO CHRISTIANO CECONE | DYA-9379 | M.TRANS | 709.18.2901780 | 1 | 05/11/2018 | 109619/2019 |
| EDUARDO CLARO DA SILVA DINIZ | | PP/FUNE | 702.18.4001883 | 7 | 09/11/2018 | 095194/2019 |
| EDUARDO CLORO DA SILVA DINIZ | | PP/FUNE | 702.18.4001885 | 7 | 09/11/2018 | 095195/2019 |
| EDUARDO COELHO DE SOUSA | 024.019.131.039 | IPTU | 101.18.0148479 | 11 | 17/11/2018 | 083758/2019 |
| EDUARDO DA CRUZ E SA | 020.093.018.057 | IPTU | 101.18.0135211 | 11 | 17/11/2018 | 082905/2019 |
| EDUARDO DA SILVA | AMW-3012 | M.TRANS | 709.18.2892188 | 1 | 05/11/2018 | 104743/2019 |
| EDUARDO DA SILVA | FBJ-6739 | M.TRANS | 709.18.2925226 | 1 | 19/11/2018 | 119694/2019 |
| EDUARDO DA SILVA ALVES | 521.008.001.027 | IPTU | 101.18.0207535 | 11 | 15/11/2018 | 087704/2019 |
| EDUARDO DA SILVA LIMA | DXW-4533 | M.TRANS | 709.18.2921785 | 1 | 19/11/2018 | 117886/2019 |
| EDUARDO DA SILVA LIMA | DXW-4533 | M.TRANS | 709.18.2946202 | 1 | 28/11/2018 | 129512/2019 |
| EDUARDO DA SILVA SOARES | DJR-0066 | M.TRANS | 709.18.2893125 | 1 | 05/11/2018 | 105220/2019 |
| EDUARDO DA SILVA SOARES | DJR-0066 | M.TRANS | 709.18.2898328 | 1 | 05/11/2018 | 107854/2019 |
| EDUARDO DA SILVEIRA MARTINS | 015.029.026.143 | IPTU | 101.18.0107724 | 11 | 12/11/2018 | 081264/2019 |
| EDUARDO DE ABREU | FRO-1313 | M.TRANS | 709.18.2873363 | 1 | 05/11/2018 | 096912/2019 |
| EDUARDO DE ABREU | EPY-7177 | M.TRANS | 709.18.2885736 | 1 | 05/11/2018 | 101964/2019 |
| EDUARDO DE ALMEIDA SOEIRO | FGP-5111 | M.TRANS | 709.18.2874592 | 1 | 05/11/2018 | 097444/2019 |
| EDUARDO DE ARAUJO DOS SANTOS | FDB-0062 | M.TRANS | 709.18.2905834 | 1 | 05/11/2018 | 111395/2019 |
| EDUARDO DE ASSIS FARNEZE | APQ-6349 | M.TRANS | 709.18.2900830 | 1 | 05/11/2018 | 109174/2019 |
| EDUARDO DE ASSIS FARNEZE | APQ-6349 | M.TRANS | 709.18.2900864 | 1 | 05/11/2018 | 109190/2019 |
| EDUARDO DE ASSIS FARNEZE | APQ-6349 | M.TRANS | 709.18.2900924 | 1 | 05/11/2018 | 109219/2019 |
| EDUARDO DE ASSIS FARNEZE | APQ-6349 | M.TRANS | 709.18.2918180 | 1 | 07/11/2018 | 116577/2019 |
| EDUARDO DE ASSIS FERNANDES | CTR-2732 | M.TRANS | 709.18.2919730 | 1 | 07/11/2018 | 117263/2019 |
| EDUARDO DE BARROS BARUKI | OOU-5200 | M.TRANS | 709.18.2876394 | 1 | 05/11/2018 | 098175/2019 |
| EDUARDO DE OLIVEIRA | 031.001.094.003 | IPTU | 101.18.0179389 | 11 | 19/11/2018 | 085547/2019 |
| EDUARDO DE OLIVEIRA | FFN-4256 | M.TRANS | 709.18.2936367 | 1 | 21/11/2018 | 125407/2019 |
| EDUARDO DE OLIVEIRA QALTO | DLC-8590 | M.TRANS | 709.18.2888467 | 1 | 05/11/2018 | 103136/2019 |
| EDUARDO DE OLIVEIRA QALTO | DLC-8590 | M.TRANS | 709.18.2888471 | 1 | 05/11/2018 | 103139/2019 |
| EDUARDO DE OLIVEIRA QALTO | DLC-8590 | M.TRANS | 709.18.2945171 | 1 | 28/11/2018 | 129026/2019 |
| EDUARDO DE SIQUEIRA CITERO | 001.052.008.016 | IPTU | 101.18.0009563 | 11 | 16/11/2018 | 076513/2019 |
| EDUARDO DE SOUZA DIAS | EYQ-5938 | M.TRANS | 709.18.2904950 | 1 | 05/11/2018 | 111043/2019 |
| EDUARDO DE TEVES | BXG-9960 | M.TRANS | 709.18.2899623 | 1 | 05/11/2018 | 108608/2019 |
| EDUARDO DELBONI | FUS-5768 | M.TRANS | 709.18.2891883 | 1 | 05/11/2018 | 104606/2019 |
| EDUARDO DIAS DE SOUZA | EDA-0031 | M.TRANS | 709.18.2931122 | 1 | 19/11/2018 | 122932/2019 |
| EDUARDO DIOGO FERREIRA | 510.100.048.004 | IPTU | 101.18.0198855 | 11 | 16/11/2018 | 086907/2019 |
| EDUARDO DITCHUN | 004.044.072.057 | IPTU | 101.18.0040102 | 11 | 17/11/2018 | 078205/2019 |
| EDUARDO DOS SANTOS BALDO | EWX-0439 | M.TRANS | 709.18.2905075 | 1 | 05/11/2018 | 111106/2019 |
| EDUARDO DOS SANTOS BALDO | EWX-0439 | M.TRANS | 709.18.2924665 | 1 | 19/11/2018 | 119362/2019 |
| EDUARDO DOS SANTOS BRAGA | FLD-5547 | M.TRANS | 709.18.2932572 | 1 | 19/11/2018 | 123760/2019 |
| EDUARDO DOS SANTOS LOPES | EDB-5319 | M.TRANS | 709.18.2906575 | 1 | 05/11/2018 | 111753/2019 |
| EDUARDO DOS SANTOS MARTINS | EPP-2095 | M.TRANS | 709.18.2924338 | 1 | 19/11/2018 | 119157/2019 |
| EDUARDO DOS SANTOS SILVA | GBF-4369 | M.TRANS | 709.18.2873020 | 1 | 05/11/2018 | 096768/2019 |
| EDUARDO DOS SANTOS SILVA | FWA-0939 | M.TRANS | 709.18.2873085 | 1 | 05/11/2018 | 096798/2019 |
| EDUARDO ELIAS DIAS | DRW-5291 | M.TRANS | 709.18.2878763 | 1 | 05/11/2018 | 099139/2019 |
| EDUARDO ENRIQUE DIAS DE SOUZA | EHZ-0754 | M.TRANS | 709.18.2872680 | 1 | 05/11/2018 | 096628/2019 |
| EDUARDO ENRIQUE DIAS DE SOUZA | EHZ-0754 | M.TRANS | 709.18.2873357 | 1 | 05/11/2018 | 096911/2019 |
| EDUARDO FACI | DRI-0149 | M.TRANS | 709.18.2885558 | 1 | 05/11/2018 | 101893/2019 |
| EDUARDO FELIPE DA SILVA | CRF-8267 | M.TRANS | 709.18.2930007 | 1 | 19/11/2018 | 122189/2019 |
| EDUARDO FERNANDES DOS SANTOS | DSX-7522 | M.TRANS | 709.18.2874740 | 1 | 05/11/2018 | 097504/2019 |
| EDUARDO FERNANDES REDIGOLO | FMC-8325 | M.TRANS | 709.18.2935559 | 1 | 21/11/2018 | 125056/2019 |
| EDUARDO FERNANDO DA SILVA | FLF-4062 | M.TRANS | 709.18.2928339 | 1 | 19/11/2018 | 121316/2019 |
| EDUARDO FERREIRA | 003.045.123.000 | IPTU | 101.18.0028516 | 11 | 19/11/2018 | 077358/2019 |
| EDUARDO FERREIRA | EQF-6787 | M.TRANS | 709.18.2877911 | 1 | 05/11/2018 | 098776/2019 |
| EDUARDO FRANCISCO DA SILVA | 031.068.019.000 | IPTU | 101.18.0182274 | 11 | 19/11/2018 | 085726/2019 |
| EDUARDO FRANCISCO DA SILVA | FGL-3889 | M.TRANS | 709.18.2938629 | 1 | 28/11/2018 | 126250/2019 |
| EDUARDO FRANCISCO DE MORAIS | CLE-2092 | M.TRANS | 709.18.2899169 | 1 | 05/11/2018 | 108358/2019 |
| EDUARDO FRANCISCO DE MORAIS | CLE-2092 | M.TRANS | 709.18.2936973 | 1 | 21/11/2018 | 125726/2019 |
| EDUARDO FRANCISCO DULINSKY | 003.047.013.513 | IPTU | 101.18.0030060 | 11 | 19/11/2018 | 077503/2019 |
| EDUARDO FRANCISCO JORGE FILHO | DHX-6112 | M.TRANS | 709.18.2885705 | 1 | 05/11/2018 | 101957/2019 |
| EDUARDO FREIRE POIATO | 015.029.026.208 | IPTU | 101.18.0107789 | 11 | 16/11/2018 | 081271/2019 |
| EDUARDO FREZZA LOPES | FPK-7337 | M.TRANS | 709.18.2874195 | 1 | 05/11/2018 | 097284/2019 |

| | | | | | | |
|--|-----------------|---------|----------------|----|------------|-------------|
| EDUARDO GAMBARIN | DQQ-9735 | M.TRANS | 709.18.2927410 | 1 | 19/11/2018 | 120874/2019 |
| EDUARDO GARCIA SANTOS | EYB-3725 | M.TRANS | 709.18.2929428 | 1 | 19/11/2018 | 121849/2019 |
| EDUARDO GAVIOLI DOS SANTOS | EZQ-0395 | M.TRANS | 709.18.2873279 | 1 | 05/11/2018 | 096880/2019 |
| EDUARDO GERSON ROTHSCCHILD | 017.032.068.000 | IPTU | 101.18.0119770 | 11 | 12/11/2018 | 081971/2019 |
| EDUARDO GIANETTI GUIMARAES | EQU-7788 | M.TRANS | 709.18.2936219 | 1 | 21/11/2018 | 125339/2019 |
| EDUARDO GIOVANETTI POLIDORO | EDU-3288 | M.TRANS | 709.18.2933934 | 1 | 19/11/2018 | 124368/2019 |
| EDUARDO GIOVANETTI POLYDORO | 014.028.004.136 | IPTU | 101.18.0105157 | 11 | 12/11/2018 | 081083/2019 |
| EDUARDO GIOVANETTI POLYDORO | FHZ-4615 | M.TRANS | 709.18.2883601 | 1 | 05/11/2018 | 101104/2019 |
| EDUARDO GLORIA PORCINO | 33.119.037.000 | CIP | 105.18.0247163 | 11 | 26/11/2018 | 092309/2019 |
| EDUARDO GOMES ATOLINE | CMJ-5460 | M.TRANS | 709.18.2934150 | 1 | 19/11/2018 | 124492/2019 |
| EDUARDO GOMES ATOLINE | CMJ-5460 | M.TRANS | 709.18.2934151 | 1 | 19/11/2018 | 124493/2019 |
| EDUARDO GONCALES | FLE-6103 | M.TRANS | 709.18.2873541 | 1 | 05/11/2018 | 096991/2019 |
| EDUARDO GRAZIANO | 004.047.062.093 | IPTU | 101.18.0040783 | 11 | 17/11/2018 | 078243/2019 |
| EDUARDO GRAZIANO | ELW-8601 | M.TRANS | 709.18.2919992 | 1 | 07/11/2018 | 117374/2019 |
| EDUARDO HARRIZ | BTW-7366 | M.TRANS | 709.18.2879083 | 1 | 05/11/2018 | 099281/2019 |
| EDUARDO HERMETO DOS SANTOS | GKC-5778 | M.TRANS | 709.18.2885579 | 1 | 05/11/2018 | 101901/2019 |
| EDUARDO HIROYUKI ONITA | CIN-1128 | M.TRANS | 709.18.2872682 | 1 | 05/11/2018 | 096629/2019 |
| EDUARDO IRINEU ARAUJO FERREIRA RIBEIRO | GTI-1625 | M.TRANS | 709.18.2897608 | 1 | 05/11/2018 | 107406/2019 |
| EDUARDO JANUARIO DE QUEIROZ | ENF-8032 | M.TRANS | 709.18.2893076 | 1 | 05/11/2018 | 105194/2019 |
| EDUARDO JORGE FERREIRA | 033.079.035.000 | IPTU | 101.18.0194275 | 11 | 18/11/2018 | 086535/2019 |
| EDUARDO JOSE DO ROSARIO LUIZ | 021.007.088.470 | IPTU | 101.18.0138210 | 11 | 18/11/2018 | 083135/2019 |
| EDUARDO JOSE DOS SANTOS | ERX-3457 | M.TRANS | 709.18.2908879 | 1 | 05/11/2018 | 112843/2019 |
| EDUARDO JOSE OLIVIERI | 005.067.002.055 | IPTU | 101.18.0050815 | 11 | 12/11/2018 | 078749/2019 |
| EDUARDO JOSE PEREIRA | CPO-5475 | M.TRANS | 709.18.2909837 | 1 | 07/11/2018 | 113262/2019 |
| EDUARDO JULIO DA SILVEIRA | 021.007.070.416 | IPTU | 101.18.0137162 | 11 | 18/11/2018 | 083064/2019 |
| EDUARDO JULIO SILVA | 265.178 | ISS | 292.18.2547148 | 1 | 15/11/2018 | 094405/2019 |
| EDUARDO KOZIMA ROMANO | 018.016.069.055 | IPTU | 101.18.0121343 | 11 | 19/11/2018 | 082024/2019 |
| EDUARDO LEANDRO DA COSTA | CNS-9854 | M.TRANS | 709.18.2884803 | 1 | 05/11/2018 | 101620/2019 |
| EDUARDO LOPES PEREIRA | FQU-3244 | M.TRANS | 709.18.2927886 | 1 | 19/11/2018 | 121100/2019 |
| EDUARDO LOPES SOARES | FUF-2236 | M.TRANS | 709.18.2901395 | 1 | 05/11/2018 | 109450/2019 |
| EDUARDO LUIS DE OLIVEIRA | DRH-6615 | M.TRANS | 709.18.2880832 | 1 | 05/11/2018 | 099963/2019 |
| EDUARDO LUIS DOS SANTOS | KPK-1452 | M.TRANS | 709.18.2927155 | 1 | 19/11/2018 | 120762/2019 |
| EDUARDO LUIZ DA SILVA FERNANDES | 521.045.074.000 | IPTU | 101.18.0209607 | 11 | 22/11/2018 | 087829/2019 |
| EDUARDO LUIZ DE OLIVEIRA JUNIOR | COB-7972 | M.TRANS | 709.18.2881470 | 1 | 05/11/2018 | 100229/2019 |
| EDUARDO LUIZ DO NASCIMENTO | FME-4616 | M.TRANS | 709.18.2875625 | 1 | 05/11/2018 | 097892/2019 |
| EDUARDO LUIZ SEMENSATO | 534.156.076.000 | IPTU | 101.18.0237391 | 11 | 18/11/2018 | 090754/2019 |
| EDUARDO LUIZ SEMENSATO | 534.156.077.000 | IPTU | 101.18.0237392 | 11 | 18/11/2018 | 090755/2019 |
| EDUARDO MAMEDIO CAMPIOTO | 033.066.022.036 | IPTU | 101.18.0193714 | 11 | 18/11/2018 | 086489/2019 |
| EDUARDO MANTOVANI | 021.001.037.106 | IPTU | 101.18.0136319 | 11 | 18/11/2018 | 082999/2019 |
| EDUARDO MARIA PEREIRA COELHO JUQUIA ME | DYE-7840 | M.TRANS | 709.18.2915191 | 1 | 07/11/2018 | 115272/2019 |
| EDUARDO MARONEZI DA ROCHA | JIW-6783 | M.TRANS | 709.18.2933829 | 1 | 19/11/2018 | 124308/2019 |
| EDUARDO MATHEUS OLIVEIRA | FTZ-0474 | M.TRANS | 709.18.2880044 | 1 | 05/11/2018 | 099644/2019 |
| EDUARDO MAURICIO CUNHA DEL CIELLO | 001.093.016.003 | IPTU | 101.18.0013593 | 11 | 16/11/2018 | 076686/2019 |
| EDUARDO MELO COVA | 006.004.066.335 | IPTU | 101.18.0052957 | 11 | 16/11/2018 | 078950/2019 |
| EDUARDO MENEGHEL | 013.026.038.000 | IPTU | 101.18.0101248 | 11 | 15/11/2018 | 080886/2019 |
| EDUARDO MESSIAS GOMES DE OLIVEIRA | DRP-6701 | M.TRANS | 709.18.2886101 | 1 | 05/11/2018 | 102120/2019 |
| EDUARDO MIGUEL DOS SANTOS | 019.070.053.000 | IPTU | 101.18.0130104 | 11 | 18/11/2018 | 082585/2019 |
| EDUARDO MIRANDA | EZH-1918 | M.TRANS | 709.18.2939093 | 1 | 28/11/2018 | 126487/2019 |
| EDUARDO MIRANDA DIAS | EII-5395 | M.TRANS | 709.18.2897668 | 1 | 05/11/2018 | 107442/2019 |
| EDUARDO MISAO NISHIMURA | FEX-0873 | M.TRANS | 709.18.2924559 | 1 | 19/11/2018 | 119305/2019 |
| EDUARDO MONTALBO JUNIOR | EZE-3105 | M.TRANS | 709.18.2929451 | 1 | 19/11/2018 | 121869/2019 |
| EDUARDO MONTALBO JUNIOR | EZE-3105 | M.TRANS | 709.18.2934924 | 1 | 19/11/2018 | 124867/2019 |
| EDUARDO MOREIRA | DSH-7353 | M.TRANS | 709.18.2924390 | 1 | 19/11/2018 | 191998/2019 |
| EDUARDO MOREIRA DA SILVA - ESPOLIO | 533.231.002.000 | IPTU | 101.18.0231835 | 11 | 18/11/2018 | 090112/2019 |
| EDUARDO MORENO DA SILVA | CIG-8936 | M.TRANS | 709.18.2933936 | 1 | 19/11/2018 | 124369/2019 |
| EDUARDO MOSTI BARBOSA | DJL-0774 | M.TRANS | 709.18.2884952 | 1 | 05/11/2018 | 101676/2019 |
| EDUARDO MOSTI BARBOSA | DJL-0774 | M.TRANS | 709.18.2922960 | 1 | 19/11/2018 | 118443/2019 |
| EDUARDO MOYA ALARCON | ESY-0353 | M.TRANS | 709.18.2882385 | 1 | 05/11/2018 | 100628/2019 |
| EDUARDO NARDO CARBALLO | EBU-9116 | M.TRANS | 709.18.2900895 | 1 | 05/11/2018 | 109208/2019 |
| EDUARDO NARDO CARBALLO | EBU-9116 | M.TRANS | 709.18.2901057 | 1 | 05/11/2018 | 109284/2019 |
| EDUARDO NERES SANTANA | DNT-2353 | M.TRANS | 709.18.2926733 | 1 | 19/11/2018 | 120563/2019 |
| EDUARDO NICACIO RAMOS | GEP-4948 | M.TRANS | 709.18.2885940 | 1 | 05/11/2018 | 102046/2019 |
| EDUARDO NICACIO RAMOS | GEP-4948 | M.TRANS | 709.18.2886112 | 1 | 05/11/2018 | 102125/2019 |
| EDUARDO NOE HERNANDEZ | GOL-4026 | M.TRANS | 709.18.2886073 | 1 | 05/11/2018 | 102110/2019 |
| EDUARDO NOE HERNANDEZ | GOL-4026 | M.TRANS | 709.18.2922900 | 1 | 19/11/2018 | 118418/2019 |
| EDUARDO NOGUEIRA LEMBO | FGD-7880 | M.TRANS | 709.18.2904125 | 1 | 05/11/2018 | 110696/2019 |
| EDUARDO NOVAES BUCCIERI | GKI-1822 | M.TRANS | 709.18.2931376 | 1 | 19/11/2018 | 123073/2019 |
| EDUARDO OLEGARIO DA SILVA | FAJ-3439 | M.TRANS | 709.18.2927909 | 1 | 19/11/2018 | 121113/2019 |
| EDUARDO OLIVEIRA DE SOUZA | 512.026.105.000 | IPTU | 101.18.0204033 | 11 | 16/11/2018 | 087428/2019 |
| EDUARDO ORTEGA | 021.048.066.000 | IPTU | 101.18.0140355 | 11 | 18/11/2018 | 083257/2019 |
| EDUARDO OTAVIO ALBUQUERQUE DOS SANTOS | 033.037.249.000 | IPTU | 101.18.0192243 | 11 | 18/11/2018 | 086404/2019 |
| EDUARDO PAULO RAMOS COSTA | 033.124.005.100 | IPTU | 101.18.0195931 | 11 | 18/11/2018 | 086669/2019 |
| EDUARDO PEREIRA DE BRITO | FCX-1332 | M.TRANS | 709.18.2883435 | 1 | 05/11/2018 | 101042/2019 |
| EDUARDO PEREIRA DE LIMA | 029.059.022.034 | IPTU | 101.18.0171879 | 11 | 16/11/2018 | 085111/2019 |
| EDUARDO PERES | EUD-5411 | M.TRANS | 709.18.2897488 | 1 | 05/11/2018 | 107331/2019 |
| EDUARDO PERES | EUD-5411 | M.TRANS | 709.18.2905958 | 1 | 05/11/2018 | 111444/2019 |
| EDUARDO PERES | EUD-5411 | M.TRANS | 709.18.2933506 | 1 | 19/11/2018 | 124188/2019 |
| EDUARDO PESSOLATO ASSENCIO | FXP-6555 | M.TRANS | 709.18.2932391 | 1 | 19/11/2018 | 123671/2019 |
| EDUARDO PINHEIRO RODRIGUEZ | EME-5450 | M.TRANS | 709.18.2878094 | 1 | 05/11/2018 | 098854/2019 |
| EDUARDO PONTES BARROSO | 003.045.021.160 | IPTU | 101.18.0028277 | 11 | 19/11/2018 | 077336/2019 |
| EDUARDO PRIMOM PEREIRA | DKO-5418 | M.TRANS | 709.18.2921196 | 1 | 19/11/2018 | 117657/2019 |
| EDUARDO PUCCIO GASPARI | 019.058.046.074 | IPTU | 101.18.0129743 | 11 | 18/11/2018 | 082566/2019 |
| EDUARDO QUEIROZ DO NASCIMENTO | GBV-7938 | M.TRANS | 709.18.2911078 | 1 | 07/11/2018 | 113720/2019 |
| EDUARDO QUIOQUETI BARRETO | EWV-7530 | M.TRANS | 709.18.2883257 | 1 | 05/11/2018 | 100980/2019 |
| EDUARDO RAMIRO DOS SANTOS | DSI-8233 | M.TRANS | 709.18.2921550 | 1 | 19/11/2018 | 117806/2019 |
| EDUARDO REIS DE FIGUEIREDO JUNIOR | FVA-1289 | M.TRANS | 709.18.2872026 | 1 | 05/11/2018 | 096340/2019 |
| EDUARDO REPS | EGG-0184 | M.TRANS | 709.18.2902005 | 1 | 05/11/2018 | 109724/2019 |
| EDUARDO RESENDE | BWS-0270 | M.TRANS | 709.18.2908655 | 1 | 05/11/2018 | 112747/2019 |
| EDUARDO RIZZUTI | 014.019.021.165 | IPTU | 101.18.0104485 | 11 | 10/11/2018 | 081037/2019 |
| EDUARDO ROCHA DA SILVA | FHG-8137 | M.TRANS | 709.18.2945474 | 1 | 28/11/2018 | 129184/2019 |
| EDUARDO RODRIGUES DOS SANTOS | FGI-6245 | M.TRANS | 709.18.2912740 | 1 | 07/11/2018 | 114433/2019 |
| EDUARDO RODRIGUES DOS SANTOS | DSS-9883 | M.TRANS | 709.18.2926146 | 1 | 19/11/2018 | 120270/2019 |

| | | | | | | |
|---|-----------------|---------|----------------|----|------------|-------------|
| EDUARDO RODRIGUES FREITAS ME | EMR-8792 | M.TRANS | 709.18.2897003 | 1 | 05/11/2018 | 107125/2019 |
| EDUARDO ROGERIO DA SILVA | DIG-1366 | M.TRANS | 709.18.2893873 | 1 | 05/11/2018 | 105614/2019 |
| EDUARDO ROGERIO DA SILVA | DIG-1366 | M.TRANS | 709.18.2913148 | 1 | 07/11/2018 | 114610/2019 |
| EDUARDO RUSSO DO AMARAL | 003.047.012.910 | IPTU | 101.18.0029458 | 11 | 19/11/2018 | 077427/2019 |
| EDUARDO SA FERREIRA DE HUNGRIA | EGV-7803 | M.TRANS | 709.18.2884631 | 1 | 05/11/2018 | 101549/2019 |
| EDUARDO SANTANA DA SILVA | DDS-7272 | M.TRANS | 709.18.2903480 | 1 | 05/11/2018 | 110433/2019 |
| EDUARDO SANTOS CABRAL | OIC-3963 | M.TRANS | 709.18.2946003 | 1 | 28/11/2018 | 129419/2019 |
| EDUARDO SANTOS SILVA | EFY-8170 | M.TRANS | 709.18.2931908 | 1 | 19/11/2018 | 123394/2019 |
| EDUARDO SARMENTO GASBARRO | DMA-8324 | M.TRANS | 709.18.2938750 | 1 | 28/11/2018 | 126303/2019 |
| EDUARDO SERGIO DE ALMEIDA LEAL | 025.001.234.066 | IPTU | 101.18.0152304 | 11 | 19/11/2018 | 084050/2019 |
| EDUARDO SEVERINO DA SILVA FILHO | EIY-6947 | M.TRANS | 709.18.2923365 | 1 | 19/11/2018 | 118698/2019 |
| EDUARDO SHIGUEMI MAKI | EFQ-4281 | M.TRANS | 709.18.2893685 | 1 | 05/11/2018 | 105510/2019 |
| EDUARDO SIDERATOS NICOLA | 186.888 | ISS | 292.18.2548644 | 1 | 15/11/2018 | 094445/2019 |
| EDUARDO SIDERATOS NICOLA | 186.888 | ISS | 292.18.2548645 | 1 | 15/11/2018 | 094446/2019 |
| EDUARDO SIDERATOS NICOLA | 186.888 | ISS | 292.18.2548646 | 1 | 15/11/2018 | 094447/2019 |
| EDUARDO SIMOES DOS SANTOS | FTD-1919 | M.TRANS | 709.18.2940743 | 1 | 28/11/2018 | 127245/2019 |
| EDUARDO SOBRAL AMBONI | DWM-2464 | M.TRANS | 709.18.2873611 | 1 | 05/11/2018 | 097033/2019 |
| EDUARDO SOUZA BATISTA | ERF-4312 | M.TRANS | 709.18.2924060 | 1 | 19/11/2018 | 119039/2019 |
| EDUARDO SOUZA DA SILVA | DWE-7417 | M.TRANS | 709.18.2894095 | 1 | 05/11/2018 | 105738/2019 |
| EDUARDO SOUZA RIOS | 010.028.025.004 | IPTU | 101.18.0083670 | 11 | 17/11/2018 | 080145/2019 |
| EDUARDO STARCHARVSKI | EIA-8992 | M.TRANS | 709.18.2919838 | 1 | 07/11/2018 | 117315/2019 |
| EDUARDO STARCHARVSKI | EIA-8992 | M.TRANS | 709.18.2930296 | 1 | 19/11/2018 | 122424/2019 |
| EDUARDO SUKYS | 162.158 | ISS | 292.18.2545084 | 1 | 15/11/2018 | 094359/2019 |
| EDUARDO TADEU DA COSTA BRAGA | | PP/FUNE | 702.18.4004733 | 3 | 09/11/2018 | 095277/2019 |
| EDUARDO TADEU DE MENDONCA | 003.030.022.002 | IPTU | 101.18.0026896 | 11 | 19/11/2018 | 077260/2019 |
| EDUARDO TADEU RIBEIRO | EET-8114 | M.TRANS | 709.18.2909631 | 1 | 07/11/2018 | 113175/2019 |
| EDUARDO TAVARES BARBOSA | DLZ-1122 | M.TRANS | 709.18.2918524 | 1 | 07/11/2018 | 116735/2019 |
| EDUARDO TEIXEIRA OLIVEIRA | 511.037.006.000 | IPTU | 101.18.0201687 | 11 | 17/11/2018 | 087205/2019 |
| EDUARDO TELES DOS SANTOS | 533.006.022.000 | IPTU | 101.18.0228782 | 11 | 18/11/2018 | 089769/2019 |
| EDUARDO TOBINAGA | 078.036 | COL.LX | 710.18.0255295 | 9 | 27/11/2018 | 129584/2019 |
| EDUARDO VAZ ARAUJO | 004.018.185.100 | IPTU | 101.18.0038105 | 11 | 17/11/2018 | 078080/2019 |
| EDUARDO VELLOSO ACESSORIA E CONSULT. DOCUMENTAL | 261.695 | ISS | 291.18.2547847 | 1 | 15/11/2018 | 093920/2019 |
| EDUARDO VENDRAMINI | DXV-9098 | M.TRANS | 709.18.2925666 | 1 | 19/11/2018 | 119966/2019 |
| EDUARDO VENDRAMINI | DXV-9098 | M.TRANS | 709.18.2925861 | 1 | 19/11/2018 | 120094/2019 |
| EDUARDO VENDRAMINI | DXV-9098 | M.TRANS | 709.18.2929574 | 1 | 19/11/2018 | 121949/2019 |
| EDUARDO VENDRAMINI | FQW-1979 | M.TRANS | 709.18.2937503 | 1 | 21/11/2018 | 126001/2019 |
| EDUARDO VIEIRA DA SILVA | 013.037.080.058 | IPTU | 101.18.0101905 | 11 | 15/11/2018 | 080916/2019 |
| EDUARDO VIEIRA DA SILVA | DLU-2452 | M.TRANS | 709.18.2917696 | 1 | 07/11/2018 | 116341/2019 |
| EDUARDO VIEIRA DE TOLEDO PIZA | GEA-7037 | M.TRANS | 709.18.2881923 | 1 | 05/11/2018 | 100421/2019 |
| EDUARDO VILELA NOVAIS | FZU-5428 | M.TRANS | 709.18.2939730 | 1 | 28/11/2018 | 126793/2019 |
| EDUARDO WANDERLEY RUIBAL | 521.301.014.000 | IPTU | 101.18.0210306 | 11 | 15/11/2018 | 087909/2019 |
| EDUARDO WILLIAM LONGO CAMILO | | PP/FUNE | 702.18.4005589 | 2 | 21/11/2018 | 095301/2019 |
| EDUARDO ZANETTI | 006.037.038.006 | IPTU | 101.18.0057952 | 11 | 16/11/2018 | 079154/2019 |
| EDUARDO ZUCARATO | 025.104.052.075 | IPTU | 101.18.0157516 | 11 | 19/11/2018 | 084256/2019 |
| EDUEN ALDUIN ALKIMIM DA COSTA | FCM-2695 | M.TRANS | 709.18.2909256 | 1 | 07/11/2018 | 112979/2019 |
| EDUEN ALDUIN ALKIMIM DA COSTA | FCM-2695 | M.TRANS | 709.18.2912524 | 1 | 07/11/2018 | 114331/2019 |
| EDUEN ALDUIN ALKIMIM DA COSTA | FCM-2695 | M.TRANS | 709.18.2923961 | 1 | 19/11/2018 | 118997/2019 |
| EDUEN ALDUIN ALKIMIM DA COSTA | FCM-2695 | M.TRANS | 709.18.2938612 | 1 | 28/11/2018 | 126240/2019 |
| EDUEN ALDUIN ALKIMIM DA COSTA | FCM-2695 | M.TRANS | 709.18.2940348 | 1 | 28/11/2018 | 127091/2019 |
| EDUILIO MARCO PESSOTTI | 026.086.016.000 | IPTU | 101.18.0162081 | 11 | 12/11/2018 | 084545/2019 |
| EDVALDA CECILIA LUCIO LIRA | FUV-8973 | M.TRANS | 709.18.2925461 | 1 | 19/11/2018 | 119824/2019 |
| EDVALDO ALENCAR DA SILVA | 033.009.045.000 | IPTU | 101.18.0190860 | 11 | 18/11/2018 | 086302/2019 |
| EDVALDO APARECIDO FERREIRA | OPQ-1304 | M.TRANS | 709.18.2884971 | 1 | 05/11/2018 | 101683/2019 |
| EDVALDO APARECIDO VIDOTTI | 009.053.037.000 | IPTU | 101.18.0078638 | 11 | 17/11/2018 | 079976/2019 |
| EDVALDO BENTO TEIXEIRA | 024.006.071.000 | IPTU | 101.18.0146286 | 11 | 17/11/2018 | 083619/2019 |
| EDVALDO CARDOSO XAVIER | EHX-4302 | M.TRANS | 709.18.2926010 | 1 | 19/11/2018 | 120188/2019 |
| EDVALDO DE JESUS SILVA | 512.054.006.000 | IPTU | 101.18.0205795 | 11 | 16/11/2018 | 087593/2019 |
| EDVALDO DE MEDEIROS CORREIA | 025.020.062.000 | IPTU | 101.18.0153231 | 11 | 19/11/2018 | 084082/2019 |
| EDVALDO DO ROSARIO | 030.118.027.030 | IPTU | 101.18.0177908 | 11 | 18/11/2018 | 085472/2019 |
| EDVALDO DOS SANTOS | 227.489 | TX/PPUB | 708.18.2617995 | 4 | 01/11/2018 | 095924/2019 |
| EDVALDO DOS SANTOS | FYS-1386 | M.TRANS | 709.18.2925522 | 1 | 19/11/2018 | 119863/2019 |
| EDVALDO ESTEVAO DA SILVA | 026.074.052.000 | IPTU | 101.18.0161716 | 11 | 12/11/2018 | 084521/2019 |
| EDVALDO FARIA | 620.536.007.000 | IPTU | 101.18.0240875 | 11 | 16/11/2018 | 091172/2019 |
| EDVALDO FERREIRA DA SILVA | 620.124.011.000 | IPTU | 101.18.0240167 | 11 | 16/11/2018 | 091059/2019 |
| EDVALDO GUILHERME DOS SANTOS | DZF-7584 | M.TRANS | 709.18.2935056 | 1 | 19/11/2018 | 124944/2019 |
| EDVALDO JATOBA DE LIMA ME | FKH-8754 | M.TRANS | 709.18.2895449 | 1 | 05/11/2018 | 106462/2019 |
| EDVALDO JATOBA DE LIMA ME | EJX-2400 | M.TRANS | 709.18.2895549 | 1 | 05/11/2018 | 106527/2019 |
| EDVALDO JATOBA DE LIMA ME | FKH-8754 | M.TRANS | 709.18.2914931 | 1 | 07/11/2018 | 115192/2019 |
| EDVALDO JATOBA DE LIMA ME | FRT-3185 | M.TRANS | 709.18.2942582 | 1 | 28/11/2018 | 127979/2019 |
| EDVALDO JOSE DA CRUZ LOPES | CVX-9359 | M.TRANS | 709.18.2931280 | 1 | 19/11/2018 | 123013/2019 |
| EDVALDO JOSE DA SILVA FILHO | CTI-1110 | M.TRANS | 709.18.2890401 | 1 | 05/11/2018 | 103994/2019 |
| EDVALDO JOSE DA SILVA FILHO | CTI-1110 | M.TRANS | 709.18.2927319 | 1 | 19/11/2018 | 120831/2019 |
| EDVALDO JOSE DOS SANTOS | 620.606.022.000 | IPTU | 101.18.0241132 | 11 | 16/11/2018 | 091206/2019 |
| EDVALDO JOSE SARCHI | FUU-0012 | M.TRANS | 709.18.2925068 | 1 | 19/11/2018 | 119595/2019 |
| EDVALDO LOPES DA SILVA | OGB-0003 | M.TRANS | 709.18.2940923 | 1 | 28/11/2018 | 127349/2019 |
| EDVALDO MANOEL DE LIMA | OLY-5669 | M.TRANS | 709.18.2927154 | 1 | 19/11/2018 | 120761/2019 |
| EDVALDO MORAIS DOS SANTOS | DZH-9949 | M.TRANS | 709.18.2899794 | 1 | 05/11/2018 | 108688/2019 |
| EDVALDO OLIVEIRA SILVA | EXH-0041 | M.TRANS | 709.18.2934643 | 1 | 19/11/2018 | 124725/2019 |
| EDVALDO OTAVIANO DA SILVA | EDW-5973 | M.TRANS | 709.18.2938927 | 1 | 28/11/2018 | 126395/2019 |
| EDVALDO PASSOS FEITOSA | DCM-2075 | M.TRANS | 709.18.2872438 | 1 | 05/11/2018 | 096521/2019 |
| EDVALDO PEDRO DA SILVA | FAE-4593 | M.TRANS | 709.18.2913710 | 1 | 07/11/2018 | 114830/2019 |
| EDVALDO PIRES DOS SANTOS SERAFIM | 002.054.015.289 | IPTU | 101.18.0020055 | 11 | 15/11/2018 | 076924/2019 |
| EDVALDO PRADO MEDEIROS | 024.027.006.000 | IPTU | 101.18.0150284 | 11 | 17/11/2018 | 083924/2019 |
| EDVALDO ROBERTO GRIFONI | DDG-1874 | M.TRANS | 709.18.2925277 | 1 | 19/11/2018 | 119720/2019 |
| EDVALDO ROBERTO GRIFONI | DDG-1874 | M.TRANS | 709.18.2925489 | 1 | 19/11/2018 | 119843/2019 |
| EDVALDO RODRIGUES MAURIZ | 018.042.005.035 | IPTU | 101.18.0123513 | 11 | 19/11/2018 | 082185/2019 |
| EDVALDO RODRIGUES DA SILVA | EPP-9765 | M.TRANS | 709.18.2926321 | 1 | 19/11/2018 | 120376/2019 |
| EDVALDO VALERIO BASTO | FGL-6885 | M.TRANS | 709.18.2940383 | 1 | 28/11/2018 | 127112/2019 |
| EDVALDO VIEIRA REIS | FNX-1977 | M.TRANS | 709.18.2902809 | 1 | 05/11/2018 | 110098/2019 |
| EDVALMIR DE OLIVEIRA FERREIRA | 024.019.137.130 | IPTU | 101.18.0148873 | 11 | 17/11/2018 | 083797/2019 |
| EDVAN EDUARDO BEZERRA DE OLIVEIRA | 010.028.025.106 | IPTU | 101.18.0083772 | 11 | 17/11/2018 | 080148/2019 |
| EDVAN FONSECA | EWE-2545 | M.TRANS | 709.18.2901423 | 1 | 05/11/2018 | 109459/2019 |

| | | | | | | |
|--|-----------------|---------|----------------|----|------------|-------------|
| EDVAN FRANCISCO DE OLIVEIRA | 620.607.014.000 | IPU | 101.18.0241152 | 11 | 16/11/2018 | 091208/2019 |
| EDVAN JOSE DA SILVA | DYW-5618 | M.TRANS | 709.18.2923183 | 1 | 19/11/2018 | 118591/2019 |
| EDVAN PEREIRA DA SILVA | CIH-4956 | M.TRANS | 709.18.2926524 | 1 | 19/11/2018 | 120477/2019 |
| EDVANDA FIRMINO DA SILVA | 510.106.032.074 | IPU | 101.18.0199614 | 11 | 16/11/2018 | 086994/2019 |
| EDVANDRO AVILE DA SILVA | PZV-0495 | M.TRANS | 709.18.2882758 | 1 | 05/11/2018 | 100779/2019 |
| EDVANILDO MOREIRA DE FIGUEIREDO | 020.005.030.101 | IPU | 101.18.0130512 | 11 | 17/11/2018 | 082620/2019 |
| EDVANIO BATISTA DE SOUZA | FBL-8155 | M.TRANS | 709.18.2932168 | 1 | 19/11/2018 | 123553/2019 |
| EDVANIR JOSE | 521.013.023.000 | IPU | 101.18.0207796 | 11 | 15/11/2018 | 087720/2019 |
| EDVAR SIQUEIRA DE OLIVEIRA | 532.078.022.000 | IPU | 101.18.0223638 | 11 | 15/11/2018 | 089243/2019 |
| EDVAR SOARES DA SILVA JUNIOR | NAD-6159 | M.TRANS | 709.18.2939121 | 1 | 28/11/2018 | 126499/2019 |
| EDVARD DE JESUS RIVERA | 522.107.059.000 | IPU | 101.18.0214292 | 11 | 12/11/2018 | 088254/2019 |
| EDVARDO AUGUSTO | 024.010.016.000 | IPU | 101.18.0146424 | 11 | 22/11/2018 | 083626/2019 |
| EDWALDO FRANCISCO DIAS | 021.043.103.182 | IPU | 101.18.0139948 | 11 | 18/11/2018 | 083232/2019 |
| EDWARD HEMMING DODD - ESPOLIO | 620.303.010.000 | IPU | 101.18.0240440 | 11 | 16/11/2018 | 091098/2019 |
| EDWARD HEMMING DODD - ESPOLIO | 620.303.010.000 | CIP | 105.18.0251165 | 11 | 26/11/2018 | 093736/2019 |
| EDWARD LOAIZA LEGUISAMO | EQE-2172 | M.TRANS | 709.18.2906498 | 1 | 05/11/2018 | 111707/2019 |
| EDWARD LOAIZA LEGUISAMO | EQE-2172 | M.TRANS | 709.18.2906499 | 1 | 05/11/2018 | 111708/2019 |
| EDWARDS NEVES NETO | 031.104.017.000 | IPU | 101.18.0183558 | 11 | 19/11/2018 | 085821/2019 |
| EDWILSON ALMEIDA MACHADO | 006.075.012.000 | IPU | 101.18.0061120 | 11 | 16/11/2018 | 079350/2019 |
| EDY GOMES DOS SANTOS | FAW-9606 | M.TRANS | 709.18.2900838 | 1 | 05/11/2018 | 109178/2019 |
| EDYMAR MORAN TEIXEIRA AZEVEDO JUNIOR | FTJ-4695 | M.TRANS | 709.18.2925398 | 1 | 19/11/2018 | 119794/2019 |
| EDYMAR MORAN TEIXEIRA AZEVEDO JUNIOR | FTJ-4695 | M.TRANS | 709.18.2927938 | 1 | 19/11/2018 | 121128/2019 |
| EDYMAR MORAN TEIXEIRA AZEVEDO JUNIOR | FTJ-4695 | M.TRANS | 709.18.2936312 | 1 | 21/11/2018 | 125381/2019 |
| EDZERRER PEREIRA DE ANDRADE | EZN-4979 | M.TRANS | 709.18.2918133 | 1 | 07/11/2018 | 116549/2019 |
| EER BEM ESTAR SAUDE LTDA ME | EEY-4498 | M.TRANS | 709.18.2915033 | 1 | 07/11/2018 | 115232/2019 |
| EFATA COMERCIO DE ESQUADRIAS DE ALUMINIO LTDA | 265.895 | TFFF/FX | 406.18.2861701 | 2 | 16/11/2018 | 095011/2019 |
| EFICAZ TRANSPORTADORA LTDA ME | EZC-6324 | M.TRANS | 709.18.2878968 | 1 | 05/11/2018 | 099228/2019 |
| EFICIENT COMERCIO DIST E LOCACAO LTDA ME | LKV-8907 | M.TRANS | 709.18.2910989 | 1 | 07/11/2018 | 113694/2019 |
| EFIGENIA BALLOTIN DE ALBUQUERQUE-ESPOLIO | 004.002.091.000 | IPU | 101.18.0036360 | 11 | 17/11/2018 | 078004/2019 |
| EFIGENIA DA PAZ ROBERTO | 020.076.003.012 | IPU | 101.18.0134394 | 11 | 17/11/2018 | 082853/2019 |
| EFIGENIA ISABEL SOARES DE SENA | 003.047.012.766 | IPU | 101.18.0029315 | 11 | 19/11/2018 | 077413/2019 |
| EFIGENIA VITORIA DIAS | FQR-1945 | M.TRANS | 709.18.2909450 | 1 | 07/11/2018 | 113081/2019 |
| EFIGENIO DE LIMA PEREIRA | 031.126.010.000 | IPU | 101.18.0184561 | 11 | 22/11/2018 | 085859/2019 |
| EFIZIO LEU | 227.179 | TX/PPUB | 708.18.2617801 | 4 | 01/11/2018 | 095867/2019 |
| EFRAIN URBANO DA SILVA | GBB-6629 | M.TRANS | 709.18.2925442 | 1 | 19/11/2018 | 119814/2019 |
| EFREM AZZONI | DFX-1819 | M.TRANS | 709.18.2934830 | 1 | 19/11/2018 | 124816/2019 |
| EGBERTO RIBEIRO DE SOUZA JUNIOR | 006.120.008.080 | IPU | 101.18.0062585 | 11 | 16/11/2018 | 079465/2019 |
| EGDIANE MARLEI FILOMENA AZEVEDO JUNIOR | GYJ-8832 | M.TRANS | 709.18.2919823 | 1 | 07/11/2018 | 117309/2019 |
| EGIDIO CARLOS SENA DE SOUSA | 025.006.013.000 | IPU | 101.18.0152769 | 11 | 19/11/2018 | 084059/2019 |
| EGIDIO EVANGELISTA DOS SANTOS | DNU-9312 | M.TRANS | 709.18.2908648 | 1 | 05/11/2018 | 112743/2019 |
| EGIDIO XAVIER DO NASCIMENTO | DGD-8535 | M.TRANS | 709.18.2891537 | 1 | 05/11/2018 | 104455/2019 |
| EGIMAQ INDUSTRIA METALURGICA LTDA EPP | FAP-1925 | M.TRANS | 709.18.2902357 | 1 | 05/11/2018 | 109883/2019 |
| EGIMAQ INDUSTRIA METALURGICA LTDA EPP | FAP-1925 | M.TRANS | 709.18.2943168 | 1 | 28/11/2018 | 128167/2019 |
| EGIMAQ INDUSTRIA METALURGICA LTDA EPP | FAP-1925 | M.TRANS | 709.18.2945584 | 1 | 28/11/2018 | 129251/2019 |
| EGIZZABETH FERREIRA GUIRRA | EBN-2828 | M.TRANS | 709.18.2910100 | 1 | 07/11/2018 | 113376/2019 |
| EGLE MAZZUCO DAMACENO ROSA | 009.039.023.000 | IPU | 101.18.0078268 | 11 | 22/11/2018 | 079959/2019 |
| EGLI DONATI DE MORAES COM DE VIDROS E ES | EIA-2566 | M.TRANS | 709.18.2896387 | 1 | 05/11/2018 | 106864/2019 |
| EGLI DONATI DE MORAES COM DE VIDROS E ES | EIA-2566 | M.TRANS | 709.18.2926540 | 1 | 19/11/2018 | 120487/2019 |
| EGMAR CELINI RODRIGUES | 510.119.022.000 | IPU | 101.18.0200126 | 11 | 16/11/2018 | 087053/2019 |
| EGNALDO FERNANDES DE SOUZA | 532.315.088.000 | IPU | 101.18.0227061 | 11 | 15/11/2018 | 089597/2019 |
| EGP BURGER LTDA | 265.054 | TFFF/FX | 406.18.2824914 | 3 | 19/11/2018 | 094944/2019 |
| EGR LOC E TRANSP MAQUINAS LTDA ME | ESU-9646 | M.TRANS | 709.18.2895429 | 1 | 05/11/2018 | 106452/2019 |
| EGYDIO PAVAN | 006.071.008.000 | IPU | 101.18.0061066 | 11 | 16/11/2018 | 079345/2019 |
| EID MARTINS DINIZ | 017.006.075.000 | IPU | 101.18.0117741 | 11 | 12/11/2018 | 081857/2019 |
| EIDMAR MARIA RODRIGUES DA SILVA CARDELOTE | ERZ-3741 | M.TRANS | 709.18.2905998 | 1 | 05/11/2018 | 111464/2019 |
| EIGRACY DE SOUZA ORLANDI | 007.043.009.000 | IPU | 101.18.0065028 | 11 | 12/11/2018 | 079559/2019 |
| EIKITI KATO | 024.012.066.011 | IPU | 101.18.0146858 | 11 | 17/11/2018 | 083639/2019 |
| EIMBERT FRANS JOZEF VAN ROOY | 005.067.002.083 | IPU | 101.18.0050843 | 11 | 12/11/2018 | 078752/2019 |
| EIMBERT FRANS JOZEF VAN ROOY | FWW-5277 | M.TRANS | 709.18.2928849 | 1 | 19/11/2018 | 121557/2019 |
| EIRE FELISBINO GRANADA | AOE-3844 | M.TRANS | 709.18.2918881 | 1 | 07/11/2018 | 116907/2019 |
| EIZO IOGUI | 524.119.001.000 | IPU | 101.18.0216777 | 11 | 17/11/2018 | 088516/2019 |
| EIZO IOGUI | 524.119.002.000 | IPU | 101.18.0216778 | 11 | 17/11/2018 | 088517/2019 |
| EIZO IOGUI | 524.119.003.000 | IPU | 101.18.0216779 | 11 | 17/11/2018 | 088518/2019 |
| EIZO IOGUI | 524.119.004.000 | IPU | 101.18.0216780 | 11 | 17/11/2018 | 088519/2019 |
| EIZO IOGUI | 524.119.005.000 | IPU | 101.18.0216781 | 11 | 17/11/2018 | 088520/2019 |
| EIZO IOGUI | 524.119.006.000 | IPU | 101.18.0216782 | 11 | 17/11/2018 | 088521/2019 |
| EIZO IOGUI | 524.119.007.000 | IPU | 101.18.0216783 | 11 | 17/11/2018 | 088522/2019 |
| EIZO IOGUI | 524.119.008.000 | IPU | 101.18.0216784 | 11 | 17/11/2018 | 088523/2019 |
| EIZO IOGUI | 524.119.009.000 | IPU | 101.18.0216785 | 11 | 17/11/2018 | 088524/2019 |
| EIZO IOGUI | 524.119.010.000 | IPU | 101.18.0216786 | 11 | 17/11/2018 | 088525/2019 |
| EIZO IOGUI | 524.119.011.000 | IPU | 101.18.0216787 | 11 | 17/11/2018 | 088526/2019 |
| EIZO IOGUI | 524.119.012.000 | IPU | 101.18.0216788 | 11 | 17/11/2018 | 088527/2019 |
| EIZO IOGUI | 524.119.013.000 | IPU | 101.18.0216789 | 11 | 17/11/2018 | 088528/2019 |
| EIZO IOGUI | 524.119.014.000 | IPU | 101.18.0216790 | 11 | 17/11/2018 | 088529/2019 |
| EIZO IOGUI | 524.119.001.000 | CIP | 105.18.0248727 | 11 | 26/11/2018 | 092739/2019 |
| EIZO IOGUI | 524.119.010.000 | CIP | 105.18.0248728 | 11 | 26/11/2018 | 092740/2019 |
| EIZO IOGUI | 524.119.011.000 | CIP | 105.18.0248729 | 11 | 26/11/2018 | 092741/2019 |
| EIZO IOGUI | 524.119.012.000 | CIP | 105.18.0248730 | 11 | 26/11/2018 | 092742/2019 |
| EIZO IOGUI | 524.119.013.000 | CIP | 105.18.0248731 | 11 | 26/11/2018 | 092743/2019 |
| EIZO IOGUI | 524.119.014.000 | CIP | 105.18.0248732 | 11 | 26/11/2018 | 092744/2019 |
| EJ GESTAO EM NEGOC APOIO DES PROF E GER EIRELI | 252.956 | ISS | 292.18.2564094 | 1 | 15/11/2018 | 094764/2019 |
| EKIPAPOSTO COM E SERVICOS LTDA | FGB-3313 | M.TRANS | 709.18.2894634 | 1 | 05/11/2018 | 106025/2019 |
| EKKO MULTIMARCAS LTDA EPP | FRU-3277 | M.TRANS | 709.18.2894452 | 1 | 05/11/2018 | 105931/2019 |
| EL NATHAN TRANSP E SERVICOS LTDA ME | EFW-5020 | M.TRANS | 709.18.2943787 | 1 | 28/11/2018 | 128469/2019 |
| ELADIO VIDAL MORENO | 012.085.008.000 | IPU | 101.18.0098114 | 11 | 17/11/2018 | 080788/2019 |
| ELAINE ALVES DA SILVA GUIMARAES | 029.008.087.028 | IPU | 101.18.0169422 | 11 | 16/11/2018 | 085006/2019 |
| ELAINE ALVES FERNANDES DA SILVA | FSQ-8110 | M.TRANS | 709.18.2925808 | 1 | 19/11/2018 | 120060/2019 |
| ELAINE AMBROSIO | EFS-1027 | M.TRANS | 709.18.2910252 | 1 | 07/11/2018 | 113438/2019 |
| ELAINE ANTONIASSI ARAUJO | 523.106.059.000 | IPU | 101.18.0215341 | 11 | 12/11/2018 | 088343/2019 |
| ELAINE ANTONIO DE FREITAS | 001.017.025.093 | IPU | 101.18.0001920 | 11 | 16/11/2018 | 076307/2019 |
| ELAINE ANTONIO DE FREITAS | 007.025.002.000 | IPU | 101.18.0064429 | 11 | 12/11/2018 | 079541/2019 |
| ELAINE ANTONIO DE FREITAS | DXV-7109 | M.TRANS | 709.18.2937785 | 1 | 21/11/2018 | 126124/2019 |

| | | | | | | |
|--|-----------------|---------|----------------|----|------------|-------------|
| ELAINE APARECIDA SILVA DE ALMEIDA | DFX-9329 | M.TRANS | 709.18.2936726 | 1 | 21/11/2018 | 125587/2019 |
| ELAINE APARECIDA SILVA GARCIA | FSU-1435 | M.TRANS | 709.18.2934205 | 1 | 19/11/2018 | 124516/2019 |
| ELAINE BERNA CANAIS GOMES | EEL-2824 | M.TRANS | 709.18.2929667 | 1 | 19/11/2018 | 122006/2019 |
| ELAINE BORGAS SANTIAGO | FAN-3035 | M.TRANS | 709.18.2875286 | 1 | 05/11/2018 | 097743/2019 |
| ELAINE BRENA GOMES DE AGUILAR VILLARES | EIB-8572 | M.TRANS | 709.18.2907980 | 1 | 05/11/2018 | 112439/2019 |
| ELAINE BRITO VIEIRA | CAX-7541 | M.TRANS | 709.18.2939367 | 1 | 28/11/2018 | 126611/2019 |
| ELAINE CARDOSO | 033.058.042.002 | IPTU | 101.18.0193432 | 11 | 18/11/2018 | 086466/2019 |
| ELAINE CRISTINA SILVA DINIZ | EYQ-6159 | M.TRANS | 709.18.2930780 | 1 | 19/11/2018 | 122745/2019 |
| ELAINE CORDEIRO MORAIS | FWW-8507 | M.TRANS | 709.18.2887524 | 1 | 05/11/2018 | 102709/2019 |
| ELAINE CORDEIRO MORAIS | FWW-8507 | M.TRANS | 709.18.2891013 | 1 | 05/11/2018 | 104231/2019 |
| ELAINE CORDEIRO MORAIS | FWW-8507 | M.TRANS | 709.18.2927729 | 1 | 19/11/2018 | 121018/2019 |
| ELAINE CORDEIRO MORAIS | FWW-8507 | M.TRANS | 709.18.2929525 | 1 | 19/11/2018 | 121922/2019 |
| ELAINE CRISTINA ALCANTARA DE PAULA | | BOLSA | 716.18.0260074 | 10 | 23/11/2018 | 129775/2019 |
| ELAINE CRISTINA ALVARENGA | DMV-2635 | M.TRANS | 709.18.2884203 | 1 | 05/11/2018 | 101366/2019 |
| ELAINE CRISTINA BISPO DE ROSSI | FQM-3986 | M.TRANS | 709.18.2872382 | 1 | 05/11/2018 | 096494/2019 |
| ELAINE CRISTINA BRANDAO FEODARIUC | FTE-1366 | M.TRANS | 709.18.2882374 | 1 | 05/11/2018 | 100625/2019 |
| ELAINE CRISTINA BRAZ | 020.005.030.188 | IPTU | 101.18.0130599 | 11 | 17/11/2018 | 082630/2019 |
| ELAINE CRISTINA DA SILVA | NXY-9905 | M.TRANS | 709.18.2912303 | 1 | 07/11/2018 | 114237/2019 |
| ELAINE CRISTINA DA SILVA CALENTE | FUB-5636 | M.TRANS | 709.18.2902760 | 1 | 05/11/2018 | 110071/2019 |
| ELAINE CRISTINA DE OLIVEIRA | FLJ-1417 | M.TRANS | 709.18.2911030 | 1 | 07/11/2018 | 113704/2019 |
| ELAINE CRISTINA DE OLIVEIRA | FLJ-1417 | M.TRANS | 709.18.2926703 | 1 | 19/11/2018 | 120549/2019 |
| ELAINE CRISTINA DE SOUZA F DA SILVA | EIX-9656 | M.TRANS | 709.18.2872621 | 1 | 05/11/2018 | 096599/2019 |
| ELAINE CRISTINA DO NASCIMENTO MARIUSSO | FDZ-8854 | M.TRANS | 709.18.2925610 | 1 | 19/11/2018 | 119927/2019 |
| ELAINE CRISTINA DOS SANTOS | EIZ-2270 | M.TRANS | 709.18.2925746 | 1 | 19/11/2018 | 120023/2019 |
| ELAINE CRISTINA FREITAS DA SILVA | 524.204.028.000 | CIP | 105.18.0248773 | 11 | 26/11/2018 | 092754/2019 |
| ELAINE CRISTINA GIMENEZ | FHR-5714 | M.TRANS | 709.18.2912300 | 1 | 07/11/2018 | 114235/2019 |
| ELAINE CRISTINA LALLI SCURACCHIO | DXX-6717 | M.TRANS | 709.18.2886804 | 1 | 05/11/2018 | 102408/2019 |
| ELAINE CRISTINA MELO DE LIMA | GCJ-3298 | M.TRANS | 709.18.2929057 | 1 | 19/11/2018 | 121655/2019 |
| ELAINE CRISTINA PIRES DE LIMA | 521.046.022.000 | IPTU | 101.18.0209640 | 11 | 15/11/2018 | 087833/2019 |
| ELAINE CRISTINA PISCIOTTI | DAQ-7482 | M.TRANS | 709.18.2908681 | 1 | 05/11/2018 | 112759/2019 |
| ELAINE CRISTINA SPRIOLI | DRU-4431 | M.TRANS | 709.18.2897807 | 1 | 05/11/2018 | 107529/2019 |
| ELAINE CRISTINA SPRIOLI | DRU-4431 | M.TRANS | 709.18.2899103 | 1 | 05/11/2018 | 108316/2019 |
| ELAINE CRISTINA SPRIOLI | DRU-4431 | M.TRANS | 709.18.2934609 | 1 | 19/11/2018 | 124709/2019 |
| ELAINE CRISTINA VILELA DA SILVA SANTANA | 532.053.032.000 | IPTU | 101.18.0222112 | 11 | 15/11/2018 | 089119/2019 |
| ELAINE CRISTINA WEGNER | 025.059.025.034 | IPTU | 101.18.0154734 | 11 | 19/11/2018 | 084165/2019 |
| ELAINE CRISTINE SA DA SILVA COSTA | DXV-4601 | M.TRANS | 709.18.2872463 | 1 | 05/11/2018 | 096533/2019 |
| ELAINE DAS NEVES BONKE | 512.017.018.287 | IPTU | 101.18.0203100 | 11 | 16/11/2018 | 087353/2019 |
| ELAINE DE DEUS ALMEIDA LOPES | CKC-9543 | M.TRANS | 709.18.2887064 | 1 | 05/11/2018 | 102515/2019 |
| ELAINE DE DEUS ALMEIDA LOPES | CKC-9543 | M.TRANS | 709.18.2887094 | 1 | 05/11/2018 | 102528/2019 |
| ELAINE DE FATIMA BASTO | FUQ-3596 | M.TRANS | 709.18.2871732 | 1 | 05/11/2018 | 096211/2019 |
| ELAINE DE FATIMA BASTO | FUQ-3596 | M.TRANS | 709.18.2878541 | 1 | 05/11/2018 | 099044/2019 |
| ELAINE DE FATIMA PAULO MOREIRA | DKP-1083 | M.TRANS | 709.18.2932700 | 1 | 19/11/2018 | 123821/2019 |
| ELAINE DE PAULO MARIANO | JVM-5872 | M.TRANS | 709.18.2902693 | 1 | 05/11/2018 | 110039/2019 |
| ELAINE DE PAULO MARIANO | JVM-5872 | M.TRANS | 709.18.2907107 | 1 | 05/11/2018 | 112013/2019 |
| ELAINE DE SOUZA RABELO | NTZ-8893 | M.TRANS | 709.18.2922676 | 1 | 19/11/2018 | 118314/2019 |
| ELAINE DIAS DA SILVA | PVI-6599 | M.TRANS | 709.18.2934947 | 1 | 19/11/2018 | 124883/2019 |
| ELAINE DIAS DOS SANTOS SILVA | DTS-3820 | M.TRANS | 709.18.2931895 | 1 | 19/11/2018 | 123383/2019 |
| ELAINE DO NASCIMENTO RIZETTE | GJG-8518 | M.TRANS | 709.18.2884521 | 1 | 05/11/2018 | 101503/2019 |
| ELAINE DOS SANTOS CASTRO | EBK-6396 | M.TRANS | 709.18.2872455 | 1 | 05/11/2018 | 096530/2019 |
| ELAINE FERNANDES | 024.012.067.019 | IPTU | 101.18.0147074 | 11 | 17/11/2018 | 083656/2019 |
| ELAINE FERREIRA DE SOUSA MATHEOS | EWL-6239 | M.TRANS | 709.18.2888334 | 1 | 05/11/2018 | 103080/2019 |
| ELAINE FERREIRA POLETI | EML-2860 | M.TRANS | 709.18.2876176 | 1 | 05/11/2018 | 098082/2019 |
| ELAINE FERREIRA SEVERINO DE MELO | EGV-0741 | M.TRANS | 709.18.2945913 | 1 | 28/11/2018 | 129389/2019 |
| ELAINE GALLO | 020.029.087.058 | IPTU | 101.18.0131747 | 11 | 17/11/2018 | 082718/2019 |
| ELAINE GOMES DO PRADO | GRR-8023 | M.TRANS | 709.18.2912265 | 1 | 07/11/2018 | 114221/2019 |
| ELAINE IRENE DA SILVA | DUO-9156 | M.TRANS | 709.18.2907716 | 1 | 05/11/2018 | 112308/2019 |
| ELAINE MAGDA DE MARCHI SILVA | FHU-6409 | M.TRANS | 709.18.2874559 | 1 | 05/11/2018 | 097427/2019 |
| ELAINE MAGDA DE MARCHI SILVA | FHU-6409 | M.TRANS | 709.18.2909319 | 1 | 07/11/2018 | 113010/2019 |
| ELAINE MARGARETE C FORMIGA | FJJ-7503 | M.TRANS | 709.18.2887354 | 1 | 05/11/2018 | 102635/2019 |
| ELAINE MARIA ARAUJO DA SILVA | FAL-0887 | M.TRANS | 709.18.2890617 | 1 | 05/11/2018 | 104076/2019 |
| ELAINE MARIA DA SILVA | DJA-8216 | M.TRANS | 709.18.2923883 | 1 | 19/11/2018 | 118960/2019 |
| ELAINE MARIA DE JESUS MARTINS | LCC-0749 | M.TRANS | 709.18.2909481 | 1 | 07/11/2018 | 113094/2019 |
| ELAINE MARIA DE OLIVEIRA | FLF-4074 | M.TRANS | 709.18.2930891 | 1 | 19/11/2018 | 122803/2019 |
| ELAINE MARIA JACOMO ADAO | GAW-5997 | M.TRANS | 709.18.2890095 | 1 | 05/11/2018 | 103839/2019 |
| ELAINE MARIA SOARES DA SILVA JOAQUIM | GFN-8349 | M.TRANS | 709.18.2907231 | 1 | 05/11/2018 | 112062/2019 |
| ELAINE NASCIMENTO OLIVEIRA | DUU-4618 | M.TRANS | 709.18.2924376 | 1 | 19/11/2018 | 119186/2019 |
| ELAINE OLIVEIRA ARAUJO | FSA-2017 | M.TRANS | 709.18.2902245 | 1 | 05/11/2018 | 109827/2019 |
| ELAINE OLIVEIRA SANTOS COSTA | HEI-2713 | M.TRANS | 709.18.2936364 | 1 | 21/11/2018 | 125406/2019 |
| ELAINE PACHECO | FZA-0657 | M.TRANS | 709.18.2925435 | 1 | 19/11/2018 | 119811/2019 |
| ELAINE PACINI AIZA | EKV-9688 | M.TRANS | 709.18.2900225 | 1 | 05/11/2018 | 108880/2019 |
| ELAINE PATRICIA ANTUNES LEOCADIO | GHV-1428 | M.TRANS | 709.18.2874625 | 1 | 05/11/2018 | 097460/2019 |
| ELAINE PATRICIA DE OLIVEIRA MARCORIN | FJS-1527 | M.TRANS | 709.18.2922240 | 1 | 19/11/2018 | 118111/2019 |
| ELAINE PEDRO FERREIRA | FDI-0166 | M.TRANS | 709.18.2922161 | 1 | 19/11/2018 | 118071/2019 |
| ELAINE PEREIRA MARQUES | FGF-0111 | M.TRANS | 709.18.2932698 | 1 | 19/11/2018 | 123819/2019 |
| ELAINE PERRINE | EPP-6880 | M.TRANS | 709.18.2898695 | 1 | 05/11/2018 | 108076/2019 |
| ELAINE REGINA SEMENSATO | NGS-9023 | M.TRANS | 709.18.2922304 | 1 | 19/11/2018 | 118142/2019 |
| ELAINE REGINA SEMENSATO | NGS-9023 | M.TRANS | 709.18.2936703 | 1 | 21/11/2018 | 125576/2019 |
| ELAINE RIBEIRO DA COSTA | EGE-7755 | M.TRANS | 709.18.2939053 | 1 | 28/11/2018 | 126465/2019 |
| ELAINE RODRIGUES BUENO | 003.047.016.314 | IPTU | 101.18.0030847 | 11 | 19/11/2018 | 077586/2019 |
| ELAINE RODRIGUES DOS SANTOS | FEK-3719 | M.TRANS | 709.18.2884357 | 1 | 05/11/2018 | 101437/2019 |
| ELAINE ROLIM SANCHEZ | 022.024.026.119 | IPTU | 101.18.0143144 | 11 | 12/11/2018 | 083425/2019 |
| ELAINE ROSA REPRESENTACOES COMERCIAIS LTDA | 198.956 | ISS | 292.18.2553906 | 1 | 15/11/2018 | 094578/2019 |
| ELAINE RUMERA KASUMOTO | EIA-9758 | M.TRANS | 709.18.2898271 | 1 | 05/11/2018 | 107816/2019 |
| ELAINE SANTOS DE SOUZA | 003.121.008.144 | IPTU | 101.18.0035158 | 11 | 19/11/2018 | 077925/2019 |
| ELAINE SILVA DE FRANCA | DPL-9837 | M.TRANS | 709.18.2909918 | 1 | 07/11/2018 | 113288/2019 |
| ELAINE TEIXEIRA JORGE | GBK-7518 | M.TRANS | 709.18.2881544 | 1 | 05/11/2018 | 100262/2019 |
| ELAINE VENANCIO MANTOVANI | 030.049.027.000 | IPTU | 101.18.0176085 | 11 | 18/11/2018 | 085338/2019 |
| ELAINE VENANCIO MANTOVANI | ERK-3306 | M.TRANS | 709.18.2872884 | 1 | 05/11/2018 | 096710/2019 |
| ELAINE VENCIGUERRA BESSON | DGI-1267 | M.TRANS | 709.18.2921681 | 1 | 19/11/2018 | 117857/2019 |
| ELAINE WAZ PEDROZO | FJR-3289 | M.TRANS | 709.18.2881917 | 1 | 05/11/2018 | 100418/2019 |
| ELAINE WAZ PEDROZO | FJR-3289 | M.TRANS | 709.18.2925309 | 1 | 19/11/2018 | 119744/2019 |
| ELANE CRUZ DO CARMO | EUE-3283 | M.TRANS | 709.18.2889612 | 1 | 05/11/2018 | 103619/2019 |

| | | | | | | |
|--|-----------------|---------|----------------|----|------------|-------------|
| ELANE KATIA SILVA SILVEIRA | DQN-8126 | M.TRANS | 709.18.2898630 | 1 | 05/11/2018 | 108041/2019 |
| ELANIA NUNES DA CRUZ | 104-3469 | M.TRANS | 709.18.2900534 | 1 | 05/11/2018 | 109031/2019 |
| ELAYNE CRISTINA LIMA | DRE-9777 | M.TRANS | 709.18.2921191 | 1 | 19/11/2018 | 117652/2019 |
| ELBIO ORLANDO TOMASELLI | | P.PUBL | 707.18.0244267 | 11 | 28/11/2018 | 095715/2019 |
| ELCI ALEXANDRE DE SOUZA | EWL-2453 | M.TRANS | 709.18.2925143 | 1 | 19/11/2018 | 119644/2019 |
| ELCI MARTINS BASSO BICIATTO | BGZ-8684 | M.TRANS | 709.18.2923941 | 1 | 19/11/2018 | 118984/2019 |
| ELCIMAR CEZARIO DE LIMA | 024.019.137.045 | IPU | 101.18.0148788 | 11 | 17/11/2018 | 083789/2019 |
| ELCIMAR DE FREITAS MAIA | 532.209.026.000 | CIP | 105.18.0249429 | 11 | 26/11/2018 | 092963/2019 |
| ELCIO CAMPOS DE CASTRO | CFY-9736 | M.TRANS | 709.18.2873543 | 1 | 05/11/2018 | 096992/2019 |
| ELCIO CAMPOS DE CASTRO | CFY-9736 | M.TRANS | 709.18.2920923 | 1 | 19/11/2018 | 117531/2019 |
| ELCIO DE JESUS DA SILVA | EIC-0789 | M.TRANS | 709.18.2880694 | 1 | 05/11/2018 | 099916/2019 |
| ELCIO GABRIEL COM DE AUTOMOVEIS LTDA | PYP-8733 | M.TRANS | 709.18.2942542 | 1 | 28/11/2018 | 127967/2019 |
| ELCIO GABRIEL COMERCIO DE AUTOMOVEIS LTDA EPP | OXD-8452 | M.TRANS | 709.18.2881569 | 1 | 05/11/2018 | 100270/2019 |
| ELCIO JOSE LAZARETI | 024.019.066.000 | IPU | 101.18.0147933 | 11 | 15/11/2018 | 083712/2019 |
| ELCIO JOSE LAZARETI | 521.001.020.000 | IPU | 101.18.0207338 | 11 | 15/11/2018 | 087687/2019 |
| ELCIO JOSE LAZARETI | 521.001.022.000 | IPU | 101.18.0207339 | 11 | 15/11/2018 | 087688/2019 |
| ELCIO KOMAR | AIK-6078 | M.TRANS | 709.18.2899721 | 1 | 05/11/2018 | 108656/2019 |
| ELCIO PESTANA | 008.025.111.000 | IPU | 101.18.0072218 | 11 | 16/11/2018 | 079795/2019 |
| ELCIO VICTORIO FERREIRA CATTIN | GCZ-6088 | M.TRANS | 709.18.2872487 | 1 | 05/11/2018 | 096544/2019 |
| ELCIO VIEIRA DA SILVA | 031.139.002.000 | IPU | 101.18.0185102 | 11 | 19/11/2018 | 085903/2019 |
| ELCY BARBOSA DE OLIVEIRA | 004.047.055.179 | IPU | 101.18.0040560 | 11 | 17/11/2018 | 078232/2019 |
| ELDA SILVA SANTOS | DKP-3194 | M.TRANS | 709.18.2898286 | 1 | 05/11/2018 | 107827/2019 |
| ELDA SILVA SANTOS | DKP-3194 | M.TRANS | 709.18.2898470 | 1 | 05/11/2018 | 107940/2019 |
| ELDER DA SILVA RIBEIRO | CIN-5208 | M.TRANS | 709.18.2934604 | 1 | 19/11/2018 | 124707/2019 |
| ELDER JOSE DE CARVALHO | 512.025.135.000 | IPU | 101.18.0203893 | 11 | 16/11/2018 | 087417/2019 |
| ELDER JOSE DE CARVALHO | 512.025.137.000 | IPU | 101.18.0203895 | 11 | 16/11/2018 | 087418/2019 |
| ELDER MAXIMIANO | EEO-1684 | M.TRANS | 709.18.2931398 | 1 | 19/11/2018 | 123089/2019 |
| ELDER WANDERLEY RAMOS DE SOUSA | OWU-8509 | M.TRANS | 709.18.2872061 | 1 | 05/11/2018 | 096358/2019 |
| ELDI VALENTIN | 025.004.134.000 | IPU | 101.18.0152491 | 11 | 19/11/2018 | 084053/2019 |
| ELDORADO COMERCIO DE FERRO E ACO LIMITADA | 013.001.008.000 | IPU | 101.18.0098690 | 11 | 15/11/2018 | 080806/2019 |
| ELEDIR TOMAZ | 004.005.024.000 | IPU | 101.18.0036514 | 11 | 17/11/2018 | 078011/2019 |
| ELEM DE OLIVEIRA NARQUEZ | ECT-6540 | M.TRANS | 709.18.2893961 | 1 | 05/11/2018 | 105659/2019 |
| ELEM DE OLIVEIRA NARQUEZ | ECT-6540 | M.TRANS | 709.18.2894049 | 1 | 05/11/2018 | 105707/2019 |
| ELEM DE OLIVEIRA NARQUEZ | ECT-6540 | M.TRANS | 709.18.2894276 | 1 | 05/11/2018 | 105837/2019 |
| ELEMENTO BATERIAS C REPR C EIRELI | GEE-6793 | M.TRANS | 709.18.2894070 | 1 | 05/11/2018 | 105723/2019 |
| ELEN CRISTINA DE LUCENA FREIRE | GGR-6399 | M.TRANS | 709.18.2885748 | 1 | 05/11/2018 | 101968/2019 |
| ELENA EDITH CAMPBELL - ESPOLIO | 032.075.008.000 | IPU | 101.18.0189065 | 11 | 19/11/2018 | 086165/2019 |
| ELENA EDITH CAMPBELL - ESPOLIO | 32.075.008.000 | CIP | 105.18.0247038 | 11 | 26/11/2018 | 092295/2019 |
| ELENA FERREIRA TEIXEIRA | PXW-3302 | M.TRANS | 709.18.2881789 | 1 | 05/11/2018 | 100356/2019 |
| ELENA FERREIRA TEIXEIRA | PXW-3302 | M.TRANS | 709.18.2883120 | 1 | 05/11/2018 | 100931/2019 |
| ELENA SANTOS MARTINS | 023.039.018.000 | IPU | 101.18.0144865 | 11 | 22/11/2018 | 083535/2019 |
| ELENI APARECIDA DA SILVA | 001.065.025.000 | IPU | 101.18.0010465 | 11 | 09/11/2018 | 076545/2019 |
| ELENICE DE BARROS SILVA | 227.002 | TX/PPUB | 708.18.2617682 | 4 | 01/11/2018 | 095847/2019 |
| ELENICE DE BARROS SILVA | EXT-3791 | M.TRANS | 709.18.2917855 | 1 | 07/11/2018 | 116412/2019 |
| ELENICE DE BARROS SILVA | EXT-3791 | M.TRANS | 709.18.2917861 | 1 | 07/11/2018 | 116414/2019 |
| ELENICE DOS SANTOS GOMES | PYT-1117 | M.TRANS | 709.18.2926098 | 1 | 19/11/2018 | 120245/2019 |
| ELENICE DOS SANTOS INACIO | 227.189 | TX/PPUB | 708.18.2617809 | 4 | 01/11/2018 | 095871/2019 |
| ELENICE FERREIRA COTRIM | 006.060.069.000 | IPU | 101.18.0060314 | 11 | 16/11/2018 | 079275/2019 |
| ELENICE RAIZI RIBEIRO | ENL-1653 | M.TRANS | 709.18.2930790 | 1 | 19/11/2018 | 122751/2019 |
| ELENICE ROCHA DE SOUZA SILVA | DZI-0037 | M.TRANS | 709.18.2937000 | 1 | 21/11/2018 | 125747/2019 |
| ELENILDO NUNES DE OLIVEIRA | KCV-1285 | M.TRANS | 709.18.2871889 | 1 | 05/11/2018 | 096282/2019 |
| ELENILMA DA SILVA | GVF-6681 | M.TRANS | 709.18.2920005 | 1 | 07/11/2018 | 117381/2019 |
| ELENILSON BRITO SILVA | EIP-0574 | M.TRANS | 709.18.2906871 | 1 | 05/11/2018 | 111903/2019 |
| ELENILTON DE NOVAES VIERA TRANSPORTES ME | EPW-1272 | M.TRANS | 709.18.2906325 | 1 | 05/11/2018 | 111616/2019 |
| ELENISVALDO ANDRE DOS SANTOS | | BOLSA | 716.18.0260053 | 10 | 23/11/2018 | 129761/2019 |
| ELENITA ANDRADE GARCIA | FKI-4468 | M.TRANS | 709.18.2883064 | 1 | 05/11/2018 | 100903/2019 |
| ELENITA APARECIDA DE LIMA BEZERRA | 012.051.047.000 | IPU | 101.18.0096184 | 11 | 17/11/2018 | 080678/2019 |
| ELEOMAR MOREIRA DE FARIAS | PVU-8017 | M.TRANS | 709.18.2886249 | 1 | 05/11/2018 | 102179/2019 |
| ELEONICE DE LOURDES SOUZA | DFO-7238 | M.TRANS | 709.18.2897548 | 1 | 05/11/2018 | 107367/2019 |
| ELEONICE DE LOURDES SOUZA | DFO-7238 | M.TRANS | 709.18.2897854 | 1 | 05/11/2018 | 107557/2019 |
| ELEONORA CRISTINA DE FREITAS BARBOSA | GGL-2029 | M.TRANS | 709.18.2935680 | 1 | 21/11/2018 | 125116/2019 |
| ELESSANDRA DE SOUZA | CIO-4783 | M.TRANS | 709.18.2908991 | 1 | 05/11/2018 | 112896/2019 |
| ELETRICA BRASILEIRA INDUSTRIA E COMERCIO LTDA | 024.019.146.000 | IPU | 101.18.0149608 | 11 | 17/11/2018 | 083883/2019 |
| ELETRICA BRASILEIRA INDUSTRIA E COMERCIO LTDA | 024.019.147.000 | IPU | 101.18.0149609 | 11 | 17/11/2018 | 083884/2019 |
| ELETRICA BRASILEIRA INDUSTRIA E COMERCIO LTDA | 024.019.148.000 | IPU | 101.18.0149610 | 11 | 17/11/2018 | 083885/2019 |
| ELETRICA BRASILEIRA INDUSTRIA E COMERCIO LTDA | 24.019.146.000 | CIP | 105.18.0246337 | 11 | 26/11/2018 | 092187/2019 |
| ELETRICA BRASILEIRA INDUSTRIA E COMERCIO LTDA | 24.019.147.000 | CIP | 105.18.0246338 | 11 | 26/11/2018 | 092188/2019 |
| ELETRICA BRASILEIRA INDUSTRIA E COMERCIO LTDA | 24.019.148.000 | CIP | 105.18.0246339 | 11 | 26/11/2018 | 092189/2019 |
| ELETRO CERAM IND MAT ELET LTDA | IEO-6589 | M.TRANS | 709.18.2905813 | 1 | 05/11/2018 | 111382/2019 |
| ELETRO DIAGNOSE ENGENHARIA LTDA EPP | FFV-8206 | M.TRANS | 709.18.2894337 | 1 | 05/11/2018 | 105868/2019 |
| ELETROPOLAUO METROP ELETRICIDADE DE SAO PAULO | GAO-6155 | M.TRANS | 709.18.2888240 | 1 | 05/11/2018 | 103037/2019 |
| ELETROPOLAUO METROP ELETRICIDADE DE SAO PAULO | FAN-5383 | M.TRANS | 709.18.2936202 | 1 | 21/11/2018 | 125328/2019 |
| ELETROPOLAUO METROPOLITANA ELETRIC. DE SP S.A. | | EQ.URB. | 717.18.2534850 | 9 | 01/11/2018 | 129932/2019 |
| ELETROPOLAUO METROPOLITANA ELETRIC. DE SP S.A. | | EQ.URB. | 717.18.2534856 | 9 | 01/11/2018 | 129933/2019 |
| ELETROPOLAUO METROPOLITANA ELETRIC. DE SP S.A. | | EQ.URB. | 717.18.2534857 | 9 | 01/11/2018 | 129934/2019 |
| ELETROPOLAUO METROPOLITANA ELETRIC. DE SP S.A. | | EQ.URB. | 717.18.2534858 | 9 | 01/11/2018 | 129935/2019 |
| ELETROPOLAUO METROPOLITANA ELETRIC. DE SP S.A. | | EQ.URB. | 717.18.2534860 | 9 | 01/11/2018 | 129936/2019 |
| ELETROPOLAUO METROPOLITANA ELETRICIDADE DE SAO | EBI-9931 | M.TRANS | 709.18.2916953 | 1 | 07/11/2018 | 115937/2019 |
| ELETROPOLAUO METROPOLITANA ELETRICIDADE S.P. S/A | 402.042.001.000 | IPU | 101.18.0197619 | 11 | 17/11/2018 | 086835/2019 |
| ELETROPOLAUO METROPOLITANA ELETRICIDADE S.P. S/A | 410.027.026.000 | IPU | 101.18.0197996 | 11 | 12/11/2018 | 086858/2019 |
| ELETROPOLAUO METROPOLITANA ELETRICIDADE S.P. S/A | 410.043.001.000 | IPU | 101.18.0198299 | 11 | 12/11/2018 | 086885/2019 |
| ELETROPOLAUO METROPOLITANA ELETRICIDADE S.P. S/A | 511.401.014.000 | IPU | 101.18.0201909 | 11 | 17/11/2018 | 087243/2019 |
| ELETROPOLAUO METROPOLITANA ELETRICIDADE S.P. S/A | 511.700.011.000 | IPU | 101.18.0201992 | 11 | 17/11/2018 | 087255/2019 |
| ELETROPOLAUO METROPOLITANA ELETRICIDADE S.P. S/A | 512.401.002.000 | IPU | 101.18.0207032 | 11 | 16/11/2018 | 087652/2019 |
| ELETROPOLAUO METROPOLITANA ELETRICIDADE S.P. S/A | 620.009.017.000 | IPU | 101.18.0239133 | 11 | 16/11/2018 | 090969/2019 |
| ELETROPOLAUO METROPOLITANA ELETRICIDADE S.P. S/A | 620.200.054.000 | IPU | 101.18.0240271 | 11 | 16/11/2018 | 091073/2019 |
| ELETROPOLAUO METROPOLITANA ELETRICIDADE S.P. S/A | 620.506.008.000 | IPU | 101.18.0240624 | 11 | 16/11/2018 | 091121/2019 |
| ELETROPOLAUO METROPOLITANA ELETRICIDADE S.P. S/A | 620.534.013.000 | IPU | 101.18.0240864 | 11 | 16/11/2018 | 091170/2019 |
| ELETROPOLAUO METROPOLITANA ELETRICIDADE S.P. S/A | 624.010.001.000 | IPUTUCE | 103.18.0242826 | 11 | 19/11/2018 | 091884/2019 |
| ELETROPOLAUO METROPOLITANA ELETRICIDADE S.P. S/A | 624.024.001.000 | IPUTUCE | 103.18.0242856 | 11 | 19/11/2018 | 091887/2019 |
| ELETROPOLAUO METROPOLITANA ELETRICIDADE S.P. S/A | 26.070.097.000 | CIP | 105.18.0246524 | 11 | 26/11/2018 | 092210/2019 |
| ELETROPOLAUO METROPOLITANA ELETRICIDADE S.P. S/A | 26.070.099.000 | CIP | 105.18.0246525 | 11 | 26/11/2018 | 092211/2019 |

| | | | | | | |
|--|-----------------|---------|----------------|----|------------|-------------|
| ELETROPOLITANA METROPOLITANA ELETRICIDADE S.P. S/A | 402.031.005.000 | CIP | 105.18.0247263 | 11 | 26/11/2018 | 092326/2019 |
| ELETROPOLITANA METROPOLITANA ELETRICIDADE S.P. S/A | 410.023.014.000 | CIP | 105.18.0247281 | 11 | 26/11/2018 | 092328/2019 |
| ELETROPOLITANA METROPOLITANA ELETRICIDADE S.P. S/A | 410.043.001.000 | CIP | 105.18.0247320 | 11 | 26/11/2018 | 092335/2019 |
| ELETROPOLITANA METROPOLITANA ELETRICIDADE S.P. S/A | 521.210.004.000 | CIP | 105.18.0248015 | 11 | 26/11/2018 | 092579/2019 |
| ELETROPOLITANA METROPOLITANA ELETRICIDADE S.P. S/A | 523.304.033.000 | CIP | 105.18.0248529 | 11 | 26/11/2018 | 092686/2019 |
| ELETROPOLITANA METROPOLITANA ELETRICIDADE S.P. S/A | 620.200.054.000 | CIP | 105.18.0251125 | 11 | 26/11/2018 | 093726/2019 |
| ELETROPOLITANA METROPOLITANA ELETRICIDADE S.P. S/A | 620.200.055.000 | CIP | 105.18.0251126 | 11 | 26/11/2018 | 093727/2019 |
| ELETROPOLITANA METROPOLITANA ELETRICIDADE S.P. S/A | 620.200.057.000 | CIP | 105.18.0251127 | 11 | 26/11/2018 | 093728/2019 |
| ELETROPOLITANA METROPOLITANA ELETRICIDADE S.P. S/A | 620.506.004.000 | CIP | 105.18.0251208 | 11 | 26/11/2018 | 093749/2019 |
| ELETROPOLITANA METROPOLITANA ELETRICIDADE S.P. S/A | 620.506.008.000 | CIP | 105.18.0251209 | 11 | 26/11/2018 | 093750/2019 |
| ELETROPOLITANA METROPOLITANA ELETRICIDADE S.P. S/A | 620.506.009.000 | CIP | 105.18.0251210 | 11 | 26/11/2018 | 093751/2019 |
| ELETROPOLITANA METROPOLITANA ELETRICIDADE S.P. S/A | 621.001.001.000 | CIP | 105.18.0251287 | 11 | 26/11/2018 | 093778/2019 |
| ELETROPOLITANA METROPOLITANA ELETRICIDADE S.P. S/A | 622.001.002.000 | CIP | 105.18.0251348 | 11 | 26/11/2018 | 093791/2019 |
| ELETROPOLITANA METROPOLITANA ELETRICIDADE S.P. S/A | 624.010.001.000 | CIP | 105.18.0251384 | 11 | 26/11/2018 | 093799/2019 |
| ELETROPOLITANA METROPOLITANA ELETRICIDADE S.P. S/A | 624.025.001.000 | CIP | 105.18.0251388 | 11 | 26/11/2018 | 093800/2019 |
| ELETROTECNICA VERA CRUZ IND E COM.LTDA | 001.664 | ISS | 292.18.2554667 | 1 | 15/11/2018 | 094590/2019 |
| ELETROTECNICA VERA CRUZ INDUSTRIA E COMERCIO LTD | 001.077.020.001 | IPTU | 101.18.0012903 | 11 | 16/11/2018 | 076659/2019 |
| ELEUSA NARIA ELEUTERIO ME | DAO-7711 | M.TRANS | 709.18.2888249 | 1 | 05/11/2018 | 103040/2019 |
| ELEUSA VICENTINA DOS SANTOS | 024.060.125.051 | IPTU | 101.18.0151201 | 11 | 17/11/2018 | 083970/2019 |
| ELEUSINA MARIA DA SILVA | EJA-3918 | M.TRANS | 709.18.2893195 | 1 | 05/11/2018 | 105247/2019 |
| ELEUTERIO MACEDO DE SANTANA | 533.228.072.000 | IPTU | 101.18.0231717 | 11 | 18/11/2018 | 090104/2019 |
| ELEUZA DA SILVA AMARAL | 026.010.040.000 | IPTU | 101.18.0160005 | 11 | 12/11/2018 | 084390/2019 |
| ELEVADORES VILLARTA LTDA | EFB-6180 | M.TRANS | 709.18.2914355 | 1 | 07/11/2018 | 115020/2019 |
| ELEVADORES VILLARTA LTDA | EFB-6180 | M.TRANS | 709.18.2916049 | 1 | 07/11/2018 | 115647/2019 |
| ELFEN INDUSTRIA E COMERCIO LTDA | KZA-3747 | M.TRANS | 709.18.2943929 | 1 | 28/11/2018 | 128522/2019 |
| ELFRIDA HILDEGART RISSO TOLEDO | DOT-6534 | M.TRANS | 709.18.2881056 | 1 | 05/11/2018 | 100055/2019 |
| ELFRIDA SILVA RAMOS DINIZ | 512.045.015.000 | IPTU | 101.18.0205440 | 11 | 16/11/2018 | 087569/2019 |
| ELGA REPS | 001.069.030.000 | IPTU | 101.18.0012640 | 11 | 16/11/2018 | 076648/2019 |
| ELGA REPS - USUFRUATUARIA | 015.101.020.000 | IPTU | 101.18.0111490 | 11 | 12/11/2018 | 081498/2019 |
| ELGA REPS E OUTROS | 001.069.030.000 | GAM | 802.18.4034822 | 1 | 25/11/2018 | 129980/2019 |
| ELI DE MELO | 031.141.031.000 | IPTU | 101.18.0185182 | 11 | 19/11/2018 | 085915/2019 |
| ELI EUGENIO DE ANDRADE | 003.047.013.128 | IPTU | 101.18.0029675 | 11 | 19/11/2018 | 077454/2019 |
| ELI JOSE MACEDO | DIB-7182 | M.TRANS | 709.18.2888660 | 1 | 05/11/2018 | 103216/2019 |
| ELI PEREIRA BORBA | OXJ-2016 | M.TRANS | 709.18.2887707 | 1 | 05/11/2018 | 102797/2019 |
| ELI PEREIRA DA CRUZ | 532.067.016.000 | IPTU | 101.18.0222974 | 11 | 15/11/2018 | 089194/2019 |
| ELI SILVA RAMOS | ELI-2430 | M.TRANS | 709.18.2904079 | 1 | 05/11/2018 | 110682/2019 |
| ELI VENCESLAU GONCALVES | DDU-7796 | M.TRANS | 709.18.2936109 | 1 | 21/11/2018 | 125300/2019 |
| ELIANA AGNESE COVELLA DOS SANTOS | 002.073.021.105 | IPTU | 101.18.0021617 | 11 | 15/11/2018 | 077012/2019 |
| ELIANA ALMEIDA CRUZ OLIVEIRA | 020.077.089.021 | IPTU | 101.18.0134583 | 11 | 17/11/2018 | 082865/2019 |
| ELIANA ALVES DA SILVA | CIN-1966 | M.TRANS | 709.18.2880201 | 1 | 05/11/2018 | 099709/2019 |
| ELIANA ALVES RODRIGUES VENDRAMINI | EYQ-4220 | M.TRANS | 709.18.2879376 | 1 | 05/11/2018 | 099391/2019 |
| ELIANA ALVES RODRIGUES VENDRAMINI | FRJ-3718 | M.TRANS | 709.18.2882587 | 1 | 05/11/2018 | 100703/2019 |
| ELIANA APARECIDA DA SILVA BARBOZA | GCQ-1165 | M.TRANS | 709.18.2877979 | 1 | 05/11/2018 | 098812/2019 |
| ELIANA APARECIDA DO CARMO | FIK-6458 | M.TRANS | 709.18.2872714 | 1 | 05/11/2018 | 096641/2019 |
| ELIANA APARECIDA ELIAS DA SILVA | 011.033.113.217 | IPTU | 101.18.0088950 | 11 | 15/11/2018 | 080382/2019 |
| ELIANA APARECIDA SILVA GIRELLI | LBV-1081 | M.TRANS | 709.18.2923956 | 1 | 19/11/2018 | 118993/2019 |
| ELIANA APARECIDA SILVA GIRELLI | LBV-1081 | M.TRANS | 709.18.2939893 | 1 | 28/11/2018 | 126868/2019 |
| ELIANA ARAUJO SILVA | FYK-6208 | M.TRANS | 709.18.2879559 | 1 | 05/11/2018 | 099464/2019 |
| ELIANA ARAUJO SILVA | FYK-6208 | M.TRANS | 709.18.2904453 | 1 | 05/11/2018 | 110831/2019 |
| ELIANA BRABO | GEW-2700 | M.TRANS | 709.18.2927241 | 1 | 19/11/2018 | 120795/2019 |
| ELIANA CAVALCANTE ROCHA | 532.323.005.000 | CIP | 105.18.0249619 | 11 | 26/11/2018 | 093075/2019 |
| ELIANA CURY | 522.002.144.000 | IPTU | 101.18.7837751 | 2 | 02/11/2018 | 091822/2019 |
| ELIANA CURY | 522.002.144.000 | CIP | 105.18.0248348 | 11 | 26/11/2018 | 092641/2019 |
| ELIANA DA CONCEICAO SANTOS | CAF-4596 | M.TRANS | 709.18.2922738 | 1 | 19/11/2018 | 118339/2019 |
| ELIANA DA SILVA | 019.022.057.023 | IPTU | 101.18.0127959 | 11 | 18/11/2018 | 082438/2019 |
| ELIANA DA SILVA COSTA | ECS-6312 | M.TRANS | 709.18.2925971 | 1 | 19/11/2018 | 120163/2019 |
| ELIANA DE CASSIA AGUIAR | GGH-4619 | M.TRANS | 709.18.2928646 | 1 | 19/11/2018 | 121464/2019 |
| ELIANA DE MELO GARCIA GUERRA | DZX-1444 | M.TRANS | 709.18.2889348 | 1 | 05/11/2018 | 103498/2019 |
| ELIANA DE MELO GARCIA GUERRA | DZX-1444 | M.TRANS | 709.18.2891961 | 1 | 05/11/2018 | 104641/2019 |
| ELIANA DUCATTI | 029.042.014.000 | IPTU | 101.18.0171159 | 11 | 16/11/2018 | 085081/2019 |
| ELIANA ESPINDOLA ME | DJA-8692 | M.TRANS | 709.18.2895229 | 1 | 05/11/2018 | 106347/2019 |
| ELIANA FERREIRA DE CALDAS | 003.066.018.000 | IPTU | 101.18.0032394 | 11 | 19/11/2018 | 077736/2019 |
| ELIANA GOIS DA SILVA | EMW-2330 | M.TRANS | 709.18.2887824 | 1 | 05/11/2018 | 102852/2019 |
| ELIANA GOIS DA SILVA | EMW-2330 | M.TRANS | 709.18.2897588 | 1 | 05/11/2018 | 107391/2019 |
| ELIANA GOIS DA SILVA | EMW-2330 | M.TRANS | 709.18.2918142 | 1 | 07/11/2018 | 116556/2019 |
| ELIANA GOMES | HAX-0859 | M.TRANS | 709.18.2912818 | 1 | 07/11/2018 | 114459/2019 |
| ELIANA LLANAS RODRIGUEZ DOS ANJOS | 521.020.043.003 | IPTU | 101.18.0208246 | 11 | 15/11/2018 | 087751/2019 |
| ELIANA MANTENA DA SILVA | DME-3206 | M.TRANS | 709.18.2872280 | 1 | 05/11/2018 | 096453/2019 |
| ELIANA MARCIA LIMA | | BOLSA | 716.18.0260156 | 10 | 23/11/2018 | 129830/2019 |
| ELIANA MARIA DA SILVA | HLI-2008 | M.TRANS | 709.18.2898000 | 1 | 05/11/2018 | 107646/2019 |
| ELIANA MARTINS DA SILVA | EYK-0997 | M.TRANS | 709.18.2888281 | 1 | 05/11/2018 | 103055/2019 |
| ELIANA MARTINS DA SILVA | EYK-0997 | M.TRANS | 709.18.2898575 | 1 | 05/11/2018 | 108014/2019 |
| ELIANA MATOS MIQUELETE SOARES | EVL-4168 | M.TRANS | 709.18.2931537 | 1 | 19/11/2018 | 123177/2019 |
| ELIANA MEIRA DE OLIVEIRA | 530.102.025.000 | IPTU | 101.18.0218529 | 11 | 12/11/2018 | 088749/2019 |
| ELIANA MOREIRA | 523.306.017.000 | CIP | 105.18.0248545 | 11 | 26/11/2018 | 092694/2019 |
| ELIANA NUNES MARTIN | EDN-0875 | M.TRANS | 709.18.2898485 | 1 | 05/11/2018 | 107952/2019 |
| ELIANA PAULA COSTA REZENDE | 003.047.016.865 | IPTU | 101.18.0031398 | 11 | 01/11/2018 | 077650/2019 |
| ELIANA PEREIRA DOS SANTOS | BNA-0376 | M.TRANS | 709.18.2912320 | 1 | 07/11/2018 | 114248/2019 |
| ELIANA PIERONI DELLA SANTA PASSO | FXG-6530 | M.TRANS | 709.18.2921407 | 1 | 19/11/2018 | 117748/2019 |
| ELIANA PLACIDO SA DA SILVA | GEO-4617 | M.TRANS | 709.18.2900788 | 1 | 05/11/2018 | 109157/2019 |
| ELIANA RAMOS DOS SANTOS | CRD-6257 | M.TRANS | 709.18.2907024 | 1 | 05/11/2018 | 111973/2019 |
| ELIANA RIBEIRO LOUREIRO | FJS-2868 | M.TRANS | 709.18.2939967 | 1 | 28/11/2018 | 126905/2019 |
| ELIANA RITA BARTIE MARIANESI | FGR-2865 | M.TRANS | 709.18.2934388 | 1 | 19/11/2018 | 124594/2019 |
| ELIANA RODRIGUES DOMINGOS | EKC-9380 | M.TRANS | 709.18.2926425 | 1 | 19/11/2018 | 120424/2019 |
| ELIANA ROQUE | 510.106.032.077 | IPTU | 101.18.0199617 | 11 | 16/11/2018 | 086995/2019 |
| ELIANA ROQUE | EGV-1642 | M.TRANS | 709.18.2885414 | 1 | 05/11/2018 | 101835/2019 |
| ELIANA ROSA SIQUEIRA | 002.053.007.018 | IPTU | 101.18.0019414 | 11 | 15/11/2018 | 076900/2019 |
| ELIANA SANTO MOREIRA DE OLIVEIRA | CJP-8236 | M.TRANS | 709.18.2935708 | 1 | 21/11/2018 | 125126/2019 |
| ELIANA SILVA DOS SANTOS | ESU-7306 | M.TRANS | 709.18.2940146 | 1 | 28/11/2018 | 126997/2019 |
| ELIANA SPOSARO | CDU-4617 | M.TRANS | 709.18.2930010 | 1 | 19/11/2018 | 122191/2019 |
| ELIANA TENORIO DE MELLO ALVES | 533.119.005.000 | IPTU | 101.18.0230301 | 11 | 18/11/2018 | 090000/2019 |
| ELIANDRA TADEU GONCALVES DA SILVA | EXE-8013 | M.TRANS | 709.18.2877747 | 1 | 05/11/2018 | 098695/2019 |

| | | | | | | |
|--|-----------------|---------|----------------|----|------------|-------------|
| ELIANDRO FERREIRA LUSTOSA | ELD-2894 | M.TRANS | 709.18.2893079 | 1 | 05/11/2018 | 105195/2019 |
| ELIANDRO NOGUEIRA | FJK-4537 | M.TRANS | 709.18.2940975 | 1 | 28/11/2018 | 127373/2019 |
| ELIANE ALVES SIQUEIRA | DNT-2580 | M.TRANS | 709.18.2941138 | 1 | 28/11/2018 | 127455/2019 |
| ELIANE AMARAL DE QUADROS | FKW-8574 | M.TRANS | 709.18.2926462 | 1 | 19/11/2018 | 120441/2019 |
| ELIANE APARECIDA BIANCHINI | COZ-3228 | M.TRANS | 709.18.2886272 | 1 | 05/11/2018 | 102187/2019 |
| ELIANE APARECIDA BRANCO | 013.037.082.023 | IPTU | 101.18.0101964 | 11 | 15/11/2018 | 080920/2019 |
| ELIANE APARECIDA PADILHA MORESCO | EEG-1413 | M.TRANS | 709.18.2908356 | 1 | 05/11/2018 | 112605/2019 |
| ELIANE AZEVEDO RODRIGUES | DYY-8600 | M.TRANS | 709.18.2892330 | 1 | 05/11/2018 | 104838/2019 |
| ELIANE AZEVEDO RODRIGUES | DYY-8600 | M.TRANS | 709.18.2892331 | 1 | 05/11/2018 | 104839/2019 |
| ELIANE AZEVEDO RODRIGUES | DYY-8600 | M.TRANS | 709.18.2892367 | 1 | 05/11/2018 | 104860/2019 |
| ELIANE AZEVEDO RODRIGUES | DYY-8600 | M.TRANS | 709.18.2893709 | 1 | 05/11/2018 | 105526/2019 |
| ELIANE AZEVEDO RODRIGUES | DYY-8600 | M.TRANS | 709.18.2893858 | 1 | 05/11/2018 | 105605/2019 |
| ELIANE AZEVEDO RODRIGUES | DYY-8600 | M.TRANS | 709.18.2894132 | 1 | 05/11/2018 | 105758/2019 |
| ELIANE AZEVEDO RODRIGUES | DYY-8600 | M.TRANS | 709.18.2894238 | 1 | 05/11/2018 | 105814/2019 |
| ELIANE AZEVEDO RODRIGUES | DYY-8600 | M.TRANS | 709.18.2929519 | 1 | 19/11/2018 | 121918/2019 |
| ELIANE AZEVEDO RODRIGUES | DYY-8600 | M.TRANS | 709.18.2929884 | 1 | 19/11/2018 | 122117/2019 |
| ELIANE AZEVEDO RODRIGUES | DYY-8600 | M.TRANS | 709.18.2929979 | 1 | 19/11/2018 | 122172/2019 |
| ELIANE BASTOS LOPES DE LIMA | ELF-4704 | M.TRANS | 709.18.2918588 | 1 | 07/11/2018 | 116761/2019 |
| ELIANE CARDOSO DE LIMA PINTO | FDV-6506 | M.TRANS | 709.18.2919825 | 1 | 07/11/2018 | 117311/2019 |
| ELIANE CAVALCANTE PEREIRA | 025.102.001.079 | IPTU | 101.18.0157278 | 11 | 19/11/2018 | 084243/2019 |
| ELIANE CONTIN DE SOUZA OLIVEIRA | OCM-4710 | M.TRANS | 709.18.2877835 | 1 | 05/11/2018 | 098736/2019 |
| ELIANE CONTIN DE SOUZA OLIVEIRA | OCM-4710 | M.TRANS | 709.18.2905841 | 1 | 05/11/2018 | 111399/2019 |
| ELIANE CRISTINA DE OLIVEIRA PINTO | 013.042.012.016 | IPTU | 101.18.0102381 | 11 | 15/11/2018 | 080939/2019 |
| ELIANE CRISTINA DE SOUZA | FAE-2788 | M.TRANS | 709.18.2931756 | 1 | 19/11/2018 | 123311/2019 |
| ELIANE DA SILVA | 532.132.014.000 | IPTU | 101.18.0225968 | 11 | 15/11/2018 | 089462/2019 |
| ELIANE DA SILVA BONACIO AGUIRRA | FDV-1705 | M.TRANS | 709.18.2923105 | 1 | 19/11/2018 | 118533/2019 |
| ELIANE DA SILVA BONACIO AGUIRRA | FDV-1705 | M.TRANS | 709.18.2932350 | 1 | 19/11/2018 | 123651/2019 |
| ELIANE DA SILVA CARVALHO FLORINDO | GUI-9279 | M.TRANS | 709.18.2921276 | 1 | 19/11/2018 | 117699/2019 |
| ELIANE DE FATIMA NUNES PORRIO | EYJ-0349 | M.TRANS | 709.18.2925928 | 1 | 19/11/2018 | 120139/2019 |
| ELIANE DE OLIVEIRA | 020.068.069.004 | IPTU | 101.18.0133805 | 11 | 17/11/2018 | 082812/2019 |
| ELIANE DE SOUZA AGUIAR BARBOSA | 002.053.150.000 | IPTU | 101.18.0019687 | 11 | 15/11/2018 | 076909/2019 |
| ELIANE DIAS DE SOUZA | EFY-9388 | M.TRANS | 709.18.2887554 | 1 | 05/11/2018 | 102728/2019 |
| ELIANE DOS SANTOS NUNES | ELJ-6491 | M.TRANS | 709.18.2875311 | 1 | 05/11/2018 | 097753/2019 |
| ELIANE DOS SANTOS SILVA | ENR-4415 | M.TRANS | 709.18.2885797 | 1 | 05/11/2018 | 101986/2019 |
| ELIANE FERNANDES ASSIS | 014.019.021.079 | IPTU | 101.18.0104399 | 11 | 12/11/2018 | 081031/2019 |
| ELIANE FERNANDES ASSIS GOMES | CLB-2585 | M.TRANS | 709.18.2905065 | 1 | 05/11/2018 | 111098/2019 |
| ELIANE FERNANDES DE ALMEIDA | FDU-8232 | M.TRANS | 709.18.2925663 | 1 | 19/11/2018 | 119963/2019 |
| ELIANE FERREIRA NERES | 227.649 | TX/PPUB | 708.18.2618091 | 4 | 01/11/2018 | 095948/2019 |
| ELIANE FLUGEL | GFC-7401 | M.TRANS | 709.18.2929444 | 1 | 19/11/2018 | 121864/2019 |
| ELIANE GOUVEIA DE SALES | DIH-6362 | M.TRANS | 709.18.2898137 | 1 | 05/11/2018 | 107729/2019 |
| ELIANE GOUVEIA DE SALES | DIH-6362 | M.TRANS | 709.18.2898391 | 1 | 05/11/2018 | 107888/2019 |
| ELIANE HELENA DA SILVA (USUFRUTO) | 004.066.044.000 | IPTU | 101.18.0043229 | 11 | 17/11/2018 | 078345/2019 |
| ELIANE IAVARONE | HXU-2056 | M.TRANS | 709.18.2919997 | 1 | 07/11/2018 | 117376/2019 |
| ELIANE IAVARONE | HXU-2056 | M.TRANS | 709.18.2945693 | 1 | 28/11/2018 | 129296/2019 |
| ELIANE INACIA DOS SANTOS | DEH-7545 | M.TRANS | 709.18.2897640 | 1 | 05/11/2018 | 107426/2019 |
| ELIANE JOSEFA DA SILVA NOVAES | 033.066.059.032 | IPTU | 101.18.0193868 | 11 | 18/11/2018 | 086504/2019 |
| ELIANE LOPES DE FARIA | CTH-6535 | M.TRANS | 709.18.2884706 | 1 | 05/11/2018 | 101586/2019 |
| ELIANE MARIA BORGES SILVA | 533.006.023.000 | IPTU | 101.18.0228783 | 11 | 18/11/2018 | 089770/2019 |
| ELIANE MARIA DOS SANTOS | HYT-6663 | M.TRANS | 709.18.2908236 | 1 | 05/11/2018 | 112550/2019 |
| ELIANE MARIA GENTIL | 620.110.007.000 | IPTU | 101.18.0239818 | 11 | 16/11/2018 | 091035/2019 |
| ELIANE MARTINS DOS SANTOS | FVZ-1603 | M.TRANS | 709.18.2876422 | 1 | 05/11/2018 | 098185/2019 |
| ELIANE NATIVIDADE FERREIRA DA PAZ | CSO-2612 | M.TRANS | 709.18.2935139 | 1 | 19/11/2018 | 124988/2019 |
| ELIANE NEGRISOLO RIGUETTO | DXT-8926 | M.TRANS | 709.18.2936291 | 1 | 21/11/2018 | 125371/2019 |
| ELIANE PEDROSO DA CUNHA | 018.081.011.000 | IPTU | 101.18.0125352 | 11 | 19/11/2018 | 082320/2019 |
| ELIANE PETRACCO | 164.061 | MULTA | 704.18.2920495 | 1 | 27/11/2018 | 095483/2019 |
| ELIANE SANTANA KUSSA | DSR-9591 | M.TRANS | 709.18.2945385 | 1 | 28/11/2018 | 129134/2019 |
| ELIANE SANTANA MAGNO DA CRUZ | EKK-3814 | M.TRANS | 709.18.2911126 | 1 | 07/11/2018 | 113740/2019 |
| ELIANE SANTANA MAGNO DA CRUZ | EKK-3814 | M.TRANS | 709.18.2926984 | 1 | 19/11/2018 | 120680/2019 |
| ELIANE SANTANA MAGNO DA CRUZ | EKK-3814 | M.TRANS | 709.18.2927946 | 1 | 19/11/2018 | 121132/2019 |
| ELIANE SILVA NASCIMENTO TRANSPORTE DE CARGAS | PWM-6272 | M.TRANS | 709.18.2937343 | 1 | 21/11/2018 | 125933/2019 |
| ELIANE SOARES COSTA | FWD-0546 | M.TRANS | 709.18.2903467 | 1 | 05/11/2018 | 110425/2019 |
| ELIANE SOARES DE ALMEIDA | FQY-5602 | M.TRANS | 709.18.2940937 | 1 | 28/11/2018 | 127357/2019 |
| ELIANE SOARES RIBEIRO VERGARA | DAM-1223 | M.TRANS | 709.18.2891258 | 1 | 05/11/2018 | 104332/2019 |
| ELIANE VENTURA BACURAU | EYJ-2878 | M.TRANS | 709.18.2875826 | 1 | 05/11/2018 | 097960/2019 |
| ELIANE ZAMPIERI DANTAS CLARO | DQL-1256 | M.TRANS | 709.18.2906807 | 1 | 05/11/2018 | 111868/2019 |
| ELIANO BATISTA DE SOUZA ME | DTZ-4340 | M.TRANS | 709.18.2917025 | 1 | 07/11/2018 | 115954/2019 |
| ELIANO BENEDITO DE FRANCA | 521.429.114.000 | IPTU | 101.18.2597302 | 8 | 24/11/2018 | 091263/2019 |
| ELIANO BENEDITO DE FRANCA | 521.429.114.000 | IPTU | 101.18.2678416 | 6 | 19/11/2018 | 091358/2019 |
| ELIANO FERREIRA COSTA | 020.035.057.000 | IPTU | 101.18.0132079 | 11 | 17/11/2018 | 082746/2019 |
| ELIAQUIM ROGERIO DE OLIVEIRA | DZI-9138 | M.TRANS | 709.18.2875065 | 1 | 05/11/2018 | 097646/2019 |
| ELIAQUIM ROGERIO DE OLIVEIRA | DZI-9138 | M.TRANS | 709.18.2877437 | 1 | 05/11/2018 | 098561/2019 |
| ELIARA GUIMARAES BORELLI | OME-1041 | M.TRANS | 709.18.2877859 | 1 | 05/11/2018 | 098751/2019 |
| ELIARDO MOTA DA SILVA | EIY-4717 | M.TRANS | 709.18.2910661 | 1 | 07/11/2018 | 113609/2019 |
| ELIAS ALVES DE MOURA | 226.997 | TX/PPUB | 708.18.2617677 | 4 | 01/11/2018 | 095846/2019 |
| ELIAS ALVES GOULART | 522.127.031.000 | IPTU | 101.18.0214904 | 11 | 12/11/2018 | 088303/2019 |
| ELIAS ALVES RIBEIRO | 524.428.050.000 | IPTU | 101.18.0218245 | 11 | 17/11/2018 | 088701/2019 |
| ELIAS AMARO DA SILVA | 512.017.018.140 | IPTU | 101.18.0202953 | 11 | 16/11/2018 | 087344/2019 |
| ELIAS ANDRE DE SOUZA | DDK-8668 | M.TRANS | 709.18.2945317 | 1 | 28/11/2018 | 129102/2019 |
| ELIAS ANTONIO DA COSTA | DDJ-8142 | M.TRANS | 709.18.2878283 | 1 | 05/11/2018 | 098943/2019 |
| ELIAS AUGUSTO DA SILVA | 533.330.021.000 | IPTU | 101.18.0233340 | 11 | 18/11/2018 | 090290/2019 |
| ELIAS BARBOSA | CQY-2430 | M.TRANS | 709.18.2927791 | 1 | 19/11/2018 | 121052/2019 |
| ELIAS BARRETO LOPES | 007.074.161.124 | IPTU | 101.18.0069209 | 11 | 12/11/2018 | 079678/2019 |
| ELIAS BENEDITO FERREIRA | FKX-7776 | M.TRANS | 709.18.2933703 | 1 | 19/11/2018 | 124261/2019 |
| ELIAS BORDELI | 018.055.131.000 | IPTU | 101.18.0124100 | 11 | 19/11/2018 | 082236/2019 |
| ELIAS BRAZ DA SILVA | 620.005.004.000 | IPTU | 101.18.0238993 | 11 | 16/11/2018 | 090951/2019 |
| ELIAS CARDOSO DA SILVA | CWO-8800 | M.TRANS | 709.18.2879768 | 1 | 05/11/2018 | 099542/2019 |
| ELIAS CARDOSO DA SILVA | CWO-8800 | M.TRANS | 709.18.2899433 | 1 | 05/11/2018 | 108518/2019 |
| ELIAS CARVALHO BRASILEIRO | EVP-8109 | M.TRANS | 709.18.2923766 | 1 | 19/11/2018 | 118907/2019 |
| ELIAS CASTANHA DE OLIVEIRA | CGF-0866 | M.TRANS | 709.18.2941060 | 1 | 28/11/2018 | 127421/2019 |
| ELIAS CESAR RODRIGUES | DIQ-8431 | M.TRANS | 709.18.2884398 | 1 | 05/11/2018 | 101450/2019 |
| ELIAS DA SILVA ARCINO | 026.090.014.000 | IPTU | 101.18.0162314 | 11 | 12/11/2018 | 084555/2019 |
| ELIAS DA SILVA ARCINO | 026.093.001.000 | IPTU | 101.18.0162397 | 11 | 12/11/2018 | 084565/2019 |

| | | | | | | |
|-----------------------------------|-----------------|---------|----------------|----|------------|-------------|
| ELIAS DA SILVA MARTINS | FTL-9065 | M.TRANS | 709.18.2881685 | 1 | 05/11/2018 | 100317/2019 |
| ELIAS DA SILVA SANTOS | FOE-7702 | M.TRANS | 709.18.2925366 | 1 | 19/11/2018 | 119784/2019 |
| ELIAS DE ARAUJO MELO | DSI-3009 | M.TRANS | 709.18.2885421 | 1 | 05/11/2018 | 101837/2019 |
| ELIAS DE CARVALHO | 006.081.097.000 | IPTU | 101.18.0061421 | 11 | 16/11/2018 | 079376/2019 |
| ELIAS DE MOURA SANTOS | PGM-4046 | M.TRANS | 709.18.2873272 | 1 | 05/11/2018 | 096875/2019 |
| ELIAS DE OLIVEIRA | 532.010.178.000 | IPTU | 101.18.0220954 | 11 | 15/11/2018 | 089019/2019 |
| ELIAS DE OLIVEIRA DAMACENA | EFS-8425 | M.TRANS | 709.18.2878259 | 1 | 05/11/2018 | 098929/2019 |
| ELIAS DE OLIVEIRA DAMACENA | EFS-8425 | M.TRANS | 709.18.2890461 | 1 | 05/11/2018 | 104012/2019 |
| ELIAS DE OLIVEIRA DAMACENA | EFS-8425 | M.TRANS | 709.18.2904861 | 1 | 05/11/2018 | 111006/2019 |
| ELIAS DE OLIVEIRA DAMACENA | EFS-8425 | M.TRANS | 709.18.2931632 | 1 | 19/11/2018 | 123231/2019 |
| ELIAS DE OLIVEIRA DAMACENA | EFS-8425 | M.TRANS | 709.18.2939307 | 1 | 28/11/2018 | 126584/2019 |
| ELIAS DO CARMO NASCIMENTO | 534.305.022.000 | IPTU | 101.18.0237763 | 11 | 18/11/2018 | 090810/2019 |
| ELIAS DOS REIS SALGUEIRO | EAL-2164 | M.TRANS | 709.18.2929319 | 1 | 19/11/2018 | 121783/2019 |
| ELIAS EVANGELISTA DA SILVA | EMR-1458 | M.TRANS | 709.18.2931433 | 1 | 19/11/2018 | 123113/2019 |
| ELIAS FERNANDO NASCIMENTO LEMUS | 008.058.072.031 | IPTU | 101.18.0076466 | 11 | 16/11/2018 | 079878/2019 |
| ELIAS FERREIRA DA SILVA | OQW-3469 | M.TRANS | 709.18.2877262 | 1 | 05/11/2018 | 098494/2019 |
| ELIAS FRANCISCO MACIEL | DAM-7794 | M.TRANS | 709.18.2891243 | 1 | 05/11/2018 | 104323/2019 |
| ELIAS GOMES PEREIRA | 532.063.027.000 | IPTU | 101.18.0222683 | 11 | 15/11/2018 | 089166/2019 |
| ELIAS GONCALES SEVERO | PUK-0459 | M.TRANS | 709.18.2892814 | 1 | 05/11/2018 | 105068/2019 |
| ELIAS GONCALES SEVERO | DFM-1351 | M.TRANS | 709.18.2894062 | 1 | 05/11/2018 | 105717/2019 |
| ELIAS GONCALES SEVERO | DFM-1351 | M.TRANS | 709.18.2932472 | 1 | 19/11/2018 | 123710/2019 |
| ELIAS HADDAD | DMM-5634 | M.TRANS | 709.18.2926925 | 1 | 19/11/2018 | 120657/2019 |
| ELIAS JORGE DE MELLO NETO | 006.004.066.207 | IPTU | 101.18.0052829 | 11 | 16/11/2018 | 078939/2019 |
| ELIAS JOSE ALVES | 001.018.105.278 | IPTU | 101.18.0002377 | 11 | 16/11/2018 | 076319/2019 |
| ELIAS JOSE DA SILVA | 024.020.126.110 | IPTU | 101.18.0149902 | 11 | 17/11/2018 | 083902/2019 |
| ELIAS LAZARO CARNEIRO | DSA-3282 | M.TRANS | 709.18.2889870 | 1 | 05/11/2018 | 103738/2019 |
| ELIAS LUIZ DA SILVA | FIY-9999 | M.TRANS | 709.18.2931710 | 1 | 19/11/2018 | 123280/2019 |
| ELIAS MAGALHAES SIQUEIRA | DLM-0307 | M.TRANS | 709.18.2919243 | 1 | 07/11/2018 | 117062/2019 |
| ELIAS MEIRELES CAMPOY | GHE-5525 | M.TRANS | 709.18.2923630 | 1 | 19/11/2018 | 118838/2019 |
| ELIAS MEIRELES CAMPOY | GHE-5525 | M.TRANS | 709.18.2932766 | 1 | 19/11/2018 | 123845/2019 |
| ELIAS MELO GUIMARAES | 532.052.024.000 | IPTU | 101.18.0222070 | 11 | 15/11/2018 | 089114/2019 |
| ELIAS MUNIZ DOS SANTOS | EXY-8694 | M.TRANS | 709.18.2877060 | 1 | 05/11/2018 | 098413/2019 |
| ELIAS PAIVA | CIH-8660 | M.TRANS | 709.18.2923482 | 1 | 19/11/2018 | 118768/2019 |
| ELIAS PEREIRA DE LIMA | ELF-5971 | M.TRANS | 709.18.2892661 | 1 | 05/11/2018 | 104993/2019 |
| ELIAS PINTO FERREIRA | DTA-5642 | M.TRANS | 709.18.2902630 | 1 | 05/11/2018 | 110008/2019 |
| ELIAS RIBEIRO DA SILVA | 033.099.084.000 | IPTU | 101.18.0195115 | 11 | 18/11/2018 | 086596/2019 |
| ELIAS RODRIGUES GUALBERTO | EEW-3696 | M.TRANS | 709.18.2907199 | 1 | 05/11/2018 | 112054/2019 |
| ELIAS SANTANA RODRIGUES | EJF-7673 | M.TRANS | 709.18.2890834 | 1 | 05/11/2018 | 104164/2019 |
| ELIAS SOARES DE ANDRADE | EVO-0619 | M.TRANS | 709.18.2877840 | 1 | 05/11/2018 | 098739/2019 |
| ELIAS TADEU GUIMARAES | 015.023.035.000 | IPTU | 101.18.0106710 | 11 | 12/11/2018 | 081174/2019 |
| ELIAS TOME JUNIOR | 010.005.130.004 | IPTU | 101.18.0081063 | 11 | 17/11/2018 | 080070/2019 |
| ELIAS VIEIRA LEANDRO | EMF-2849 | M.TRANS | 709.18.2907289 | 1 | 05/11/2018 | 112091/2019 |
| ELICIANE SOUSA DA SILVA | CDJ-3707 | M.TRANS | 709.18.2933849 | 1 | 19/11/2018 | 124321/2019 |
| ELIDA CRISTINA PEREIRA LOPES | EIH-2971 | M.TRANS | 709.18.2877890 | 1 | 05/11/2018 | 098765/2019 |
| ELIDA VASCONCELOS PEREIRA LEAL | 027.085.010.000 | IPTU | 101.18.0166017 | 11 | 15/11/2018 | 084804/2019 |
| ELIDE APARECIDA DUO DE LIMA COSTA | 033.092.021.000 | IPTU | 101.18.0194726 | 11 | 18/11/2018 | 086563/2019 |
| ELIDE CARASCO | EKQ-7457 | M.TRANS | 709.18.2922273 | 1 | 19/11/2018 | 118126/2019 |
| ELIDE HELIA MAGNANI | FIP-5453 | M.TRANS | 709.18.2930220 | 1 | 19/11/2018 | 122362/2019 |
| ELIDE MARA DO NASCIMENTO PAIXAO | DOT-3906 | M.TRANS | 709.18.2899652 | 1 | 05/11/2018 | 108626/2019 |
| ELIDIA BELLINGHAUSEN FRANZ | 004.002.063.000 | IPTU | 101.18.0036346 | 11 | 17/11/2018 | 078003/2019 |
| ELIDIA BENEDITO DA SILVA | 522.029.024.000 | IPTU | 101.18.0213642 | 11 | 12/11/2018 | 088202/2019 |
| ELIDIO JOSE DE SOUZA | FAG-2236 | M.TRANS | 709.18.2889428 | 1 | 05/11/2018 | 103522/2019 |
| ELIDIO TADEU BRECCIA | 006.043.045.000 | IPTU | 101.18.0058817 | 11 | 16/11/2018 | 079185/2019 |
| ELIE ABOU CHALACH | DKR-9767 | M.TRANS | 709.18.2902213 | 1 | 05/11/2018 | 109814/2019 |
| ELIEDSON JOSE FERREIRA | 532.010.040.000 | CIP | 105.18.0248963 | 11 | 26/11/2018 | 092806/2019 |
| ELIEL BARBOZA JUNIOR | EQW-0485 | M.TRANS | 709.18.2903361 | 1 | 05/11/2018 | 110372/2019 |
| ELIEL OLIVEIRA DA SILVA | DAZ-3880 | M.TRANS | 709.18.2872273 | 1 | 05/11/2018 | 096449/2019 |
| ELIEL OLIVEIRA DA SILVA | DAZ-3880 | M.TRANS | 709.18.2893581 | 1 | 05/11/2018 | 105439/2019 |
| ELIEL OLIVEIRA LIMA | EDB-2010 | M.TRANS | 709.18.2924677 | 1 | 19/11/2018 | 119370/2019 |
| ELIEL SIMOES | EPZ-1821 | M.TRANS | 709.18.2923253 | 1 | 19/11/2018 | 118623/2019 |
| ELIELSON ARAUJO DOS ANJOS | CYQ-3309 | M.TRANS | 709.18.2908441 | 1 | 05/11/2018 | 112652/2019 |
| ELIELSON GALDINO DE OLIVEIRA | CME-9550 | M.TRANS | 709.18.2917933 | 1 | 07/11/2018 | 116445/2019 |
| ELIELSON GALDINO DE OLIVEIRA | CME-9550 | M.TRANS | 709.18.2919454 | 1 | 07/11/2018 | 117152/2019 |
| ELIELSON PAULO PEREIRA | HNC-4021 | M.TRANS | 709.18.2931521 | 1 | 19/11/2018 | 123170/2019 |
| ELIELSON PAULO PEREIRA | HNC-4021 | M.TRANS | 709.18.2931927 | 1 | 19/11/2018 | 123403/2019 |
| ELIELTON ANDRADE SANTOS | ECH-0686 | M.TRANS | 709.18.2929878 | 1 | 19/11/2018 | 122113/2019 |
| ELIELTON OLIVEIRA MONTEIRO | FFR-5126 | M.TRANS | 709.18.2922933 | 1 | 19/11/2018 | 118430/2019 |
| ELIENE ALVES DOS SANTOS | 534.305.014.000 | CIP | 105.18.0250713 | 11 | 26/11/2018 | 093601/2019 |
| ELIENE EVANGELISTA DA SILVA | PWV-5667 | M.TRANS | 709.18.2927483 | 1 | 19/11/2018 | 120901/2019 |
| ELIENE FERREIRA DE MELO | PYH-7508 | M.TRANS | 709.18.2918484 | 1 | 07/11/2018 | 116721/2019 |
| ELIENE ROCHA SINI RUIZ | GCE-4982 | M.TRANS | 709.18.2918072 | 1 | 07/11/2018 | 116512/2019 |
| ELIENE SANTOS SILVA | DSW-4341 | M.TRANS | 709.18.2929706 | 1 | 19/11/2018 | 122027/2019 |
| ELIENE SANTOS SILVA | DSW-4341 | M.TRANS | 709.18.2934204 | 1 | 19/11/2018 | 124515/2019 |
| ELIENE TERTO SILVA | FME-4446 | M.TRANS | 709.18.2910188 | 1 | 07/11/2018 | 113411/2019 |
| ELIEO GONCALVES GALVAO | 522.105.025.009 | IPTU | 101.18.0214113 | 11 | 12/11/2018 | 088242/2019 |
| ELIERCIO TALMAN | CEC-5547 | M.TRANS | 709.18.2898280 | 1 | 05/11/2018 | 107823/2019 |
| ELIERCIO TALMAN | CEC-5547 | M.TRANS | 709.18.2919618 | 1 | 07/11/2018 | 117227/2019 |
| ELIESSE ALMEIDA NOGUEIRA | | ISS CC | 705.18.2920518 | 1 | 27/11/2018 | 095687/2019 |
| ELIETE ALVES DA SILVA | 030.100.017.000 | IPTU | 101.18.0177513 | 11 | 18/11/2018 | 085445/2019 |
| ELIETE ALVES DA SILVA | 030.116.019.000 | IPTU | 101.18.0177858 | 11 | 18/11/2018 | 085469/2019 |
| ELIETE APARECIDA DA SILVA | MNE-1339 | M.TRANS | 709.18.2893082 | 1 | 05/11/2018 | 105197/2019 |
| ELIETE APARECIDA TOMAZ | 620.008.067.000 | IPTU | 101.18.0239115 | 11 | 16/11/2018 | 090963/2019 |
| ELIETE APARECIDA TOMAZ | | PP/FUNE | 702.18.4004635 | 3 | 05/11/2018 | 095274/2019 |
| ELIETE BARBOSA SOARES | EKX-6564 | M.TRANS | 709.18.2936477 | 1 | 21/11/2018 | 125458/2019 |
| ELIETE CABRAL DE OLIVEIRA GOMES | DME-6780 | M.TRANS | 709.18.2923533 | 1 | 19/11/2018 | 118794/2019 |
| ELIETE CANDIDA BORGES DE MORAES | 532.312.015.000 | CIP | 105.18.0249533 | 11 | 26/11/2018 | 093033/2019 |
| ELIETE DOS SANTOS DIAS | EBA-0897 | M.TRANS | 709.18.2938526 | 1 | 28/11/2018 | 126194/2019 |
| ELIETE DOS SANTOS MALAQUIAS | 003.047.016.887 | IPTU | 101.18.0031418 | 11 | 19/11/2018 | 077657/2019 |
| ELIETE ELAINE DE OLIVEIRA | DVN-5799 | M.TRANS | 709.18.2893970 | 1 | 05/11/2018 | 105663/2019 |
| ELIETE FAGUNDES DE SOUSA | EKC-9858 | M.TRANS | 709.18.2876062 | 1 | 05/11/2018 | 098040/2019 |
| ELIETE GOMES DE CASTILHO | FZF-1517 | M.TRANS | 709.18.2908150 | 1 | 05/11/2018 | 112508/2019 |
| ELIETE IRACI DO NASCIMENTO MATOS | DQZ-9669 | M.TRANS | 709.18.2940442 | 1 | 28/11/2018 | 127149/2019 |

| | | | | | | |
|---|-----------------|---------|----------------|----|------------|-------------|
| ELIETE LIMA DE ARAUJO NASCIMENTO | ETH-2304 | M.TRANS | 709.18.2877907 | 1 | 05/11/2018 | 098773/2019 |
| ELIETE LIMA DE ARAUJO NASCIMENTO | AOC-3586 | M.TRANS | 709.18.2884562 | 1 | 05/11/2018 | 101520/2019 |
| ELIETE LIMA DE ARAUJO NASCIMENTO | AOC-3586 | M.TRANS | 709.18.2897626 | 1 | 05/11/2018 | 107418/2019 |
| ELIETE LOPES CEDRO SOUZA | 532.113.002.000 | IPTU | 101.18.0225524 | 11 | 15/11/2018 | 089332/2019 |
| ELIETE LOPES DA SILVA | CHJ-4858 | M.TRANS | 709.18.2930583 | 1 | 19/11/2018 | 122630/2019 |
| ELIETE MARIA DE JESUS | EMM-1526 | M.TRANS | 709.18.2908257 | 1 | 05/11/2018 | 112561/2019 |
| ELIETE MESQUITA ARAGAO DA SILVA | EVD-0855 | M.TRANS | 709.18.2923600 | 1 | 19/11/2018 | 118821/2019 |
| ELIETE OLIVEIRA COSTA SILVA | 002.081.023.000 | IPTU | 101.18.0024468 | 11 | 15/11/2018 | 077147/2019 |
| ELIETE PAULA RIBEIRO | 007.063.054.004 | IPTU | 101.18.0066045 | 11 | 12/11/2018 | 079602/2019 |
| ELIETE PINTO TEODORO DE CARVALHO | DIW-8439 | M.TRANS | 709.18.2924392 | 1 | 19/11/2018 | 119200/2019 |
| ELIEZER CIRIACO DA COSTA | 033.021.086.000 | IPTU | 101.18.0191278 | 11 | 22/11/2018 | 086340/2019 |
| ELIEZER GLAUBER DA SILVA | DGX-4287 | M.TRANS | 709.18.2925066 | 1 | 19/11/2018 | 119593/2019 |
| ELIEZER INACIO DE CASTRO | 534.032.003.000 | IPTU | 101.18.0234476 | 11 | 18/11/2018 | 090404/2019 |
| ELIEZIO MILITAO DA SILVA | 031.088.038.000 | IPTU | 101.18.0183016 | 11 | 19/11/2018 | 085786/2019 |
| ELIEZO DOS SANTOS DOS SANTOS | PYM-4963 | M.TRANS | 709.18.2941272 | 1 | 28/11/2018 | 127532/2019 |
| ELIFELETI DE ARAUJO SANCHEZ | FBH-4994 | M.TRANS | 709.18.2893806 | 1 | 05/11/2018 | 105578/2019 |
| ELIGIO MARTINEZ CONGIL - ESPOLIO | 008.055.009.000 | IPTU | 101.18.0075894 | 11 | 15/11/2018 | 079860/2019 |
| ELIHUJ RODRIGUES ALVES PEREIRA | 180.173 | COL.LX | 710.18.0255647 | 9 | 27/11/2018 | 129641/2019 |
| ELIKA ADMINISTRACAO E PARTICIPACOES LTDA | 001.068.256.537 | IPTU | 101.18.0012141 | 11 | 16/11/2018 | 076610/2019 |
| ELIKA ADMINISTRACAO E PARTICIPACOES S/A. | 001.021.009.018 | IPTU | 101.18.0003275 | 11 | 16/11/2018 | 076342/2019 |
| ELIKA ADMINISTRACAO E PARTICIPACOES S/A. | 004.008.072.000 | IPTU | 101.18.0037092 | 11 | 17/11/2018 | 078027/2019 |
| ELIKA ADMINISTRACAO E PARTICIPACOES S/A. | 004.029.032.000 | IPTU | 101.18.0038978 | 11 | 17/11/2018 | 078145/2019 |
| ELINALDO FRANCISCO PEREIRA | DZE-7085 | M.TRANS | 709.18.2877422 | 1 | 05/11/2018 | 098553/2019 |
| ELINALDO JOSE DOS SANTOS | EAT-0927 | M.TRANS | 709.18.2875073 | 1 | 05/11/2018 | 097649/2019 |
| ELINALDO SANTOS OLIVEIRA | FAI-1918 | M.TRANS | 709.18.2918832 | 1 | 07/11/2018 | 116884/2019 |
| ELINDOMAR GOMES DE ASSIS | 524.019.010.000 | IPTU | 101.18.0216057 | 11 | 17/11/2018 | 088446/2019 |
| ELINEIDE CRISTOVAO DE SOUSA | ETS-6639 | M.TRANS | 709.18.2917411 | 1 | 07/11/2018 | 116154/2019 |
| ELINEIDE XAVIER DA ROCHA | GIK-1230 | M.TRANS | 709.18.2941004 | 1 | 28/11/2018 | 127394/2019 |
| ELINELMA FERREIRA DO NASCIMENTO | 512.100.063.073 | IPTU | 101.18.0206503 | 11 | 16/11/2018 | 087638/2019 |
| ELINETE EUGENIA DA SILVA | HTJ-1977 | M.TRANS | 709.18.2877344 | 1 | 05/11/2018 | 098519/2019 |
| ELINEUSA DANIEL DO NASCIMENTO | HJH-8893 | M.TRANS | 709.18.2923098 | 1 | 19/11/2018 | 118527/2019 |
| ELIO AMORIM SANTOS | 534.621.036.000 | IPTU | 101.18.0238411 | 11 | 18/11/2018 | 090943/2019 |
| ELIO CANDIDO DE LIMA | 029.037.024.000 | IPTU | 101.18.0171017 | 11 | 16/11/2018 | 085068/2019 |
| ELIO CARLOS DOS SANTOS JUNIOR | JPP-2605 | M.TRANS | 709.18.2945084 | 1 | 28/11/2018 | 128981/2019 |
| ELIO CASTRO DA COSTA | 510.118.012.000 | IPTU | 101.18.0200094 | 11 | 16/11/2018 | 087047/2019 |
| ELIO DE CARVALHO | 521.053.003.000 | IPTU | 101.18.0209936 | 11 | 22/11/2018 | 087865/2019 |
| ELIO DE CARVALHO | 521.053.003.000 | IPTU | 101.18.2585742 | 8 | 18/11/2018 | 091241/2019 |
| ELIO FRAGA BOEIRA | EVE-6358 | M.TRANS | 709.18.2936074 | 1 | 21/11/2018 | 125288/2019 |
| ELIO LEITE | 512.031.122.000 | IPTU | 101.18.0204704 | 11 | 01/11/2018 | 087500/2019 |
| ELIO MARTINS DA SILVA FILHO | 031.033.049.000 | IPTU | 101.18.0180683 | 11 | 19/11/2018 | 085611/2019 |
| ELIO PORTO LIMA | 022.024.027.143 | IPTU | 101.18.0143296 | 11 | 12/11/2018 | 083448/2019 |
| ELIO TRINDADE DA SILVA | 012.057.009.321 | IPTU | 101.18.0096652 | 11 | 17/11/2018 | 080696/2019 |
| ELIO VIEIRA DA SILVA | DKP-0548 | M.TRANS | 709.18.2941102 | 1 | 28/11/2018 | 127436/2019 |
| ELIOMAR DA SILVA AMENO | FIK-7190 | M.TRANS | 709.18.2909496 | 1 | 07/11/2018 | 113102/2019 |
| ELIOMAR DA SILVA AMENO | FIK-7190 | M.TRANS | 709.18.2921324 | 1 | 19/11/2018 | 117712/2019 |
| ELIOMAR DA SILVA SANTOS | EJD-2421 | M.TRANS | 709.18.2879165 | 1 | 05/11/2018 | 099318/2019 |
| ELIOMAR DE OLIVEIRA SEMEAO | | PP/FUNE | 702.18.4003825 | 5 | 30/11/2018 | 095250/2019 |
| ELIOMAR DE OLIVEIRA SEMEAO | | PP/FUNE | 702.18.4006021 | 1 | 14/11/2018 | 095323/2019 |
| ELIOMAR DE OLIVEIRA SEMEAO | | PP/FUNE | 702.18.4006022 | 1 | 14/11/2018 | 095324/2019 |
| ELIOMAR TEIXEIRA OLIVEIRA | 511.031.003.000 | IPTU | 101.18.0201614 | 11 | 17/11/2018 | 087192/2019 |
| ELIONEIA DE JESUS SANTANA | 020.116.023.069 | IPTU | 101.18.0135912 | 11 | 17/11/2018 | 082959/2019 |
| ELIONETE DANTAS GONCALVES TEIXEIRA | EUU-0466 | M.TRANS | 709.18.2920038 | 1 | 07/11/2018 | 117395/2019 |
| ELIRIA CRISTINA BUSO | FLD-0375 | M.TRANS | 709.18.2930056 | 1 | 19/11/2018 | 122228/2019 |
| ELIS JOSE DE PAULA | FET-7924 | M.TRANS | 709.18.2904008 | 1 | 05/11/2018 | 110668/2019 |
| ELIS REGINA DA SILVA MACEDO | GHP-1710 | M.TRANS | 709.18.2918449 | 1 | 07/11/2018 | 116701/2019 |
| ELIS REGINA DE ALMEIDA FELIPE | NOJ-4376 | M.TRANS | 709.18.2906684 | 1 | 05/11/2018 | 111805/2019 |
| ELIS REGINA DE ARAUJO | EKN-4037 | M.TRANS | 709.18.2921160 | 1 | 19/11/2018 | 117639/2019 |
| ELIS REGINA DOS SANTOS | CTC-9105 | M.TRANS | 709.18.2898036 | 1 | 05/11/2018 | 107667/2019 |
| ELIS REGINA DOS SANTOS | CTC-9105 | M.TRANS | 709.18.2906784 | 1 | 05/11/2018 | 111855/2019 |
| ELIS REGINA LOPES MARTINS ME | CXY-7861 | M.TRANS | 709.18.2878112 | 1 | 05/11/2018 | 098860/2019 |
| ELIS ROJAMES DE PAIVA SOUSA | | BOLSA | 716.18.0260290 | 10 | 23/11/2018 | 129922/2019 |
| ELISA APARECIDA FURLAN BUARQUE | 006.043.078.009 | IPTU | 101.18.0058853 | 11 | 16/11/2018 | 079188/2019 |
| ELISA CRISTINA AFONSO BALDIN | HGR-3764 | M.TRANS | 709.18.2899447 | 1 | 05/11/2018 | 108527/2019 |
| ELISA RODRIGUES DA SILVA | AJH-3035 | M.TRANS | 709.18.2876307 | 1 | 05/11/2018 | 098142/2019 |
| ELISA RODRIGUES DA SILVA | AJH-3035 | M.TRANS | 709.18.2879003 | 1 | 05/11/2018 | 099245/2019 |
| ELISA RODRIGUES DA SILVA | AJH-3035 | M.TRANS | 709.18.2921533 | 1 | 19/11/2018 | 117799/2019 |
| ELISA RODRIGUES DA SILVA | AJH-3035 | M.TRANS | 709.18.2923440 | 1 | 19/11/2018 | 118745/2019 |
| ELISA RODRIGUES DA SILVA | AJH-3035 | M.TRANS | 709.18.2924479 | 1 | 19/11/2018 | 119256/2019 |
| ELISABETE ALEXANDRE DUARTE | GAD-1705 | M.TRANS | 709.18.2927878 | 1 | 19/11/2018 | 121097/2019 |
| ELISABETE ALVES DOS SANTOS | 532.067.072.000 | IPTU | 101.18.0223030 | 11 | 15/11/2018 | 089198/2019 |
| ELISABETE AMARAL RAGALY | FLO-3204 | M.TRANS | 709.18.2945250 | 1 | 28/11/2018 | 129069/2019 |
| ELISABETE ANDRADE DE SOUZA | JTW-2737 | M.TRANS | 709.18.2908809 | 1 | 05/11/2018 | 112815/2019 |
| ELISABETE APARECIDA ASSUNCAO BURGOS | FUM-2724 | M.TRANS | 709.18.2874812 | 1 | 05/11/2018 | 097539/2019 |
| ELISABETE APARECIDA ASSUNCAO BURGOS | FUM-2724 | M.TRANS | 709.18.2884688 | 1 | 05/11/2018 | 101579/2019 |
| ELISABETE APARECIDA DA ROCHA | CFH-6232 | M.TRANS | 709.18.2930706 | 1 | 19/11/2018 | 122703/2019 |
| ELISABETE APARECIDA DOS SANTOS NUNES | ABF-0313 | M.TRANS | 709.18.2883812 | 1 | 05/11/2018 | 101196/2019 |
| ELISABETE APARECIDA GERBELLI | FFV-8686 | M.TRANS | 709.18.2901696 | 1 | 05/11/2018 | 109584/2019 |
| ELISABETE APARECIDA MARTINS | GJG-4936 | M.TRANS | 709.18.2878737 | 1 | 05/11/2018 | 099126/2019 |
| ELISABETE APARECIDA RODRIGUES NEVES GONCALVES | 033.055.052.010 | IPTU | 101.18.0193175 | 11 | 18/11/2018 | 086445/2019 |
| ELISABETE APARECIDA SALES LEME | BAT-2293 | M.TRANS | 709.18.2874392 | 1 | 05/11/2018 | 097370/2019 |
| ELISABETE CALEJON | 027.005.132.290 | IPTU | 101.18.0163009 | 11 | 15/11/2018 | 084625/2019 |
| ELISABETE CINAQUI RIBEIRO | GFM-5606 | M.TRANS | 709.18.2878857 | 1 | 05/11/2018 | 099178/2019 |
| ELISABETE DA COSTA BARBOSA | 532.057.050.000 | IPTU | 101.18.0222353 | 11 | 15/11/2018 | 089139/2019 |
| ELISABETE DA SILVA NASCIMENTO | FDS-9764 | M.TRANS | 709.18.2892817 | 1 | 05/11/2018 | 105071/2019 |
| ELISABETE DE FATIMA SOUZA | 521.020.043.107 | IPTU | 101.18.0208350 | 11 | 15/11/2018 | 087758/2019 |
| ELISABETE DE FREITAS TAVARES | KQF-8065 | M.TRANS | 709.18.2893575 | 1 | 05/11/2018 | 105434/2019 |
| ELISABETE DE MORAES SANTANA | 520.005.034.000 | IPTU | 101.18.0207137 | 11 | 12/11/2018 | 087664/2019 |
| ELISABETE DE MORAES SANTANA | 520.005.036.000 | IPTU | 101.18.0207139 | 11 | 12/11/2018 | 087665/2019 |
| ELISABETE DOS SANTOS | EMH-7341 | M.TRANS | 709.18.2888761 | 1 | 05/11/2018 | 103258/2019 |
| ELISABETE DOS SANTOS LEAL | 012.037.046.009 | IPTU | 101.18.0095526 | 11 | 17/11/2018 | 080646/2019 |
| ELISABETE DOS SANTOS SOLA | FHH-1505 | M.TRANS | 709.18.2932535 | 1 | 19/11/2018 | 123741/2019 |
| ELISABETE FATTORE HIRANO | DZG-2412 | M.TRANS | 709.18.2888503 | 1 | 05/11/2018 | 103146/2019 |

| | | | | | | |
|--|-----------------|---------|----------------|----|------------|-------------|
| ELISABETE GOMES ILLA ORNELAS | ABP-0076 | M.TRANS | 709.18.2944986 | 1 | 28/11/2018 | 128933/2019 |
| ELISABETE GOZZI | AXG-3371 | M.TRANS | 709.18.2884038 | 1 | 05/11/2018 | 101298/2019 |
| ELISABETE MAMEDE DA SILVA FERNANDES | FTG-7443 | M.TRANS | 709.18.2875960 | 1 | 05/11/2018 | 098002/2019 |
| ELISABETE MARIA CORSI LUCILO | BBG-6364 | M.TRANS | 709.18.2902400 | 1 | 05/11/2018 | 109905/2019 |
| ELISABETE MARIA DE OLIVEIRA | EKK-1191 | M.TRANS | 709.18.2891021 | 1 | 05/11/2018 | 104235/2019 |
| ELISABETE MARIA ENNES | FEC-7771 | M.TRANS | 709.18.2903275 | 1 | 05/11/2018 | 110327/2019 |
| ELISABETE MARIA PAULINO DOS SANTOS | FBZ-6293 | M.TRANS | 709.18.2873796 | 1 | 05/11/2018 | 097105/2019 |
| ELISABETE MINGORANCIA DOS SANTOS | 019.026.043.001 | IPTU | 101.18.0128258 | 11 | 18/11/2018 | 082460/2019 |
| ELISABETE NUNES MEDEIROS CRUZ | 001.016.043.010 | IPTU | 101.18.0001701 | 11 | 16/11/2018 | 076302/2019 |
| ELISABETE NUNES MEDEIROS CRUZ | 001.016.043.074 | IPTU | 101.18.0001765 | 11 | 16/11/2018 | 076305/2019 |
| ELISABETE PEREIRA | 028.015.039.000 | IPTU | 101.18.0168780 | 11 | 12/11/2018 | 084966/2019 |
| ELISABETE PEREIRA DE FREITAS | EYV-8101 | M.TRANS | 709.18.2931936 | 1 | 19/11/2018 | 123410/2019 |
| ELISABETE PEREIRA RODRIGUES | EOS-6246 | M.TRANS | 709.18.2873070 | 1 | 05/11/2018 | 096792/2019 |
| ELISABETE RODRIGUES DORIA | IPT-9924 | M.TRANS | 709.18.2891916 | 1 | 05/11/2018 | 104621/2019 |
| ELISABETE RODRIGUES DORIA | IPT-9924 | M.TRANS | 709.18.2907573 | 1 | 05/11/2018 | 112236/2019 |
| ELISABETE SOARES BARBOSA | HNB-1455 | M.TRANS | 709.18.2900011 | 1 | 05/11/2018 | 108781/2019 |
| ELISABETE TEIXEIRA FIGUEIREDO | 014.019.021.056 | IPTU | 101.18.0104376 | 11 | 12/11/2018 | 081026/2019 |
| ELISABETH APARECIDA DO CARMO | BLX-4721 | M.TRANS | 709.18.2876625 | 1 | 05/11/2018 | 098259/2019 |
| ELISABETH APARECIDA RUTIGUEL | 017.021.010.158 | IPTU | 101.18.0118406 | 11 | 12/11/2018 | 081897/2019 |
| ELISABETH CASTELLO DOS SANTOS | GGV-5956 | M.TRANS | 709.18.2928312 | 1 | 19/11/2018 | 121302/2019 |
| ELISABETH DE MELLO CANTO MATOS | EVL-2445 | M.TRANS | 709.18.2881933 | 1 | 05/11/2018 | 100425/2019 |
| ELISABETH DE SOUSA LIRA CHAVES | FBC-3438 | M.TRANS | 709.18.2873198 | 1 | 05/11/2018 | 096847/2019 |
| ELISABETH FAGUNDES COSTA ISHIKAWA | 004.008.073.010 | IPTU | 101.18.0037102 | 11 | 17/11/2018 | 078028/2019 |
| ELISABETH MIEKO SHIMURA | 022.023.007.057 | IPTU | 101.18.0142991 | 11 | 12/11/2018 | 083411/2019 |
| ELISABETH MIEZA BORGES FORTES DE ALMEIDA | 024.019.091.099 | IPTU | 101.18.0148118 | 11 | 17/11/2018 | 083725/2019 |
| ELISABETH PEREIRA RIOS | CPH-8582 | M.TRANS | 709.18.2901302 | 1 | 05/11/2018 | 109404/2019 |
| ELISABETH REGINA DO CARMO CORREA | MKH-6969 | M.TRANS | 709.18.2924203 | 1 | 19/11/2018 | 119092/2019 |
| ELISABETH SCHNEIDER TALHIARI TROVAO | ERK-6358 | M.TRANS | 709.18.2932154 | 1 | 19/11/2018 | 123546/2019 |
| ELISABETH VANIR TUCCI AMBROSIO GONCALVES | FSE-5064 | M.TRANS | 709.18.2889459 | 1 | 05/11/2018 | 103536/2019 |
| ELISABETH VIEIRA DE FIGUEIREDO | KKG-5974 | M.TRANS | 709.18.2887150 | 1 | 05/11/2018 | 102550/2019 |
| ELISABETH VIEIRA DE FIGUEIREDO | KKG-5974 | M.TRANS | 709.18.2887660 | 1 | 05/11/2018 | 102776/2019 |
| ELISANDRA ESCANHOLA | FSU-1923 | M.TRANS | 709.18.2875143 | 1 | 05/11/2018 | 097682/2019 |
| ELISANDRA SILVA DE OLIVEIRA | 015.109.022.000 | IPTU | 101.18.0111770 | 11 | 12/11/2018 | 081515/2019 |
| ELISANGELA ALVES DA FONSECA | 020.029.099.008 | IPTU | 101.18.0131902 | 11 | 17/11/2018 | 082730/2019 |
| ELISANGELA ALVES DA SILVA | HNW-4824 | M.TRANS | 709.18.2877032 | 1 | 05/11/2018 | 098400/2019 |
| ELISANGELA APARECIDA DE SOUZA | 002.036.060.000 | IPTU | 101.18.0018366 | 11 | 15/11/2018 | 076862/2019 |
| ELISANGELA APARECIDA TAVARES ALVES | FXR-6908 | M.TRANS | 709.18.2904965 | 1 | 05/11/2018 | 111052/2019 |
| ELISANGELA BUZZO LOPES | 024.015.056.262 | IPTU | 101.18.0147543 | 11 | 17/11/2018 | 083683/2019 |
| ELISANGELA CORREIA RIBEIRO ALVES | 025.039.068.000 | IPTU | 101.18.0154011 | 11 | 19/11/2018 | 084114/2019 |
| ELISANGELA CRISTIANE DOS SANTOS ANDRADE | FSX-9071 | M.TRANS | 709.18.2875748 | 1 | 05/11/2018 | 097935/2019 |
| ELISANGELA DA SILVA | CHV-4465 | M.TRANS | 709.18.2876135 | 1 | 05/11/2018 | 098068/2019 |
| ELISANGELA DA SILVA LOURENCO | DZY-9597 | M.TRANS | 709.18.2893688 | 1 | 05/11/2018 | 105512/2019 |
| ELISANGELA DE CARVALHO MATOS | 534.127.049.000 | IPTU | 101.18.0236179 | 11 | 18/11/2018 | 090605/2019 |
| ELISANGELA DE LIMA BEZERRA ROSARIO | GHM-9964 | M.TRANS | 709.18.2897997 | 1 | 05/11/2018 | 107645/2019 |
| ELISANGELA DE OLIVEIRA DIAS | EQR-9938 | M.TRANS | 709.18.2934769 | 1 | 19/11/2018 | 124787/2019 |
| ELISANGELA DOS REIS EVANGELISTA ALMEIDA | DHO-9666 | M.TRANS | 709.18.2880562 | 1 | 05/11/2018 | 099873/2019 |
| ELISANGELA DOS SANTOS | 024.019.137.841 | IPTU | 101.18.0149580 | 11 | 17/11/2018 | 083879/2019 |
| ELISANGELA DOS SANTOS MARTIN | ERK-9088 | M.TRANS | 709.18.2911965 | 1 | 07/11/2018 | 114080/2019 |
| ELISANGELA DOS SANTOS MARTIN | ERK-9088 | M.TRANS | 709.18.2928099 | 1 | 19/11/2018 | 121199/2019 |
| ELISANGELA DUARTE DA SILVA | 031.019.033.000 | IPTU | 101.18.0179907 | 11 | 19/11/2018 | 085583/2019 |
| ELISANGELA FABIANO DE CARVALHO | DRQ-3655 | M.TRANS | 709.18.2918475 | 1 | 07/11/2018 | 116714/2019 |
| ELISANGELA FABRO ME | FKZ-0664 | M.TRANS | 709.18.2894549 | 1 | 05/11/2018 | 105980/2019 |
| ELISANGELA GONCALVES DA SILVA | EBL-3592 | M.TRANS | 709.18.2873132 | 1 | 05/11/2018 | 096819/2019 |
| ELISANGELA GONCALVES DA SILVA | EBL-3592 | M.TRANS | 709.18.2884633 | 1 | 05/11/2018 | 101550/2019 |
| ELISANGELA GONCALVES REYNA | 017.024.056.175 | IPTU | 101.18.0119153 | 11 | 12/11/2018 | 081936/2019 |
| ELISANGELA GOUVEIA PIMENTA | DKV-6107 | M.TRANS | 709.18.2907533 | 1 | 05/11/2018 | 112213/2019 |
| ELISANGELA JESUS SANTOS DA SILVA | ETS-7427 | M.TRANS | 709.18.2889626 | 1 | 05/11/2018 | 103626/2019 |
| ELISANGELA JOVELINA DA SILVA STEVANATO | BAR-4862 | M.TRANS | 709.18.2903426 | 1 | 05/11/2018 | 110406/2019 |
| ELISANGELA LIMA BASSANI | FFP-6347 | M.TRANS | 709.18.2882069 | 1 | 05/11/2018 | 100486/2019 |
| ELISANGELA MACIEL CAMPOS | DSR-5296 | M.TRANS | 709.18.2900194 | 1 | 05/11/2018 | 108868/2019 |
| ELISANGELA MARI DA SILVA | EEN-1087 | M.TRANS | 709.18.2930383 | 1 | 19/11/2018 | 122486/2019 |
| ELISANGELA MARIA ADRIANO | EUP-0898 | M.TRANS | 709.18.2881913 | 1 | 05/11/2018 | 100416/2019 |
| ELISANGELA MARIA ADRIANO | EUP-0898 | M.TRANS | 709.18.2922076 | 1 | 19/11/2018 | 118024/2019 |
| ELISANGELA MARIA DA SILVA | HTV-2861 | M.TRANS | 709.18.2911248 | 1 | 07/11/2018 | 113787/2019 |
| ELISANGELA MARQUES GONCALVES | EUP-5131 | M.TRANS | 709.18.2904726 | 1 | 05/11/2018 | 110957/2019 |
| ELISANGELA MARTINELLI FREITAS | DSK-0478 | M.TRANS | 709.18.2882486 | 1 | 05/11/2018 | 100669/2019 |
| ELISANGELA MARTINS | | BOLSA | 716.18.0260185 | 10 | 23/11/2018 | 129850/2019 |
| ELISANGELA MENDES DE SOUSA | DOS-1446 | M.TRANS | 709.18.2874444 | 1 | 05/11/2018 | 097395/2019 |
| ELISANGELA PARREIRA | GAN-6759 | M.TRANS | 709.18.2900621 | 1 | 05/11/2018 | 109066/2019 |
| ELISANGELA PARREIRA | FOP-7969 | M.TRANS | 709.18.2932866 | 1 | 19/11/2018 | 123892/2019 |
| ELISANGELA RODRIGUES PEREIRA MENDES | 003.108.001.000 | IPTU | 101.18.0034089 | 11 | 19/11/2018 | 077812/2019 |
| ELISANGELA SOARES DE ALBUQUERQUE | ELR-0578 | M.TRANS | 709.18.2882012 | 1 | 05/11/2018 | 100461/2019 |
| ELISANGELA TREVISAN | 021.001.037.263 | IPTU | 101.18.0136475 | 11 | 18/11/2018 | 083014/2019 |
| ELISETE APARECIDA FIORI | 033.088.093.000 | IPTU | 101.18.0194583 | 11 | 18/11/2018 | 086557/2019 |
| ELISETE BESERRA GAVIOLI | 003.123.002.031 | IPTU | 101.18.0035802 | 11 | 19/11/2018 | 077955/2019 |
| ELISETE BESERRA GAVIOLI | DBJ-9249 | M.TRANS | 709.18.2882199 | 1 | 05/11/2018 | 100558/2019 |
| ELISETE BULHOES MARTINS | FME-0986 | M.TRANS | 709.18.2902778 | 1 | 05/11/2018 | 110081/2019 |
| ELISETE DE SOUZA | FSY-8459 | M.TRANS | 709.18.2903259 | 1 | 05/11/2018 | 110319/2019 |
| ELISETE ELENA DEFAVARI BUENO | NGJ-6523 | M.TRANS | 709.18.2891809 | 1 | 05/11/2018 | 104573/2019 |
| ELISETE GRESPAN CARVALHAES | 015.091.025.000 | IPTU | 101.18.0111186 | 11 | 12/11/2018 | 081480/2019 |
| ELISETE MARTINELLI | 004.025.035.000 | IPTU | 101.18.0038735 | 11 | 17/11/2018 | 078131/2019 |
| ELISEU ARAUJO DE CARVALHO | EMY-8965 | M.TRANS | 709.18.2938887 | 1 | 28/11/2018 | 126376/2019 |
| ELISEU DA SILVA PINHEIRO | 002.073.026.238 | IPTU | 101.18.0022042 | 11 | 15/11/2018 | 077041/2019 |
| ELISEU DE AMORIM SILVA | GGV-2325 | M.TRANS | 709.18.2939209 | 1 | 28/11/2018 | 126541/2019 |
| ELISEU DOS SANTOS | 008.021.013.015 | IPTU | 101.18.0071966 | 11 | 16/11/2018 | 097985/2019 |
| ELISEU DOS SANTOS | 008.056.053.000 | IPTU | 101.18.0076006 | 11 | 16/11/2018 | 097865/2019 |
| ELISEU ERNESTO MOREIRA | 001.089.021.000 | IPTU | 101.18.0013465 | 11 | 16/11/2018 | 076677/2019 |
| ELISEU ERNESTO MOREIRA | 001.089.022.000 | IPTU | 101.18.0013466 | 11 | 16/11/2018 | 076678/2019 |
| ELISEU LESSA | 015.011.050.000 | IPTU | 101.18.0106234 | 11 | 12/11/2018 | 081150/2019 |
| ELISEU OLIVEIRA CRUZ | 620.124.051.000 | IPTU | 101.18.0240206 | 11 | 16/11/2018 | 091062/2019 |
| ELISEU XAVIER | 524.030.015.000 | IPTU | 101.18.0216212 | 11 | 17/11/2018 | 088463/2019 |
| ELISEU XAVIER | 524.029.009.000 | CIP | 105.18.0248639 | 11 | 26/11/2018 | 092719/2019 |

| | | | | | | | |
|--|-----------------|----------|----------------|----------------|------------|-------------|-------------|
| ELISIARIO DA SILVA - ESPOLIO | 027.029.078.000 | IPTU | 101.18.0164045 | 11 | 15/11/2018 | 084681/2019 | |
| ELISIO COSTA SAMPAIO | 015.076.015.000 | IPTU | 101.18.0110124 | 11 | 12/11/2018 | 081414/2019 | |
| ELISIO MANUEL RIBEIRO | | COH-2877 | 709.18.2875480 | 1 | 05/11/2018 | 097844/2019 | |
| ELISMAR VEIGA FERREIRA | 533.331.051.000 | IPTU | 101.18.0233403 | 11 | 18/11/2018 | 090299/2019 | |
| ELISMARK MENDES COSTA | 033.002.250.187 | IPTU | 101.18.0190585 | 11 | 18/11/2018 | 086271/2019 | |
| ELISNEY DIAS FRANCISCO | 009.091.040.022 | IPTU | 101.18.0080185 | 11 | 17/11/2018 | 080041/2019 | |
| ELISOLETE TREVISAN PIVANTE | 534.007.002.000 | IPTU | 101.18.0233714 | 11 | 18/11/2018 | 090333/2019 | |
| ELISON CHARLES BATISTA DA SILVA | | ENW-6333 | 709.18.2930395 | 1 | 19/11/2018 | 122494/2019 | |
| ELISON CHARLES BATISTA DA SILVA | | ENW-6333 | 709.18.2936916 | 1 | 21/11/2018 | 125690/2019 | |
| ELISON PEREIRA DOS SANTOS | | DTF-2291 | 709.18.2884938 | 1 | 05/11/2018 | 101669/2019 | |
| ELISSANDRA DA SILVA LIMA | | EQR-0074 | 709.18.2924704 | 1 | 19/11/2018 | 119389/2019 | |
| ELISSANDRO DA COSTA | 020.005.030.045 | IPTU | 101.18.0130456 | 11 | 17/11/2018 | 082614/2019 | |
| ELISSANDRO LEONILDO DOS SANTOS | | AJB-8598 | 709.18.2938860 | 1 | 28/11/2018 | 126358/2019 | |
| ELITA CARDOSO SOUSA OLIVEIRA | | 229.781 | 708.18.2787287 | 3 | 05/11/2018 | 096052/2019 | |
| ELITA CARDOSO SOUSA OLIVEIRA | | | BOLSA | 716.18.0260152 | 10 | 23/11/2018 | 129827/2019 |
| ELITA NUNES RODRIGUES | | NRO-2424 | 709.18.2933414 | 1 | 19/11/2018 | 124160/2019 | |
| ELITA SEVERINA DA SILVA | 402.014.039.000 | IPTU | 101.18.0197243 | 11 | 17/11/2018 | 086789/2019 | |
| ELITE D2D TELECOMUNICACOES LTDA ME | | MHR-9635 | 709.18.2943780 | 1 | 28/11/2018 | 128464/2019 | |
| ELITE PERFORMANCE COMERCIO DE RODAS LTDA | | 192.559 | 704.18.2869608 | 1 | 13/11/2018 | 095424/2019 | |
| ELITON FRICAS HERCULANO | | EQS-6480 | 709.18.2906055 | 1 | 05/11/2018 | 111495/2019 | |
| ELITON MONTEIRO | 016.037.105.011 | IPTU | 101.18.0116081 | 11 | 12/11/2018 | 081796/2019 | |
| ELIUDE LOPES DE SOUSA | 512.006.028.000 | IPTU | 101.18.0202153 | 11 | 16/11/2018 | 087278/2019 | |
| ELIVAL MOREIRA LIMA | 024.053.001.000 | IPTU | 101.18.0150813 | 11 | 17/11/2018 | 083940/2019 | |
| ELIVAN DA COSTA PEREIRA | | ELB-0262 | 709.18.2920900 | 1 | 19/11/2018 | 117519/2019 | |
| ELIVANIA ALVES PEREIRA | | BYO-2321 | 709.18.2908533 | 1 | 05/11/2018 | 112690/2019 | |
| ELIVANIA RODRIGUES MATOS | | EON-3909 | 709.18.2902517 | 1 | 05/11/2018 | 109963/2019 | |
| ELIVELTON PONTES ROSA | | DSF-5257 | 709.18.2882907 | 1 | 05/11/2018 | 100845/2019 | |
| ELIZA CASSEMIRO BENEDITO | | | ISS CC | 705.18.2751132 | 4 | 05/11/2018 | 095612/2019 |
| ELIZA MARIA LACERDA DIAS | | DKO-2853 | 709.18.2892723 | 1 | 05/11/2018 | 105020/2019 | |
| ELIZABET DE SOUZA COELHO | 523.316.005.000 | IPTU | 101.18.0215771 | 11 | 12/11/2018 | 088417/2019 | |
| ELIZABETE APARECIDA DA SILVA | 524.215.006.003 | IPTU | 101.18.0217116 | 11 | 17/11/2018 | 088578/2019 | |
| ELIZABETE APARECIDA DOS SANTOS PEREIRA | | BFN-1755 | 709.18.2932545 | 1 | 19/11/2018 | 123744/2019 | |
| ELIZABETE APARECIDA FERREIRA | | MMF-1605 | 709.18.2883143 | 1 | 05/11/2018 | 100940/2019 | |
| ELIZABETE BARBOSA DE LIMA OLIVEIRA | 533.319.033.000 | IPTU | 101.18.0233055 | 11 | 18/11/2018 | 090265/2019 | |
| ELIZABETE CRISTINA DE FARIA COMERCIO DE BEBID | | FEB-1461 | 709.18.2923642 | 1 | 19/11/2018 | 118845/2019 | |
| ELIZABETE DINIZ DA COSTA | 006.050.002.030 | IPTU | 101.18.0059498 | 11 | 16/11/2018 | 079229/2019 | |
| ELIZABETE DINIZ DA COSTA BARROS | 024.020.010.041 | IPTU | 101.18.0149664 | 11 | 17/11/2018 | 083886/2019 | |
| ELIZABETE ELIAS ALVES | | DSW-8959 | 709.18.2931077 | 1 | 19/11/2018 | 122906/2019 | |
| ELIZABETE FERREIRA ROMEU ELETRONICOS | | EOS-0150 | 709.18.2896240 | 1 | 05/11/2018 | 106786/2019 | |
| ELIZABETE FERREIRA ROMEU ELETRONICOS | | EOS-0150 | 709.18.2915642 | 1 | 07/11/2018 | 115435/2019 | |
| ELIZABETE FERREIRA ROMEU ELETRONICOS | | EOS-0150 | 709.18.2915710 | 1 | 07/11/2018 | 115478/2019 | |
| ELIZABETE FERREIRA ROMEU ELETRONICOS | | EOS-0150 | 709.18.2940433 | 1 | 28/11/2018 | 127141/2019 | |
| ELIZABETE GOMIDE TEIXEIRA | 533.110.027.000 | IPTU | 101.18.0229820 | 11 | 18/11/2018 | 089938/2019 | |
| ELIZABETE INOCENCIO NASCIMENTO | | ERX-9395 | 709.18.2898757 | 1 | 05/11/2018 | 108107/2019 | |
| ELIZABETE INOCENCIO NASCIMENTO | | ERX-9395 | 709.18.2912918 | 1 | 07/11/2018 | 114515/2019 | |
| ELIZABETE OLIVEIRA RIBEIRO | | OKL-1008 | 709.18.2906353 | 1 | 05/11/2018 | 111631/2019 | |
| ELIZABETE SANTOS DE OLIVEIRA | | HHY-3624 | 709.18.2930917 | 1 | 19/11/2018 | 122819/2019 | |
| ELIZABETE SIMPLICIO | | FNV-0902 | 709.18.2885153 | 1 | 05/11/2018 | 101744/2019 | |
| ELIZABETE SIQUEIRA HENRIQUE | 532.210.027.000 | IPTU | 101.18.0226487 | 11 | 15/11/2018 | 089510/2019 | |
| ELIZABETE SOARES BARBOSA | | 248.261 | 708.18.2618233 | 4 | 01/11/2018 | 095989/2019 | |
| ELIZABETE TABERA CARVAJAL FERREIRA | 522.107.006.000 | CIP | 105.18.0248418 | 11 | 26/11/2018 | 092652/2019 | |
| ELIZABETE TEIXEIRA LOPES DA SILVA | | CZX-8152 | 709.18.2883969 | 1 | 05/11/2018 | 101268/2019 | |
| ELIZABETH APARECIDA CORTEZ | 002.021.049.015 | IPTU | 101.18.0017157 | 11 | 15/11/2018 | 076805/2019 | |
| ELIZABETH APARECIDA GARANITO DE LA CROCE - USUFR | 011.020.011.000 | IPTU | 101.18.0088069 | 11 | 15/11/2018 | 080337/2019 | |
| ELIZABETH APARECIDA PINOTTI SANCHES | 001.068.256.741 | IPTU | 101.18.0012344 | 11 | 20/11/2018 | 076623/2019 | |
| ELIZABETH AURICCHIO DE CARVALHO | | FDH-8873 | 709.18.2887896 | 1 | 05/11/2018 | 102889/2019 | |
| ELIZABETH BARREIRINHAS DA COSTA | | FEX-3278 | 709.18.2899857 | 1 | 05/11/2018 | 108716/2019 | |
| ELIZABETH BELIC | | PQY-6478 | 709.18.2876389 | 1 | 05/11/2018 | 098174/2019 | |
| ELIZABETH BRAGA SANCHEZ | | EPP-5474 | 709.18.2934539 | 1 | 19/11/2018 | 124672/2019 | |
| ELIZABETH CARIGNANO | 534.104.016.000 | IPTU | 101.18.0235004 | 11 | 18/11/2018 | 090449/2019 | |
| ELIZABETH CLAUDIA FACCHINETTI DE LIMA | 003.047.013.059 | IPTU | 101.18.0029606 | 11 | 19/11/2018 | 077449/2019 | |
| ELIZABETH DE JESUS MIRANDA | | FGB-0275 | 709.18.2917770 | 1 | 07/11/2018 | 116376/2019 | |
| ELIZABETH FERREIRA BARSANTE | | DQT-6850 | 709.18.2931187 | 1 | 19/11/2018 | 122964/2019 | |
| ELIZABETH IASMIN GALONI | | FWO-5099 | 709.18.2878601 | 1 | 05/11/2018 | 099068/2019 | |
| ELIZABETH IZAIAS | | BNX-8375 | 709.18.2906126 | 1 | 05/11/2018 | 111528/2019 | |
| ELIZABETH LEIS CORREA | 020.115.024.047 | IPTU | 101.18.0135766 | 11 | 11/11/2018 | 082938/2019 | |
| ELIZABETH LOURENCO | 018.002.094.000 | IPTU | 101.18.0120339 | 11 | 19/11/2018 | 081996/2019 | |
| ELIZABETH NERESA ROCHA | | KEK-8878 | 709.18.2893469 | 1 | 05/11/2018 | 105376/2019 | |
| ELIZABETH NEVES DOS SANTOS BISPO E OUTRO | 532.100.115.000 | GAM | 802.18.4035611 | 1 | 23/11/2018 | 129988/2019 | |
| ELIZABETH NOGUEIRA DA SILVA | | EZR-4827 | 709.18.2919616 | 1 | 07/11/2018 | 117226/2019 | |
| ELIZABETH OLIVEIRA DANTAS | 015.005.089.000 | IPTU | 101.18.0106008 | 11 | 12/11/2018 | 081139/2019 | |
| ELIZABETH PEREIRA DE SA | | DUG-9553 | 709.18.2923954 | 1 | 19/11/2018 | 118991/2019 | |
| ELIZABETH PRADO VEIGA FERNANDES | 015.056.051.000 | IPTU | 101.18.0109479 | 11 | 22/11/2018 | 081366/2019 | |
| ELIZABETH RODRIGUES DOS SANTOS | | DDB-8895 | 709.18.2923136 | 1 | 19/11/2018 | 118553/2019 | |
| ELIZABETH RODRIGUES DOS SANTOS | | DDB-8895 | 709.18.2935488 | 1 | 21/11/2018 | 125022/2019 | |
| ELIZABETH SANTOS SILVA | 003.047.012.822 | IPTU | 101.18.0029371 | 11 | 19/11/2018 | 077420/2019 | |
| ELIZABETH SARZANO BARCHIESI | | CIB-4911 | 709.18.2887868 | 1 | 05/11/2018 | 102876/2019 | |
| ELIZABETH STRUTZEL | 007.052.019.000 | IPTU | 101.18.0065180 | 11 | 12/11/2018 | 079566/2019 | |
| ELIZABETH ZSLEBICS PEREIRA DA SILVA DIAS | | DRT-0108 | 709.18.2926781 | 1 | 19/11/2018 | 120589/2019 | |
| ELIZAMA GOMES DA SILVA | | DFW-9768 | 709.18.2910235 | 1 | 07/11/2018 | 113433/2019 | |
| ELIZAMA PEREIRA SANTOS | | FCD-1475 | 709.18.2878599 | 1 | 05/11/2018 | 099066/2019 | |
| ELIZANDRA SANTOS SILVA | | DDK-7430 | 709.18.2898409 | 1 | 05/11/2018 | 107904/2019 | |
| ELIZANE MASCARENHAS DOS SANTOS | | GXH-3202 | 709.18.2936527 | 1 | 21/11/2018 | 125490/2019 | |
| ELIZANETE MARIA SOARES | | QMQ-6001 | 709.18.2910137 | 1 | 07/11/2018 | 113392/2019 | |
| ELIZANGELA APARECIDA ALVES | | | BOLSA | 716.18.0260073 | 10 | 23/11/2018 | 129774/2019 |
| ELIZANGELA DO CARMO SILVA | | FJD-7107 | 709.18.2930525 | 1 | 19/11/2018 | 122598/2019 | |
| ELIZANGELA MARIA ARAUJO DE OLIVEIRA | | DLB-5106 | 709.18.2885480 | 1 | 05/11/2018 | 101866/2019 | |
| ELIZANGELA PARRON GONCALVES | | | ISS CC | 705.18.2770839 | 4 | 26/11/2018 | 095620/2019 |
| ELIZANGELA ROSA | | | ISS CC | 705.18.2809949 | 3 | 12/11/2018 | 095630/2019 |
| ELIZANGELA VIEIRA DE MEIRELES | 521.044.027.000 | IPTU | 101.18.0209427 | 11 | 15/11/2018 | 087813/2019 | |
| ELIZANGELA VIEIRA MEIRELES | | FPH-5914 | 709.18.2893663 | 1 | 05/11/2018 | 105494/2019 | |
| ELIZELIO SOUSA OLIVEIRA TRANSPORTES EPP | | AQO-5705 | 709.18.2895765 | 1 | 05/11/2018 | 106610/2019 | |

| | | | | | | |
|---|-----------------|---------|----------------|----|------------|-------------|
| ELIZETE ARASHIRO LOPES BEZERRA | 002.038.025.000 | IP TU | 101.18.0018439 | 11 | 15/11/2018 | 076868/2019 |
| ELIZETE AZARIAS VIEIRA | DVD-0053 | M.TRANS | 709.18.2881399 | 1 | 05/11/2018 | 100200/2019 |
| ELIZETE DA SILVA BORGES | FJD-6193 | M.TRANS | 709.18.2912736 | 1 | 07/11/2018 | 114431/2019 |
| ELIZETE MAGALI BERNI | AOD-2287 | M.TRANS | 709.18.2906831 | 1 | 05/11/2018 | 111880/2019 |
| ELIZETE MAGALI BERNI | AOD-2287 | M.TRANS | 709.18.2930018 | 1 | 19/11/2018 | 122195/2019 |
| ELIZETE MAGALI BERNI | AOD-2287 | M.TRANS | 709.18.2930091 | 1 | 19/11/2018 | 122259/2019 |
| ELIZETE MARQUES DOS SANTOS SANTANA | FAX-7139 | M.TRANS | 709.18.2885470 | 1 | 05/11/2018 | 101858/2019 |
| ELIZETH GUERRA MONTEIRO | ALM-7905 | M.TRANS | 709.18.2945510 | 1 | 28/11/2018 | 129208/2019 |
| ELIZEU AFONSO DE OLIVEIRA BONATTO | 021.007.070.051 | IP TU | 101.18.0136797 | 11 | 18/11/2018 | 083044/2019 |
| ELIZEU ANTONIO ARROJO | 402.018.002.000 | IP TU | 101.18.0197354 | 11 | 17/11/2018 | 086801/2019 |
| ELIZEU ANTONIO SILVA BARBOSA | ARL-4653 | M.TRANS | 709.18.2912945 | 1 | 07/11/2018 | 114528/2019 |
| ELIZEU BORDELI | FUT-4088 | M.TRANS | 709.18.2885889 | 1 | 05/11/2018 | 102025/2019 |
| ELIZEU BORDELI | FUT-4088 | M.TRANS | 709.18.2893840 | 1 | 05/11/2018 | 105595/2019 |
| ELIZEU DAS VIRGENS SANTANA | 533.223.020.000 | IP TU | 101.18.0231389 | 11 | 18/11/2018 | 090078/2019 |
| ELIZEU DE ASSIS PEREIRA | DGV-8785 | M.TRANS | 709.18.2905146 | 1 | 05/11/2018 | 111134/2019 |
| ELIZEU DE PAIVA GONCALVES | DMZ-1844 | M.TRANS | 709.18.2912058 | 1 | 07/11/2018 | 114124/2019 |
| ELIZEU DE SOUZA DUQUE | FED-5619 | M.TRANS | 709.18.2928626 | 1 | 19/11/2018 | 121456/2019 |
| ELIZEU DOS SANTOS | 021.046.053.000 | IP TU | 101.18.0140200 | 11 | 18/11/2018 | 083250/2019 |
| ELIZEU RODRIGO ANDRADE | FSC-7833 | M.TRANS | 709.18.2898964 | 1 | 05/11/2018 | 108227/2019 |
| ELLEN CARLA DE OLIVEIRA | FML-7274 | M.TRANS | 709.18.2874155 | 1 | 05/11/2018 | 097269/2019 |
| ELLEN DE FREITAS SANTOS PILIA | 002.074.036.142 | IP TU | 101.18.0023160 | 11 | 15/11/2018 | 077116/2019 |
| ELLEN FLOR COSTA | DLR-0982 | M.TRANS | 709.18.2939328 | 1 | 28/11/2018 | 126594/2019 |
| ELLICA DE VASCONCELOS SOUZA RODRIGUES | FFA-8186 | M.TRANS | 709.18.2927068 | 1 | 19/11/2018 | 120717/2019 |
| ELLOS GESTAO SOCIOAMBIENTAL LTDA | FLO-5438 | M.TRANS | 709.18.2897569 | 1 | 05/11/2018 | 107379/2019 |
| ELLOS GESTAO SOCIOAMBIENTAL LTDA | FLO-5438 | M.TRANS | 709.18.2913488 | 1 | 07/11/2018 | 114757/2019 |
| ELLOS GESTAO SOCIOAMBIENTAL LTDA | FLO-5438 | M.TRANS | 709.18.2913702 | 1 | 07/11/2018 | 114828/2019 |
| ELLY INDUSTRIA E COM DE EMBALAGENS LTDA EPP | FXN-5722 | M.TRANS | 709.18.2921082 | 1 | 19/11/2018 | 117602/2019 |
| ELM VIDROS COMERCIO DE VIDROS E SERVICOS EIRE | DBN-7805 | M.TRANS | 709.18.2887808 | 1 | 05/11/2018 | 102846/2019 |
| ELMA DA SILVA DIAS LANE DE MELO | ELF-8488 | M.TRANS | 709.18.2887238 | 1 | 05/11/2018 | 102587/2019 |
| ELMAR CORREA BITTENCOURT JUNIOR | CDN-2331 | M.TRANS | 709.18.2884986 | 1 | 05/11/2018 | 101688/2019 |
| ELMERINDO MARCIO BRIQUEZI | 007.074.161.381 | IP TU | 101.18.0069465 | 11 | 12/11/2018 | 079696/2019 |
| ELMO PEREIRA LIMA | CME-1109 | M.TRANS | 709.18.2904971 | 1 | 05/11/2018 | 111056/2019 |
| ELO TELEC E CONSTRUCOES LTDA | POP-4025 | M.TRANS | 709.18.2936167 | 1 | 21/11/2018 | 125319/2019 |
| ELOA ETELVINA NIGLIA | 002.073.026.407 | IP TU | 101.18.0022210 | 11 | 15/11/2018 | 077054/2019 |
| ELOA FERRANTE DE FARIAS GONGORA | FUT-5269 | M.TRANS | 709.18.2874839 | 1 | 05/11/2018 | 097550/2019 |
| ELOAH DE LA VEGA VALENCIO | GJK-0330 | M.TRANS | 709.18.2933631 | 1 | 19/11/2018 | 124230/2019 |
| ELOHIM PONTES ROLANTES EIRELI - ME | 248.730 | ISS | 292.18.2544868 | 1 | 15/11/2018 | 094353/2019 |
| ELOHIM VIDROS INDUSTRIA E COMERCIO LTDA ME | DIE-8275 | M.TRANS | 709.18.2942800 | 1 | 28/11/2018 | 128047/2019 |
| ELOINA SAMPAIO DE SOUZA | EFY-6991 | M.TRANS | 709.18.2876558 | 1 | 05/11/2018 | 098234/2019 |
| ELOIR RODRIGUES SILVERIO | DFR-1514 | M.TRANS | 709.18.2889292 | 1 | 05/11/2018 | 103473/2019 |
| ELOISA APARECIDA DE CAMPOS | FFU-5068 | M.TRANS | 709.18.2872546 | 1 | 05/11/2018 | 096566/2019 |
| ELOISA APARECIDA DE CAMPOS | FFU-5068 | M.TRANS | 709.18.2918145 | 1 | 07/11/2018 | 116559/2019 |
| ELOISA FERREIRA PRIMO DE CARVALHO | FEQ-9613 | M.TRANS | 709.18.2946163 | 1 | 28/11/2018 | 129488/2019 |
| ELOISA ROCHA CALDEIRA | GJA-2076 | M.TRANS | 709.18.2923850 | 1 | 19/11/2018 | 118945/2019 |
| ELOISIO PEREIRA COSTA | BQL-7271 | M.TRANS | 709.18.2901979 | 1 | 05/11/2018 | 109714/2019 |
| ELOISIO PEREIRA COSTA | BQL-7271 | M.TRANS | 709.18.2908275 | 1 | 05/11/2018 | 112570/2019 |
| ELOISIO PEREIRA COSTA | BQL-7271 | M.TRANS | 709.18.2917445 | 1 | 07/11/2018 | 116180/2019 |
| ELOIZIO MARTINS DE SOUZA | FTQ-1328 | M.TRANS | 709.18.2926047 | 1 | 19/11/2018 | 120213/2019 |
| ELOMAR ANTONIO DE OLIVEIRA CORTEZ | ERK-4320 | M.TRANS | 709.18.2934459 | 1 | 19/11/2018 | 124634/2019 |
| ELOY MOSQUERA SANTOS | 013.040.028.000 | IP TU | 101.18.0102124 | 11 | 15/11/2018 | 080926/2019 |
| ELPP NANCULEO MANUTENCAO ME | EVL-6377 | M.TRANS | 709.18.2894075 | 1 | 05/11/2018 | 105727/2019 |
| ELQUER RODRIGUES ALMEIDA DA SILVEIRA | FEA-5537 | M.TRANS | 709.18.2874391 | 1 | 05/11/2018 | 097369/2019 |
| ELQUER RODRIGUES ALMEIDA DA SILVEIRA | FEA-5537 | M.TRANS | 709.18.2893167 | 1 | 05/11/2018 | 105235/2019 |
| ELSA DE ALMEIDA PRADO | FAW-8179 | M.TRANS | 709.18.2887136 | 1 | 05/11/2018 | 102546/2019 |
| ELSA LEONOR BORTOLI ME | ENV-6303 | M.TRANS | 709.18.2915843 | 1 | 07/11/2018 | 115552/2019 |
| ELSA MARIA DO NASCIMENTO | EVM-3399 | M.TRANS | 709.18.2880603 | 1 | 05/11/2018 | 099885/2019 |
| ELSA VAN DE KAMP | 534.606.001.000 | IP TU | 101.18.0238204 | 11 | 18/11/2018 | 090892/2019 |
| ELSO NATIVO NUNES | CVM-7442 | M.TRANS | 709.18.2935744 | 1 | 21/11/2018 | 125146/2019 |
| ELSON ALVES AGRIPINO - ESPOLIO | 018.041.023.000 | IP TU | 101.17.3018006 | 11 | 23/11/2018 | 076236/2019 |
| ELSON ALVES AGRIPINO - ESPOLIO | 018.041.023.000 | IP TU | 101.18.0123279 | 11 | 19/11/2018 | 082160/2019 |
| ELSON ALVES AGRIPINO - ESPOLIO | 018.041.023.000 | IP TU | 101.18.2868561 | 2 | 30/11/2018 | 091551/2019 |
| ELSON CESAR DOMINGUES | 017.035.004.000 | IP TU | 101.18.0119816 | 11 | 12/11/2018 | 081972/2019 |
| ELSON DE ANDRADE | 534.601.002.000 | IP TU | 101.18.0238181 | 11 | 18/11/2018 | 090888/2019 |
| ELSON DE ANDRADE | 534.601.002.000 | CIP | 105.18.0250836 | 11 | 26/11/2018 | 093659/2019 |
| ELSON GARCIA JUNIOR | 024.019.137.275 | IP TU | 101.18.0149018 | 11 | 17/11/2018 | 083813/2019 |
| ELSON LIMA DA SILVA | 017.024.038.166 | IP TU | 101.18.0118828 | 11 | 12/11/2018 | 081919/2019 |
| ELSON NUNES SOARES | EKO-4112 | M.TRANS | 709.18.2907908 | 1 | 05/11/2018 | 112406/2019 |
| ELSON TEIXEIRA DA CRUZ | EKR-6080 | M.TRANS | 709.18.2921078 | 1 | 19/11/2018 | 117599/2019 |
| ELTANIN INCORPORADORA LTDA | 002.073.026.327 | IP TU | 101.18.0022130 | 11 | 15/11/2018 | 077048/2019 |
| ELTANIN INCORPORADORA LTDA | 002.073.026.412 | IP TU | 101.18.0022215 | 11 | 15/11/2018 | 077055/2019 |
| ELTANIN INCORPORADORA LTDA | 002.073.026.598 | IP TU | 101.18.0022400 | 11 | 15/11/2018 | 077066/2019 |
| ELTANIN INCORPORADORA LTDA | 002.073.026.750 | IP TU | 101.18.0022551 | 11 | 15/11/2018 | 077076/2019 |
| ELTANIN INCORPORADORA LTDA | 002.073.027.116 | IP TU | 101.18.0022700 | 11 | 01/11/2018 | 077084/2019 |
| ELTANIN INCORPORADORA LTDA | 002.073.027.150 | IP TU | 101.18.0022734 | 11 | 15/11/2018 | 077089/2019 |
| ELTANIN INCORPORADORA LTDA | 002.073.027.190 | IP TU | 101.18.0022774 | 11 | 15/11/2018 | 077092/2019 |
| ELTHON GONCALVES SCHIVO | 016.015.121.268 | IP TU | 101.18.0113019 | 11 | 12/11/2018 | 081592/2019 |
| ELTON ALVES PIMENTA | DVU-5102 | M.TRANS | 709.18.2874133 | 1 | 05/11/2018 | 097255/2019 |
| ELTON BARBOSA CAMPOS | 013.048.012.002 | IP TU | 101.18.0102828 | 11 | 15/11/2018 | 080965/2019 |
| ELTON CESAR SANTOS RODRIGUES | DDR-6815 | M.TRANS | 709.18.2906501 | 1 | 05/11/2018 | 111710/2019 |
| ELTON DE ALMEIDA GAVER | 009.082.058.074 | IP TU | 101.18.0079717 | 11 | 17/11/2018 | 080021/2019 |
| ELTON DE SOUZA SILVA | 521.048.020.015 | IP TU | 101.18.0209803 | 11 | 15/11/2018 | 087853/2019 |
| ELTON FERNANDES DE LIMA | BFC-5656 | M.TRANS | 709.18.2939467 | 1 | 28/11/2018 | 126661/2019 |
| ELTON FLAVIO SILVA | 511.022.016.000 | CIP | 105.18.0247451 | 11 | 26/11/2018 | 092389/2019 |
| ELTON GERONIMO SILVA SOUZA | CRY-8006 | M.TRANS | 709.18.2927197 | 1 | 19/11/2018 | 120778/2019 |
| ELTON JOSE AMORIM SANCHES | FVP-5426 | M.TRANS | 709.18.2945776 | 1 | 28/11/2018 | 129326/2019 |
| ELTON LOUREDO DE OLIVEIRA | FHH-8733 | M.TRANS | 709.18.2923606 | 1 | 19/11/2018 | 118825/2019 |
| ELTON MUNIZ DA CRUZ | EBV-6653 | M.TRANS | 709.18.2898156 | 1 | 05/11/2018 | 107741/2019 |
| ELTON SANTOS DA SILVA | FHN-9797 | M.TRANS | 709.18.2877098 | 1 | 05/11/2018 | 098432/2019 |
| ELTON SILVA BARBOSA | ENF-2469 | M.TRANS | 709.18.2887568 | 1 | 05/11/2018 | 102735/2019 |
| ELTON VINICIUS ESPOSITO SERVICOS DE VIDROS LT | DMJ-3650 | M.TRANS | 709.18.2894349 | 1 | 05/11/2018 | 105876/2019 |
| ELUSA DIAS DE OLIVEIRA | EFY-8813 | M.TRANS | 709.18.2939277 | 1 | 28/11/2018 | 126570/2019 |
| ELUZIA FERREIRA DE SOUZA | BRG-0251 | M.TRANS | 709.18.2939346 | 1 | 28/11/2018 | 126601/2019 |

| | | | | | | |
|---|-----------------|---------|----------------|----|------------|-------------|
| ELVAS FRANCISCO DOS SANTOS | CBI-0341 | M.TRANS | 709.18.2882812 | 1 | 05/11/2018 | 100801/2019 |
| ELVECIO CARDOSO | 008.025.104.000 | IPTU | 101.18.0072211 | 11 | 16/11/2018 | 079793/2019 |
| ELVES JULIANO APARECIDO DA SILVA | 001.057.004.000 | IPTU | 101.18.0009848 | 11 | 16/11/2018 | 076522/2019 |
| ELVI COZINHAS INDUSTRIAIS LTDA | EYC-4795 | M.TRANS | 709.18.2917029 | 1 | 07/11/2018 | 115956/2019 |
| ELVI COZINHAS INDUSTRIAIS LTDA | ERK-3698 | M.TRANS | 709.18.2894736 | 1 | 05/11/2018 | 106081/2019 |
| ELVIA SHAYNAN DA CONCEICAO COSTA | PYC-3835 | M.TRANS | 709.18.2925569 | 1 | 19/11/2018 | 119899/2019 |
| ELVIO BARBOSA GABRIEL | FVC-8079 | M.TRANS | 709.18.2876103 | 1 | 05/11/2018 | 098054/2019 |
| ELVIO BARBOSA GABRIEL | FVC-8079 | M.TRANS | 709.18.2884345 | 1 | 05/11/2018 | 101431/2019 |
| ELVIO LUIZ PANDOLFO | 005.061.006.354 | IPTU | 101.18.0050599 | 11 | 12/11/2018 | 078738/2019 |
| ELVIO RIBEIRO | 029.107.012.000 | IPTU | 101.18.0173292 | 11 | 16/11/2018 | 085188/2019 |
| ELVIO RIBEIRO | 29.107.012.000 | CIP | 105.18.0246732 | 11 | 26/11/2018 | 092250/2019 |
| ELVIRA FERREIRA DA ROCHA CARDOSO | LRK-5279 | M.TRANS | 709.18.2905235 | 1 | 05/11/2018 | 111171/2019 |
| ELVIRA LOUISA LEONORE TAN LEEU DEL VECHIO | LND-0696 | M.TRANS | 709.18.2902497 | 1 | 05/11/2018 | 109951/2019 |
| ELVIS ANDREW DONISETTE MASSERANI | NXV-7471 | M.TRANS | 709.18.2904121 | 1 | 05/11/2018 | 110695/2019 |
| ELVIS BARBOSA FRANCA | DZB-6784 | M.TRANS | 709.18.2918539 | 1 | 07/11/2018 | 116743/2019 |
| ELVIS CAPRONI | FAG-8456 | M.TRANS | 709.18.2907597 | 1 | 05/11/2018 | 112247/2019 |
| ELVIS DIAS DA SILVA | 265.699 | TFFF/FX | 406.18.2851391 | 2 | 08/11/2018 | 094996/2019 |
| ELVIS ELUAN DOS SANTOS | DLL-2055 | M.TRANS | 709.18.2939103 | 1 | 28/11/2018 | 126491/2019 |
| ELVIS PRESLEY ALVEZ BEZERRA | DGY-0611 | M.TRANS | 709.18.2882336 | 1 | 05/11/2018 | 100615/2019 |
| ELVIS PRESLEY DE OLIVEIRA DUARTE | 521.032.034.000 | IPTU | 101.18.0208774 | 11 | 15/11/2018 | 087771/2019 |
| ELVIS PRESLEY RODRIGUES DE LIMA | | P.PUBL | 707.18.0244583 | 11 | 28/11/2018 | 095746/2019 |
| ELVIS SOARES FERREIRA | BIP-2001 | M.TRANS | 709.18.2939846 | 1 | 28/11/2018 | 126845/2019 |
| ELVIS VINICIUS DIAS DA SILVA | FDU-8059 | M.TRANS | 709.18.2905219 | 1 | 05/11/2018 | 111169/2019 |
| ELY FIRMINO DOS SANTOS | 032.015.031.000 | IPTU | 101.18.0186517 | 11 | 19/11/2018 | 086014/2019 |
| ELY WAISBERG | 520.103.023.000 | IPTU | 101.18.0207272 | 11 | 12/11/2018 | 087679/2019 |
| ELYDE BASSAN DOMENEGHETTI | FWF-2297 | M.TRANS | 709.18.2926278 | 1 | 19/11/2018 | 120351/2019 |
| ELZA APARECIDA LOPES DE ALMEIDA | 003.047.012.548 | IPTU | 101.18.0029097 | 11 | 19/11/2018 | 077387/2019 |
| ELZA CRISTINA NUNES | FQX-3689 | M.TRANS | 709.18.2885505 | 1 | 05/11/2018 | 101876/2019 |
| ELZA CRISTINA NUNES | FQX-3689 | M.TRANS | 709.18.2910056 | 1 | 07/11/2018 | 113355/2019 |
| ELZA CRISTINA NUNES | FQX-3689 | M.TRANS | 709.18.2923704 | 1 | 19/11/2018 | 118878/2019 |
| ELZA CRISTINA NUNES | FQX-3689 | M.TRANS | 709.18.2938758 | 1 | 28/11/2018 | 126307/2019 |
| ELZA DA CONCEICAO FARIA | DPS-5378 | M.TRANS | 709.18.2923293 | 1 | 19/11/2018 | 118649/2019 |
| ELZA DE OLIVEIRA RUBIO SANCHES | BGI-6715 | M.TRANS | 709.18.2902193 | 1 | 05/11/2018 | 109805/2019 |
| ELZA DE TOLEDO MAGLOVSKY | 011.045.012.000 | IPTU | 101.18.0091496 | 11 | 15/11/2018 | 080497/2019 |
| ELZA DOS SANTOS VERCOZA | CQY-7723 | M.TRANS | 709.18.2898548 | 1 | 05/11/2018 | 107994/2019 |
| ELZA FAUSTINO ORLOFF | OIG-8276 | M.TRANS | 709.18.2929643 | 1 | 19/11/2018 | 121992/2019 |
| ELZA FIDELIS BRAZ | FSO-6367 | M.TRANS | 709.18.2919399 | 1 | 07/11/2018 | 117133/2019 |
| ELZA GIMENES CARVALHO CABRAL | FTY-4264 | M.TRANS | 709.18.2929453 | 1 | 19/11/2018 | 121871/2019 |
| ELZA LIMA DOS ANJOS | 012.059.003.001 | IPTU | 101.18.0096975 | 11 | 17/11/2018 | 080714/2019 |
| ELZA LIMA DOS ANJOS | 012.059.003.002 | IPTU | 101.18.0096976 | 11 | 17/11/2018 | 080715/2019 |
| ELZA MARIA RIBEIRO NALLIN | FTV-0860 | M.TRANS | 709.18.2926706 | 1 | 19/11/2018 | 120551/2019 |
| ELZA NUNES DA SILVA | 530.126.078.000 | IPTU | 101.18.0219616 | 11 | 12/11/2018 | 088899/2019 |
| ELZA PRUDENCIO DA SILVA OLIVEIRA | PVL-8618 | M.TRANS | 709.18.2936294 | 1 | 21/11/2018 | 125374/2019 |
| ELZA REINHOLZ | 510.100.048.034 | IPTU | 101.18.0198885 | 11 | 16/11/2018 | 086915/2019 |
| ELZA RUFINO PEREIRA | 033.068.020.000 | IPTU | 101.18.0193954 | 11 | 18/11/2018 | 086510/2019 |
| ELZI DE BARRROS FERREIRA | FHW-9987 | M.TRANS | 709.18.2939401 | 1 | 28/11/2018 | 126632/2019 |
| ELZINETE DAS GRACAS ALVES NASCIMENTO | HLV-7781 | M.TRANS | 709.18.2930883 | 1 | 19/11/2018 | 122800/2019 |
| ELZIO VICENTE DA SILVA | DRG-8366 | M.TRANS | 709.18.2919873 | 1 | 07/11/2018 | 117332/2019 |
| ELZIRA ZAMBONI FERNANDES | DUC-5985 | M.TRANS | 709.18.2875568 | 1 | 05/11/2018 | 097877/2019 |
| ELZO DA SILVA | 523.303.013.000 | IPTU | 101.18.0215491 | 11 | 12/11/2018 | 088356/2019 |
| EM DA ROCHA INDUSTRIA DE MOVEIS E MAT CONSTRU | ERL-7836 | M.TRANS | 709.18.2913408 | 1 | 07/11/2018 | 114730/2019 |
| EM SERVICOS COMERCIAIS LTDA ME | FLD-0378 | M.TRANS | 709.18.2916883 | 1 | 07/11/2018 | 115924/2019 |
| EMANOEL DAVY DA ROCHA XAVIER | ERY-0993 | M.TRANS | 709.18.2935969 | 1 | 21/11/2018 | 125243/2019 |
| EMANOEL RUSSI | 001.039.044.000 | IPTU | 101.18.0008285 | 11 | 16/11/2018 | 076471/2019 |
| EMANUEL CARLOS GOMES | 018.014.085.008 | IPTU | 101.18.0121045 | 11 | 19/11/2018 | 082014/2019 |
| EMANUEL CESAR DE JESUS DO VALE | DFS-6263 | M.TRANS | 709.18.2872146 | 1 | 05/11/2018 | 096391/2019 |
| EMANUEL FELIPE SILVERIO | FBP-9234 | M.TRANS | 709.18.2906856 | 1 | 05/11/2018 | 111896/2019 |
| EMANUEL JAILTON DOS SANTOS | 229.846 | TX/PPUB | 708.18.2787349 | 3 | 05/11/2018 | 096062/2019 |
| EMANUEL KLEBER SOARES FERREIRA | DZC-4546 | M.TRANS | 709.18.2872320 | 1 | 05/11/2018 | 096474/2019 |
| EMANUEL OGAUA VERGUEIRO RIBEIRO | DRF-4073 | M.TRANS | 709.18.2897601 | 1 | 05/11/2018 | 107400/2019 |
| EMANUELA CEZARIO NUNES | CHY-6131 | M.TRANS | 709.18.2886761 | 1 | 05/11/2018 | 102392/2019 |
| EMANUELA DE SA E SILVA | DMK-3862 | M.TRANS | 709.18.2872912 | 1 | 05/11/2018 | 096722/2019 |
| EMANUELA NASCIMENTO OLIVEIRA | CMP-4002 | M.TRANS | 709.18.2925482 | 1 | 19/11/2018 | 119837/2019 |
| EMANUELA PRUDENCIO MELO DA ROCHA | CXD-6801 | M.TRANS | 709.18.2945527 | 1 | 28/11/2018 | 129221/2019 |
| EMAPA TRANSPORTE E LOGISTICA EIRELLI ME | DKA-9564 | M.TRANS | 709.18.2915476 | 1 | 07/11/2018 | 115362/2019 |
| EMBALEX INDUST E COMERC DE ARTEFATOS DE PAPEL | FXN-3239 | M.TRANS | 709.18.2895209 | 1 | 05/11/2018 | 106333/2019 |
| EMBACLIMA AR CONDIC E REFRIGERACAO LTDA ME | EDC-5732 | M.TRANS | 709.18.2895166 | 1 | 05/11/2018 | 106305/2019 |
| EMBRACON ADM CONSORCIO LTDA | FEW-7151 | M.TRANS | 709.18.2898168 | 1 | 05/11/2018 | 107749/2019 |
| EMBRACON ADMINISTRADORA CONSORCIO LTDA | GGX-2356 | M.TRANS | 709.18.2915553 | 1 | 07/11/2018 | 115387/2019 |
| EMBREAGENS E PECAS PARA VEICULOS AUTOMOTORES | HMB-1438 | M.TRANS | 709.18.2895296 | 1 | 05/11/2018 | 106381/2019 |
| EMBREAGENS EMBRA DO BRASIL COMERCIO E INDUSTR | DAP-0612 | M.TRANS | 709.18.2883139 | 1 | 05/11/2018 | 100937/2019 |
| EMELY SOARES SILVEIRA | EAW-4768 | M.TRANS | 709.18.2892200 | 1 | 05/11/2018 | 104752/2019 |
| EMELY SOARES SILVEIRA | EAW-4768 | M.TRANS | 709.18.2928714 | 1 | 19/11/2018 | 121500/2019 |
| EMELY SOARES SILVEIRA | EAW-4768 | M.TRANS | 709.18.2930409 | 1 | 19/11/2018 | 122505/2019 |
| EMERCIO ALCANTARA VIEIRA GUERRA | 534.110.023.000 | CIP | 105.18.0250238 | 11 | 26/11/2018 | 093340/2019 |
| EMERSON AKIYAMA | 530.113.012.000 | CIP | 105.18.0248892 | 11 | 26/11/2018 | 092790/2019 |
| EMERSON ALEXANDRE FONTES | PXL-5571 | M.TRANS | 709.18.2935603 | 1 | 21/11/2018 | 125077/2019 |
| EMERSON ALVES BENEVIDES | 003.047.016.797 | IPTU | 101.18.0031330 | 11 | 19/11/2018 | 077639/2019 |
| EMERSON ALVES DA SILVA | 003.045.093.000 | IPTU | 101.18.0028486 | 11 | 19/11/2018 | 077354/2019 |
| EMERSON ALVES DE AQUINO | 015.101.012.000 | IPTU | 101.18.0111482 | 11 | 12/11/2018 | 081497/2019 |
| EMERSON APARECIDO JOVEM DA LAPA ME | DGA-7235 | M.TRANS | 709.18.2915255 | 1 | 07/11/2018 | 115291/2019 |
| EMERSON APARECIDO PEREIRA | FPO-9589 | M.TRANS | 709.18.2905526 | 1 | 05/11/2018 | 111277/2019 |
| EMERSON APARECIDO PEREIRA | FPO-9589 | M.TRANS | 709.18.2909511 | 1 | 07/11/2018 | 113109/2019 |
| EMERSON BARRETO DA SILVA | FOZ-2970 | M.TRANS | 709.18.2884504 | 1 | 05/11/2018 | 101496/2019 |
| EMERSON BENEDETTI DO NASCIMENTO | EVB-5010 | M.TRANS | 709.18.2922931 | 1 | 19/11/2018 | 118429/2019 |
| EMERSON BRAS DO CARMO | DXV-3445 | M.TRANS | 709.18.2935464 | 1 | 21/11/2018 | 125015/2019 |
| EMERSON CALEGARETTI | FZZ-5656 | M.TRANS | 709.18.2918264 | 1 | 07/11/2018 | 116619/2019 |
| EMERSON CAMARA | 016.015.121.301 | IPTU | 101.18.0113052 | 11 | 12/11/2018 | 081594/2019 |
| EMERSON CARLOS DE AZEVEDO | DYL-1161 | M.TRANS | 709.18.2875592 | 1 | 05/11/2018 | 097884/2019 |
| EMERSON CARLOS DE AZEVEDO | DYL-1161 | M.TRANS | 709.18.2878686 | 1 | 05/11/2018 | 099101/2019 |
| EMERSON CARLOS MORAES | 019.006.081.039 | IPTU | 101.18.0126768 | 11 | 18/11/2018 | 082373/2019 |
| EMERSON CARLOS VALE DOS SANTOS | DJS-0659 | M.TRANS | 709.18.2925468 | 1 | 19/11/2018 | 119828/2019 |

| | | | | | | |
|-------------------------------------|-----------------|---------|----------------|----|------------|-------------|
| EMERSON CASSIO DE MORAES | 013.034.148.000 | IPU | 101.18.0101641 | 11 | 15/11/2018 | 080905/2019 |
| EMERSON CLAUDINO PUZZI | FMX-3588 | M.TRANS | 709.18.2923015 | 1 | 19/11/2018 | 118478/2019 |
| EMERSON DA SILVA | FXX-3683 | M.TRANS | 709.18.2896137 | 1 | 05/11/2018 | 106751/2019 |
| EMERSON DA SILVA ARAUJO | ERC-6764 | M.TRANS | 709.18.2919965 | 1 | 07/11/2018 | 117362/2019 |
| EMERSON DA SILVA MENDES | FOB-4293 | M.TRANS | 709.18.2883818 | 1 | 05/11/2018 | 101200/2019 |
| EMERSON DA SILVA PEREIRA | COE-0258 | M.TRANS | 709.18.2935165 | 1 | 19/11/2018 | 125009/2019 |
| EMERSON DA SILVA SOUZA | FWW-3139 | M.TRANS | 709.18.2878907 | 1 | 05/11/2018 | 099199/2019 |
| EMERSON DE LIMA SILVA | 015.029.001.413 | IPU | 101.18.0107501 | 11 | 12/11/2018 | 081249/2019 |
| EMERSON DE MELO CARDOSO | AOZ-6172 | M.TRANS | 709.18.2929789 | 1 | 19/11/2018 | 122062/2019 |
| EMERSON DE OLIVEIRA FERREIRA | JPF-7422 | M.TRANS | 709.18.2934851 | 1 | 19/11/2018 | 124827/2019 |
| EMERSON DE PAULA ROSA | 029.061.013.009 | IPU | 101.18.0172051 | 11 | 16/11/2018 | 085120/2019 |
| EMERSON DE PAULO MONTEIRO | EAE-3882 | M.TRANS | 709.18.2886707 | 1 | 05/11/2018 | 102372/2019 |
| EMERSON DE SOUSA SANTOS | 019.025.031.021 | IPU | 101.18.0128234 | 11 | 10/11/2018 | 082458/2019 |
| EMERSON DE SOUZA COSTA | DDU-5356 | M.TRANS | 709.18.2934882 | 1 | 19/11/2018 | 124847/2019 |
| EMERSON DIAS DOS SANTOS INFORMATICA | GEJ-1549 | M.TRANS | 709.18.2894993 | 1 | 05/11/2018 | 106216/2019 |
| EMERSON DO NASCIMENTO | 018.039.119.061 | IPU | 101.18.0123110 | 11 | 19/11/2018 | 082138/2019 |
| EMERSON DONIZETI CAVINATO | EXZ-4225 | M.TRANS | 709.18.2931824 | 1 | 19/11/2018 | 123349/2019 |
| EMERSON DOS SANTOS ALVES | BOQ-5262 | M.TRANS | 709.18.2898568 | 1 | 05/11/2018 | 108010/2019 |
| EMERSON DOS SANTOS INACIO EPP | EXU-1017 | M.TRANS | 709.18.2876400 | 1 | 05/11/2018 | 098177/2019 |
| EMERSON EUGENIO BORGES | | BOLSA | 716.18.0260176 | 10 | 23/11/2018 | 129845/2019 |
| EMERSON FABIANO | NUS-4135 | M.TRANS | 709.18.2908464 | 1 | 05/11/2018 | 112661/2019 |
| EMERSON FERNANDES DE SOUZA | DJK-2001 | M.TRANS | 709.18.2934666 | 1 | 19/11/2018 | 124739/2019 |
| EMERSON FERRERO | 005.067.002.048 | IPU | 101.18.0050808 | 11 | 12/11/2018 | 078748/2019 |
| EMERSON FUNES | FEY-0269 | M.TRANS | 709.18.2915762 | 1 | 07/11/2018 | 115510/2019 |
| EMERSON GABANELLA ME | FIT-7922 | M.TRANS | 709.18.2897117 | 1 | 05/11/2018 | 107163/2019 |
| EMERSON GAMBERA DOS SANTOS | FSQ-0053 | M.TRANS | 709.18.2905981 | 1 | 05/11/2018 | 111456/2019 |
| EMERSON GILVAN DOS SANTOS | 027.064.004.007 | IPU | 101.18.0165230 | 11 | 15/11/2018 | 084747/2019 |
| EMERSON GOMES | DIS-4965 | M.TRANS | 709.18.2872255 | 1 | 05/11/2018 | 096441/2019 |
| EMERSON HERNANDES CARNAVALE | 012.057.030.133 | IPU | 101.18.0096903 | 11 | 17/11/2018 | 080709/2019 |
| EMERSON HONORIO DE OLIVEIRA JUNIOR | 003.047.013.396 | IPU | 101.18.0029943 | 11 | 19/11/2018 | 077488/2019 |
| EMERSON JOAO DA SILVA | EBR-1092 | M.TRANS | 709.18.2902716 | 1 | 05/11/2018 | 110048/2019 |
| EMERSON JORIZ GUERRERO | DBK-7579 | M.TRANS | 709.18.2903463 | 1 | 05/11/2018 | 110421/2019 |
| EMERSON JOSE DE SOUZA | 002.073.026.466 | IPU | 101.18.0022269 | 11 | 15/11/2018 | 077057/2019 |
| EMERSON JOSE GOMES | EVD-9428 | M.TRANS | 709.18.2875844 | 1 | 05/11/2018 | 097966/2019 |
| EMERSON LASSO DA SILVA | FLK-2126 | M.TRANS | 709.18.2876041 | 1 | 05/11/2018 | 098032/2019 |
| EMERSON LONGO | DAN-5356 | M.TRANS | 709.18.2922315 | 1 | 19/11/2018 | 118149/2019 |
| EMERSON LOPES DE SOUZA | EJR-3251 | M.TRANS | 709.18.2880256 | 1 | 05/11/2018 | 099740/2019 |
| EMERSON LOPES DOS SANTOS | 016.015.124.182 | IPU | 101.18.0113645 | 11 | 12/11/2018 | 081642/2019 |
| EMERSON LOPES QUEIROZ | DXV-7005 | M.TRANS | 709.18.2876349 | 1 | 05/11/2018 | 098161/2019 |
| EMERSON LOUREIRO EMPILHADEIRAS - ME | 159.710 | ISS | 292.18.2546080 | 1 | 15/11/2018 | 094388/2019 |
| EMERSON MEDEIROS | EAM-8416 | M.TRANS | 709.18.2945116 | 1 | 28/11/2018 | 128999/2019 |
| EMERSON MORAES CARDOSO | CGA-9257 | M.TRANS | 709.18.2888122 | 1 | 05/11/2018 | 102988/2019 |
| EMERSON MOREIRA CARDOSO | 031.084.042.000 | IPU | 101.18.0182859 | 11 | 19/11/2018 | 085772/2019 |
| EMERSON MOREIRA LEITE | DCV-8338 | M.TRANS | 709.18.2911554 | 1 | 07/11/2018 | 113913/2019 |
| EMERSON NASCIMENTO COLCHESQUI | ETY-5346 | M.TRANS | 709.18.2875578 | 1 | 05/11/2018 | 097879/2019 |
| EMERSON NAVARRO | GER-1654 | M.TRANS | 709.18.2885941 | 1 | 05/11/2018 | 102047/2019 |
| EMERSON NAVARRO | GER-1654 | M.TRANS | 709.18.2906071 | 1 | 05/11/2018 | 111501/2019 |
| EMERSON PAULO DA SILVA | EIP-0441 | M.TRANS | 709.18.2909364 | 1 | 07/11/2018 | 113036/2019 |
| EMERSON PAULO DA SILVA | EIP-0441 | M.TRANS | 709.18.2929317 | 1 | 19/11/2018 | 121781/2019 |
| EMERSON PEDRO DA SILVA | DQQ-7407 | M.TRANS | 709.18.2880250 | 1 | 05/11/2018 | 099737/2019 |
| EMERSON PEREIRA DA CUNHA | FVX-1287 | M.TRANS | 709.18.2894284 | 1 | 05/11/2018 | 105842/2019 |
| EMERSON PEREIRA DE ALMEIDA | HJI-8857 | M.TRANS | 709.18.2911685 | 1 | 07/11/2018 | 113964/2019 |
| EMERSON PEREIRA SILVA | EYK-7506 | M.TRANS | 709.18.2918656 | 1 | 07/11/2018 | 116798/2019 |
| EMERSON PREVELATO | FMU-0995 | M.TRANS | 709.18.2899064 | 1 | 05/11/2018 | 108288/2019 |
| EMERSON PROCÓPIO DE PAULA | 510.118.016.000 | IPU | 101.18.0200098 | 11 | 16/11/2018 | 087048/2019 |
| EMERSON RAMOS DE ALMEIDA | DSC-3834 | M.TRANS | 709.18.2900314 | 1 | 05/11/2018 | 108927/2019 |
| EMERSON RANTZI DA SILVA | DNB-7133 | M.TRANS | 709.18.2891897 | 1 | 05/11/2018 | 104613/2019 |
| EMERSON RIBEIRO | FFM-6862 | M.TRANS | 709.18.2923944 | 1 | 19/11/2018 | 118986/2019 |
| EMERSON RIBEIRO DA SILVA | ARY-6732 | M.TRANS | 709.18.2911747 | 1 | 07/11/2018 | 113994/2019 |
| EMERSON RICARDO | 027.154.016.000 | IPU | 101.18.0168039 | 11 | 15/11/2018 | 084912/2019 |
| EMERSON RICARDO DA SILVA | BQJ-8217 | M.TRANS | 709.18.2909945 | 1 | 07/11/2018 | 113301/2019 |
| EMERSON RODRIGO MUNARIN | EZU-4468 | M.TRANS | 709.18.2887267 | 1 | 05/11/2018 | 102601/2019 |
| EMERSON RODRIGUERO | FAX-7266 | M.TRANS | 709.18.2890602 | 1 | 05/11/2018 | 104067/2019 |
| EMERSON RODRIGUES DE SOUZA | FMZ-9959 | M.TRANS | 709.18.2937033 | 1 | 21/11/2018 | 125763/2019 |
| EMERSON RODRIGUES JORDAO | FOU-2651 | M.TRANS | 709.18.2945942 | 1 | 28/11/2018 | 129399/2019 |
| EMERSON ROGERIO JUPATO | CVY-7692 | M.TRANS | 709.18.2898420 | 1 | 05/11/2018 | 107910/2019 |
| EMERSON SANTIAGO GOMES | EIH-9256 | M.TRANS | 709.18.2910621 | 1 | 07/11/2018 | 113592/2019 |
| EMERSON SANTO SILVERIO | EUZ-6568 | M.TRANS | 709.18.2880086 | 1 | 05/11/2018 | 099658/2019 |
| EMERSON SANTOS DE MOURA | 016.015.138.213 | IPU | 101.18.0114655 | 11 | 12/11/2018 | 081730/2019 |
| EMERSON SANTOS MARQUETTI | DHG-9309 | M.TRANS | 709.18.2911700 | 1 | 07/11/2018 | 113974/2019 |
| EMERSON SILVA DE ANDRADE | 006.004.059.539 | IPU | 101.18.0052259 | 11 | 16/11/2018 | 078877/2019 |
| EMERSON SILVA DE ANDRADE | 033.058.026.036 | IPU | 101.18.0193376 | 11 | 18/11/2018 | 086461/2019 |
| EMERSON SILVA DE MEDEIROS | FUI-0975 | M.TRANS | 709.18.2927557 | 1 | 19/11/2018 | 120928/2019 |
| EMERSON SOARES FERREIRA | DPB-7772 | M.TRANS | 709.18.2926218 | 1 | 19/11/2018 | 120313/2019 |
| EMERSON SOUZA DOS SANTOS | EAE-2289 | M.TRANS | 709.18.2897677 | 1 | 05/11/2018 | 107448/2019 |
| EMERSON TEODORO | COE-9769 | M.TRANS | 709.18.2925725 | 1 | 19/11/2018 | 120007/2019 |
| EMERSON VAITEKAITES | 003.028.025.000 | IPU | 101.18.0026786 | 11 | 19/11/2018 | 077256/2019 |
| EMERSON VALADARES MARQUES DE MOURA | BAO-5259 | M.TRANS | 709.18.2927461 | 1 | 19/11/2018 | 120890/2019 |
| EMERSON VIEIRA DE OLIVEIRA | AVS-0681 | M.TRANS | 709.18.2891455 | 1 | 05/11/2018 | 104419/2019 |
| EMI MORIGUTI | 172.988 | COL.LX | 710.18.0255620 | 9 | 27/11/2018 | 129637/2019 |
| EMICELLEMIAS GARCIA TOLEDO | EUT-9612 | M.TRANS | 709.18.2925742 | 1 | 19/11/2018 | 120020/2019 |
| EMIDIO ALEXANDRE DA SILVA - ESPOLIO | 532.082.043.000 | IPU | 101.18.0223849 | 11 | 15/11/2018 | 089268/2019 |
| EMIDIO WILLEMS DA SILVA | ANK-0435 | M.TRANS | 709.18.2917965 | 1 | 07/11/2018 | 116457/2019 |
| EMIKO HAMASAKI | FHW-6350 | M.TRANS | 709.18.2933698 | 1 | 19/11/2018 | 124258/2019 |
| EMILDA DA SILVA PEREIRA | 016.015.126.010 | IPU | 101.18.0113873 | 11 | 12/11/2018 | 081664/2019 |
| EMILE OMEDES | 023.035.026.000 | IPU | 101.18.0144735 | 11 | 12/11/2018 | 083524/2019 |
| EMILIA AMORIM DO NASCIMENTO | 020.077.023.000 | IPU | 101.18.0134518 | 11 | 17/11/2018 | 082861/2019 |
| EMILIA APARECIDA CAVALCANTE | 024.019.137.452 | IPU | 101.18.0149195 | 11 | 17/11/2018 | 083833/2019 |
| EMILIA COELHO SIMAO HOLANDA | 013.037.080.014 | IPU | 101.18.0101861 | 11 | 15/11/2018 | 080915/2019 |
| EMILIA COELHO SIMAO HOLANDA | 015.066.071.000 | IPU | 101.18.0109849 | 11 | 12/11/2018 | 081395/2019 |
| EMILIA FERRARI DA SILVA | BVB-9687 | M.TRANS | 709.18.2927116 | 1 | 19/11/2018 | 120743/2019 |
| EMILIA GOMES CAMARGO FERREIRA | DRV-6401 | M.TRANS | 709.18.2876296 | 1 | 05/11/2018 | 098133/2019 |

| | | | | | | |
|--|-----------------|---------|----------------|----|------------|-------------|
| EMILIA GOMES DE LIMA LOURENCO | 033.016.018.000 | IPTU | 101.18.0190980 | 11 | 22/11/2018 | 086315/2019 |
| EMILIA MARIA SILVEIRA FERREIRA | FCZ-0500 | M.TRANS | 709.18.2939797 | 1 | 28/11/2018 | 126824/2019 |
| EMILIA PROUSE DA SILVA | GHW-8486 | M.TRANS | 709.18.2891518 | 1 | 05/11/2018 | 104445/2019 |
| EMILIO ANTONIO MARCHIANO | 025.117.024.000 | IPTU | 101.18.0158739 | 11 | 19/11/2018 | 084301/2019 |
| EMILIO CURY | 522.300.016.000 | IPTU | 101.18.0214987 | 11 | 12/11/2018 | 088310/2019 |
| EMILIO CURY | 522.300.016.000 | CIP | 105.18.0248443 | 11 | 26/11/2018 | 092659/2019 |
| EMILIO FERNANDEZ LOPEZ | OKX-7236 | M.TRANS | 709.18.2877945 | 1 | 05/11/2018 | 098798/2019 |
| EMILIO MANUEL PAVON EXPOSITO | FXC-4916 | M.TRANS | 709.18.2899905 | 1 | 05/11/2018 | 108733/2019 |
| EMILIO PINHEIRO MOREIRA | DAP-9972 | M.TRANS | 709.18.2890833 | 1 | 05/11/2018 | 104163/2019 |
| EMILJA KOZYRSKA DAWID | DTQ-9369 | M.TRANS | 709.18.2904331 | 1 | 05/11/2018 | 110773/2019 |
| EMILLE MOREIRA ASSENCIO | FKS-9408 | M.TRANS | 709.18.2902362 | 1 | 05/11/2018 | 109886/2019 |
| EMILLE MOREIRA ASSENCIO | FKS-9408 | M.TRANS | 709.18.2936681 | 1 | 21/11/2018 | 125567/2019 |
| EMILLY MAYARA DIAS PAFUMI | DBZ-0797 | M.TRANS | 709.18.2898345 | 1 | 05/11/2018 | 107864/2019 |
| EMILSON OLIVEIRA SANTOS | DIQ-7334 | M.TRANS | 709.18.2894045 | 1 | 05/11/2018 | 105704/2019 |
| EMILY DE CASSIA GREGUER SILVESTRE | FUI-6156 | M.TRANS | 709.18.2917425 | 1 | 07/11/2018 | 116165/2019 |
| EMILY STEFANY BATISTA PRADO | EUS-1327 | M.TRANS | 709.18.2888889 | 1 | 05/11/2018 | 103316/2019 |
| EMIR RIBEIRO LEITAO | 003.047.016.315 | IPTU | 101.18.0030848 | 11 | 19/11/2018 | 077587/2019 |
| EMMA ROSSIN GALLO - ESPOLIO | 002.003.074.000 | IPTU | 101.18.0015431 | 11 | 15/11/2018 | 076752/2019 |
| EMPARSANCO S A | DKP-1460 | M.TRANS | 709.18.2914153 | 1 | 07/11/2018 | 114954/2019 |
| EMPARSANCO S A | DKP-4350 | M.TRANS | 709.18.2942669 | 1 | 28/11/2018 | 128006/2019 |
| EMPARSANCO SA | DWM-1833 | M.TRANS | 709.18.2916240 | 1 | 07/11/2018 | 115713/2019 |
| EMPARSANCO SA | EIA-6925 | M.TRANS | 709.18.2942961 | 1 | 28/11/2018 | 128098/2019 |
| EMPARSANCO SA | BZC-8969 | M.TRANS | 709.18.2943128 | 1 | 28/11/2018 | 128152/2019 |
| EMPORIO ABC COMERCIO DE ALIM. E BEBIDAS EIRELI | 267.142 | MULTA | 704.18.2935352 | 1 | 27/11/2018 | 095499/2019 |
| EMPORIO E MERCEARIA CHERICONE EIRELI - ME | 250.004 | MULTA | 704.18.2909131 | 1 | 20/11/2018 | 095456/2019 |
| EMPREENDIMENTOS IMOBILIARIOS PICCININ LTDA | 003.019.054.012 | IPTU | 101.18.0026320 | 11 | 19/11/2018 | 077234/2019 |
| EMPREENDIMENTOS IMOBILIARIOS PICCININ LTDA | 006.027.040.002 | IPTU | 101.18.0055981 | 11 | 16/11/2018 | 079090/2019 |
| EMPREITEIRA CARDOSO LTDA ME | HJE-1507 | M.TRANS | 709.18.2902328 | 1 | 05/11/2018 | 109868/2019 |
| EMPRESA AUXILIAR DE TERRENOS LIMITADA-EMATEL | 521.210.018.000 | IPTU | 101.18.0210173 | 11 | 15/11/2018 | 087885/2019 |
| EMPRESA AUXILIAR DE TERRENOS LIMITADA-EMATEL | 521.210.029.000 | IPTU | 101.18.0210178 | 11 | 15/11/2018 | 087889/2019 |
| EMPRESA AUXILIAR DE TERRENOS LTDA - EMATEL | 026.071.047.000 | IPTU | 101.18.0161662 | 11 | 12/11/2018 | 084512/2019 |
| EMPRESA AUXILIAR DE TERRENOS LTDA - EMATEL | 026.071.048.000 | IPTU | 101.18.0161663 | 11 | 12/11/2018 | 084513/2019 |
| EMPRESA AUXILIAR DE TERRENOS LTDA - EMATEL | 026.071.049.000 | IPTU | 101.18.0161664 | 11 | 12/11/2018 | 084514/2019 |
| EMPRESA AUXILIAR DE TERRENOS LTDA - EMATEL | 026.071.050.000 | IPTU | 101.18.0161665 | 11 | 12/11/2018 | 084515/2019 |
| EMPRESA AUXILIAR DE TERRENOS LTDA - EMATEL | 026.071.051.000 | IPTU | 101.18.0161666 | 11 | 12/11/2018 | 084516/2019 |
| EMPRESA AUXILIAR DE TERRENOS LTDA - EMATEL | 026.071.052.000 | IPTU | 101.18.0161667 | 11 | 12/11/2018 | 084517/2019 |
| EMPRESA AUXILIAR DE TERRENOS LTDA - EMATEL | 521.210.023.000 | IPTU | 101.18.0210175 | 11 | 15/11/2018 | 087887/2019 |
| EMPRESA AUXILIAR DE TERRENOS LTDA - EMATEL | 521.210.031.000 | IPTU | 101.18.0210180 | 11 | 15/11/2018 | 087890/2019 |
| EMPRESA AUXILIAR DE TERRENOS LTDA - EMATEL | 26.071.047.000 | CIP | 105.18.0246531 | 11 | 26/11/2018 | 092214/2019 |
| EMPRESA AUXILIAR DE TERRENOS LTDA - EMATEL | 26.071.048.000 | CIP | 105.18.0246532 | 11 | 26/11/2018 | 092215/2019 |
| EMPRESA AUXILIAR DE TERRENOS LTDA - EMATEL | 26.071.049.000 | CIP | 105.18.0246533 | 11 | 26/11/2018 | 092216/2019 |
| EMPRESA AUXILIAR DE TERRENOS LTDA - EMATEL | 26.071.050.000 | CIP | 105.18.0246534 | 11 | 26/11/2018 | 092217/2019 |
| EMPRESA AUXILIAR DE TERRENOS LTDA - EMATEL | 26.071.051.000 | CIP | 105.18.0246535 | 11 | 26/11/2018 | 092218/2019 |
| EMPRESA AUXILIAR DE TERRENOS LTDA - EMATEL | 26.071.052.000 | CIP | 105.18.0246536 | 11 | 26/11/2018 | 092219/2019 |
| EMPRESA AUXILIAR DE TERRENOS LTDA - EMATEL | 521.210.023.000 | CIP | 105.18.0248021 | 11 | 26/11/2018 | 092581/2019 |
| EMPRESA AUXILIAR DE TERRENOS LTDA EMATEL | 026.071.029.000 | IPTU | 101.18.0161644 | 11 | 12/11/2018 | 084509/2019 |
| EMPRESA AUXILIAR DE TERRENOS LTDA EMATEL | 26.071.029.000 | CIP | 105.18.0246527 | 11 | 26/11/2018 | 092213/2019 |
| EMPRESA BRASILEIRA DE CIRURGIA VETERINARIA LT | FMZ-2988 | M.TRANS | 709.18.2941908 | 1 | 28/11/2018 | 127770/2019 |
| EMPRESA BRASILEIRA DE CORREIOS E TELEGRAFOS | 001.001.045.000 | IPTU | 101.18.0000023 | 11 | 16/11/2018 | 076267/2019 |
| EMPRESA BRASILEIRA DE CORREIOS E TELEGRAFOS | CFY-3394 | M.TRANS | 709.18.2943044 | 1 | 28/11/2018 | 128124/2019 |
| EMPRESA BRASILEIRA DE CORREIOS E TELEGRAFOS | EQM-2334 | M.TRANS | 709.18.2943089 | 1 | 28/11/2018 | 128140/2019 |
| EMPRESA CONSTRUTORA ENPRA LIMITADA | 001.115.001.037 | IPTU | 101.18.0014781 | 11 | 16/11/2018 | 076725/2019 |
| EMPRESA CONSTRUTORA ENPRA LIMITADA | 1.115.001.037 | CIP | 105.18.0245080 | 11 | 26/11/2018 | 091966/2019 |
| EMPRESA DE TAXIS SAFIRA LTDA EPP | FXQ-0841 | M.TRANS | 709.18.2895646 | 1 | 05/11/2018 | 106568/2019 |
| EMPRESA DE TRANSPORTE PUBLIX LTDA | DAJ-8632 | M.TRANS | 709.18.2943988 | 1 | 28/11/2018 | 128556/2019 |
| EMPRESA EXPRESSO SAO BERNARDO DO CAMPO LTDA | KZV-4822 | M.TRANS | 709.18.2882281 | 1 | 05/11/2018 | 100599/2019 |
| EMPRESA EXPRESSO SAO BERNARDO DO CAMPO LTDA | KZV-4822 | M.TRANS | 709.18.2890025 | 1 | 05/11/2018 | 103800/2019 |
| EMPRESA EXPRESSO SAO BERNARDO DO CAMPO LTDA | KXI-4082 | M.TRANS | 709.18.2903581 | 1 | 05/11/2018 | 110487/2019 |
| EMPRESA GESTORA DE ATIVOS - EMGEA | 003.047.016.176 | IPTU | 101.18.0030709 | 11 | 19/11/2018 | 077571/2019 |
| EMPRESA GESTORA DE ATIVOS - EMGEA | 003.048.126.060 | IPTU | 101.18.0031698 | 11 | 19/11/2018 | 077696/2019 |
| EMPRESA LIMPADORA DENVER LTDA | DRM-1732 | M.TRANS | 709.18.2872630 | 1 | 05/11/2018 | 096604/2019 |
| EMPRESA LIMPADORA DENVER LTDA | DRM-1732 | M.TRANS | 709.18.2893963 | 1 | 05/11/2018 | 105660/2019 |
| EMPRESA LIMPADORA DENVER LTDA | DRM-1732 | M.TRANS | 709.18.2936622 | 1 | 21/11/2018 | 125541/2019 |
| EMPRESA LIMPADORA DENVER LTDA | DRM-1732 | M.TRANS | 709.18.2943550 | 1 | 28/11/2018 | 128340/2019 |
| EMPRESA LIMPADORA DENVER LTDA | DRM-1732 | M.TRANS | 709.18.2943562 | 1 | 28/11/2018 | 128351/2019 |
| EMPRESA LIMPADORA DENVER LTDA | DRM-1732 | M.TRANS | 709.18.2944380 | 1 | 28/11/2018 | 128707/2019 |
| EMPRO ASSESSORIA E CONSULTORIA EMPRESARI | EUK-2372 | M.TRANS | 709.18.2876284 | 1 | 05/11/2018 | 098127/2019 |
| EMRO IND E COM DE MAQ E EQUIP INDUSTRIAIS LTD | ERZ-3013 | M.TRANS | 709.18.2896004 | 1 | 05/11/2018 | 106694/2019 |
| EMRO IND E COM DE MAQ E EQUIP INDUSTRIAIS LTD | ERZ-3013 | M.TRANS | 709.18.2915661 | 1 | 07/11/2018 | 115445/2019 |
| EMS EQUIPAMENTOS PARA MOVIMENTACAO DE CARGAS | CCI-2757 | M.TRANS | 709.18.2915190 | 1 | 07/11/2018 | 115271/2019 |
| ENAILTON DANTAS BEZERRA | DJZ-5886 | M.TRANS | 709.18.2876274 | 1 | 05/11/2018 | 098121/2019 |
| ENAILTON DANTAS BEZERRA | DJZ-5886 | M.TRANS | 709.18.2877595 | 1 | 05/11/2018 | 098634/2019 |
| ENAILTON DANTAS BEZERRA | DJZ-5886 | M.TRANS | 709.18.2881772 | 1 | 05/11/2018 | 100353/2019 |
| ENALDO BALBINO SANTOS | DWK-9866 | M.TRANS | 709.18.2919033 | 1 | 07/11/2018 | 116976/2019 |
| ENCAIXE LOCACOES E TRANSP LTDA ME | FOO-2955 | M.TRANS | 709.18.2927024 | 1 | 19/11/2018 | 120699/2019 |
| ENCARNACAO NABARRO | FKJ-2912 | M.TRANS | 709.18.2944914 | 1 | 28/11/2018 | 128896/2019 |
| ENCARNACION RAMOS EXPOSITO | 015.090.012.000 | IPTU | 101.18.0111130 | 11 | 22/11/2018 | 081475/2019 |
| ENCARNACION RODRIGUEZ GARCIA | 002.070.008.000 | IPTU | 101.18.0021018 | 11 | 15/11/2018 | 076974/2019 |
| ENCO-ZOLCSAK EQUIP. IND. LTDA. (MASSA FALIDA) | 32.073.049.000 | CIP | 105.18.0247035 | 11 | 26/11/2018 | 092293/2019 |
| ENCO-ZOLCSAK EQUIP. IND. LTDA. (MASSA FALIDA) | 32.073.052.000 | CIP | 105.18.0247036 | 11 | 26/11/2018 | 092294/2019 |
| ENDOLESTE SERVICOS MEDICOS S/S LTDA - ME | 134.431 | COL.LX | 710.18.0255501 | 9 | 27/11/2018 | 129617/2019 |
| ENEAS CONSTANCIO DOS SANTOS | CWB-2430 | M.TRANS | 709.18.2902162 | 1 | 05/11/2018 | 109792/2019 |
| ENEAS FRATE | 521.301.088.000 | IPTU | 101.18.0210355 | 11 | 15/11/2018 | 087920/2019 |
| ENEAS FRATE | 521.301.088.000 | CIP | 105.18.0248058 | 11 | 26/11/2018 | 092593/2019 |
| ENEAS LUIZ DE MORAES | OMT-2752 | M.TRANS | 709.18.2879117 | 1 | 05/11/2018 | 099293/2019 |
| ENEAS ZALEWSKY | 027.151.021.000 | IPTU | 101.18.0167835 | 11 | 15/11/2018 | 084903/2019 |
| ENEDINA APARECIDA DA SILVA | 016.028.027.000 | IPTU | 101.18.0115270 | 11 | 12/11/2018 | 081761/2019 |
| ENEDINA DOS SANTOS | PGU-2839 | M.TRANS | 709.18.2881326 | 1 | 05/11/2018 | 100171/2019 |
| ENEDINA DOS SANTOS | PGU-2839 | M.TRANS | 709.18.2899496 | 1 | 05/11/2018 | 108552/2019 |
| ENEDINA SIQUEIRA TOMANIN | FSQ-1275 | M.TRANS | 709.18.2873953 | 1 | 05/11/2018 | 097173/2019 |
| ENEDINO FRANCISCO DE MATOS | 021.069.018.000 | IPTU | 101.18.0141249 | 11 | 18/11/2018 | 083321/2019 |
| ENEDINO SILVEIRA DA TRINDADE | 524.031.035.000 | IPTU | 101.18.0216283 | 11 | 17/11/2018 | 088472/2019 |

| | | | | | | |
|--|-----------------|---------|----------------|----|------------|-------------|
| ENEDITE SAMPAIO DE SOUZA | 006.064.026.000 | IPTU | 101.18.0060802 | 11 | 16/11/2018 | 079330/2019 |
| ENEIAS RODRIGUES DE LIMA | F0J-2656 | M.TRANS | 709.18.2919076 | 1 | 07/11/2018 | 116997/2019 |
| ENEIAS SILVA BANDEIRA | 521.048.020.023 | IPTU | 101.18.0209810 | 11 | 15/11/2018 | 087855/2019 |
| ENELVETINA MATOS | 532.076.042.000 | IPTU | 101.18.0223556 | 11 | 15/11/2018 | 089238/2019 |
| ENERGYA TRANSFORMADORES INDUSTRIA E COMERCIO | DVL-7185 | M.TRANS | 709.18.2895630 | 1 | 05/11/2018 | 106559/2019 |
| ENERGYA TRANSFORMADORES INDUSTRIA E COMERCIO | DVL-7185 | M.TRANS | 709.18.2914725 | 1 | 07/11/2018 | 115124/2019 |
| ENERGYA TRANSFORMADORES INDUSTRIA E COMERCIO | DVL-7185 | M.TRANS | 709.18.2942618 | 1 | 28/11/2018 | 127989/2019 |
| ENERGYA TRANSFORMADORES INDUSTRIA E COMERCIO E | FJX-8887 | M.TRANS | 709.18.2929477 | 1 | 19/11/2018 | 121885/2019 |
| ENERGYA TRANSFORMADORES INDUSTRIA E COMERCIO E | FJX-8887 | M.TRANS | 709.18.2943623 | 1 | 28/11/2018 | 128382/2019 |
| ENEZIO GONZAGA DA SILVEIRA FILHO | 533.315.018.000 | IPTU | 101.18.0232940 | 11 | 22/11/2018 | 090251/2019 |
| ENGEBRAS COMPRESSORES LTDA ME | EAT-0942 | M.TRANS | 709.18.2944509 | 1 | 28/11/2018 | 128760/2019 |
| ENGEDAM ENGENHARIA E CONSTRUCOES LTDA | | ISS | 291.18.2542781 | 1 | 15/11/2018 | 093879/2019 |
| ENGEDAM ENGENHARIA E CONSTRUCOES LTDA | | ISS | 291.18.2542809 | 1 | 15/11/2018 | 093880/2019 |
| ENEMAP INSTALACOES INDUSTRIAIS LTDA EPP | 089.886 | ISS | 292.18.2561688 | 1 | 15/11/2018 | 094707/2019 |
| ENEMEC ENGENHARIA MECANICA INDUSTRIAL LTDA | 020.075.065.000 | IPTU | 101.18.0134303 | 11 | 17/11/2018 | 082845/2019 |
| ENGENHARIA DE INST SELTEN LTDA | EUC-0640 | M.TRANS | 709.18.2923335 | 1 | 19/11/2018 | 118676/2019 |
| ENGEOTECNIA E MEIO AMBIENTE LTDA | 155.996 | ISS | 291.18.2563951 | 1 | 15/11/2018 | 094059/2019 |
| ENGEPT CONSTRUTORA E MANUTENCOES LTDA ME | FUY-2565 | M.TRANS | 709.18.2927142 | 1 | 19/11/2018 | 120757/2019 |
| ENGEPT CONSTRUTORA E MANUTENCOES LTDA ME | DGK-7216 | M.TRANS | 709.18.2942638 | 1 | 28/11/2018 | 127995/2019 |
| ENGEQUIP CONSTRUTORA LTDA | 510.100.091.001 | IPTU | 101.18.0198986 | 11 | 16/11/2018 | 086933/2019 |
| ENGESYSTEM - PROJETOS E MONTAGENS EIRELI | 231.218 | ISS | 292.18.2559103 | 1 | 15/11/2018 | 094675/2019 |
| ENGSERVS CONSTRUCOES E REFORMA COMERCIAL LTDA | HMB-0779 | M.TRANS | 709.18.2934248 | 1 | 19/11/2018 | 124532/2019 |
| ENI RAMOS RODRIGUES | EQF-7627 | M.TRANS | 709.18.2892074 | 1 | 05/11/2018 | 104692/2019 |
| ENI RODRIGUES PEDRAO | EIO-6329 | M.TRANS | 709.18.2883502 | 1 | 05/11/2018 | 101069/2019 |
| ENI SALETE MELO DA SILVA | 532.011.050.000 | IPTU | 101.18.0221001 | 11 | 15/11/2018 | 089025/2019 |
| ENI SATURNINA FERREIRA | 020.059.043.000 | IPTU | 101.18.0133356 | 11 | 17/11/2018 | 082788/2019 |
| ENILDO ANGELO DE OLIVEIRA | 004.050.317.146 | IPTU | 101.18.0041619 | 11 | 17/11/2018 | 078276/2019 |
| ENILDO DE JESUS SANTANA | CHH-7749 | M.TRANS | 709.18.2901856 | 1 | 05/11/2018 | 109657/2019 |
| ENILSON CARVALHO DE SOUSA | 532.316.009.000 | IPTU | 101.18.0227073 | 11 | 15/11/2018 | 089601/2019 |
| ENIMED ENGENHARIA E INSTALACOES HOSPITALARES | FGY-6436 | M.TRANS | 709.18.2894939 | 1 | 05/11/2018 | 106192/2019 |
| ENIO ASSALIN | 521.301.013.000 | IPTU | 101.18.0210305 | 11 | 15/11/2018 | 087908/2019 |
| ENIO CELSO DA COSTA | HMD-2272 | M.TRANS | 709.18.2946275 | 1 | 28/11/2018 | 129544/2019 |
| ENIUTO SIMOA DA SILVA | 033.028.015.000 | IPTU | 101.18.0191696 | 11 | 18/11/2018 | 086372/2019 |
| ENIUTO SIMOA DA SILVA FILHO | FRT-8536 | M.TRANS | 709.18.2935662 | 1 | 21/11/2018 | 125107/2019 |
| ENIVALDO RODRIGUES FONSECA | 032.025.008.000 | IPTU | 101.18.0186844 | 11 | 19/11/2018 | 086037/2019 |
| ENMAGE LOCACAO DE EQUIPAMENTOS LTDA ME | FSP-6786 | M.TRANS | 709.18.2936988 | 1 | 21/11/2018 | 125737/2019 |
| ENOCK FERREIRA BARBOSA | CDH-0584 | M.TRANS | 709.18.2887614 | 1 | 05/11/2018 | 102755/2019 |
| ENOQUE DOS ANJOS FERREIRA | 524.103.034.000 | IPTU | 101.18.0216506 | 11 | 17/11/2018 | 088495/2019 |
| ENOQUE FAUSTINO DA SILVA | EYI-0357 | M.TRANS | 709.18.2903830 | 1 | 05/11/2018 | 110604/2019 |
| ENOQUE FERREIRA DA FONSECA | BHL-3105 | M.TRANS | 709.18.2890203 | 1 | 05/11/2018 | 103890/2019 |
| ENOQUE PAULO DA SILVA | 532.312.051.000 | IPTU | 101.18.0226903 | 11 | 15/11/2018 | 089579/2019 |
| ENOQUE SILVINO DA SILVA | CND-3290 | M.TRANS | 709.18.2883823 | 1 | 05/11/2018 | 101202/2019 |
| ENOQUE SILVINO DA SILVA | CND-3290 | M.TRANS | 709.18.2894217 | 1 | 05/11/2018 | 105803/2019 |
| ENOQUE SOUZA SANTOS | 524.432.049.000 | IPTU | 101.18.0218412 | 11 | 17/11/2018 | 088732/2019 |
| ENOS DE SOUZA TARCINO | 534.040.009.000 | IPTU | 101.18.0234634 | 11 | 18/11/2018 | 090422/2019 |
| ENRICO ALLASIA JUNIOR | 003.047.012.194 | IPTU | 101.18.0028744 | 11 | 19/11/2018 | 077368/2019 |
| ENSAMA LABORATORIO DE ENSAIO DE MAT.S/C LTDA | 027.066.029.000 | IPTU | 101.18.0165277 | 11 | 15/11/2018 | 084752/2019 |
| ENSINO LÓGICA MAGALHAES E RODRIGUES LTD | EYP-7388 | M.TRANS | 709.18.2931111 | 1 | 19/11/2018 | 122922/2019 |
| ENTERPRISE LOC DE EQUIP PARA TERRAP LTDA | CYR-8009 | M.TRANS | 709.18.2943470 | 1 | 28/11/2018 | 128296/2019 |
| ENTREGA RAPIDA TRANSPORTES LTDA | AWK-7097 | M.TRANS | 709.18.2944825 | 1 | 28/11/2018 | 128856/2019 |
| ENTREGADORA NOVO MUNDO LTDA ME | CBS-8545 | M.TRANS | 709.18.2942730 | 1 | 28/11/2018 | 128022/2019 |
| ENTREGADORA NOVO MUNDO LTDA ME | CBS-8545 | M.TRANS | 709.18.2942732 | 1 | 28/11/2018 | 128023/2019 |
| ENTREPOSTO DE CARNES CAMPINAS LTDA | GCY-3031 | M.TRANS | 709.18.2918640 | 1 | 07/11/2018 | 116787/2019 |
| ENVIRON LIMPEZAS T LTDA ME | DUU-5100 | M.TRANS | 709.18.2936924 | 1 | 21/11/2018 | 125696/2019 |
| ENZO DANTAS PUPO MERCIAS | 031.018.030.003 | IPTU | 101.18.0179857 | 11 | 19/11/2018 | 085574/2019 |
| ENZO MARCOS ARRUDA | 003.041.174.044 | IPTU | 101.18.0027839 | 11 | 19/11/2018 | 077312/2019 |
| ENZO NOTARBERARDINO | FOE-2113 | M.TRANS | 709.18.2887423 | 1 | 05/11/2018 | 102669/2019 |
| ENZO NOTARBERARDINO | FOE-2113 | M.TRANS | 709.18.2902713 | 1 | 05/11/2018 | 110046/2019 |
| ENZO NOTARBERARDINO | FOE-2113 | M.TRANS | 709.18.2927156 | 1 | 19/11/2018 | 120763/2019 |
| ENZO PADUANO | | PP/FUNE | 702.18.4005818 | 1 | 02/11/2018 | 095311/2019 |
| EORENICE CONCEICAO FIESCHI | CJX-0899 | M.TRANS | 709.18.2931351 | 1 | 19/11/2018 | 123056/2019 |
| EP BORGES RACAO ME | BVZ-9310 | M.TRANS | 709.18.2914698 | 1 | 07/11/2018 | 115113/2019 |
| EP MULTIMARCAS AUTOMOVEIS LTDA | APU-8689 | M.TRANS | 709.18.2941395 | 1 | 28/11/2018 | 127607/2019 |
| EPA TRANSPORTES LTDA | EGU-4302 | M.TRANS | 709.18.2929106 | 1 | 19/11/2018 | 121678/2019 |
| EPC TRANSPORTES E LOGISTICA LTDA EPP | EFV-3665 | M.TRANS | 709.18.2904621 | 1 | 05/11/2018 | 110911/2019 |
| EPC TRANSPORTES E LOGISTICA LTDA ME | DAJ-7586 | M.TRANS | 709.18.2942515 | 1 | 28/11/2018 | 127957/2019 |
| EPICA ADMINISTRACAO LTDA. | 142.904 | ISS | 292.18.2559612 | 1 | 15/11/2018 | 094683/2019 |
| EPIFANIO DOS SANTOS | 532.066.008.000 | IPTU | 101.18.0222921 | 11 | 15/11/2018 | 089185/2019 |
| EPITACIO MASSARU KUBOTA | CVC-6637 | M.TRANS | 709.18.2897740 | 1 | 05/11/2018 | 107484/2019 |
| EPITACIO MASSARU KUBOTA | CVC-6637 | M.TRANS | 709.18.2898628 | 1 | 05/11/2018 | 108039/2019 |
| EQS ENGENHARIA LTDA | QHG-9116 | M.TRANS | 709.18.2912707 | 1 | 07/11/2018 | 114423/2019 |
| E-QUIDEX INFORMATICA LTDA - ME | 228.130 | ISS | 292.18.2567300 | 1 | 15/06/2018 | 094849/2019 |
| E-QUIDEX INFORMATICA LTDA - ME | 228.130 | ISS | 292.18.2567302 | 1 | 15/07/2018 | 094850/2019 |
| EQUIPE BARAKAT MOVEIS PLANEJADOS E DEC LTDA E | EBQ-5309 | M.TRANS | 709.18.2898948 | 1 | 05/11/2018 | 108220/2019 |
| EQUIPE SBC FREIOS E SERVICOS LTDA - EPP | 178.044 | ISS | 291.18.2568110 | 1 | 15/02/2018 | 094144/2019 |
| EQUIPE SBC FREIOS E SERVICOS LTDA - EPP | 178.044 | ISS | 291.18.2568112 | 1 | 15/03/2018 | 094145/2019 |
| EQUIPE SBC FREIOS E SERVICOS LTDA - EPP | 178.044 | ISS | 291.18.2568172 | 1 | 15/05/2018 | 094146/2019 |
| EQUIPE SBC FREIOS E SERVICOS LTDA - EPP | 178.044 | ISS | 291.18.2568192 | 1 | 15/06/2018 | 094147/2019 |
| EQUIPE SBC FREIOS E SERVICOS LTDA - EPP | 178.044 | ISS | 291.18.2568198 | 1 | 15/07/2018 | 094148/2019 |
| EQUIPE SBC FREIOS E SERVICOS LTDA - EPP | 178.044 | ISS | 291.18.2568202 | 1 | 15/08/2018 | 094149/2019 |
| EQUIPE SBC FREIOS E SERVICOS LTDA - EPP | 178.044 | ISS | 291.18.2568207 | 1 | 15/09/2018 | 094150/2019 |
| ERADSON CARMONA COBO | 510.100.091.139 | IPTU | 101.18.0199124 | 11 | 16/11/2018 | 086942/2019 |
| ERALDO DE SOUZA DAVID | | MULTA | 704.18.2723100 | 1 | 17/07/2018 | 095366/2019 |
| ERALDO FRANCA DE ARAUJO | 534.021.011.000 | IPTU | 101.18.0234118 | 11 | 18/11/2018 | 090377/2019 |
| ERALDO GOMES DA SILVA | FXO-5849 | M.TRANS | 709.18.2876485 | 1 | 05/11/2018 | 098207/2019 |
| ERALDO GOMES DE ARAUJO | 023.050.069.000 | IPTU | 101.18.0145098 | 11 | 12/11/2018 | 083557/2019 |
| ERALDO JOSE DA SILVA | CCI-6443 | M.TRANS | 709.18.2929598 | 1 | 19/11/2018 | 121964/2019 |
| ERALDO LOPES RAMOS | ANW-5477 | M.TRANS | 709.18.2917365 | 1 | 07/11/2018 | 116121/2019 |
| ERALDO OLIVEIRA SANTOS | 020.006.001.057 | IPTU | 101.18.0130758 | 11 | 17/11/2018 | 082647/2019 |
| ERALDO PIRES DE ALMEIDA | FSQ-8401 | M.TRANS | 709.18.2892714 | 1 | 05/11/2018 | 105015/2019 |
| ERALDO SANTOS SILVA | 534.307.053.000 | IPTU | 101.18.0237893 | 11 | 18/11/2018 | 090824/2019 |
| ERALDO SOUSA NOVAIS | EYC-3759 | M.TRANS | 709.18.2934552 | 1 | 19/11/2018 | 124680/2019 |

| | | | | | | |
|--|-----------------|---------|----------------|----|------------|-------------|
| ERALDO VIEIRA DE SOUZA | CTJ-3881 | M.TRANS | 709.18.2936216 | 1 | 21/11/2018 | 125338/2019 |
| ERANIA BORRO GHIRALDELLI | EMX-3992 | M.TRANS | 709.18.2872149 | 1 | 05/11/2018 | 096393/2019 |
| ERASMO ANTONIO DA SILVA | BMG-1179 | M.TRANS | 709.18.2891053 | 1 | 05/11/2018 | 104252/2019 |
| ERASMO ASSUMPCAO FILHO | 005.070.034.041 | IPTU | 101.18.0051475 | 11 | 12/11/2018 | 078765/2019 |
| ERASMO CARLOS NASCIMENTO DOS SANTOS | 534.136.020.000 | CIP | 105.18.0250494 | 11 | 26/11/2018 | 093479/2019 |
| ERASMO MARINS DE MOURA | 524.030.047.000 | IPTU | 101.18.0216237 | 11 | 17/11/2018 | 088465/2019 |
| ERCI ALVES MACIEL | | ISS CC | 705.18.2825047 | 3 | 19/11/2018 | 095637/2019 |
| ERCI PEREIRA SILVA | 002.076.016.060 | IPTU | 101.18.0023387 | 11 | 15/11/2018 | 077128/2019 |
| ERCILIA MIRANDA DE ANDRADE | 033.002.250.214 | IPTU | 101.18.0190612 | 11 | 15/11/2018 | 086276/2019 |
| ERCILIA ROSA FRATA - ESPOLIO | 020.003.007.000 | IPTU | 101.17.3025471 | 11 | 30/11/2018 | 076245/2019 |
| ERCILIA ROSA FRATA - ESPOLIO | 020.003.007.000 | IPTU | 101.18.0130354 | 11 | 17/11/2018 | 082602/2019 |
| ERCILIO VAZ DE ARAUJO | 029.051.038.000 | IPTU | 101.18.0171524 | 11 | 16/11/2018 | 085094/2019 |
| ERCIONE RAFAEL DE ANDRADE | 032.024.042.000 | IPTU | 101.18.0186841 | 11 | 19/11/2018 | 086036/2019 |
| ERENILDO MARTINS | 512.024.129.000 | IPTU | 101.18.0203709 | 11 | 16/11/2018 | 087407/2019 |
| ERENILTON DOS SANTOS | 532.057.037.000 | IPTU | 101.18.0222340 | 11 | 15/11/2018 | 089138/2019 |
| ERG ADMINISTRACAO DE BENS E PARTICIPACOES LTDA | 004.093.001.000 | IPTU | 101.18.0044383 | 11 | 17/11/2018 | 078407/2019 |
| ERG ADMINISTRACAO DE BENS E PARTICIPACOES LTDA | 004.093.016.000 | IPTU | 101.18.0044390 | 11 | 17/11/2018 | 078409/2019 |
| ERGOTEX CONS E ASSESSORIA EM ENGENHARIA LTDA | GBG-9308 | M.TRANS | 709.18.2914909 | 1 | 07/11/2018 | 115184/2019 |
| ERI ANTONIO BADDINI | 004.027.063.000 | IPTU | 101.18.0038894 | 11 | 17/11/2018 | 078141/2019 |
| ERI ANTONIO BADDINI | 004.061.020.023 | IPTU | 101.18.0042751 | 11 | 17/11/2018 | 078332/2019 |
| ERI ANTONIO BADDINI | 4.027.063.000 | CIP | 105.18.0245279 | 11 | 26/11/2018 | 091999/2019 |
| ERIBELTON JOSE DA SILVA | 512.045.059.000 | IPTU | 101.18.0205484 | 11 | 16/11/2018 | 087573/2019 |
| ERIBERTO GUIMARAES DA SILVA | 029.121.015.000 | IPTU | 101.18.0173516 | 11 | 16/11/2018 | 085200/2019 |
| ERIBERTO JOSE DE OLIVEIRA | 512.022.168.000 | IPTU | 101.18.0203574 | 11 | 16/11/2018 | 087386/2019 |
| ERIBERTO SOARES DE ABREU | BZC-2835 | M.TRANS | 709.18.2930605 | 1 | 19/11/2018 | 122646/2019 |
| ERIC ALMEIDA DE SOUZA DOS ANJOS | FOW-0077 | M.TRANS | 709.18.2874400 | 1 | 05/11/2018 | 097375/2019 |
| ERIC ANDRE ALVES | DCY-5561 | M.TRANS | 709.18.2903526 | 1 | 05/11/2018 | 110458/2019 |
| ERIC CAETANO DE MATOS | DFO-4415 | M.TRANS | 709.18.2934357 | 1 | 19/11/2018 | 124577/2019 |
| ERIC CLEPTON MARCELINO ALENCAR | DVB-5218 | M.TRANS | 709.18.2921119 | 1 | 19/11/2018 | 117619/2019 |
| ERIC DA SILVA | BGU-8822 | M.TRANS | 709.18.2898240 | 1 | 05/11/2018 | 107799/2019 |
| ERIC DE FREITAS AMENGUAL | 512.017.018.175 | IPTU | 101.18.0202988 | 11 | 16/11/2018 | 087349/2019 |
| ERIC DE SOUZA MELO | OPK-1752 | M.TRANS | 709.18.2876842 | 1 | 05/11/2018 | 098332/2019 |
| ERIC DOMINGOS PEREIRA | EIA-2187 | M.TRANS | 709.18.2906157 | 1 | 05/11/2018 | 111539/2019 |
| ERIC DOMINGOS PEREIRA | EIA-2187 | M.TRANS | 709.18.2936323 | 1 | 21/11/2018 | 125387/2019 |
| ERIC DONIZETH ALVES | DBB-7068 | M.TRANS | 709.18.2887741 | 1 | 05/11/2018 | 102814/2019 |
| ERIC DONIZETH ALVES | DUI-7197 | M.TRANS | 709.18.2891252 | 1 | 05/11/2018 | 104329/2019 |
| ERIC DONIZETH ALVES | DUI-7197 | M.TRANS | 709.18.2926550 | 1 | 19/11/2018 | 120491/2019 |
| ERIC DUARTE CAMPANHAN | DZF-4054 | M.TRANS | 709.18.2912460 | 1 | 07/11/2018 | 114309/2019 |
| ERIC ELIAS DE MORAES | ENF-1339 | M.TRANS | 709.18.2931901 | 1 | 19/11/2018 | 123387/2019 |
| ERIC GUILHERME GRANADO | FPB-4550 | M.TRANS | 709.18.2872582 | 1 | 05/11/2018 | 096581/2019 |
| ERIC IWAMOTO | FTZ-7833 | M.TRANS | 709.18.2874771 | 1 | 05/11/2018 | 097520/2019 |
| ERIC KENJI ODA | 025.107.035.113 | IPTU | 101.18.0158059 | 11 | 19/11/2018 | 084270/2019 |
| ERIC MARCELLO TELES | 004.092.072.059 | IPTU | 101.18.0044350 | 11 | 12/11/2018 | 078402/2019 |
| ERIC OTAVIO PALOTA ZIGNANI | EGG-7325 | M.TRANS | 709.18.2882658 | 1 | 05/11/2018 | 100741/2019 |
| ERIC OTAVIO PALOTA ZIGNANI | EGG-7325 | M.TRANS | 709.18.2890666 | 1 | 05/11/2018 | 104097/2019 |
| ERIC OTAVIO PALOTA ZIGNANI | EGG-7325 | M.TRANS | 709.18.2902160 | 1 | 05/11/2018 | 109791/2019 |
| ERIC OTAVIO PALOTA ZIGNANI | EGG-7325 | M.TRANS | 709.18.2911857 | 1 | 07/11/2018 | 114027/2019 |
| ERIC OTAVIO PALOTA ZIGNANI | EGG-7325 | M.TRANS | 709.18.2922688 | 1 | 19/11/2018 | 118318/2019 |
| ERIC QUIRINO UNGARELLI | 29.144.002.000 | CIP | 105.18.0246829 | 11 | 26/11/2018 | 092254/2019 |
| ERIC SANDRO DAS NEVES | DOB-6681 | M.TRANS | 709.18.2872175 | 1 | 05/11/2018 | 096405/2019 |
| ERICA ANDRADE MARTINS ROSA | KIV-3802 | M.TRANS | 709.18.2911321 | 1 | 07/11/2018 | 113822/2019 |
| ERICA BATISTA DA SILVA | EFV-0672 | M.TRANS | 709.18.2934912 | 1 | 19/11/2018 | 124861/2019 |
| ERICA CARINA SOUZA LIMA | EOF-5913 | M.TRANS | 709.18.2934691 | 1 | 19/11/2018 | 124752/2019 |
| ERICA CRISTINA CASTRO GASPAR | CKC-6461 | M.TRANS | 709.18.2935796 | 1 | 21/11/2018 | 125165/2019 |
| ERICA CRISTINA DA SILVA LOURENCO | 024.054.030.000 | IPTU | 101.18.0150876 | 11 | 17/11/2018 | 083948/2019 |
| ERICA CRISTINA TOLLER PELINI | 006.050.002.036 | IPTU | 101.18.0059504 | 11 | 16/11/2018 | 079230/2019 |
| ERICA CRISTINA VITAL | OWK-6484 | M.TRANS | 709.18.2876489 | 1 | 05/11/2018 | 098209/2019 |
| ERICA CRISTINA VITAL | OWK-6484 | M.TRANS | 709.18.2909356 | 1 | 07/11/2018 | 113031/2019 |
| ERICA CRISTINA ZULIANELI DA CUNHA | ERX-0348 | M.TRANS | 709.18.2902053 | 1 | 05/11/2018 | 109749/2019 |
| ERICA DE CARVALHO | ETZ-1376 | M.TRANS | 709.18.2931845 | 1 | 19/11/2018 | 123358/2019 |
| ERICA FELICIO DE CARVALHO OREFICE | FQH-9134 | M.TRANS | 709.18.2921502 | 1 | 19/11/2018 | 117784/2019 |
| ERICA FERNANDA DA SILVA | DYF-2308 | M.TRANS | 709.18.2884152 | 1 | 05/11/2018 | 101342/2019 |
| ERICA FERNANDES MESSIAS CAMPOS | FJM-5897 | M.TRANS | 709.18.2873068 | 1 | 05/11/2018 | 096790/2019 |
| ERICA FERNANDES MESSIAS CAMPOS | FJM-5897 | M.TRANS | 709.18.2918890 | 1 | 07/11/2018 | 116913/2019 |
| ERICA MARQUES DE MELO VIEIRA | GAS-8891 | M.TRANS | 709.18.2878730 | 1 | 05/11/2018 | 099122/2019 |
| ERICA MENEZES DE OLIVEIRA | DBV-9487 | M.TRANS | 709.18.2941330 | 1 | 28/11/2018 | 127567/2019 |
| ERICA NASCIMENTO QUEIROZ DE SOUZA | FDG-2498 | M.TRANS | 709.18.2906516 | 1 | 05/11/2018 | 111719/2019 |
| ERICA OLIVEIRA ARAUJO | CHU-4670 | M.TRANS | 709.18.2877613 | 1 | 05/11/2018 | 098643/2019 |
| ERICA OLIVEIRA ARAUJO | CHU-4670 | M.TRANS | 709.18.2897711 | 1 | 05/11/2018 | 107469/2019 |
| ERICA OLIVEIRA ARAUJO | CHU-4670 | M.TRANS | 709.18.2931177 | 1 | 19/11/2018 | 122960/2019 |
| ERICA OLIVEIRA ARAUJO | CHU-4670 | M.TRANS | 709.18.2933860 | 1 | 19/11/2018 | 124327/2019 |
| ERICA PATRICIA RODRIGUES | FGC-0454 | M.TRANS | 709.18.2879534 | 1 | 05/11/2018 | 099455/2019 |
| ERICA RAMOS DA SILVA | 032.004.022.000 | IPTU | 101.18.0186103 | 11 | 19/11/2018 | 086004/2019 |
| ERICA REGINA LA VECCHIA KELME | FDS-7173 | M.TRANS | 709.18.2937121 | 1 | 21/11/2018 | 125811/2019 |
| ERICA SOARES DOS REIS | | BOLSA | 716.18.0260041 | 10 | 23/11/2018 | 129751/2019 |
| ERICA VIEIRA DOS SANTOS | EFY-2930 | M.TRANS | 709.18.2883238 | 1 | 05/11/2018 | 100969/2019 |
| ERICA VIRGINIA CAVALCANTI DA SILVA | OXC-8807 | M.TRANS | 709.18.2927331 | 1 | 19/11/2018 | 120835/2019 |
| ERICA VITORINO DE SOUZA | EKQ-1558 | M.TRANS | 709.18.2899267 | 1 | 05/11/2018 | 108421/2019 |
| ERICH BELZUNCES DOS SANTOS | EQO-1585 | M.TRANS | 709.18.2919128 | 1 | 07/11/2018 | 117014/2019 |
| ERICK ALBERTO DOS SANTOS | 510.100.091.149 | IPTU | 101.18.0199134 | 11 | 16/11/2018 | 086943/2019 |
| ERICK ALESSANDER CALIXTO | 016.035.002.006 | IPTU | 101.18.0115983 | 11 | 12/11/2018 | 081790/2019 |
| ERICK ALVES TEIXEIRA | DEC-7267 | M.TRANS | 709.18.2923473 | 1 | 19/11/2018 | 118762/2019 |
| ERICK BARAJAS | 016.015.126.018 | IPTU | 101.18.0113881 | 11 | 12/11/2018 | 081665/2019 |
| ERICK BORGES VIEIRA | 010.002.017.000 | IPTU | 101.18.0080696 | 11 | 17/11/2018 | 080060/2019 |
| ERICK BRAYAN NONATO CASEMIRO | EBC-8327 | M.TRANS | 709.18.2871579 | 1 | 05/11/2018 | 096153/2019 |
| ERICK BRAYAN NONATO CASEMIRO | EBC-8327 | M.TRANS | 709.18.2876163 | 1 | 05/11/2018 | 098079/2019 |
| ERICK BRAYAN NONATO CASEMIRO | EBC-8327 | M.TRANS | 709.18.2880628 | 1 | 05/11/2018 | 099894/2019 |
| ERICK CAPELI SILVA | EEK-9381 | M.TRANS | 709.18.2909634 | 1 | 07/11/2018 | 113178/2019 |
| ERICK CARVALHO ALBANEZ | COR-5940 | M.TRANS | 709.18.2921986 | 1 | 19/11/2018 | 117979/2019 |
| ERICK COSTA DA SILVA | AYY-0522 | M.TRANS | 709.18.2885431 | 1 | 05/11/2018 | 101839/2019 |
| ERICK DA SILVA GOMES | | BOLSA | 716.18.0260003 | 10 | 23/11/2018 | 129726/2019 |
| ERICK DE MELO FREITAS | 015.029.026.363 | IPTU | 101.18.0107944 | 11 | 12/11/2018 | 081292/2019 |

| | | | | | | |
|---|-----------------|---------|----------------|----|------------|-------------|
| ERICK DE NOLE DAMASCENO | EUJ-6492 | M.TRANS | 709.18.2900884 | 1 | 05/11/2018 | 109202/2019 |
| ERICK DE NOLE DAMASCENO | EUJ-6492 | M.TRANS | 709.18.2936688 | 1 | 21/11/2018 | 125572/2019 |
| ERICK DE PAULI MELGUIJO | FLB-8556 | M.TRANS | 709.18.2911721 | 1 | 07/11/2018 | 113986/2019 |
| ERICK DE PAULI MELGUIJO | FLB-8556 | M.TRANS | 709.18.2922107 | 1 | 19/11/2018 | 118043/2019 |
| ERICK DOS SANTOS PETRICONE DE MORAES | CCM-4474 | M.TRANS | 709.18.2928559 | 1 | 19/11/2018 | 121427/2019 |
| ERICK EVERALDO PADUA SILVA | GHI-4230 | M.TRANS | 709.18.2893739 | 1 | 05/11/2018 | 105547/2019 |
| ERICK EVERALDO PADUA SILVA | GHI-4230 | M.TRANS | 709.18.2894168 | 1 | 05/11/2018 | 105771/2019 |
| ERICK EVERALDO PADUA SILVA | GHI-4230 | M.TRANS | 709.18.2909426 | 1 | 07/11/2018 | 113070/2019 |
| ERICK EVERALDO PADUA SILVA | GHI-4230 | M.TRANS | 709.18.2923589 | 1 | 19/11/2018 | 118813/2019 |
| ERICK EVERALDO PADUA SILVA | GHI-4230 | M.TRANS | 709.18.2924794 | 1 | 19/11/2018 | 119433/2019 |
| ERICK EVERALDO PADUA SILVA | GHI-4230 | M.TRANS | 709.18.2927761 | 1 | 19/11/2018 | 121040/2019 |
| ERICK GUEIROS DUARTE | EYI-5876 | M.TRANS | 709.18.2890235 | 1 | 05/11/2018 | 103909/2019 |
| ERICK HOFER TURCATO | FNM-7476 | M.TRANS | 709.18.2918649 | 1 | 07/11/2018 | 116794/2019 |
| ERICK LEANDRO BERTOLAZZO | DUZ-7006 | M.TRANS | 709.18.2926286 | 1 | 19/11/2018 | 120358/2019 |
| ERICK LEANDRO DO NASCIMENTO | ENW-8565 | M.TRANS | 709.18.2888037 | 1 | 05/11/2018 | 102955/2019 |
| ERICK MENDES SANT ANA | DGX-8366 | M.TRANS | 709.18.2886494 | 1 | 05/11/2018 | 102285/2019 |
| ERICK MONTEIRO DE BARROS | DWE-6166 | M.TRANS | 709.18.2873337 | 1 | 05/11/2018 | 096901/2019 |
| ERICK OLIVEIRA DA SILVA | APN-1236 | M.TRANS | 709.18.2882977 | 1 | 05/11/2018 | 100873/2019 |
| ERICK PEREIRA DA SILVA | FLJ-8986 | M.TRANS | 709.18.2891861 | 1 | 05/11/2018 | 104599/2019 |
| ERICK RAMOS HERDY | ETE-3383 | M.TRANS | 709.18.2913224 | 1 | 07/11/2018 | 114657/2019 |
| ERICK ROCHA RAMOS FERREIRA | EQL-2484 | M.TRANS | 709.18.2918608 | 1 | 07/11/2018 | 116770/2019 |
| ERICK SILVA | | PP/FUNE | 702.18.4000289 | 10 | 15/11/2018 | 095161/2019 |
| ERICK TADEU MENDES FERNANDES | 029.061.013.199 | IPTU | 101.18.0172240 | 11 | 16/11/2018 | 085134/2019 |
| ERICK TEODOSIO SENA | OIP-1396 | M.TRANS | 709.18.2938941 | 1 | 28/11/2018 | 126405/2019 |
| ERICKSON AMARAL RODRIGUES | FSA-3825 | M.TRANS | 709.18.2898974 | 1 | 05/11/2018 | 108235/2019 |
| ERICKSON CLEITON BEZERRA DE FONTE | 033.029.077.000 | IPTU | 101.18.0191783 | 11 | 18/11/2018 | 086379/2019 |
| ERICKSON CLEITON BEZERRA DE FONTE | 33.029.077.000 | CIP | 105.18.0247070 | 11 | 26/11/2018 | 092300/2019 |
| ERICKSON RIBEIRO DE OLIVEIRA | DQJ-4469 | M.TRANS | 709.18.2878675 | 1 | 05/11/2018 | 099096/2019 |
| ERICKSON RIBEIRO DE OLIVEIRA | DQJ-4469 | M.TRANS | 709.18.2889513 | 1 | 05/11/2018 | 103567/2019 |
| ERICO CESTAROLLI DIAS DOS SANTOS | PQH-3568 | M.TRANS | 709.18.2936178 | 1 | 21/11/2018 | 125323/2019 |
| ERICO FALKEMBACK ESTUDIGIO | DDI-2150 | M.TRANS | 709.18.2884329 | 1 | 05/11/2018 | 101422/2019 |
| ERICO LUIZ BARBOSA CAMPOS | 010.057.021.000 | IPTU | 101.18.0087164 | 11 | 17/11/2018 | 080304/2019 |
| ERIEL SILVA DE LIMA | JPS-8116 | M.TRANS | 709.18.2891110 | 1 | 05/11/2018 | 104279/2019 |
| ERIELS CASTILHO | CKD-0277 | M.TRANS | 709.18.2930617 | 1 | 19/11/2018 | 122653/2019 |
| ERIK ALAN RIFA | 004.007.065.001 | IPTU | 101.18.0036784 | 11 | 17/11/2018 | 078017/2019 |
| ERIK AUGUSTO PADUA | DDP-2155 | M.TRANS | 709.18.2899398 | 1 | 05/11/2018 | 108504/2019 |
| ERIK DA SILVA MARTINS JOAO | FOG-7038 | M.TRANS | 709.18.2923801 | 1 | 19/11/2018 | 118920/2019 |
| ERIK EDUARDO PEIXOTO DA SILVA LIMA | EWJ-9368 | M.TRANS | 709.18.2888563 | 1 | 05/11/2018 | 103175/2019 |
| ERIK FRANCISCO CEDRO REIS | DKP-8889 | M.TRANS | 709.18.2908156 | 1 | 05/11/2018 | 112510/2019 |
| ERIK GUEDES NAVROCK | GHM-5410 | M.TRANS | 709.18.2925622 | 1 | 19/11/2018 | 119936/2019 |
| ERIK HERNANDEZ DINIZ | 004.092.072.009 | IPTU | 101.18.0044300 | 11 | 17/11/2018 | 078398/2019 |
| ERIK LUIS MARCONDES | 620.545.092.000 | IPTU | 101.18.0241070 | 11 | 16/11/2018 | 091195/2019 |
| ERIK MARTINS DIAS | DGE-1101 | M.TRANS | 709.18.2921878 | 1 | 19/11/2018 | 117923/2019 |
| ERIK NILSON ISOLINO DA SILVA | 016.015.121.132 | IPTU | 101.18.0112883 | 11 | 12/11/2018 | 081577/2019 |
| ERIK ROGERIO FURTADO DE MEDEIROS | ESR-0818 | M.TRANS | 709.18.2931803 | 1 | 19/11/2018 | 123340/2019 |
| ERIK VEIGAS BIZARRO | GDK-6172 | M.TRANS | 709.18.2925583 | 1 | 19/11/2018 | 119909/2019 |
| ERIK VULLIANO WEISHAUP | AUY-4134 | M.TRANS | 709.18.2900703 | 1 | 05/11/2018 | 109107/2019 |
| ERIK VULLIANO WEISHAUP | AUY-4134 | M.TRANS | 709.18.2936658 | 1 | 21/11/2018 | 125561/2019 |
| ERIK YEGER SCUDELER | FIB-6470 | M.TRANS | 709.18.2907753 | 1 | 05/11/2018 | 112323/2019 |
| ERIK ZANGELMI VASCO | ODF-5237 | M.TRANS | 709.18.2924777 | 1 | 19/11/2018 | 119421/2019 |
| ERIK ZANGELMI VASCO | ODF-5237 | M.TRANS | 709.18.2933133 | 1 | 19/11/2018 | 124034/2019 |
| ERIKA ALVES DA SILVA | EVC-7763 | M.TRANS | 709.18.2873860 | 1 | 05/11/2018 | 097135/2019 |
| ERIKA ANDRADE DOS SANTOS | 012.090.052.002 | IPTU | 101.18.0098386 | 11 | 17/11/2018 | 080792/2019 |
| ERIKA ANDRADE DOS SANTOS | DHR-4833 | M.TRANS | 709.18.2929479 | 1 | 19/11/2018 | 121887/2019 |
| ERIKA APARECIDA GOES | DQZ-9847 | M.TRANS | 709.18.2931262 | 1 | 19/11/2018 | 123001/2019 |
| ERIKA APARECIDA LOPES DI CESARE MANTUAN | DWR-8099 | M.TRANS | 709.18.2907556 | 1 | 05/11/2018 | 112226/2019 |
| ERIKA COSMOS QUILLES | NGE-5704 | M.TRANS | 709.18.2879408 | 1 | 05/11/2018 | 099403/2019 |
| ERIKA COSMOS QUILLES | NGE-5704 | M.TRANS | 709.18.2941338 | 1 | 28/11/2018 | 127575/2019 |
| ERIKA CRISTINA ANDRE DOS SANTOS | DJC-5175 | M.TRANS | 709.18.2901461 | 1 | 05/11/2018 | 109479/2019 |
| ERIKA CRISTINA ANDRE DOS SANTOS | DJC-5175 | M.TRANS | 709.18.2933557 | 1 | 19/11/2018 | 124208/2019 |
| ERIKA CRISTINA NUNES DA CUNHA | 003.047.016.813 | IPTU | 101.18.0031346 | 11 | 19/11/2018 | 077641/2019 |
| ERIKA D AGOSTINO CONDE | DQG-5611 | M.TRANS | 709.18.2890206 | 1 | 05/11/2018 | 103893/2019 |
| ERIKA DE ANDRADE BALTHAZAR LIMA | EMG-0794 | M.TRANS | 709.18.2906917 | 1 | 05/11/2018 | 111925/2019 |
| ERIKA DE MELO VAZ | FDC-6925 | M.TRANS | 709.18.2889756 | 1 | 05/11/2018 | 103679/2019 |
| ERIKA DE OLIVEIRA GONCALVES | BSV-0384 | M.TRANS | 709.18.2934755 | 1 | 19/11/2018 | 124785/2019 |
| ERIKA DIAS CARDOSO | EOX-6997 | M.TRANS | 709.18.2938776 | 1 | 28/11/2018 | 126314/2019 |
| ERIKA DOS SANTOS MOREIRA ABREU | PXC-1323 | M.TRANS | 709.18.2912852 | 1 | 07/11/2018 | 114483/2019 |
| ERIKA FELIX ANDRADE | FWV-0437 | M.TRANS | 709.18.2872467 | 1 | 05/11/2018 | 096536/2019 |
| ERIKA FELIX ANDRADE | FWV-0437 | M.TRANS | 709.18.2894277 | 1 | 05/11/2018 | 105838/2019 |
| ERIKA FELIX ANDRADE | FWV-0437 | M.TRANS | 709.18.2910523 | 1 | 07/11/2018 | 113549/2019 |
| ERIKA FELIX ANDRADE | FWV-0437 | M.TRANS | 709.18.2918144 | 1 | 07/11/2018 | 116558/2019 |
| ERIKA FELIX ANDRADE | FWV-0437 | M.TRANS | 709.18.2924642 | 1 | 19/11/2018 | 119349/2019 |
| ERIKA FELIX ANDRADE | FWV-0437 | M.TRANS | 709.18.2936781 | 1 | 21/11/2018 | 125620/2019 |
| ERIKA GARCIA DE OLIVEIRA | FWF-6647 | M.TRANS | 709.18.2879287 | 1 | 05/11/2018 | 099363/2019 |
| ERIKA KAWACHI | 024.059.116.025 | IPTU | 101.18.0151046 | 11 | 17/11/2018 | 083960/2019 |
| ERIKA LIZIDATI VENTURA | 009.004.026.000 | IPTU | 101.18.0077374 | 11 | 17/11/2018 | 079902/2019 |
| ERIKA LUCAS DA SILVA | | BOLSA | 716.18.0260165 | 10 | 23/11/2018 | 129838/2019 |
| ERIKA MAYANE OLIVEIRA MIRANDA | 033.018.056.000 | IPTU | 101.18.0191050 | 11 | 18/11/2018 | 086320/2019 |
| ERIKA MORETTO DE CARVALHO | FKO-5693 | M.TRANS | 709.18.2920896 | 1 | 19/11/2018 | 117517/2019 |
| ERIKA MOTA RODRIGUES | EEG-3393 | M.TRANS | 709.18.2900962 | 1 | 05/11/2018 | 109235/2019 |
| ERIKA OLIVEIRA DO AMARAL | A'YJ-1092 | M.TRANS | 709.18.2885762 | 1 | 05/11/2018 | 101974/2019 |
| ERIKA PEIXOTO DE OLIVEIRA | FFL-4672 | M.TRANS | 709.18.2884846 | 1 | 05/11/2018 | 101633/2019 |
| ERIKA PICON ARLE | 004.018.187.212 | IPTU | 101.18.0038433 | 11 | 17/11/2018 | 078109/2019 |
| ERIKA PUCCI DA COSTA LEAL | FCK-1997 | M.TRANS | 709.18.2925907 | 1 | 19/11/2018 | 120124/2019 |
| ERIKA RANI AZEVEDO DA SILVA | CWD-1068 | M.TRANS | 709.18.2922088 | 1 | 19/11/2018 | 118032/2019 |
| ERIKA RODRIGUES SANTOS | EVP-2103 | M.TRANS | 709.18.2892870 | 1 | 05/11/2018 | 105093/2019 |
| ERIKA RODRIGUES SANTOS | EVP-2103 | M.TRANS | 709.18.2892871 | 1 | 05/11/2018 | 105094/2019 |
| ERIKA RODRIGUES SANTOS | EVP-2103 | M.TRANS | 709.18.2893047 | 1 | 05/11/2018 | 105181/2019 |
| ERIKA RODRIGUES SANTOS | EVP-2103 | M.TRANS | 709.18.2913250 | 1 | 07/11/2018 | 114671/2019 |
| ERIKA SANTOS BARROS MORGADO | DYZ-2387 | M.TRANS | 709.18.2880996 | 1 | 05/11/2018 | 100034/2019 |
| ERIKA SARRAN SILVA | FAO-5411 | M.TRANS | 709.18.2905112 | 1 | 05/11/2018 | 111124/2019 |
| ERIKA SARRAN SILVA | FAO-5411 | M.TRANS | 709.18.2933382 | 1 | 19/11/2018 | 124149/2019 |

| | | | | | | |
|---|-----------------|---------|----------------|----|------------|-------------|
| ERIKA TAMIRES DA SILVA | ETT-9079 | M.TRANS | 709.18.2936266 | 1 | 21/11/2018 | 125358/2019 |
| ERIKA VELOSO PEREIRA | EJL-9447 | M.TRANS | 709.18.2905935 | 1 | 05/11/2018 | 111436/2019 |
| ERIKA VELOSO PEREIRA | EJL-9447 | M.TRANS | 709.18.2932924 | 1 | 19/11/2018 | 123924/2019 |
| ERIKA VIVIAN DE SOUZA SOARES PACHECO | PYO-9309 | M.TRANS | 709.18.2924036 | 1 | 19/11/2018 | 119030/2019 |
| ERIKA ZANON FRATELES CHAVES | 013.009.047.000 | IPU | 101.18.0100271 | 11 | 15/11/2018 | 080853/2019 |
| ERIKISON HEBERT DA SILVA SOUZA | ETQ-1713 | M.TRANS | 709.18.2879103 | 1 | 05/11/2018 | 099289/2019 |
| ERINALDO JOSE PEREIRA | 006.050.003.026 | IPU | 101.18.0059694 | 11 | 16/11/2018 | 079248/2019 |
| ERINALVA MARIA FILHA | EHT-0734 | M.TRANS | 709.18.2893583 | 1 | 05/11/2018 | 105441/2019 |
| ERIOSVALDO GONCALVES SILVA | CHB-4417 | M.TRANS | 709.18.2931693 | 1 | 19/11/2018 | 123269/2019 |
| ERISMA DUARTE CARNEIRO | GHS-5449 | M.TRANS | 709.18.2905211 | 1 | 05/11/2018 | 111165/2019 |
| ERISMAR SILVA DUARTE | 522.123.045.000 | IPU | 101.18.0214685 | 11 | 12/11/2018 | 088287/2019 |
| ERISON DE SANDO MAZONI | CZN-3936 | M.TRANS | 709.18.2905574 | 1 | 05/11/2018 | 111299/2019 |
| ERISON PAULINO DA SILVA | CXS-2247 | M.TRANS | 709.18.2903301 | 1 | 05/11/2018 | 110341/2019 |
| ERISSON LEITE SILVEIRA BATISTA | 003.107.001.119 | IPU | 101.18.0034072 | 11 | 19/11/2018 | 077809/2019 |
| ERISVALDA PEREIRA DOS SANTOS 31975303814 | BBE-0152 | M.TRANS | 709.18.2893587 | 1 | 05/11/2018 | 105444/2019 |
| ERISVALDA PEREIRA DOS SANTOS 31975303814 | BBE-0152 | M.TRANS | 709.18.2936075 | 1 | 21/11/2018 | 125289/2019 |
| ERISVALDO DE LIRA MACEDO | FLQ-6708 | M.TRANS | 709.18.2906797 | 1 | 05/11/2018 | 111864/2019 |
| ERISVALDO DOS SANTOS LIRA | DEJ-8412 | M.TRANS | 709.18.2883406 | 1 | 05/11/2018 | 101034/2019 |
| ERISVALDO DOS SANTOS LIRA | DEJ-8412 | M.TRANS | 709.18.2936000 | 1 | 21/11/2018 | 125258/2019 |
| ERISVALDO FERREIRA FREIRE | 533.016.010.000 | CIP | 105.18.0249808 | 11 | 26/11/2018 | 093164/2019 |
| ERISVALDO FERREIRA LOPES CIA TRANSPORTES LT | GDF-0815 | M.TRANS | 709.18.2927655 | 1 | 19/11/2018 | 120983/2019 |
| ERISVALDO FERREIRA LOPES CIA TRANSPORTES LT | GDF-0815 | M.TRANS | 709.18.2944183 | 1 | 28/11/2018 | 128625/2019 |
| ERISVALDO FERREIRA LOPES JUNIOR | FSO-0180 | M.TRANS | 709.18.2882442 | 1 | 05/11/2018 | 100648/2019 |
| ERISVALDO FERREIRA LOPES JUNIOR | EMN-6306 | M.TRANS | 709.18.2907546 | 1 | 05/11/2018 | 112217/2019 |
| ERISVALDO FERREIRA LOPES TRANSP EPP | FUR-8752 | M.TRANS | 709.18.2917565 | 1 | 07/11/2018 | 116260/2019 |
| ERISVALDO FERREIRA LOPES TRANSPORTES | EKQ-1228 | M.TRANS | 709.18.2914165 | 1 | 07/11/2018 | 114958/2019 |
| ERISVALDO FERREIRA LOPES TRANSPORTES EPP | GBF-1163 | M.TRANS | 709.18.2896681 | 1 | 05/11/2018 | 107008/2019 |
| ERISVALDO JOAQUIM DA SILVA - ESPOLIO | 524.037.026.000 | IPU | 101.18.0216428 | 11 | 17/11/2018 | 088489/2019 |
| ERISVANDO BARROS DE CERQUEIRA | 532.037.012.000 | IPU | 101.18.0221617 | 11 | 15/11/2018 | 089068/2019 |
| ERISVELTO GOMES DE OLIVEIRA | 004.018.183.118 | IPU | 101.18.0037894 | 11 | 17/11/2018 | 078062/2019 |
| ERIVALDO ALMEIDA DOS SANTOS | GBB-5219 | M.TRANS | 709.18.2910394 | 1 | 07/11/2018 | 113490/2019 |
| ERIVALDO CARLOS GONCALVES | DYY-6848 | M.TRANS | 709.18.2873084 | 1 | 05/11/2018 | 096797/2019 |
| ERIVALDO CARLOS GONCALVES | DYY-6848 | M.TRANS | 709.18.2934656 | 1 | 19/11/2018 | 124735/2019 |
| ERIVALDO CASTRO BRITO | 530.105.067.000 | CIP | 105.18.0248884 | 11 | 26/11/2018 | 092789/2019 |
| ERIVALDO FERREIRA ANDRADE | EIH-0886 | M.TRANS | 709.18.2917442 | 1 | 07/11/2018 | 116178/2019 |
| ERIVALDO FERREIRA DOS SANTOS | EGQ-1172 | M.TRANS | 709.18.2901708 | 1 | 05/11/2018 | 109590/2019 |
| ERIVALDO FREIRE DA SILVA | 024.015.056.278 | IPU | 101.18.0147559 | 11 | 17/11/2018 | 083685/2019 |
| ERIVALDO GONZAGA DE SOUZA | DXU-6261 | M.TRANS | 709.18.2884288 | 1 | 05/11/2018 | 101401/2019 |
| ERIVALDO JOSE COSTA SAMPAIO | 003.066.020.000 | IPU | 101.18.0032396 | 11 | 19/11/2018 | 077737/2019 |
| ERIVALDO LEAL LOPES | 027.157.064.029 | IPU | 101.18.0168155 | 11 | 15/11/2018 | 084924/2019 |
| ERIVALDO LIMA DE ARAUJO | 530.113.051.000 | IPU | 101.18.0219070 | 11 | 12/11/2018 | 088845/2019 |
| ERIVALDO MANOEL DE CARVALHO | PXN-0626 | M.TRANS | 709.18.2908586 | 1 | 05/11/2018 | 112712/2019 |
| ERIVALDO RODRIGUES SANTANA | BTP-1662 | M.TRANS | 709.18.2934885 | 1 | 19/11/2018 | 124850/2019 |
| ERIVAN FERREIRA DA SILVA | EIP-3098 | M.TRANS | 709.18.2939276 | 1 | 28/11/2018 | 126569/2019 |
| ERIVAN INACIO GOMES | FSA-3229 | M.TRANS | 709.18.2926730 | 1 | 19/11/2018 | 120562/2019 |
| ERIVANIA BARROS | 521.428.065.000 | IPU | 101.18.0211884 | 11 | 15/11/2018 | 088003/2019 |
| ERIVANIA CRISTOVAO DA SILVA | DMW-8397 | M.TRANS | 709.18.2878238 | 1 | 05/11/2018 | 098919/2019 |
| ERIVELTO DA SILVA GONCALVES | ENS-7397 | M.TRANS | 709.18.2886722 | 1 | 05/11/2018 | 102378/2019 |
| ERIVELTO DA SILVA GONCALVES | ENS-7397 | M.TRANS | 709.18.2886744 | 1 | 05/11/2018 | 102387/2019 |
| ERIVELTON MATOS FRAGA | CXX-5564 | M.TRANS | 709.18.2893312 | 1 | 05/11/2018 | 105294/2019 |
| ERLANDIO DOMINGOS DE OLIVEIRA | CMB-7165 | M.TRANS | 709.18.2939581 | 1 | 28/11/2018 | 126730/2019 |
| ERLANIO PAZ DOS SANTOS | FZU-5905 | M.TRANS | 709.18.2938979 | 1 | 28/11/2018 | 126426/2019 |
| ERLI DOS SANTOS DINIZ | 532.504.044.000 | IPU | 101.18.0227650 | 11 | 15/11/2018 | 089667/2019 |
| ERLICLECIA QUIRINO LEITE | 534.122.012.000 | CIP | 105.18.0250267 | 11 | 26/11/2018 | 093354/2019 |
| ERMANO GUZZELLI - ESPOLIO | 006.034.075.001 | IPU | 101.18.0057429 | 11 | 16/11/2018 | 079140/2019 |
| ERMELINDA GONCALVES DE CASTRO | 007.074.055.000 | IPU | 101.17.2980931 | 12 | 26/11/2018 | 076198/2019 |
| ERMELINDA GONCALVES DE CASTRO | 007.074.055.000 | IPU | 101.18.0069025 | 11 | 12/11/2018 | 079668/2019 |
| ERMELINDA VICENTINI | 523.315.012.000 | IPU | 101.18.0215762 | 11 | 12/11/2018 | 088416/2019 |
| ERMELINDO PEREZ | 002.081.051.000 | IPU | 101.18.0024519 | 11 | 15/11/2018 | 077149/2019 |
| ERMELINDO SUSTER | 026.011.009.000 | IPU | 101.18.0160011 | 11 | 12/11/2018 | 084391/2019 |
| ERMESON ANTONIO SILVA SANTOS | CYM-0912 | M.TRANS | 709.18.2892767 | 1 | 05/11/2018 | 105039/2019 |
| ERMILDO BRAZ LAURINDO | 532.031.016.000 | IPU | 101.18.0221371 | 11 | 15/11/2018 | 089047/2019 |
| ERMINEGILDO VITALINO DA SILVA | FHF-2569 | M.TRANS | 709.18.2881372 | 1 | 05/11/2018 | 100190/2019 |
| ERMIRO ALVES BEZERRA | 524.030.037.000 | IPU | 101.18.0216227 | 11 | 17/11/2018 | 088464/2019 |
| ERNALDO COUTINHO BRITO | DIF-5667 | M.TRANS | 709.18.2932651 | 1 | 19/11/2018 | 123801/2019 |
| ERNADE ALVES FERREIRA | EYJ-0825 | M.TRANS | 709.18.2893856 | 1 | 05/11/2018 | 105603/2019 |
| ERNANDES JOSE DA SILVA 26606426804 | DRU-0588 | M.TRANS | 709.18.2879975 | 1 | 05/11/2018 | 099616/2019 |
| ERNANDO CORREIA DE OLIVEIRA | 003.047.016.699 | IPU | 101.18.0031232 | 11 | 19/11/2018 | 077626/2019 |
| ERNANDO JOAO PIMENTEL | EJS-4954 | M.TRANS | 709.18.2920088 | 1 | 07/11/2018 | 117417/2019 |
| ERNANI AUGUSTO RIBEIRO ANASTACIO | GAX-4452 | M.TRANS | 709.18.2878600 | 1 | 05/11/2018 | 099067/2019 |
| ERNANI DA SILVA | 020.053.047.000 | IPU | 101.18.0133049 | 11 | 22/11/2018 | 082776/2019 |
| ERNANI GALHANGO JUNIOR | PWK-3207 | M.TRANS | 709.18.2919547 | 1 | 07/11/2018 | 117182/2019 |
| ERNANI MALVAO DA SILVA | EUN-3825 | M.TRANS | 709.18.2923116 | 1 | 19/11/2018 | 118542/2019 |
| ERNANI MISAEL DE LIMA | EFU-4648 | M.TRANS | 709.18.2928261 | 1 | 19/11/2018 | 121274/2019 |
| ERNANI THOME - ESPOLIO | 524.120.001.000 | IPU | 101.18.0216791 | 11 | 17/11/2018 | 088530/2019 |
| ERNANI THOME - ESPOLIO | 524.120.001.000 | CIP | 105.18.0248733 | 11 | 26/11/2018 | 092745/2019 |
| ERNESTO BALDINETTI | 410.017.010.000 | IPU | 101.18.0197785 | 11 | 12/11/2018 | 086844/2019 |
| ERNESTO FERREIRA BEZERRA | 020.014.038.000 | IPU | 101.18.0131099 | 11 | 22/11/2018 | 082665/2019 |
| ERNESTO MARTINEZ GALINDO | 018.032.120.000 | IPU | 101.18.0122221 | 11 | 19/11/2018 | 082077/2019 |
| ERNESTO REIS DA SILVA JUNIOR | EFY-1621 | M.TRANS | 709.18.2923146 | 1 | 19/11/2018 | 118561/2019 |
| ERNESTO RICCA | 002.008.068.020 | IPU | 101.18.0015879 | 11 | 15/11/2018 | 076772/2019 |
| ERNESTO RODRIGUES FILHO | BKO-3950 | M.TRANS | 709.18.2932334 | 1 | 19/11/2018 | 123644/2019 |
| ERNESTO SCHWINGEL | 032.032.042.000 | IPU | 101.18.0187112 | 11 | 19/11/2018 | 086056/2019 |
| ERNESTO SOUTO FERRAZ | 521.214.022.000 | IPU | 101.18.0210288 | 11 | 15/11/2018 | 087904/2019 |
| EROCIANO DE OLIVEIRA ARAUJO | 018.033.051.000 | IPU | 101.18.0122356 | 11 | 19/11/2018 | 082086/2019 |
| EROCIANO DE OLIVEIRA ARAUJO | 265.433 | TFFP/FX | 406.18.2837821 | 2 | 01/11/2018 | 094971/2019 |
| ERON DA SILVA PEREIRA | 004.022.016.000 | IPU | 101.18.0038591 | 11 | 17/11/2018 | 078118/2019 |
| ERON SOARES FERREIRA | GFV-7169 | M.TRANS | 709.18.2922875 | 1 | 19/11/2018 | 118408/2019 |
| ERONICE DA SILVA PEREIRA | BAO-4357 | M.TRANS | 709.18.2876973 | 1 | 05/11/2018 | 098377/2019 |
| ERONICE DA SILVA PEREIRA | BAO-4357 | M.TRANS | 709.18.2918242 | 1 | 07/11/2018 | 116610/2019 |
| ERONIDES ESTIMA DOS SANTOS | 620.504.032.000 | IPU | 101.18.0240583 | 11 | 16/11/2018 | 091112/2019 |
| ERONIDES RODRIGUES SILVA (ESPOLIO) | 620.122.052.000 | IPU | 101.18.0240118 | 11 | 16/11/2018 | 091054/2019 |

| | | | | | | |
|--|-----------------|---------|----------------|----|------------|-------------|
| ERONILDE ALEXANDRE DA SILVA | 020.112.048.000 | IPTU | 101.18.0135686 | 11 | 17/11/2018 | 082932/2019 |
| ERONILDE ALVES DE CARVALHO | 236.219 | TX/PPUB | 708.18.2618121 | 4 | 01/11/2018 | 095953/2019 |
| ERONILDES COMITRE DE MELLO | 024.059.116.090 | IPTU | 101.18.0151111 | 11 | 17/11/2018 | 083964/2019 |
| ERONILDES MANOEL DOS SANTOS | 532.020.020.000 | IPTU | 101.18.0221144 | 11 | 15/11/2018 | 089034/2019 |
| ERONILDO DA CONCEICAO DOS SANTOS | BOB-3138 | M.TRANS | 709.18.2917484 | 1 | 07/11/2018 | 116203/2019 |
| EROTHILDES DOMINGUES | 006.088.072.000 | IPTU | 101.18.0061788 | 11 | 16/11/2018 | 079397/2019 |
| ERT ASSESSORIA E CONSULTORIA EIRELI | FCY-7338 | M.TRANS | 709.18.2904072 | 1 | 05/11/2018 | 110681/2019 |
| ERUNDINA OLIVEIRA DOS SANTOS | GQC-9083 | M.TRANS | 709.18.2893496 | 1 | 05/11/2018 | 105388/2019 |
| ERWIN CRISTIAN GOEMANN LANGES | EDR-6682 | M.TRANS | 709.18.2906694 | 1 | 05/11/2018 | 111810/2019 |
| ERWIN MOSER | 008.033.091.000 | IPTU | 101.18.0073434 | 11 | 16/11/2018 | 079818/2019 |
| ERZSBET ZOLCSAK | 026.055.041.000 | IPTU | 101.18.0161127 | 11 | 12/11/2018 | 084474/2019 |
| ESAX IMP EXP DE ESQ DE ALUMINIO LTD | ESA-0828 | M.TRANS | 709.18.2877357 | 1 | 05/11/2018 | 098524/2019 |
| ESCAL IND E COM DE ELEV E ESCADAS ROLANTES LT | EKK-5799 | M.TRANS | 709.18.2915937 | 1 | 07/11/2018 | 115597/2019 |
| ESCAPECAS DJA LTDA | GDP-5269 | M.TRANS | 709.18.2885892 | 1 | 05/11/2018 | 102026/2019 |
| ESCOLA DE EDUC.INFANTIL RISK E RABISQUE S/C LTDA | 092.225 | ISS | 292.18.2553318 | 1 | 15/11/2018 | 094571/2019 |
| ESCOLA DE EDUCACAO INFANTIL NOAH LTDA | 265.979 | TFFF/FX | 406.18.2868220 | 2 | 22/11/2018 | 095019/2019 |
| ESCOLA EVOLUTION BILINGUE | FTD-6328 | M.TRANS | 709.18.2904001 | 1 | 05/11/2018 | 110666/2019 |
| ESCOLA EVOLUTION BILINGUE | FTD-6328 | M.TRANS | 709.18.2921265 | 1 | 19/11/2018 | 117694/2019 |
| ESCOLTA SERVICOS GERAIS LTDA | DUL-7223 | M.TRANS | 709.18.2896783 | 1 | 05/11/2018 | 107048/2019 |
| ESCRITORIO BRASIL CONTABILID E SERVICOS EIRELI | 142.872 | ISS | 292.18.2544583 | 1 | 15/11/2018 | 094345/2019 |
| ESCRITORIO CONTABIL ORIENTADOR | 222.482 | ISS | 292.18.2545489 | 1 | 15/11/2018 | 094369/2019 |
| ESDRAS CORREIA DA SILVA | GQW-7080 | M.TRANS | 709.18.2905399 | 1 | 05/11/2018 | 111226/2019 |
| ESFERA COMERCIAL E CONSTRUTORA LTDA | 012.039.036.042 | IPTU | 101.18.0095723 | 11 | 17/11/2018 | 080652/2019 |
| ESINEIRA MONTEIRO MOURA | EVL-7899 | M.TRANS | 709.18.2912763 | 1 | 07/11/2018 | 114442/2019 |
| ESLADDES RODRIGUES | 534.307.045.000 | IPTU | 101.18.0237885 | 11 | 18/11/2018 | 090822/2019 |
| ESLEN GALDINO TESMPESTA | 016.015.123.105 | IPTU | 101.18.0113440 | 11 | 12/11/2018 | 081627/2019 |
| ESMAEL LUIZ BRUNCA | FBH-4988 | M.TRANS | 709.18.2945132 | 1 | 28/11/2018 | 129009/2019 |
| ESMERALDA AGUIAR SPONHARDI | 018.051.042.000 | IPTU | 101.18.0123902 | 11 | 19/11/2018 | 082219/2019 |
| ESMERALDA CRISTINA DE OLIVEIRA FREITAS | 512.017.018.146 | IPTU | 101.18.0202959 | 11 | 16/11/2018 | 087345/2019 |
| ESMERALDA GONCALVES PEDROSA | 521.410.001.000 | IPTU | 101.18.0211467 | 11 | 15/11/2018 | 087993/2019 |
| ESMERALDA MALDONADO | FHF-1428 | M.TRANS | 709.18.2891946 | 1 | 05/11/2018 | 104635/2019 |
| ESMERALDO MARTINS DE MELO | 033.026.067.000 | IPTU | 101.18.0191600 | 11 | 18/11/2018 | 086367/2019 |
| ESMERALDO OTAVINO DOS SANTOS - ESPOLIO | 031.144.018.000 | IPTU | 101.18.0185433 | 11 | 19/11/2018 | 085939/2019 |
| ESMERALDO R DA SILVA E MARIA D C SILVA | CFY-7501 | M.TRANS | 709.18.2879028 | 1 | 05/11/2018 | 099258/2019 |
| ESMERALDO RIBEIRO DA SILVA | 025.060.234.000 | IPTU | 101.18.0155236 | 11 | 19/11/2018 | 084177/2019 |
| ESMERALDO RIBEIRO DA SILVA | 532.310.063.000 | IPTU | 101.18.0226785 | 11 | 15/11/2018 | 089559/2019 |
| ESMERIA REGINA ESPINDOLA DE FREITAS | FOH-6696 | M.TRANS | 709.18.2945545 | 1 | 28/11/2018 | 129233/2019 |
| ESPACO DECOR HOME&OFFICE LTDA - ME | 233.256 | ISS | 291.18.2565524 | 1 | 15/11/2018 | 094081/2019 |
| ESPACO MARTELINI CABELO E ESTETICA LTDA ME | 207.451 | MULTA | 704.18.2869593 | 1 | 13/11/2018 | 095412/2019 |
| ESPACO RHODE MASSAGEM ESTETICA LTDA - ME | 201.746 | MULTA | 704.18.2868918 | 1 | 06/11/2018 | 095371/2019 |
| ESPACO VIP MULTIMARCAS COM DE VEIC LTDA | ELI-5758 | M.TRANS | 709.18.2885649 | 1 | 05/11/2018 | 101937/2019 |
| ESPECIALISTA CONFECCOES LTDA | 215.238 | ISS | 292.18.2557912 | 1 | 15/11/2018 | 094646/2019 |
| ESPEDITO BARBOSA DA SILVA | EFY-6428 | M.TRANS | 709.18.2912756 | 1 | 07/11/2018 | 114440/2019 |
| ESPEDITO GOMES DE OLIVEIRA | DNB-7977 | M.TRANS | 709.18.2918023 | 1 | 07/11/2018 | 116488/2019 |
| ESPEDITO MARQUES FILHO | CSE-1437 | M.TRANS | 709.18.2905772 | 1 | 05/11/2018 | 111371/2019 |
| ESPEDITO MAYKON DO NASCIMENTO SOUSA | CTC-5997 | M.TRANS | 709.18.2892776 | 1 | 05/11/2018 | 105044/2019 |
| ESPEDITO NOBREGA FERREIRA | FZP-6979 | M.TRANS | 709.18.2918396 | 1 | 07/11/2018 | 116678/2019 |
| ESPEDITO PEREIRA CARDOSO | 008.034.125.000 | IPTU | 101.18.0073878 | 11 | 16/11/2018 | 079826/2019 |
| ESPEDITO SOARES LORDEIRO | 533.114.012.000 | IPTU | 101.18.0229926 | 11 | 18/11/2018 | 089960/2019 |
| ESPERANCA MARIA MARQUES NEGRETTE | LRT-3381 | M.TRANS | 709.18.2904187 | 1 | 05/11/2018 | 110717/2019 |
| ESPETINHOS DO CHICO EIRELI - ME | 266.986 | TFFF/FX | 406.18.2935253 | 1 | 27/11/2018 | 095113/2019 |
| ESPOLIO DE JORGE MAKIMOTO | 006.029.023.000 | GAM | 802.18.4036991 | 1 | 26/11/2018 | 130006/2019 |
| ESPORTE CLUBE SAO BERNARDO | 001.102.042.000 | IPTU | 101.17.3006357 | 11 | 16/11/2018 | 076231/2019 |
| ESPORTE CLUBE SAO BERNARDO | 001.001.011.001 | IPTU | 101.18.0000002 | 11 | 16/11/2018 | 076264/2019 |
| ESPORTE CLUBE SAO BERNARDO | 001.001.011.005 | IPTU | 101.18.0000006 | 11 | 16/11/2018 | 076265/2019 |
| ESPORTE CLUBE SAO BERNARDO | 001.102.042.000 | IPTU | 101.18.0014360 | 11 | 16/11/2018 | 076715/2019 |
| ESPORTE CLUBE SAO BERNARDO | | P.PUBL | 707.18.0244790 | 11 | 28/11/2018 | 095764/2019 |
| ESPORTE CLUBE SULTAN YACOUN | 620.100.002.000 | IPTU | 101.18.0239559 | 11 | 16/11/2018 | 091008/2019 |
| ESPORTE CLUBE SULTAN YACOUN | 620.100.002.000 | CIP | 105.18.0251041 | 11 | 26/11/2018 | 093718/2019 |
| ESQUADRIAS E FACHADAS CLEAN LTDA ME | FMX-6530 | M.TRANS | 709.18.2905990 | 1 | 05/11/2018 | 111460/2019 |
| ESQUADRIAS METALICAS OLIVEIRA E PERES LTDA ME | DNZ-4514 | M.TRANS | 709.18.2904362 | 1 | 05/11/2018 | 110785/2019 |
| ESQUADRITEC ABC ESQUADRIAS METALICAS LTDA ME | EAJ-3263 | M.TRANS | 709.18.2895213 | 1 | 05/11/2018 | 106335/2019 |
| ESSENCIAL A A S T S O L ME | FPW-7708 | M.TRANS | 709.18.2921943 | 1 | 19/11/2018 | 117958/2019 |
| ESSENCIAL A A S T S O L ME | FPW-7708 | M.TRANS | 709.18.2933458 | 1 | 19/11/2018 | 124173/2019 |
| ESSENCIAL AMPLITUDE ASSESS EM SEG DO TRAB E S | EBT-5151 | M.TRANS | 709.18.2908421 | 1 | 05/11/2018 | 112639/2019 |
| ESSENCIAL COMERCIO E SERVICOS DE LIMPEZA LTDA | DYV-5565 | M.TRANS | 709.18.2922959 | 1 | 19/11/2018 | 118442/2019 |
| ESSENCIAL CORRETORA DE SEGUROS DE VIDA - EIRELI | 212.625 | ISS | 292.18.2543376 | 1 | 15/11/2018 | 094316/2019 |
| ESSENCIAL CREMES COMERCIAL LTDA | PYK-7960 | M.TRANS | 709.18.2894588 | 1 | 05/11/2018 | 106001/2019 |
| ESSENCIAL SOLUCOES TECNICAS LTDA | FKQ-2590 | M.TRANS | 709.18.2936800 | 1 | 21/11/2018 | 125628/2019 |
| ESSENZA INCORPORADORA LTDA | 002.035.133.056 | IPTU | 101.18.0018253 | 11 | 15/11/2018 | 076857/2019 |
| ESSENZA INCORPORADORA LTDA | 18.037.102.000 | CIP | 105.18.0246049 | 11 | 26/11/2018 | 092147/2019 |
| ESTAC E LAVA RAP INOVAPARK LTDA ME | FIV-3304 | M.TRANS | 709.18.2889059 | 1 | 05/11/2018 | 103385/2019 |
| ESTACIONAMENTO ALVORADA S/S LTDA ME | 119.749 | MULTA | 704.18.2869572 | 1 | 13/11/2018 | 095394/2019 |
| ESTACIONAMENTO DAMASCO S/S LTDA.ME | 120.729 | MULTA | 704.18.2869577 | 1 | 13/11/2018 | 095399/2019 |
| ESTAMPARIA FASHION CLASS LTDA | DXB-7320 | M.TRANS | 709.18.2900413 | 1 | 05/11/2018 | 108972/2019 |
| ESTAMPARIA FASHION CLASS LTDA | DXB-7320 | M.TRANS | 709.18.2900609 | 1 | 05/11/2018 | 109060/2019 |
| ESTAMPARIA FASHION CLASS LTDA | DXB-7320 | M.TRANS | 709.18.2916206 | 1 | 07/11/2018 | 115703/2019 |
| ESTAMPARIA FASHION CLASS LTDA | DXB-7320 | M.TRANS | 709.18.2943710 | 1 | 28/11/2018 | 128429/2019 |
| ESTAMPARIA FASHION CLASS LTDA | DXB-7320 | M.TRANS | 709.18.2943918 | 1 | 28/11/2018 | 128519/2019 |
| ESTAMPARIA INDUSTRIAL ARATELL LIMITADA | KLK-7047 | M.TRANS | 709.18.2943933 | 1 | 28/11/2018 | 128525/2019 |
| ESTANISLAU LUCIANO DE ALMEIDA | DSS-9288 | M.TRANS | 709.18.2891073 | 1 | 05/11/2018 | 104261/2019 |
| ESTANISLAU LUCIANO DE ALMEIDA | DSS-9288 | M.TRANS | 709.18.2902446 | 1 | 05/11/2018 | 109929/2019 |
| ESTEBAN MARTINEZ GIL | 005.030.002.019 | IPTU | 101.18.0048528 | 11 | 12/11/2018 | 078580/2019 |
| ESTEFANE CRISTINA CASSIMIRO FIRMINO | 001.068.256.177 | IPTU | 101.18.0011782 | 11 | 16/11/2018 | 076591/2019 |
| ESTEFANE CRISTINA CASSIMIRO FIRMINO | 004.068.049.000 | IPTU | 101.18.0043660 | 11 | 17/11/2018 | 078366/2019 |
| ESTEFANE CRISTINA CASSIMIRO FIRMINO | 016.015.104.129 | IPTU | 101.18.0112642 | 11 | 12/11/2018 | 081559/2019 |
| ESTEFANIA MARTINEZ DE MELO | FFQ-1133 | M.TRANS | 709.18.2922662 | 1 | 19/11/2018 | 118308/2019 |
| ESTEISSE COSTA CANDIDO | FEB-0514 | M.TRANS | 709.18.2875842 | 1 | 05/11/2018 | 097965/2019 |
| ESTELINA OLIVEIRA DA SILVA | | PP/FUNE | 702.18.4000646 | 9 | 04/11/2018 | 095172/2019 |
| ESTER ALVES DE OLIVEIRA | 021.014.037.000 | IPTU | 101.18.0138504 | 11 | 18/11/2018 | 083148/2019 |
| ESTER APARECIDA MENDES | 015.087.074.261 | IPTU | 101.18.0110741 | 11 | 12/11/2018 | 081449/2019 |
| ESTER CANDIDO MARTINIANO | DOA-2408 | M.TRANS | 709.18.2893533 | 1 | 05/11/2018 | 105406/2019 |

| | | | | | | |
|--|-----------------|---------|----------------|----|------------|-------------|
| ESTER CANDIDO MARTINIANO | DOA-2408 | M.TRANS | 709.18.2893729 | 1 | 05/11/2018 | 105542/2019 |
| ESTER CANDIDO MARTINIANO | DOA-2408 | M.TRANS | 709.18.2913261 | 1 | 07/11/2018 | 114676/2019 |
| ESTER CANDIDO MARTINIANO | DOA-2408 | M.TRANS | 709.18.2941309 | 1 | 28/11/2018 | 127554/2019 |
| ESTER CANDIDO MARTINIANO | DOA-2408 | M.TRANS | 709.18.2941343 | 1 | 28/11/2018 | 127579/2019 |
| ESTER CASSETTA VELOSO | CPO-7897 | M.TRANS | 709.18.2939792 | 1 | 28/11/2018 | 126820/2019 |
| ESTER DOS SANTOS OLIVEIRA | 512.059.107.000 | IPU | 101.18.0206120 | 11 | 16/11/2018 | 087627/2019 |
| ESTER GLEICE ALVES MONTEIRO CRODA | HIU-5678 | M.TRANS | 709.18.2875459 | 1 | 05/11/2018 | 097831/2019 |
| ESTER MOREIRA PEREIRA | EQG-4063 | M.TRANS | 709.18.2930103 | 1 | 19/11/2018 | 122269/2019 |
| ESTER QUIRINO DIAS SAMPAIO | ELG-5726 | M.TRANS | 709.18.2941028 | 1 | 28/11/2018 | 127409/2019 |
| ESTER RIBEIRO MARQUES | AZI-5791 | M.TRANS | 709.18.2936392 | 1 | 21/11/2018 | 125417/2019 |
| ESTER RODRIGUES FIM | 029.150.011.000 | IPU | 101.18.0174021 | 11 | 16/11/2018 | 085234/2019 |
| ESTEVAM AGUIRRE DE ARRUDA VOM STEIN | BPS-6589 | M.TRANS | 709.18.2934653 | 1 | 19/11/2018 | 124732/2019 |
| ESTEVAM APARECIDO GIRON | BOL-1175 | M.TRANS | 709.18.2890650 | 1 | 05/11/2018 | 104092/2019 |
| ESTEVAM ESDRAS APOLONIO GARCIA | AKH-5446 | M.TRANS | 709.18.2910973 | 1 | 07/11/2018 | 113691/2019 |
| ESTEVAM PAULO DE OLIVEIRA | FUC-4889 | M.TRANS | 709.18.2926044 | 1 | 19/11/2018 | 120210/2019 |
| ESTEVAM PETROV | 027.149.006.000 | IPU | 101.18.0167736 | 11 | 15/11/2018 | 084895/2019 |
| ESTEVAN VLATKOVIC | GBI-2752 | M.TRANS | 709.18.2921382 | 1 | 19/11/2018 | 117734/2019 |
| ESTEVAO CAMPIOTO | 006.061.074.000 | IPU | 101.18.0060394 | 11 | 16/11/2018 | 079287/2019 |
| ESTEVAO CARLOS BOTELHO EGAS | 532.520.009.000 | IPU | 101.18.0227936 | 11 | 15/11/2018 | 089716/2019 |
| ESTEVAO DE SOUZA COSTA | JZC-4448 | M.TRANS | 709.18.2892301 | 1 | 05/11/2018 | 104816/2019 |
| ESTEVAO HUMBERTO BOTTINI | 266.143 | TFFP/FX | 406.18.2868720 | 2 | 29/11/2018 | 095032/2019 |
| ESTEVES MARLON DE OLIVEIRA | EAL-8725 | M.TRANS | 709.18.2935797 | 1 | 21/11/2018 | 125166/2019 |
| ESTHER LINS DA SILVA | FFV-9798 | M.TRANS | 709.18.2883092 | 1 | 05/11/2018 | 100917/2019 |
| ESTHER VEROTTI DO PRADO | ERX-2435 | M.TRANS | 709.18.2944889 | 1 | 28/11/2018 | 128886/2019 |
| ESTILOS IND. E COMERCIO DE MOVEIS EIRELI EPP | 054.737 | ISS | 291.18.2542528 | 1 | 15/11/2018 | 093877/2019 |
| ESTOPET SHOP EIRELI EPP | GDE-7100 | M.TRANS | 709.18.2905693 | 1 | 05/11/2018 | 111344/2019 |
| ESTRE AMBIENTAL SA | FCB-6347 | M.TRANS | 709.18.2878312 | 1 | 05/11/2018 | 098950/2019 |
| ESTRE AMBIENTAL SA | FCB-5271 | M.TRANS | 709.18.2913894 | 1 | 07/11/2018 | 114883/2019 |
| ESTRE AMBIENTAL SA | FCB-6363 | M.TRANS | 709.18.2920943 | 1 | 19/11/2018 | 117542/2019 |
| ESTRELA AUTOMOVEIS UTILITARIOS E CAMINHOS EI | FEB-4817 | M.TRANS | 709.18.2942785 | 1 | 28/11/2018 | 128041/2019 |
| ESTRELA BABY COM DE MOVEIS INFANTO E JUVENIL | FTD-1533 | M.TRANS | 709.18.2897034 | 1 | 05/11/2018 | 107140/2019 |
| ESTRUTURAS METALICAS EDSS LTDA ME | FSM-0639 | M.TRANS | 709.18.2896015 | 1 | 05/11/2018 | 106702/2019 |
| ETC LUNE TRANSPORTE DE CARGAS LTDA | FCB-0294 | M.TRANS | 709.18.2897032 | 1 | 05/11/2018 | 107138/2019 |
| ETELVINA DA SILVA GONCALVES | DZO-6955 | M.TRANS | 709.18.2877046 | 1 | 05/11/2018 | 098406/2019 |
| ETELVINA DA SILVA GONCALVES | DZO-6955 | M.TRANS | 709.18.2940412 | 1 | 28/11/2018 | 127128/2019 |
| ETELVINA RIBEIRO DOS SANTOS | FHF-1106 | M.TRANS | 709.18.2889964 | 1 | 05/11/2018 | 103776/2019 |
| ETELVINO LAPINHA DE SOUZA | EGH-8772 | M.TRANS | 709.18.2931395 | 1 | 19/11/2018 | 123087/2019 |
| ETELVINO TEOTONIO FERREIRA | 524.110.017.000 | IPU | 101.18.0216673 | 11 | 17/11/2018 | 088507/2019 |
| ETEVALDO APRIGIO DE LIMA | LPM-4748 | M.TRANS | 709.18.2907777 | 1 | 05/11/2018 | 112338/2019 |
| ETEVALDO RIBEIRO DOS SANTOS | 530.104.059.000 | IPU | 101.18.0218635 | 11 | 12/11/2018 | 088773/2019 |
| ETIENE MOREIRA GOMES | | BOLSA | 716.18.0260160 | 10 | 23/11/2018 | 129834/2019 |
| ETIENNE DE MIRANDA E SILVA | PII-6134 | M.TRANS | 709.18.2892232 | 1 | 05/11/2018 | 104765/2019 |
| ETNOCORES PINTURAS EIRELI | FHP-2622 | M.TRANS | 709.18.2941237 | 1 | 28/11/2018 | 127514/2019 |
| ETTORE VIEIRA TOLDO | 002.073.027.300 | IPU | 101.18.0022884 | 11 | 15/11/2018 | 077100/2019 |
| ETUZI NAKAMURA | 626.403.001.000 | IPUTUCE | 103.18.0243001 | 11 | 19/11/2018 | 091900/2019 |
| EUCILENE KARINE L MAIA MENDES | PXX-4265 | M.TRANS | 709.18.2889991 | 1 | 05/11/2018 | 103783/2019 |
| EUCINE ANGELA MESSIAS SILVA | 001.068.256.884 | IPU | 101.18.0012487 | 11 | 16/11/2018 | 076637/2019 |
| EUCLIDES BENTO DE OLIVEIRA | BVB-1637 | M.TRANS | 709.18.2926951 | 1 | 19/11/2018 | 120668/2019 |
| EUCLIDES BEZERRA LEITE | 030.049.020.000 | IPU | 101.18.0176078 | 11 | 18/11/2018 | 085337/2019 |
| EUCLIDES DONIZETTI DINIZ | 512.010.018.000 | IPU | 101.18.0202297 | 11 | 16/11/2018 | 087296/2019 |
| EUCLIDES DOS SANTOS | 030.123.023.000 | IPU | 101.18.0178009 | 11 | 22/11/2018 | 085477/2019 |
| EUCLIDES ELIEZER BIANCHINI | 016.019.034.000 | IPU | 101.18.0114854 | 11 | 12/11/2018 | 081739/2019 |
| EUCLIDES GOMES | 003.022.079.044 | IPU | 101.18.0026549 | 11 | 19/11/2018 | 077241/2019 |
| EUCLIDES GOMES | GHC-5018 | M.TRANS | 709.18.2901729 | 1 | 05/11/2018 | 109600/2019 |
| EUCLIDES JOSE DA ROCHA | 033.096.049.000 | IPU | 101.18.0194920 | 11 | 18/11/2018 | 086578/2019 |
| EUCLIDES JOSE DA ROCHA | 524.102.005.000 | IPU | 101.18.0216488 | 11 | 17/11/2018 | 088492/2019 |
| EUCLIDES MORATO | BUK-8615 | M.TRANS | 709.18.2900931 | 1 | 05/11/2018 | 109222/2019 |
| EUCLIDES SOARES MACIEL | 533.226.008.000 | IPU | 101.18.0231525 | 11 | 18/11/2018 | 090095/2019 |
| EUCLYDES MARTIN BARRIONUEVO | 004.062.019.000 | IPU | 101.18.0043110 | 11 | 17/11/2018 | 078338/2019 |
| EUDALIA MARIA DOS SANTOS | GFA-0595 | M.TRANS | 709.18.2876471 | 1 | 05/11/2018 | 098201/2019 |
| EUDE CARDOSO TEIXEIRA | GHV-9269 | M.TRANS | 709.18.2911711 | 1 | 07/11/2018 | 113981/2019 |
| EUDE CARDOSO TEIXEIRA | GHV-9269 | M.TRANS | 709.18.2927025 | 1 | 19/11/2018 | 120700/2019 |
| EUDENICE MARTINS DA SILVA | DIM-2346 | M.TRANS | 709.18.2917294 | 1 | 07/11/2018 | 116075/2019 |
| EUDENIS NUNES DE OLIVEIRA | ERK-0227 | M.TRANS | 709.18.2871969 | 1 | 05/11/2018 | 096314/2019 |
| EUDENIS NUNES DE OLIVEIRA | ERK-0227 | M.TRANS | 709.18.2904963 | 1 | 05/11/2018 | 111051/2019 |
| EUDER MONTEIRO DA SILVA | 003.121.008.189 | IPU | 101.18.0035203 | 11 | 19/11/2018 | 077929/2019 |
| EUEDES ANDRADE FONTES | 007.065.087.222 | IPU | 101.18.0067219 | 11 | 12/11/2018 | 079630/2019 |
| EUEDES ANGELO DE ALMEIDA | 015.025.057.000 | IPU | 101.18.0106809 | 11 | 12/11/2018 | 081184/2019 |
| EUEDES BASTOS ROCHA | 144.116 | MULTA | 704.18.2638979 | 1 | 22/05/2018 | 095365/2019 |
| EUEDES DE SOUSA COSTA | DLY-6686 | M.TRANS | 709.18.2939632 | 1 | 28/11/2018 | 126760/2019 |
| EUEDES GONCALVES | FVP-9248 | M.TRANS | 709.18.2910009 | 1 | 07/11/2018 | 113333/2019 |
| EUEDES GONCALVES DE MACEDO 13248454814 | GEA-0898 | M.TRANS | 709.18.2909615 | 1 | 07/11/2018 | 113167/2019 |
| EUEDES GONCALVES TRANSPORTES ME | MGN-4081 | M.TRANS | 709.18.2905033 | 1 | 05/11/2018 | 111080/2019 |
| EUDIJUNIOR DELMONDES DE LIMA | | BOLSA | 716.18.0260202 | 10 | 23/11/2018 | 129865/2019 |
| EUDILEA DOS SANTOS | 015.032.011.037 | IPU | 101.18.0108078 | 11 | 12/11/2018 | 081306/2019 |
| EUDINICE SANTOS PEREIRA | AQP-5178 | M.TRANS | 709.18.2945050 | 1 | 28/11/2018 | 128970/2019 |
| EUDOXIA FRUTUOSO MARTON | ERZ-6656 | M.TRANS | 709.18.2889448 | 1 | 05/11/2018 | 103528/2019 |
| EUGENIA CARDINALE ALONGI | 027.096.005.000 | IPU | 101.18.0166297 | 11 | 15/11/2018 | 084821/2019 |
| EUGENIA RODRIGUES SOARES | JOT-9892 | M.TRANS | 709.18.2881845 | 1 | 05/11/2018 | 100380/2019 |
| EUGENICE DE SOUZA SANTANA | CRF-7481 | M.TRANS | 709.18.2883075 | 1 | 05/11/2018 | 100908/2019 |
| EUGENIO ALVES DE OLIVEIRA | 533.012.050.000 | IPU | 101.18.0229070 | 11 | 18/11/2018 | 089829/2019 |
| EUGENIO AUGUSTO STECCCHINI | 248.725 | TX/PPUB | 708.18.2618239 | 4 | 01/11/2018 | 095990/2019 |
| EUGENIO BARBOSA DA SILVA | CJA-0937 | M.TRANS | 709.18.2927470 | 1 | 19/11/2018 | 120894/2019 |
| EUGENIO BARBOSA DA SILVA | CJA-0937 | M.TRANS | 709.18.2927646 | 1 | 19/11/2018 | 120977/2019 |
| EUGENIO DA COSTA | 009.047.013.000 | IPU | 101.18.0078515 | 11 | 17/11/2018 | 079971/2019 |
| EUGENIO DA SILVA FRAZAO | 402.025.011.000 | IPU | 101.18.0197504 | 11 | 17/11/2018 | 086826/2019 |
| EUGENIO DOS SANTOS | 016.045.033.000 | IPU | 101.18.0116493 | 11 | 12/11/2018 | 081813/2019 |
| EUGENIO EDUARDO BAFFI | 018.002.100.000 | IPU | 101.18.0120344 | 11 | 19/11/2018 | 081998/2019 |
| EUGENIO FERNANDES DE OLIVEIRA | 031.065.005.000 | IPU | 101.18.0182163 | 11 | 19/11/2018 | 085718/2019 |
| EUGENIO FERRARETO - ESPOLIO | 004.078.043.000 | IPU | 101.18.0044048 | 11 | 17/11/2018 | 078381/2019 |
| EUGENIO MEIRA DE SANTANA | 532.039.048.000 | IPU | 101.18.0221736 | 11 | 15/11/2018 | 089085/2019 |
| EUGENIO SOUZA DE OLIVEIRA | FIS-8615 | M.TRANS | 709.18.2923999 | 1 | 19/11/2018 | 119013/2019 |

| | | | | | | |
|---|-----------------|---------|----------------|----|------------|-------------|
| EULA MENDES | 003.109.014.000 | IPU | 101.18.0034148 | 11 | 19/11/2018 | 077817/2019 |
| EULER SANTANA FARIA | 532.068.045.000 | CIP | 105.18.0249118 | 11 | 26/11/2018 | 092847/2019 |
| EULER WILLIAM DA SILVA | EUM-8436 | M.TRANS | 709.18.2886359 | 1 | 05/11/2018 | 102221/2018 |
| EULINA DELFINA ALVES DE SOUZA | 512.059.109.000 | IPU | 101.18.0206122 | 11 | 16/11/2018 | 087628/2019 |
| EULINA SILVA DOS SANTOS | EFI-0381 | M.TRANS | 709.18.2936728 | 1 | 21/11/2018 | 125589/2019 |
| EULLER JEHA BELEM | AVC-4466 | M.TRANS | 709.18.2902520 | 1 | 05/11/2018 | 109966/2019 |
| EUNI SOARES PEREIRA | EKR-0774 | M.TRANS | 709.18.2924505 | 1 | 19/11/2018 | 119271/2019 |
| EUNICE APARECIDA CURTI DA SILVA | 004.027.054.032 | IPU | 101.18.0038818 | 11 | 17/11/2018 | 078140/2019 |
| EUNICE APARECIDA DA SILVA | 532.315.013.000 | IPU | 101.18.0226990 | 11 | 15/11/2018 | 089587/2019 |
| EUNICE CODENHOTTO BERTOLANI | 003.024.030.004 | IPU | 101.18.0026626 | 11 | 19/11/2018 | 077245/2019 |
| EUNICE CODENHOTTO BERTOLANI | 003.024.030.006 | IPU | 101.18.0026628 | 11 | 19/11/2018 | 077247/2019 |
| EUNICE DE MORAES NASCIMENTO | CMF-3486 | M.TRANS | 709.18.2885631 | 1 | 05/11/2018 | 101927/2019 |
| EUNICE GONCALVES DOS SANTOS | BVM-3456 | M.TRANS | 709.18.2899316 | 1 | 05/11/2018 | 108448/2019 |
| EUNICE MARIA DOS SANTOS | 024.020.126.144 | IPU | 101.18.0149936 | 11 | 17/11/2018 | 083905/2019 |
| EUNICE MARIA GOMES ALVARENGA | 532.077.005.000 | IPU | 101.18.0223580 | 11 | 15/11/2018 | 089239/2019 |
| EUNICE NUNES VIANA | 510.104.074.000 | IPU | 101.18.0199437 | 11 | 16/11/2018 | 086971/2019 |
| EUNICE PASCOALINA CONTE | 025.075.122.017 | IPU | 101.18.0156410 | 11 | 19/11/2018 | 084205/2019 |
| EUNICE PEDRAO GARCIA | CBW-9010 | M.TRANS | 709.18.2928965 | 1 | 19/11/2018 | 121610/2019 |
| EUNICE RODRIGUES AZEVEDO | HFX-7627 | M.TRANS | 709.18.2922210 | 1 | 19/11/2018 | 118099/2019 |
| EUNICE ROSA | | PP/FUNE | 702.18.4002666 | 6 | 14/11/2018 | 095216/2019 |
| EUNICE VIEIRA | 033.055.010.004 | IPU | 101.18.0193132 | 11 | 18/11/2018 | 086443/2019 |
| EUNITE ALVES DA SILVA | 533.207.013.000 | IPU | 101.18.0230573 | 11 | 18/11/2018 | 090015/2019 |
| EUREKA INDUSTRIA E COMERCIO LTDA | 021.006.027.000 | IPU | 101.18.0136692 | 11 | 18/11/2018 | 083036/2019 |
| EUREKA INDUSTRIA E COMERCIO LTDA | 021.006.028.000 | IPU | 101.18.0136693 | 11 | 18/11/2018 | 083037/2019 |
| EUREKA INDUSTRIA E COMERCIO LTDA | 021.084.058.000 | IPU | 101.18.0141731 | 11 | 18/11/2018 | 083341/2019 |
| EUREKA INDUSTRIA E COMERCIO LTDA | 001.933 | ISS | 291.18.2566642 | 1 | 15/11/2018 | 094112/2019 |
| EUREKA INDUSTRIA E COMERCIO LTDA | 001.933 | ISS | 291.18.2566648 | 1 | 15/10/2018 | 094113/2019 |
| EUREKA S/A INDUSTRIA DE ARTEFATOS DE BORRACHA | 001.933 | P.PUBL | 707.18.0244332 | 11 | 28/11/2018 | 095728/2019 |
| EURIBES WENDEL DE ANDRADE | MWX-4059 | M.TRANS | 709.18.2924308 | 1 | 19/11/2018 | 119130/2019 |
| EURIBES WENDEL DE ANDRADE | MWX-4059 | M.TRANS | 709.18.2940926 | 1 | 28/11/2018 | 127350/2019 |
| EURICO CERIAÇO DOS SANTOS | EMD-0096 | M.TRANS | 709.18.2938574 | 1 | 28/11/2018 | 126218/2019 |
| EURICO DINIZ DE PAULA | 530.208.023.000 | IPU | 101.18.0219895 | 11 | 12/11/2018 | 088932/2019 |
| EURICO GASPAR DE OLIVEIRA | 533.309.018.000 | IPU | 101.18.0232725 | 11 | 18/11/2018 | 090222/2019 |
| EURICO LOPES BARBOSA | FGJ-8586 | M.TRANS | 709.18.2893196 | 1 | 05/11/2018 | 105248/2019 |
| EURIDES APARECIDA GIANNOLLI | HJI-5123 | M.TRANS | 709.18.2931729 | 1 | 19/11/2018 | 123291/2019 |
| EURIDES AVELINO ROCHA | FKY-5967 | M.TRANS | 709.18.2945277 | 1 | 28/11/2018 | 129080/2019 |
| EURIDES PEREIRA DOS SANTOS | EFQ-8536 | M.TRANS | 709.18.2876971 | 1 | 05/11/2018 | 098375/2019 |
| EURIDICE MARTINS GUERRA | 030.103.053.000 | IPU | 101.18.0177639 | 11 | 18/11/2018 | 085454/2019 |
| EURIPEDES AFONSO DA COSTA | 025.037.043.000 | IPU | 101.18.0153916 | 11 | 19/11/2018 | 084110/2019 |
| EURIPEDES DE SOUSA GOBI | 521.400.033.684 | IPU | 101.18.0211014 | 11 | 15/11/2018 | 087964/2019 |
| EURIPEDES DE SOUSA GOBI | 521.400.033.684 | CIP | 105.18.0248256 | 11 | 26/11/2018 | 092625/2019 |
| EURIPEDES DE SOUSA GOBI | 521.400.033.676 | IPU | 101.18.0211006 | 11 | 13/11/2018 | 087963/2019 |
| EURO COMERCIO E INTERMEDIACAO DE VEICULOS EIR | BXF-6660 | M.TRANS | 709.18.2896694 | 1 | 05/11/2018 | 107011/2019 |
| EURO HOSPITALAR COM E MANUTENCAO DE EQUIP LTD | DUA-4331 | M.TRANS | 709.18.2941988 | 1 | 28/11/2018 | 127795/2019 |
| EURO HOSPITALAR COM E MANUTENCAO DE EQUIP LTD | DUA-4331 | M.TRANS | 709.18.2942450 | 1 | 28/11/2018 | 127936/2019 |
| EURODEALER COMERCIO DE VEICULOS LTDA | FHI-6423 | M.TRANS | 709.18.2895872 | 1 | 05/11/2018 | 106649/2019 |
| EUROLOG LOGISTICA LTDA | 012.075.024.000 | IPU | 101.18.0097726 | 11 | 17/11/2018 | 080755/2019 |
| EUROLOG LOGISTICA LTDA | DQJ-1450 | M.TRANS | 709.18.2901901 | 1 | 05/11/2018 | 109683/2019 |
| EUROLOG LOGISTICA LTDA | DQJ-1450 | M.TRANS | 709.18.2943690 | 1 | 28/11/2018 | 128419/2019 |
| EUSA DA SILVA LOPES SILVA | EKK-2493 | M.TRANS | 709.18.2880579 | 1 | 05/11/2018 | 099876/2019 |
| EUSANIRA ALVES RIBEIRO | 021.082.075.000 | IPU | 101.18.0141657 | 11 | 18/11/2018 | 083337/2019 |
| EUSANIRA ALVES RIBEIRO | AQO-9928 | M.TRANS | 709.18.2908720 | 1 | 05/11/2018 | 112778/2019 |
| EUVALDO ARAUJO - ESPOLIO | 021.042.015.000 | IPU | 101.18.0139716 | 11 | 18/11/2018 | 083217/2019 |
| EUZEBIO CARACA DE OLIVEIRA NETO | PXS-2892 | M.TRANS | 709.18.2879198 | 1 | 05/11/2018 | 099330/2019 |
| EUZEBIO ROCHA DE LIMA | EKQ-4092 | M.TRANS | 709.18.2877384 | 1 | 05/11/2018 | 098535/2019 |
| EUZELY MATOS DE ALMEIDA SILVA | HCA-0789 | M.TRANS | 709.18.2893299 | 1 | 05/11/2018 | 105292/2019 |
| EVA ALVES PEREIRA | 018.101.095.008 | IPU | 101.18.0126336 | 11 | 19/11/2018 | 082352/2019 |
| EVA BENEDITA MORENO | EVA-0246 | M.TRANS | 709.18.2938917 | 1 | 28/11/2018 | 126390/2019 |
| EVA FABIANA CORREIA DE ALMEIDA MOREIRA | DCR-1515 | M.TRANS | 709.18.2884328 | 1 | 05/11/2018 | 101421/2019 |
| EVA MORAIS DA SILVA | FJR-3140 | M.TRANS | 709.18.2926192 | 1 | 19/11/2018 | 120298/2019 |
| EVA ROSA ESVERZUTHE BARBOSA | 521.407.010.000 | IPU | 101.18.2585751 | 8 | 17/11/2018 | 091244/2019 |
| EVA ROSA ESVERZUTHE BARBOSA | 521.407.010.000 | IPU | 101.18.2668131 | 6 | 12/11/2018 | 091334/2019 |
| EVA VILMA SALEME | 010.029.090.001 | IPU | 101.18.0084090 | 11 | 17/11/2018 | 080160/2019 |
| EVAIR JEFFERSON BRILHANTE | FQR-0221 | M.TRANS | 709.18.2904737 | 1 | 05/11/2018 | 110962/2019 |
| EVAIR JEFFERSON BRILHANTE | FQR-0221 | M.TRANS | 709.18.2936704 | 1 | 21/11/2018 | 125577/2019 |
| EVALDINO MENECHINI | 008.037.059.015 | IPU | 101.18.0074153 | 11 | 16/11/2018 | 079835/2019 |
| EVALDIR MARINHO DA SILVA | 024.019.137.061 | IPU | 101.18.0148804 | 11 | 17/11/2018 | 083791/2019 |
| EVALDO ALVES DE MACEDO | FDP-8811 | M.TRANS | 709.18.2873169 | 1 | 05/11/2018 | 096831/2019 |
| EVALDO BENATI | 033.002.104.001 | IPU | 101.18.0190218 | 11 | 18/11/2018 | 086242/2019 |
| EVALDO DA SILVA TEIXEIRA | OQH-1124 | M.TRANS | 709.18.2880292 | 1 | 05/11/2018 | 099756/2019 |
| EVALDO DAMIAO DOS SANTOS | 532.307.033.000 | CIP | 105.18.0249490 | 11 | 26/11/2018 | 093006/2019 |
| EVALDO DIAS AMORIM | 532.010.098.000 | IPU | 101.18.0220877 | 11 | 15/11/2018 | 089009/2019 |
| EVALDO DIAS AMORIM | 532.010.097.000 | CIP | 105.18.0248967 | 11 | 26/11/2018 | 092808/2019 |
| EVALDO GOMES PINHO | GHH-7400 | M.TRANS | 709.18.2884954 | 1 | 05/11/2018 | 101677/2019 |
| EVALDO GUNDIM ROCHA | 533.319.030.000 | IPU | 101.18.0233052 | 11 | 18/11/2018 | 090264/2019 |
| EVALDO JESUS DO NASCIMENTO | FYO-6201 | M.TRANS | 709.18.2907197 | 1 | 05/11/2018 | 112052/2019 |
| EVALDO LINS SANTANA | DRD-7387 | M.TRANS | 709.18.2946217 | 1 | 28/11/2018 | 129515/2019 |
| EVALDO MATOS DE SOUSA | 020.020.072.000 | IPU | 101.18.0131360 | 11 | 17/11/2018 | 082688/2019 |
| EVALDO MURILO ALVES CABRAL | FTB-2802 | M.TRANS | 709.18.2898232 | 1 | 05/11/2018 | 107793/2019 |
| EVALDO OLIVEIRA | 023.051.012.005 | IPU | 101.18.0145164 | 11 | 12/11/2018 | 083565/2019 |
| EVALDO PEREIRA DE ALMEIDA | 31.141.044.000 | CIP | 105.18.0246982 | 11 | 26/11/2018 | 092277/2019 |
| EVALDO RODRIGUES COSTA | DYF-6552 | M.TRANS | 709.18.2938797 | 1 | 28/11/2018 | 126326/2019 |
| EVALDO SALES RUFINO | 030.097.050.000 | IPU | 101.18.0177015 | 11 | 18/11/2018 | 085399/2019 |
| EVALDO SILVA SANTOS | EEW-4563 | M.TRANS | 709.18.2903765 | 1 | 05/11/2018 | 110576/2019 |
| EVANDERSON DO ESPIRITO SANTO 29920748889 | EFO-4589 | M.TRANS | 709.18.2911731 | 1 | 07/11/2018 | 113990/2019 |
| EVANDILSON NASCIMENTO DE MENEZES | QHD-7139 | M.TRANS | 709.18.2898033 | 1 | 05/11/2018 | 107664/2019 |
| EVANDO GOMES ROMUALDO | OXI-0757 | M.TRANS | 709.18.2891911 | 1 | 05/11/2018 | 104619/2019 |
| EVANDO JOSE DE MOURA | 031.001.094.021 | IPU | 101.18.0179407 | 11 | 19/11/2018 | 085548/2019 |
| EVANDO RANGEL MIRANDA | ETP-0835 | M.TRANS | 709.18.2924597 | 1 | 19/11/2018 | 119329/2019 |
| EVANDO ROBSON DA SILVA | AZS-2798 | M.TRANS | 709.18.2885574 | 1 | 05/11/2018 | 101898/2019 |
| EVANDRA PEREIRA DOS SANTOS | 012.095.046.006 | IPU | 101.18.0098632 | 11 | 17/11/2018 | 080801/2019 |
| EVANDRO AFONSO SALERO | 001.037.003.013 | IPU | 101.18.0007235 | 11 | 16/11/2018 | 076432/2019 |

| | | | | | | |
|---|-----------------|---------|----------------|----|------------|-------------|
| EVANDRO ALVAREZ SANCHEZ | 017.024.057.080 | IPU | 101.18.0119305 | 11 | 12/11/2018 | 081947/2019 |
| EVANDRO ALVAREZ SANCHEZ | BNW-8515 | M.TRANS | 709.18.2917706 | 1 | 07/11/2018 | 116344/2019 |
| EVANDRO ALVES DE CARVALHO | DYF-3869 | M.TRANS | 709.18.2899250 | 1 | 05/11/2018 | 108411/2019 |
| EVANDRO ALVES DE MELO | FZU-5408 | M.TRANS | 709.18.2906622 | 1 | 05/11/2018 | 111777/2019 |
| EVANDRO AMARINHO DE ARAUJO | 004.076.046.000 | IPU | 101.18.0043951 | 11 | 17/11/2018 | 078378/2019 |
| EVANDRO AMARINHO DE ARAUJO | BPN-8645 | M.TRANS | 709.18.2906710 | 1 | 05/11/2018 | 111821/2019 |
| EVANDRO ANTONIO DIAS | EMD-3075 | M.TRANS | 709.18.2898913 | 1 | 05/11/2018 | 108200/2019 |
| EVANDRO APARECIDO BUENO | 003.111.001.066 | IPU | 101.18.0034287 | 11 | 19/11/2018 | 077825/2019 |
| EVANDRO BIZAN | CBE-4344 | M.TRANS | 709.18.2928387 | 1 | 19/11/2018 | 121341/2019 |
| EVANDRO BRITO CHIARADIA | FVI-9327 | M.TRANS | 709.18.2899397 | 1 | 05/11/2018 | 108503/2019 |
| EVANDRO CARLOS DA SILVA | 022.024.027.174 | IPU | 101.18.0143327 | 11 | 12/11/2018 | 083453/2019 |
| EVANDRO CESAR DE MORAES | GHA-8753 | M.TRANS | 709.18.2898133 | 1 | 05/11/2018 | 107727/2019 |
| EVANDRO DA PENHA BATISTA GIMENES | 024.019.137.604 | IPU | 101.18.0149346 | 11 | 17/11/2018 | 083856/2019 |
| EVANDRO DA PENHA BATISTA GIMENES | | PP/FUNE | 702.18.4004898 | 3 | 19/11/2018 | 095282/2019 |
| EVANDRO DA SILVA LIRIO | EBU-6827 | M.TRANS | 709.18.2890108 | 1 | 05/11/2018 | 103848/2019 |
| EVANDRO DA SILVA LIRIO | EBU-6827 | M.TRANS | 709.18.2928682 | 1 | 19/11/2018 | 121483/2019 |
| EVANDRO DE ALMEIDA SILVA | FES-5811 | M.TRANS | 709.18.2888381 | 1 | 05/11/2018 | 103103/2019 |
| EVANDRO DE CARVALHO | EYM-0285 | M.TRANS | 709.18.2888762 | 1 | 05/11/2018 | 103259/2019 |
| EVANDRO DE LIMA | 007.074.161.346 | IPU | 101.18.0069430 | 11 | 12/11/2018 | 079692/2019 |
| EVANDRO DE LIMA | CAB-3961 | M.TRANS | 709.18.2898750 | 1 | 05/11/2018 | 108105/2019 |
| EVANDRO DOS REIS BORGES | DNT-5602 | M.TRANS | 709.18.2937773 | 1 | 21/11/2018 | 126118/2019 |
| EVANDRO ESTIMA DOS SANTOS | 620.008.069.000 | IPU | 101.18.0239117 | 11 | 16/11/2018 | 090964/2019 |
| EVANDRO FERREIRA | 231.569 | ISS | 292.18.2567909 | 1 | 15/11/2018 | 094855/2019 |
| EVANDRO FERREIRA GREGORIO | EBM-2050 | M.TRANS | 709.18.2899634 | 1 | 05/11/2018 | 108616/2019 |
| EVANDRO FINOTELLO VICENTE | DJD-9291 | M.TRANS | 709.18.2886070 | 1 | 05/11/2018 | 102108/2019 |
| EVANDRO HENRIQUE MENDES | AYS-3684 | M.TRANS | 709.18.2887767 | 1 | 05/11/2018 | 102825/2019 |
| EVANDRO HENRIQUE MENDES | AYS-3684 | M.TRANS | 709.18.2888535 | 1 | 05/11/2018 | 103161/2019 |
| EVANDRO HENRIQUE MENDES | AYS-3684 | M.TRANS | 709.18.2901973 | 1 | 05/11/2018 | 109712/2019 |
| EVANDRO JOSE DA SILVA | 003.047.013.371 | IPU | 101.18.0029918 | 11 | 19/11/2018 | 077483/2019 |
| EVANDRO JOSE DOS SANTOS | 001.068.256.592 | IPU | 101.18.0012196 | 11 | 16/11/2018 | 076614/2019 |
| EVANDRO JOSE DOS SANTOS | 033.091.055.000 | IPU | 101.18.0194698 | 11 | 18/11/2018 | 086562/2019 |
| EVANDRO JOSE GONCALVES | 031.136.019.000 | IPU | 101.18.0184961 | 11 | 19/11/2018 | 085889/2019 |
| EVANDRO LAGARES DE SOUSA | 521.031.029.000 | IPU | 101.18.0208737 | 11 | 15/11/2018 | 087769/2019 |
| EVANDRO MARTIN CASSEMIRO | DUL-1976 | M.TRANS | 709.18.2873201 | 1 | 05/11/2018 | 096849/2019 |
| EVANDRO MAURICIO SANTANA | MKL-4797 | M.TRANS | 709.18.2930510 | 1 | 19/11/2018 | 122589/2019 |
| EVANDRO MEROTI | DDW-6376 | M.TRANS | 709.18.2884554 | 1 | 05/11/2018 | 101517/2019 |
| EVANDRO MONTEIRO FERNANDEZ | BPP-9557 | M.TRANS | 709.18.2890865 | 1 | 05/11/2018 | 104178/2019 |
| EVANDRO MOREIRA | GJN-1913 | M.TRANS | 709.18.2887244 | 1 | 05/11/2018 | 102591/2019 |
| EVANDRO MOREIRA DA SILVA | 009.093.009.000 | IPU | 101.18.0080280 | 11 | 17/11/2018 | 080050/2019 |
| EVANDRO MUTA | 027.063.044.000 | IPU | 101.18.0165207 | 11 | 15/11/2018 | 084744/2019 |
| EVANDRO MUTA | 521.601.077.000 | IPU | 101.18.0212538 | 11 | 15/11/2018 | 088063/2019 |
| EVANDRO MUTA | 521.601.077.000 | IPU | 101.18.2647458 | 7 | 29/11/2018 | 091314/2019 |
| EVANDRO MUTA | 521.601.077.000 | CIP | 105.18.0248334 | 11 | 26/11/2018 | 092638/2019 |
| EVANDRO NOGUEIRA GOES | FTU-8472 | M.TRANS | 709.18.2905953 | 1 | 05/11/2018 | 111443/2019 |
| EVANDRO NUNES DE OLIVEIRA | FIT-6341 | M.TRANS | 709.18.2872164 | 1 | 05/11/2018 | 096401/2019 |
| EVANDRO OLIVEIRA VELLOSO | CMF-8498 | M.TRANS | 709.18.2931622 | 1 | 19/11/2018 | 123223/2019 |
| EVANDRO OLIVEIRA VENANCIO | EMJ-2112 | M.TRANS | 709.18.2923807 | 1 | 19/11/2018 | 118923/2019 |
| EVANDRO PAGANI | 005.038.036.000 | IPU | 101.18.0048968 | 11 | 12/11/2018 | 078617/2019 |
| EVANDRO PEREIRA BARBOSA | EWO-9653 | M.TRANS | 709.18.2940929 | 1 | 28/11/2018 | 127352/2019 |
| EVANDRO RICARDO BORGES LEAL | DMW-3310 | M.TRANS | 709.18.2902181 | 1 | 05/11/2018 | 109799/2019 |
| EVANDRO RICARDO VERRONE | 229.732 | TX/PPUB | 708.18.2787241 | 3 | 05/11/2018 | 096040/2019 |
| EVANDRO SANTOS MATIAS | HTA-1771 | M.TRANS | 709.18.2929396 | 1 | 19/11/2018 | 121828/2019 |
| EVANDRO SERVILHA | EYP-6806 | M.TRANS | 709.18.2902941 | 1 | 05/11/2018 | 110166/2019 |
| EVANDRO SILVA CARRETERO | DWU-6856 | M.TRANS | 709.18.2939433 | 1 | 28/11/2018 | 126647/2019 |
| EVANDRO VIEIRA DA SILVA | | PP/FUNE | 702.18.4002373 | 7 | 30/11/2018 | 095207/2019 |
| EVANGELINO MOREIRA DOS SANTOS | DUD-5130 | M.TRANS | 709.18.2917722 | 1 | 07/11/2018 | 116351/2019 |
| EVANGELISTA JESUS DA SILVA | 533.118.062.000 | IPU | 101.18.0230286 | 11 | 18/11/2018 | 089998/2019 |
| EVANI MIGUEL DA SILVA | FUI-8758 | M.TRANS | 709.18.2882153 | 1 | 05/11/2018 | 100535/2019 |
| EVANI OCCHI GONCALVES MARTINS | 511.203.015.000 | IPU | 101.18.0201786 | 11 | 17/11/2018 | 087229/2019 |
| EVANI PAIXAO SILVA | GFF-8003 | M.TRANS | 709.18.2935941 | 1 | 21/11/2018 | 125231/2019 |
| EVANICE SOARES DE OLIVEIRA | FGV-5414 | M.TRANS | 709.18.2909082 | 1 | 05/11/2018 | 112944/2019 |
| EVANICE SOARES DE OLIVEIRA | FGV-5414 | M.TRANS | 709.18.2909083 | 1 | 05/11/2018 | 112945/2019 |
| EVANICE SOARES DE OLIVEIRA | FGV-5414 | M.TRANS | 709.18.2909084 | 1 | 05/11/2018 | 112946/2019 |
| EVANILDA APARECIDA MONTEIRO | 026.044.054.000 | IPU | 101.18.0160821 | 11 | 12/11/2018 | 084449/2019 |
| EVANILDA RODRIGUES FERREIRA | 026.080.061.000 | IPU | 101.18.0161883 | 11 | 12/11/2018 | 084532/2019 |
| EVANILDE MARTINS DOS SANTOS | 003.047.015.196 | IPU | 101.18.0030368 | 11 | 19/11/2018 | 077535/2019 |
| EVANILDO ALVES RIBEIRO | 029.073.003.000 | IPU | 101.18.0172727 | 11 | 16/11/2018 | 085150/2019 |
| EVANILDO AZEVEDO DE SANTANA | 026.094.016.000 | IPU | 101.18.0162443 | 11 | 12/11/2018 | 084573/2019 |
| EVANILDO RIBEIRO CABRAL | CEK-9049 | M.TRANS | 709.18.2907507 | 1 | 05/11/2018 | 112199/2019 |
| EVANILDO RUBENS DOS SANTOS FREIRE | EAU-0524 | M.TRANS | 709.18.2882306 | 1 | 05/11/2018 | 100609/2019 |
| EVANILDO SANTOS SILVA | FVY-2586 | M.TRANS | 709.18.2874125 | 1 | 05/11/2018 | 097250/2019 |
| EVANILTON ANTONIO DA SILVA | BKW-3111 | M.TRANS | 709.18.2898528 | 1 | 05/11/2018 | 107978/2019 |
| EVANIR GUERALD - ESPOLIO | 026.066.063.000 | IPU | 101.18.0161417 | 11 | 12/11/2018 | 084494/2019 |
| EVANIRA CHIARELLI LOPES | DWV-5681 | M.TRANS | 709.18.2900744 | 1 | 05/11/2018 | 109128/2019 |
| EVANISETE DE SOUSA ROCHA | 532.316.007.000 | IPU | 101.18.0227071 | 11 | 15/11/2018 | 089600/2019 |
| EVARISTO BATISTA DA SILVA | 025.055.047.000 | IPU | 101.18.0154544 | 11 | 19/11/2018 | 084153/2019 |
| EVARISTO CANDIDO DE ARAUJO | DIF-5505 | M.TRANS | 709.18.2877439 | 1 | 05/11/2018 | 098562/2019 |
| EVARISTO DA COSTA FARIAS BISNETO | HOA-9474 | M.TRANS | 709.18.2919861 | 1 | 07/11/2018 | 117326/2019 |
| EVARISTO FURLAN | 031.041.003.000 | IPU | 101.18.0181300 | 11 | 19/11/2018 | 085649/2019 |
| EVC GROUP IMPORTACAO E EXPORTACAO LTDA. | 101.454 | ISS | 291.18.2564385 | 1 | 15/11/2018 | 094066/2019 |
| EVELIN CAMARGO TEIXEIRA | FNX-2224 | M.TRANS | 709.18.2887202 | 1 | 05/11/2018 | 102575/2019 |
| EVELIN LUIZE PEREIRA DE OLIVEIRA | | BOLSA | 716.18.0260262 | 10 | 23/11/2018 | 129901/2019 |
| EVELIN VIEIRA ASSUNCAO | BXT-8864 | M.TRANS | 709.18.2891341 | 1 | 05/11/2018 | 104367/2019 |
| EVELINA DE SOUZA BARROS ESPOLIO DE | 521.501.011.000 | IPU | 101.18.0212345 | 11 | 15/11/2018 | 088027/2019 |
| EVELINE MARQUES DO VALE | EUY-5167 | M.TRANS | 709.18.2875237 | 1 | 05/11/2018 | 097726/2019 |
| EVELINE MARQUES DO VALE | EUY-5167 | M.TRANS | 709.18.2905747 | 1 | 05/11/2018 | 111362/2019 |
| EVELINE OLIVEIRA QUINALHA | DQK-8615 | M.TRANS | 709.18.2876085 | 1 | 05/11/2018 | 098048/2019 |
| EVELIZI MOMISSO FERREIRA | DMK-3351 | M.TRANS | 709.18.2932782 | 1 | 19/11/2018 | 123854/2019 |
| EVELYN CEREZO TEIXEIRA | | BOLSA | 716.18.0260167 | 10 | 23/11/2018 | 129839/2019 |
| EVELYN DE OLIVEIRA ME | GFW-5571 | M.TRANS | 709.18.2934883 | 1 | 19/11/2018 | 124848/2019 |
| EVELYN DIAS MAIORINE | 004.050.320.052 | IPU | 101.18.0041670 | 11 | 17/11/2018 | 078280/2019 |
| EVELYN FERNANDA DE NARDI TEIXEIRA | GJP-5365 | M.TRANS | 709.18.2890629 | 1 | 05/11/2018 | 104082/2019 |

| | | | | | | |
|---|-----------------|---------|----------------|----|------------|-------------|
| EVELYN FERNANDES DA SILVA TRANSPORTES EPP | DGV-1368 | M.TRANS | 709.18.2891078 | 1 | 05/11/2018 | 104264/2019 |
| EVELYN FERREIRA FIORI | CYO-3275 | M.TRANS | 709.18.2891839 | 1 | 05/11/2018 | 104587/2019 |
| EVELYN GARCIA DE PAULA | 003.121.008.413 | IPU | 101.18.0035426 | 11 | 19/11/2018 | 077945/2019 |
| EVELYN GOMES RIBEIRO VILELA | 521.400.033.122 | IPU | 101.18.0210485 | 11 | 15/11/2018 | 087928/2019 |
| EVELYN GOMES RIBEIRO VILELA | 521.400.033.122 | CIP | 105.18.0248098 | 11 | 26/11/2018 | 092602/2019 |
| EVELYN JANE HERTEL TIRAPELLI | 007.024.024.000 | IPU | 101.18.0064413 | 11 | 12/11/2018 | 079540/2019 |
| EVELYN LARISSA SOUZA ALVES MARTINS | DRG-8243 | M.TRANS | 709.18.2926350 | 1 | 19/11/2018 | 120394/2019 |
| EVELYN LOPES DA SILVA | 521.400.068.000 | IPU | 101.18.0211282 | 11 | 15/11/2018 | 087980/2019 |
| EVELYN MARTINS GOMES | CJR-2670 | M.TRANS | 709.18.2930879 | 1 | 19/11/2018 | 122797/2019 |
| EVELYN PUCCI DA COSTA SANTOS | 015.087.069.154 | IPU | 101.18.0110424 | 11 | 12/11/2018 | 081433/2019 |
| EVER PARK ESTACIONAMENTOS LTDA-EPP | 265.599 | TFFP/FX | 406.18.2851346 | 2 | 08/11/2018 | 094986/2019 |
| EVERALDINO BISPO DOS SANTOS | 031.094.043.000 | IPU | 101.18.0183244 | 11 | 19/11/2018 | 085800/2019 |
| EVERALDO ALCANTARA OLIVEIRA | 534.617.027.000 | IPU | 101.18.0238327 | 11 | 18/11/2018 | 090936/2019 |
| EVERALDO ALMEIDA DA SILVA TRANSPORTES ME | FCF-5919 | M.TRANS | 709.18.2885291 | 1 | 05/11/2018 | 101792/2019 |
| EVERALDO APARECIDO BATISTA | 003.054.027.000 | IPU | 101.18.0032026 | 11 | 19/11/2018 | 077707/2019 |
| EVERALDO BARBOSA DE MIRANDA | 002.073.026.199 | IPU | 101.18.0022003 | 11 | 15/11/2018 | 077037/2019 |
| EVERALDO BARROS DA SILVA | FBZ-6611 | M.TRANS | 709.18.2899622 | 1 | 05/11/2018 | 108607/2019 |
| EVERALDO BISPO DA SILVA | FNJ-3327 | M.TRANS | 709.18.2882386 | 1 | 05/11/2018 | 100629/2019 |
| EVERALDO CAMPOS DE OLIVEIRA | 532.206.059.000 | IPU | 101.18.0226254 | 11 | 15/11/2018 | 089479/2019 |
| EVERALDO DE MELO SANTOS | 021.001.037.064 | IPU | 101.18.0136277 | 11 | 18/11/2018 | 082992/2019 |
| EVERALDO DOS SANTOS | KNA-3182 | M.TRANS | 709.18.2892733 | 1 | 05/11/2018 | 105023/2019 |
| EVERALDO HENRIQUE DE LIMA | FZT-9659 | M.TRANS | 709.18.2938891 | 1 | 28/11/2018 | 126377/2019 |
| EVERALDO JOSE DE MORAIS | CMN-9636 | M.TRANS | 709.18.2930256 | 1 | 19/11/2018 | 122391/2019 |
| EVERALDO MOREIRA | EFE-5886 | M.TRANS | 709.18.2944997 | 1 | 28/11/2018 | 128939/2019 |
| EVERALDO NASCIMENTO DA CRUZ | BUN-4857 | M.TRANS | 709.18.2903759 | 1 | 05/11/2018 | 110573/2019 |
| EVERALDO NASCIMENTO SANTOS | CIE-0319 | M.TRANS | 709.18.2907534 | 1 | 05/11/2018 | 112214/2019 |
| EVERALDO PEREIRA DOS SANTOS | AVZ-2282 | M.TRANS | 709.18.2899407 | 1 | 05/11/2018 | 108509/2019 |
| EVERALDO SILVESTRE | GJC-1420 | M.TRANS | 709.18.2940423 | 1 | 28/11/2018 | 127133/2019 |
| EVERALDO TEIXEIRA DOS SANTOS | 029.005.021.178 | IPU | 101.18.0169178 | 11 | 16/11/2018 | 084989/2019 |
| EVERALDO XAVIER DE OMENA | ESN-4601 | M.TRANS | 709.18.2871837 | 1 | 05/11/2018 | 096257/2019 |
| EVERLANDIO LEITE DA SILVA | PWV-5541 | M.TRANS | 709.18.2874591 | 1 | 05/11/2018 | 097443/2019 |
| EVERLANDIO LEITE DA SILVA | PWV-5541 | M.TRANS | 709.18.2882676 | 1 | 05/11/2018 | 100748/2019 |
| EVERSON ALMEIDA SANTOS | FMS-1202 | M.TRANS | 709.18.2921658 | 1 | 19/11/2018 | 117844/2019 |
| EVERSON ALVES DE OLIVEIRA | | BOLSA | 716.18.0260047 | 10 | 23/11/2018 | 129755/2019 |
| EVERSON APARECIDO BARATI | EQY-7063 | M.TRANS | 709.18.2900316 | 1 | 05/11/2018 | 108929/2019 |
| EVERSON BEZERRA | MPN-6365 | M.TRANS | 709.18.2936884 | 1 | 21/11/2018 | 125667/2019 |
| EVERSON DA ROCHA SANTOS | ENF-2063 | M.TRANS | 709.18.2919760 | 1 | 07/11/2018 | 117275/2019 |
| EVERSON DE AMORIM ARAUJO SAETTINI | EGJ-9921 | M.TRANS | 709.18.2919780 | 1 | 07/11/2018 | 117284/2019 |
| EVERSON DE REZENDE CAMPOS | FBE-0042 | M.TRANS | 709.18.2934010 | 1 | 19/11/2018 | 124410/2019 |
| EVERSON DE REZENDE CAMPOS | FBE-0042 | M.TRANS | 709.18.2934011 | 1 | 19/11/2018 | 124411/2019 |
| EVERSON DE SOUZA FREIRES | ERZ-6974 | M.TRANS | 709.18.2894054 | 1 | 05/11/2018 | 105710/2019 |
| EVERSON DE SOUZA FREIRES | ERZ-6974 | M.TRANS | 709.18.2894143 | 1 | 05/11/2018 | 105764/2019 |
| EVERSON JOSE DE FREITAS | DAQ-2368 | M.TRANS | 709.18.2938473 | 1 | 28/11/2018 | 126165/2019 |
| EVERSON ROBERTO ARNOLD | 522.107.028.000 | IPU | 101.18.0214261 | 11 | 12/11/2018 | 088251/2019 |
| EVERTON APARECIDO RIGHI | FUE-4581 | M.TRANS | 709.18.2940098 | 1 | 28/11/2018 | 126971/2019 |
| EVERTON ARAUJO CARREIA DA SILVA | FAW-9414 | M.TRANS | 709.18.2884852 | 1 | 05/11/2018 | 101636/2019 |
| EVERTON ARAUJO DOS SANTOS | DQC-8792 | M.TRANS | 709.18.2931385 | 1 | 19/11/2018 | 123080/2019 |
| EVERTON AYRES DA SILVA | EMR-3012 | M.TRANS | 709.18.2934692 | 1 | 19/11/2018 | 124753/2019 |
| EVERTON CALACA | 004.047.063.005 | IPU | 101.18.0040889 | 11 | 17/11/2018 | 078247/2019 |
| EVERTON CARDOSO DOS SANTOS | FSQ-4314 | M.TRANS | 709.18.2926095 | 1 | 19/11/2018 | 120242/2019 |
| EVERTON CONTRE LINS BARBOSA | JOG-6253 | M.TRANS | 709.18.2886113 | 1 | 05/11/2018 | 102126/2019 |
| EVERTON DA SILVEIRA CRUZ | FIY-8513 | M.TRANS | 709.18.2903142 | 1 | 05/11/2018 | 110259/2019 |
| EVERTON DOS SANTOS BARTOLOMEU | 003.115.001.156 | IPU | 101.18.0034790 | 11 | 19/11/2018 | 077880/2019 |
| EVERTON FERNANDES DO NASCIMENTO | DIO-3146 | M.TRANS | 709.18.2924577 | 1 | 19/11/2018 | 119316/2019 |
| EVERTON FERREIRA DA SILVA | FHZ-7369 | M.TRANS | 709.18.2910601 | 1 | 07/11/2018 | 113582/2019 |
| EVERTON GOMES FERREIRA | DLL-2155 | M.TRANS | 709.18.2878200 | 1 | 05/11/2018 | 098906/2019 |
| EVERTON GUIMARAES DE MELO | BMW-3713 | M.TRANS | 709.18.2924684 | 1 | 19/11/2018 | 119377/2019 |
| EVERTON LUIS DE OLIVEIRA QUIRINO | BXX-3421 | M.TRANS | 709.18.2940422 | 1 | 28/11/2018 | 127132/2019 |
| EVERTON LUIS GARCIA FARIZATTO | 003.009.057.005 | IPU | 101.18.0025828 | 11 | 19/11/2018 | 077212/2019 |
| EVERTON LUIS GARCIA FARIZATTO | 021.007.087.471 | IPU | 101.18.0137703 | 11 | 18/11/2018 | 083107/2019 |
| EVERTON MARCOS FERRAREZI | 033.092.039.000 | IPU | 101.18.0194740 | 11 | 18/11/2018 | 086564/2019 |
| EVERTON MARTINS SANTOS SILVA | FTY-9943 | M.TRANS | 709.18.2924552 | 1 | 19/11/2018 | 119298/2019 |
| EVERTON NASCIMENTO DA ASSUNCAO | 020.076.003.009 | IPU | 101.18.0134391 | 11 | 17/11/2018 | 082852/2019 |
| EVERTON NEVES PIRES | NIC-1604 | M.TRANS | 709.18.2902208 | 1 | 05/11/2018 | 109812/2019 |
| EVERTON REZENDE PEREIRA | EIH-0235 | M.TRANS | 709.18.2929246 | 1 | 19/11/2018 | 121736/2019 |
| EVERTON RICARDO ROBERTO | GEM-2560 | M.TRANS | 709.18.2881004 | 1 | 05/11/2018 | 100040/2019 |
| EVERTON RODRIGUES DATTI | GHS-9116 | M.TRANS | 709.18.2925453 | 1 | 19/11/2018 | 119821/2019 |
| EVERTON RODRIGUES DOS SANTOS | BTE-0165 | M.TRANS | 709.18.2877926 | 1 | 05/11/2018 | 098788/2019 |
| EVERTON SILVA DOS REIS | DSX-6658 | M.TRANS | 709.18.2909780 | 1 | 07/11/2018 | 113241/2019 |
| EVERTON SILVA DOS REIS | DSX-6658 | M.TRANS | 709.18.2938639 | 1 | 28/11/2018 | 126259/2019 |
| EVERTON SIQUEIRA DE SOUZA | EQW-1198 | M.TRANS | 709.18.2901634 | 1 | 05/11/2018 | 109553/2019 |
| EVERTON TRINDADE DE ALMEIDA | 003.041.171.036 | IPU | 101.18.0027725 | 11 | 20/11/2018 | 077306/2019 |
| EVIANE BERGENS LIMA | DMJ-8894 | M.TRANS | 709.18.2893255 | 1 | 05/11/2018 | 105276/2019 |
| EVILASIO DE ASSIS LIMA SILVA | HBH-1737 | M.TRANS | 709.18.2919911 | 1 | 07/11/2018 | 117345/2019 |
| EVILASIO DE ASSIS LIMA SILVA | HBH-1737 | M.TRANS | 709.18.2919950 | 1 | 07/11/2018 | 117359/2019 |
| EVILASIO DE ASSIS LIMA SILVA | HBH-1737 | M.TRANS | 709.18.2931594 | 1 | 19/11/2018 | 123204/2019 |
| EVILASIO MARIANO DA COSTA | 024.015.056.550 | IPU | 101.18.0147831 | 11 | 17/11/2018 | 083705/2019 |
| EVOX TELECOM LTDA ME | AMQ-1019 | M.TRANS | 709.18.2917074 | 1 | 07/11/2018 | 115973/2019 |
| EWERTON AVELINO DA SILVA | DRL-9754 | M.TRANS | 709.18.2932069 | 1 | 19/11/2018 | 123493/2019 |
| EWERTON CERNEV DIACOV | 021.007.070.361 | IPU | 101.18.0137107 | 11 | 18/11/2018 | 083061/2019 |
| EWERTON COSTALONGA LACCHINE | DGI-7658 | M.TRANS | 709.18.2905431 | 1 | 05/11/2018 | 111239/2019 |
| EWERTON DA COSTA SILVA | DFX-8789 | M.TRANS | 709.18.2872688 | 1 | 05/11/2018 | 096633/2019 |
| EWERTON DE OLIVEIRA | 003.047.015.224 | IPU | 101.18.0030396 | 11 | 19/11/2018 | 077538/2019 |
| EWERTON DE SIQUEIRA LICHOTI | CYJ-4194 | M.TRANS | 709.18.2928523 | 1 | 19/11/2018 | 121409/2019 |
| EWERTON LISBOA DOLIVO | 017.024.038.177 | IPU | 101.18.0118839 | 11 | 12/11/2018 | 081920/2019 |
| EWERTON RODRIGUES DA SILVA | DUO-4164 | M.TRANS | 709.18.2934976 | 1 | 19/11/2018 | 124900/2019 |
| EWERTON VENTUREDI GIACCHERINI | BVP-6596 | M.TRANS | 709.18.2912580 | 1 | 07/11/2018 | 114358/2019 |
| EXATA CARGO LOGISTICA E TRANSPORTE LTDA | PGQ-3658 | M.TRANS | 709.18.2886182 | 1 | 05/11/2018 | 102157/2019 |
| EXATA CARGO LOGISTICA E TRANSPORTE LTDA | PGQ-3658 | M.TRANS | 709.18.2886202 | 1 | 05/11/2018 | 102163/2019 |
| EXATA CARGO LOGISTICA E TRANSPORTE LTDA | PGQ-3658 | M.TRANS | 709.18.2942498 | 1 | 28/11/2018 | 127950/2019 |
| EXATA CARGO LOGISTICA E TRANSPORTE LTDA | PGQ-3658 | M.TRANS | 709.18.2942534 | 1 | 28/11/2018 | 127963/2019 |
| EXATA CARGO LOGISTICA E TRANSPORTE LTDA | PGQ-3658 | M.TRANS | 709.18.2942536 | 1 | 28/11/2018 | 127965/2019 |

| | | | | | | |
|--|-----------------|---------|----------------|----|------------|--------------|
| EXATA LOCAÇÃO DE EQUIPAMENTOS E TRANSPOR | OQB-2888 | M.TRANS | 709.18.2880473 | 1 | 05/11/2018 | 099837/2019 |
| EXATA LOCAÇÃO DE EQUIPAMENTOS E TRANSPOR | FQB-8595 | M.TRANS | 709.18.2892238 | 1 | 05/11/2018 | 104770/2019 |
| EXCELENCE VEICULOS LTDA EPP | DYE-4264 | M.TRANS | 709.18.2942315 | 1 | 28/11/2018 | 127891/2019 |
| EXECUTIVA AUTO SERVICE L V LTDA | DMQ-9728 | M.TRANS | 709.18.2915905 | 1 | 07/11/2018 | 115581/2019 |
| EXECUTIVA AUTO SERVICE L V LTDA | DMQ-9728 | M.TRANS | 709.18.2915926 | 1 | 07/11/2018 | 115591/2019 |
| EXECUTIVA AUTO SERVICE LOCADORA | EXE-2626 | M.TRANS | 709.18.2891548 | 1 | 05/11/2018 | 104458/2019 |
| EXECUTIVE TRANSPORTES LTDA EPP | FUU-0335 | M.TRANS | 709.18.2914133 | 1 | 07/11/2018 | 114949/2019 |
| EXPEDITA HONORATO DA SILVA SOUZA | 521.435.007.000 | IPU | 101.18.2644096 | 7 | 22/11/2018 | 091308/2019 |
| EXPEDITO ALVES DE SANTANA | DGZ-5896 | M.TRANS | 709.18.2939170 | 1 | 28/11/2018 | 126522/2019 |
| EXPEDITO APARECIDO SANCHEZ | COC-5827 | M.TRANS | 709.18.2894191 | 1 | 05/11/2018 | 105786/2019 |
| EXPEDITO EDMAR PEREIRA | 003.115.001.182 | IPU | 101.18.0034816 | 11 | 19/11/2018 | 077885/2019 |
| EXPEDITO GOMES DA SILVA | 012.062.017.020 | IPU | 101.18.0097247 | 11 | 17/11/2018 | 080718/2019 |
| EXPEDITO JOSE DA SILVA | 532.070.058.000 | IPU | 101.18.0223249 | 11 | 15/11/2018 | 0892177/2019 |
| EXPEDITO JOSE FRANCA SILVA | 016.035.002.005 | IPU | 101.18.0115982 | 11 | 22/11/2018 | 081789/2019 |
| EXPEDITO JOSE PEREIRA | 033.020.006.000 | IPU | 101.18.0191125 | 11 | 18/11/2018 | 086332/2019 |
| EXPEDITO LOBO CAVALCANTE - ESPOLIO | 015.069.002.000 | IPU | 101.18.0109911 | 11 | 12/11/2018 | 081403/2019 |
| EXPEDITO MAXIMO DOS SANTOS | DVK-3266 | M.TRANS | 709.18.2892332 | 1 | 05/11/2018 | 104840/2019 |
| EXPEDITO MAXIMO DOS SANTOS | DVK-3266 | M.TRANS | 709.18.2893441 | 1 | 05/11/2018 | 105359/2019 |
| EXPEDITO MAXIMO DOS SANTOS | DVK-3266 | M.TRANS | 709.18.2894264 | 1 | 05/11/2018 | 105830/2019 |
| EXPEDITO NASCIMENTO DA SILVA | AUD-3676 | M.TRANS | 709.18.2899094 | 1 | 05/11/2018 | 108312/2019 |
| EXPEDITO ORLANDE DA SILVA | 522.118.005.000 | IPU | 101.18.0214502 | 11 | 12/11/2018 | 088272/2019 |
| EXPERT LOCAÇÕES EMPRESARIAIS LTDA | GFT-4737 | M.TRANS | 709.18.2908079 | 1 | 05/11/2018 | 112474/2019 |
| EXPERT LOCAÇÕES EMPRESARIAIS LTDA | FDC-6597 | M.TRANS | 709.18.2914602 | 1 | 07/11/2018 | 115089/2019 |
| EXPEX COMERCIO DE PRODUTOS ELETRO ELETRONICO | FMW-5350 | M.TRANS | 709.18.2916419 | 1 | 07/11/2018 | 115786/2019 |
| EXPO-IMAGEM TOMOGRAFIA LTDA | 096.211 | COL.LX | 710.18.0255362 | 9 | 27/11/2018 | 129596/2019 |
| EXPRESS CAR VEICULOS EIRELI | KXP-6042 | M.TRANS | 709.18.2897276 | 1 | 05/11/2018 | 107215/2019 |
| EXPRESS CAR VEICULOS EIRELI | KXP-6042 | M.TRANS | 709.18.2914495 | 1 | 07/11/2018 | 115061/2019 |
| EXPRESS CAR VEICULOS EIRELI | KXP-6042 | M.TRANS | 709.18.2917058 | 1 | 07/11/2018 | 115967/2019 |
| EXPRESS CAR VEICULOS EIRELI | DTW-6394 | M.TRANS | 709.18.2944834 | 1 | 28/11/2018 | 128861/2019 |
| EXPRESS WAY TRANSPORTES PERSONALIZADOS LTDA M | EOK-2116 | M.TRANS | 709.18.2942816 | 1 | 28/11/2018 | 128052/2019 |
| EXPRESSE CAR VEICULOS EIRELI | FRN-6219 | M.TRANS | 709.18.2944736 | 1 | 28/11/2018 | 128818/2019 |
| EXPRESSO BOM SUCESSO LTDA | GSH-5041 | M.TRANS | 709.18.2943846 | 1 | 28/11/2018 | 128494/2019 |
| EXPRESSO DODO LTDA ME | FAH-1141 | M.TRANS | 709.18.2925615 | 1 | 19/11/2018 | 119929/2019 |
| EXPRESSO LETICIA TRANSPORTE RODOVIARIOS | ELQ-8252 | M.TRANS | 709.18.2925630 | 1 | 19/11/2018 | 119938/2019 |
| EXPRESSO NORDESTE LINHAS RODOVIARIAS LTD | DTD-9931 | M.TRANS | 709.18.2941433 | 1 | 28/11/2018 | 127621/2019 |
| EXPRESSO RANDERSON TRANSPORTES LTDA EPP | FZU-0188 | M.TRANS | 709.18.2891080 | 1 | 05/11/2018 | 104265/2019 |
| EXPRESSO RODA BRASIL LTDA | ELQ-6142 | M.TRANS | 709.18.2894449 | 1 | 05/11/2018 | 105929/2019 |
| EXPRESSO TABOAO TRANSPORTES E LOGISTICA LTDA | 019.015.003.000 | IPU | 101.18.0127322 | 11 | 18/11/2018 | 082398/2019 |
| EXTERNATO RIO BRANCO S/C LTDA | 013.014.087.000 | IPU | 101.18.2827662 | 2 | 02/11/2018 | 091504/2019 |
| EXTRULINK MONTAGENS E INSTALACOES ELETRICAS L | FFH-0314 | M.TRANS | 709.18.2907118 | 1 | 05/11/2018 | 112020/2019 |
| EXUPERIO JOSE DA SILVA | 031.132.005.000 | IPU | 101.18.0184852 | 11 | 19/11/2018 | 085881/2019 |
| EZ MULTIMARCAS VEICULOS LTDA | FAM-6847 | M.TRANS | 709.18.2916645 | 1 | 07/11/2018 | 115862/2019 |
| EZELISE TADEU CROCCO | 018.034.051.000 | IPU | 101.18.0122378 | 11 | 19/11/2018 | 082089/2019 |
| EZENTIS ENERGIA S A | LUN-1600 | M.TRANS | 709.18.2888079 | 1 | 05/11/2018 | 102971/2019 |
| EZENTIS ENERGIA S A | LUN-1600 | M.TRANS | 709.18.2943803 | 1 | 28/11/2018 | 128474/2019 |
| EZEQUIAS DA SILVA SOUZA | DDX-6763 | M.TRANS | 709.18.2904620 | 1 | 05/11/2018 | 110910/2019 |
| EZEQUIAS FERNANDES DE MACENA | 533.332.003.000 | CIP | 105.18.0250069 | 11 | 26/11/2018 | 093271/2019 |
| EZEQUIAS MATOS DOS SANTOS | BIC-5701 | M.TRANS | 709.18.2890489 | 1 | 05/11/2018 | 104024/2019 |
| EZEQUIAS RIBEIRO MARTIN | 532.058.045.000 | IPU | 101.18.0222409 | 11 | 15/11/2018 | 089145/2019 |
| EZEQUIAS SANTOS DE LIMA | BUP-2539 | M.TRANS | 709.18.2882352 | 1 | 05/11/2018 | 100619/2019 |
| EZEQUIEL ALVES DA SILVA | BML-7177 | M.TRANS | 709.18.2875479 | 1 | 05/11/2018 | 097843/2019 |
| EZEQUIEL AMARO DA SILVA TRANSPORTE DE CARGA M | DMS-6987 | M.TRANS | 709.18.2896830 | 1 | 05/11/2018 | 107064/2019 |
| EZEQUIEL ANTUNES GALETTI | EAE-7386 | M.TRANS | 709.18.2907923 | 1 | 05/11/2018 | 112414/2019 |
| EZEQUIEL DA SILVA CANDIDO | CII-7657 | M.TRANS | 709.18.2876577 | 1 | 05/11/2018 | 098240/2019 |
| EZEQUIEL DA SILVA CANDIDO | CII-7657 | M.TRANS | 709.18.2919077 | 1 | 07/11/2018 | 116998/2019 |
| EZEQUIEL DAS CHAGAS DO NASCIMENTO BEZERR | EQC-7064 | M.TRANS | 709.18.2890133 | 1 | 05/11/2018 | 103853/2019 |
| EZEQUIEL DOS SANTOS ALCIVAN | DIB-9723 | M.TRANS | 709.18.2909280 | 1 | 07/11/2018 | 112988/2019 |
| EZEQUIEL GOMES DA SILVA | EBB-8752 | M.TRANS | 709.18.2893222 | 1 | 05/11/2018 | 105265/2019 |
| EZEQUIEL GONCALVES DE MORAES | 032.031.061.000 | IPU | 101.18.0187077 | 11 | 19/11/2018 | 086051/2019 |
| EZEQUIEL OLIVEIRA DA SILVA | DQI-8187 | M.TRANS | 709.18.2923603 | 1 | 19/11/2018 | 118822/2019 |
| EZEQUIEL RIBEIRO MARTIN | 020.076.057.000 | IPU | 101.18.0134444 | 11 | 17/11/2018 | 082857/2019 |
| EZEQUIEL RODRIGUES DE SOUZA | 534.122.024.000 | CIP | 105.18.0250273 | 11 | 26/11/2018 | 093356/2019 |
| EZEQUIEL RONALDO DE OLIVEIRA | CKI-2679 | M.TRANS | 709.18.2931960 | 1 | 19/11/2018 | 123428/2019 |
| EZEQUIEL RONALDO DE OLIVEIRA | CKI-2679 | M.TRANS | 709.18.2932336 | 1 | 19/11/2018 | 123646/2019 |
| EZEQUIEL SANTOS MARQUES | CIP-6455 | M.TRANS | 709.18.2883112 | 1 | 05/11/2018 | 100927/2019 |
| EZEQUIEL SOARES DE ALMEIDA | 001.018.105.048 | IPU | 101.18.0002147 | 11 | 16/11/2018 | 076311/2019 |
| EZIDIO DIAS | 521.005.009.000 | IPU | 101.18.0207471 | 11 | 15/11/2018 | 087700/2019 |
| EZILE GOMES CARVALHO | ERR-7766 | M.TRANS | 709.18.2876990 | 1 | 05/11/2018 | 098382/2019 |
| EZIO ADRIANO SAMPAIO DA CRUZ | ETC-9684 | M.TRANS | 709.18.2912967 | 1 | 07/11/2018 | 114542/2019 |
| EZIO FACHINI | FQQ-4699 | M.TRANS | 709.18.2871989 | 1 | 05/11/2018 | 096323/2019 |
| EZIO LUIZ MARSON GAMBINI | GBW-7474 | M.TRANS | 709.18.2907909 | 1 | 05/11/2018 | 112407/2019 |
| EZIO MARCUSSO | 002.070.009.000 | IPU | 101.18.0021019 | 11 | 15/11/2018 | 076975/2019 |
| F A DA SILVA MODAS | EUR-6511 | M.TRANS | 709.18.2890658 | 1 | 05/11/2018 | 104093/2019 |
| F A DA SILVA MODAS | EUR-6511 | M.TRANS | 709.18.2891689 | 1 | 05/11/2018 | 104524/2019 |
| F ALMEIDA CHAVES CONCURSOS LTDA ME | EDV-9732 | M.TRANS | 709.18.2877319 | 1 | 05/11/2018 | 098515/2019 |
| F C DE ARAUJO AGUAS ME | FDB-6514 | M.TRANS | 709.18.2896008 | 1 | 05/11/2018 | 106698/2019 |
| F C MELO PIZZARIA ME | EKK-5070 | M.TRANS | 709.18.2915772 | 1 | 07/11/2018 | 115517/2019 |
| F C MELO PIZZARIA ME | EKK-5070 | M.TRANS | 709.18.2917709 | 1 | 07/11/2018 | 116346/2019 |
| F CARVALHO TRANSPORTES ME | ETU-8591 | M.TRANS | 709.18.2889041 | 1 | 05/11/2018 | 103378/2019 |
| F E PINHEIRO UTILIDADES | GCA-9209 | M.TRANS | 709.18.2931443 | 1 | 19/11/2018 | 123121/2019 |
| F G DE SOUSA BAR E LANCHES DO SR MADRUGA ME | DMH-1246 | M.TRANS | 709.18.2872888 | 1 | 05/11/2018 | 096713/2019 |
| F K EL SINETTI LAJES E PISOS ACABADOS EPP | FNL-4153 | M.TRANS | 709.18.2913700 | 1 | 07/11/2018 | 114826/2019 |
| F L CARBOGIM AUTOMOVEIS ME | DUP-1693 | M.TRANS | 709.18.2916274 | 1 | 07/11/2018 | 115724/2019 |
| F L DE OLIVEIRA PEREIRA CARGAS - ME | 228.615 | TFFP/FX | 406.18.2851046 | 2 | 08/11/2018 | 094978/2019 |
| F R DA CUNHA AUTOMOVEIS ME | FMM-5380 | M.TRANS | 709.18.2894756 | 1 | 05/11/2018 | 106088/2019 |
| F.A.S.E. FISIOTERAPIA DE ASSIST.ESPECIALIZ. LTDA | 070.309 | ISS | 292.18.2554694 | 1 | 15/11/2018 | 094592/2019 |
| F.H.O.M.-IND.COM.E.EMB.DE.PROD.ALIMENT. LTDA | 264.318 | ISS | 291.18.2554981 | 1 | 15/11/2018 | 093981/2019 |
| F.MAGNANI - EMPREENDIMENTOS E PARTICIPACOES LTDA | 013.056.060.000 | IPU | 101.18.0103455 | 11 | 15/11/2018 | 080982/2019 |
| F.S. SERVICE LOCAÇÃO DE VEICULOS LTDA | AXY-2723 | M.TRANS | 709.18.2894841 | 1 | 05/11/2018 | 106136/2019 |
| F.S. SERVICE LOCAÇÃO DE VEICULOS LTDA | AXY-2723 | M.TRANS | 709.18.2895525 | 1 | 05/11/2018 | 106510/2019 |
| F.S. SERVICE LOCAÇÃO DE VEICULOS LTDA | AUC-8387 | M.TRANS | 709.18.2940620 | 1 | 28/11/2018 | 127199/2019 |
| F1 AUTO ESTHETIC CENTER-PINTURAS AUTOMO.LTDA-ME | 205.425 | ISS | 292.18.2548614 | 1 | 15/11/2018 | 094442/2019 |

| | | | | | | |
|--|-----------------|---------|----------------|----|------------|-------------|
| F3 SOLUCOES TECNICAS LTDA ME | 242.964 | ISS | 292.18.2560267 | 1 | 15/11/2018 | 094691/2019 |
| FA GONCALVES LOTT VEICULOS ME | CIL-5913 | M.TRANS | 709.18.2899263 | 1 | 05/11/2018 | 108419/2019 |
| FABIA CRISTINA DOS SANTOS HORACIO | GDD-9227 | M.TRANS | 709.18.2878934 | 1 | 05/11/2018 | 099211/2019 |
| FABIA DENISE DOS SANTOS | LOT-6669 | M.TRANS | 709.18.2907038 | 1 | 05/11/2018 | 111979/2019 |
| FABIANA ALEXANDRE FERREIRA | EMW-3759 | M.TRANS | 709.18.2936975 | 1 | 21/11/2018 | 125728/2019 |
| FABIANA AMORELLI URGAL | 020.115.024.037 | IPTU | 101.18.0135756 | 11 | 17/11/2018 | 082936/2019 |
| FABIANA ANDREOTTI | 024.019.091.168 | IPTU | 101.18.0148187 | 11 | 17/11/2018 | 083730/2019 |
| FABIANA APARECIDA ALMEIDA FERREIRA | FVO-9471 | M.TRANS | 709.18.2876787 | 1 | 05/11/2018 | 098316/2019 |
| FABIANA APARECIDA ANTONIASSI | ERE-6350 | M.TRANS | 709.18.2925832 | 1 | 19/11/2018 | 120076/2019 |
| FABIANA APARECIDA CAPATO | 533.104.031.000 | IPTU | 101.18.0229586 | 11 | 18/11/2018 | 089904/2019 |
| FABIANA APARECIDA DOS SANTOS | FNR-8028 | M.TRANS | 709.18.2872376 | 1 | 05/11/2018 | 096492/2019 |
| FABIANA APARECIDA DOS SANTOS | EDC-8627 | M.TRANS | 709.18.2906463 | 1 | 05/11/2018 | 111693/2019 |
| FABIANA APARECIDA FRANCISCA GUIRAU | 023.051.092.009 | IPTU | 101.18.0145528 | 11 | 12/11/2018 | 083577/2019 |
| FABIANA APARECIDA MOREIRA DA SILVA | HTN-3371 | M.TRANS | 709.18.2899480 | 1 | 05/11/2018 | 108543/2019 |
| FABIANA APARECIDA RODRIGUES DE OLIVEIRA | DNS-2443 | M.TRANS | 709.18.2923743 | 1 | 19/11/2018 | 118897/2019 |
| FABIANA APARECIDA SIQUINATO FERREIRA | BAP-4086 | M.TRANS | 709.18.2901872 | 1 | 05/11/2018 | 109667/2019 |
| FABIANA AUGUSTO DE AZEVEDO | ETG-1748 | M.TRANS | 709.18.2903226 | 1 | 05/11/2018 | 110304/2019 |
| FABIANA AZEVEDO ROMERA DA SILVA ME | DRU-7733 | M.TRANS | 709.18.2901321 | 1 | 05/11/2018 | 109416/2019 |
| FABIANA BESSA DE MELO | 524.204.016.000 | IPTU | 101.18.0216948 | 11 | 17/11/2018 | 088550/2019 |
| FABIANA CALIXTO DA SILVA | EZP-0150 | M.TRANS | 709.18.2919458 | 1 | 07/11/2018 | 117154/2019 |
| FABIANA CANDIDO DA SILVA | ENL-8812 | M.TRANS | 709.18.2931468 | 1 | 19/11/2018 | 123141/2019 |
| FABIANA CASTRO DOS SANTOS | FIB-1886 | M.TRANS | 709.18.2885180 | 1 | 05/11/2018 | 101761/2019 |
| FABIANA CAVALCANTE DOS SANTOS | DIM-3323 | M.TRANS | 709.18.2930106 | 1 | 19/11/2018 | 122272/2019 |
| FABIANA CERVONNE PEZZILLI | 003.102.001.027 | IPTU | 101.18.0033839 | 11 | 19/11/2018 | 077791/2019 |
| FABIANA CHICOLI MARQUES | 025.016.039.000 | IPTU | 101.18.0153005 | 11 | 19/11/2018 | 084068/2019 |
| FABIANA CLAUDINA DA ROCHA VEORNESI | DQA-2106 | M.TRANS | 709.18.2906191 | 1 | 05/11/2018 | 111554/2019 |
| FABIANA CLAUDINA DA ROCHA VEORNESI | DQA-2106 | M.TRANS | 709.18.2931127 | 1 | 19/11/2018 | 122934/2019 |
| FABIANA COTRIM MOREIRA | EWL-8960 | M.TRANS | 709.18.2945096 | 1 | 28/11/2018 | 128987/2019 |
| FABIANA CRISTINA PINTO | BUZ-8124 | M.TRANS | 709.18.2877130 | 1 | 05/11/2018 | 098444/2019 |
| FABIANA CRISTINA PINTO | BUZ-8124 | M.TRANS | 709.18.2878172 | 1 | 05/11/2018 | 098893/2019 |
| FABIANA CRISTINA TREVIZAN | DJA-6743 | M.TRANS | 709.18.2905489 | 1 | 05/11/2018 | 111262/2019 |
| FABIANA CRISTINA XAVIER HONORIO DA SILVA | DZJ-7230 | M.TRANS | 709.18.2918809 | 1 | 07/11/2018 | 116869/2019 |
| FABIANA DA CONCEICAO TEIXEIRA | DFK-6861 | M.TRANS | 709.18.2882940 | 1 | 05/11/2018 | 100857/2019 |
| FABIANA DA SILVA | EAT-4214 | M.TRANS | 709.18.2902881 | 1 | 05/11/2018 | 110133/2019 |
| FABIANA DA SILVA OLIVEIRA | DDY-7972 | M.TRANS | 709.18.2881041 | 1 | 05/11/2018 | 100051/2019 |
| FABIANA DE CARVALHO CALDAS SANSONI | FAZ-1015 | M.TRANS | 709.18.2880820 | 1 | 05/11/2018 | 099958/2019 |
| FABIANA DE JESUS RODRIGUES | FIT-6543 | M.TRANS | 709.18.2919605 | 1 | 07/11/2018 | 117218/2019 |
| FABIANA DE OLIVEIRA SANTOS | PYC-7918 | M.TRANS | 709.18.2945945 | 1 | 28/11/2018 | 129400/2019 |
| FABIANA DE SANTANA FREITAS | EML-3203 | M.TRANS | 709.18.2935552 | 1 | 21/11/2018 | 125054/2019 |
| FABIANA DE SOUZA SILVEIRA | 022.024.026.105 | IPTU | 101.18.0143130 | 11 | 12/11/2018 | 083423/2019 |
| FABIANA DOS REIS PEREIRA | 533.318.041.000 | CIP | 105.18.0250044 | 11 | 26/11/2018 | 093260/2019 |
| FABIANA DURAN DA SILVA | LNO-0120 | M.TRANS | 709.18.2903741 | 1 | 05/11/2018 | 110565/2019 |
| FABIANA ELISA BORGES SILVA | FFV-8093 | M.TRANS | 709.18.2946146 | 1 | 28/11/2018 | 129481/2019 |
| FABIANA FELTRAN ALVES | OFT-7819 | M.TRANS | 709.18.2900890 | 1 | 05/11/2018 | 109205/2019 |
| FABIANA FERREIRA ANDREOLI | COL-8624 | M.TRANS | 709.18.2927226 | 1 | 19/11/2018 | 120785/2019 |
| FABIANA FRAY FOCK | DJH-8374 | M.TRANS | 709.18.2876319 | 1 | 05/11/2018 | 098147/2019 |
| FABIANA FRAY FOCK | DJH-8374 | M.TRANS | 709.18.2880148 | 1 | 05/11/2018 | 099680/2019 |
| FABIANA GERALDA FERNANDES ANDRE | | BOLSA | 716.18.0260077 | 10 | 23/11/2018 | 129777/2019 |
| FABIANA GOMES BRITO | GG5-4331 | M.TRANS | 709.18.2889985 | 1 | 05/11/2018 | 103781/2019 |
| FABIANA GOMES SALES | DUS-2354 | M.TRANS | 709.18.2913279 | 1 | 07/11/2018 | 114687/2019 |
| FABIANA JUSTINO DA SILVA | ERX-4729 | M.TRANS | 709.18.2927497 | 1 | 19/11/2018 | 120908/2019 |
| FABIANA JUSTINO DA SILVA | ERX-4729 | M.TRANS | 709.18.2927662 | 1 | 19/11/2018 | 120989/2019 |
| FABIANA JUSTINO DA SILVA | ERX-4729 | M.TRANS | 709.18.2927810 | 1 | 19/11/2018 | 121066/2019 |
| FABIANA KATSUKE TATEMATSU | EZA-4264 | M.TRANS | 709.18.2878199 | 1 | 05/11/2018 | 098905/2019 |
| FABIANA LIMA DA SILVA | ERK-2812 | M.TRANS | 709.18.2873533 | 1 | 05/11/2018 | 096987/2019 |
| FABIANA LIMA DOS SANTOS | EBX-0421 | M.TRANS | 709.18.2877125 | 1 | 05/11/2018 | 098442/2019 |
| FABIANA LOPES AHORN DE FIGUEIREDO | FAU-2122 | M.TRANS | 709.18.2890201 | 1 | 05/11/2018 | 103888/2019 |
| FABIANA LOZANO VERGUEIRO | FTB-6677 | M.TRANS | 709.18.2934367 | 1 | 19/11/2018 | 124581/2019 |
| FABIANA LUZ SOARES | FFP-6361 | M.TRANS | 709.18.2900247 | 1 | 05/11/2018 | 108889/2019 |
| FABIANA MARCHIOLLI LEO | FUI-2836 | M.TRANS | 709.18.2934587 | 1 | 19/11/2018 | 124697/2019 |
| FABIANA MARIA DE JESUS LIMA | 511.025.015.000 | IPTU | 101.18.0201481 | 11 | 17/11/2018 | 087173/2019 |
| FABIANA MARIA DE SOUSA | MFV-8887 | M.TRANS | 709.18.2938727 | 1 | 28/11/2018 | 126292/2019 |
| FABIANA MARQUES MUNIZ | FME-1990 | M.TRANS | 709.18.2885895 | 1 | 05/11/2018 | 102028/2019 |
| FABIANA MARQUES MUNIZ | FME-1990 | M.TRANS | 709.18.2920786 | 1 | 19/11/2018 | 117466/2019 |
| FABIANA MOREIRA DOS SANTOS | | BOLSA | 716.18.0260172 | 10 | 23/11/2018 | 129842/2019 |
| FABIANA MORELIS COSTA | | BOLSA | 716.18.0260103 | 10 | 23/11/2018 | 129793/2019 |
| FABIANA PARREIRA NOGAROL | 033.124.005.159 | IPTU | 101.18.0195990 | 11 | 18/11/2018 | 086677/2019 |
| FABIANA PEREIRA DE SOUZA | 512.031.194.000 | IPTU | 101.18.0204780 | 11 | 16/11/2018 | 087507/2019 |
| FABIANA PEREIRA MASCARENHAS | FAG-1884 | M.TRANS | 709.18.2931021 | 1 | 19/11/2018 | 122876/2019 |
| FABIANA PRISCILA ROMANO | 024.019.137.691 | IPTU | 101.18.0149431 | 11 | 17/11/2018 | 083869/2019 |
| FABIANA RAMOS DE AGUIAR | 522.017.012.000 | IPTU | 101.18.0213394 | 11 | 12/11/2018 | 088173/2019 |
| FABIANA RITA DESSOTTI | FHK-7012 | M.TRANS | 709.18.2880879 | 1 | 05/11/2018 | 099981/2019 |
| FABIANA RODRIGUES DA SILVA | EIH-0978 | M.TRANS | 709.18.2899862 | 1 | 05/11/2018 | 108720/2019 |
| FABIANA RUIZ COSTA OLIVEIRA | EQW-0102 | M.TRANS | 709.18.2876235 | 1 | 05/11/2018 | 098106/2019 |
| FABIANA SERAFIM CALDAS | DMT-5885 | M.TRANS | 709.18.2892496 | 1 | 05/11/2018 | 104918/2019 |
| FABIANA SHEILA DOS SANTOS | CMN-7209 | M.TRANS | 709.18.2899341 | 1 | 05/11/2018 | 108464/2019 |
| FABIANA SILVA DE ANDRADE | EIA-6987 | M.TRANS | 709.18.2891934 | 1 | 05/11/2018 | 104629/2019 |
| FABIANA SILVA DOS SANTOS | CQR-2474 | M.TRANS | 709.18.2926317 | 1 | 19/11/2018 | 120373/2019 |
| FABIANA SIMOA DA SILVA | CXN-2770 | M.TRANS | 709.18.2889839 | 1 | 05/11/2018 | 103725/2019 |
| FABIANA SPARVOLI | 003.001.007.000 | IPTU | 101.18.0024838 | 11 | 19/11/2018 | 077161/2019 |
| FABIANA SPINOLA MOTA BATISTA | ETS-6152 | M.TRANS | 709.18.2873420 | 1 | 05/11/2018 | 096933/2019 |
| FABIANA STANGUINE VIANA | CTK-1434 | M.TRANS | 709.18.2884472 | 1 | 05/11/2018 | 101484/2019 |
| FABIANA VIEIRA | DZC-3063 | M.TRANS | 709.18.2894052 | 1 | 05/11/2018 | 105708/2019 |
| FABIANE CAROLINE LOZANO | FIS-9904 | M.TRANS | 709.18.2878273 | 1 | 05/11/2018 | 098938/2019 |
| FABIANE CAROLINE LOZANO | FIS-9904 | M.TRANS | 709.18.2901923 | 1 | 05/11/2018 | 109691/2019 |
| FABIANE GONCALVES MASCARENHAS-ME | 197.635 | ISS | 292.18.2563365 | 1 | 15/11/2018 | 094742/2019 |
| FABIANE MARTINELLI ALVES | FLA-5780 | M.TRANS | 709.18.2926460 | 1 | 19/11/2018 | 120440/2019 |
| FABIANE MARTINELLI ALVES | FLA-5780 | M.TRANS | 709.18.2932382 | 1 | 19/11/2018 | 123667/2019 |
| FABIANE NEVES FERREIRA | 016.015.104.162 | IPTU | 101.18.0112675 | 11 | 12/11/2018 | 081563/2019 |
| FABIANI SILVA DO NASCIMENTO | ASG-3045 | M.TRANS | 709.18.2912835 | 1 | 07/11/2018 | 114470/2019 |
| FABIANO ALENCAR GONCALVES BARROS | EHZ-0146 | M.TRANS | 709.18.2909576 | 1 | 07/11/2018 | 113140/2019 |
| FABIANO ALVES DA SILVA | EPJ-5712 | M.TRANS | 709.18.2910088 | 1 | 07/11/2018 | 113367/2019 |

| | | | | | | |
|--|-----------------|---------|----------------|----|------------|-------------|
| FABIANO ANDRADE FERREIRA | DIQ-5632 | M.TRANS | 709.18.2899068 | 1 | 05/11/2018 | 108292/2019 |
| FABIANO ASSIS DE OLIVEIRA | GUS-2859 | M.TRANS | 709.18.2893205 | 1 | 05/11/2018 | 105255/2019 |
| FABIANO BASTOS DA SILVA | EVD-3062 | M.TRANS | 709.18.2908808 | 1 | 05/11/2018 | 112814/2019 |
| FABIANO BOTELHO | 024.069.004.039 | IPU | 101.18.0151894 | 11 | 17/11/2018 | 084018/2019 |
| FABIANO BRAGA FAGUNDES | 620.008.055.000 | IPU | 101.18.0239104 | 11 | 16/11/2018 | 090960/2019 |
| FABIANO CARLOS MOTA | EFX-0284 | M.TRANS | 709.18.2897902 | 1 | 05/11/2018 | 107588/2019 |
| FABIANO CAVALCANTI DE PAULA | FYU-5464 | M.TRANS | 709.18.2903249 | 1 | 05/11/2018 | 110315/2019 |
| FABIANO CID | PQL-9267 | M.TRANS | 709.18.2881865 | 1 | 05/11/2018 | 100389/2019 |
| FABIANO CID | PQL-9267 | M.TRANS | 709.18.2921376 | 1 | 19/11/2018 | 117731/2019 |
| FABIANO DA SILVA BARACHO | EDG-1124 | M.TRANS | 709.18.2946070 | 1 | 28/11/2018 | 129448/2019 |
| FABIANO DA SILVA MOURA | 512.024.100.000 | IPU | 101.18.0203680 | 11 | 16/11/2018 | 087403/2019 |
| FABIANO DE BARROS CAMPELO | 023.008.045.252 | IPU | 101.18.0144110 | 11 | 12/11/2018 | 083494/2019 |
| FABIANO DE CARVALHO FERNANDES | 023.053.024.002 | IPU | 101.18.0145692 | 11 | 12/11/2018 | 083588/2019 |
| FABIANO DE SOUSA LEITE | FOK-9380 | M.TRANS | 709.18.2935082 | 1 | 19/11/2018 | 124961/2019 |
| FABIANO DO ESPIRITO SANTO | EPQ-0840 | M.TRANS | 709.18.2933807 | 1 | 19/11/2018 | 124297/2019 |
| FABIANO DOS SANTOS LOPES | BZX-2612 | M.TRANS | 709.18.2886031 | 1 | 05/11/2018 | 102086/2019 |
| FABIANO DUTRA DE SOUZA | 003.121.003.006 | IPU | 101.18.0034921 | 11 | 19/11/2018 | 077894/2019 |
| FABIANO EBOLI | EQF-8446 | M.TRANS | 709.18.2883270 | 1 | 05/11/2018 | 100987/2019 |
| FABIANO EUGENIO DOS SANTOS | FYH-7798 | M.TRANS | 709.18.2882891 | 1 | 05/11/2018 | 100837/2019 |
| FABIANO HENRIQUE DA SILVA | GHS-8898 | M.TRANS | 709.18.2873178 | 1 | 05/11/2018 | 096834/2019 |
| FABIANO HENRIQUE MOREIRA | HNI-6716 | M.TRANS | 709.18.2885704 | 1 | 05/11/2018 | 101956/2019 |
| FABIANO JACOMASSE CATAPANO | EQT-1592 | M.TRANS | 709.18.2927709 | 1 | 19/11/2018 | 121010/2019 |
| FABIANO KRAEMER | 016.015.122.107 | IPU | 101.18.0113242 | 11 | 12/11/2018 | 081616/2019 |
| FABIANO LEANDRO MENDES | FCU-4424 | M.TRANS | 709.18.2926315 | 1 | 19/11/2018 | 120372/2019 |
| FABIANO LEITE | 027.063.031.000 | IPU | 101.18.0165195 | 11 | 15/11/2018 | 084741/2019 |
| FABIANO LEOPOLDO SOARES | 002.054.015.321 | IPU | 101.18.0020087 | 11 | 15/11/2018 | 076927/2019 |
| FABIANO LUIZ DOS SANTOS | ETG-0461 | M.TRANS | 709.18.2909026 | 1 | 05/11/2018 | 112913/2019 |
| FABIANO MANOEL NASCIMENTO | DMZ-3565 | M.TRANS | 709.18.2884331 | 1 | 05/11/2018 | 101424/2019 |
| FABIANO MELO GARCIA ME | AYD-7234 | M.TRANS | 709.18.2916676 | 1 | 07/11/2018 | 115871/2019 |
| FABIANO MOREIRA DE CAMPOS ME | HBV-1194 | M.TRANS | 709.18.2896425 | 1 | 05/11/2018 | 106886/2019 |
| FABIANO NANNI | PVT-5978 | M.TRANS | 709.18.2897757 | 1 | 05/11/2018 | 107495/2019 |
| FABIANO OLIVEIRA LEITE | FQU-3262 | M.TRANS | 709.18.2935829 | 1 | 21/11/2018 | 125180/2019 |
| FABIANO PORFIRIO DE DEUS | ETG-0603 | M.TRANS | 709.18.2885408 | 1 | 05/11/2018 | 101831/2019 |
| FABIANO RODRIGUES PEREIRA | EPS-1903 | M.TRANS | 709.18.2883671 | 1 | 05/11/2018 | 101135/2019 |
| FABIANO ROLIM | DPG-1775 | M.TRANS | 709.18.2877698 | 1 | 05/11/2018 | 098674/2019 |
| FABIANO S GRANO | FIS-4798 | M.TRANS | 709.18.2902504 | 1 | 05/11/2018 | 109956/2019 |
| FABIANO S GRANO | FIS-4798 | M.TRANS | 709.18.2903914 | 1 | 05/11/2018 | 110639/2019 |
| FABIANO SANTANA DE SOUSA | COL-2851 | M.TRANS | 709.18.2871788 | 1 | 05/11/2018 | 096239/2019 |
| FABIANO SANTANA DE SOUSA | COL-2851 | M.TRANS | 709.18.2879619 | 1 | 05/11/2018 | 099483/2019 |
| FABIANO SILVESTRE FIALHO | EFL-3965 | M.TRANS | 709.18.2923879 | 1 | 19/11/2018 | 118958/2019 |
| FABIANO SOUSA DE VASCONCELOS | EGV-0984 | M.TRANS | 709.18.2923427 | 1 | 19/11/2018 | 118736/2019 |
| FABIANO TOME BUENO | 016.015.127.176 | IPU | 101.18.0114261 | 11 | 12/11/2018 | 081695/2019 |
| FABIANO TSCHERNIAK | ERK-6757 | M.TRANS | 709.18.2876829 | 1 | 05/11/2018 | 098326/2019 |
| FABIANO VALADARES ABRANTES | EUK-2767 | M.TRANS | 709.18.2900050 | 1 | 05/11/2018 | 108802/2019 |
| FABIGIL CONSTRUTORA E INCORPORADORA LTDA | DAQ-9140 | M.TRANS | 709.18.2897013 | 1 | 05/11/2018 | 107131/2019 |
| FABINHO COM DE VEICULOS LOCACOES TRANSPORTES | CXA-1840 | M.TRANS | 709.18.2916009 | 1 | 07/11/2018 | 115627/2019 |
| FABINHO COM DE VEICULOS LTDA | CXA-1839 | M.TRANS | 709.18.2916008 | 1 | 07/11/2018 | 115626/2019 |
| FABIO AGRIA RODRIGUEZ | ELO-0405 | M.TRANS | 709.18.2880115 | 1 | 05/11/2018 | 099666/2019 |
| FABIO ALBUQUERQUE DOS SANTOS TEIXEIRA | FEB-3796 | M.TRANS | 709.18.2927916 | 1 | 19/11/2018 | 121116/2019 |
| FABIO ALESSANDRO DE FREITAS NASCIMENTO | GGN-0910 | M.TRANS | 709.18.2899143 | 1 | 05/11/2018 | 108341/2019 |
| FABIO ALEX COQUEIRO | DMZ-6394 | M.TRANS | 709.18.2893766 | 1 | 05/11/2018 | 105557/2019 |
| FABIO ALEXANDRE DE SOUZA | BOX-6921 | M.TRANS | 709.18.2905029 | 1 | 05/11/2018 | 111077/2019 |
| FABIO ALEXANDRE RODRIGUES | CRB-5468 | M.TRANS | 709.18.2890192 | 1 | 05/11/2018 | 103884/2019 |
| FABIO ALEXANDRE RODRIGUES | BUG-1164 | M.TRANS | 709.18.2890440 | 1 | 05/11/2018 | 104006/2019 |
| FABIO ALVAREZ ALVES | 013.072.028.046 | IPU | 101.18.0103985 | 11 | 15/11/2018 | 081006/2019 |
| FABIO ALVES DE ARAUJO | EBI-9265 | M.TRANS | 709.18.2945662 | 1 | 28/11/2018 | 129282/2019 |
| FABIO ALVES DE LIMA | CVR-6449 | M.TRANS | 709.18.2882491 | 1 | 05/11/2018 | 100672/2019 |
| FABIO ALVES DE LIMA | CVR-6449 | M.TRANS | 709.18.2886111 | 1 | 05/11/2018 | 102124/2019 |
| FABIO ALVES DE LIMA | CVR-6449 | M.TRANS | 709.18.2944982 | 1 | 28/11/2018 | 128930/2019 |
| FABIO ALVES DE OLIVEIRA | EWJ-3297 | M.TRANS | 709.18.2937554 | 1 | 21/11/2018 | 126026/2019 |
| FABIO ALVES DOS SANTOS | EQN-0811 | M.TRANS | 709.18.2945034 | 1 | 28/11/2018 | 128962/2019 |
| FABIO ALVES FELIX | FVM-1563 | M.TRANS | 709.18.2884658 | 1 | 05/11/2018 | 101563/2019 |
| FABIO ALVES FERREIRA | FJO-8064 | M.TRANS | 709.18.2889754 | 1 | 05/11/2018 | 103677/2019 |
| FABIO ANDERSON DE MOURA | FSD-5622 | M.TRANS | 709.18.2879122 | 1 | 05/11/2018 | 099297/2019 |
| FABIO ANDREOLI FONSECA | ENB-3177 | M.TRANS | 709.18.2884132 | 1 | 05/11/2018 | 101333/2019 |
| FABIO ANDREOLI FONSECA | ENB-3177 | M.TRANS | 709.18.2929126 | 1 | 19/11/2018 | 121687/2019 |
| FABIO ANTONUCCI MAGNO | HJG-7268 | M.TRANS | 709.18.2901489 | 1 | 05/11/2018 | 109495/2019 |
| FABIO APARECIDO DE LIMA | 021.001.037.171 | IPU | 101.18.0136384 | 11 | 18/11/2018 | 083003/2019 |
| FABIO APARECIDO DE SOUZA | 003.047.013.267 | IPU | 101.18.0029814 | 11 | 19/11/2018 | 077475/2019 |
| FABIO APARECIDO LUZ | LCI-2339 | M.TRANS | 709.18.2876522 | 1 | 05/11/2018 | 098222/2019 |
| FABIO APOLINARIO COSTA | GEC-3996 | M.TRANS | 709.18.2876052 | 1 | 05/11/2018 | 098036/2019 |
| FABIO ARAUJO DA SILVA | GEM-4526 | M.TRANS | 709.18.2875161 | 1 | 05/11/2018 | 097691/2019 |
| FABIO ARAUJO SOARES FACCIM | EJO-7681 | M.TRANS | 709.18.2898304 | 1 | 05/11/2018 | 107837/2019 |
| FABIO AUGUSTO AMIANTI | EZV-2539 | M.TRANS | 709.18.2902377 | 1 | 05/11/2018 | 109896/2019 |
| FABIO AUGUSTO DE OLIVEIRA | AQL-6581 | M.TRANS | 709.18.2901589 | 1 | 05/11/2018 | 109531/2019 |
| FABIO AUGUSTO DE OLIVEIRA | AQL-6581 | M.TRANS | 709.18.2902774 | 1 | 05/11/2018 | 110077/2019 |
| FABIO AUGUSTO DE OLIVEIRA | AQL-6581 | M.TRANS | 709.18.2907137 | 1 | 05/11/2018 | 112027/2019 |
| FABIO AUGUSTO DE OLIVEIRA | AQL-6581 | M.TRANS | 709.18.2912562 | 1 | 07/11/2018 | 114349/2019 |
| FABIO AUGUSTO DE OLIVEIRA | AQL-6581 | M.TRANS | 709.18.2912741 | 1 | 07/11/2018 | 114434/2019 |
| FABIO AUGUSTO DE OLIVEIRA | AQL-6581 | M.TRANS | 709.18.2940725 | 1 | 28/11/2018 | 127231/2019 |
| FABIO AUGUSTO IACONDINI | 024.015.056.520 | IPU | 101.18.0147801 | 11 | 17/11/2018 | 083702/2019 |
| FABIO AUGUSTO JORT ZAPPAROLI | 024.019.137.279 | IPU | 101.18.0149022 | 11 | 17/11/2018 | 083814/2019 |
| FABIO AUGUSTO RAMOS DA SILVA | EEK-9564 | M.TRANS | 709.18.2880277 | 1 | 05/11/2018 | 099749/2019 |
| FABIO AUGUSTO ROMAO | 005.067.011.025 | IPU | 101.18.0051287 | 11 | 12/11/2018 | 078759/2019 |
| FABIO AUGUSTO TEIXEIRA | 016.015.122.089 | IPU | 101.18.0113224 | 11 | 12/11/2018 | 081611/2019 |
| FABIO AUGUSTO VILHENA | 013.072.028.014 | IPU | 101.18.0103953 | 11 | 15/11/2018 | 081005/2019 |
| FABIO AZZI JUNIOR | FLT-6358 | M.TRANS | 709.18.2930608 | 1 | 19/11/2018 | 122649/2019 |
| FABIO BARASINO | FDQ-4520 | M.TRANS | 709.18.2875316 | 1 | 05/11/2018 | 097755/2019 |
| FABIO BARBOSA DA SILVA | FIP-6054 | M.TRANS | 709.18.2910648 | 1 | 07/11/2018 | 113603/2019 |
| FABIO BARBOSA SILVA | EPR-1308 | M.TRANS | 709.18.2893942 | 1 | 05/11/2018 | 105646/2019 |
| FABIO BARRIOS MIGUEL | CYN-2256 | M.TRANS | 709.18.2911592 | 1 | 07/11/2018 | 113928/2019 |
| FABIO BASTOS DA SILVA SANTOS | ELV-9628 | M.TRANS | 709.18.2938716 | 1 | 28/11/2018 | 126283/2019 |

| | | | | | | |
|--|-----------------|---------|----------------|----|------------|-------------|
| FABIO BATISTA LIMA | EDL-9995 | M.TRANS | 709.18.2903293 | 1 | 05/11/2018 | 110337/2019 |
| FABIO BERNARDES | ERC-1644 | M.TRANS | 709.18.2926234 | 1 | 19/11/2018 | 120321/2019 |
| FABIO BEZERRA LEMOS | 024.069.004.033 | IPU | 101.18.0151888 | 11 | 17/11/2018 | 084017/2019 |
| FABIO BIGARAN DEMITROFF | 018.040.112.000 | IPU | 101.18.0123273 | 11 | 19/11/2018 | 082159/2019 |
| FABIO BOMFIM ROCHA | DNZ-2161 | M.TRANS | 709.18.2925526 | 1 | 19/11/2018 | 119866/2019 |
| FABIO BRAZ DA SILVA | DWO-6848 | M.TRANS | 709.18.2878152 | 1 | 05/11/2018 | 098882/2019 |
| FABIO BRZOZOWY DE SOUZA | EFN-7533 | M.TRANS | 709.18.2927357 | 1 | 19/11/2018 | 120850/2019 |
| FABIO CALIXTO | FFC-4314 | M.TRANS | 709.18.2882170 | 1 | 05/11/2018 | 100544/2019 |
| FABIO CALLEFE | 012.080.004.000 | IPU | 101.18.0097915 | 11 | 17/11/2018 | 080778/2019 |
| FABIO CAMARGO DE ALMEIDA | 003.047.016.922 | IPU | 101.18.0031453 | 11 | 19/11/2018 | 077665/2019 |
| FABIO CAMARGO DE ALMEIDA | ECF-1975 | M.TRANS | 709.18.2881859 | 1 | 05/11/2018 | 100386/2019 |
| FABIO CAMILO DE SOUZA | 033.124.052.070 | IPU | 101.18.0196580 | 11 | 18/11/2018 | 086734/2019 |
| FABIO CAPASSI GRAZIANI | 022.024.027.100 | IPU | 101.18.0143254 | 11 | 12/11/2018 | 083443/2019 |
| FABIO CARLOS DIAS DOS SANTOS | FAE-4234 | M.TRANS | 709.18.2934282 | 1 | 19/11/2018 | 124542/2019 |
| FABIO CARMO ALMEIDA | 534.504.022.000 | IPU | 101.18.0238127 | 11 | 18/11/2018 | 090880/2019 |
| FABIO CARNAUBA DA COSTA | 016.015.121.226 | IPU | 101.18.0112977 | 11 | 12/11/2018 | 081588/2019 |
| FABIO CARVALHAL CECARELLI | CRF-3716 | M.TRANS | 709.18.2906591 | 1 | 05/11/2018 | 111765/2019 |
| FABIO CARVALHAL CECARELLI | CRF-3716 | M.TRANS | 709.18.2928718 | 1 | 19/11/2018 | 121502/2019 |
| FABIO CELSO DE MOURA | FDN-6078 | M.TRANS | 709.18.2909034 | 1 | 05/11/2018 | 112918/2019 |
| FABIO CELSO DE MOURA | FDN-6078 | M.TRANS | 709.18.2934166 | 1 | 19/11/2018 | 124500/2019 |
| FABIO CESAR ZAPAROLI | 021.043.103.176 | IPU | 101.18.0139942 | 11 | 18/11/2018 | 083231/2019 |
| FABIO CESTARI SILVA | 533.249.001.000 | IPU | 101.18.0232332 | 11 | 18/11/2018 | 090158/2019 |
| FABIO CONSTANCIO | FLC-7176 | M.TRANS | 709.18.2924166 | 1 | 19/11/2018 | 119075/2019 |
| FABIO CONTRERAS LOPES | FTN-2069 | M.TRANS | 709.18.2925618 | 1 | 19/11/2018 | 119932/2019 |
| FABIO COSTA CUNHA | 002.073.013.038 | IPU | 101.18.0021115 | 11 | 15/11/2018 | 076985/2019 |
| FABIO COSTA DA SILVA | 025.086.001.057 | IPU | 101.18.0156891 | 11 | 19/11/2018 | 084221/2019 |
| FABIO COSTA DE LIMA | FXU-7609 | M.TRANS | 709.18.2903541 | 1 | 05/11/2018 | 110465/2019 |
| FABIO CRISTIANO MARTINS DANTAS | FQI-0141 | M.TRANS | 709.18.2907548 | 1 | 05/11/2018 | 112218/2019 |
| FABIO CRISTIANO SILVA CANDIDO | FNU-6384 | M.TRANS | 709.18.2924872 | 1 | 19/11/2018 | 119484/2019 |
| FABIO DA CONCEICAO | FIE-7146 | M.TRANS | 709.18.2925668 | 1 | 19/11/2018 | 119968/2019 |
| FABIO DA CONCEICAO DE SOUZA | DUO-9603 | M.TRANS | 709.18.2925550 | 1 | 19/11/2018 | 119887/2019 |
| FABIO DA MOTA SANTOS | KXT-4118 | M.TRANS | 709.18.2887390 | 1 | 05/11/2018 | 102653/2019 |
| FABIO DA MOTA SANTOS | KXT-4118 | M.TRANS | 709.18.2919933 | 1 | 07/11/2018 | 117353/2019 |
| FABIO DA MOTA SANTOS | KXT-4118 | M.TRANS | 709.18.2934414 | 1 | 19/11/2018 | 124608/2019 |
| FABIO DA SILVA | CLB-8385 | M.TRANS | 709.18.2897974 | 1 | 05/11/2018 | 107631/2019 |
| FABIO DA SILVA | KYL-0981 | M.TRANS | 709.18.2899562 | 1 | 05/11/2018 | 108589/2019 |
| FABIO DA SILVA | BGB-6161 | M.TRANS | 709.18.2930365 | 1 | 19/11/2018 | 122473/2019 |
| FABIO DA SILVA LEMOS | | PP/FUNE | 702.18.4004374 | 4 | 23/11/2018 | 095264/2019 |
| FABIO DA SILVA LIMA | DVR-8916 | M.TRANS | 709.18.2884644 | 1 | 05/11/2018 | 101554/2019 |
| FABIO DE ALMEIDA ALVES | FAG-4547 | M.TRANS | 709.18.2889764 | 1 | 05/11/2018 | 103684/2019 |
| FABIO DE ALMEIDA MARTINS DO NASCIMENTO | MBA-0821 | M.TRANS | 709.18.2903290 | 1 | 05/11/2018 | 110334/2019 |
| FABIO DE CARVALHO | DDI-9947 | M.TRANS | 709.18.2908800 | 1 | 05/11/2018 | 112811/2019 |
| FABIO DE CASTRO CORREA | 006.029.100.018 | IPU | 101.18.0056902 | 11 | 16/11/2018 | 079120/2019 |
| FABIO DE FREITAS GOIS | DLB-5764 | M.TRANS | 709.18.2927572 | 1 | 19/11/2018 | 120933/2019 |
| FABIO DE JESUS | EQT-1496 | M.TRANS | 709.18.2883100 | 1 | 05/11/2018 | 100923/2019 |
| FABIO DE JESUS | EQT-1496 | M.TRANS | 709.18.2890290 | 1 | 05/11/2018 | 103940/2019 |
| FABIO DE JESUS MOURA | MXN-1959 | M.TRANS | 709.18.2933993 | 1 | 19/11/2018 | 124399/2019 |
| FABIO DE JESUS SANTOS | 244.850 | TX/PPUB | 708.18.2618179 | 4 | 01/11/2018 | 095970/2019 |
| FABIO DE JESUS SILVA | KGX-7002 | M.TRANS | 709.18.2872064 | 1 | 05/11/2018 | 096360/2019 |
| FABIO DE JESUS VIEIRA RIBEIRO | BNI-9660 | M.TRANS | 709.18.2899725 | 1 | 05/11/2018 | 108659/2019 |
| FABIO DE MENEZES PALMA | FAX-7339 | M.TRANS | 709.18.2876726 | 1 | 05/11/2018 | 098294/2019 |
| FABIO DE OLIVEIRA FERREIRA | GFQ-8742 | M.TRANS | 709.18.2880392 | 1 | 05/11/2018 | 099804/2019 |
| FABIO DE OLIVEIRA MACHADO | FJI-8558 | M.TRANS | 709.18.2904388 | 1 | 05/11/2018 | 110797/2019 |
| FABIO DE OLIVEIRA MARTINS | DIQ-2005 | M.TRANS | 709.18.2910501 | 1 | 07/11/2018 | 113535/2019 |
| FABIO DE OLIVEIRA SOARES | DRO-6492 | M.TRANS | 709.18.2908904 | 1 | 05/11/2018 | 112855/2019 |
| FABIO DEMARCHI LEANDRO | FXM-7064 | M.TRANS | 709.18.2902525 | 1 | 05/11/2018 | 109967/2019 |
| FABIO DEMARCHI LEANDRO | FXM-7064 | M.TRANS | 709.18.2903515 | 1 | 05/11/2018 | 110453/2019 |
| FABIO DIANA DA SILVA | 030.109.054.000 | IPU | 101.18.0177771 | 11 | 18/11/2018 | 085464/2019 |
| FABIO DIAS DE AVELLAR | DXW-4633 | M.TRANS | 709.18.2880390 | 1 | 05/11/2018 | 099803/2019 |
| FABIO DIAS DE AVELLAR | DXW-4633 | M.TRANS | 709.18.2922818 | 1 | 19/11/2018 | 118379/2019 |
| FABIO DIAS FURTADO | GGJ-4069 | M.TRANS | 709.18.2940387 | 1 | 28/11/2018 | 127114/2019 |
| FABIO DIMITROV | CKN-3611 | M.TRANS | 709.18.2918707 | 1 | 07/11/2018 | 116820/2019 |
| FABIO DO AMARAL E SILVA | ELF-5319 | M.TRANS | 709.18.2927989 | 1 | 19/11/2018 | 121153/2019 |
| FABIO DO AMARAL E SILVA | ELF-5319 | M.TRANS | 709.18.2936360 | 1 | 21/11/2018 | 125403/2019 |
| FABIO DOGLAS MAYER | OBH-4887 | M.TRANS | 709.18.2925002 | 1 | 19/11/2018 | 119553/2019 |
| FABIO DONIZETI HEIN | EDM-7234 | M.TRANS | 709.18.2878102 | 1 | 05/11/2018 | 098856/2019 |
| FABIO DONIZETI HEIN | EDM-7234 | M.TRANS | 709.18.2941273 | 1 | 28/11/2018 | 127533/2019 |
| FABIO DOS SANTOS | CDH-5729 | M.TRANS | 709.18.2904615 | 1 | 05/11/2018 | 110908/2019 |
| FABIO DOS SANTOS | CRF-5402 | M.TRANS | 709.18.2910792 | 1 | 07/11/2018 | 113665/2019 |
| FABIO DOS SANTOS | GJE-1590 | M.TRANS | 709.18.2924811 | 1 | 19/11/2018 | 119442/2019 |
| FABIO DOS SANTOS INACIO | GER-4079 | M.TRANS | 709.18.2923503 | 1 | 19/11/2018 | 118779/2019 |
| FABIO DOS SANTOS MARTINS | 029.063.023.000 | IPU | 101.18.0172401 | 11 | 16/11/2018 | 085139/2019 |
| FABIO DOS SANTOS OLIVEIRA | EEQ-0433 | M.TRANS | 709.18.2918460 | 1 | 07/11/2018 | 116706/2019 |
| FABIO DUARTE BARIANI | EEV-6603 | M.TRANS | 709.18.2940734 | 1 | 28/11/2018 | 127239/2019 |
| FABIO EDUARDO | ENF-7172 | M.TRANS | 709.18.2890665 | 1 | 05/11/2018 | 104096/2019 |
| FABIO EDUARDO | ENF-7172 | M.TRANS | 709.18.2928733 | 1 | 19/11/2018 | 121511/2019 |
| FABIO EDUARDO GAZE URSIC | 005.071.092.059 | IPU | 101.18.0051651 | 11 | 12/11/2018 | 078774/2019 |
| FABIO EDUARDO MOREIRA CELESTRINO | CUC-8848 | M.TRANS | 709.18.2923890 | 1 | 19/11/2018 | 118963/2019 |
| FABIO EDUARDO TACCOLA CUNHA LIMA | FOA-4401 | M.TRANS | 709.18.2875387 | 1 | 05/11/2018 | 097787/2019 |
| FABIO ELEOTERIO SANTOS | 512.026.072.000 | IPU | 101.18.0204000 | 11 | 16/11/2018 | 087425/2019 |
| FABIO FERNANDES BARBOSA | FGE-6645 | M.TRANS | 709.18.2876897 | 1 | 05/11/2018 | 098349/2019 |
| FABIO FERNANDES CHAVES EPP | OXI-4923 | M.TRANS | 709.18.2896665 | 1 | 05/11/2018 | 107001/2019 |
| FABIO FERNANDO DE OLIVEIRA | CXQ-3183 | M.TRANS | 709.18.2898517 | 1 | 05/11/2018 | 107971/2019 |
| FABIO FERNANDO GARCIA | FEP-0631 | M.TRANS | 709.18.2932864 | 1 | 19/11/2018 | 123890/2019 |
| FABIO FERREIRA BATISTA DA CUNHA | FFB-9943 | M.TRANS | 709.18.2893648 | 1 | 05/11/2018 | 105487/2019 |
| FABIO FERREIRA BRAGA | EPP-8583 | M.TRANS | 709.18.2931956 | 1 | 19/11/2018 | 123426/2019 |
| FABIO FERREIRA DA SILVA | 016.015.124.143 | IPU | 101.18.0113606 | 11 | 12/11/2018 | 081638/2019 |
| FABIO FERREIRA DE LIMA | MUX-9183 | M.TRANS | 709.18.2883715 | 1 | 05/11/2018 | 101153/2019 |
| FABIO FERREIRA DO NASCIMENTO | FWW-6874 | M.TRANS | 709.18.2902366 | 1 | 05/11/2018 | 109890/2019 |
| FABIO FERREIRA DOS SANTOS | FXQ-6135 | M.TRANS | 709.18.2903320 | 1 | 05/11/2018 | 110351/2019 |
| FABIO FIDALGO DUARTE | EEJ-6005 | M.TRANS | 709.18.2902014 | 1 | 05/11/2018 | 109730/2019 |
| FABIO FLORIANO | GFL-1998 | M.TRANS | 709.18.2889594 | 1 | 05/11/2018 | 103611/2019 |

| | | | | | | |
|--------------------------------------|-----------------|---------|----------------|----|------------|-------------|
| FABIO FRAGA ROCHA | DUP-3464 | M.TRANS | 709.18.2898344 | 1 | 05/11/2018 | 107863/2019 |
| FABIO FRAGA ROCHA | DUP-3464 | M.TRANS | 709.18.2932359 | 1 | 19/11/2018 | 123655/2019 |
| FABIO FRANCISCO DE QUEIROZ | GAJ-5819 | M.TRANS | 709.18.2899442 | 1 | 05/11/2018 | 108522/2019 |
| FABIO GALLO FILHO | FNR-2705 | M.TRANS | 709.18.2889329 | 1 | 05/11/2018 | 103487/2019 |
| FABIO GALVAO DA SILVA | EEW-2657 | M.TRANS | 709.18.2906788 | 1 | 05/11/2018 | 111857/2019 |
| FABIO GARCIA | 033.124.005.187 | IPU | 101.18.0196018 | 11 | 18/11/2018 | 086680/2019 |
| FABIO GIOVANETTI POLYDORO ME | GJ-9848 | M.TRANS | 709.18.2906909 | 1 | 05/11/2018 | 111921/2019 |
| FABIO GIOVANETTI | 030.142.039.000 | IPU | 101.18.0178645 | 11 | 18/11/2018 | 085509/2019 |
| FABIO GOMES BRAGA | | PP/FUNE | 702.18.4005263 | 2 | 05/11/2018 | 095291/2019 |
| FABIO GOMES DA SILVA | DHM-9233 | M.TRANS | 709.18.2898340 | 1 | 05/11/2018 | 107860/2019 |
| FABIO GONCALVES DOS SANTOS | FKB-5645 | M.TRANS | 709.18.2907450 | 1 | 05/11/2018 | 112172/2019 |
| FABIO GONCALVES GUERRA | FOV-3953 | M.TRANS | 709.18.2875212 | 1 | 05/11/2018 | 097714/2019 |
| FABIO GONZAGA DE OLIVEIRA | FJW-8373 | M.TRANS | 709.18.2877466 | 1 | 05/11/2018 | 098575/2019 |
| FABIO GREGORI | 010.036.058.000 | IPU | 101.18.0085053 | 11 | 17/11/2018 | 080188/2019 |
| FABIO GREGORI | 010.036.059.000 | IPU | 101.18.0085054 | 11 | 17/11/2018 | 080189/2019 |
| FABIO GREGORI | 010.037.046.007 | IPU | 101.18.0085129 | 11 | 17/11/2018 | 080199/2019 |
| FABIO GREGORI | 010.037.046.008 | IPU | 101.18.0085130 | 11 | 17/11/2018 | 080200/2019 |
| FABIO GREGORI | 010.037.046.009 | IPU | 101.18.0085131 | 11 | 17/11/2018 | 080201/2019 |
| FABIO GREGORI | 010.037.046.015 | IPU | 101.18.0085137 | 11 | 17/11/2018 | 080207/2019 |
| FABIO GREGORI | 010.037.046.016 | IPU | 101.18.0085138 | 11 | 17/11/2018 | 080208/2019 |
| FABIO GREGORI | 010.037.046.019 | IPU | 101.18.0085141 | 11 | 17/11/2018 | 080211/2019 |
| FABIO GREGORI | 010.037.046.021 | IPU | 101.18.0085143 | 11 | 17/11/2018 | 080212/2019 |
| FABIO GREGORI | 010.037.046.024 | IPU | 101.18.0085146 | 11 | 17/11/2018 | 080214/2019 |
| FABIO GREGORI | 010.037.046.026 | IPU | 101.18.0085148 | 11 | 17/11/2018 | 080215/2019 |
| FABIO GREGORI | 010.037.046.027 | IPU | 101.18.0085149 | 11 | 17/11/2018 | 080216/2019 |
| FABIO GREGORI | 010.037.046.029 | IPU | 101.18.0085151 | 11 | 17/11/2018 | 080218/2019 |
| FABIO GUIMARAES DO NASCIMENTO | EMP-7971 | M.TRANS | 709.18.2933639 | 1 | 19/11/2018 | 124232/2019 |
| FABIO HENRIQUE CARNEIRO BARBOSA | EZR-6423 | M.TRANS | 709.18.2890825 | 1 | 05/11/2018 | 104159/2019 |
| FABIO HENRIQUE CARNEIRO BARBOSA | DUP-5111 | M.TRANS | 709.18.2918931 | 1 | 07/11/2018 | 116937/2019 |
| FABIO HENRIQUE DA SILVA ANTONIO | DYJ-8587 | M.TRANS | 709.18.2946178 | 1 | 28/11/2018 | 129495/2019 |
| FABIO HENRIQUE DE OLIVEIRA | KJB-4114 | M.TRANS | 709.18.2883457 | 1 | 05/11/2018 | 101050/2019 |
| FABIO HENRIQUE PINA CARONE | FFK-0594 | M.TRANS | 709.18.2927634 | 1 | 19/11/2018 | 120972/2019 |
| FABIO HENRIQUE VERNARECCIA | 003.047.012.474 | IPU | 101.18.0029024 | 11 | 19/11/2018 | 077379/2019 |
| FABIO HENRIQUE VIEIRA | 026.076.006.000 | IPU | 101.18.0161771 | 11 | 12/11/2018 | 084524/2019 |
| FABIO HENRIQUE ZATTI MOREIRA | FAM-3405 | M.TRANS | 709.18.2902761 | 1 | 05/11/2018 | 110072/2019 |
| FABIO HERNANDES BINOTT | FGF-5306 | M.TRANS | 709.18.2888019 | 1 | 05/11/2018 | 102943/2019 |
| FABIO IGOR DOS SANTOS | EDC-3819 | M.TRANS | 709.18.2881931 | 1 | 05/11/2018 | 100424/2019 |
| FABIO IGOR DOS SANTOS | EDC-3819 | M.TRANS | 709.18.2882447 | 1 | 05/11/2018 | 100651/2019 |
| FABIO INACIO LOPES | OPW-0546 | M.TRANS | 709.18.2929022 | 1 | 19/11/2018 | 121639/2019 |
| FABIO JACINTO VIANA | MTX-9790 | M.TRANS | 709.18.2892369 | 1 | 05/11/2018 | 104861/2019 |
| FABIO JOCIMAR DE ARRUDA | JOG-6079 | M.TRANS | 709.18.2923169 | 1 | 19/11/2018 | 118581/2019 |
| FABIO JOSE AMARO | EKK-8676 | M.TRANS | 709.18.2889686 | 1 | 05/11/2018 | 103651/2019 |
| FABIO JOSE AMARO | EKK-8676 | M.TRANS | 709.18.2899994 | 1 | 05/11/2018 | 108767/2019 |
| FABIO JOSE BRAGA DE OLIVEIRA | EYM-8236 | M.TRANS | 709.18.2899836 | 1 | 05/11/2018 | 108703/2019 |
| FABIO JOSE CASSEMIRO | EEZ-6413 | M.TRANS | 709.18.2880730 | 1 | 05/11/2018 | 099926/2019 |
| FABIO JOSE DA SILVA | 511.202.009.000 | IPU | 101.18.0201748 | 11 | 17/11/2018 | 087219/2019 |
| FABIO JOSE DA SILVA | DQP-2379 | M.TRANS | 709.18.2877443 | 1 | 05/11/2018 | 098563/2019 |
| FABIO JOSE DE OLIVEIRA | CHX-9322 | M.TRANS | 709.18.2929828 | 1 | 19/11/2018 | 122087/2019 |
| FABIO JOSE DE SANTANA | DEE-1507 | M.TRANS | 709.18.2892874 | 1 | 05/11/2018 | 105097/2019 |
| FABIO JOSE DE SANTANA | DEE-1507 | M.TRANS | 709.18.2928881 | 1 | 19/11/2018 | 121571/2019 |
| FABIO JOSE FERMINA RIBEIRO DE ALMEI | CRM-6869 | M.TRANS | 709.18.2903015 | 1 | 05/11/2018 | 110203/2019 |
| FABIO JOSE FLORENCIO | CFW-1158 | M.TRANS | 709.18.2899330 | 1 | 05/11/2018 | 108458/2019 |
| FABIO JOSE FLORENCIO | CFW-1158 | M.TRANS | 709.18.2918697 | 1 | 07/11/2018 | 116815/2019 |
| FABIO JULIANO DE SOUZA | 620.504.009.000 | IPU | 101.18.0240565 | 11 | 16/11/2018 | 091109/2019 |
| FABIO KAUE TORRECELLAS | CVS-1719 | M.TRANS | 709.18.2872358 | 1 | 05/11/2018 | 096487/2019 |
| FABIO KUROIWA ME | EVL-7359 | M.TRANS | 709.18.2913357 | 1 | 07/11/2018 | 114713/2019 |
| FABIO LEONELLI FLORINDO | FSL-6501 | M.TRANS | 709.18.2912608 | 1 | 07/11/2018 | 114375/2019 |
| FABIO LEONELLI FLORINDO | FSL-6501 | M.TRANS | 709.18.2921277 | 1 | 19/11/2018 | 117700/2019 |
| FABIO LODE PEIXOTO | ESN-4054 | M.TRANS | 709.18.2878217 | 1 | 05/11/2018 | 098912/2019 |
| FABIO LOPES DE SOUSA | FGF-7904 | M.TRANS | 709.18.2934848 | 1 | 19/11/2018 | 124825/2019 |
| FABIO LOPES GOMES | PVB-4091 | M.TRANS | 709.18.2875206 | 1 | 05/11/2018 | 097710/2019 |
| FABIO LUCIANO DE ANDRADE NASCIMENTO | 227.631 | TX/PPUB | 708.18.2618077 | 4 | 01/11/2018 | 095944/2019 |
| FABIO LUCIO OLIVEIRA DA SILVA | EZR-0397 | M.TRANS | 709.18.2877878 | 1 | 05/11/2018 | 098760/2019 |
| FABIO LUCIO OLIVEIRA DA SILVA | EZR-0397 | M.TRANS | 709.18.2919366 | 1 | 07/11/2018 | 117123/2019 |
| FABIO LUIS BERALDO DE OLIVEIRA | 011.033.116.066 | IPU | 101.18.0090151 | 11 | 15/11/2018 | 080416/2019 |
| FABIO LUIS BURGARELLI | DYI-7296 | M.TRANS | 709.18.2909595 | 1 | 07/11/2018 | 113152/2019 |
| FABIO LUIS DOS SANTOS | 522.122.043.000 | IPU | 101.18.0214638 | 11 | 12/11/2018 | 088284/2019 |
| FABIO LUIS DOS SANTOS | AAK-2925 | M.TRANS | 709.18.2882944 | 1 | 05/11/2018 | 100858/2019 |
| FABIO LUIS DOS SANTOS SILVA | 033.124.052.107 | IPU | 101.18.0196617 | 11 | 18/11/2018 | 086739/2019 |
| FABIO LUIS RAIMUNDO | FPC-5312 | M.TRANS | 709.18.2921423 | 1 | 19/11/2018 | 117754/2019 |
| FABIO LUIZ CARBOGIM | DVI-6284 | M.TRANS | 709.18.2900095 | 1 | 05/11/2018 | 108815/2019 |
| FABIO LUIZ CARBOGIM | DDB-0750 | M.TRANS | 709.18.2901122 | 1 | 05/11/2018 | 109315/2019 |
| FABIO LUIZ CARBOGIM | ABJ-2530 | M.TRANS | 709.18.2917396 | 1 | 07/11/2018 | 116144/2019 |
| FABIO LUIZ CARBOGIM | EYA-1087 | M.TRANS | 709.18.2919844 | 1 | 07/11/2018 | 117318/2019 |
| FABIO LUIZ CARBOGIM | DGN-4833 | M.TRANS | 709.18.2940874 | 1 | 28/11/2018 | 127320/2019 |
| FABIO LUIZ DAS FLORES FERREIRA | FFP-6855 | M.TRANS | 709.18.2909468 | 1 | 07/11/2018 | 113087/2019 |
| FABIO LUIZ DE AQUINO | CBB-0703 | M.TRANS | 709.18.2893780 | 1 | 05/11/2018 | 105563/2019 |
| FABIO LUIZ DE OLIVEIRA | 512.029.034.000 | IPU | 101.18.0204394 | 11 | 16/11/2018 | 087464/2019 |
| FABIO LUIZ DE SOUZA | EBI-0817 | M.TRANS | 709.18.2890758 | 1 | 05/11/2018 | 104131/2019 |
| FABIO LUIZ MARCHETTI | EJK-7662 | M.TRANS | 709.18.2923037 | 1 | 19/11/2018 | 118494/2019 |
| FABIO LUIZ NEVES | 024.069.004.031 | IPU | 101.18.0151886 | 11 | 17/11/2018 | 084015/2019 |
| FABIO LUIZ RODRIGUES NOGUEIRA OTTONI | EWN-3206 | M.TRANS | 709.18.2876002 | 1 | 05/11/2018 | 098017/2019 |
| FABIO LUIZ SPENAZZATTO | AFZ-7686 | M.TRANS | 709.18.2941084 | 1 | 28/11/2018 | 127430/2019 |
| FABIO MACEDO MADEIROS | ERX-1698 | M.TRANS | 709.18.2919339 | 1 | 07/11/2018 | 117111/2019 |
| FABIO MACHIAO AMORIM | FOR-4713 | M.TRANS | 709.18.2888904 | 1 | 05/11/2018 | 103324/2019 |
| FABIO MAFEZOLI | 077.926 | COL.LX | 710.18.0255294 | 9 | 27/11/2018 | 129583/2019 |
| FABIO MAGALHAES | 001.087.044.000 | IPU | 101.18.0013367 | 11 | 16/11/2018 | 076670/2019 |
| FABIO MANOEL FIGUEIRA | MVZ-3781 | M.TRANS | 709.18.2926125 | 1 | 19/11/2018 | 120258/2019 |
| FABIO MARCELL KEIDEL ZANZERI | 033.055.052.018 | IPU | 101.18.0193183 | 11 | 18/11/2018 | 086447/2019 |
| FABIO MARTINS PEREIRA | 003.078.002.065 | IPU | 101.18.0032645 | 11 | 19/11/2018 | 077753/2019 |
| FABIO MATSUOK | 024.053.031.000 | IPU | 101.18.0150843 | 11 | 17/11/2018 | 083943/2019 |
| FABIO MENDES DA SILVA | 533.209.074.000 | IPU | 101.18.0230766 | 11 | 18/11/2018 | 090035/2019 |

| | | | | | | |
|------------------------------------|-----------------|---------|----------------|----|------------|-------------|
| FABIO MENDES DA SILVA | ELR-1048 | M.TRANS | 709.18.2874044 | 1 | 05/11/2018 | 097204/2019 |
| FABIO MENESES COSTA | GCM-1886 | M.TRANS | 709.18.2872300 | 1 | 05/11/2018 | 096463/2019 |
| FABIO MENEZES MALACHIAS | FRD-1264 | M.TRANS | 709.18.2936262 | 1 | 21/11/2018 | 125355/2019 |
| FABIO MIGUEL DE CARVALHO ALVES | FAX-7787 | M.TRANS | 709.18.2879512 | 1 | 05/11/2018 | 099443/2019 |
| FABIO MODINA MACHADO | EGK-5629 | M.TRANS | 709.18.2882221 | 1 | 05/11/2018 | 100568/2019 |
| FABIO MOLINA CAMARGO | CJZ-0922 | M.TRANS | 709.18.2877962 | 1 | 05/11/2018 | 098805/2019 |
| FABIO MOLINA CAMARGO | GB0-7216 | M.TRANS | 709.18.2903901 | 1 | 05/11/2018 | 110635/2019 |
| FABIO MORASSI | 033.099.080.000 | IPTU | 101.18.0195111 | 11 | 18/11/2018 | 086595/2019 |
| FABIO MOREIRA CENTURIAO | EWL-4977 | M.TRANS | 709.18.2933214 | 1 | 19/11/2018 | 124075/2019 |
| FABIO MORO | FLI-1355 | M.TRANS | 709.18.2922116 | 1 | 19/11/2018 | 118046/2019 |
| FABIO MOTTA THEODOSIO | EPU-7391 | M.TRANS | 709.18.2894395 | 1 | 05/11/2018 | 105903/2019 |
| FABIO MOTTA THEODOSIO | ERE-3522 | M.TRANS | 709.18.2915077 | 1 | 07/11/2018 | 115247/2019 |
| FABIO MOURA COSTA | DIN-6039 | M.TRANS | 709.18.2901387 | 1 | 05/11/2018 | 109447/2019 |
| FABIO MOURA COSTA | DIN-6039 | M.TRANS | 709.18.2917342 | 1 | 07/11/2018 | 116107/2019 |
| FABIO MOURA COSTA | DIN-6039 | M.TRANS | 709.18.2918907 | 1 | 07/11/2018 | 116920/2019 |
| FABIO MOURA COSTA | DIN-6039 | M.TRANS | 709.18.2918926 | 1 | 07/11/2018 | 116933/2019 |
| FABIO MOURA COSTA | DIN-6039 | M.TRANS | 709.18.2930416 | 1 | 19/11/2018 | 122510/2019 |
| FABIO NAMBA | 524.226.034.000 | IPTU | 101.18.0217516 | 11 | 17/11/2018 | 088636/2019 |
| FABIO NOALDO | 006.004.071.159 | IPTU | 101.18.0053794 | 11 | 16/11/2018 | 079020/2019 |
| FABIO OLIVEIRA CRUZ | PYA-4403 | M.TRANS | 709.18.2889337 | 1 | 05/11/2018 | 103490/2019 |
| FABIO OLIVEIRA CRUZ | PYA-4403 | M.TRANS | 709.18.2901607 | 1 | 05/11/2018 | 109540/2019 |
| FABIO ORTEGA SILVEIRA | HNA-8655 | M.TRANS | 709.18.2927805 | 1 | 19/11/2018 | 121064/2019 |
| FABIO ORTEGA SILVEIRA | ESE-9187 | M.TRANS | 709.18.2933920 | 1 | 19/11/2018 | 124361/2019 |
| FABIO PENTEADO DA SILVA | FAI-9107 | M.TRANS | 709.18.2929493 | 1 | 19/11/2018 | 121900/2019 |
| FABIO PEREIRA DOS REIS | EUH-7925 | M.TRANS | 709.18.2921312 | 1 | 19/11/2018 | 117710/2019 |
| FABIO PEREIRA FERNANDES | EII-7017 | M.TRANS | 709.18.2931778 | 1 | 19/11/2018 | 123324/2019 |
| FABIO PEREIRA KITAMOTO | | ISS CC | 705.18.2871272 | 1 | 13/11/2018 | 095675/2019 |
| FABIO REGIS FERREIRA GOMES | FVX-4886 | M.TRANS | 709.18.2939531 | 1 | 28/11/2018 | 126694/2019 |
| FABIO REZENDE DE JESUS | 033.066.022.038 | IPTU | 101.18.0193716 | 11 | 18/11/2018 | 086490/2019 |
| FABIO ROBERTO BRAGA | EKQ-9247 | M.TRANS | 709.18.2879667 | 1 | 05/11/2018 | 099504/2019 |
| FABIO ROBERTO BRAGA | EQJ-0854 | M.TRANS | 709.18.2886296 | 1 | 05/11/2018 | 102196/2019 |
| FABIO ROBERTO BRAGA | EQJ-0854 | M.TRANS | 709.18.2903263 | 1 | 05/11/2018 | 110321/2019 |
| FABIO ROBERTO DE LIMA | FKJ-4561 | M.TRANS | 709.18.2872556 | 1 | 05/11/2018 | 096569/2019 |
| FABIO ROBERTO MAGRINI | EGO-3596 | M.TRANS | 709.18.2880735 | 1 | 05/11/2018 | 099928/2019 |
| FABIO ROBERTO VIOLA | PYS-2771 | M.TRANS | 709.18.2908982 | 1 | 05/11/2018 | 112891/2019 |
| FABIO RODRIGUES BONINI | 004.004.014.015 | IPTU | 101.18.0036439 | 11 | 15/11/2018 | 078008/2019 |
| FABIO RODRIGUES DA SILVA | DAN-1729 | M.TRANS | 709.18.2909776 | 1 | 07/11/2018 | 113239/2019 |
| FABIO ROGERIO B FERREIRA | EEQ-4623 | M.TRANS | 709.18.2919013 | 1 | 07/11/2018 | 116967/2019 |
| FABIO ROGERIO B FERREIRA | EEQ-4623 | M.TRANS | 709.18.2919014 | 1 | 07/11/2018 | 116968/2019 |
| FABIO ROGERIO DA SILVA | CSW-7778 | M.TRANS | 709.18.2918440 | 1 | 07/11/2018 | 116695/2019 |
| FABIO ROGERIO DE MORAES | 025.117.019.174 | IPTU | 101.18.0158733 | 11 | 19/11/2018 | 084300/2019 |
| FABIO ROGERIO DO CARMO | FKX-6711 | M.TRANS | 709.18.2903893 | 1 | 05/11/2018 | 110630/2019 |
| FABIO ROGERIO SILVA PERES | DMT-6686 | M.TRANS | 709.18.2876423 | 1 | 05/11/2018 | 098186/2019 |
| FABIO ROGERIO UCHOA BARBOSA | 003.047.012.659 | IPTU | 101.18.0029208 | 11 | 19/11/2018 | 077396/2019 |
| FABIO ROMANO | ENF-7977 | M.TRANS | 709.18.2937341 | 1 | 21/11/2018 | 125932/2019 |
| FABIO ROSSI | 002.061.049.002 | IPTU | 101.18.0020843 | 11 | 15/11/2018 | 076969/2019 |
| FABIO RUGGI ROSA PANDUFO | 005.020.049.015 | IPTU | 101.18.0047901 | 11 | 12/11/2018 | 078557/2019 |
| FABIO RUIZ GOTARDI | DQH-2796 | M.TRANS | 709.18.2902479 | 1 | 05/11/2018 | 109945/2019 |
| FABIO S TITICO | FTF-8073 | M.TRANS | 709.18.2884660 | 1 | 05/11/2018 | 101564/2019 |
| FABIO SALES SANTOS | FDB-0319 | M.TRANS | 709.18.2933183 | 1 | 19/11/2018 | 124059/2019 |
| FABIO SALLIS | HCW-2776 | M.TRANS | 709.18.2934040 | 1 | 19/11/2018 | 124430/2019 |
| FABIO SANCHEZ | FYI-2259 | M.TRANS | 709.18.2924369 | 1 | 19/11/2018 | 119182/2019 |
| FABIO SANCHO | CTR-7555 | M.TRANS | 709.18.2877425 | 1 | 05/11/2018 | 098554/2019 |
| FABIO SANTA ROSA | APC-3519 | M.TRANS | 709.18.2908801 | 1 | 05/11/2018 | 112812/2019 |
| FABIO SANTIAGO ZACARI DE SOUZA | 006.016.046.000 | IPTU | 101.18.0054708 | 11 | 16/11/2018 | 079053/2019 |
| FABIO SANTOS DE SOUZA | EPY-4961 | M.TRANS | 709.18.2907841 | 1 | 05/11/2018 | 112376/2019 |
| FABIO SENNE DE AGUIAR | BNZ-1407 | M.TRANS | 709.18.2878085 | 1 | 05/11/2018 | 098850/2019 |
| FABIO SERGIO COSTA OLIVEIRA | FUY-8250 | M.TRANS | 709.18.2881076 | 1 | 05/11/2018 | 100064/2019 |
| FABIO SETTE E SILVA FILHO | EXA-2322 | M.TRANS | 709.18.2886034 | 1 | 05/11/2018 | 102088/2019 |
| FABIO SETTE E SILVA FILHO | EXA-2322 | M.TRANS | 709.18.2886116 | 1 | 05/11/2018 | 102128/2019 |
| FABIO SETTE E SILVA FILHO | EXA-2322 | M.TRANS | 709.18.2940123 | 1 | 28/11/2018 | 126983/2019 |
| FABIO SHIGUESADA HAGUIHARA | EQC-0905 | M.TRANS | 709.18.2930035 | 1 | 19/11/2018 | 122210/2019 |
| FABIO SILVA DO NASCIMENTO | DVI-4734 | M.TRANS | 709.18.2928890 | 1 | 19/11/2018 | 121575/2019 |
| FABIO SILVA MACHADO | 021.007.070.263 | IPTU | 101.18.0137009 | 11 | 18/11/2018 | 083055/2019 |
| FABIO SILVA MOREIRA | EJZ-3411 | M.TRANS | 709.18.2920059 | 1 | 07/11/2018 | 117405/2019 |
| FABIO SOARES DA SILVA | DSY-2986 | M.TRANS | 709.18.2898021 | 1 | 05/11/2018 | 107656/2019 |
| FABIO SOARES DE JESUS DOS ANJOS | EIT-5009 | M.TRANS | 709.18.2919303 | 1 | 07/11/2018 | 117095/2019 |
| FABIO SOUZA DOS SANTOS | AOF-6444 | M.TRANS | 709.18.2892959 | 1 | 05/11/2018 | 105133/2019 |
| FABIO SOUZA FEITOSA | KRN-1587 | M.TRANS | 709.18.2890115 | 1 | 05/11/2018 | 103851/2019 |
| FABIO STILHANO SOLANO | FNN-2380 | M.TRANS | 709.18.2923230 | 1 | 19/11/2018 | 118610/2019 |
| FABIO STILHANO SOLANO | FNN-2380 | M.TRANS | 709.18.2923231 | 1 | 19/11/2018 | 118611/2019 |
| FABIO STOCOVICK | DCP-0045 | M.TRANS | 709.18.2929593 | 1 | 19/11/2018 | 121960/2019 |
| FABIO STOCOVICK ME | DBC-5061 | M.TRANS | 709.18.2944527 | 1 | 28/11/2018 | 128764/2019 |
| FABIO TADEU SANT ANNA | DFO-9669 | M.TRANS | 709.18.2883206 | 1 | 05/11/2018 | 100958/2019 |
| FABIO TAKAO NAKAYAMA | CNB-5781 | M.TRANS | 709.18.2880151 | 1 | 05/11/2018 | 099682/2019 |
| FABIO TAN CRISTO | 004.012.031.000 | IPTU | 101.18.0037163 | 11 | 17/11/2018 | 078029/2019 |
| FABIO TEIXEIRA LIMA | 019.007.026.154 | IPTU | 101.18.0127019 | 11 | 18/11/2018 | 082389/2019 |
| FABIO THEODORO DA SILVA | BXV-9239 | M.TRANS | 709.18.2893784 | 1 | 05/11/2018 | 105566/2019 |
| FABIO TOSHIFUMI TANAKA YAMAKI | FIH-5759 | M.TRANS | 709.18.2945919 | 1 | 28/11/2018 | 129390/2019 |
| FABIO TOZZINI | FYA-1329 | M.TRANS | 709.18.2911259 | 1 | 07/11/2018 | 113792/2019 |
| FABIO VIVIANI PIRES | CVV-7946 | M.TRANS | 709.18.2881439 | 1 | 05/11/2018 | 100213/2019 |
| FABIO WAETEMAN | EYM-6205 | M.TRANS | 709.18.2933117 | 1 | 19/11/2018 | 124024/2019 |
| FABIO XAVIER BARBOSA DE LIMA | PZI-8463 | M.TRANS | 709.18.2875041 | 1 | 05/11/2018 | 097632/2019 |
| FABIO YUZO BINS OZAKI | 002.073.026.588 | IPTU | 101.18.0022390 | 11 | 15/11/2018 | 077064/2019 |
| FABIOLA ALVES CABRAL | EZO-1596 | M.TRANS | 709.18.2919103 | 1 | 07/11/2018 | 117004/2019 |
| FABIOLA BATISTA MARTINS MOREIRA | ERS-1012 | M.TRANS | 709.18.2917378 | 1 | 07/11/2018 | 116132/2019 |
| FABIOLA BATISTA MARTINS MOREIRA | ERS-1012 | M.TRANS | 709.18.2945239 | 1 | 28/11/2018 | 129060/2019 |
| FABIOLA BATISTA MARTINS MOREIRA | ERS-1012 | M.TRANS | 709.18.2945500 | 1 | 28/11/2018 | 129201/2019 |
| FABIOLA BRANZANI GIMENEZ FERRAREZI | FMB-0583 | M.TRANS | 709.18.2899968 | 1 | 05/11/2018 | 108761/2019 |
| FABIOLA BUSTOS TAVARES | EIA-5678 | M.TRANS | 709.18.2930566 | 1 | 19/11/2018 | 122620/2019 |
| FABIOLA DE CASTRO GALLO | EQH-5836 | M.TRANS | 709.18.2872926 | 1 | 05/11/2018 | 096726/2019 |
| FABIOLA MAYRE DE SOUZA | DNO-9825 | M.TRANS | 709.18.2910731 | 1 | 07/11/2018 | 113638/2019 |

| | | | | | | |
|---|-----------------|----------------|----------------|------------|-------------|-------------|
| FABIOLA MOSCA VENERANDO | FHF-3594 | M.TRANS | 709.18.2878305 | 1 | 05/11/2018 | 098948/2019 |
| FABIOLA NATALI SANCHEZ CHAVEZ | FXQ-7701 | M.TRANS | 709.18.2880320 | 1 | 05/11/2018 | 099768/2019 |
| FABIOLA RAMOS DE MELO | GCI-7140 | M.TRANS | 709.18.2900497 | 1 | 05/11/2018 | 109010/2019 |
| FABIOLA SILVA PEREIRA | EMP-9624 | M.TRANS | 709.18.2924659 | 1 | 19/11/2018 | 119359/2019 |
| FABIULA RAQUEL PEREIRA GANDRA | CCO-3777 | M.TRANS | 709.18.2907238 | 1 | 05/11/2018 | 112066/2019 |
| FABRICIA ADELIA DA SILVA | EOH-0852 | M.TRANS | 709.18.2901131 | 1 | 05/11/2018 | 109322/2019 |
| FABRICIA ARAUJO DE FREITAS | DET-3174 | M.TRANS | 709.18.2932977 | 1 | 19/11/2018 | 123954/2019 |
| FABRICIA BATISTA MOREIRA | PP/FUNE | 702.18.4002501 | 6 | 06/11/2018 | 095211/2019 | |
| FABRICIA DE FATIMA CICALA MARINO | FMG-0307 | M.TRANS | 709.18.2929125 | 1 | 19/11/2018 | 121686/2019 |
| FABRICIA ZULIN | FSB-0851 | M.TRANS | 709.18.2889834 | 1 | 05/11/2018 | 103722/2019 |
| FABRICIO ALEX SANDRO DO VALE | CZV-9649 | M.TRANS | 709.18.2940916 | 1 | 28/11/2018 | 127345/2019 |
| FABRICIO ARAUJO SANTOS | 033.021.090.000 | IPTU | 101.18.0191282 | 11 | 18/11/2018 | 086341/2019 |
| FABRICIO BUENO | NYQ-4214 | M.TRANS | 709.18.2936803 | 1 | 21/11/2018 | 125630/2019 |
| FABRICIO CARLOS SOARES RIBEIRO | LSZ-5304 | M.TRANS | 709.18.2922652 | 1 | 19/11/2018 | 118302/2019 |
| FABRICIO COSTA VALIANTE | EYV-0666 | M.TRANS | 709.18.2941011 | 1 | 28/11/2018 | 127399/2019 |
| FABRICIO DA SILVA BARBOSA | ERZ-1691 | M.TRANS | 709.18.2905318 | 1 | 05/11/2018 | 111192/2019 |
| FABRICIO DE JESUS ROSSETTINI | 003.087.020.000 | IPTU | 101.18.0032911 | 11 | 19/11/2018 | 077763/2019 |
| FABRICIO DE JESUS VIEIRA | EDB-6042 | M.TRANS | 709.18.2904092 | 1 | 05/11/2018 | 110687/2019 |
| FABRICIO DE SOUZA | FRL-4160 | M.TRANS | 709.18.2881888 | 1 | 05/11/2018 | 100403/2019 |
| FABRICIO GANANCIO FERREIRA | FSJ-0013 | M.TRANS | 709.18.2931170 | 1 | 19/11/2018 | 122958/2019 |
| FABRICIO GUEDES POFIRO | BGV-7294 | M.TRANS | 709.18.2881651 | 1 | 05/11/2018 | 100300/2019 |
| FABRICIO GUILHERME DA SILVA | EGN-2683 | M.TRANS | 709.18.2889304 | 1 | 05/11/2018 | 103479/2019 |
| FABRICIO HERNANDES | FIT-7984 | M.TRANS | 709.18.2940037 | 1 | 28/11/2018 | 126938/2019 |
| FABRICIO JOSE CORREA LUCIANO | 014.029.008.006 | IPTU | 101.18.0105373 | 11 | 12/11/2018 | 081098/2019 |
| FABRICIO MAURO | EPK-6328 | M.TRANS | 709.18.2899844 | 1 | 05/11/2018 | 108708/2019 |
| FABRICIO MENEZES RODRIGUES | FHB-3445 | M.TRANS | 709.18.2939606 | 1 | 28/11/2018 | 126745/2019 |
| FABRICIO PAVIN | FGF-4876 | M.TRANS | 709.18.2907609 | 1 | 05/11/2018 | 112252/2019 |
| FABRICIO PEDROSO TIRAPELLI | EPN-8447 | M.TRANS | 709.18.2928528 | 1 | 19/11/2018 | 121413/2019 |
| FABRICIO PEREIRA DE GODOY | FGF-5359 | M.TRANS | 709.18.2879711 | 1 | 05/11/2018 | 099518/2019 |
| FABRICIO PEREIRA DOS SANTOS SILVA | EXE-8725 | M.TRANS | 709.18.2922812 | 1 | 19/11/2018 | 118378/2019 |
| FABRICIO ROBERT ANDRADE | ESE-3143 | M.TRANS | 709.18.2930336 | 1 | 19/11/2018 | 122447/2019 |
| FABRICOLOR GRAFICA E EDITORA EPP | FLX-6173 | M.TRANS | 709.18.2923209 | 1 | 19/11/2018 | 118600/2019 |
| FABRIZIA GARCIA DONATO | FFW-0042 | M.TRANS | 709.18.2891855 | 1 | 05/11/2018 | 104594/2019 |
| FABRIZIO ALVES VENANCIO | 003.047.016.576 | IPTU | 101.18.0031109 | 11 | 19/11/2018 | 077616/2019 |
| FAC M FERRAMENTARIA LTDA ME | DUO-6586 | M.TRANS | 709.18.2892321 | 1 | 05/11/2018 | 104830/2019 |
| FACILITIES MANAGEMENT S C LTDA | ELC-5962 | M.TRANS | 709.18.2893924 | 1 | 05/11/2018 | 105636/2019 |
| FACILITY MAO DE OBRA TEMPORARIA LTDA | ENF-9677 | M.TRANS | 709.18.2944782 | 1 | 28/11/2018 | 128841/2019 |
| FAGLOG TRANSPORTES E LOGISTICA LTDA ME | EMU-9805 | M.TRANS | 709.18.2896582 | 1 | 05/11/2018 | 106964/2019 |
| FAGMA COMERCIO DE PORTAS E JANELAS LTDA ME | DFY-7481 | M.TRANS | 709.18.2944578 | 1 | 28/11/2018 | 128775/2019 |
| FAGNER CAVALCANTE SILVA | DLU-7246 | M.TRANS | 709.18.2899149 | 1 | 05/11/2018 | 108346/2019 |
| FAGNER DE SOUSA COSTA | 262.710 | TX/PPUB | 708.18.2815460 | 3 | 19/11/2018 | 096091/2019 |
| FAGNER DIAS CONCEICAO | PVB-6315 | M.TRANS | 709.18.2884589 | 1 | 05/11/2018 | 101531/2019 |
| FAGNER NAKAMURA SANTOS | 250.896 | COLLX | 710.18.0255907 | 9 | 27/11/2018 | 129689/2019 |
| FAGNER SANTOS DE SANTANA | FNY-4107 | M.TRANS | 709.18.2911482 | 1 | 07/11/2018 | 113881/2019 |
| FAGNER SILVA DO NASCIMENTO | CLR-1642 | M.TRANS | 709.18.2873580 | 1 | 05/11/2018 | 097014/2019 |
| FAIAS PAIVA HOLDING SA | DZI-7658 | M.TRANS | 709.18.2940287 | 1 | 28/11/2018 | 127065/2019 |
| FAIER GABRIEL DE LIMA | FJJ-0415 | M.TRANS | 709.18.2926214 | 1 | 19/11/2018 | 120311/2019 |
| FALCAO COMERCIO DE LOCACAO DE BOMBAS PAR | GDG-5654 | M.TRANS | 709.18.2878677 | 1 | 05/11/2018 | 099097/2019 |
| FALCO TRADING COMERCIAL LTDA | DNE-5751 | M.TRANS | 709.18.2917600 | 1 | 07/11/2018 | 116287/2019 |
| FAMILIA LM MULTIMARCAS COMERCIO DE VEICULOS L | EVT-0306 | M.TRANS | 709.18.2896478 | 1 | 05/11/2018 | 106919/2019 |
| FAMILIA LM MULTIMARCAS COMERCIO DE VEICULOS L | EVT-0306 | M.TRANS | 709.18.2915981 | 1 | 07/11/2018 | 115614/2019 |
| FAMILIA LM MULTIMARCAS COMERCIO DE VEICULOS L | PUQ-1117 | M.TRANS | 709.18.2920887 | 1 | 19/11/2018 | 117513/2019 |
| FAMILIA PET BANHO E TOSA LTDA | 266.401 | TFFP/FX | 406.18.2869324 | 1 | 06/11/2018 | 095056/2019 |
| FAMILY FIGUEIREDO E CUNHA LTDA | CUC-4437 | M.TRANS | 709.18.2917172 | 1 | 07/11/2018 | 116003/2019 |
| FAMILY FIGUEIREDO E CUNHA LTDA | JXA-0568 | M.TRANS | 709.18.2943837 | 1 | 28/11/2018 | 128489/2019 |
| FANI DE SOUZA VAZ | 003.047.013.596 | IPTU | 101.18.0030143 | 11 | 19/11/2018 | 077515/2019 |
| FANNY LOUISE BREYNE LASSALA FREIRE - ESPOLIO | 032.057.022.000 | IPTU | 101.18.0187813 | 11 | 19/11/2018 | 086102/2019 |
| FANNY LOUISE BREYNE LASSALA FREIRE - ESPOLIO | 032.072.047.000 | IPTU | 101.18.0188379 | 11 | 19/11/2018 | 086154/2019 |
| FANNY LOUISE BREYNE LASSALA FREIRE - ESPOLIO | 32.057.022.000 | CIP | 105.18.0247019 | 11 | 26/11/2018 | 092288/2019 |
| FAP ODONTOLOGIA ESTETICA LTDA | 198.397 | ISS | 292.18.2562592 | 1 | 15/11/2018 | 094721/2019 |
| FARIA E COSTA EMPREENDIMENTOS LTDA | KIJ-7500 | M.TRANS | 709.18.2940637 | 1 | 28/11/2018 | 127204/2019 |
| FARMA BIOMED EIRELI ME | 251.860 | TFSANIT | 407.18.2958485 | 1 | 09/11/2018 | 095131/2019 |
| FARMA BIOMED EIRELI ME | 251.860 | COLLX | 710.18.0255913 | 9 | 27/11/2018 | 129693/2019 |
| FARMACIA CONTINENTAL LTDA | 263.974 | TFFP/FX | 406.18.2751635 | 4 | 05/11/2018 | 094879/2019 |
| FARMACIA FARMAQUATRO LTDA - EPP | 257.939 | TFSANIT | 407.18.2868667 | 2 | 29/11/2018 | 095130/2019 |
| FARMALIZ LTDA ME | 022.193 | COLLX | 710.18.0255057 | 9 | 27/11/2018 | 129553/2019 |
| FAROLOG TRANSP E LOGISTICA LTDA | APQ-5459 | M.TRANS | 709.18.2896551 | 1 | 05/11/2018 | 106949/2019 |
| FAROLOG TRANSP E LOGISTICA LTDA | APQ-5459 | M.TRANS | 709.18.2916016 | 1 | 07/11/2018 | 115629/2019 |
| FAROLOG TRANSPORTES E LOGISTICA LTDA ME | FAR-3373 | M.TRANS | 709.18.2894446 | 1 | 05/11/2018 | 105927/2019 |
| FASHION BUSINESS COMERCIO DE ROUPAS LTDA | 222.950 | ISS | 291.18.2558564 | 1 | 15/11/2018 | 094004/2019 |
| FASHION BUSINESS COMERCIO DE ROUPAS LTDA | 222.950 | TFFP/FX | 406.18.2770330 | 4 | 19/11/2018 | 094909/2019 |
| FASHION BUSINESS COMERCIO DE ROUPAS LTDA | 239.600 | TFFP/FX | 406.18.2770331 | 4 | 19/11/2018 | 094910/2019 |
| FAST KIT DISTRIBUIDORA DE LATICINIOS LTDA ME | FBP-8037 | M.TRANS | 709.18.2894613 | 1 | 05/11/2018 | 106015/2019 |
| FAST LOCACAO E SERVICOS LTDA | HWN-1689 | M.TRANS | 709.18.2896269 | 1 | 05/11/2018 | 106801/2019 |
| FASTCAR TRANSP DE VEICULOS E CARGAS LTDA EPP | ENZ-0154 | M.TRANS | 709.18.2895172 | 1 | 05/11/2018 | 106310/2019 |
| FATALI CONSTRUCAO E PAVIMENTACAO | EME-6335 | M.TRANS | 709.18.2913890 | 1 | 07/11/2018 | 114880/2019 |
| FATHOM EQUIPAMENTOS INDUST. LTDA - MASS | | IPTU | 101.18.2871203 | 1 | 13/11/2018 | 091717/2019 |
| FATHOM EQUIPAMENTOS INDUST. LTDA - MASS | | IPTU | 101.18.2909212 | 1 | 20/11/2018 | 091807/2019 |
| FATHOM EQUIPAMENTOS INDUST. LTDA - MASS | | IPTU | 101.18.2920236 | 1 | 20/11/2018 | 091809/2019 |
| FATIMA ALVES DA SILVEIRA | 023.009.016.000 | IPTU | 101.18.0144266 | 11 | 12/11/2018 | 083496/2019 |
| FATIMA ALVES DE LIMA | EYC-3697 | M.TRANS | 709.18.2900813 | 1 | 05/11/2018 | 109167/2019 |
| FATIMA ALVES DE LIMA | EYC-3697 | M.TRANS | 709.18.2901066 | 1 | 05/11/2018 | 109289/2019 |
| FATIMA APARECIDA ADAO DE SOUZA | DYG-7557 | M.TRANS | 709.18.2908897 | 1 | 05/11/2018 | 112852/2019 |
| FATIMA APARECIDA ARNONI LADEIRA | FFQ-6307 | M.TRANS | 709.18.2928938 | 1 | 19/11/2018 | 121599/2019 |
| FATIMA APARECIDA COSTA DE OLIVEIRA | PXD-8297 | M.TRANS | 709.18.2929334 | 1 | 19/11/2018 | 121793/2019 |
| FATIMA APARECIDA CRAVEIRO | 522.002.138.373 | IPTU | 101.18.0212988 | 11 | 12/11/2018 | 088121/2019 |
| FATIMA APARECIDA DE MATTOS | EGV-9913 | M.TRANS | 709.18.2887797 | 1 | 05/11/2018 | 102840/2019 |
| FATIMA APARECIDA LOPES | IVB-8596 | M.TRANS | 709.18.2872284 | 1 | 05/11/2018 | 096455/2019 |
| FATIMA APARECIDA PREVIATELLO | FPW-0714 | M.TRANS | 709.18.2901226 | 1 | 05/11/2018 | 109363/2019 |
| FATIMA APARECIDA RODRIGUES | 019.019.025.078 | IPTU | 101.18.0127818 | 11 | 18/11/2018 | 082430/2019 |
| FATIMA APARECIDA S MARIN DE ANDRADE | FHU-6067 | M.TRANS | 709.18.2903902 | 1 | 05/11/2018 | 110636/2019 |
| FATIMA APARECIDA SIMOES | JII-8795 | M.TRANS | 709.18.2937690 | 1 | 21/11/2018 | 126086/2019 |

| | | | | | | |
|---|-----------------|---------|----------------|----|------------|-------------|
| FATIMA APARECIDA SLANZON | EIA-1329 | M.TRANS | 709.18.2882152 | 1 | 05/11/2018 | 100534/2019 |
| FATIMA CONCEICAO COSTA | COX-5873 | M.TRANS | 709.18.2906705 | 1 | 05/11/2018 | 111817/2019 |
| FATIMA CONCEICAO COSTA | COX-5873 | M.TRANS | 709.18.2906813 | 1 | 05/11/2018 | 111871/2019 |
| FATIMA CONCEICAO COSTA | COX-5873 | M.TRANS | 709.18.2917561 | 1 | 07/11/2018 | 116256/2019 |
| FATIMA CONCEICAO COSTA | COX-5873 | M.TRANS | 709.18.2930235 | 1 | 19/11/2018 | 122374/2019 |
| FATIMA CONCEICAO COSTA | COX-5873 | M.TRANS | 709.18.2930415 | 1 | 19/11/2018 | 122509/2019 |
| FATIMA CRISTINA FARIA DE PAULO | FDG-0174 | M.TRANS | 709.18.2893198 | 1 | 05/11/2018 | 105249/2019 |
| FATIMA CRISTINA FARIA DE PAULO | FDG-0174 | M.TRANS | 709.18.2908212 | 1 | 05/11/2018 | 112542/2019 |
| FATIMA CRISTINA FARIA DE PAULO | FDG-0174 | M.TRANS | 709.18.2932746 | 1 | 19/11/2018 | 123836/2019 |
| FATIMA DA SILVA | 015.010.043.014 | IPTU | 101.18.0106191 | 11 | 12/11/2018 | 081148/2019 |
| FATIMA DA SILVA CARVALHO | EFY-1106 | M.TRANS | 709.18.2906375 | 1 | 05/11/2018 | 111643/2019 |
| FATIMA DA SILVA CARVALHO | EFY-1106 | M.TRANS | 709.18.2918674 | 1 | 07/11/2018 | 116808/2019 |
| FATIMA DANIELA SOUZA BALBINO | 30.159.028.000 | CIP | 105.18.0246902 | 11 | 26/11/2018 | 092260/2019 |
| FATIMA DE JESUS | 026.015.029.000 | IPTU | 101.18.0160114 | 11 | 12/11/2018 | 084402/2019 |
| FATIMA DE LOURDES M SILVA | ENF-1215 | M.TRANS | 709.18.2931097 | 1 | 19/11/2018 | 122915/2019 |
| FATIMA DE LOURDES MORETTI | EGN-3584 | M.TRANS | 709.18.2928780 | 1 | 19/11/2018 | 121522/2019 |
| FATIMA DE SOUSA SEVERIANO | DVP-2715 | M.TRANS | 709.18.2933875 | 1 | 19/11/2018 | 124334/2019 |
| FATIMA DE SOUZA HERCULANO | CCM-6108 | M.TRANS | 709.18.2907926 | 1 | 05/11/2018 | 112417/2019 |
| FATIMA DE SOUZA PINHEIRO | DEH-0202 | M.TRANS | 709.18.2890901 | 1 | 05/11/2018 | 104195/2019 |
| FATIMA DONIZETTI MARTINS | CSW-5380 | M.TRANS | 709.18.2901304 | 1 | 05/11/2018 | 109406/2019 |
| FATIMA ESTEVES SORRILHA | DQQ-8610 | M.TRANS | 709.18.2931115 | 1 | 19/11/2018 | 122925/2019 |
| FATIMA FERREIRA PENTEADO | 033.018.028.000 | IPTU | 101.18.0191029 | 11 | 18/11/2018 | 086316/2019 |
| FATIMA GOMES ASSUNCAO SETUVAL | FDK-9766 | M.TRANS | 709.18.2923178 | 1 | 19/11/2018 | 118586/2019 |
| FATIMA MARIA DOS SANTOS | EQB-5275 | M.TRANS | 709.18.2878569 | 1 | 05/11/2018 | 099054/2019 |
| FATIMA MARIA DOS SANTOS | EGT-9702 | M.TRANS | 709.18.2906553 | 1 | 05/11/2018 | 111741/2019 |
| FATIMA MARIA SOBRAL PIRES | 229.731 | TX/PPUB | 708.18.2787240 | 3 | 05/11/2018 | 096039/2019 |
| FATIMA NASCIMENTO RIBEIRO | 530.121.037.000 | IPTU | 101.18.0219429 | 11 | 12/11/2018 | 088887/2019 |
| FATIMA NILDA MELO CAVALCANTE DO ESPIRITO SANT | DSF-0886 | M.TRANS | 709.18.2887680 | 1 | 05/11/2018 | 102783/2019 |
| FATIMA REGINA DOS SANTOS | CRC-0822 | M.TRANS | 709.18.2930560 | 1 | 19/11/2018 | 122617/2019 |
| FATIMA REGINA FERREIRA DOS SANTOS SILVA | EYI-0522 | M.TRANS | 709.18.2930258 | 1 | 19/11/2018 | 122393/2019 |
| FATIMA REGINA RODRIGUES DE SALES | DRU-3338 | M.TRANS | 709.18.2903080 | 1 | 05/11/2018 | 110235/2019 |
| FATIMA REGINA VEIGA | 033.058.046.000 | IPTU | 101.18.0193436 | 11 | 18/11/2018 | 086467/2019 |
| FATIMA SUELI MENDES DE ARAUJO | FVK-3385 | M.TRANS | 709.18.2901453 | 1 | 05/11/2018 | 109474/2019 |
| FATIMA TEREZINHA DO NASCIMENTO | 024.015.056.252 | IPTU | 101.18.0147533 | 11 | 17/11/2018 | 083682/2019 |
| FATIMA TITTONI SANTOS | 001.068.256.868 | IPTU | 101.18.0012471 | 11 | 16/11/2018 | 076635/2019 |
| FATIMA TITTONI SANTOS | 512.033.001.109 | IPTU | 101.18.0205153 | 11 | 16/11/2018 | 087543/2019 |
| FATIMA VERNACCI | 402.026.016.000 | IPTU | 101.18.0197512 | 11 | 17/11/2018 | 086827/2019 |
| FATOBENE & FATOBENE REPRESENTACOES LTDA | 089.500 | ISS | 292.18.2551091 | 1 | 15/11/2018 | 094520/2019 |
| FATTO BENE ARQUITETURA E CONSTRUCAO LTDA | FNH-9142 | M.TRANS | 709.18.2916602 | 1 | 07/11/2018 | 115847/2019 |
| FAU ENGENHARIA LTDA. | 027.005.132.234 | IPTU | 101.18.0162953 | 11 | 15/11/2018 | 084620/2019 |
| FAU ENGENHARIA LTDA. | 027.005.132.254 | IPTU | 101.18.0162973 | 11 | 15/11/2018 | 084621/2019 |
| FAUNA ESPECIALIDADES VETERINARIAS S/S LTDA | 144.326 | ISS | 292.18.2563393 | 1 | 15/11/2018 | 094743/2019 |
| FAURECIA AUTOMOTIVE DO BRASIL LTDA | AUT-6098 | M.TRANS | 709.18.2944031 | 1 | 28/11/2018 | 128572/2019 |
| FAUSIA HABIB BARAKAT | DQP-7668 | M.TRANS | 709.18.2872165 | 1 | 05/11/2018 | 096402/2019 |
| FAUSIA HABIB BARAKAT | DQP-7668 | M.TRANS | 709.18.2931399 | 1 | 19/11/2018 | 123090/2019 |
| FAUSTO AMORESE COSTA | CSV-2438 | M.TRANS | 709.18.2910752 | 1 | 07/11/2018 | 113645/2019 |
| FAUSTO BARRROS RIBEIRO | 512.038.064.000 | IPTU | 101.18.0205322 | 11 | 16/11/2018 | 087558/2019 |
| FAUSTO DA COSTA JUNIOR | 512.017.018.085 | IPTU | 101.18.0202898 | 11 | 16/11/2018 | 087337/2019 |
| FAUSTO EDISON TOZZE | 023.006.044.021 | IPTU | 101.18.0143797 | 11 | 12/11/2018 | 083474/2019 |
| FAUSTO EDUARDO FALCAO | 002.073.027.290 | IPTU | 101.18.0022874 | 11 | 15/11/2018 | 077099/2019 |
| FAUSTO EDUARDO FALCAO | GAH-2567 | M.TRANS | 709.18.2878204 | 1 | 05/11/2018 | 098908/2019 |
| FAUSTO EZEQUIEL DE ANDRADE | 521.404.015.000 | IPTU | 101.18.2685567 | 6 | 26/11/2018 | 091371/2019 |
| FAUSTO EZEQUIEL DE ANDRADE | 521.404.015.000 | IPTU | 101.18.2770459 | 4 | 21/11/2018 | 091449/2019 |
| FAUSTO PICARELLI NETO | CQY-1491 | M.TRANS | 709.18.2905617 | 1 | 05/11/2018 | 111320/2019 |
| FAUSTO POLESII | 005.070.067.000 | IPTU | 101.18.0051523 | 11 | 12/11/2018 | 078767/2019 |
| FAUSTO POLESII | 5.070.033.000 | CIP | 105.18.0245390 | 11 | 26/11/2018 | 092011/2019 |
| FAUZI TELECOM REPRESENTACOES LTDA | 265.109 | TFFF/FX | 406.18.2824935 | 3 | 19/11/2018 | 094947/2019 |
| FAVORITA TRANSPORTES LTDA | EFW-3931 | M.TRANS | 709.18.2905071 | 1 | 05/11/2018 | 111103/2019 |
| FAZENDA DO ESTADO DE SAO PAULO | 001.057.005.000 | IPTU | 101.18.0009849 | 11 | 16/11/2018 | 076523/2019 |
| FAZENDA DO ESTADO DE SAO PAULO | 001.127.001.000 | IPTU | 101.18.0015256 | 11 | 16/11/2018 | 076745/2019 |
| FAZENDA DO ESTADO DE SAO PAULO | 004.109.094.000 | IPTU | 101.18.0045060 | 11 | 17/11/2018 | 078450/2019 |
| FAZENDA DO ESTADO DE SAO PAULO | 007.095.002.000 | IPTU | 101.18.0071481 | 11 | 12/11/2018 | 079761/2019 |
| FAZENDA DO ESTADO DE SAO PAULO | 009.027.032.000 | IPTU | 101.18.0078055 | 11 | 17/11/2018 | 079943/2019 |
| FAZENDA DO ESTADO DE SAO PAULO | 009.033.054.000 | IPTU | 101.18.0078208 | 11 | 17/11/2018 | 079958/2019 |
| FAZENDA DO ESTADO DE SAO PAULO | 010.041.015.000 | IPTU | 101.18.0086251 | 11 | 17/11/2018 | 080266/2019 |
| FAZENDA DO ESTADO DE SAO PAULO | 010.041.054.000 | IPTU | 101.18.0086275 | 11 | 17/11/2018 | 080269/2019 |
| FAZENDA DO ESTADO DE SAO PAULO | 010.041.055.000 | IPTU | 101.18.0086276 | 11 | 17/11/2018 | 080270/2019 |
| FAZENDA DO ESTADO DE SAO PAULO | 015.002.049.000 | IPTU | 101.18.0105948 | 11 | 12/11/2018 | 081134/2019 |
| FAZENDA DO ESTADO DE SAO PAULO | 017.001.066.000 | IPTU | 101.18.0117610 | 11 | 12/11/2018 | 081851/2019 |
| FAZENDA DO ESTADO DE SAO PAULO | 511.400.035.000 | IPTU | 101.18.0201893 | 11 | 17/11/2018 | 087242/2019 |
| FAZENDA DO ESTADO DE SAO PAULO | 532.401.047.000 | IPTU | 101.18.2647658 | 7 | 29/11/2018 | 091322/2019 |
| FAZENDA DO ESTADO DE SAO PAULO | 611.300.001.000 | IPUTUCE | 103.18.0238845 | 11 | 19/11/2018 | 091843/2019 |
| FAZENDA DO ESTADO DE SAO PAULO | 611.300.004.000 | IPUTUCE | 103.18.0238848 | 11 | 19/11/2018 | 091844/2019 |
| FAZENDA DO ESTADO DE SAO PAULO | 611.400.001.000 | IPUTUCE | 103.18.0238849 | 11 | 19/11/2018 | 091845/2019 |
| FAZENDA DO ESTADO DE SAO PAULO | 611.400.002.000 | IPUTUCE | 103.18.0238850 | 11 | 19/11/2018 | 091846/2019 |
| FAZENDA DO ESTADO DE SAO PAULO | 622.202.001.000 | IPUTUCE | 103.18.0241424 | 11 | 19/11/2018 | 091854/2019 |
| FAZENDA DO ESTADO DE SAO PAULO | 630.003.001.000 | IPUTUCE | 103.18.0243385 | 11 | 19/11/2018 | 091921/2019 |
| FAZENDA DO ESTADO DE SAO PAULO | 631.004.001.000 | IPUTUCE | 103.18.0243394 | 11 | 19/11/2018 | 091922/2019 |
| FAZENDA DO ESTADO DE SAO PAULO | 5.077.002.000 | CIP | 105.18.0245398 | 11 | 26/11/2018 | 092012/2019 |
| FAZENDA DO ESTADO DE SAO PAULO | 7.008.008.000 | CIP | 105.18.0245485 | 11 | 26/11/2018 | 092025/2019 |
| FAZENDA DO ESTADO DE SAO PAULO | 7.008.009.000 | CIP | 105.18.0245486 | 11 | 26/11/2018 | 092026/2019 |
| FAZENDA DO ESTADO DE SAO PAULO | 9.017.044.000 | CIP | 105.18.0245624 | 11 | 26/11/2018 | 092044/2019 |
| FAZENDA DO ESTADO DE SAO PAULO | 10.016.028.000 | CIP | 105.18.0245691 | 11 | 26/11/2018 | 092051/2019 |
| FAZENDA DO ESTADO DE SAO PAULO | 10.017.001.000 | CIP | 105.18.0245693 | 11 | 26/11/2018 | 092052/2019 |
| FAZENDA DO ESTADO DE SAO PAULO | 13.040.030.000 | CIP | 105.18.0245835 | 11 | 26/11/2018 | 092084/2019 |
| FAZENDA DO ESTADO DE SAO PAULO | 13.040.031.000 | CIP | 105.18.0245836 | 11 | 26/11/2018 | 092085/2019 |
| FAZENDA DO ESTADO DE SAO PAULO | 13.041.015.000 | CIP | 105.18.0245837 | 11 | 26/11/2018 | 092086/2019 |
| FAZENDA DO ESTADO DE SAO PAULO | 13.041.017.000 | CIP | 105.18.0245838 | 11 | 26/11/2018 | 092087/2019 |
| FAZENDA DO ESTADO DE SAO PAULO | 13.041.043.000 | CIP | 105.18.0245839 | 11 | 26/11/2018 | 092088/2019 |
| FAZENDA DO ESTADO DE SAO PAULO | 13.041.046.000 | CIP | 105.18.0245840 | 11 | 26/11/2018 | 092089/2019 |
| FAZENDA DO ESTADO DE SAO PAULO | 15.002.033.000 | CIP | 105.18.0245881 | 11 | 26/11/2018 | 092106/2019 |
| FAZENDA DO ESTADO DE SAO PAULO | 17.048.007.000 | CIP | 105.18.0246015 | 11 | 26/11/2018 | 092144/2019 |

| | | | | | | |
|---|-----------------|---------|----------------|----|------------|-------------|
| FAZENDA DO ESTADO DE SAO PAULO | 511.400.034.000 | CIP | 105.18.0247570 | 11 | 26/11/2018 | 092440/2019 |
| FAZENDA DO ESTADO DE SAO PAULO | 511.604.003.000 | CIP | 105.18.0247599 | 11 | 26/11/2018 | 092444/2019 |
| FAZENDA DO ESTADO DE SAO PAULO | 511.605.028.000 | CIP | 105.18.0247603 | 11 | 26/11/2018 | 092445/2019 |
| FAZENDA DO ESTADO DE SAO PAULO | 511.605.029.000 | CIP | 105.18.0247604 | 11 | 26/11/2018 | 092446/2019 |
| FAZENDA NACIONAL | 012.024.007.000 | IPTU | 101.18.0094609 | 11 | 17/11/2018 | 080610/2019 |
| FB PARK ESTACIONAMENTOS LTDA ME | EQN-4551 | M.TRANS | 709.18.2896578 | 1 | 05/11/2018 | 106962/2019 |
| FC AR FRIO REFRIGERACAO LTDA ME | HTC-9139 | M.TRANS | 709.18.2915906 | 1 | 07/11/2018 | 115582/2019 |
| FC BARROS INFORMATICA EIRELI | 265.294 | TFFP/FX | 406.18.2827371 | 3 | 26/11/2018 | 094961/2019 |
| FC DE ARAUJO AGUAS ME | OMD-4481 | M.TRANS | 709.18.2894649 | 1 | 05/11/2018 | 106034/2019 |
| FC DE ARAUJO AGUAS ME | OMD-4481 | M.TRANS | 709.18.2944381 | 1 | 28/11/2018 | 128708/2019 |
| FDR COMERCIO DE PRODUTOS INDUSTRIALIZADOS LTD | GAW-6256 | M.TRANS | 709.18.2943586 | 1 | 28/11/2018 | 128363/2019 |
| FEDELICINO CARDOSO COSTA FILHO | 027.027.164.003 | IPTU | 101.18.0163999 | 11 | 15/11/2018 | 084678/2019 |
| FEDERAL EQUIPAMENTOS LTDA | FRD-7528 | M.TRANS | 709.18.2895543 | 1 | 05/11/2018 | 106522/2019 |
| FEDERAL EQUIPAMENTOS LTDA | FOP-7444 | M.TRANS | 709.18.2897008 | 1 | 05/11/2018 | 107129/2019 |
| FEDERAL SAO PAULO S/A CREDITO IMOBILIARIO | 001.040.036.002 | IPTU | 101.18.0008318 | 11 | 16/11/2018 | 076474/2019 |
| FEDEX BRASIL LOGISTICA E TRANSPORTE SA | FEC-3354 | M.TRANS | 709.18.2874587 | 1 | 05/11/2018 | 097440/2019 |
| FEDEX BRASIL LOGISTICA E TRANSPORTE SA | PGM-1195 | M.TRANS | 709.18.2915388 | 1 | 07/11/2018 | 115337/2019 |
| FEDEX BRASIL LOGISTICA E TRANSPORTE SA | PGR-6230 | M.TRANS | 709.18.2917056 | 1 | 07/11/2018 | 115965/2019 |
| FEDEX BRASIL LOGISTICA E TRANSPORTE SA | FEC-2827 | M.TRANS | 709.18.2942988 | 1 | 28/11/2018 | 128104/2019 |
| FELICIANA DA SILVA | PVP-9506 | M.TRANS | 709.18.2941296 | 1 | 28/11/2018 | 127545/2019 |
| FELICIANO DA MATA | 018.078.008.000 | IPTU | 101.18.0125227 | 11 | 19/11/2018 | 082309/2019 |
| FELICIANO DE FREITAS MATTOS | 016.073.011.000 | IPTU | 101.18.0117178 | 11 | 12/11/2018 | 081838/2019 |
| FELICIANO OLIVEIRA FREITAS | ESB-4075 | M.TRANS | 709.18.2908696 | 1 | 05/11/2018 | 112767/2019 |
| FELICIO ARSUFFI | 026.002.058.000 | IPTU | 101.18.0159232 | 11 | 12/11/2018 | 084341/2019 |
| FELICIO GASPAROTTO - ESPOLIO | 006.056.040.000 | IPTU | 101.18.0060181 | 11 | 16/11/2018 | 079267/2019 |
| FELICIO PELOSINI | 001.013.002.004 | IPTU | 101.18.0000988 | 11 | 16/11/2018 | 076294/2019 |
| FELICITA HERAS ARROYO | 009.050 | P.PUBL | 707.18.0244004 | 11 | 28/11/2018 | 095693/2019 |
| FELIPE AGRESTI | QIQ-6436 | M.TRANS | 709.18.2875856 | 1 | 05/11/2018 | 097971/2019 |
| FELIPE ALMEIDA CAETANO | CVE-8067 | M.TRANS | 709.18.2872324 | 1 | 05/11/2018 | 096475/2019 |
| FELIPE ALONSO | OIE-6672 | M.TRANS | 709.18.2926165 | 1 | 19/11/2018 | 120280/2019 |
| FELIPE ALVES CASTAGNARO | FEV-5543 | M.TRANS | 709.18.2897468 | 1 | 05/11/2018 | 107318/2019 |
| FELIPE ALVES FAVARAO | 019.004.026.000 | IPTU | 101.18.0126432 | 11 | 18/11/2018 | 082356/2019 |
| FELIPE ANDERSON DE LIMA | DTU-8600 | M.TRANS | 709.18.2872475 | 1 | 05/11/2018 | 096538/2019 |
| FELIPE ANDRADE OMENA | DYC-8367 | M.TRANS | 709.18.2880661 | 1 | 05/11/2018 | 099903/2019 |
| FELIPE ANTONIO DA SILVA | EJP-4297 | M.TRANS | 709.18.2884506 | 1 | 05/11/2018 | 101498/2019 |
| FELIPE APARECIDO GENTIL FRANCISCO | ELS-7633 | M.TRANS | 709.18.2871711 | 1 | 05/11/2018 | 096206/2019 |
| FELIPE ARTHUR DINIZ | 025.117.052.344 | IPTU | 101.18.0159106 | 11 | 19/11/2018 | 084334/2019 |
| FELIPE ATAIDE VILELA | LZM-1681 | M.TRANS | 709.18.2939861 | 1 | 28/11/2018 | 126852/2019 |
| FELIPE AUGUSTO DA SILVA | GDE-2304 | M.TRANS | 709.18.2879888 | 1 | 05/11/2018 | 099586/2019 |
| FELIPE AUGUSTO RODRIGUES | EMV-5583 | M.TRANS | 709.18.2891337 | 1 | 05/11/2018 | 104364/2019 |
| FELIPE AUGUSTO RODRIGUES DA SILVA | GFF-9094 | M.TRANS | 709.18.2933995 | 1 | 19/11/2018 | 124401/2019 |
| FELIPE BARBOSA | AQH-9661 | M.TRANS | 709.18.2940030 | 1 | 28/11/2018 | 126933/2019 |
| FELIPE BARBOSA DA SILVA | FEE-1753 | M.TRANS | 709.18.2885502 | 1 | 05/11/2018 | 101874/2019 |
| FELIPE BARRIONUEVO RUMY | GAF-9489 | M.TRANS | 709.18.2926641 | 1 | 19/11/2018 | 120530/2019 |
| FELIPE BERGAMIN CARDOSO | EGF-8005 | M.TRANS | 709.18.2917797 | 1 | 07/11/2018 | 116387/2019 |
| FELIPE BERGONZINI DO NASCIMENTO | EBJ-5805 | M.TRANS | 709.18.2909373 | 1 | 07/11/2018 | 113043/2019 |
| FELIPE BERGONZINI DO NASCIMENTO | EBJ-5805 | M.TRANS | 709.18.2910015 | 1 | 07/11/2018 | 113334/2019 |
| FELIPE BILDNER | AXO-9461 | M.TRANS | 709.18.2876022 | 1 | 05/11/2018 | 098025/2019 |
| FELIPE BONOMI | OZO-7178 | M.TRANS | 709.18.2902963 | 1 | 05/11/2018 | 110178/2019 |
| FELIPE BORGES MEDINA LOPES | FIK-4516 | M.TRANS | 709.18.2872328 | 1 | 05/11/2018 | 096479/2019 |
| FELIPE BRAGA BINDER | GPF-3314 | M.TRANS | 709.18.2908644 | 1 | 05/11/2018 | 112740/2019 |
| FELIPE BRANDAO SAMMARCO ROSA | FST-8654 | M.TRANS | 709.18.2886142 | 1 | 05/11/2018 | 102134/2019 |
| FELIPE CACHOLARI | DDK-2679 | M.TRANS | 709.18.2924088 | 1 | 19/11/2018 | 119052/2019 |
| FELIPE CARUSO - USUFRUATUARIO | 013.004.026.000 | IPTU | 101.18.0099935 | 11 | 15/11/2018 | 080845/2019 |
| FELIPE CARVALHO DOS SANTOS | GIB-9192 | M.TRANS | 709.18.2935523 | 1 | 21/11/2018 | 125041/2019 |
| FELIPE CASTELLAO MUSSA | FRY-9385 | M.TRANS | 709.18.2940166 | 1 | 28/11/2018 | 127008/2019 |
| FELIPE CONDORI COLQUE | PWT-1998 | M.TRANS | 709.18.2883670 | 1 | 05/11/2018 | 101134/2019 |
| FELIPE CONTELLI DA SILVA | EIE-5930 | M.TRANS | 709.18.2910382 | 1 | 07/11/2018 | 113486/2019 |
| FELIPE CUSTODIO BARBOSA | EQS-4821 | M.TRANS | 709.18.2883015 | 1 | 05/11/2018 | 100888/2019 |
| FELIPE DA SILVA MARCONDES 47544352811 | EIA-2050 | M.TRANS | 709.18.2894697 | 1 | 05/11/2018 | 106065/2019 |
| FELIPE DAMASCENO ALENCAR | FXT-3676 | M.TRANS | 709.18.2883989 | 1 | 05/11/2018 | 101277/2019 |
| FELIPE DANIEL PUPO MASCARO | 512.016.001.053 | IPTU | 101.18.0202703 | 11 | 16/11/2018 | 087328/2019 |
| FELIPE DANILO BERGAMIN RIBEIRO | 018.064.004.217 | IPTU | 101.18.0124493 | 11 | 19/11/2018 | 082265/2019 |
| FELIPE DE ARAUJO FEITOSA | EVD-5208 | M.TRANS | 709.18.2884667 | 1 | 05/11/2018 | 101570/2019 |
| FELIPE DE ARAUJO FEITOSA | EVD-5208 | M.TRANS | 709.18.2904505 | 1 | 05/11/2018 | 110857/2019 |
| FELIPE DE ARAUJO FEITOSA | DRR-9171 | M.TRANS | 709.18.2905498 | 1 | 05/11/2018 | 111265/2019 |
| FELIPE DE BRITO FIGUEIREDO | EGZ-1398 | M.TRANS | 709.18.2884772 | 1 | 05/11/2018 | 101610/2019 |
| FELIPE DE CARVALHO CAVALCANTI DE FARIAS | MJR-1942 | M.TRANS | 709.18.2898312 | 1 | 05/11/2018 | 107843/2019 |
| FELIPE DE CARVALHO FRANCO | GJZ-6784 | M.TRANS | 709.18.2939865 | 1 | 28/11/2018 | 126854/2019 |
| FELIPE DE MORAES OLIVEIRA | EAL-7255 | M.TRANS | 709.18.2925172 | 1 | 19/11/2018 | 119662/2019 |
| FELIPE DE SOUSA COSTA | 021.007.087.109 | IPTU | 101.18.0137341 | 11 | 18/11/2018 | 083079/2019 |
| FELIPE DE SOUZA | EWf-3514 | M.TRANS | 709.18.2872177 | 1 | 05/11/2018 | 096406/2019 |
| FELIPE DE SOUZA LIMA | FDY-2272 | M.TRANS | 709.18.2879018 | 1 | 05/11/2018 | 099253/2019 |
| FELIPE DORTA DA SILVA | ESI-0541 | M.TRANS | 709.18.2876907 | 1 | 05/11/2018 | 098353/2019 |
| FELIPE DOS REIS OLIVEIRA | CZJ-9564 | M.TRANS | 709.18.2923027 | 1 | 19/11/2018 | 118488/2019 |
| FELIPE DOS SANTOS FERREIRA | BUO-7242 | M.TRANS | 709.18.2929542 | 1 | 19/11/2018 | 121930/2019 |
| FELIPE DOS SANTOS MONTEIRO | FSY-2118 | M.TRANS | 709.18.2920979 | 1 | 19/11/2018 | 117555/2019 |
| FELIPE DOS SANTOS MORAIS | FLI-7196 | M.TRANS | 709.18.2873512 | 1 | 05/11/2018 | 096976/2019 |
| FELIPE DOS SANTOS ROCHA | FRG-0393 | M.TRANS | 709.18.2933507 | 1 | 19/11/2018 | 124189/2019 |
| FELIPE DUARTE DE SANTANA | DRN-7876 | M.TRANS | 709.18.2886982 | 1 | 05/11/2018 | 102481/2019 |
| FELIPE DUARTE GROSSI | EZL-5657 | M.TRANS | 709.18.2937647 | 1 | 21/11/2018 | 126067/2019 |
| FELIPE EDUARDO DE CASTRO RONQUI | GAO-4139 | M.TRANS | 709.18.2877865 | 1 | 05/11/2018 | 098755/2019 |
| FELIPE EMANUEL FUHRO | FDS-1906 | M.TRANS | 709.18.2939910 | 1 | 28/11/2018 | 126875/2019 |
| FELIPE FARIAS DA SILVA | FLF-4387 | M.TRANS | 709.18.2939100 | 1 | 28/11/2018 | 126490/2019 |
| FELIPE FERIGATTO BRABO | EFS-2237 | M.TRANS | 709.18.2878732 | 1 | 05/11/2018 | 099123/2019 |
| FELIPE FERNANDES DA SILVA | NYA-1638 | M.TRANS | 709.18.2886243 | 1 | 05/11/2018 | 102175/2019 |
| FELIPE FERNANDES DA SILVA | NYA-1638 | M.TRANS | 709.18.2890254 | 1 | 05/11/2018 | 103920/2019 |
| FELIPE FERNANDES DE MIRANDA | GKF-7025 | M.TRANS | 709.18.2931242 | 1 | 19/11/2018 | 122990/2019 |
| FELIPE FERREIRA DOS REIS | PXE-0410 | M.TRANS | 709.18.2893525 | 1 | 05/11/2018 | 105401/2019 |
| FELIPE FERREIRA DOS SANTOS | FCC-0707 | M.TRANS | 709.18.2883266 | 1 | 05/11/2018 | 100985/2019 |
| FELIPE FERREIRA ROSSETTO | EGU-3572 | M.TRANS | 709.18.2926274 | 1 | 19/11/2018 | 120348/2019 |
| FELIPE FORMAGGI QUEIROZ | CBP-7273 | M.TRANS | 709.18.2877468 | 1 | 05/11/2018 | 098576/2019 |

| | | | | | | |
|---|-----------------|---------|----------------|----|------------|-------------|
| FELIPE GENEROZO MONTEIRO | GAP-8373 | M.TRANS | 709.18.2904728 | 1 | 05/11/2018 | 110958/2019 |
| FELIPE GONCALVES DO NASCIMENTO | EWL-1197 | M.TRANS | 709.18.2918764 | 1 | 07/11/2018 | 116844/2019 |
| FELIPE GONSALVES DE SOUSA | EUS-8417 | M.TRANS | 709.18.2888868 | 1 | 05/11/2018 | 103308/2019 |
| FELIPE GUEDES FATORE | CRO-9556 | M.TRANS | 709.18.2931340 | 1 | 19/11/2018 | 123049/2019 |
| FELIPE GUSTAVO MEGIOLARO | 029.061.014.010 | IPTU | 101.18.0172276 | 11 | 16/11/2018 | 085136/2019 |
| FELIPE GUSTAVO ROCHA LIMA DE MENEZES | 005.009.055.045 | IPTU | 101.18.0046530 | 11 | 12/11/2018 | 078510/2019 |
| FELIPE HENRIQUE OLIVEIRA DANTAS | FBZ-5857 | M.TRANS | 709.18.2929174 | 1 | 19/11/2018 | 121707/2019 |
| FELIPE IAGO DE SOUZA PINTO | DPD-2504 | M.TRANS | 709.18.2934628 | 1 | 19/11/2018 | 124718/2019 |
| FELIPE ISRAEL CUSTODIO DA SILVA | FHJ-5254 | M.TRANS | 709.18.2925704 | 1 | 19/11/2018 | 119990/2019 |
| FELIPE JOSE DA SILVA | CSV-7002 | M.TRANS | 709.18.2872262 | 1 | 05/11/2018 | 096445/2019 |
| FELIPE JOSE DE JESUS | DBM-8146 | M.TRANS | 709.18.2883742 | 1 | 05/11/2018 | 101167/2019 |
| FELIPE JOSE DE JESUS | DBM-8146 | M.TRANS | 709.18.2939472 | 1 | 28/11/2018 | 126664/2019 |
| FELIPE JOSE VAZ OLIVEIRA | DHU-7400 | M.TRANS | 709.18.2877851 | 1 | 05/11/2018 | 098747/2019 |
| FELIPE KIRSANOFF GENTILE | FHJ-4612 | M.TRANS | 709.18.2878070 | 1 | 05/11/2018 | 098844/2019 |
| FELIPE LABAKI PAVARINO | GHI-1615 | M.TRANS | 709.18.2909396 | 1 | 07/11/2018 | 113053/2019 |
| FELIPE LABAKI PAVARINO | GHI-1615 | M.TRANS | 709.18.2922311 | 1 | 19/11/2018 | 118146/2019 |
| FELIPE LEITE DOS SANTOS | 265.940 | TFFF/FX | 406.18.2861717 | 2 | 16/11/2018 | 095014/2019 |
| FELIPE LEOCADIO CIRCIÑO | FAE-7165 | M.TRANS | 709.18.2911619 | 1 | 07/11/2018 | 113934/2019 |
| FELIPE LUCIO MENDES | MLA-0366 | M.TRANS | 709.18.2884732 | 1 | 05/11/2018 | 101594/2019 |
| FELIPE LUPIANHEZ | FZV-7440 | M.TRANS | 709.18.2877634 | 1 | 05/11/2018 | 098648/2019 |
| FELIPE LUPIANHEZ | FZV-7440 | M.TRANS | 709.18.2909565 | 1 | 07/11/2018 | 113132/2019 |
| FELIPE MAGALHAES | 534.129.020.000 | CIP | 105.18.0250413 | 11 | 26/11/2018 | 093431/2019 |
| FELIPE MAGALHAES GOMES DA SILVA | ERC-0475 | M.TRANS | 709.18.2936319 | 1 | 21/11/2018 | 125386/2019 |
| FELIPE MARANHO BAROSS | FHP-2552 | M.TRANS | 709.18.2945826 | 1 | 28/11/2018 | 129351/2019 |
| FELIPE MARQUES DI GREGORIO | EYK-6526 | M.TRANS | 709.18.2940978 | 1 | 28/11/2018 | 127376/2019 |
| FELIPE MARQUES DI GREGORIO | EYK-6526 | M.TRANS | 709.18.2945530 | 1 | 28/11/2018 | 129224/2019 |
| FELIPE MEDRADO BARBOSA | EWE-2329 | M.TRANS | 709.18.2871896 | 1 | 05/11/2018 | 096283/2019 |
| FELIPE MILARE BAPTISTELLA EX DE PAINEL ELETRO | GKF-6845 | M.TRANS | 709.18.2925184 | 1 | 19/11/2018 | 119671/2019 |
| FELIPE MINOSSO GARRE | GAP-8401 | M.TRANS | 709.18.2875905 | 1 | 05/11/2018 | 097984/2019 |
| FELIPE MONACO SLOMP | HJP-1662 | M.TRANS | 709.18.2926829 | 1 | 19/11/2018 | 120613/2019 |
| FELIPE MORANO MOREIRA | GAD-4562 | M.TRANS | 709.18.2893008 | 1 | 05/11/2018 | 105157/2019 |
| FELIPE MOREIRA | FBZ-5567 | M.TRANS | 709.18.2926084 | 1 | 19/11/2018 | 120236/2019 |
| FELIPE MOREIRA PEREIRA DE OLIVEIRA | DST-3644 | M.TRANS | 709.18.2924381 | 1 | 19/11/2018 | 119190/2019 |
| FELIPE MORENO DA SILVA | 021.043.103.268 | IPTU | 101.18.0140034 | 11 | 18/11/2018 | 083240/2019 |
| FELIPE MORENO DA SILVA | FXU-0487 | M.TRANS | 709.18.2879598 | 1 | 05/11/2018 | 099474/2019 |
| FELIPE MUNHOZ MAZZARO | FIT-8555 | M.TRANS | 709.18.2906929 | 1 | 05/11/2018 | 111929/2019 |
| FELIPE MUNHOZ VASCONCELOS | CLC-6835 | M.TRANS | 709.18.2891757 | 1 | 05/11/2018 | 104555/2019 |
| FELIPE MUNIZ DE SALLES CUNHA | EUZ-8268 | M.TRANS | 709.18.2905614 | 1 | 05/11/2018 | 111317/2019 |
| FELIPE NATANAEL RICARDO | 004.050.317.052 | IPTU | 101.18.0041526 | 11 | 10/11/2018 | 078272/2019 |
| FELIPE NUNES SOUZA | BUM-0325 | M.TRANS | 709.18.2934431 | 1 | 19/11/2018 | 124618/2019 |
| FELIPE PACONIO SILVA | DPM-8092 | M.TRANS | 709.18.2901852 | 1 | 05/11/2018 | 109654/2019 |
| FELIPE PARDINI | EVL-3233 | M.TRANS | 709.18.2926308 | 1 | 19/11/2018 | 120368/2019 |
| FELIPE PARISI MARLIERE - EPP | 246.978 | ISS | 292.18.2544977 | 1 | 15/11/2018 | 094356/2019 |
| FELIPE PEDROSO GARCIA | 024.071.001.000 | IPTU | 101.18.0151930 | 11 | 17/11/2018 | 084023/2019 |
| FELIPE PEDROSO GARCIA | 24.071.001.000 | CIP | 105.18.0246405 | 11 | 26/11/2018 | 092194/2019 |
| FELIPE PENHA MARIANO | FIB-4866 | M.TRANS | 709.18.2932558 | 1 | 19/11/2018 | 123752/2019 |
| FELIPE PEREIRA | CRT-1833 | M.TRANS | 709.18.2891438 | 1 | 05/11/2018 | 104411/2019 |
| FELIPE PEREIRA DE ANDRADE MENESES | HJU-7408 | M.TRANS | 709.18.2880176 | 1 | 05/11/2018 | 099696/2019 |
| FELIPE PESSOA VERAS | DUM-1096 | M.TRANS | 709.18.2934463 | 1 | 19/11/2018 | 124636/2019 |
| FELIPE PETRACCO CARMO | KZN-3555 | M.TRANS | 709.18.2922362 | 1 | 19/11/2018 | 118170/2019 |
| FELIPE PINESI | FNO-1689 | M.TRANS | 709.18.2904395 | 1 | 05/11/2018 | 110800/2019 |
| FELIPE PINHEIRO CARRASCO | EYS-3767 | M.TRANS | 709.18.2893378 | 1 | 05/11/2018 | 105320/2019 |
| FELIPE PRADO VIEIRA | ERV-2304 | M.TRANS | 709.18.2888776 | 1 | 05/11/2018 | 103267/2019 |
| FELIPE RAMOS DE MELO | FQS-3998 | M.TRANS | 709.18.2906158 | 1 | 05/11/2018 | 111540/2019 |
| FELIPE RIBEIRO DOS SANTOS | CDQ-8771 | M.TRANS | 709.18.2892702 | 1 | 05/11/2018 | 105011/2019 |
| FELIPE RICARDO COEIRA DO NASCIMENTO | DZI-9490 | M.TRANS | 709.18.2917751 | 1 | 07/11/2018 | 116368/2019 |
| FELIPE RICARDO SIQUEIRA | DDC-6627 | M.TRANS | 709.18.2890627 | 1 | 05/11/2018 | 104081/2019 |
| FELIPE RIOS MONTEIRO | FAM-8243 | M.TRANS | 709.18.2889567 | 1 | 05/11/2018 | 103597/2019 |
| FELIPE ROBERTO OYAMADA | ENL-3192 | M.TRANS | 709.18.2873974 | 1 | 05/11/2018 | 097182/2019 |
| FELIPE ROCHA DE SOUZA | JQH-5429 | M.TRANS | 709.18.2902887 | 1 | 05/11/2018 | 110137/2019 |
| FELIPE RODRIGO MARTINS | CAV-7310 | M.TRANS | 709.18.2892362 | 1 | 05/11/2018 | 104858/2019 |
| FELIPE RODRIGUES DE OLIVEIRA | MBK-5343 | M.TRANS | 709.18.2900566 | 1 | 05/11/2018 | 109048/2019 |
| FELIPE RODRIGUES TAVARES | GFS-4240 | M.TRANS | 709.18.2899215 | 1 | 05/11/2018 | 108390/2019 |
| FELIPE ROSA DE MORAES | EYP-4246 | M.TRANS | 709.18.2879058 | 1 | 05/11/2018 | 099274/2019 |
| FELIPE ROSENDO DA SILVA | FKG-2830 | M.TRANS | 709.18.2889275 | 1 | 05/11/2018 | 103467/2019 |
| FELIPE RUFINO BAPTISTA | EKJ-0835 | M.TRANS | 709.18.2876416 | 1 | 05/11/2018 | 098182/2019 |
| FELIPE SANTANA TAMANI | 017.024.038.201 | IPTU | 101.18.0118863 | 11 | 12/11/2018 | 081922/2019 |
| FELIPE SANTOS DA SILVA | FJH-1146 | M.TRANS | 709.18.2918066 | 1 | 07/11/2018 | 116508/2019 |
| FELIPE SARAIVA CRUVINEL | FTI-3567 | M.TRANS | 709.18.2873383 | 1 | 05/11/2018 | 096917/2019 |
| FELIPE SILVA FIGUEIREDO BOUCAS | NZK-7550 | M.TRANS | 709.18.2904899 | 1 | 05/11/2018 | 111022/2019 |
| FELIPE SILVA GOMES | CGL-2067 | M.TRANS | 709.18.2899323 | 1 | 05/11/2018 | 108454/2019 |
| FELIPE SILVA LOPES | DIL-9453 | M.TRANS | 709.18.2946117 | 1 | 28/11/2018 | 129469/2019 |
| FELIPE SIQUEIRA UEDA | EUI-0183 | M.TRANS | 709.18.2880400 | 1 | 05/11/2018 | 099808/2019 |
| FELIPE TAVARES DAMASCENO GOMES | 021.007.088.292 | IPTU | 101.18.0138032 | 11 | 18/11/2018 | 083127/2019 |
| FELIPE TEIXEIRA | ERI-4789 | M.TRANS | 709.18.2929904 | 1 | 19/11/2018 | 122131/2019 |
| FELIPE TEMPONE BRAGA | GJU-7272 | M.TRANS | 709.18.2936207 | 1 | 21/11/2018 | 125331/2019 |
| FELIPE TERRIBAS FERNANDES | FPN-2173 | M.TRANS | 709.18.2887062 | 1 | 05/11/2018 | 102514/2019 |
| FELIPE VERRONE (ESPOLIO) | 620.602.003.000 | IPTU | 101.17.3025146 | 11 | 23/11/2018 | 076241/2019 |
| FELIPE VERRONE (ESPOLIO) | 620.602.003.000 | IPTU | 101.17.3025147 | 11 | 23/11/2018 | 076242/2019 |
| FELIPE VERRONE (ESPOLIO) | 620.602.003.000 | IPTU | 101.18.0241080 | 11 | 16/11/2018 | 091200/2019 |
| FELIPE VICENTE PEREIRA BOTELHO | EUW-3911 | M.TRANS | 709.18.2888372 | 1 | 05/11/2018 | 103098/2019 |
| FELIPE VIEIRA DA LUZ | DBE-3980 | M.TRANS | 709.18.2926037 | 1 | 19/11/2018 | 120205/2019 |
| FELIPE VILLAR FIEL | FAM-8117 | M.TRANS | 709.18.2903265 | 1 | 05/11/2018 | 110322/2019 |
| FELIPE VITOR DE LIMA | FHH-2328 | M.TRANS | 709.18.2937263 | 1 | 21/11/2018 | 125898/2019 |
| FELIPE FERNANDES DA SILVA | EUW-0949 | M.TRANS | 709.18.2937208 | 1 | 21/11/2018 | 125863/2019 |
| FELISBERTO BERNARDO PINTO | 024.019.091.153 | IPTU | 101.18.0148172 | 11 | 17/11/2018 | 083729/2019 |
| FELISBINA BARBOSA FILHA | FSR-9055 | M.TRANS | 709.18.2889752 | 1 | 05/11/2018 | 103676/2019 |
| FELIX ALVES MODESTO | FIC-8148 | M.TRANS | 709.18.2901460 | 1 | 05/11/2018 | 109478/2019 |
| FELIX ALVES MODESTO | FIC-8148 | M.TRANS | 709.18.2932159 | 1 | 19/11/2018 | 123549/2019 |
| FELIX JESUS DA SILVA | 020.024.004.000 | IPTU | 101.18.0131488 | 11 | 17/11/2018 | 082701/2019 |
| FELIX JESUS DA SILVA | 20.024.004.000 | CIP | 105.18.0246176 | 11 | 26/11/2018 | 092165/2019 |
| FELIX JOSE LESCINSKIENE | 007.063.093.000 | IPTU | 101.18.0066099 | 11 | 12/11/2018 | 079606/2019 |

| | | | | | | |
|---|-----------------|---------|----------------|----|------------|-------------|
| FELIX JOSE LESCINSKIENE | 033.037.237.000 | IPU | 101.18.0192236 | 11 | 18/11/2018 | 086402/2019 |
| FELIPE ALVES DE DEUS CLEMENTINO | CYM-1789 | M.TRANS | 709.18.2932096 | 1 | 19/11/2018 | 123508/2019 |
| FELIPE LUIZ OGNA MARTINS | EFA-3175 | M.TRANS | 709.18.2946029 | 1 | 28/11/2018 | 129428/2019 |
| FELIPE MONTEIRO SOARES DE JESUS MASSE | EGZ-6697 | M.TRANS | 709.18.2921026 | 1 | 19/11/2018 | 117578/2019 |
| FEMATH AUTO PECAS E DISTRIBUIDORA LTDA ME | EHZ-0586 | M.TRANS | 709.18.2941468 | 1 | 28/11/2018 | 127633/2019 |
| FEMTEC COM SERV E MONTAGENS DE EQUIP LTDA ME | EUB-4992 | M.TRANS | 709.18.2917413 | 1 | 07/11/2018 | 116156/2019 |
| FEMTEC COM SERV E MONTAGENS DE EQUIP LTDA ME | EUB-4992 | M.TRANS | 709.18.2929355 | 1 | 19/11/2018 | 121804/2019 |
| FERES BECHARA | 621.003.005.000 | IPUTCE | 103.18.0241190 | 11 | 19/11/2018 | 091848/2019 |
| FERNANIL INDUSTRIA E COMERCIO DE MOVEIS TUBOL | FPU-5608 | M.TRANS | 709.18.2942727 | 1 | 28/11/2018 | 128020/2019 |
| FERNANDA A.BAILO DA SILVA NETTO | DXF-5882 | M.TRANS | 709.18.2905816 | 1 | 05/11/2018 | 111384/2019 |
| FERNANDA ALEIXO SIQUEIRA | FFX-4601 | M.TRANS | 709.18.2872426 | 1 | 05/11/2018 | 096516/2019 |
| FERNANDA ALEIXO SIQUEIRA | FFX-4601 | M.TRANS | 709.18.2921555 | 1 | 19/11/2018 | 117807/2019 |
| FERNANDA ALVES DA SILVA | DZE-8566 | M.TRANS | 709.18.2917257 | 1 | 07/11/2018 | 116048/2019 |
| FERNANDA ALVES MICHELLETTI | 011.014.063.000 | IPU | 101.18.0087902 | 11 | 15/11/2018 | 080330/2019 |
| FERNANDA ALVES SILVEIRA | OPZ-3983 | M.TRANS | 709.18.2908522 | 1 | 05/11/2018 | 112686/2019 |
| FERNANDA ANDRADE DE BARROS | PXY-7517 | M.TRANS | 709.18.2912026 | 1 | 07/11/2018 | 114113/2019 |
| FERNANDA ANDRADE FARIAS | DKN-1579 | M.TRANS | 709.18.2934304 | 1 | 19/11/2018 | 124556/2019 |
| FERNANDA ANTUNES | 524.208.008.000 | IPU | 101.18.0217044 | 11 | 17/11/2018 | 088562/2019 |
| FERNANDA ANTUNES | 524.208.009.000 | IPU | 101.18.0217045 | 11 | 17/11/2018 | 088563/2019 |
| FERNANDA APARECIDA CLERICI CAMPOE | DXQ-5104 | M.TRANS | 709.18.2939760 | 1 | 28/11/2018 | 126806/2019 |
| FERNANDA APARECIDA DA SILVA | 004.050.328.094 | IPU | 101.18.0041908 | 11 | 17/11/2018 | 078294/2019 |
| FERNANDA APARECIDA INAMONICO DALOSTTO | HFC-3665 | M.TRANS | 709.18.2881938 | 1 | 05/11/2018 | 100427/2019 |
| FERNANDA APARECIDA INAMONICO DALOSTTO | HFC-3665 | M.TRANS | 709.18.2909386 | 1 | 07/11/2018 | 113049/2019 |
| FERNANDA APARECIDA POLETTO SANTOS | CNY-1589 | M.TRANS | 709.18.2920807 | 1 | 19/11/2018 | 117477/2019 |
| FERNANDA APARECIDA RAIMUNDO MACHADO | AYE-7393 | M.TRANS | 709.18.2930455 | 1 | 19/11/2018 | 122541/2019 |
| FERNANDA APARECIDA RAIMUNDO MACHADO | AYE-7393 | M.TRANS | 709.18.2932383 | 1 | 19/11/2018 | 123668/2019 |
| FERNANDA ARNONI LAEIRA | 015.118.012.000 | IPU | 101.18.0112026 | 11 | 12/11/2018 | 081531/2019 |
| FERNANDA BACHIM BUENO | CBN-0065 | M.TRANS | 709.18.2928310 | 1 | 19/11/2018 | 121301/2019 |
| FERNANDA BARROS DE OLIVEIRA DUTRA | 021.100.038.000 | IPU | 101.18.0142354 | 11 | 18/11/2018 | 083376/2019 |
| FERNANDA BASTOS CABELLEIRA | DLM-7858 | M.TRANS | 709.18.2934137 | 1 | 19/11/2018 | 124483/2019 |
| FERNANDA BATISTINI YAMADA | FLJ-5708 | M.TRANS | 709.18.2922397 | 1 | 19/11/2018 | 118188/2019 |
| FERNANDA BEZERRA DE MENEZES | DFX-8579 | M.TRANS | 709.18.2929561 | 1 | 19/11/2018 | 121941/2019 |
| FERNANDA BISCARO | DZD-8175 | M.TRANS | 709.18.2929773 | 1 | 19/11/2018 | 122058/2019 |
| FERNANDA BOMTEMPO OLIVEIRA | FEH-0021 | M.TRANS | 709.18.2943147 | 1 | 28/11/2018 | 128159/2019 |
| FERNANDA BRAGA | 033.058.026.025 | IPU | 101.18.0193365 | 11 | 18/11/2018 | 086460/2019 |
| FERNANDA BRITO BENCK | ENL-4572 | M.TRANS | 709.18.2877003 | 1 | 05/11/2018 | 098386/2019 |
| FERNANDA CAMARGO DOS SANTOS | CJM-9032 | M.TRANS | 709.18.2908045 | 1 | 05/11/2018 | 112462/2019 |
| FERNANDA CANTEIRO DA SILVA | GGW-6268 | M.TRANS | 709.18.2934252 | 1 | 19/11/2018 | 124533/2019 |
| FERNANDA CARVALHO LINARES | ERO-6705 | M.TRANS | 709.18.2908481 | 1 | 05/11/2018 | 112670/2019 |
| FERNANDA CAVALCANTE LIMA | AXP-0612 | M.TRANS | 709.18.2882037 | 1 | 05/11/2018 | 100473/2019 |
| FERNANDA CHIARIELLO RODRIGUES | EMW-3686 | M.TRANS | 709.18.2923100 | 1 | 19/11/2018 | 118529/2019 |
| FERNANDA COMITRE DA SILVA | EQK-3261 | M.TRANS | 709.18.2900739 | 1 | 05/11/2018 | 109125/2019 |
| FERNANDA COMITRE DA SILVA | EQK-3261 | M.TRANS | 709.18.2907855 | 1 | 05/11/2018 | 112384/2019 |
| FERNANDA CONCEICAO MESSIAS LIMA | NMU-8179 | M.TRANS | 709.18.2888782 | 1 | 05/11/2018 | 103269/2019 |
| FERNANDA COSIN | OOW-4525 | M.TRANS | 709.18.2930375 | 1 | 19/11/2018 | 122481/2019 |
| FERNANDA COSTA SENE | 006.004.071.020 | IPU | 101.18.0053655 | 11 | 16/11/2018 | 079004/2019 |
| FERNANDA COUTO ASSUNCAO DA SILVA | EDB-0479 | M.TRANS | 709.18.2912296 | 1 | 07/11/2018 | 114234/2019 |
| FERNANDA CRISTIANA DA SILVA SANTOS | 626.421.003.000 | IPUTCE | 103.18.0243150 | 11 | 19/11/2018 | 091909/2019 |
| FERNANDA CRISTINA AIELLO DE P MORAES | GAP-1645 | M.TRANS | 709.18.2938723 | 1 | 28/11/2018 | 126288/2019 |
| FERNANDA CRISTINA ALEXANDRE ZERBINATTI | GWH-2728 | M.TRANS | 709.18.2937153 | 1 | 21/11/2018 | 125831/2019 |
| FERNANDA CRISTINA ALVARENGA LOPES | 015.029.026.266 | IPU | 101.18.0107847 | 11 | 12/11/2018 | 081278/2019 |
| FERNANDA CRISTINA ARAUJO DOS SANTOS | 014.019.022.004 | IPU | 101.18.0104549 | 11 | 12/11/2018 | 081044/2019 |
| FERNANDA CRISTINA CAMPOS RODRIGUES | 033.049.009.008 | IPU | 101.18.0192737 | 11 | 18/11/2018 | 086423/2019 |
| FERNANDA CRISTINA MILANO | AXX-9226 | M.TRANS | 709.18.2920107 | 1 | 07/11/2018 | 117429/2019 |
| FERNANDA CRISTINA MUSACHI DUDA | FOF-6067 | M.TRANS | 709.18.2886307 | 1 | 05/11/2018 | 102201/2019 |
| FERNANDA DA SILVA CAMPOS | LKU-3070 | M.TRANS | 709.18.2919999 | 1 | 07/11/2018 | 117377/2019 |
| FERNANDA DA SILVA GARCIA | DZH-6912 | M.TRANS | 709.18.2936043 | 1 | 21/11/2018 | 125271/2019 |
| FERNANDA DANTAS DE SOUSA | DMI-0106 | M.TRANS | 709.18.2898388 | 1 | 05/11/2018 | 107886/2019 |
| FERNANDA DE ALMEIDA FERREIRA | 510.116.029.000 | CIP | 105.18.0247354 | 11 | 26/11/2018 | 092345/2019 |
| FERNANDA DE ALMEIDA FERREIRA | 510.116.031.000 | CIP | 105.18.0247356 | 11 | 26/11/2018 | 092347/2019 |
| FERNANDA DE ALMEIDA FERREIRA | FHU-6386 | M.TRANS | 709.18.2903197 | 1 | 05/11/2018 | 110287/2019 |
| FERNANDA DE CARVALHO | 033.124.005.021 | IPU | 101.18.0195852 | 11 | 18/11/2018 | 086662/2019 |
| FERNANDA DE CASSIA DIAS | | BOLSA | 716.18.0260148 | 10 | 23/11/2018 | 129824/2019 |
| FERNANDA DE LIMA COUTO RIBEIRO | GDV-8699 | M.TRANS | 709.18.2927971 | 1 | 19/11/2018 | 121144/2019 |
| FERNANDA DE LUCA FERNANDES | GZI-5848 | M.TRANS | 709.18.2940718 | 1 | 28/11/2018 | 127227/2019 |
| FERNANDA DE MELO MORAES | FTH-7046 | M.TRANS | 709.18.2921880 | 1 | 19/11/2018 | 117925/2019 |
| FERNANDA DE MELO MORAES | FTH-7046 | M.TRANS | 709.18.2936499 | 1 | 21/11/2018 | 125472/2019 |
| FERNANDA DE OLIVEIRA MENDES | DIQ-6274 | M.TRANS | 709.18.2937505 | 1 | 21/11/2018 | 126003/2019 |
| FERNANDA DE PAULA GONZALEZ MEGIOLARO | DMR-4214 | M.TRANS | 709.18.2941013 | 1 | 28/11/2018 | 127401/2019 |
| FERNANDA DE PAULO MAEDA | FWH-8981 | M.TRANS | 709.18.2928773 | 1 | 19/11/2018 | 121518/2019 |
| FERNANDA DE ROSE SOARES RODRIGUES | 014.028.004.086 | IPU | 101.18.0105107 | 11 | 12/11/2018 | 081079/2019 |
| FERNANDA DE SOUSA CORDEIRO | CPA-8302 | M.TRANS | 709.18.2880369 | 1 | 05/11/2018 | 099791/2019 |
| FERNANDA DE SOUZA | FDW-0172 | M.TRANS | 709.18.2929541 | 1 | 19/11/2018 | 121929/2019 |
| FERNANDA DESSIE CARRILHO PEREIRA CABRAL | EZP-6121 | M.TRANS | 709.18.2877351 | 1 | 05/11/2018 | 098522/2019 |
| FERNANDA DESSIE CARRILHO PEREIRA CABRAL | EZP-6121 | M.TRANS | 709.18.2882052 | 1 | 05/11/2018 | 100481/2019 |
| FERNANDA DESSIE CARRILHO PEREIRA CABRAL | EZP-6121 | M.TRANS | 709.18.2921421 | 1 | 19/11/2018 | 117753/2019 |
| FERNANDA DESSIE CARRILHO PEREIRA CABRAL | EZP-6121 | M.TRANS | 709.18.2938504 | 1 | 28/11/2018 | 126183/2019 |
| FERNANDA DINIZ EYER | FRF-2197 | M.TRANS | 709.18.2940354 | 1 | 28/11/2018 | 127096/2019 |
| FERNANDA DOS MARTIRES SANTOS FONSECA | 532.101.062.088 | IPU | 101.18.0225097 | 11 | 15/11/2018 | 089298/2019 |
| FERNANDA DOS SANTOS ANDRADE | FQZ-9159 | M.TRANS | 709.18.2883128 | 1 | 05/11/2018 | 100935/2019 |
| FERNANDA DOS SANTOS MEIRELES | FZF-9773 | M.TRANS | 709.18.2901545 | 1 | 05/11/2018 | 109520/2019 |
| FERNANDA DOURADO FREITAS | FMV-7138 | M.TRANS | 709.18.2939757 | 1 | 28/11/2018 | 126805/2019 |
| FERNANDA F NAVARRO | FGL-2016 | M.TRANS | 709.18.2924491 | 1 | 19/11/2018 | 119264/2019 |
| FERNANDA FERNANDES SOBRAL | PWQ-0047 | M.TRANS | 709.18.2911263 | 1 | 07/11/2018 | 113794/2019 |
| FERNANDA FERREIRA DA SILVA | EBZ-6581 | M.TRANS | 709.18.2907097 | 1 | 05/11/2018 | 112008/2019 |
| FERNANDA FERREIRA SANTOS | 022.024.027.121 | IPU | 101.18.0143275 | 11 | 12/11/2018 | 083444/2019 |
| FERNANDA FICHTNER CORREIA DOS SANTOS | 024.005.061.000 | IPU | 101.18.0146238 | 11 | 17/11/2018 | 083617/2019 |
| FERNANDA FRANCO | FYA-3916 | M.TRANS | 709.18.2885171 | 1 | 05/11/2018 | 101756/2019 |
| FERNANDA GOULARTE DE SOUZA | FRT-7912 | M.TRANS | 709.18.2875071 | 1 | 05/11/2018 | 097648/2019 |
| FERNANDA HAGER DE SOUSA | DNS-4107 | M.TRANS | 709.18.2906817 | 1 | 05/11/2018 | 111874/2019 |
| FERNANDA J DE O NAKAZONE E FERNANDO C NAKAZON | EMS-9583 | M.TRANS | 709.18.2912948 | 1 | 07/11/2018 | 114530/2019 |
| FERNANDA LACERDA NASCIMENTO | ENL-7551 | M.TRANS | 709.18.2889625 | 1 | 05/11/2018 | 103625/2019 |

| | | | | | | |
|---|-----------------|---------|----------------|----|------------|-------------|
| FERNANDA LAZZURI RAMOS | EIY-5955 | M.TRANS | 709.18.2934845 | 1 | 19/11/2018 | 124822/2019 |
| FERNANDA LEMES DOS SANTOS | FIH-4965 | M.TRANS | 709.18.2919612 | 1 | 07/11/2018 | 117223/2019 |
| FERNANDA LEPORE LEME DO PRADO | EZL-7076 | M.TRANS | 709.18.2904402 | 1 | 05/11/2018 | 110807/2019 |
| FERNANDA LIAL ALVES | FFG-6858 | M.TRANS | 709.18.2935657 | 1 | 21/11/2018 | 125105/2019 |
| FERNANDA LUCIANE TANAKA LADISLAU | 022.024.027.124 | IPTU | 101.18.0143278 | 11 | 12/11/2018 | 083445/2019 |
| FERNANDA LUIZ DOS SANTOS | OXA-3760 | M.TRANS | 709.18.2932092 | 1 | 19/11/2018 | 123507/2019 |
| FERNANDA MAGALHAES VINCOSA | 264.578 | TFFP/FX | 406.18.2809025 | 3 | 05/11/2018 | 094930/2019 |
| FERNANDA MARCHIANO RINALDI | DUL-4570 | M.TRANS | 709.18.2892016 | 1 | 05/11/2018 | 104664/2019 |
| FERNANDA MARIA DE LIMA | 026.002.074.009 | IPTU | 101.18.0159403 | 11 | 12/11/2018 | 084355/2019 |
| FERNANDA MARIA RODRIGUES ROCHA | LRO-4628 | M.TRANS | 709.18.2903658 | 1 | 05/11/2018 | 110532/2019 |
| FERNANDA MARIA TAVARES DA SILVA | EBP-7878 | M.TRANS | 709.18.2902308 | 1 | 05/11/2018 | 109858/2019 |
| FERNANDA MORALES PASCHOALIN | 004.018.185.144 | IPTU | 101.18.0038149 | 11 | 17/11/2018 | 078086/2019 |
| FERNANDA MORARES DE ALMEIDA | EHW-7063 | M.TRANS | 709.18.2937265 | 1 | 21/11/2018 | 125900/2019 |
| FERNANDA MOREIRA | FVW-5114 | M.TRANS | 709.18.2903524 | 1 | 05/11/2018 | 110457/2019 |
| FERNANDA NAVAS DE CAMPOS | FIS-4807 | M.TRANS | 709.18.2945454 | 1 | 28/11/2018 | 129174/2019 |
| FERNANDA NERY DE SA DA SILVA | ERK-2286 | M.TRANS | 709.18.2923258 | 1 | 19/11/2018 | 118627/2019 |
| FERNANDA NUNES CABRAL | FTE-5851 | M.TRANS | 709.18.2887560 | 1 | 05/11/2018 | 102732/2019 |
| FERNANDA NUNES CABRAL | FTE-5851 | M.TRANS | 709.18.2911298 | 1 | 07/11/2018 | 113809/2019 |
| FERNANDA NUNES CABRAL | FTE-5851 | M.TRANS | 709.18.2926813 | 1 | 19/11/2018 | 120604/2019 |
| FERNANDA OLIVEIRA DE ALMEIDA | EYK-7311 | M.TRANS | 709.18.2934057 | 1 | 19/11/2018 | 124440/2019 |
| FERNANDA PARUSSOLO | FQA-7601 | M.TRANS | 709.18.2910619 | 1 | 07/11/2018 | 113591/2019 |
| FERNANDA PATRICIA DATORE | GEU-0522 | M.TRANS | 709.18.2891347 | 1 | 05/11/2018 | 104371/2019 |
| FERNANDA PEDULLO GALDAMES | CKQ-8796 | M.TRANS | 709.18.2902278 | 1 | 05/11/2018 | 109846/2019 |
| FERNANDA PEREIRA ARAUJO | 532.506.014.000 | CIP | 105.18.0249651 | 11 | 26/11/2018 | 093085/2019 |
| FERNANDA PLAZEZUSCKI CAMPNHA ME | GCP-3716 | M.TRANS | 709.18.2926071 | 1 | 19/11/2018 | 120228/2019 |
| FERNANDA PRISCO DOS SANTOS PEREIRA | EPF-7752 | M.TRANS | 709.18.2898529 | 1 | 05/11/2018 | 107979/2019 |
| FERNANDA PRUDENTE GALAFASSE | EAS-8108 | M.TRANS | 709.18.2945511 | 1 | 28/11/2018 | 129209/2019 |
| FERNANDA RAQUEL VIEIRA DE OLIVEIRA | ETI-2582 | M.TRANS | 709.18.2928896 | 1 | 19/11/2018 | 121578/2019 |
| FERNANDA REBELLO DE ALMEIDA | 402.039.009.000 | IPTU | 101.18.0197613 | 11 | 17/11/2018 | 086834/2019 |
| FERNANDA RODRIGUES DE MOURA | FFT-2693 | M.TRANS | 709.18.2890450 | 1 | 05/11/2018 | 104008/2019 |
| FERNANDA ROQUE COUTINHO DE GOUVEIA | FMR-0132 | M.TRANS | 709.18.2888352 | 1 | 05/11/2018 | 103090/2019 |
| FERNANDA SANTANA FREIRE | FQJ-9658 | M.TRANS | 709.18.2933771 | 1 | 19/11/2018 | 124279/2019 |
| FERNANDA SANTOS SILVA | DHO-6383 | M.TRANS | 709.18.2875701 | 1 | 05/11/2018 | 097916/2019 |
| FERNANDA SCHIAVON BARBOSA | BZE-2384 | M.TRANS | 709.18.2906609 | 1 | 05/11/2018 | 111772/2019 |
| FERNANDA SCHIAVON BARBOSA | CCY-1634 | M.TRANS | 709.18.2945632 | 1 | 28/11/2018 | 129272/2019 |
| FERNANDA SCHMALZ | EAD-1065 | M.TRANS | 709.18.2898876 | 1 | 05/11/2018 | 108177/2019 |
| FERNANDA SCIPIONI DE OLIVEIRA | MEU-4858 | M.TRANS | 709.18.2911859 | 1 | 07/11/2018 | 114028/2019 |
| FERNANDA SCOLARI VIEIRA | ETO-5593 | M.TRANS | 709.18.2891737 | 1 | 05/11/2018 | 104547/2019 |
| FERNANDA SILVA HIROSE | DVL-9611 | M.TRANS | 709.18.2911481 | 1 | 07/11/2018 | 113880/2019 |
| FERNANDA TONDERYS PAULI | FER-1924 | M.TRANS | 709.18.2881490 | 1 | 05/11/2018 | 100238/2019 |
| FERNANDA TROEIRA ZUCCHINI | GIU-7387 | M.TRANS | 709.18.2875690 | 1 | 05/11/2018 | 097914/2019 |
| FERNANDA UCHOA ASSENJO MANFRINATO | GDT-1040 | M.TRANS | 709.18.2898716 | 1 | 05/11/2018 | 108087/2019 |
| FERNANDA VASCONCELOS DE CARVALHO | GIW-3439 | M.TRANS | 709.18.2901101 | 1 | 05/11/2018 | 109307/2019 |
| FERNANDA VELANI DA SILVA | 004.047.059.000 | IPTU | 101.18.0040689 | 11 | 17/11/2018 | 078234/2019 |
| FERNANDA VIEIRA MAIA | HMR-5931 | M.TRANS | 709.18.2924999 | 1 | 19/11/2018 | 119552/2019 |
| FERNANDA VIEIRA SANTOS | EHR-1369 | M.TRANS | 709.18.2878030 | 1 | 05/11/2018 | 098832/2019 |
| FERNANDES & CARDOSO PARTICIPACOES E ADMINIS. LT | 007.063.111.076 | IPTU | 101.18.0066190 | 11 | 12/11/2018 | 079612/2019 |
| FERNANDES & CARDOSO PARTICIPACOES E ADMINIS. LT | 007.063.111.072 | IPTU | 101.18.0066186 | 11 | 12/11/2018 | 079611/2019 |
| FERNANDES E FERNANDO TRANSPORTES EXPRESS LTDA | EMU-6462 | M.TRANS | 709.18.2897085 | 1 | 05/11/2018 | 107153/2019 |
| FERNANDES SANTOS DOS REIS | BTQ-3311 | M.TRANS | 709.18.2876419 | 1 | 05/11/2018 | 098184/2019 |
| FERNANDO ADELINO DE SOUSA | EBN-3670 | M.TRANS | 709.18.2935926 | 1 | 21/11/2018 | 125224/2019 |
| FERNANDO ALMEIDA | CNT-8805 | M.TRANS | 709.18.2946134 | 1 | 28/11/2018 | 129476/2019 |
| FERNANDO ALMEIDA VARELLA | NTQ-2925 | M.TRANS | 709.18.2874555 | 1 | 05/11/2018 | 097425/2019 |
| FERNANDO ALVES DA SILVA | 029.106.015.000 | IPTU | 101.18.0173279 | 11 | 16/11/2018 | 085184/2019 |
| FERNANDO ALVES DA SILVA | FZH-8488 | M.TRANS | 709.18.2893814 | 1 | 05/11/2018 | 105582/2019 |
| FERNANDO ALVES DA SILVA | FEK-5311 | M.TRANS | 709.18.2904962 | 1 | 05/11/2018 | 111050/2019 |
| FERNANDO ALVES ROLIM | ELM-0446 | M.TRANS | 709.18.2936691 | 1 | 21/11/2018 | 125573/2019 |
| FERNANDO ANTONIO BRIGHENTI PEREIRA | EYB-9468 | M.TRANS | 709.18.2879000 | 1 | 05/11/2018 | 099243/2019 |
| FERNANDO ANTONIO CARVALHO | DOZ-1549 | M.TRANS | 709.18.2920958 | 1 | 19/11/2018 | 117549/2019 |
| FERNANDO ANTONIO NASCIMENTO PRINTES | PVB-9671 | M.TRANS | 709.18.2905947 | 1 | 05/11/2018 | 111441/2019 |
| FERNANDO ANTUNES DE OLIVEIRA | 002.073.026.686 | IPTU | 101.18.0022487 | 11 | 15/11/2018 | 077072/2019 |
| FERNANDO APARECIDO AZEVEDO | DNU-5494 | M.TRANS | 709.18.2927346 | 1 | 19/11/2018 | 120845/2019 |
| FERNANDO APARECIDO BALESTRIN | ATN-0740 | M.TRANS | 709.18.2941361 | 1 | 28/11/2018 | 127592/2019 |
| FERNANDO APARECIDO DA CRUZ | FHE-4653 | M.TRANS | 709.18.2925842 | 1 | 19/11/2018 | 120081/2019 |
| FERNANDO APARECIDO OLIVEIRA | 534.606.006.000 | IPTU | 101.18.0238207 | 11 | 18/11/2018 | 090893/2019 |
| FERNANDO APARECIDO OLIVEIRA | 534.617.001.000 | IPTU | 101.18.0238301 | 11 | 18/11/2018 | 090932/2019 |
| FERNANDO APARECIDO OLIVEIRA | 534.617.001.000 | CIP | 105.18.0250881 | 11 | 26/11/2018 | 093689/2019 |
| FERNANDO APARECIDO ROSA | AOK-2729 | M.TRANS | 709.18.2883580 | 1 | 05/11/2018 | 101096/2019 |
| FERNANDO ARAUJO DELBONE | FUM-9246 | M.TRANS | 709.18.2884685 | 1 | 05/11/2018 | 101577/2019 |
| FERNANDO ARSENIO DA SILVA | 029.061.014.046 | IPTU | 101.18.0172312 | 11 | 16/11/2018 | 085138/2019 |
| FERNANDO ARSENIO DA SILVA ENGENHARIA | EBW-5103 | M.TRANS | 709.18.2938449 | 1 | 28/11/2018 | 126154/2019 |
| FERNANDO AUGUSTO CAVALLO FILHO | FAL-3696 | M.TRANS | 709.18.2910193 | 1 | 07/11/2018 | 113413/2019 |
| FERNANDO AUGUSTO DE MATTEO | FLB-0157 | M.TRANS | 709.18.2940997 | 1 | 28/11/2018 | 127391/2019 |
| FERNANDO AUGUSTO MARTINS | DSC-9070 | M.TRANS | 709.18.2906935 | 1 | 05/11/2018 | 111932/2019 |
| FERNANDO AUGUSTO PRADO | GAA-1736 | M.TRANS | 709.18.2919036 | 1 | 07/11/2018 | 116979/2019 |
| FERNANDO BARBOSA DE FARIAS | FUU-3509 | M.TRANS | 709.18.2925362 | 1 | 19/11/2018 | 119782/2019 |
| FERNANDO BASTOS DE SOUZA | BJO-0454 | M.TRANS | 709.18.2933823 | 1 | 19/11/2018 | 124306/2019 |
| FERNANDO BASTOS DE SOUZA | BJO-0454 | M.TRANS | 709.18.2945531 | 1 | 28/11/2018 | 129225/2019 |
| FERNANDO BERNARDI | DHG-2728 | M.TRANS | 709.18.2918249 | 1 | 07/11/2018 | 116613/2019 |
| FERNANDO BERNARDO FIALHO LEAL DE MOURA | DWN-7141 | M.TRANS | 709.18.2920882 | 1 | 19/11/2018 | 117512/2019 |
| FERNANDO BERNEIRA LEANDRO | 007.074.161.115 | IPTU | 101.18.0069200 | 11 | 12/11/2018 | 079677/2019 |
| FERNANDO BIANCHI GALATI | FXR-7149 | M.TRANS | 709.18.2892706 | 1 | 05/11/2018 | 105013/2019 |
| FERNANDO BIGNOZZI ARATO | EXH-9141 | M.TRANS | 709.18.2876909 | 1 | 05/11/2018 | 098355/2019 |
| FERNANDO BIZIO DE SIQUEIRA | FMV-8910 | M.TRANS | 709.18.2931635 | 1 | 19/11/2018 | 123233/2019 |
| FERNANDO BOBIS | GCC-2920 | M.TRANS | 709.18.2933651 | 1 | 19/11/2018 | 124241/2019 |
| FERNANDO BRAZ FERREIRA | 021.008.010.000 | IPTU | 101.18.0138244 | 11 | 18/11/2018 | 083137/2019 |
| FERNANDO BUENO MARANA | DSL-5462 | M.TRANS | 709.18.2906092 | 1 | 05/11/2018 | 111514/2019 |
| FERNANDO BUSO | 004.109.132.184 | IPTU | 101.18.0045377 | 11 | 17/11/2018 | 078464/2019 |
| FERNANDO BUSO | EXK-0432 | M.TRANS | 709.18.2923570 | 1 | 19/11/2018 | 118806/2019 |
| FERNANDO CAPACCI | FBV-2011 | M.TRANS | 709.18.2890184 | 1 | 05/11/2018 | 103879/2019 |
| FERNANDO CARDOSO DA SILVA DANTAS | EDR-7197 | M.TRANS | 709.18.2893713 | 1 | 05/11/2018 | 105529/2019 |
| FERNANDO CARLOS BARRETO | 004.109.076.222 | IPTU | 101.18.0044964 | 11 | 17/11/2018 | 078442/2019 |

| | | | | | | |
|---------------------------------------|-----------------|---------|----------------|----|------------|-------------|
| FERNANDO CARLOS MARTINS ME | FYM-2013 | M.TRANS | 709.18.2895795 | 1 | 05/11/2018 | 106622/2019 |
| FERNANDO CARNEIRO RIBEIRO | ERZ-4320 | M.TRANS | 709.18.2924828 | 1 | 19/11/2018 | 119456/2019 |
| FERNANDO CARRERA FERNANDEZ | 521.400.033.845 | IPU | 101.18.0211160 | 11 | 15/11/2018 | 087975/2019 |
| FERNANDO CARVALHO DA COSTA | EUC-3884 | M.TRANS | 709.18.2922999 | 1 | 19/11/2018 | 118466/2019 |
| FERNANDO CASSIO BATISTA | 013.003.160.034 | IPU | 101.18.0099771 | 11 | 15/11/2018 | 080842/2019 |
| FERNANDO CESAR ALVARES | 016.050.082.007 | IPU | 101.18.0116594 | 11 | 12/11/2018 | 081818/2019 |
| FERNANDO CESAR FAGUNDES MARQUES GOZZI | CRU-2684 | M.TRANS | 709.18.2881304 | 1 | 05/11/2018 | 100161/2019 |
| FERNANDO CESAR FAGUNDES MARQUES GOZZI | CRU-2684 | M.TRANS | 709.18.2882832 | 1 | 05/11/2018 | 100811/2019 |
| FERNANDO CHAGAS DANTAS | EUC-0562 | M.TRANS | 709.18.2925053 | 1 | 19/11/2018 | 119584/2019 |
| FERNANDO CHIOQUETTI ALVES | FNM-7263 | M.TRANS | 709.18.2917400 | 1 | 07/11/2018 | 116146/2019 |
| FERNANDO CORREA PINTO | DDC-5910 | M.TRANS | 709.18.2922720 | 1 | 19/11/2018 | 118329/2019 |
| FERNANDO CORREA PINTO | DDC-5910 | M.TRANS | 709.18.2945961 | 1 | 28/11/2018 | 129410/2019 |
| FERNANDO COSSIGNANI | ELB-8856 | M.TRANS | 709.18.2885812 | 1 | 05/11/2018 | 101992/2019 |
| FERNANDO CRISTAL MARTINS | EIY-5121 | M.TRANS | 709.18.2876183 | 1 | 05/11/2018 | 098085/2019 |
| FERNANDO CRISTAL MARTINS | EIY-5121 | M.TRANS | 709.18.2902182 | 1 | 05/11/2018 | 109800/2019 |
| FERNANDO DA CONCEICAO NEPOMUCENO | 029.158.039.000 | IPU | 101.18.0174328 | 11 | 16/11/2018 | 085251/2019 |
| FERNANDO DA SILVA LIMA | FKJ-7809 | M.TRANS | 709.18.2881864 | 1 | 05/11/2018 | 100388/2019 |
| FERNANDO DA SILVA LIMA | FWE-2540 | M.TRANS | 709.18.2908208 | 1 | 05/11/2018 | 112540/2019 |
| FERNANDO DA SILVA MENDES | EKJ-0285 | M.TRANS | 709.18.2910147 | 1 | 07/11/2018 | 113394/2019 |
| FERNANDO DA SILVA VALEJO | 029.061.013.001 | IPU | 101.18.0172043 | 11 | 20/11/2018 | 085118/2019 |
| FERNANDO DA SILVEIRA EIRELI ME | BDF-0196 | M.TRANS | 709.18.2907349 | 1 | 05/11/2018 | 112133/2019 |
| FERNANDO DAMAS WENZEL | OYX-3509 | M.TRANS | 709.18.2923687 | 1 | 19/11/2018 | 118870/2019 |
| FERNANDO DAVID DOS SANTOS FILHO | 511.001.040.072 | IPU | 101.18.0200730 | 11 | 17/11/2018 | 087095/2019 |
| FERNANDO DE ALESSANDRO PETER DA SILVA | EZK-3016 | M.TRANS | 709.18.2919074 | 1 | 07/11/2018 | 116995/2019 |
| FERNANDO DE ALESSANDRO PETER DA SILVA | EZK-3016 | M.TRANS | 709.18.2938557 | 1 | 28/11/2018 | 126210/2019 |
| FERNANDO DE ALMEIDA CAMBRAIS | ELT-3854 | M.TRANS | 709.18.2906956 | 1 | 05/11/2018 | 111944/2019 |
| FERNANDO DE ALMEIDA CAMBRAIS | ELT-3854 | M.TRANS | 709.18.2908390 | 1 | 05/11/2018 | 112621/2019 |
| FERNANDO DE ARAUJO GALLEG0 | DRT-1913 | M.TRANS | 709.18.2883044 | 1 | 05/11/2018 | 100896/2019 |
| FERNANDO DE ARAUJO GALLEG0 | DRT-1913 | M.TRANS | 709.18.2883984 | 1 | 05/11/2018 | 101274/2019 |
| FERNANDO DE AZEVEDO | PPL-1380 | M.TRANS | 709.18.2877731 | 1 | 05/11/2018 | 098691/2019 |
| FERNANDO DE CARVALHO | FJH-5522 | M.TRANS | 709.18.2924441 | 1 | 19/11/2018 | 119231/2019 |
| FERNANDO DE CARVALHO LUTTI | 019.015.029.140 | IPU | 101.18.0127470 | 11 | 18/11/2018 | 082410/2019 |
| FERNANDO DE CARVALHO LUTTI | EUE-4986 | M.TRANS | 709.18.2905338 | 1 | 05/11/2018 | 111201/2019 |
| FERNANDO DE LARA FREITAS | OLX-7325 | M.TRANS | 709.18.2879918 | 1 | 05/11/2018 | 099596/2019 |
| FERNANDO DE LIMA OLIVEIRA | DDE-9245 | M.TRANS | 709.18.2934981 | 1 | 19/11/2018 | 124904/2019 |
| FERNANDO DE MELO ARAUJO | 027.083.076.000 | IPU | 101.18.0165998 | 11 | 15/11/2018 | 084802/2019 |
| FERNANDO DE OLIVEIRA | 521.044.059.000 | IPU | 101.18.0209459 | 11 | 15/11/2018 | 087818/2019 |
| FERNANDO DE OLIVEIRA CORREA | 008.006.020.000 | IPU | 101.18.0071553 | 11 | 16/11/2018 | 079767/2019 |
| FERNANDO DE OLIVEIRA CORREA | | P.PUBL | 707.18.2617215 | 7 | 01/11/2018 | 095797/2019 |
| FERNANDO DE OLIVEIRA CORREA | | P.PUBL | 707.18.2617216 | 7 | 01/11/2018 | 095798/2019 |
| FERNANDO DE OLIVEIRA CORREA | | P.PUBL | 707.18.2617217 | 7 | 01/11/2018 | 095799/2019 |
| FERNANDO DE OLIVEIRA CORREA | | P.PUBL | 707.18.2617218 | 7 | 01/11/2018 | 095800/2019 |
| FERNANDO DE OLIVEIRA IZIDORO | JPG-8906 | M.TRANS | 709.18.2890850 | 1 | 05/11/2018 | 104171/2019 |
| FERNANDO DE OLIVEIRA MICHALSKI | FGJ-6635 | M.TRANS | 709.18.2939215 | 1 | 28/11/2018 | 126544/2019 |
| FERNANDO DE OLIVEIRA TEIXEIRA | 011.077.011.000 | IPU | 101.18.2868898 | 2 | 30/11/2018 | 091572/2019 |
| FERNANDO DE OLIVEIRA TEIXEIRA | 011.077.011.000 | IPU | 101.18.2868899 | 2 | 30/11/2018 | 091573/2019 |
| FERNANDO DE SENA CARNEIRO | FJK-4769 | M.TRANS | 709.18.2918476 | 1 | 07/11/2018 | 116715/2019 |
| FERNANDO DE SOUZA ORNAGUE | CIS-4990 | M.TRANS | 709.18.2889186 | 1 | 05/11/2018 | 103430/2019 |
| FERNANDO DE VICIENTE | FRN-4623 | M.TRANS | 709.18.2906934 | 1 | 05/11/2018 | 111931/2019 |
| FERNANDO DELIBERALLI | CGV-4562 | M.TRANS | 709.18.2898498 | 1 | 05/11/2018 | 107962/2019 |
| FERNANDO DO NASCIMENTO | 024.019.137.396 | IPU | 101.18.0149139 | 11 | 17/11/2018 | 083827/2019 |
| FERNANDO DO NASCIMENTO SILVA | 533.308.046.000 | IPU | 101.18.0232710 | 11 | 18/11/2018 | 090219/2019 |
| FERNANDO DOMINGOS RODRIGUES | GJV-6747 | M.TRANS | 709.18.2901933 | 1 | 05/11/2018 | 109696/2019 |
| FERNANDO DOMINGOS RODRIGUES | GJV-6747 | M.TRANS | 709.18.2902994 | 1 | 05/11/2018 | 110193/2019 |
| FERNANDO DOMINGUEZ PERALTA | 033.018.048.000 | IPU | 101.18.0191043 | 11 | 18/11/2018 | 086318/2019 |
| FERNANDO DOS SANTOS MENDES | CPI-2118 | M.TRANS | 709.18.2886380 | 1 | 05/11/2018 | 102231/2019 |
| FERNANDO E FIORILLO MORGADO | OLZ-4365 | M.TRANS | 709.18.2871511 | 1 | 05/11/2018 | 096123/2019 |
| FERNANDO ERICK IGNACIO SANTOS | CSG-7067 | M.TRANS | 709.18.2892873 | 1 | 05/11/2018 | 105096/2019 |
| FERNANDO EVANGELISTA DOS SANTOS | ESR-3410 | M.TRANS | 709.18.2885166 | 1 | 05/11/2018 | 101753/2019 |
| FERNANDO FAUSTINO DA SILVA | 031.119.041.064 | IPU | 101.18.0184290 | 11 | 19/11/2018 | 085847/2019 |
| FERNANDO FELICIANO DO NASCIMENTO | FAV-5130 | M.TRANS | 709.18.2881306 | 1 | 05/11/2018 | 100162/2019 |
| FERNANDO FERMINO LANGRAPHI | 003.047.016.987 | IPU | 101.18.0031518 | 11 | 19/11/2018 | 077677/2019 |
| FERNANDO FERNANDES DE BARROS | DYK-2868 | M.TRANS | 709.18.2880118 | 1 | 05/11/2018 | 099667/2019 |
| FERNANDO FERNANDES MACIEL | EFN-2914 | M.TRANS | 709.18.2871634 | 1 | 05/11/2018 | 096177/2019 |
| FERNANDO FERREIRA DE ALMEIDA BLEY | FRN-8614 | M.TRANS | 709.18.2909516 | 1 | 07/11/2018 | 113112/2019 |
| FERNANDO FERREIRA DOS SANTOS | 033.002.250.102 | IPU | 101.18.0190500 | 11 | 18/11/2018 | 086264/2019 |
| FERNANDO FRANCISCO JOAQUIN | HIU-5302 | M.TRANS | 709.18.2906208 | 1 | 05/11/2018 | 111562/2019 |
| FERNANDO GAMA PIZOL | EFE-9583 | M.TRANS | 709.18.2925596 | 1 | 19/11/2018 | 119919/2019 |
| FERNANDO GARCIA FILHO | EFE-9787 | M.TRANS | 709.18.2906450 | 1 | 05/11/2018 | 111688/2019 |
| FERNANDO GARULI | FTA-3331 | M.TRANS | 709.18.2929463 | 1 | 19/11/2018 | 121875/2019 |
| FERNANDO GERBELLI | DDA-7412 | M.TRANS | 709.18.2907377 | 1 | 05/11/2018 | 112145/2019 |
| FERNANDO GIZZI FIGUEIREDO | FCE-2986 | M.TRANS | 709.18.2875926 | 1 | 05/11/2018 | 097990/2019 |
| FERNANDO GIZZI FIGUEIREDO | FCE-2986 | M.TRANS | 709.18.2938737 | 1 | 28/11/2018 | 126297/2019 |
| FERNANDO GOMES DE BARROS | EKQ-3943 | M.TRANS | 709.18.2910161 | 1 | 07/11/2018 | 113400/2019 |
| FERNANDO GONCALVES MELLO | PYJ-1468 | M.TRANS | 709.18.2904871 | 1 | 05/11/2018 | 111009/2019 |
| FERNANDO GONCALVES REYNA | 030.097.275.034 | IPU | 101.18.0177332 | 11 | 05/11/2018 | 085435/2019 |
| FERNANDO GUAZZELLI CAMPOS LIMA | ERE-3550 | M.TRANS | 709.18.2881340 | 1 | 05/11/2018 | 100179/2019 |
| FERNANDO GUEDES FIGUEIREDO | HMR-4845 | M.TRANS | 709.18.2945380 | 1 | 28/11/2018 | 129131/2019 |
| FERNANDO HENRIQUE ALVES MARTINS | HBT-2267 | M.TRANS | 709.18.2886491 | 1 | 05/11/2018 | 102282/2019 |
| FERNANDO HENRIQUE ALVES MARTINS | HBT-2267 | M.TRANS | 709.18.2887168 | 1 | 05/11/2018 | 102559/2019 |
| FERNANDO HENRIQUE ALVES MARTINS | HBT-2267 | M.TRANS | 709.18.2887346 | 1 | 05/11/2018 | 102631/2019 |
| FERNANDO HENRIQUE ALVES MARTINS | HBT-2267 | M.TRANS | 709.18.2887841 | 1 | 05/11/2018 | 102866/2019 |
| FERNANDO HENRIQUE ALVES MARTINS | HBT-2267 | M.TRANS | 709.18.2887994 | 1 | 05/11/2018 | 102930/2019 |
| FERNANDO HENRIQUE ALVES MARTINS | CSI-3897 | M.TRANS | 709.18.2902217 | 1 | 05/11/2018 | 109815/2019 |
| FERNANDO HENRIQUE CABRALHOS DE ABREU | 027.051.040.000 | IPU | 101.18.0164850 | 11 | 15/11/2018 | 084723/2019 |
| FERNANDO HENRIQUE GNAN DA SILVA | DJU-6152 | M.TRANS | 709.18.2918228 | 1 | 07/11/2018 | 116603/2019 |
| FERNANDO HENRIQUE GNAN DA SILVA | DJU-6152 | M.TRANS | 709.18.2922166 | 1 | 19/11/2018 | 118073/2019 |
| FERNANDO HENRIQUE LOPES | FNU-7695 | M.TRANS | 709.18.2912413 | 1 | 07/11/2018 | 114289/2019 |
| FERNANDO HENRIQUE PEREIRA | CJQ-2820 | M.TRANS | 709.18.2922708 | 1 | 19/11/2018 | 118323/2019 |
| FERNANDO HENRIQUE PEREIRA LEITE | 032.077.083.000 | IPU | 101.18.0189792 | 11 | 19/11/2018 | 086229/2019 |
| FERNANDO HENRIQUE PEREIRA LEITE | 32.077.083.000 | CIP | 105.18.0247044 | 11 | 26/11/2018 | 092296/2019 |
| FERNANDO HENRIQUE PEREIRA LEITE | ALQ-7724 | M.TRANS | 709.18.2889768 | 1 | 05/11/2018 | 103687/2019 |

| | | | | | | |
|--|-----------------|---------|----------------|----|------------|-------------|
| FERNANDO HENRIQUE PEREIRA LEITE | ALQ-7724 | M.TRANS | 709.18.2893624 | 1 | 05/11/2018 | 105468/2019 |
| FERNANDO HENRIQUE PEREIRA LEITE | ALQ-7724 | M.TRANS | 709.18.2906604 | 1 | 05/11/2018 | 111770/2019 |
| FERNANDO HENRIQUE ROSARIO | FEL-5434 | M.TRANS | 709.18.2924436 | 1 | 19/11/2018 | 119227/2019 |
| FERNANDO HENRIQUE SALES CAMARGO | DVR-7761 | M.TRANS | 709.18.2907301 | 1 | 05/11/2018 | 112099/2019 |
| FERNANDO HIDEO FUJII | 004.018.185.202 | IPU | 101.18.0038207 | 11 | 17/11/2018 | 078091/2019 |
| FERNANDO HOFF DOS SANTOS BARBOSA | FLY-1173 | M.TRANS | 709.18.2945502 | 1 | 28/11/2018 | 129202/2019 |
| FERNANDO JESUS DA CRUZ | EUX-2376 | M.TRANS | 709.18.2932044 | 1 | 19/11/2018 | 123479/2019 |
| FERNANDO JESUS DE LIMA | DVN-2402 | M.TRANS | 709.18.2926523 | 1 | 19/11/2018 | 120476/2019 |
| FERNANDO JOSE BERENGUER | 010.028.069.006 | IPU | 101.18.0083858 | 11 | 17/11/2018 | 080152/2019 |
| FERNANDO JOSE BERENGUER | FDW-1945 | M.TRANS | 709.18.2873364 | 1 | 05/11/2018 | 096913/2019 |
| FERNANDO JOSE CARDOSO | EZC-2388 | M.TRANS | 709.18.2929115 | 1 | 19/11/2018 | 121682/2019 |
| FERNANDO JOSE CASTELANI | 002.073.013.035 | IPU | 101.18.0021112 | 11 | 15/11/2018 | 076984/2019 |
| FERNANDO JOSE DE LIMA | 001.038.055.009 | IPU | 101.18.0008011 | 11 | 16/11/2018 | 076462/2019 |
| FERNANDO JOSE DOS SANTOS | OMP-6169 | M.TRANS | 709.18.2907978 | 1 | 05/11/2018 | 112437/2019 |
| FERNANDO JOSE FERREIRA COSTA | 030.151.048.034 | IPU | 101.18.0178914 | 11 | 18/11/2018 | 085522/2019 |
| FERNANDO JOSE MARTINELLI | 006.012.042.011 | IPU | 101.18.0054473 | 11 | 16/11/2018 | 079046/2019 |
| FERNANDO JOSE PETRELLA SOARES | 024.019.137.548 | IPU | 101.18.0149290 | 11 | 17/11/2018 | 083845/2019 |
| FERNANDO JOSE SANTOS FREITAS | CTZ-2853 | M.TRANS | 709.18.2930174 | 1 | 19/11/2018 | 122325/2019 |
| FERNANDO JOSE SERAFIM | BMF-9946 | M.TRANS | 709.18.2893092 | 1 | 05/11/2018 | 105202/2019 |
| FERNANDO JOSE SERAFIM | BMF-9946 | M.TRANS | 709.18.2908663 | 1 | 05/11/2018 | 112753/2019 |
| FERNANDO JOSE TAVARES | EMI-2355 | M.TRANS | 709.18.2945018 | 1 | 28/11/2018 | 128951/2019 |
| FERNANDO JOSE VIEIRA | BWX-1806 | M.TRANS | 709.18.2874166 | 1 | 05/11/2018 | 097274/2019 |
| FERNANDO JOSE VIEIRA | FOB-3244 | M.TRANS | 709.18.2883470 | 1 | 05/11/2018 | 101058/2019 |
| FERNANDO JOSE VIEIRA | BWX-1806 | M.TRANS | 709.18.2901590 | 1 | 05/11/2018 | 109532/2019 |
| FERNANDO JOSE VIEIRA | BWX-1806 | M.TRANS | 709.18.2912806 | 1 | 07/11/2018 | 114455/2019 |
| FERNANDO JOSE VIEIRA | BWX-1806 | M.TRANS | 709.18.2920991 | 1 | 19/11/2018 | 117561/2019 |
| FERNANDO JULIO RIBAS DA SILVA | 522.002.092.000 | IPU | 101.18.0212585 | 11 | 12/11/2018 | 088067/2019 |
| FERNANDO JUVENCIO NATAL | 025.097.006.003 | IPU | 101.18.0157176 | 11 | 19/11/2018 | 084239/2019 |
| FERNANDO LABS SANTANA ME | DDQ-6010 | M.TRANS | 709.18.2913701 | 1 | 07/11/2018 | 114827/2019 |
| FERNANDO LACERDA CONDE | FBZ-9595 | M.TRANS | 709.18.2919646 | 1 | 07/11/2018 | 117241/2019 |
| FERNANDO LEITE PEREIRA | FWH-2016 | M.TRANS | 709.18.2902316 | 1 | 05/11/2018 | 109863/2019 |
| FERNANDO LEONI PONCE | HNV-9331 | M.TRANS | 709.18.2923372 | 1 | 19/11/2018 | 118703/2019 |
| FERNANDO LIMA DA SILVA | 018.017.013.005 | IPU | 101.18.0121378 | 11 | 19/11/2018 | 082031/2019 |
| FERNANDO LONGO | 001.036.005.002 | IPU | 101.18.0006965 | 11 | 16/11/2018 | 076425/2019 |
| FERNANDO LONGO | 029.084.022.000 | IPU | 101.18.0172922 | 11 | 16/11/2018 | 085162/2019 |
| FERNANDO LOPO DE SOUSA | AZL-8512 | M.TRANS | 709.18.2892018 | 1 | 05/11/2018 | 104665/2019 |
| FERNANDO LUCCA | 002.073.027.048 | IPU | 101.18.0022632 | 11 | 15/11/2018 | 077082/2019 |
| FERNANDO LUCCA | APZ-3779 | M.TRANS | 709.18.2898363 | 1 | 05/11/2018 | 107876/2019 |
| FERNANDO LUIZ NERILLO | | ISS CC | 705.18.2815484 | 3 | 19/11/2018 | 095633/2019 |
| FERNANDO MACHADO FERREIRA | FIT-6381 | M.TRANS | 709.18.2902367 | 1 | 05/11/2018 | 109891/2019 |
| FERNANDO MALVEZI | GJJ-2106 | M.TRANS | 709.18.2932613 | 1 | 19/11/2018 | 123784/2019 |
| FERNANDO MANKE DE OLIVEIRA | GCP-5679 | M.TRANS | 709.18.2922604 | 1 | 19/11/2018 | 118280/2019 |
| FERNANDO MARCELINO DA SILVA | BFN-6665 | M.TRANS | 709.18.2906123 | 1 | 05/11/2018 | 111525/2019 |
| FERNANDO MARINHO DE CARVALHO | DDT-9618 | M.TRANS | 709.18.2931079 | 1 | 19/11/2018 | 122908/2019 |
| FERNANDO MARQUES DA SILVA - ESPOLIO | 026.004.034.000 | IPU | 101.18.0159759 | 11 | 12/11/2018 | 084383/2019 |
| FERNANDO MARQUES PEREIRA | 512.015.169.000 | IPU | 101.18.0202626 | 11 | 16/11/2018 | 087324/2019 |
| FERNANDO MARSON PEREIRA | 020.116.023.077 | IPU | 101.18.0135920 | 11 | 17/11/2018 | 082960/2019 |
| FERNANDO MARTINEZ MEN | KZU-4459 | M.TRANS | 709.18.2938584 | 1 | 28/11/2018 | 126223/2019 |
| FERNANDO MARTINEZ MONGE | FLB-1523 | M.TRANS | 709.18.2911260 | 1 | 07/11/2018 | 113793/2019 |
| FERNANDO MARTINHO DE SOUSA | DVD-9768 | M.TRANS | 709.18.2940444 | 1 | 28/11/2018 | 127151/2019 |
| FERNANDO MASSANI | 024.019.131.176 | IPU | 101.18.0148616 | 11 | 10/11/2018 | 083777/2019 |
| FERNANDO MASSAO INOUE | BRP-2772 | M.TRANS | 709.18.2928160 | 1 | 19/11/2018 | 121227/2019 |
| FERNANDO MAXIMIANO SANTIAGO | DHG-7367 | M.TRANS | 709.18.2939773 | 1 | 28/11/2018 | 126813/2019 |
| FERNANDO MENDES HOMEM DE GOUVEIA | 021.052.101.000 | IPU | 101.18.0140652 | 11 | 18/11/2018 | 083274/2019 |
| FERNANDO MINGRONE ARTUZZI | FDR-6644 | M.TRANS | 709.18.2898382 | 1 | 05/11/2018 | 107882/2019 |
| FERNANDO MITIO SUZUKI | EMF-1673 | M.TRANS | 709.18.2921408 | 1 | 19/11/2018 | 117749/2019 |
| FERNANDO MORASSI | DZX-5763 | M.TRANS | 709.18.2911380 | 1 | 07/11/2018 | 113840/2019 |
| FERNANDO MORELI GONCALVES | PZH-1084 | M.TRANS | 709.18.2885662 | 1 | 05/11/2018 | 101941/2019 |
| FERNANDO MOURA - ESPOLIO | 5.006.037.000 | CIP | 105.18.0245332 | 11 | 26/11/2018 | 092005/2019 |
| FERNANDO NASCENTE DE SOUSA | EOI-2672 | M.TRANS | 709.18.2872964 | 1 | 05/11/2018 | 096746/2019 |
| FERNANDO NASCIMENTO NEVES | LRC-2179 | M.TRANS | 709.18.2892022 | 1 | 05/11/2018 | 104668/2019 |
| FERNANDO NASCIMENTO NEVES | LRC-2179 | M.TRANS | 709.18.2919819 | 1 | 07/11/2018 | 117306/2019 |
| FERNANDO NOGUEIRA AMBROZIO | DHO-3371 | M.TRANS | 709.18.2936068 | 1 | 21/11/2018 | 125284/2019 |
| FERNANDO NONATO RIBEIRO | HET-9718 | M.TRANS | 709.18.2922878 | 1 | 19/11/2018 | 118410/2019 |
| FERNANDO NORBERTO DE ANDRADE | 031.008.014.000 | IPU | 101.18.0179660 | 11 | 19/11/2018 | 085564/2019 |
| FERNANDO OLIVEIRA ARRAYS | EQB-9332 | M.TRANS | 709.18.2874108 | 1 | 05/11/2018 | 097241/2019 |
| FERNANDO OLIVEIRA COUTO ME | EYG-7074 | M.TRANS | 709.18.2918922 | 1 | 07/11/2018 | 116930/2019 |
| FERNANDO OLIVEIRA RAMALHO DE CAMPOS | 013.049.035.021 | IPU | 101.18.0103110 | 11 | 15/11/2018 | 080973/2019 |
| FERNANDO OLIVEIRA SILVA | DXF-1671 | M.TRANS | 709.18.2937101 | 1 | 21/11/2018 | 125799/2019 |
| FERNANDO OLIVEIRA SILVA SILVA PECAS ME | BFW-0739 | M.TRANS | 709.18.2901293 | 1 | 05/11/2018 | 109399/2019 |
| FERNANDO ONOE | DQN-4077 | M.TRANS | 709.18.2877508 | 1 | 05/11/2018 | 098591/2019 |
| FERNANDO ONOE | DQN-4077 | M.TRANS | 709.18.2881246 | 1 | 05/11/2018 | 100144/2019 |
| FERNANDO ONOE | DQN-4077 | M.TRANS | 709.18.2881574 | 1 | 05/11/2018 | 100271/2019 |
| FERNANDO ONOE | DQN-4077 | M.TRANS | 709.18.2881750 | 1 | 05/11/2018 | 100343/2019 |
| FERNANDO ONOE | DQN-4077 | M.TRANS | 709.18.2919022 | 1 | 07/11/2018 | 116972/2019 |
| FERNANDO PARRA MUNHOZ | FMV-6315 | M.TRANS | 709.18.2930406 | 1 | 19/11/2018 | 122502/2019 |
| FERNANDO PAULO EVARISTO DA SILVA | DGV-1245 | M.TRANS | 709.18.2872635 | 1 | 05/11/2018 | 096607/2019 |
| FERNANDO PENELLAS MAIA NETO | ERC-0912 | M.TRANS | 709.18.2890660 | 1 | 05/11/2018 | 104094/2019 |
| FERNANDO PEREIRA ARAUJO | AQK-7036 | M.TRANS | 709.18.2937012 | 1 | 21/11/2018 | 125754/2019 |
| FERNANDO PEREIRA DE FREITAS | FTC-9061 | M.TRANS | 709.18.2887749 | 1 | 05/11/2018 | 102819/2019 |
| FERNANDO PEREIRA DE FREITAS | FTC-9061 | M.TRANS | 709.18.2908688 | 1 | 05/11/2018 | 112764/2019 |
| FERNANDO PEREIRA FERREIRA | 620.011.042.000 | IPU | 101.18.0239195 | 11 | 16/11/2018 | 090976/2019 |
| FERNANDO PETIZ GONCALVES | FDW-1308 | M.TRANS | 709.18.2923150 | 1 | 19/11/2018 | 118564/2019 |
| FERNANDO PIERONI | FAX-0236 | M.TRANS | 709.18.2936607 | 1 | 21/11/2018 | 125532/2019 |
| FERNANDO QUEIROZ | 532.322.005.000 | IPU | 101.18.0227329 | 11 | 15/11/2018 | 089643/2019 |
| FERNANDO QUEIROZ DE REZENDE | FOS-1287 | M.TRANS | 709.18.2939280 | 1 | 28/11/2018 | 126572/2019 |
| FERNANDO RAFAEL MARTINS DE SOUSA | BVP-8132 | M.TRANS | 709.18.2932288 | 1 | 19/11/2018 | 123621/2019 |
| FERNANDO RAFAEL MORE | CJO-7867 | M.TRANS | 709.18.2924601 | 1 | 19/11/2018 | 119332/2019 |
| FERNANDO RAIF COTAIT | FUE-2276 | M.TRANS | 709.18.2872950 | 1 | 05/11/2018 | 096737/2019 |
| FERNANDO RAIF COTAIT | FUE-2276 | M.TRANS | 709.18.2879654 | 1 | 05/11/2018 | 099499/2019 |
| FERNANDO RAMOS DA VEIGA JUNIOR | EKK-4670 | M.TRANS | 709.18.2899525 | 1 | 05/11/2018 | 108566/2019 |
| FERNANDO RIBEIRO JANUARIO | | PP/FUNE | 702.18.4004477 | 4 | 29/11/2018 | 095267/2019 |

| | | | | | | |
|--|-----------------|---------|----------------|----|------------|-------------|
| FERNANDO RIBEIRO MAINETI | EKD-3018 | M.TRANS | 709.18.2921162 | 1 | 19/11/2018 | 117641/2019 |
| FERNANDO RIBEIRO SILVA | 003.028.052.000 | IPU | 101.18.0026811 | 11 | 19/11/2018 | 077257/2019 |
| FERNANDO ROBERTO LOPES | 248.029 | TX/PPUB | 708.18.2618228 | 4 | 01/11/2018 | 095987/2019 |
| FERNANDO RODRIGUES DA SILVA | 002.073.026.133 | IPU | 101.18.0021937 | 11 | 15/11/2018 | 077033/2019 |
| FERNANDO RODRIGUES DE FARIA | EHR-1287 | M.TRANS | 709.18.2874763 | 1 | 05/11/2018 | 097515/2019 |
| FERNANDO RODRIGUES DE FARIA | EHR-1287 | M.TRANS | 709.18.2882234 | 1 | 05/11/2018 | 100574/2019 |
| FERNANDO RODRIGUES DE FARIA | EHR-1287 | M.TRANS | 709.18.2902754 | 1 | 05/11/2018 | 110066/2019 |
| FERNANDO RODRIGUES GAMBA | ETE-8085 | M.TRANS | 709.18.2932841 | 1 | 19/11/2018 | 123880/2019 |
| FERNANDO RODRIGUES MIRANDA DE FREITAS | 004.024.024.000 | IPU | 101.18.0038700 | 11 | 17/11/2018 | 078129/2019 |
| FERNANDO RODRIGUES NETTO FIGUEIREDO | FCF-0823 | M.TRANS | 709.18.2923429 | 1 | 19/11/2018 | 118737/2019 |
| FERNANDO ROGERIO DUARTE SILVEIRA | ECQ-4707 | M.TRANS | 709.18.2885264 | 1 | 05/11/2018 | 101782/2019 |
| FERNANDO RUIZ VANCETTO | CJV-8035 | M.TRANS | 709.18.2931620 | 1 | 19/11/2018 | 123221/2019 |
| FERNANDO SALLES JUNIOR | 003.047.016.243 | IPU | 101.18.0030776 | 11 | 19/11/2018 | 077578/2019 |
| FERNANDO SARAIVA JUNIOR | 012.024.024.000 | IPU | 101.18.2544426 | 9 | 20/11/2018 | 091225/2019 |
| FERNANDO SERAFIM FRANCISCO | 229.940 | TX/PPUB | 708.18.2787434 | 3 | 05/11/2018 | 096086/2019 |
| FERNANDO SERAFIM FRANCISCO | FIU-0042 | M.TRANS | 709.18.2890377 | 1 | 05/11/2018 | 103983/2019 |
| FERNANDO SERAFIM FRANCISCO PESCADOS | FJC-4562 | M.TRANS | 709.18.2876259 | 1 | 05/11/2018 | 098113/2019 |
| FERNANDO SERGIO DE MEDEIROS | 512.025.037.000 | IPU | 101.18.0203795 | 11 | 16/11/2018 | 087413/2019 |
| FERNANDO SEVERINO DA SILVA | LYT-4853 | M.TRANS | 709.18.2945045 | 1 | 28/11/2018 | 128968/2019 |
| FERNANDO SILVEIRA DO NASCIMENTO | CZL-0789 | M.TRANS | 709.18.2941188 | 1 | 28/11/2018 | 127485/2019 |
| FERNANDO SIQUEIRA MESQUITA | DIS-1544 | M.TRANS | 709.18.2899522 | 1 | 05/11/2018 | 108564/2019 |
| FERNANDO TADEU DURAN SANCHES | 004.050.320.023 | IPU | 101.18.0041642 | 11 | 17/11/2018 | 078279/2019 |
| FERNANDO TEMOTEO RICCI | 532.032.059.000 | IPU | 101.18.0221465 | 11 | 15/11/2018 | 089057/2019 |
| FERNANDO TOME MOREIRA DO NASCIMENTO | | BOLSA | 716.18.0260162 | 10 | 23/11/2018 | 129835/2019 |
| FERNANDO TONELLI BERGARO | CVT-0018 | M.TRANS | 709.18.2926339 | 1 | 19/11/2018 | 120387/2019 |
| FERNANDO TOSHIO MATSUDA ME | ELN-5719 | M.TRANS | 709.18.2916986 | 1 | 07/11/2018 | 115945/2019 |
| FERNANDO TREZA MARTINS | 016.029.069.000 | IPU | 101.18.0115383 | 11 | 12/11/2018 | 081763/2019 |
| FERNANDO VALVERDE VEICULOS EIRELI - ME | 242.257 | ISS | 292.18.2548439 | 1 | 15/11/2018 | 094435/2019 |
| FERNANDO VENANCIO DA SILVA | 026.041.025.000 | IPU | 101.18.0160710 | 11 | 12/11/2018 | 084438/2019 |
| FERNANDO WASHINGTON RODRIGUES | FZI-4057 | M.TRANS | 709.18.2882024 | 1 | 05/11/2018 | 100467/2019 |
| FERO TRANSPORTES GERAIS LTDA | BSG-0912 | M.TRANS | 709.18.2895514 | 1 | 05/11/2018 | 106507/2019 |
| FEROSAO J.C.R. INDUSTRIA E COMERCIO LTDA | 073.241 | ISS | 291.18.2562189 | 1 | 15/11/2018 | 094038/2019 |
| FEROSAO J.C.R. INDUSTRIA E COMERCIO LTDA | 073.241 | ISS | 292.18.2562195 | 1 | 15/11/2018 | 094713/2019 |
| FERRAFER COMERCIO DE FERRO E FERRAGENS LTDA M | FBM-0615 | M.TRANS | 709.18.2878443 | 1 | 05/11/2018 | 099004/2019 |
| FERRAIOLI ADVOGADOS ASSOCIADOS | EWL-6986 | M.TRANS | 709.18.2916268 | 1 | 07/11/2018 | 115723/2019 |
| FERREIRA BUENO INTERM. DE NEGOCIOS E SERV. LTDA | 014.001.003.000 | IPU | 101.18.0104065 | 11 | 12/11/2018 | 081008/2019 |
| FERREIRA BUENO INTERM. DE NEGOCIOS E SERV. LTDA | 14.001.003.000 | CIP | 105.18.0245863 | 11 | 26/11/2018 | 092098/2019 |
| FERREIRA CLARO NEGOCIOS IMOBILIARIOS | CRN-0847 | M.TRANS | 709.18.2873648 | 1 | 05/11/2018 | 097048/2019 |
| FERREIRA E PRATES PARTICIPACOES LTDA | FSJ-6250 | M.TRANS | 709.18.2894991 | 1 | 05/11/2018 | 106215/2019 |
| FERREIRA E SERRAO VEICULOS LTDA EPP | COQ-7072 | M.TRANS | 709.18.2872119 | 1 | 05/11/2018 | 096380/2019 |
| FERREIRA NUNES TRANSPORTES LTDA | 013.063.126.007 | IPU | 101.18.0103642 | 11 | 15/11/2018 | 080988/2019 |
| FERREIRA NUNES TRANSPORTES LTDA | 013.063.126.007 | IPU | 101.18.2516324 | 10 | 20/11/2018 | 091214/2019 |
| FERREIRA SANTOS COMERCIO DE VEICULOS EIRELI E | DPS-1777 | M.TRANS | 709.18.2931304 | 1 | 19/11/2018 | 123028/2019 |
| FERROLEY COMERCIO DE METAIS LTDA EPP | ISB-6325 | M.TRANS | 709.18.2942310 | 1 | 28/11/2018 | 127890/2019 |
| FERTOOLS INDUSTRIA E COMERCIO LTDA | 079.255 | P.PUBL | 707.18.0244324 | 11 | 28/11/2018 | 095726/2019 |
| FESTPAN ALIMENTOS IMP E EXP LTDA | GKD-1355 | M.TRANS | 709.18.2871593 | 1 | 05/11/2018 | 096158/2019 |
| FESTPAN ALIMENTOS IMPORTACAO E EXPORTACAO LTD | FOJ-8078 | M.TRANS | 709.18.2896941 | 1 | 05/11/2018 | 107101/2019 |
| FESTPAN ALIMENTOS IMPORTACAO E EXPORTACAO LTD | FMW-6262 | M.TRANS | 709.18.2916210 | 1 | 07/11/2018 | 115704/2019 |
| FG HERRERA COM DE VEICULOS LTDA EPP | FKY-9052 | M.TRANS | 709.18.2927668 | 1 | 19/11/2018 | 120992/2019 |
| FGF COMERCIO DE TUBOS E CONEXOES DE ACOS LTDA | FTM-2407 | M.TRANS | 709.18.2906532 | 1 | 05/11/2018 | 111730/2019 |
| FGG TRANSPORTES E LOCACAO DE VEICULOS LTDA-ME | 223.496 | ISS | 292.18.2548612 | 1 | 15/11/2018 | 094441/2019 |
| FGS ENGENHARIA E CONSTRUCOES LTDA - MASSA FALIDA | 025.080.040.000 | IPU | 101.18.0156731 | 11 | 19/11/2018 | 084212/2019 |
| FH LOCACOES E TERRAPLANAGEM LTDA ME | EQL-0343 | M.TRANS | 709.18.2880821 | 1 | 05/11/2018 | 099959/2019 |
| FH LOCACOES E TERRAPLANAGEM LTDA ME | EQL-0343 | M.TRANS | 709.18.2907290 | 1 | 05/11/2018 | 112092/2019 |
| FH LOCACOES E TERRAPLANAGEM LTDA ME | EQL-0343 | M.TRANS | 709.18.2935012 | 1 | 19/11/2018 | 124922/2019 |
| FII1RST AGENCIA DE VIAGENS E TURISMO EIRELI EP | KYP-3395 | M.TRANS | 709.18.2902674 | 1 | 05/11/2018 | 110031/2019 |
| FIACAO E TECELAGEM TOGNATO S/A | 007.074.158.000 | IPU | 101.18.0069085 | 11 | 12/11/2018 | 079671/2019 |
| FIACAO E TECELAGEM TOGNATO S/A | 7.074.158.000 | CIP | 105.18.0245530 | 11 | 26/11/2018 | 092028/2019 |
| FIAT LEASING SA ARRENDAMENTO MERCANTIL | CLO-9048 | M.TRANS | 709.18.2896192 | 1 | 05/11/2018 | 106768/2019 |
| FIBAM COMPANHIA INDUSTRIAL | 021.044.053.000 | IPU | 101.18.0140119 | 11 | 18/11/2018 | 083243/2019 |
| FIBAM COMPANHIA INDUSTRIAL | 021.084.054.000 | IPU | 101.18.0141728 | 11 | 18/11/2018 | 083340/2019 |
| FIBAM COMPANHIA INDUSTRIAL | 002.813 | P.PUBL | 707.18.0244122 | 11 | 28/11/2018 | 095706/2019 |
| FIBER CENTER INDUSTRIA E COMERCIO DE RES | JRO-8752 | M.TRANS | 709.18.2944188 | 1 | 28/11/2018 | 128626/2019 |
| FIBRAN DO BRASIL LTDA ME | EEW-7430 | M.TRANS | 709.18.2941810 | 1 | 28/11/2018 | 127742/2019 |
| FIDELCINO FRANCISCO RAMOS | 522.012.047.000 | IPU | 101.18.0213274 | 11 | 12/11/2018 | 088162/2019 |
| FIDELES COMERCIAL DE VEICULOS LTDA | AXQ-8810 | M.TRANS | 709.18.2943391 | 1 | 28/11/2018 | 128261/2019 |
| FIDELIS PEREIRA SOBRINHO | 521.100.004.000 | IPU | 101.18.0210048 | 11 | 15/11/2018 | 087875/2019 |
| FIDELIS PEREIRA SOBRINHO | 521.100.004.000 | CIP | 105.18.0247971 | 11 | 26/11/2018 | 092550/2019 |
| FIELTEX INDUSTRIA TEXTIL LTDA | 009.091.040.078 | IPU | 101.18.0080241 | 11 | 17/11/2018 | 080047/2019 |
| FILIFE AFONSO ALVES PEREIRA | GJR-0450 | M.TRANS | 709.18.2933894 | 1 | 19/11/2018 | 124344/2019 |
| FILIFE BARROSO DOS SANTOS | CQO-3534 | M.TRANS | 709.18.2926824 | 1 | 19/11/2018 | 120610/2019 |
| FILIFE DA SILVA BATISTA | | BOLSA | 716.18.0260279 | 10 | 23/11/2018 | 129913/2019 |
| FILIFE DANTAS PAULUCCI | ENL-0908 | M.TRANS | 709.18.2918760 | 1 | 07/11/2018 | 116842/2019 |
| FILIFE DE OLIVEIRA SILVA | AZE-8593 | M.TRANS | 709.18.2928270 | 1 | 19/11/2018 | 121280/2019 |
| FILIFE DESLANDES NERY | DMB-0995 | M.TRANS | 709.18.2880586 | 1 | 05/11/2018 | 099880/2019 |
| FILIFE DIOGO DA SILVA | FAY-9337 | M.TRANS | 709.18.2902011 | 1 | 05/11/2018 | 109728/2019 |
| FILIFE DOMINGOS MOREIRA MARQUES | GZX-8891 | M.TRANS | 709.18.2889399 | 1 | 05/11/2018 | 103515/2019 |
| FILIFE DOS SANTOS MACEDO | ARA-3615 | M.TRANS | 709.18.2939196 | 1 | 28/11/2018 | 126534/2019 |
| FILIFE EUFRASIO DOS SANTOS | EHU-9392 | M.TRANS | 709.18.2882477 | 1 | 05/11/2018 | 100665/2019 |
| FILIFE EUFRASIO DOS SANTOS | EHU-9392 | M.TRANS | 709.18.2885482 | 1 | 05/11/2018 | 101867/2019 |
| FILIFE EUFRASIO DOS SANTOS | EHU-9392 | M.TRANS | 709.18.2910387 | 1 | 07/11/2018 | 113489/2019 |
| FILIFE EUFRASIO DOS SANTOS | EHU-9392 | M.TRANS | 709.18.2922153 | 1 | 19/11/2018 | 118064/2019 |
| FILIFE FREITAS DOS SANTOS | BNV-6793 | M.TRANS | 709.18.2933216 | 1 | 19/11/2018 | 124076/2019 |
| FILIFE HENRIQUE PEREIRA | DFM-5931 | M.TRANS | 709.18.2930618 | 1 | 19/11/2018 | 122654/2019 |
| FILIFE LIMA DE OLIVEIRA | GGR-1757 | M.TRANS | 709.18.2922865 | 1 | 19/11/2018 | 118401/2019 |
| FILIFE LORENZETTI | 011.062.013.000 | IPU | 101.18.0091828 | 11 | 15/11/2018 | 080508/2019 |
| FILIFE MOLOGNONI GOMES | CTJ-2015 | M.TRANS | 709.18.2908968 | 1 | 05/11/2018 | 112882/2019 |
| FILIFE SILVA AMANTE | OLZ-9793 | M.TRANS | 709.18.2922554 | 1 | 19/11/2018 | 118257/2019 |
| FILIFE ALVES DE SOUZA | EBS-2363 | M.TRANS | 709.18.2884185 | 1 | 05/11/2018 | 101357/2019 |
| FILIFE ALVES DE SOUZA | EBS-2363 | M.TRANS | 709.18.2898429 | 1 | 05/11/2018 | 107917/2019 |
| FILIFE ALVES DE SOUZA | EBS-2363 | M.TRANS | 709.18.2903751 | 1 | 05/11/2018 | 110571/2019 |
| FILIFE ALVES DE SOUZA | EBS-2363 | M.TRANS | 709.18.2945453 | 1 | 28/11/2018 | 129173/2019 |

| | | | | | | |
|--|-----------------|---------|----------------|----|------------|-------------|
| FILIPPI DA SILVA BARRETO | EEZ-6067 | M.TRANS | 709.18.2927352 | 1 | 19/11/2018 | 120847/2019 |
| FILIPPI SAIDI DE ARAUJO SOARES | EKJ-3201 | M.TRANS | 709.18.2922570 | 1 | 19/11/2018 | 118266/2019 |
| FILIPPA CALCAGNO DRAGO | 007.002.017.008 | IPU | 101.18.0063595 | 11 | 12/11/2018 | 079503/2019 |
| FILIPPA CALCAGNO DRAGO | 007.002.017.009 | IPU | 101.18.0063596 | 11 | 12/11/2018 | 079504/2019 |
| FILLIPE PEREIRA DE OLIVEIRA | DFO-6609 | M.TRANS | 709.18.2908859 | 1 | 05/11/2018 | 112835/2019 |
| FILOMENA APARECIDA DEGELO OLIVEIRA | CVQ-0742 | M.TRANS | 709.18.2875197 | 1 | 05/11/2018 | 097707/2019 |
| FILOMENA FERREIRA DE OLIVEIRA | EUY-2396 | M.TRANS | 709.18.2939755 | 1 | 28/11/2018 | 126803/2019 |
| FILOMENA MOYA | EMS-9795 | M.TRANS | 709.18.2924065 | 1 | 19/11/2018 | 119040/2019 |
| FILONITO DE JESUS BRITO PANIFICADORA ME | DLL-6645 | M.TRANS | 709.18.2922527 | 1 | 19/11/2018 | 118245/2019 |
| FILPEMACK IND.E COM.DE EMBALAGENS EIRELI - EPP | 175.282 | ISS | 292.18.2545621 | 1 | 15/11/2018 | 094375/2019 |
| FINATH COM DE VEICULOS LTDA ME | EBS-3602 | M.TRANS | 709.18.2894418 | 1 | 05/11/2018 | 105919/2019 |
| FINATH COM DE VEICULOS LTDA ME | EBS-3602 | M.TRANS | 709.18.2897152 | 1 | 05/11/2018 | 107171/2019 |
| FINATH COM DE VEICULOS LTDA ME | EBS-3602 | M.TRANS | 709.18.2913396 | 1 | 07/11/2018 | 114726/2019 |
| FINATH COM DE VEICULOS LTDA ME | EBS-3602 | M.TRANS | 709.18.2916971 | 1 | 07/11/2018 | 115940/2019 |
| FINATH COM DE VEICULOS LTDA ME | EBS-3602 | M.TRANS | 709.18.2920772 | 1 | 19/11/2018 | 117459/2019 |
| FINATH COM DE VEICULOS LTDA ME | EBS-3602 | M.TRANS | 709.18.2921912 | 1 | 19/11/2018 | 117939/2019 |
| FINATH COM DE VEICULOS LTDA ME | EBS-3602 | M.TRANS | 709.18.2924709 | 1 | 19/11/2018 | 119393/2019 |
| FINAUSTRIA ARREND MERCANTIL SA | CHK-3773 | M.TRANS | 709.18.2944413 | 1 | 28/11/2018 | 128722/2019 |
| FINEFLEX CORTINAS E PERSIANAS LTDA | GDC-4264 | M.TRANS | 709.18.2913581 | 1 | 07/11/2018 | 114785/2019 |
| FINXCO INFORMATICA LTDA | LSP-2106 | M.TRANS | 709.18.2904010 | 1 | 05/11/2018 | 110669/2019 |
| FIORDIRIGIO FRANCISCO PIZZANESE | DWQ-8636 | M.TRANS | 709.18.2923205 | 1 | 19/11/2018 | 118598/2019 |
| FIORANTINO PERUGINO FILHO | 010.030.102.000 | IPU | 101.18.0084212 | 11 | 17/11/2018 | 080164/2019 |
| FIORANTINO PERUGINO FILHO | 013.028.052.001 | IPU | 101.18.0101376 | 11 | 15/11/2018 | 080894/2019 |
| FIORANTINO PERUGINO FILHO | 013.028.052.003 | IPU | 101.18.0101378 | 11 | 15/11/2018 | 080895/2019 |
| FIORANTINO PERUGINO FILHO | 019.026.043.006 | IPU | 101.18.0128263 | 11 | 18/11/2018 | 082461/2019 |
| FIORANTINO PERUGINO FILHO | 019.026.043.007 | IPU | 101.18.0128264 | 11 | 18/11/2018 | 082462/2019 |
| FIORI SERVICOS DE PUBLICIDADE LTDA ME | FKR-5886 | M.TRANS | 709.18.2891282 | 1 | 05/11/2018 | 104342/2019 |
| FIRENZE VEICULOS EIRELI EPP | GAO-8225 | M.TRANS | 709.18.2916605 | 1 | 07/11/2018 | 115849/2019 |
| FIRMINO ALVES DA ROCHA | CWB-4653 | M.TRANS | 709.18.2891784 | 1 | 05/11/2018 | 104564/2019 |
| FISIOKINESIS S S LTDA | EIP-0629 | M.TRANS | 709.18.2910636 | 1 | 07/11/2018 | 113600/2019 |
| FISIOMAR CLINICA DE FISIOTERAPIA LTDA | 101.449 | ISS | 292.18.2545532 | 1 | 15/11/2018 | 094370/2019 |
| FISIOMAR CLINICA DE FISIOTERAPIA LTDA | 101.449 | COL.LX | 710.18.0255386 | 9 | 27/11/2018 | 129603/2019 |
| FIT 35 SPE EMPREENDIMENTOS IMOBILIARIOS LTDA | 016.015.138.134 | IPU | 101.18.0114576 | 11 | 12/11/2018 | 081723/2019 |
| FIT 35 SPE EMPREENDIMENTOS IMOBILIARIOS LTDA | 016.015.138.200 | IPU | 101.18.0114642 | 11 | 12/11/2018 | 081728/2019 |
| FIT 35 SPE EMPREENDIMENTOS IMOBILIARIOS LTDA | 016.015.138.358 | IPU | 101.18.0114800 | 11 | 12/11/2018 | 081735/2019 |
| FIX DRY TRANSP RODOV DE CARGAS LTDA ME | FJB-1531 | M.TRANS | 709.18.2944842 | 1 | 28/11/2018 | 128866/2019 |
| FIX IMPLEMENTOS RODOVIARIOS COMERCIO E SERVIC | EYI-3246 | M.TRANS | 709.18.2942584 | 1 | 28/11/2018 | 127980/2019 |
| FIXAMED COM.IMPORT.EXPORT.PROD.MEDIC.HOSP.LTDA | 233.799 | ISS | 291.18.2563541 | 1 | 15/11/2018 | 094054/2019 |
| FIXAMED COMERCIO DE PRODUTOS MEDICOS E HOSPIT | 745-5065 | M.TRANS | 709.18.2942213 | 1 | 28/11/2018 | 127864/2019 |
| FIXAMED COMERCIO DE PRODUTOS MEDICOS E HOSPIT | 745-5065 | M.TRANS | 709.18.2944456 | 1 | 28/11/2018 | 128740/2019 |
| FJN ASSESSORIA MEDICA S C LTDA EPP | GIR-2290 | M.TRANS | 709.18.2904400 | 1 | 05/11/2018 | 110805/2019 |
| FL LOGISTICA BRASIL LTDA | GVQ-8580 | M.TRANS | 709.18.2896558 | 1 | 05/11/2018 | 106953/2019 |
| FLAME SERVICOS E COM LTDA | EJK-6039 | M.TRANS | 709.18.2896730 | 1 | 05/11/2018 | 107025/2019 |
| FLAME SERVICOS E COM LTDA | EVR-1007 | M.TRANS | 709.18.2872028 | 1 | 05/11/2018 | 096342/2019 |
| FLAME SERVICOS E COM LTDA | EVR-1007 | M.TRANS | 709.18.2874226 | 1 | 05/11/2018 | 097298/2019 |
| FLAME SERVICOS E COM LTDA | EVR-1007 | M.TRANS | 709.18.2942094 | 1 | 28/11/2018 | 127833/2019 |
| FLAMINIO SOUSA ALVES | 32.067.082.000 | CIP | 105.18.0247025 | 11 | 26/11/2018 | 092291/2019 |
| FLASH SOLUCAO CONTABIL LTDA | 232.123 | ISS | 291.18.2563475 | 1 | 15/04/2018 | 094053/2019 |
| FLAUBER HENRIQUES DE SOUZA | EGC-3937 | M.TRANS | 709.18.2921388 | 1 | 19/11/2018 | 117739/2019 |
| FLAUBER HENRIQUES DE SOUZA | EGC-3937 | M.TRANS | 709.18.2928462 | 1 | 19/11/2018 | 121378/2019 |
| FLAUDEMIR DE JESUS SIQUEIRA | 029.032.015.000 | IPU | 101.18.0170815 | 11 | 16/11/2018 | 085057/2019 |
| FLAVIA ACCIARITO PIAIA | DRN-2379 | M.TRANS | 709.18.2929745 | 1 | 19/11/2018 | 122043/2019 |
| FLAVIA ANDREA ZIMMERMANN RISSO | 012.037.008.005 | IPU | 101.18.0095309 | 11 | 17/11/2018 | 080634/2019 |
| FLAVIA ANGELICO ROMUALDO DA SILVA | DTY-0566 | M.TRANS | 709.18.2918036 | 1 | 07/11/2018 | 116495/2019 |
| FLAVIA ANTONIA CARDOSO | FTU-0348 | M.TRANS | 709.18.2928215 | 1 | 19/11/2018 | 121251/2019 |
| FLAVIA APARECIDA BARROS PEREIRA | DGG-8673 | M.TRANS | 709.18.2939520 | 1 | 28/11/2018 | 126689/2019 |
| FLAVIA APARECIDA DA COSTA | FOP-7982 | M.TRANS | 709.18.2883506 | 1 | 05/11/2018 | 101071/2019 |
| FLAVIA APARECIDA PAULINO BELISSE | EFB-7651 | M.TRANS | 709.18.2919265 | 1 | 07/11/2018 | 117072/2019 |
| FLAVIA APARECIDA ROCHA DE OLIVEIRA | FXP-6845 | M.TRANS | 709.18.2927640 | 1 | 19/11/2018 | 120975/2019 |
| FLAVIA APARECIDA SOARES | EEN-6905 | M.TRANS | 709.18.2875563 | 1 | 05/11/2018 | 097875/2019 |
| FLAVIA APARECIDA VEZU LOPES | 522.002.138.209 | IPU | 101.18.0212825 | 11 | 12/11/2018 | 088098/2019 |
| FLAVIA CANARIO DA SILVA TAVARES | DOR-3905 | M.TRANS | 709.18.2928097 | 1 | 19/11/2018 | 121198/2019 |
| FLAVIA CHRISTINA GONCALVES ALVES | DUO-9222 | M.TRANS | 709.18.2888575 | 1 | 05/11/2018 | 103182/2019 |
| FLAVIA CHRISTINA GONCALVES ALVES | EQC-9496 | M.TRANS | 709.18.2905051 | 1 | 05/11/2018 | 111091/2019 |
| FLAVIA CHRISTINA GONCALVES ALVES | EQC-9496 | M.TRANS | 709.18.2909817 | 1 | 07/11/2018 | 113255/2019 |
| FLAVIA COEV DOS SANTOS | FPN-1527 | M.TRANS | 709.18.2945859 | 1 | 28/11/2018 | 129367/2019 |
| FLAVIA CORREIA DA SILVA | CTH-8013 | M.TRANS | 709.18.2898534 | 1 | 05/11/2018 | 107982/2019 |
| FLAVIA CORREIA DA SILVA | CTH-8013 | M.TRANS | 709.18.2932112 | 1 | 19/11/2018 | 123516/2019 |
| FLAVIA COUTO BICALHO MALLACO DE ARAUJO ME | 234.157 | ISS | 292.18.2545075 | 1 | 15/11/2018 | 094358/2019 |
| FLAVIA CRISTINA COSTA | 002.073.021.018 | IPU | 101.18.0021530 | 11 | 15/11/2018 | 077009/2019 |
| FLAVIA CRISTINA COSTA | FAM-4277 | M.TRANS | 709.18.2900097 | 1 | 05/11/2018 | 108816/2019 |
| FLAVIA CRISTINA DE SOUZA COSTA | MSV-6624 | M.TRANS | 709.18.2897890 | 1 | 05/11/2018 | 107583/2019 |
| FLAVIA DA SILVA NASCIMENTO | BHR-9827 | M.TRANS | 709.18.2941276 | 1 | 28/11/2018 | 127536/2019 |
| FLAVIA DE CARVALHO FELIPE CAPELLI | 004.047.062.154 | IPU | 101.18.0040844 | 11 | 17/11/2018 | 078246/2019 |
| FLAVIA DE CARVALHO FELIPE CAPELLI | FAW-8278 | M.TRANS | 709.18.2890545 | 1 | 05/11/2018 | 104046/2019 |
| FLAVIA DE SOUZA BATISTA | FNZ-8294 | M.TRANS | 709.18.2923090 | 1 | 19/11/2018 | 118524/2019 |
| FLAVIA DIAS MACEDO | DGD-0252 | M.TRANS | 709.18.2901534 | 1 | 05/11/2018 | 109512/2019 |
| FLAVIA DOS SANTOS FERREIRA | AYY-0487 | M.TRANS | 709.18.2902763 | 1 | 05/11/2018 | 110073/2019 |
| FLAVIA DOS SANTOS FERREIRA | AYY-0487 | M.TRANS | 709.18.2903458 | 1 | 05/11/2018 | 110418/2019 |
| FLAVIA DOS SANTOS FERREIRA | AYY-0487 | M.TRANS | 709.18.2903479 | 1 | 05/11/2018 | 110432/2019 |
| FLAVIA DOS SANTOS FERREIRA | AYY-0487 | M.TRANS | 709.18.2918646 | 1 | 07/11/2018 | 116791/2019 |
| FLAVIA GALVAO MARQUES | FJA-5670 | M.TRANS | 709.18.2912558 | 1 | 07/11/2018 | 114347/2019 |
| FLAVIA GONZALES GONCALVES COUTO | 620.022.014.000 | IPU | 101.18.0239426 | 11 | 16/11/2018 | 090998/2019 |
| FLAVIA GUIRELLI COLLEONI | FPH-3733 | M.TRANS | 709.18.2924404 | 1 | 19/11/2018 | 119205/2019 |
| FLAVIA HELENA NUNES | 003.035.009.003 | IPU | 101.18.0027000 | 11 | 19/11/2018 | 077266/2019 |
| FLAVIA HELENA NUNES | 004.023.040.000 | IPU | 101.18.0038662 | 11 | 17/11/2018 | 078122/2019 |
| FLAVIA JANINE DE MELO SOUZA | NYP-3960 | M.TRANS | 709.18.2883699 | 1 | 05/11/2018 | 101146/2019 |
| FLAVIA LOPES TAVARES | 532.503.014.000 | CIP | 105.18.0249644 | 11 | 26/11/2018 | 093084/2019 |
| FLAVIA MARIA DE SOUSA | FTT-4958 | M.TRANS | 709.18.2882646 | 1 | 05/11/2018 | 100734/2019 |
| FLAVIA MARIA DE SOUZA LOPES | 003.121.008.038 | IPU | 101.18.0035053 | 11 | 19/11/2018 | 077913/2019 |
| FLAVIA MARTINI | ENF-0475 | M.TRANS | 709.18.2880817 | 1 | 05/11/2018 | 099956/2019 |
| FLAVIA MATHEUS ZARPELAO | 029.012.010.000 | IPU | 101.18.0169529 | 11 | 16/11/2018 | 085009/2019 |

| | | | | | | |
|--|-----------------|---------|----------------|----|------------|-------------|
| FLAVIA MENDES NALIATO | FQB-6494 | M.TRANS | 709.18.2888539 | 1 | 05/11/2018 | 103164/2019 |
| FLAVIA OLIVEIRA DA SILVA | CNT-6025 | M.TRANS | 709.18.2913116 | 1 | 07/11/2018 | 114596/2019 |
| FLAVIA OLIVEIRA DOS SANTOS | CWO-2861 | M.TRANS | 709.18.2894302 | 1 | 05/11/2018 | 105850/2019 |
| FLAVIA ORBETELLI DE LIMA | 016.015.121.330 | IPTU | 101.18.0113081 | 11 | 12/11/2018 | 081596/2019 |
| FLAVIA RAMOS ARAUJO DE SOUZA | FSC-1073 | M.TRANS | 709.18.2877977 | 1 | 05/11/2018 | 098811/2019 |
| FLAVIA RAMOS ARAUJO DE SOUZA | FSC-1073 | M.TRANS | 709.18.2910259 | 1 | 07/11/2018 | 113441/2019 |
| FLAVIA RAMOS ARAUJO DE SOUZA | FSC-1073 | M.TRANS | 709.18.2926582 | 1 | 19/11/2018 | 120505/2019 |
| FLAVIA RAMOS JUNCOM | PYJ-9152 | M.TRANS | 709.18.2933030 | 1 | 19/11/2018 | 123985/2019 |
| FLAVIA REGINA APARECIDA DE SOUSA | CYM-3364 | M.TRANS | 709.18.2917801 | 1 | 07/11/2018 | 116391/2019 |
| FLAVIA REGINA GONCALVES SANTOS | DIG-0637 | M.TRANS | 709.18.2922548 | 1 | 19/11/2018 | 118254/2019 |
| FLAVIA REJAINÉ CAO BUENO 19265449861 | FOH-8765 | M.TRANS | 709.18.2916052 | 1 | 07/11/2018 | 115650/2019 |
| FLAVIA RENATA MUNHOZ PERES | PXR-0089 | M.TRANS | 709.18.2886404 | 1 | 05/11/2018 | 102241/2019 |
| FLAVIA RENATA MUNHOZ PERES | PXR-0089 | M.TRANS | 709.18.2911023 | 1 | 07/11/2018 | 113701/2019 |
| FLAVIA RENATA MUNHOZ PERES | PXR-0089 | M.TRANS | 709.18.2927376 | 1 | 19/11/2018 | 120859/2019 |
| FLAVIA RENATA PEROLA BARONE | PEJ-0417 | M.TRANS | 709.18.2904143 | 1 | 05/11/2018 | 110703/2019 |
| FLAVIA RENATA SPERA CASTANHEIRA | FTX-4688 | M.TRANS | 709.18.2908141 | 1 | 05/11/2018 | 112504/2019 |
| FLAVIA SOUSA DE OLIVEIRA | EKN-6343 | M.TRANS | 709.18.2928802 | 1 | 19/11/2018 | 121534/2019 |
| FLAVIA SOUZA MENDONCA DA SILVA | EYC-4422 | M.TRANS | 709.18.2887325 | 1 | 05/11/2018 | 102620/2019 |
| FLAVIA SOUZA MENDONCA DA SILVA | EYC-4422 | M.TRANS | 709.18.2906411 | 1 | 05/11/2018 | 111664/2019 |
| FLAVIANO RODRIGUES CORREIA 14928016823 | FUX-4786 | M.TRANS | 709.18.2878665 | 1 | 05/11/2018 | 099093/2019 |
| FLAVIANO VALADARES DE ANDRADE | | ISS CC | 705.16.3005666 | 1 | 25/11/2016 | 095536/2019 |
| FLAVIANO VALADARES DE ANDRADE | | ISS CC | 705.16.3005666 | 2 | 25/12/2016 | 095537/2019 |
| FLAVIANO VALADARES DE ANDRADE | | ISS CC | 705.16.3005666 | 3 | 25/01/2017 | 095538/2019 |
| FLAVIANO VALADARES DE ANDRADE | | ISS CC | 705.16.3005666 | 4 | 25/02/2017 | 095539/2019 |
| FLAVIANO VALADARES DE ANDRADE | | ISS CC | 705.16.3005666 | 5 | 25/03/2017 | 095540/2019 |
| FLAVIANO VALADARES DE ANDRADE | | ISS CC | 705.16.3005666 | 6 | 25/04/2017 | 095541/2019 |
| FLAVIARA FARIAS TEIXEIRA | APE-2181 | M.TRANS | 709.18.2907397 | 1 | 05/11/2018 | 112152/2019 |
| FLAVIO ANGELO | 029.128.030.000 | IPTU | 101.18.0173678 | 11 | 16/11/2018 | 085209/2019 |
| FLAVIO ANGELO | ALS-5989 | M.TRANS | 709.18.2889613 | 1 | 05/11/2018 | 103620/2019 |
| FLAVIO ANTONIO ROCCO | | BOLSA | 716.18.2851408 | 2 | 09/11/2018 | 129925/2019 |
| FLAVIO APARECIDO OLIDIO | EIA-4607 | M.TRANS | 709.18.2925057 | 1 | 19/11/2018 | 119586/2019 |
| FLAVIO APARECIDO ROCHA | 018.016.069.075 | IPTU | 101.18.0121363 | 11 | 19/11/2018 | 082029/2019 |
| FLAVIO AUGUSTO FORNARI | ENC-8377 | M.TRANS | 709.18.2945490 | 1 | 28/11/2018 | 129194/2019 |
| FLAVIO AUGUSTO MATIAS | 017.004.009.000 | IPTU | 101.18.0117649 | 11 | 12/11/2018 | 081853/2019 |
| FLAVIO AYRES | 009.046.041.000 | IPTU | 101.18.0078480 | 11 | 17/11/2018 | 079970/2019 |
| FLAVIO BATISTA CREMA | FDI-4343 | M.TRANS | 709.18.2885242 | 1 | 05/11/2018 | 101778/2019 |
| FLAVIO BENEDITO CADEGIANI | 001.030.070.086 | IPTU | 101.18.0005754 | 11 | 16/11/2018 | 076395/2019 |
| FLAVIO BENEDITO CADEGIANI | 001.030.070.088 | IPTU | 101.18.0005756 | 11 | 16/11/2018 | 076396/2019 |
| FLAVIO BENEDITO CADEGIANI | 001.030.070.089 | IPTU | 101.18.0005757 | 11 | 16/11/2018 | 076397/2019 |
| FLAVIO BENEDITO CADEGIANI | 001.030.070.091 | IPTU | 101.18.0005759 | 11 | 16/11/2018 | 076398/2019 |
| FLAVIO BENEDITO CADEGIANI | 001.030.070.092 | IPTU | 101.18.0005760 | 11 | 16/11/2018 | 076399/2019 |
| FLAVIO BENEDITO CADEGIANI | 027.014.055.000 | IPTU | 101.18.0163330 | 11 | 15/11/2018 | 084640/2019 |
| FLAVIO BENEDITO CADEGIANI | 622.001.003.000 | IPTUTCE | 103.18.0241414 | 11 | 19/11/2018 | 091851/2019 |
| FLAVIO BONIFACIO DI LABIO | OQD-0713 | M.TRANS | 709.18.2937013 | 1 | 21/11/2018 | 125755/2019 |
| FLAVIO BONO HERRERA | EIY-4144 | M.TRANS | 709.18.2873605 | 1 | 05/11/2018 | 097028/2019 |
| FLAVIO BOSCOLO RODRIGUES PRATA ME | FUG-7235 | M.TRANS | 709.18.2894593 | 1 | 05/11/2018 | 106003/2019 |
| FLAVIO BOSCOLO RODRIGUES PRATA ME | IWH-9514 | M.TRANS | 709.18.2924463 | 1 | 19/11/2018 | 119245/2019 |
| FLAVIO CAMILO DIAS | EGA-8914 | M.TRANS | 709.18.2900439 | 1 | 05/11/2018 | 108983/2019 |
| FLAVIO CARELLI | | P.PUBL | 707.18.0244107 | 11 | 28/11/2018 | 095705/2019 |
| FLAVIO CARNEIRO DA SILVA | 523.106.039.000 | IPTU | 101.18.0215321 | 11 | 12/11/2018 | 088340/2019 |
| FLAVIO CESAR FERNANDES | EHY-0037 | M.TRANS | 709.18.2881760 | 1 | 05/11/2018 | 100347/2019 |
| FLAVIO CESTARI SILVA | CLS-0830 | M.TRANS | 709.18.2907514 | 1 | 05/11/2018 | 112203/2019 |
| FLAVIO CEZAR MARTINS | OCD-0927 | M.TRANS | 709.18.2883672 | 1 | 05/11/2018 | 101136/2019 |
| FLAVIO CLAUDIO ROCHA | | BOLSA | 716.18.0260043 | 10 | 23/11/2018 | 129752/2019 |
| FLAVIO CRISTALINO DE ARAUJO | 512.030.123.000 | IPTU | 101.18.0204536 | 11 | 16/11/2018 | 087481/2019 |
| FLAVIO DA CUNHA | EMX-9323 | M.TRANS | 709.18.2933318 | 1 | 19/11/2018 | 124122/2019 |
| FLAVIO DA SILVA MARCELINO | DJB-7364 | M.TRANS | 709.18.2879141 | 1 | 05/11/2018 | 099304/2019 |
| FLAVIO DA SILVA NEVES | 024.012.068.032 | IPTU | 101.18.0147167 | 11 | 17/11/2018 | 083665/2019 |
| FLAVIO DA SILVA NEVES - ME | 233.028 | ISS | 292.18.2557754 | 1 | 15/11/2018 | 094643/2019 |
| FLAVIO DACIU ROCHA | 012.007.096.325 | IPTU | 101.18.0092795 | 11 | 17/11/2018 | 080539/2019 |
| FLAVIO DAGOBERTO SANTOS | FNH-5005 | M.TRANS | 709.18.2892846 | 1 | 05/11/2018 | 105082/2019 |
| FLAVIO DANTAS REIS | 511.012.036.000 | IPTU | 101.18.0201281 | 11 | 17/11/2018 | 087149/2019 |
| FLAVIO DE AQUINO | 003.047.012.579 | IPTU | 101.18.0029128 | 11 | 19/11/2018 | 077393/2019 |
| FLAVIO DE AZEVEDO | LNR-5122 | M.TRANS | 709.18.2945751 | 1 | 28/11/2018 | 129318/2019 |
| FLAVIO DE JESUS IZIDORO | LPC-0972 | M.TRANS | 709.18.2877735 | 1 | 05/11/2018 | 098692/2019 |
| FLAVIO DE LIMA PEREIRA 22966305886 | EBO-8704 | M.TRANS | 709.18.2935735 | 1 | 21/11/2018 | 125141/2019 |
| FLAVIO DE RANIERI | 002.054.015.131 | IPTU | 101.18.0019897 | 11 | 15/11/2018 | 076912/2019 |
| FLAVIO DE SOUZA COUTINHO | 532.505.022.000 | IPTU | 101.18.0227674 | 11 | 15/11/2018 | 089671/2019 |
| FLAVIO DE SOUZA COUTINHO | DWO-4064 | M.TRANS | 709.18.2882878 | 1 | 05/11/2018 | 100830/2019 |
| FLAVIO DE VILA | LAV-9705 | M.TRANS | 709.18.2911397 | 1 | 07/11/2018 | 113848/2019 |
| FLAVIO DIAS DE ARAUJO | 532.321.036.000 | IPTU | 101.18.0227266 | 11 | 15/11/2018 | 089634/2019 |
| FLAVIO DIAS DE ARAUJO | DMV-1648 | M.TRANS | 709.18.2897940 | 1 | 05/11/2018 | 107610/2019 |
| FLAVIO DONISETE MAZZO GARCIA | DSW-6496 | M.TRANS | 709.18.2929367 | 1 | 19/11/2018 | 121811/2019 |
| FLAVIO DOS SANTOS | 010.017.011.000 | IPTU | 101.18.0082315 | 11 | 17/11/2018 | 080094/2019 |
| FLAVIO ENIO ROSSI | 008.003.015.000 | IPTU | 101.18.0071518 | 11 | 16/11/2018 | 079765/2019 |
| FLAVIO FERNANDES DOS REIS | CCM-9362 | M.TRANS | 709.18.2887740 | 1 | 05/11/2018 | 102813/2019 |
| FLAVIO FERNANDES DOS REIS | CCM-9362 | M.TRANS | 709.18.2887831 | 1 | 05/11/2018 | 102857/2019 |
| FLAVIO FERNANDES DOS REIS | CCM-9362 | M.TRANS | 709.18.2888058 | 1 | 05/11/2018 | 102964/2019 |
| FLAVIO FERNANDO DE BARROS | 021.007.087.091 | IPTU | 101.18.0137323 | 11 | 18/11/2018 | 083077/2019 |
| FLAVIO FERNANDO DE BARROS | LUB-3325 | M.TRANS | 709.18.2922295 | 1 | 19/11/2018 | 118136/2019 |
| FLAVIO FERREIRA DE FREITAS | EAY-6137 | M.TRANS | 709.18.2890736 | 1 | 05/11/2018 | 104124/2019 |
| FLAVIO FERREIRA DIAS DA SILVA | FKL-7219 | M.TRANS | 709.18.2871822 | 1 | 05/11/2018 | 096247/2019 |
| FLAVIO FERREIRA MENDES | CCP-1334 | M.TRANS | 709.18.2887193 | 1 | 05/11/2018 | 102569/2019 |
| FLAVIO FERREIRA MENDES | CCP-1334 | M.TRANS | 709.18.2887708 | 1 | 05/11/2018 | 102798/2019 |
| FLAVIO FERREIRA MENDES | CCP-1334 | M.TRANS | 709.18.2888172 | 1 | 05/11/2018 | 103009/2019 |
| FLAVIO FERREIRA MENDES | CCP-1334 | M.TRANS | 709.18.2888339 | 1 | 05/11/2018 | 103083/2019 |
| FLAVIO FERREIRA MENDES | CCP-1334 | M.TRANS | 709.18.2888439 | 1 | 05/11/2018 | 103121/2019 |
| FLAVIO FERREIRA MENDES | CCP-1334 | M.TRANS | 709.18.2911125 | 1 | 07/11/2018 | 113739/2019 |
| FLAVIO FERREIRA MENDES | CCP-1334 | M.TRANS | 709.18.2911293 | 1 | 07/11/2018 | 113807/2019 |
| FLAVIO FERREIRA MENDES | CCP-1334 | M.TRANS | 709.18.2926815 | 1 | 19/11/2018 | 120605/2019 |
| FLAVIO FERREIRA MENDES | CCP-1334 | M.TRANS | 709.18.2926978 | 1 | 19/11/2018 | 120679/2019 |
| FLAVIO FERREIRA MENDES | CCP-1334 | M.TRANS | 709.18.2927138 | 1 | 19/11/2018 | 120755/2019 |

| | | | | | | |
|--|-----------------|---------|----------------|----|------------|-------------|
| FLAVIO FERREIRA MENDES | CCP-1334 | M.TRANS | 709.18.2927300 | 1 | 19/11/2018 | 120821/2019 |
| FLAVIO FERREIRA MENDES | CCP-1334 | M.TRANS | 709.18.2927449 | 1 | 19/11/2018 | 120885/2019 |
| FLAVIO FERREIRA MENDES | CCP-1334 | M.TRANS | 709.18.2936303 | 1 | 21/11/2018 | 125377/2019 |
| FLAVIO FOLEGO | 004.111.054.031 | IPTU | 101.18.0045592 | 11 | 17/11/2018 | 078470/2019 |
| FLAVIO FRANCA DOS ANJOS | 532.101.062.102 | IPTU | 101.18.0225111 | 11 | 15/11/2018 | 089300/2019 |
| FLAVIO GARCIA | EYM-0527 | M.TRANS | 709.18.2892968 | 1 | 05/11/2018 | 105135/2019 |
| FLAVIO GASPAS GOMES | EIC-7538 | M.TRANS | 709.18.2885562 | 1 | 05/11/2018 | 101894/2019 |
| FLAVIO GOMES NIETO | 015.029.001.365 | IPTU | 101.18.0107453 | 11 | 12/11/2018 | 081245/2019 |
| FLAVIO GOMES ROCHA | FDT-9396 | M.TRANS | 709.18.2931570 | 1 | 19/11/2018 | 123188/2019 |
| FLAVIO GONCALVES DE OLIVEIRA | 031.141.051.000 | IPTU | 101.18.0185202 | 11 | 19/11/2018 | 085917/2019 |
| FLAVIO HENRIQUE DA SILVA | 004.109.076.045 | IPTU | 101.18.0044787 | 11 | 17/11/2018 | 078431/2019 |
| FLAVIO HENRIQUE DA SILVA VICTORIANI | DUY-4832 | M.TRANS | 709.18.2898067 | 1 | 05/11/2018 | 107687/2019 |
| FLAVIO HENRIQUE PLACONA | FGB-0535 | M.TRANS | 709.18.2921375 | 1 | 19/11/2018 | 117730/2019 |
| FLAVIO ITALO R. SCOGNAMIGLIO | 21.001.039.000 | CIP | 105.18.0246235 | 11 | 26/11/2018 | 092173/2019 |
| FLAVIO JAHA | EXS-7766 | M.TRANS | 709.18.2883492 | 1 | 05/11/2018 | 101065/2019 |
| FLAVIO JORGE DE AMORIM | FHE-7796 | M.TRANS | 709.18.2917555 | 1 | 07/11/2018 | 116250/2019 |
| FLAVIO JOSE BRAGANTE | 024.060.125.042 | IPTU | 101.18.0151192 | 11 | 17/11/2018 | 083969/2019 |
| FLAVIO JOSE PEREIRA | 533.005.034.000 | IPTU | 101.18.0228758 | 11 | 18/11/2018 | 089766/2019 |
| FLAVIO JUSTINO DA SILVA | DUO-8364 | M.TRANS | 709.18.2918958 | 1 | 07/11/2018 | 116948/2019 |
| FLAVIO LEITE DE OLIVEIRA | 011.038.014.045 | IPTU | 101.18.0090829 | 11 | 15/11/2018 | 080450/2019 |
| FLAVIO LUIS CORAZZA | 005.005.016.000 | IPTU | 101.18.0046095 | 11 | 12/11/2018 | 078494/2019 |
| FLAVIO LUIS DE SOUZA ALVES | EAL-2318 | M.TRANS | 709.18.2935013 | 1 | 19/11/2018 | 124923/2019 |
| FLAVIO LUIZ BRAOJOS | DEM-3034 | M.TRANS | 709.18.2900912 | 1 | 05/11/2018 | 109215/2019 |
| FLAVIO LUIZ CASTRO | DWL-0501 | M.TRANS | 709.18.2932628 | 1 | 19/11/2018 | 123790/2019 |
| FLAVIO LUIZ PAZ | ELC-0428 | M.TRANS | 709.18.2929875 | 1 | 19/11/2018 | 122112/2019 |
| FLAVIO MARINHEIRO LIMA | HGX-8072 | M.TRANS | 709.18.2879887 | 1 | 05/11/2018 | 099585/2019 |
| FLAVIO MAURICIO JOSE DE CARVALHO | CEQ-8633 | M.TRANS | 709.18.2927573 | 1 | 19/11/2018 | 120934/2019 |
| FLAVIO MIRANDA DE SENA | FWU-2814 | M.TRANS | 709.18.2891027 | 1 | 05/11/2018 | 104239/2019 |
| FLAVIO MOREIRA SENA | GDX-2880 | M.TRANS | 709.18.2921187 | 1 | 19/11/2018 | 117650/2019 |
| FLAVIO MOREIRA SENA | GDX-2880 | M.TRANS | 709.18.2925301 | 1 | 19/11/2018 | 119736/2019 |
| FLAVIO MOREIRA SENA | GDX-2880 | M.TRANS | 709.18.2935670 | 1 | 21/11/2018 | 125110/2019 |
| FLAVIO NAKAOKA | FJJ-4925 | M.TRANS | 709.18.2919896 | 1 | 07/11/2018 | 117337/2019 |
| FLAVIO NALIN | ECS-6465 | M.TRANS | 709.18.2939974 | 1 | 28/11/2018 | 126907/2019 |
| FLAVIO NILO DE SIQUEIRA | CEF-5529 | M.TRANS | 709.18.2938537 | 1 | 28/11/2018 | 126200/2019 |
| FLAVIO NUNES DE OLIVEIRA | 007.061.028.001 | IPTU | 101.18.0065758 | 11 | 12/11/2018 | 079585/2019 |
| FLAVIO NUNES DOS SANTOS | 009.010.017.000 | IPTU | 101.18.0077607 | 11 | 17/11/2018 | 079913/2019 |
| FLAVIO OCHIUTTO ORBETELLI | 006.030.047.021 | IPTU | 101.18.0057086 | 11 | 16/11/2018 | 079131/2019 |
| FLAVIO PEREIRA ABRANCHES | BXM-5089 | M.TRANS | 709.18.2889657 | 1 | 05/11/2018 | 103639/2019 |
| FLAVIO PEREZ JUNIOR | FFB-1529 | M.TRANS | 709.18.2877415 | 1 | 05/11/2018 | 098550/2019 |
| FLAVIO PEREZ JUNIOR | FFB-1529 | M.TRANS | 709.18.2878226 | 1 | 05/11/2018 | 098915/2019 |
| FLAVIO PEREZ JUNIOR | FFB-1529 | M.TRANS | 709.18.2939062 | 1 | 28/11/2018 | 126471/2019 |
| FLAVIO RIBEIRO DE OLIVEIRA | BUK-5808 | M.TRANS | 709.18.2933841 | 1 | 19/11/2018 | 124317/2019 |
| FLAVIO RIBEIRO DE SOUZA | EPR-2329 | M.TRANS | 709.18.2921197 | 1 | 19/11/2018 | 117658/2019 |
| FLAVIO ROBERTO BEZERRA DOS SANTOS | 522.126.066.000 | IPTU | 101.18.0214870 | 11 | 12/11/2018 | 088300/2019 |
| FLAVIO ROBERTO DA SILVA | 004.047.055.004 | IPTU | 101.18.0040386 | 11 | 17/11/2018 | 078222/2019 |
| FLAVIO ROBERTO DA SILVA | DLB-8498 | M.TRANS | 709.18.2877621 | 1 | 05/11/2018 | 098645/2019 |
| FLAVIO ROBERTO DE PAULA | EOK-4118 | M.TRANS | 709.18.2882724 | 1 | 05/11/2018 | 100767/2019 |
| FLAVIO ROBERTO GOUVEA | FKS-7405 | M.TRANS | 709.18.2939120 | 1 | 28/11/2018 | 126498/2019 |
| FLAVIO ROBERTO PEREIRA | GAT-2658 | M.TRANS | 709.18.2898407 | 1 | 05/11/2018 | 107902/2019 |
| FLAVIO ROCHA DE OLIVEIRA | 533.309.010.000 | IPTU | 101.18.0232723 | 11 | 18/11/2018 | 090221/2019 |
| FLAVIO RODERLEY ANTONIO | 027.083.053.000 | IPTU | 101.18.0165976 | 11 | 15/11/2018 | 084799/2019 |
| FLAVIO RODOLFO MATTOS SCHULTZ | DXV-5743 | M.TRANS | 709.18.2900371 | 1 | 05/11/2018 | 108956/2019 |
| FLAVIO RODRIGUES DA SILVA | DQT-3755 | M.TRANS | 709.18.2892994 | 1 | 05/11/2018 | 105151/2019 |
| FLAVIO RODRIMAR RODRIGUES | 014.027.014.057 | IPTU | 101.18.0104837 | 11 | 12/11/2018 | 081059/2019 |
| FLAVIO RODRIMAR RODRIGUES | FZF-1488 | M.TRANS | 709.18.2923921 | 1 | 19/11/2018 | 118975/2019 |
| FLAVIO ROGERIO ALFARO | 001.048.008.043 | IPTU | 101.18.0008704 | 11 | 16/11/2018 | 076492/2019 |
| FLAVIO ROGERIO FERREIRA | DUL-3037 | M.TRANS | 709.18.2881895 | 1 | 05/11/2018 | 100410/2019 |
| FLAVIO ROSSI CAVALCANTE | NSQ-7423 | M.TRANS | 709.18.2941120 | 1 | 28/11/2018 | 127446/2019 |
| FLAVIO SA DA SILVA | GIN-6591 | M.TRANS | 709.18.2933528 | 1 | 19/11/2018 | 124195/2019 |
| FLAVIO SILVA DE AZEVEDO | 030.051.003.000 | IPTU | 101.18.0176126 | 11 | 18/11/2018 | 085342/2019 |
| FLAVIO SILVA FERREIRA TRANSPORTADORA ME | ETP-6838 | M.TRANS | 709.18.2941581 | 1 | 28/11/2018 | 127665/2019 |
| FLAVIO SILVA OLIVEIRA | BBB-2187 | M.TRANS | 709.18.2873278 | 1 | 05/11/2018 | 096879/2019 |
| FLAVIO SILVA OLIVEIRA | BBB-2187 | M.TRANS | 709.18.2884594 | 1 | 05/11/2018 | 101535/2019 |
| FLAVIO SIMOES SANTOS | ERX-4820 | M.TRANS | 709.18.2930591 | 1 | 19/11/2018 | 122638/2019 |
| FLAVIO SIQUEIRA | 004.004.014.011 | IPTU | 101.18.0036435 | 11 | 17/11/2018 | 078007/2019 |
| FLAVIO TADEU MIL | 130.216 | COLLX | 710.18.0255484 | 9 | 27/11/2018 | 129615/2019 |
| FLAVIO VINICIUS XAVIER DA SILVA | CST-8297 | M.TRANS | 709.18.2924299 | 1 | 19/11/2018 | 119123/2019 |
| FLAVIO YUSO IWAI | FXO-5442 | M.TRANS | 709.18.2912483 | 1 | 07/11/2018 | 114317/2019 |
| FLEC COMERCIO DE ETIQUETAS ADESIVAS LTDA | DHO-5822 | M.TRANS | 709.18.2942859 | 1 | 28/11/2018 | 128067/2019 |
| FLEX MOVEIS INDUSTRIA E COMERCIO DE MOVEIS LTDA | 522.104.111.000 | IPTU | 101.18.0214027 | 11 | 12/11/2018 | 088234/2019 |
| FLEX SERVICE S A | AHA-4433 | M.TRANS | 709.18.2896573 | 1 | 05/11/2018 | 106959/2019 |
| FLEX SOFT INDUSTRIA E COMERCIO LTDA | 008.014.068.000 | IPTU | 101.18.0071711 | 11 | 16/11/2018 | 079776/2019 |
| FLEXFILL JUNTAS DE BORRACHA EIRELLI ME | FOX-9112 | M.TRANS | 709.18.2875217 | 1 | 05/11/2018 | 097716/2019 |
| FLEXIL LTDA - ME | 193.988 | ISS | 292.18.2547140 | 1 | 15/11/2018 | 094404/2019 |
| FLOG INDUSTRIA E COM DE EMBALAGENS LTDA | ETQ-1571 | M.TRANS | 709.18.2894416 | 1 | 05/11/2018 | 105917/2019 |
| FLOGO ADMINISTRACAO DE BENS MOVEIS E IMOVEIS LTD | 512.202.003.000 | IPTU | 101.18.2551965 | 9 | 20/11/2018 | 091228/2019 |
| FLOGO ADMINISTRACAO DE BENS MOVEIS E IMOVEIS LTD | 512.202.003.000 | IPTU | 101.18.2837793 | 2 | 02/11/2018 | 091511/2019 |
| FLOGO ADMINISTRACAO DE BENS MOVEIS E IMOVEIS LTD | 512.202.003.000 | IPTU | 101.18.2869053 | 1 | 06/11/2018 | 091586/2019 |
| FLOGO ADMINISTRACAO DE BENS MOVEIS E IMOVEIS LTD | 512.202.003.000 | IPTU | 101.18.2869205 | 1 | 06/11/2018 | 091589/2019 |
| FLOGO ADMINISTRACAO DE BENS MOVEIS E IMOVEIS LTD | 512.202.003.000 | IPTU | 101.18.2869285 | 1 | 06/11/2018 | 091595/2019 |
| FLOGO ADMINISTRACAO DE BENS MOVEIS E IMOVEIS LTD | 512.202.003.000 | IPTU | 101.18.2869553 | 1 | 06/11/2018 | 091596/2019 |
| FLORA HENRIQUETA FRANCISCA FANTI FERNAN.-USUFRUT | 013.035.018.000 | IPTU | 101.18.0101716 | 11 | 15/11/2018 | 080907/2019 |
| FLORA HIROSE HARAGUCHI | 229.627 | TX/PPUB | 708.18.2787145 | 3 | 05/11/2018 | 096008/2019 |
| FLORAMI DARQUE LOPES AMORIM | 533.115.037.000 | IPTU | 101.18.0230029 | 11 | 18/11/2018 | 089969/2019 |
| FLORENCIO PARRA GUIZE | GUN-0593 | M.TRANS | 709.18.2886321 | 1 | 05/11/2018 | 102207/2019 |
| FLORESTAL MATARAZZO LTDA. | 625.500.001.000 | IPTUTCE | 103.18.0242934 | 11 | 19/11/2018 | 091892/2019 |
| FLORESTAL MATARAZZO LTDA. | 625.503.001.000 | IPTUTCE | 103.18.0242937 | 11 | 19/11/2018 | 091894/2019 |
| FLORESTAL MATARAZZO LTDA. | 626.002.001.000 | IPTUTCE | 103.18.0242979 | 11 | 19/11/2018 | 091898/2019 |
| FLORESTAL MATARAZZO LTDA. | 626.400.001.000 | IPTUTCE | 103.18.0242998 | 11 | 19/11/2018 | 091899/2019 |
| FLORESTAL MATARAZZO LTDA. | 627.101.001.000 | IPTUTCE | 103.18.0243372 | 11 | 19/11/2018 | 091918/2019 |
| FLORESTAL MATARAZZO LTDA. | 627.400.001.000 | IPTUTCE | 103.18.0243378 | 11 | 19/11/2018 | 091919/2019 |
| FLORIANO IMBO - ESPOLIO | 018.025.002.000 | IPTU | 101.18.0121793 | 11 | 20/11/2018 | 082051/2019 |

| | | | | | | |
|--|-----------------|---------|----------------|----|------------|-------------|
| FLORIANO MANOEL PEDROSO - ESPOLIO | 620.501.014.000 | IPU | 101.18.0240529 | 11 | 16/11/2018 | 091107/2019 |
| FLORIANO MANOEL PEDROSO - ESPOLIO | 620.501.014.000 | CIP | 105.18.0251184 | 11 | 26/11/2018 | 093740/2019 |
| FLORINDA CLOTILDE PICARELLI MARTINELLI | 009.076.026.000 | IPU | 101.18.0079515 | 11 | 17/11/2018 | 080010/2019 |
| FLORINDO CAIRES | 031.027.040.000 | IPU | 101.18.0180215 | 11 | 19/11/2018 | 085597/2019 |
| FLORINDO FERREIRA VICTORIA | 012.064.044.000 | IPU | 101.18.0097390 | 11 | 17/11/2018 | 080724/2019 |
| FLORISMATO MAGALHAES FILHO | 009.027.005.000 | IPU | 101.18.0078039 | 11 | 22/11/2018 | 079942/2019 |
| FLORISVAL DE OLIVEIRA | 533.250.052.000 | IPU | 101.18.0232417 | 11 | 18/11/2018 | 090167/2019 |
| FLORISVALDA SOUZA DOS PASSOS | DFQ-5592 | M.TRANS | 709.18.2907336 | 1 | 05/11/2018 | 112126/2019 |
| FLORISVALDO RIBEIRO DOS SANTOS | FNH-8713 | M.TRANS | 709.18.2922992 | 1 | 19/11/2018 | 118461/2019 |
| FLORISVALDO SOUZA SANTANNA | 018.030.138.000 | IPU | 101.18.0122164 | 11 | 19/11/2018 | 082074/2019 |
| FLS SERVICE SYSTEM LIMP INDUSTRIAL LTDA | ERY-1014 | M.TRANS | 709.18.2875962 | 1 | 05/11/2018 | 098003/2019 |
| FLUX ENGENHARIA AMBIENTAL LTDA | 008.034.025.000 | IPU | 101.18.0073806 | 11 | 16/11/2018 | 079823/2019 |
| FLUXO FILTRACAO INDUSTRIA LTDA ME | DTB-8345 | M.TRANS | 709.18.2943990 | 1 | 28/11/2018 | 128557/2019 |
| FMM CONFECOES LTDA EPP | GPM-9958 | M.TRANS | 709.18.2940486 | 1 | 28/11/2018 | 127169/2019 |
| FMR CLIMATIZACAO E REFRIGERACAO EIRELI | DKN-5021 | M.TRANS | 709.18.2913415 | 1 | 07/11/2018 | 114732/2019 |
| FOCUS TRANSPORTES TURISTICOS LTDA | FTD-2879 | M.TRANS | 709.18.2925445 | 1 | 19/11/2018 | 119816/2019 |
| FOGACA E BERNARDO ESTOFADOS LTDA ME | GHG-4433 | M.TRANS | 709.18.2894535 | 1 | 05/11/2018 | 105975/2019 |
| FOGACA E BERNARDO ESTOFADOS LTDA ME | GHG-4433 | M.TRANS | 709.18.2894889 | 1 | 05/11/2018 | 106160/2019 |
| FOKUS COMERCIO DE ACESSORIOS PARA VEICUL | FCE-9597 | M.TRANS | 709.18.2915422 | 1 | 07/11/2018 | 115349/2019 |
| FONSECA/SANTELICES CLIN. DE SERV. MEDICOS EIRELI | 236.256 | ISS | 292.18.2551122 | 1 | 15/11/2018 | 094522/2019 |
| FONTANIVA CORRETORA E ADMIN.DE SEGUROS LTDA - ME | 174.112 | ISS | 292.18.2553367 | 1 | 15/10/2018 | 094572/2019 |
| FONTE AZUL CRISTAL T AGUA LTDA ME | GFS-0097 | M.TRANS | 709.18.2914191 | 1 | 07/11/2018 | 114971/2019 |
| FOOD EXPERTS CONSULTORIA E DESENVOLVIMENTO EM | FGY-0939 | M.TRANS | 709.18.2885465 | 1 | 05/11/2018 | 101854/2019 |
| FORD HEALTH SOLUCOES ESPECIALIZADAS LTDA | BBD-2648 | M.TRANS | 709.18.2923225 | 1 | 19/11/2018 | 118607/2019 |
| FORD MOTOR COMPANY BRASIL LTDA | PKW-9429 | M.TRANS | 709.18.2873590 | 1 | 05/11/2018 | 097021/2019 |
| FORD MOTOR COMPANY BRASIL LTDA | PKU-9198 | M.TRANS | 709.18.2894947 | 1 | 05/11/2018 | 106194/2019 |
| FORD MOTOR COMPANY BRASIL LTDA | PJH-8103 | M.TRANS | 709.18.2896628 | 1 | 05/11/2018 | 106982/2019 |
| FORD MOTOR COMPANY BRASIL LTDA | PKG-4486 | M.TRANS | 709.18.2897004 | 1 | 05/11/2018 | 107126/2019 |
| FORD MOTOR COMPANY BRASIL LTDA | PKW-9557 | M.TRANS | 709.18.2897027 | 1 | 05/11/2018 | 107137/2019 |
| FORD MOTOR COMPANY BRASIL LTDA | GFC-4150 | M.TRANS | 709.18.2897043 | 1 | 05/11/2018 | 107144/2019 |
| FORD MOTOR COMPANY BRASIL LTDA | PKR-4103 | M.TRANS | 709.18.2904564 | 1 | 05/11/2018 | 110888/2019 |
| FORD MOTOR COMPANY BRASIL LTDA | PKZ-2797 | M.TRANS | 709.18.2904845 | 1 | 05/11/2018 | 111003/2019 |
| FORD MOTOR COMPANY BRASIL LTDA | PLC-2650 | M.TRANS | 709.18.2909234 | 1 | 07/11/2018 | 112970/2019 |
| FORD MOTOR COMPANY BRASIL LTDA | PKZ-2236 | M.TRANS | 709.18.2910867 | 1 | 07/11/2018 | 113676/2019 |
| FORD MOTOR COMPANY BRASIL LTDA | PLA-7517 | M.TRANS | 709.18.2910893 | 1 | 07/11/2018 | 113684/2019 |
| FORD MOTOR COMPANY BRASIL LTDA | PKU-3819 | M.TRANS | 709.18.2914360 | 1 | 07/11/2018 | 115024/2019 |
| FORD MOTOR COMPANY BRASIL LTDA | PKW-9557 | M.TRANS | 709.18.2916819 | 1 | 07/11/2018 | 115906/2019 |
| FORD MOTOR COMPANY BRASIL LTDA | OUK-9162 | M.TRANS | 709.18.2917057 | 1 | 07/11/2018 | 115966/2019 |
| FORD MOTOR COMPANY BRASIL LTDA | PLB-1554 | M.TRANS | 709.18.2918299 | 1 | 07/11/2018 | 116638/2019 |
| FORD MOTOR COMPANY BRASIL LTDA | PLB-8469 | M.TRANS | 709.18.2919002 | 1 | 07/11/2018 | 116966/2019 |
| FORD MOTOR COMPANY BRASIL LTDA | PKY-7224 | M.TRANS | 709.18.2919156 | 1 | 07/11/2018 | 117026/2019 |
| FORD MOTOR COMPANY BRASIL LTDA | PKA-7077 | M.TRANS | 709.18.2919308 | 1 | 07/11/2018 | 117098/2019 |
| FORD MOTOR COMPANY BRASIL LTDA | PKM-6957 | M.TRANS | 709.18.2926648 | 1 | 19/11/2018 | 120532/2019 |
| FORD MOTOR COMPANY BRASIL LTDA | PKP-4511 | M.TRANS | 709.18.2940617 | 1 | 28/11/2018 | 127198/2019 |
| FORD MOTOR COMPANY BRASIL LTDA | PKW-7270 | M.TRANS | 709.18.2941991 | 1 | 28/11/2018 | 127797/2019 |
| FORD MOTOR COMPANY BRASIL LTDA | PKM-6512 | M.TRANS | 709.18.2942129 | 1 | 28/11/2018 | 127844/2019 |
| FORD MOTOR COMPANY BRASIL LTDA | PKL-2973 | M.TRANS | 709.18.2946013 | 1 | 28/11/2018 | 129421/2019 |
| FORMA COMERCIO DE MOVEIS E DECORACAO LTD | 325-2540 | M.TRANS | 709.18.2939732 | 1 | 28/11/2018 | 126795/2019 |
| FORMA COMERCIO DE MOVEIS E DECORACAO LTD | 325-2540 | M.TRANS | 709.18.2945845 | 1 | 28/11/2018 | 129360/2019 |
| FORMALAR CONSTRUTORA LTDA | 511.206.024.000 | IPU | 101.18.0201839 | 11 | 17/11/2018 | 087234/2019 |
| FORMALAR CONSTRUTORA LTDA | 511.206.025.000 | IPU | 101.18.0201840 | 11 | 17/11/2018 | 087235/2019 |
| FORMIGA FILHOS TRANSPORTES LTDA | DDM-5103 | M.TRANS | 709.18.2913331 | 1 | 07/11/2018 | 114707/2019 |
| FORMIGA FREIOS PECAS E SERVICOS LTDA | DXJ-7927 | M.TRANS | 709.18.2914261 | 1 | 07/11/2018 | 114994/2019 |
| FORMOBILE REPRESENTACOES SC LTDA ME | FLR-3934 | M.TRANS | 709.18.2896109 | 1 | 05/11/2018 | 106742/2019 |
| FORMOBILE REPRESENTACOES SC LTDA ME | FLR-3934 | M.TRANS | 709.18.2902406 | 1 | 05/11/2018 | 109910/2019 |
| FORMULA I LOGISTICA E TRANSPORTES LTDA E | CLH-5776 | M.TRANS | 709.18.2926563 | 1 | 19/11/2018 | 120496/2019 |
| FORPRINTER INDUSTRIA E COMERCIO LTDA | FIK-0767 | M.TRANS | 709.18.2877180 | 1 | 05/11/2018 | 098463/2019 |
| FORT KNOX SISTEMAS DE SEGURANCA SS LTDA | EXH-5848 | M.TRANS | 709.18.2872949 | 1 | 05/11/2018 | 096736/2019 |
| FORT KNOX SISTEMAS DE SEGURANCA SS LTDA | FGM-7044 | M.TRANS | 709.18.2934648 | 1 | 19/11/2018 | 124728/2019 |
| FORT KNOX TECNOLOGIA DE SEG LTDA | FGC-3861 | M.TRANS | 709.18.2874858 | 1 | 05/11/2018 | 097561/2019 |
| FORT TRANS TRANSPORTADORA LTDA | FOZ-1026 | M.TRANS | 709.18.2892069 | 1 | 05/11/2018 | 104689/2019 |
| FORT TRANS TRANSPORTADORA LTDA | FOZ-1026 | M.TRANS | 709.18.2907677 | 1 | 05/11/2018 | 112290/2019 |
| FORTE MULTIMARCAS COM DE VEICULOS LTDA | DEE-1402 | M.TRANS | 709.18.2929176 | 1 | 19/11/2018 | 121708/2019 |
| FORTE MULTIMARCAS COMERCIO DE VEICULOS LTDA M | CYH-8647 | M.TRANS | 709.18.2890349 | 1 | 05/11/2018 | 103970/2019 |
| FORTE SERVICOS DE MANUTENCAO LTDA | FWA-0775 | M.TRANS | 709.18.2937359 | 1 | 21/11/2018 | 125937/2019 |
| FORTUNA VIAGENS E TURISMO EIRELI | FNG-1035 | M.TRANS | 709.18.2878814 | 1 | 05/11/2018 | 099159/2019 |
| FORTUNA VIAGENS E TURISMO EIRELI | FNG-1035 | M.TRANS | 709.18.2913829 | 1 | 07/11/2018 | 114864/2019 |
| FORTUNATO JOSE PEREIRA | 031.056.049.000 | IPU | 101.18.0181815 | 11 | 19/11/2018 | 085687/2019 |
| FORVAL 4 EMPREENDIMENTOS IMOBILIARIOS LTDA | 003.121.008.307 | IPU | 101.18.0035321 | 11 | 19/11/2018 | 077936/2019 |
| FOUR PREMIER NEG E TECNOLOGIA LTDA ME | GIM-1544 | M.TRANS | 709.18.2916679 | 1 | 07/11/2018 | 115874/2019 |
| FOURTH TECHNOLOGY INFORMATICA LTDA. | 020.069.032.000 | IPU | 101.18.0133865 | 11 | 17/11/2018 | 082817/2019 |
| FOX COMERCIO DE AUTO PECAS LTDA | DGA-7546 | M.TRANS | 709.18.2894259 | 1 | 05/11/2018 | 105826/2019 |
| FOX COMERCIO DE AUTO PECAS LTDA | DGA-7546 | M.TRANS | 709.18.2896398 | 1 | 05/11/2018 | 106871/2019 |
| FOX COMERCIO DE AUTO PECAS LTDA | DGA-7546 | M.TRANS | 709.18.2896453 | 1 | 05/11/2018 | 106905/2019 |
| FOX COMERCIO DE AUTO PECAS LTDA | DGA-7546 | M.TRANS | 709.18.2897165 | 1 | 05/11/2018 | 107177/2019 |
| FPR TRANSPORTES LTDA ME | FWW-0472 | M.TRANS | 709.18.2877660 | 1 | 05/11/2018 | 098657/2019 |
| FRACISCO IDIVAM DE OLIVEIRA | 511.029.010.000 | CIP | 105.18.0247476 | 11 | 26/11/2018 | 092399/2019 |
| FRAGATA SOLDAS COMERCIO E REPRESENTACOES | FLB-2276 | M.TRANS | 709.18.2908049 | 1 | 05/11/2018 | 112465/2019 |
| FRANAK TEC APLICADA E COMERCIO DE INSTRUMENTO | ETY-6291 | M.TRANS | 709.18.2907372 | 1 | 05/11/2018 | 112144/2019 |
| FRANCE MARY LEITE DE SOUZA | 025.117.019.113 | IPU | 101.18.0158672 | 11 | 19/11/2018 | 084295/2019 |
| FRANCE MARY LEITE DE SOUZA | FFV-9411 | M.TRANS | 709.18.2932607 | 1 | 19/11/2018 | 123782/2019 |
| FRANCELSON ANDREILINO DOS SANTOS | 524.433.050.000 | IPU | 101.18.0218473 | 11 | 17/11/2018 | 088736/2019 |
| FRANCELINO FERREIRA DE SOUZA | PYM-7119 | M.TRANS | 709.18.2921498 | 1 | 19/11/2018 | 117783/2019 |
| FRANCELINO TRANSPORTES LTDA | FKX-4023 | M.TRANS | 709.18.2875209 | 1 | 05/11/2018 | 097712/2019 |
| FRANCESCO DE MASI | FNU-1790 | M.TRANS | 709.18.2930208 | 1 | 19/11/2018 | 122351/2019 |
| FRANCESCO MUSSARI - ESPOLIO | 016.021.073.000 | IPU | 101.17.2999451 | 11 | 09/11/2018 | 076223/2019 |
| FRANCESCO MUSSARI - ESPOLIO | 016.021.073.000 | IPU | 101.17.2999452 | 11 | 09/11/2018 | 076224/2019 |
| FRANCESCO MUSSARI - ESPOLIO | 016.021.073.000 | IPU | 101.18.0114924 | 11 | 12/11/2018 | 081743/2019 |
| FRANCIARDSON ANDRADE DO CARMO | FDT-5707 | M.TRANS | 709.18.2886413 | 1 | 05/11/2018 | 102246/2019 |
| FRANCIELE GUIMARAES SILVA | EJC-2838 | M.TRANS | 709.18.2919604 | 1 | 07/11/2018 | 117217/2019 |
| FRANCIELE MORENO DOS SANTOS | DNY-1911 | M.TRANS | 709.18.2892800 | 1 | 05/11/2018 | 105058/2019 |
| FRANCIELE SOUZA COUTO | EPD-1825 | M.TRANS | 709.18.2933083 | 1 | 19/11/2018 | 124008/2019 |

| | | | | | | |
|--|-----------------|---------|----------------|----|------------|-------------|
| FRANCIELI BIGI | EMH-0372 | M.TRANS | 709.18.2899967 | 1 | 05/11/2018 | 108760/2019 |
| FRANCIELLE CARDIN HOLANDA DA SILVA | FBD-1908 | M.TRANS | 709.18.2905569 | 1 | 05/11/2018 | 111296/2019 |
| FRANCIENE DE SEPEDRO NERI | EHQ-6185 | M.TRANS | 709.18.2925529 | 1 | 19/11/2018 | 119869/2019 |
| FRANCILEIDE PEREIRA DA SILVA | 532.032.006.000 | IPU | 101.18.0221412 | 11 | 15/11/2018 | 089054/2019 |
| FRANCILENE ACORINTE | DHO-6908 | M.TRANS | 709.18.2931879 | 1 | 19/11/2018 | 123376/2019 |
| FRANCIMAR CAVALCANTE CARNEIRO | 510.103.045.000 | IPU | 101.18.0199375 | 11 | 16/11/2018 | 086962/2019 |
| FRANCIMAR PEREIRA DA SILVA | 512.022.059.000 | IPU | 101.18.0203465 | 11 | 16/11/2018 | 087376/2019 |
| FRANCIMARA DOS SANTOS NUNES | FWE-2686 | M.TRANS | 709.18.2873863 | 1 | 05/11/2018 | 097136/2019 |
| FRANCIMEIRE SILVA SANTOS | DUB-6814 | M.TRANS | 709.18.2884874 | 1 | 05/11/2018 | 101645/2019 |
| FRANCIMEIRE TAVARES BATISTA | 266.861 | TFFP/FX | 406.18.2920432 | 1 | 20/11/2018 | 095095/2019 |
| FRANCIMILDA TEOTONIO DE SOUSA CHERUBELI | 521.427.005.000 | IPU | 101.18.0211791 | 11 | 15/11/2018 | 088001/2019 |
| FRANCINA IZABEL DE ALMEIDA FAZANI | 524.432.041.000 | IPU | 101.18.0218404 | 11 | 17/11/2018 | 088731/2019 |
| FRANCINALDO ARAUJO BARBOSA | NQW-1908 | M.TRANS | 709.18.2907620 | 1 | 05/11/2018 | 112260/2019 |
| FRANCINALDO DA SILVA REIS | OPZ-0116 | M.TRANS | 709.18.2899479 | 1 | 05/11/2018 | 108542/2019 |
| FRANCINALDO SOARES GOMES | FDH-9303 | M.TRANS | 709.18.2888684 | 1 | 05/11/2018 | 103227/2019 |
| FRANCINE APARECIDA GIMENES LIMA | 019.015.029.227 | IPU | 101.18.0127557 | 11 | 18/11/2018 | 082415/2019 |
| FRANCINE BOLUTAVICIUS | FZM-4246 | M.TRANS | 709.18.2889621 | 1 | 05/11/2018 | 103623/2019 |
| FRANCINE CUNHA LIMA | | BOLSA | 716.18.2638595 | 7 | 02/11/2018 | 129924/2019 |
| FRANCINE DE HOLANDA DORIA HAFEEZ | FRN-7407 | M.TRANS | 709.18.2900541 | 1 | 05/11/2018 | 109035/2019 |
| FRANCINEIDE DA COSTA DE ANDRADE | DMM-8551 | M.TRANS | 709.18.2918897 | 1 | 07/11/2018 | 116915/2019 |
| FRANCINELE DA SILVA SOUSA | EDR-3823 | M.TRANS | 709.18.2938907 | 1 | 28/11/2018 | 126388/2019 |
| FRANCINELE DA SILVA SOUSA | EDR-3823 | M.TRANS | 709.18.2939957 | 1 | 28/11/2018 | 126899/2019 |
| FRANCINETE MARIA DE ASSIS | NEB-9022 | M.TRANS | 709.18.2938518 | 1 | 28/11/2018 | 126188/2019 |
| FRANCINETE PEREIRA DA CONCEICAO | 533.008.017.000 | IPU | 101.18.0228837 | 11 | 18/11/2018 | 089781/2019 |
| FRANCINEY FERREIRA DE SOUSA | DQO-6213 | M.TRANS | 709.18.2930728 | 1 | 19/11/2018 | 122720/2019 |
| FRANCINI BEGHINE BARRIONUEVO TRINDADE | FFE-0653 | M.TRANS | 709.18.2878271 | 1 | 05/11/2018 | 098936/2019 |
| FRANCIS - CABELO E ESTETICA LTDA - ME | 175.677 | ISS | 292.18.2560588 | 1 | 15/11/2018 | 094695/2019 |
| FRANCISCA ALVES DA SILVA | 534.107.018.000 | IPU | 101.18.0235133 | 11 | 18/11/2018 | 090470/2019 |
| FRANCISCA ALVES LIMA | 532.101.062.999 | IPU | 101.18.0225108 | 11 | 15/11/2018 | 089299/2019 |
| FRANCISCA ALVES SILVA | 533.331.035.000 | IPU | 101.18.0233389 | 11 | 18/11/2018 | 090296/2019 |
| FRANCISCA ANICETA CALDEIRA | 623.101.127.000 | CIP | 105.18.0251375 | 11 | 26/11/2018 | 093795/2019 |
| FRANCISCA ANTONIA SOARES | 532.100.187.000 | CIP | 105.18.0249258 | 11 | 26/11/2018 | 092864/2019 |
| FRANCISCA AURENI DE SOUSA LEITAO SILVA | 031.145.011.000 | IPU | 101.18.0185499 | 11 | 19/11/2018 | 085946/2019 |
| FRANCISCA BARBOZA DE SOUZA | EAL-2203 | M.TRANS | 709.18.2930691 | 1 | 19/11/2018 | 122689/2019 |
| FRANCISCA BENEDITA DE SOUSA | EPP-3552 | M.TRANS | 709.18.2927342 | 1 | 19/11/2018 | 120842/2019 |
| FRANCISCA BENTO DA SILVA | ELN-1796 | M.TRANS | 709.18.2905946 | 1 | 05/11/2018 | 111440/2019 |
| FRANCISCA BENTO DA SILVA | ELN-1796 | M.TRANS | 709.18.2905980 | 1 | 05/11/2018 | 111455/2019 |
| FRANCISCA CARNEIRO DA SILVA | 532.072.097.000 | IPU | 101.18.0223396 | 11 | 15/11/2018 | 089225/2019 |
| FRANCISCA DA SILVA | 511.001.041.034 | IPU | 101.18.0200852 | 11 | 17/11/2018 | 087101/2019 |
| FRANCISCA DARCI DE MORAIS | 530.119.060.000 | IPU | 101.18.0219339 | 11 | 12/11/2018 | 088872/2019 |
| FRANCISCA DAS CHAGAS DE SOUSA MELO | 532.081.004.000 | CIP | 105.18.0249150 | 11 | 26/11/2018 | 092857/2019 |
| FRANCISCA DAS CHAGAS DOS SANTOS ROCHA | DVU-4893 | M.TRANS | 709.18.2892707 | 1 | 05/11/2018 | 105014/2019 |
| FRANCISCA DAS CHAGAS SILVA | FGM-1103 | M.TRANS | 709.18.2925557 | 1 | 19/11/2018 | 119891/2019 |
| FRANCISCA DE ASSIZ CARVALHO | ENF-0706 | M.TRANS | 709.18.2898440 | 1 | 05/11/2018 | 107922/2019 |
| FRANCISCA DE FATIMA DORTA MOREIRA SILVA | EZO-2324 | M.TRANS | 709.18.2919182 | 1 | 07/11/2018 | 117037/2019 |
| FRANCISCA DE SOUZA PIRES | 534.131.080.000 | IPU | 101.18.0236432 | 11 | 18/11/2018 | 090642/2019 |
| FRANCISCA DEUSA DE SOUSA ROSA | DXZ-6187 | M.TRANS | 709.18.2899312 | 1 | 05/11/2018 | 108446/2019 |
| FRANCISCA DIAS DA SILVA | 032.019.047.000 | IPU | 101.18.0186643 | 11 | 19/11/2018 | 086025/2019 |
| FRANCISCA DIAS DOS SANTOS BARBOSA | 523.101.009.000 | IPU | 101.18.0215101 | 11 | 12/11/2018 | 088318/2019 |
| FRANCISCA DIAS MELO | EIY-4677 | M.TRANS | 709.18.2923812 | 1 | 19/11/2018 | 118928/2019 |
| FRANCISCA ERIDANIA SILVA BATISTA | FMQ-0240 | M.TRANS | 709.18.2879183 | 1 | 05/11/2018 | 099322/2019 |
| FRANCISCA ERIENE TEIXEIRA GONCALVES | GAY-8876 | M.TRANS | 709.18.2910550 | 1 | 07/11/2018 | 113559/2019 |
| FRANCISCA ERONILDES SOUZA | ENF-9229 | M.TRANS | 709.18.2917441 | 1 | 07/11/2018 | 116177/2019 |
| FRANCISCA FERREIRA DA SILVA | ERZ-0912 | M.TRANS | 709.18.2932410 | 1 | 19/11/2018 | 123682/2019 |
| FRANCISCA FRANCINETE DA SILVA | 032.026.010.000 | IPU | 101.18.0186876 | 11 | 19/11/2018 | 086040/2019 |
| FRANCISCA FRANCINETE OLIVEIRA DA SILVA | EDR-6596 | M.TRANS | 709.18.2879036 | 1 | 05/11/2018 | 099263/2019 |
| FRANCISCA GERLANDIA DE MELO DO NASCIMENTO | 530.115.022.000 | IPU | 101.18.0219166 | 11 | 12/11/2018 | 088856/2019 |
| FRANCISCA GILBERLANIA DA SILVA | DRL-4940 | M.TRANS | 709.18.2932415 | 1 | 19/11/2018 | 123684/2019 |
| FRANCISCA GISLAINE SARTI | CYM-6850 | M.TRANS | 709.18.2934286 | 1 | 19/11/2018 | 124546/2019 |
| FRANCISCA HELENA MENEZES | | BOLSA | 716.18.0260030 | 10 | 23/11/2018 | 129741/2019 |
| FRANCISCA IONARA ALVES DE SOUSA | 524.433.045.000 | IPU | 101.18.0218468 | 11 | 17/11/2018 | 088735/2019 |
| FRANCISCA IRIS ABRANTES CHAGAS | 026.081.052.000 | IPU | 101.18.0161920 | 11 | 12/11/2018 | 084534/2019 |
| FRANCISCA IRIS ABRANTES CHAGAS | 026.081.052.000 | IPU | 101.18.2723263 | 5 | 17/11/2018 | 091413/2019 |
| FRANCISCA IRIS ABRANTES CHAGAS | 026.081.052.000 | IPU | 101.18.2809874 | 3 | 11/11/2018 | 091489/2019 |
| FRANCISCA IVANIA DAS DORES | ARR-8314 | M.TRANS | 709.18.2900037 | 1 | 05/11/2018 | 108795/2019 |
| FRANCISCA JAQUELINE QUEIROZ DIAS | EGT-6696 | M.TRANS | 709.18.2918105 | 1 | 07/11/2018 | 116533/2019 |
| FRANCISCA JOELMA SOUSA SILVA | 003.045.021.080 | IPU | 101.18.0028197 | 11 | 19/11/2018 | 077328/2019 |
| FRANCISCA LEIDIANE DE PAULO | FCV-2389 | M.TRANS | 709.18.2886726 | 1 | 05/11/2018 | 102380/2019 |
| FRANCISCA LEONARDO DE CARVALHO | DKP-6282 | M.TRANS | 709.18.2945432 | 1 | 28/11/2018 | 129161/2019 |
| FRANCISCA LIMA DE CERQUEIRA | DAD-6570 | M.TRANS | 709.18.2924936 | 1 | 19/11/2018 | 119516/2019 |
| FRANCISCA LISIE BEZERRA DE SOUSA | 026.104.005.000 | IPU | 101.18.2684839 | 6 | 26/11/2018 | 091366/2019 |
| FRANCISCA LISIE BEZERRA DE SOUSA | 026.104.005.000 | IPU | 101.18.2770436 | 4 | 21/11/2018 | 091445/2019 |
| FRANCISCA MARIA DA SILVA | PZO-5247 | M.TRANS | 709.18.2885420 | 1 | 05/11/2018 | 101836/2019 |
| FRANCISCA MARIA DE BRITO | BOZ-8394 | M.TRANS | 709.18.2907247 | 1 | 05/11/2018 | 112073/2019 |
| FRANCISCA MARIA DE JESUS GERMANO - ESPOLIO | 534.401.011.000 | IPU | 101.18.0238023 | 11 | 18/11/2018 | 090840/2019 |
| FRANCISCA MARIA DE JESUS GERMANO - ESPOLIO | 534.401.012.000 | IPU | 101.18.0238024 | 11 | 18/11/2018 | 090841/2019 |
| FRANCISCA MARIA FELIX | EBO-1887 | M.TRANS | 709.18.2898123 | 1 | 05/11/2018 | 107721/2019 |
| FRANCISCA MARIA LEITE DE MOURA | DXT-4217 | M.TRANS | 709.18.2928227 | 1 | 19/11/2018 | 121256/2019 |
| FRANCISCA MARIA NASCIMENTO | MPQ-1342 | M.TRANS | 709.18.2911622 | 1 | 07/11/2018 | 113936/2019 |
| FRANCISCA MARLENE DA SILVA FALQUI | 033.002.181.000 | IPU | 101.18.0190332 | 11 | 18/11/2018 | 086250/2019 |
| FRANCISCA MICHELLY FRABETTI ROCHA | PVU-5065 | M.TRANS | 709.18.2888438 | 1 | 05/11/2018 | 103120/2019 |
| FRANCISCA MOTA DOS SANTOS | COL-2303 | M.TRANS | 709.18.2897862 | 1 | 05/11/2018 | 107564/2019 |
| FRANCISCA NADIA MACELINO FARIAS | CNY-9996 | M.TRANS | 709.18.2901297 | 1 | 05/11/2018 | 109402/2019 |
| FRANCISCA NATALIA BAIA DE SOUZA | CCJ-5656 | M.TRANS | 709.18.2929921 | 1 | 19/11/2018 | 122139/2019 |
| FRANCISCA NEVES DA SILVA SOUSA | CLC-7457 | M.TRANS | 709.18.2945325 | 1 | 28/11/2018 | 129107/2019 |
| FRANCISCA OSORIO MANOEL BORGES | QHB-6008 | M.TRANS | 709.18.2871515 | 1 | 05/11/2018 | 096126/2019 |
| FRANCISCA PAULINA SOARES | 004.088.009.000 | IPU | 101.18.0044136 | 11 | 17/11/2018 | 078387/2019 |
| FRANCISCA PEREIRA DA CUNHA | 524.031.036.000 | IPU | 101.18.0216284 | 11 | 17/11/2018 | 088473/2019 |
| FRANCISCA PEREIRA DE ARAUJO | FAS-7472 | M.TRANS | 709.18.2875044 | 1 | 05/11/2018 | 097633/2019 |
| FRANCISCA PEREIRA DOS SANTOS | 003.047.013.230 | IPU | 101.18.0029777 | 11 | 19/11/2018 | 077466/2019 |
| FRANCISCA RAIMUNDA ALVES RIBEIRO | DFT-9920 | M.TRANS | 709.18.2906033 | 1 | 05/11/2018 | 111481/2019 |
| FRANCISCA SABINO DO NASCIMENTO | CKL-9724 | M.TRANS | 709.18.2920094 | 1 | 07/11/2018 | 117423/2019 |

| | | | | | | |
|---|-----------------|---------|----------------|----|------------|-------------|
| FRANCISCA SALOME GALDINO CRUZ | GFU-6737 | M.TRANS | 709.18.2894006 | 1 | 05/11/2018 | 105683/2019 |
| FRANCISCA SALOME GALDINO CRUZ | GFU-6737 | M.TRANS | 709.18.2894009 | 1 | 05/11/2018 | 105686/2019 |
| FRANCISCA SILVESTRE | 534.125.027.000 | IPU | 101.18.0236013 | 11 | 18/11/2018 | 090580/2019 |
| FRANCISCA TOMAZIA LOPES | ELN-2852 | M.TRANS | 709.18.2888317 | 1 | 05/11/2018 | 103074/2019 |
| FRANCISCA VANDERLEA NASCIMENTO DE SOUSA | ENQ-4493 | M.TRANS | 709.18.2900002 | 1 | 05/11/2018 | 108774/2019 |
| FRANCISCA VIEIRA DA FONSECA DE PAULA | 402.020.023.000 | IPU | 101.18.0197412 | 11 | 17/11/2018 | 086808/2019 |
| FRANCISCO ADAIL RODRIGUES | FPV-7586 | M.TRANS | 709.18.2879526 | 1 | 05/11/2018 | 099450/2019 |
| FRANCISCO ADAIL RODRIGUES | FPV-7586 | M.TRANS | 709.18.2904903 | 1 | 05/11/2018 | 111025/2019 |
| FRANCISCO ADEIR DE SOUZA | 534.042.047.000 | IPU | 101.18.0234732 | 11 | 18/11/2018 | 090431/2019 |
| FRANCISCO ADELINO SILVEIRA (ESPOLIO) | 511.011.015.000 | IPU | 101.18.0201239 | 11 | 17/11/2018 | 087143/2019 |
| FRANCISCO ADEMIR DE SOUZA | 194.550 | MULTA | 704.18.2909142 | 1 | 20/11/2018 | 095467/2019 |
| FRANCISCO ADEMIR DE SOUZA - ESPOLIO | 024.054.024.000 | IPU | 101.18.0150870 | 11 | 17/11/2018 | 083947/2019 |
| FRANCISCO ADEMIR DE SOUZA - ESPOLIO | 532.310.008.000 | IPU | 101.18.0226730 | 11 | 15/11/2018 | 089553/2019 |
| FRANCISCO ADEMIR DE SOUZA - ESPOLIO | 534.029.016.000 | IPU | 101.18.0234381 | 11 | 18/11/2018 | 090396/2019 |
| FRANCISCO ADEMIR DE SOUZA - ESPOLIO | 534.032.033.000 | IPU | 101.18.0234505 | 11 | 18/11/2018 | 090408/2019 |
| FRANCISCO ADRIANO LEITE | 512.045.036.000 | IPU | 101.18.0205461 | 11 | 16/11/2018 | 087571/2019 |
| FRANCISCO AGOSTINHO MENDES | 530.101.007.000 | IPU | 101.18.0218494 | 11 | 12/11/2018 | 088739/2019 |
| FRANCISCO ALBERTO GATTI | ELG-6219 | M.TRANS | 709.18.2907031 | 1 | 05/11/2018 | 111977/2019 |
| FRANCISCO ALBERTO SOARES CORDEIRO | 532.062.032.000 | IPU | 101.18.0222637 | 11 | 15/11/2018 | 089161/2019 |
| FRANCISCO ALIENDE MORAIS | LUX-0393 | M.TRANS | 709.18.2905484 | 1 | 05/11/2018 | 111259/2019 |
| FRANCISCO ALIXANDRE PINTO | 021.023.074.005 | IPU | 101.18.0138972 | 11 | 18/11/2018 | 083175/2019 |
| FRANCISCO ALMEIDA | GRY-4214 | M.TRANS | 709.18.2937736 | 1 | 21/11/2018 | 126101/2019 |
| FRANCISCO ALMEIDA DA SILVA JUNIOR | 003.022.079.025 | IPU | 101.18.0026530 | 11 | 19/11/2018 | 077240/2019 |
| FRANCISCO ALMEIDA DA SILVA JUNIOR ME | EUR-4940 | M.TRANS | 709.18.2941583 | 1 | 28/11/2018 | 127666/2019 |
| FRANCISCO ALVES BEZERRA | 016.029.078.010 | IPU | 101.18.0115399 | 11 | 12/11/2018 | 081764/2019 |
| FRANCISCO ALVES BEZERRA | 019.019.025.037 | IPU | 101.18.0127777 | 11 | 18/11/2018 | 082425/2019 |
| FRANCISCO ALVES DA COSTA JUNIOR | EIO-4806 | M.TRANS | 709.18.2931049 | 1 | 19/11/2018 | 122892/2019 |
| FRANCISCO ALVES DE LIMA | 532.006.099.000 | IPU | 101.18.0220609 | 11 | 15/11/2018 | 088986/2019 |
| FRANCISCO ALVES DE MORAES | 026.067.116.000 | IPU | 101.18.0161491 | 11 | 12/11/2018 | 084497/2019 |
| FRANCISCO ALVES DE PONTES - ESPOLIO | 018.041.081.000 | IPU | 101.18.0123368 | 11 | 19/11/2018 | 082171/2019 |
| FRANCISCO ALVES DE SOUSA | EBC-0516 | M.TRANS | 709.18.2900042 | 1 | 05/11/2018 | 108797/2019 |
| FRANCISCO ALVES DE SOUZA | 530.204.032.000 | IPU | 101.18.0219834 | 11 | 12/11/2018 | 088926/2019 |
| FRANCISCO ALVES LACERDA | 033.096.103.000 | IPU | 101.18.0194973 | 11 | 18/11/2018 | 086584/2019 |
| FRANCISCO ALVES NOGUEIRA SOBRINHO | FEE-9754 | M.TRANS | 709.18.2931614 | 1 | 19/11/2018 | 123217/2019 |
| FRANCISCO ALVES SIMOES | 021.090.021.000 | IPU | 101.18.0141917 | 11 | 18/11/2018 | 083353/2019 |
| FRANCISCO AMANCIO LACERDA | 005.061.006.023 | IPU | 101.18.0050268 | 11 | 12/11/2018 | 078720/2019 |
| FRANCISCO AMARAL LOPES DOS REIS | EUC-7544 | M.TRANS | 709.18.2901689 | 1 | 05/11/2018 | 109579/2019 |
| FRANCISCO ANDRE TORE - ESPOLIO | 029.038.035.000 | IPU | 101.18.0171057 | 11 | 16/11/2018 | 085070/2019 |
| FRANCISCO ANDRE TORE - ESPOLIO | 029.038.035.000 | IPU | 101.18.2804245 | 3 | 04/11/2018 | 091477/2019 |
| FRANCISCO ANTONIO | EGG-0364 | M.TRANS | 709.18.2919679 | 1 | 07/11/2018 | 117250/2019 |
| FRANCISCO ANTONIO AFFONSO QUEVEDO | 031.038.058.069 | IPU | 101.18.0181043 | 11 | 19/11/2018 | 085636/2019 |
| FRANCISCO ANTONIO DA SILVA | EGT-0122 | M.TRANS | 709.18.2925678 | 1 | 19/11/2018 | 119975/2019 |
| FRANCISCO ANTONIO DAO | FBR-0723 | M.TRANS | 709.18.2932225 | 1 | 19/11/2018 | 123585/2019 |
| FRANCISCO ANTONIO DE ALMEIDA | 534.307.066.000 | IPU | 101.18.0237906 | 11 | 18/11/2018 | 090827/2019 |
| FRANCISCO ANTONIO DE AZEVEDO | BXM-7697 | M.TRANS | 709.18.2912252 | 1 | 07/11/2018 | 114213/2019 |
| FRANCISCO ANTONIO DE FARIAS-ESPOLIO | 015.044.039.000 | IPU | 101.18.0109009 | 11 | 12/11/2018 | 081343/2019 |
| FRANCISCO ANTONIO DE SOUSA | 534.303.042.000 | CIP | 105.18.0250682 | 11 | 26/11/2018 | 093580/2019 |
| FRANCISCO ANTONIO DOS SANTOS FILHO | 534.145.044.000 | IPU | 101.18.0236813 | 11 | 18/11/2018 | 090682/2019 |
| FRANCISCO ANTONIO PEREIRA FILHO | 533.209.024.000 | IPU | 101.18.0230723 | 11 | 18/11/2018 | 090032/2019 |
| FRANCISCO ANTONIO PEREIRA MOREIRA | DIR-2785 | M.TRANS | 709.18.2918712 | 1 | 07/11/2018 | 116823/2019 |
| FRANCISCO ANTUNES DE SANTANA | 032.067.061.000 | IPU | 101.18.0188245 | 11 | 19/11/2018 | 086135/2019 |
| FRANCISCO APARECIDO SANTOS | EDB-6642 | M.TRANS | 709.18.2931904 | 1 | 19/11/2018 | 123390/2019 |
| FRANCISCO APRIGIO BARBOSA - ESPOLIO | 512.005.038.000 | IPU | 101.18.0202123 | 11 | 16/11/2018 | 087276/2019 |
| FRANCISCO ARAUJO DE CARVALHO | EZD-4371 | M.TRANS | 709.18.2929961 | 1 | 19/11/2018 | 122162/2019 |
| FRANCISCO ARIZEUDO DE OLIVEIRA | CVK-8257 | M.TRANS | 709.18.2912399 | 1 | 07/11/2018 | 114284/2019 |
| FRANCISCO ARIZEUDO DE OLIVEIRA | CVK-8257 | M.TRANS | 709.18.2932463 | 1 | 19/11/2018 | 123708/2019 |
| FRANCISCO AROLD DE BRITO | 532.073.035.000 | IPU | 101.18.0223437 | 11 | 15/11/2018 | 089228/2019 |
| FRANCISCO ASCOLI | ERK-6639 | M.TRANS | 709.18.2904126 | 1 | 05/11/2018 | 110697/2019 |
| FRANCISCO ASSIS DOS ANJOS | FJZ-1277 | M.TRANS | 709.18.2911264 | 1 | 07/11/2018 | 113795/2019 |
| FRANCISCO ASSIS DOS SANTOS | 019.058.046.025 | IPU | 101.18.0129694 | 11 | 18/11/2018 | 082559/2019 |
| FRANCISCO AUGUSTO COELHO | FMS-0594 | M.TRANS | 709.18.2878201 | 1 | 05/11/2018 | 098907/2019 |
| FRANCISCO AUGUSTO FILHO | 033.104.040.000 | IPU | 101.18.0195316 | 11 | 18/11/2018 | 086614/2019 |
| FRANCISCO BARBOSA DE CARVALHO | 532.509.014.000 | IPU | 101.18.0227852 | 11 | 15/11/2018 | 089702/2019 |
| FRANCISCO BARRETO DE ALENCAR | 020.074.038.000 | IPU | 101.18.0134249 | 11 | 17/11/2018 | 082842/2019 |
| FRANCISCO BARROSO DUARTE | 532.075.028.000 | IPU | 101.18.0223502 | 11 | 15/11/2018 | 089233/2019 |
| FRANCISCO BATISTA BEZERRA | 534.135.002.000 | CIP | 105.18.0250487 | 11 | 26/11/2018 | 093477/2019 |
| FRANCISCO BATISTA DA SILVA | EFU-5592 | M.TRANS | 709.18.2888995 | 1 | 05/11/2018 | 103359/2019 |
| FRANCISCO BATISTA DA SILVEIRA | FFN-6140 | M.TRANS | 709.18.2891502 | 1 | 05/11/2018 | 104437/2019 |
| FRANCISCO BATISTA DA SILVEIRA | FFN-6140 | M.TRANS | 709.18.2919633 | 1 | 07/11/2018 | 117233/2019 |
| FRANCISCO BATISTA DANTAS | DIN-5488 | M.TRANS | 709.18.2889443 | 1 | 05/11/2018 | 103527/2019 |
| FRANCISCO BATISTA DANTAS | DIN-5488 | M.TRANS | 709.18.2906046 | 1 | 05/11/2018 | 111492/2019 |
| FRANCISCO BATISTA DOS SANTOS JUNIOR | 534.027.049.000 | IPU | 101.18.0234316 | 11 | 18/11/2018 | 090391/2019 |
| FRANCISCO BELFIORI | 003.064.027.000 | IPU | 101.18.0032304 | 11 | 22/11/2018 | 077729/2019 |
| FRANCISCO BENEDITO LEITE | HJF-3848 | M.TRANS | 709.18.2934884 | 1 | 19/11/2018 | 124849/2019 |
| FRANCISCO BENEVIDES JUNIOR | 011.009.011.008 | IPU | 101.18.0087592 | 11 | 15/11/2018 | 080319/2019 |
| FRANCISCO BERNARDINO DE SALES | 026.063.051.000 | IPU | 101.18.0161341 | 11 | 12/11/2018 | 084491/2019 |
| FRANCISCO BERNARDINO RODRIGUES | FBU-2486 | M.TRANS | 709.18.2909075 | 1 | 05/11/2018 | 112941/2019 |
| FRANCISCO BERNARDINO RODRIGUES | AZT-5871 | M.TRANS | 709.18.2941792 | 1 | 28/11/2018 | 127735/2019 |
| FRANCISCO BEZERRA DE AQUINO | BUK-1881 | M.TRANS | 709.18.2929599 | 1 | 19/11/2018 | 121965/2019 |
| FRANCISCO BOGAROS MOLINA | 002.046.020.000 | IPU | 101.18.0018823 | 11 | 15/11/2018 | 076880/2019 |
| FRANCISCO BORGES DE ALENCAR | FPV-8095 | M.TRANS | 709.18.2945262 | 1 | 28/11/2018 | 129074/2019 |
| FRANCISCO BORGES DOS SANTOS | 026.069.054.000 | IPU | 101.18.0161567 | 11 | 12/11/2018 | 084504/2019 |
| FRANCISCO BORJA MARTINS | 534.129.019.000 | IPU | 101.18.0236284 | 11 | 18/11/2018 | 090622/2019 |
| FRANCISCO BRASILEIRO DE SOUZA | 032.078.016.000 | IPU | 101.18.0189809 | 11 | 19/11/2018 | 086232/2019 |
| FRANCISCO BRAZ NETO | ETP-0246 | M.TRANS | 709.18.2900833 | 1 | 05/11/2018 | 109175/2019 |
| FRANCISCO BRENDI FERREIRA DE SOUSA | BSU-7449 | M.TRANS | 709.18.2918938 | 1 | 07/11/2018 | 116941/2019 |
| FRANCISCO BRIZENO ALVES | FSA-0785 | M.TRANS | 709.18.2876357 | 1 | 05/11/2018 | 098165/2019 |
| FRANCISCO BRIZENO ALVES | FSA-0785 | M.TRANS | 709.18.2905843 | 1 | 05/11/2018 | 111400/2019 |
| FRANCISCO CANHADAS | 532.010.014.000 | IPU | 101.18.0220795 | 11 | 15/11/2018 | 089000/2019 |
| FRANCISCO CARDOSO BEZERRA | 512.030.134.000 | IPU | 101.18.0204547 | 11 | 16/11/2018 | 087484/2019 |
| FRANCISCO CARLOS | DFT-7921 | M.TRANS | 709.18.2888006 | 1 | 05/11/2018 | 102938/2019 |
| FRANCISCO CARLOS ALMEIDA DA SILVA | 532.081.006.000 | CIP | 105.18.0249151 | 11 | 26/11/2018 | 092858/2019 |

| | | | | | | |
|---|-----------------|---------|----------------|----|------------|-------------|
| FRANCISCO CARLOS DA SILVA | 511.018.026.000 | IPTU | 101.18.0201394 | 11 | 17/11/2018 | 087163/2019 |
| FRANCISCO CARLOS DA SILVA | 620.521.003.000 | IPTU | 101.18.0240759 | 11 | 16/11/2018 | 091148/2019 |
| FRANCISCO CARLOS DA SILVA | GEI-4740 | M.TRANS | 709.18.2878908 | 1 | 05/11/2018 | 099200/2019 |
| FRANCISCO CARLOS DA SILVA OLIVEIRA | FFG-8034 | M.TRANS | 709.18.2925747 | 1 | 19/11/2018 | 120024/2019 |
| FRANCISCO CARLOS DE ASSIS | CHW-4729 | M.TRANS | 709.18.2934601 | 1 | 19/11/2018 | 124704/2019 |
| FRANCISCO CARLOS DOS SANTOS | PVF-9317 | M.TRANS | 709.18.2909781 | 1 | 07/11/2018 | 113242/2019 |
| FRANCISCO CARLOS MARTINS | 026.100.016.000 | IPTU | 101.18.0162546 | 11 | 12/11/2018 | 084595/2019 |
| FRANCISCO CARLOS MORENO GABANA | 030.011.035.000 | IPTU | 101.18.0174710 | 11 | 18/11/2018 | 085265/2019 |
| FRANCISCO CARLOS RIBEIRO | 533.208.096.000 | IPTU | 101.18.0230705 | 11 | 18/11/2018 | 090030/2019 |
| FRANCISCO CARLOS SIQUEIRA | 031.039.020.000 | IPTU | 101.18.0181262 | 11 | 19/11/2018 | 085648/2019 |
| FRANCISCO CARLOS TORRE | 521.601.020.000 | CIP | 105.18.0248319 | 11 | 26/11/2018 | 092633/2019 |
| FRANCISCO CARLOS VENANCIO | DSW-3507 | M.TRANS | 709.18.2925032 | 1 | 19/11/2018 | 119569/2019 |
| FRANCISCO CARVALHO COSTA | EGV-6455 | M.TRANS | 709.18.2900258 | 1 | 05/11/2018 | 108896/2019 |
| FRANCISCO CASIMIRO DE SOUZA | DNB-7401 | M.TRANS | 709.18.2934069 | 1 | 19/11/2018 | 124447/2019 |
| FRANCISCO CESAR GONCALVES | 022.024.027.066 | IPTU | 101.18.0143220 | 11 | 20/11/2018 | 083437/2019 |
| FRANCISCO CEZAR LOPES DA SILVA | 533.115.038.000 | IPTU | 101.18.0230030 | 11 | 18/11/2018 | 089970/2019 |
| FRANCISCO CEZAR RODRIGUES | 524.109.021.000 | IPTU | 101.18.0216649 | 11 | 17/11/2018 | 088504/2019 |
| FRANCISCO CHAGAS DE ARAUJO | EVE-6720 | M.TRANS | 709.18.2930778 | 1 | 19/11/2018 | 122743/2019 |
| FRANCISCO CHARLES DE LUNA SARAIVA | 011.029.025.000 | IPTU | 101.18.0088576 | 11 | 15/11/2018 | 080363/2019 |
| FRANCISCO CHAVES RIBEIRO | 027.063.012.000 | IPTU | 101.18.0165175 | 11 | 15/11/2018 | 084740/2019 |
| FRANCISCO CLAUDEMIR A DE SOUZA | FFS-3382 | M.TRANS | 709.18.2927023 | 1 | 19/11/2018 | 120698/2019 |
| FRANCISCO CLAUDOMIR CANDIDO DE SOUSA | PYT-0933 | M.TRANS | 709.18.2932564 | 1 | 19/11/2018 | 123754/2019 |
| FRANCISCO CLECIO ALMEIDA DE LIMA | 534.120.042.000 | IPTU | 101.18.0235797 | 11 | 18/11/2018 | 090549/2019 |
| FRANCISCO CLEGINALDO DE SOUZA LEITAO | 512.051.060.000 | IPTU | 101.18.0205708 | 11 | 16/11/2018 | 087590/2019 |
| FRANCISCO CLEIDSON DE QUEIROZ AVES | 018.034.083.110 | IPTU | 101.18.0122526 | 11 | 19/11/2018 | 082101/2019 |
| FRANCISCO CLEYLSON BATISTA DE AMORIM | EEV-9356 | M.TRANS | 709.18.2935537 | 1 | 21/11/2018 | 125047/2019 |
| FRANCISCO COELHO | 533.011.045.000 | IPTU | 101.18.0229010 | 11 | 18/11/2018 | 089817/2019 |
| FRANCISCO COELHO | 533.016.024.000 | CIP | 105.18.0249822 | 11 | 26/11/2018 | 093176/2019 |
| FRANCISCO COELHO | 533.016.025.000 | CIP | 105.18.0249823 | 11 | 26/11/2018 | 093177/2019 |
| FRANCISCO CORNELIO DA SILVA | EQO-8264 | M.TRANS | 709.18.2912246 | 1 | 07/11/2018 | 114210/2019 |
| FRANCISCO COSTA FERREIRA | CRD-6413 | M.TRANS | 709.18.2908291 | 1 | 05/11/2018 | 112578/2019 |
| FRANCISCO COSTA SOBRINHO | 026.097.033.000 | IPTU | 101.18.0162506 | 11 | 12/11/2018 | 084591/2019 |
| FRANCISCO COZZA | 015.027.034.000 | IPTU | 101.18.0106946 | 11 | 12/11/2018 | 081193/2019 |
| FRANCISCO DA SILVA OLIVEIRA | 019.019.025.075 | IPTU | 101.18.0127815 | 11 | 18/11/2018 | 082429/2019 |
| FRANCISCO DAMIAO PEREIRA DE SOUZA | DFG-5891 | M.TRANS | 709.18.2888597 | 1 | 05/11/2018 | 103193/2019 |
| FRANCISCO DANIEL A CABRERA | FAA-9792 | M.TRANS | 709.18.2876293 | 1 | 05/11/2018 | 098130/2019 |
| FRANCISCO DANIEL LIMA DA SILVA | EFN-8331 | M.TRANS | 709.18.2901861 | 1 | 05/11/2018 | 109661/2019 |
| FRANCISCO DANILLO DE SOUSA | 533.324.031.000 | IPTU | 101.18.0233168 | 11 | 19/11/2018 | 090272/2019 |
| FRANCISCO DANTAS DE SOUZA | 026.038.024.000 | IPTU | 101.18.0160648 | 11 | 12/11/2018 | 084435/2019 |
| FRANCISCO DAS CHAGAS ALVES CHAVES | 032.067.052.000 | IPTU | 101.18.0188239 | 11 | 22/11/2018 | 086134/2019 |
| FRANCISCO DAS CHAGAS ALVES DE SOUSA | 021.007.087.371 | IPTU | 101.18.0137603 | 11 | 18/11/2018 | 083095/2019 |
| FRANCISCO DAS CHAGAS ARAUJO RIBEIRO | 015.087.074.368 | IPTU | 101.18.0110847 | 11 | 12/11/2018 | 081458/2019 |
| FRANCISCO DAS CHAGAS BEZERRA JUNIOR | 021.007.070.312 | IPTU | 101.18.0137058 | 11 | 18/11/2018 | 083056/2019 |
| FRANCISCO DAS CHAGAS GONCALVES | 024.020.149.031 | IPTU | 101.18.0150071 | 11 | 17/11/2018 | 083911/2019 |
| FRANCISCO DAS CHAGAS GURGEL DE SOUSA | CRF-3539 | M.TRANS | 709.18.2932311 | 1 | 19/11/2018 | 123635/2019 |
| FRANCISCO DAS CHAGAS LOPES | 021.007.070.453 | IPTU | 101.18.0137199 | 11 | 18/11/2018 | 083068/2019 |
| FRANCISCO DAS CHAGAS MACIEL | EZD-9744 | M.TRANS | 709.18.2881370 | 1 | 05/11/2018 | 100188/2019 |
| FRANCISCO DAS CHAGAS MATIAS DA COSTA | DCV-8235 | M.TRANS | 709.18.2918770 | 1 | 07/11/2018 | 116847/2019 |
| FRANCISCO DAS CHAGAS OLIVEIRA | CPW-2920 | M.TRANS | 709.18.2906709 | 1 | 05/11/2018 | 111820/2019 |
| FRANCISCO DAS CHAGAS PINHEIRO | EAL-8577 | M.TRANS | 709.18.2926846 | 1 | 19/11/2018 | 120622/2019 |
| FRANCISCO DAS CHAGAS PONTES JUVENCIO | GBK-1708 | M.TRANS | 709.18.2897603 | 1 | 05/11/2018 | 107401/2019 |
| FRANCISCO DAS CHAGAS SILVA | GFB-5149 | M.TRANS | 709.18.2904209 | 1 | 05/11/2018 | 110726/2019 |
| FRANCISCO DAS CHAGAS SILVA | ERZ-7318 | M.TRANS | 709.18.2912526 | 1 | 07/11/2018 | 114332/2019 |
| FRANCISCO DAS CHAGAS SILVA | GFB-5149 | M.TRANS | 709.18.2932808 | 1 | 19/11/2018 | 123866/2019 |
| FRANCISCO DAS CHAGAS VIANA | 032.010.019.000 | IPTU | 101.18.0186278 | 11 | 19/11/2018 | 086008/2019 |
| FRANCISCO DAS NEVES SILVA | EUD-3482 | M.TRANS | 709.18.2937606 | 1 | 21/11/2018 | 126051/2019 |
| FRANCISCO DAS VIRGENS SANTANA | 025.104.052.023 | IPTU | 101.18.0157464 | 11 | 19/11/2018 | 084254/2019 |
| FRANCISCO DAS VIRGENS SANTANA | ERX-8340 | M.TRANS | 709.18.2939690 | 1 | 28/11/2018 | 126780/2019 |
| FRANCISCO DAS VIRGES SANTANA | 030.085.099.000 | IPTU | 101.18.0176619 | 11 | 18/11/2018 | 085376/2019 |
| FRANCISCO DE ARIMATEA PEREIRA | FED-8305 | M.TRANS | 709.18.2932370 | 1 | 19/11/2018 | 123662/2019 |
| FRANCISCO DE ASSIS ALVES | 024.019.137.747 | IPTU | 101.18.0149487 | 11 | 17/11/2018 | 083872/2019 |
| FRANCISCO DE ASSIS ALVES MASSENA | CTJ-2395 | M.TRANS | 709.18.2924334 | 1 | 19/11/2018 | 119153/2019 |
| FRANCISCO DE ASSIS ASSUNCAO | ARJ-7951 | M.TRANS | 709.18.2906251 | 1 | 05/11/2018 | 111580/2019 |
| FRANCISCO DE ASSIS BARBOSA | 026.056.021.000 | IPTU | 101.18.0161141 | 11 | 12/11/2018 | 084478/2019 |
| FRANCISCO DE ASSIS BESERRA PEREIRA | CRM-5734 | M.TRANS | 709.18.2908410 | 1 | 05/11/2018 | 112631/2019 |
| FRANCISCO DE ASSIS CARLOS | 533.309.030.000 | IPTU | 101.18.0232730 | 11 | 18/11/2018 | 090223/2019 |
| FRANCISCO DE ASSIS CARNEIRO | 532.067.015.000 | IPTU | 101.18.0222973 | 11 | 15/11/2018 | 089193/2019 |
| FRANCISCO DE ASSIS CAVALCANTE DE LIMA | 534.152.022.000 | IPTU | 101.18.0237201 | 11 | 18/11/2018 | 090729/2019 |
| FRANCISCO DE ASSIS DE LIMA VERAS | JKS-9408 | M.TRANS | 709.18.2892953 | 1 | 05/11/2018 | 105130/2019 |
| FRANCISCO DE ASSIS DOS SANTOS | 534.009.004.000 | ITBI | 104.18.0088540 | 1 | 17/11/2018 | 091945/2019 |
| FRANCISCO DE ASSIS ESTEVAM DE LIMA | 512.042.006.000 | IPTU | 101.18.0205382 | 11 | 16/11/2018 | 087565/2019 |
| FRANCISCO DE ASSIS FERREIRA NASCIMENTO | 512.028.010.000 | IPTU | 101.18.0204278 | 11 | 16/11/2018 | 087449/2019 |
| FRANCISCO DE ASSIS FERREIRA NASCIMENTO | 512.028.010.000 | GAM | 802.18.4031464 | 1 | 05/11/2018 | 129957/2019 |
| FRANCISCO DE ASSIS FERREIRA PAZ | 003.003.025.000 | IPTU | 101.18.0025043 | 11 | 19/11/2018 | 077170/2019 |
| FRANCISCO DE ASSIS GUIMARAES MELLO JUNIOR | 018.060.012.000 | IPTU | 101.18.0124194 | 11 | 19/11/2018 | 082242/2019 |
| FRANCISCO DE ASSIS LEITE | EPI-2038 | M.TRANS | 709.18.2873415 | 1 | 05/11/2018 | 096931/2019 |
| FRANCISCO DE ASSIS LIMA | 021.001.037.016 | IPTU | 101.18.0136229 | 11 | 18/11/2018 | 082988/2019 |
| FRANCISCO DE ASSIS MARINHO DOS SANTOS | FVG-6119 | M.TRANS | 709.18.2935720 | 1 | 21/11/2018 | 125133/2019 |
| FRANCISCO DE ASSIS OLIVEIRA BRANCO | 012.050.016.000 | IPTU | 101.18.0096146 | 11 | 17/11/2018 | 080672/2019 |
| FRANCISCO DE ASSIS PEREIRA | 511.034.005.000 | IPTU | 101.18.0201646 | 11 | 17/11/2018 | 087197/2019 |
| FRANCISCO DE ASSIS PINHEIRO DE BRITO | 512.033.001.115 | IPTU | 101.18.0205159 | 11 | 16/11/2018 | 087544/2019 |
| FRANCISCO DE ASSIS RAMOS | 510.100.152.000 | IPTU | 101.18.0199310 | 11 | 16/11/2018 | 086955/2019 |
| FRANCISCO DE ASSIS RODRIGUES NETO | FCN-9846 | M.TRANS | 709.18.2883364 | 1 | 05/11/2018 | 101020/2019 |
| FRANCISCO DE ASSIS SANTOS SOUSA | EOW-6171 | M.TRANS | 709.18.2906528 | 1 | 05/11/2018 | 111726/2019 |
| FRANCISCO DE ASSIS SILVA | 524.037.034.000 | CIP | 105.18.0248668 | 11 | 26/11/2018 | 092727/2019 |
| FRANCISCO DE ASSIS SOUSA | 021.055.032.000 | IPTU | 101.18.0140807 | 11 | 18/11/2018 | 083288/2019 |
| FRANCISCO DE ASSIS SOUSA | CAX-2232 | M.TRANS | 709.18.2898785 | 1 | 05/11/2018 | 108125/2019 |
| FRANCISCO DE ASSIS TAVARES | ERK-4597 | M.TRANS | 709.18.2923579 | 1 | 19/11/2018 | 118808/2019 |
| FRANCISCO DE AZEVEDO | 019.053.043.000 | IPTU | 101.18.0129471 | 11 | 18/11/2018 | 082539/2019 |
| FRANCISCO DE BARRIOS PORTELA | FJO-3236 | M.TRANS | 709.18.2902894 | 1 | 05/11/2018 | 110141/2019 |
| FRANCISCO DE CAMPO | 534.310.011.000 | IPTU | 101.18.0237971 | 11 | 18/11/2018 | 090831/2019 |
| FRANCISCO DE JESUS SANTOS | ETL-9130 | M.TRANS | 709.18.2936051 | 1 | 21/11/2018 | 125274/2019 |

| | | | | | | |
|--|-----------------|---------|----------------|----|------------|-------------|
| FRANCISCO DE LIMA MARTINEZ | EIY-0699 | M.TRANS | 709.18.2920851 | 1 | 19/11/2018 | 117498/2019 |
| FRANCISCO DE OLIVEIRA | EUE-1663 | M.TRANS | 709.18.2902696 | 1 | 05/11/2018 | 110041/2019 |
| FRANCISCO DE OLIVEIRA DORTA | EIY-7409 | M.TRANS | 709.18.2878061 | 1 | 05/11/2018 | 098842/2019 |
| FRANCISCO DE PAULA | 006.067.009.000 | IPTU | 101.18.0060931 | 11 | 16/11/2018 | 079340/2019 |
| FRANCISCO DE PAULA DA SILVA | ENH-7978 | M.TRANS | 709.18.2932702 | 1 | 19/11/2018 | 123823/2019 |
| FRANCISCO DE PAULA VITO FREITAS DE SOUZA | BXB-9734 | M.TRANS | 709.18.2934869 | 1 | 19/11/2018 | 124839/2019 |
| FRANCISCO DE SOUSA AMARAL | GCE-6654 | M.TRANS | 709.18.2922149 | 1 | 19/11/2018 | 118061/2019 |
| FRANCISCO DE SOUSA AMARAL | GCE-6654 | M.TRANS | 709.18.2924316 | 1 | 19/11/2018 | 119138/2019 |
| FRANCISCO DE SOUZA | DNX-5654 | M.TRANS | 709.18.2934305 | 1 | 19/11/2018 | 124557/2019 |
| FRANCISCO DE SOUZA CARVALHO | FTI-8692 | M.TRANS | 709.18.2874242 | 1 | 05/11/2018 | 097304/2019 |
| FRANCISCO DE SOUZA CARVALHO | FTI-8692 | M.TRANS | 709.18.2928696 | 1 | 19/11/2018 | 121492/2019 |
| FRANCISCO DE SOUZA LEAL-ESPOLIO | 524.111.007.000 | IPTU | 101.18.0216678 | 11 | 17/11/2018 | 088508/2019 |
| FRANCISCO DE SOUZA LEAL-ESPOLIO | 524.412.002.000 | IPTU | 101.18.0217783 | 11 | 17/11/2018 | 088660/2019 |
| FRANCISCO DE SOUZA LEAL-ESPOLIO | 524.111.007.000 | CIP | 105.18.0248717 | 11 | 26/11/2018 | 092738/2019 |
| FRANCISCO DE SOUZA MACIEL TRANSPORTES ME | MCV-6102 | M.TRANS | 709.18.2944688 | 1 | 28/11/2018 | 128799/2019 |
| FRANCISCO DELMAR PEREIRA DA SILVA | EWL-7312 | M.TRANS | 709.18.2899718 | 1 | 05/11/2018 | 108654/2019 |
| FRANCISCO DEMONTER JANUARIO | 530.102.013.000 | IPTU | 101.18.0218517 | 11 | 12/11/2018 | 088745/2019 |
| FRANCISCO DENILSON DE SOUSA | EIY-0144 | M.TRANS | 709.18.2932038 | 1 | 19/11/2018 | 123475/2019 |
| FRANCISCO DENIZARDO VIEIRA | EIP-8645 | M.TRANS | 709.18.2874966 | 1 | 05/11/2018 | 097596/2019 |
| FRANCISCO DIAS BARBOSA | 003.030.036.000 | IPTU | 101.18.0026907 | 11 | 19/11/2018 | 077261/2019 |
| FRANCISCO DIAS BARBOSA | 029.128.019.000 | IPTU | 101.18.0173667 | 11 | 16/11/2018 | 085208/2019 |
| FRANCISCO DIAS BARBOSA | EKQ-6966 | M.TRANS | 709.18.2908048 | 1 | 05/11/2018 | 112464/2019 |
| FRANCISCO DIAS BARBOSA | EKQ-6966 | M.TRANS | 709.18.2921032 | 1 | 19/11/2018 | 117580/2019 |
| FRANCISCO DIAS DE CASTRO | CNB-7009 | M.TRANS | 709.18.2889638 | 1 | 05/11/2018 | 103632/2019 |
| FRANCISCO DIAS DE CASTRO | CNB-7009 | M.TRANS | 709.18.2890435 | 1 | 05/11/2018 | 104005/2019 |
| FRANCISCO DIAS DE CASTRO | CNB-7009 | M.TRANS | 709.18.2901671 | 1 | 05/11/2018 | 109569/2019 |
| FRANCISCO DIAS DE CASTRO | CNB-7009 | M.TRANS | 709.18.2937249 | 1 | 21/11/2018 | 125890/2019 |
| FRANCISCO DIAS DOS REIS | 015.025.081.000 | IPTU | 101.18.0106826 | 11 | 12/11/2018 | 081185/2019 |
| FRANCISCO DIASSIS GOMES TEIXEIRA | 534.040.025.000 | IPTU | 101.18.0234650 | 11 | 18/11/2018 | 090426/2019 |
| FRANCISCO DIOGO DA SILVA | 030.019.001.000 | IPTU | 101.18.0175214 | 11 | 18/11/2018 | 085290/2019 |
| FRANCISCO DIVINO FERREIRA | LBG-7662 | M.TRANS | 709.18.2887826 | 1 | 05/11/2018 | 102854/2019 |
| FRANCISCO DONISETE CAMIOLI | 021.024.052.000 | IPTU | 101.18.0139025 | 11 | 18/11/2018 | 083182/2019 |
| FRANCISCO DONIZETI DE SOUZA | 016.015.128.007 | IPTU | 101.18.0114318 | 11 | 12/11/2018 | 081700/2019 |
| FRANCISCO DONIZETI MARIA | 524.430.014.000 | IPTU | 101.18.0218300 | 11 | 17/11/2018 | 088710/2019 |
| FRANCISCO DOS ANJOS SALDANHA FILHO | | PP/FUNE | 702.18.4004919 | 3 | 19/11/2018 | 095283/2019 |
| FRANCISCO DOS SANTOS NETO | EQB-8297 | M.TRANS | 709.18.2937686 | 1 | 21/11/2018 | 126083/2019 |
| FRANCISCO DUARTE ALMEIDA | EMH-6286 | M.TRANS | 709.18.2887958 | 1 | 05/11/2018 | 102912/2019 |
| FRANCISCO DUARTE SOBRINHO | EZR-0798 | M.TRANS | 709.18.2899996 | 1 | 05/11/2018 | 108769/2019 |
| FRANCISCO EDILSON BIBIANO ALVES JUNIOR | DDG-3913 | M.TRANS | 709.18.2889641 | 1 | 05/11/2018 | 103633/2019 |
| FRANCISCO EDIO LEMOS | ENF-5045 | M.TRANS | 709.18.2939628 | 1 | 28/11/2018 | 126758/2019 |
| FRANCISCO EDIVA OLIVEIRA COSTA | DRX-0836 | M.TRANS | 709.18.2877929 | 1 | 05/11/2018 | 098790/2019 |
| FRANCISCO EDIVA OLIVEIRA COSTA | DRX-0836 | M.TRANS | 709.18.2885380 | 1 | 05/11/2018 | 101822/2019 |
| FRANCISCO EDUARDO BARBOZA | 018.099.033.204 | IPTU | 101.18.0126078 | 11 | 19/11/2018 | 082343/2019 |
| FRANCISCO EDUARDO BARBOZA | FFS-3265 | M.TRANS | 709.18.2910322 | 1 | 07/11/2018 | 113469/2019 |
| FRANCISCO EDUARDO DE LIMA | BIB-3233 | M.TRANS | 709.18.2878113 | 1 | 05/11/2018 | 098861/2019 |
| FRANCISCO EDUARDO DE LIMA | BIB-3233 | M.TRANS | 709.18.2883849 | 1 | 05/11/2018 | 101213/2019 |
| FRANCISCO EDUARDO DE LIMA | BIB-3233 | M.TRANS | 709.18.2886068 | 1 | 05/11/2018 | 102107/2019 |
| FRANCISCO EDUARDO DE LIMA | BIB-3233 | M.TRANS | 709.18.2935480 | 1 | 21/11/2018 | 125020/2019 |
| FRANCISCO EDUARDO DE LIMA | BIB-3233 | M.TRANS | 709.18.2940253 | 1 | 28/11/2018 | 127047/2019 |
| FRANCISCO EDUARDO FERRAZ DO AMARAL | 080.279 | COL.LX | 710.18.0255301 | 9 | 27/11/2018 | 129585/2019 |
| FRANCISCO ELDO PINHEIRO | FWY-9239 | M.TRANS | 709.18.2927005 | 1 | 19/11/2018 | 120687/2019 |
| FRANCISCO EPIFANEO DE AZEVEDO | ERZ-4069 | M.TRANS | 709.18.2933312 | 1 | 19/11/2018 | 124118/2019 |
| FRANCISCO ERASMO RODRIGUES | 532.076.035.000 | IPTU | 101.18.0223549 | 11 | 15/11/2018 | 089237/2019 |
| FRANCISCO ERINALDO ALVES FERREIRA | 533.115.006.000 | CIP | 105.18.0249923 | 11 | 26/11/2018 | 093219/2019 |
| FRANCISCO ERINALDO ALVES FERREIRA | QHB-7989 | M.TRANS | 709.18.2901023 | 1 | 05/11/2018 | 109266/2019 |
| FRANCISCO ESTRELA DA SILVA | 227.112 | TX/PPUB | 708.18.2617748 | 4 | 01/11/2018 | 095856/2019 |
| FRANCISCO EUDES LOPES DA SILVA | EBF-8211 | M.TRANS | 709.18.2930014 | 1 | 19/11/2018 | 122194/2019 |
| FRANCISCO EUDES NASCIMENTO DE ARAUJO | EMH-7650 | M.TRANS | 709.18.2902976 | 1 | 05/11/2018 | 110185/2019 |
| FRANCISCO EUFRASIO DO NASCIMEN | EZR-5389 | M.TRANS | 709.18.2901384 | 1 | 05/11/2018 | 109445/2019 |
| FRANCISCO EVALDO DE OLIVEIRA | HJA-7215 | M.TRANS | 709.18.2908475 | 1 | 05/11/2018 | 112667/2019 |
| FRANCISCO EVANGELISTA DOS SANTOS ARAUJO | 530.131.001.000 | IPTU | 101.18.0219731 | 11 | 12/11/2018 | 088910/2019 |
| FRANCISCO EVERTON ANGELO DA SILVA | EVB-6303 | M.TRANS | 709.18.2897909 | 1 | 05/11/2018 | 107590/2019 |
| FRANCISCO FABIO SILVA DE ASSIS | 512.031.001.002 | IPTU | 101.18.0204582 | 11 | 16/11/2018 | 087487/2019 |
| FRANCISCO FACCHIOLO LIMA | EQF-6900 | M.TRANS | 709.18.2917915 | 1 | 07/11/2018 | 116436/2019 |
| FRANCISCO FAUSTINO DA SILVA - ESPOLIO | 524.110.011.000 | IPTU | 101.18.0216667 | 11 | 22/11/2018 | 088505/2019 |
| FRANCISCO FELISBERTO-ESPOLIO | 004.068.039.000 | IPTU | 101.17.3025673 | 11 | 30/11/2018 | 076249/2019 |
| FRANCISCO FELIX DO NASCIMENTO NETO | FRA-7552 | M.TRANS | 709.18.2873999 | 1 | 05/11/2018 | 097189/2019 |
| FRANCISCO FERDINAND FEITOSA DA SILVA | CEB-3658 | M.TRANS | 709.18.2882856 | 1 | 05/11/2018 | 100821/2019 |
| FRANCISCO FERNANDES | EHW-9539 | M.TRANS | 709.18.2923410 | 1 | 19/11/2018 | 118724/2019 |
| FRANCISCO FERNANDES DA SILVA | EMK-8302 | M.TRANS | 709.18.2879126 | 1 | 05/11/2018 | 099298/2019 |
| FRANCISCO FERNANDES SENA - ESPOLIO | 033.095.038.000 | IPTU | 101.18.0194857 | 11 | 18/11/2018 | 086574/2019 |
| FRANCISCO FERNANDES VALADARES | 031.102.035.000 | IPTU | 101.18.0183498 | 11 | 13/11/2018 | 085815/2019 |
| FRANCISCO FERREIRA DE MEDEIROS | FYU-3398 | M.TRANS | 709.18.2889244 | 1 | 05/11/2018 | 103453/2019 |
| FRANCISCO FLAVIANO DA SILVA RODRIGUES | DKP-1666 | M.TRANS | 709.18.2871611 | 1 | 05/11/2018 | 096165/2019 |
| FRANCISCO FLAVIO PAULINO CAVALCANTE | 523.103.036.000 | IPTU | 101.18.0215179 | 11 | 12/11/2018 | 088329/2019 |
| FRANCISCO FONSECA DE SOUZA | 031.079.038.000 | IPTU | 101.18.0182660 | 11 | 22/11/2018 | 085756/2019 |
| FRANCISCO FRANZENILDO FERREIRA | FTL-4112 | M.TRANS | 709.18.2931957 | 1 | 19/11/2018 | 123427/2019 |
| FRANCISCO FRANCUA FREIRE | 020.014.053.000 | IPTU | 101.18.0131112 | 11 | 17/11/2018 | 082668/2019 |
| FRANCISCO FRANCUA FREIRE | NZF-7728 | M.TRANS | 709.18.2945821 | 1 | 28/11/2018 | 129348/2019 |
| FRANCISCO FRUTUOSO DOS SANTOS | 534.044.008.000 | IPTU | 101.18.0234770 | 11 | 18/11/2018 | 090434/2019 |
| FRANCISCO GALDINO DA SILVA | COQ-1628 | M.TRANS | 709.18.2912568 | 1 | 07/11/2018 | 114351/2019 |
| FRANCISCO GALDINO DE MELO | DDR-7550 | M.TRANS | 709.18.2906625 | 1 | 05/11/2018 | 111778/2019 |
| FRANCISCO GALDINO DE MELO | DDR-7550 | M.TRANS | 709.18.2920082 | 1 | 07/11/2018 | 117414/2019 |
| FRANCISCO GERBELLI | 032.047.027.000 | IPTU | 101.18.0187615 | 11 | 22/11/2018 | 086087/2019 |
| FRANCISCO GERBELLI | 032.047.028.000 | IPTU | 101.18.0187616 | 11 | 19/11/2018 | 086088/2019 |
| FRANCISCO GEUCIMAR DA SILVA | OLE-5990 | M.TRANS | 709.18.2939105 | 1 | 28/11/2018 | 126493/2019 |
| FRANCISCO GIL DE QUEIROS | 533.311.019.000 | IPTU | 101.18.0232810 | 11 | 18/11/2018 | 090234/2019 |
| FRANCISCO GLEDSON FERREIRA LIMA | BUK-9192 | M.TRANS | 709.18.2875533 | 1 | 05/11/2018 | 097866/2019 |
| FRANCISCO GLEIDSON PEREIRA GOMES | OLV-9042 | M.TRANS | 709.18.2887801 | 1 | 05/11/2018 | 102842/2019 |
| FRANCISCO GOMES DE SOUSA | CXX-8831 | M.TRANS | 709.18.2879158 | 1 | 05/11/2018 | 099314/2019 |
| FRANCISCO GONCALVES | BAL-7542 | M.TRANS | 709.18.2933634 | 1 | 19/11/2018 | 124231/2019 |
| FRANCISCO GONCALVES CORREIA | FOZ-5807 | M.TRANS | 709.18.2937174 | 1 | 21/11/2018 | 125841/2019 |

| | | | | | | |
|---|-----------------|---------|----------------|----|------------|-------------|
| FRANCISCO GONCALVES DOS SANTOS | 257.992 | TX/PPUB | 708.18.2618277 | 4 | 01/11/2018 | 096000/2019 |
| FRANCISCO GONZAGA DOS SANTOS | 534.115.023.000 | CIP | 105.18.0250252 | 11 | 26/11/2018 | 093348/2019 |
| FRANCISCO GONZALEZ FILHO | 532.520.016.000 | IPU | 101.18.0227940 | 11 | 15/11/2018 | 089719/2019 |
| FRANCISCO GRACILDO DA PAZ DA S STIEVANO | GGO-2847 | M.TRANS | 709.18.2899837 | 1 | 05/11/2018 | 108704/2019 |
| FRANCISCO GRACILDO DA PAZ DA S STIEVANO | GGO-2847 | M.TRANS | 709.18.2905055 | 1 | 05/11/2018 | 111094/2019 |
| FRANCISCO HARLEN CARDOSO DE PAULO - ME | 253.884 | ISS | 291.18.2557363 | 1 | 15/11/2018 | 093994/2019 |
| FRANCISCO HELDER GONCALVES DA COSTA | 029.005.021.129 | IPU | 101.18.0169129 | 11 | 16/11/2018 | 084986/2019 |
| FRANCISCO HELIO DA SILVA | FAZ-8276 | M.TRANS | 709.18.2922294 | 1 | 19/11/2018 | 118135/2019 |
| FRANCISCO HENRIQUE GALDINO SOARES | 010.039.084.037 | IPU | 101.18.0085938 | 11 | 17/11/2018 | 080253/2019 |
| FRANCISCO HIPOLITO FERREIRA | 031.051.006.000 | IPU | 101.18.0181562 | 11 | 19/11/2018 | 085661/2019 |
| FRANCISCO ILANIO RIBEIRO VAZ | KJE-3496 | M.TRANS | 709.18.2890030 | 1 | 05/11/2018 | 103803/2019 |
| FRANCISCO INACIO DA SILVA | 010.059.003.000 | IPU | 101.18.0087195 | 11 | 17/11/2018 | 080307/2019 |
| FRANCISCO ISMAR LOPES DE OLIVEIRA | EWP-9240 | M.TRANS | 709.18.2928342 | 1 | 19/11/2018 | 121317/2019 |
| FRANCISCO IVANILDO PEREIRA | 006.025.057.000 | IPU | 101.18.0055262 | 11 | 16/11/2018 | 079075/2019 |
| FRANCISCO IZIDIO LOPES | 227.440 | TX/PPUB | 708.18.2617965 | 4 | 01/11/2018 | 095918/2019 |
| FRANCISCO JACINTO SOBRINHO | 620.122.006.000 | IPU | 101.18.0240092 | 11 | 16/11/2018 | 091052/2019 |
| FRANCISCO JANILDO OLIVEIRA DE VASCONCELOS | BST-3513 | M.TRANS | 709.18.2939080 | 1 | 28/11/2018 | 126480/2019 |
| FRANCISCO JEAN DE SOUSA | BPT-8890 | M.TRANS | 709.18.2927395 | 1 | 19/11/2018 | 120870/2019 |
| FRANCISCO JEAN DE SOUSA | BPT-8890 | M.TRANS | 709.18.2927934 | 1 | 19/11/2018 | 121124/2019 |
| FRANCISCO JEGER | 025.007.027.000 | IPU | 101.18.0152794 | 11 | 19/11/2018 | 084061/2019 |
| FRANCISCO JOAQUIM DA SILVA | 521.040.040.001 | IPU | 101.18.0209262 | 11 | 15/11/2018 | 087799/2019 |
| FRANCISCO JOAQUIM DA SILVA | 521.040.040.002 | IPU | 101.18.0209263 | 11 | 15/11/2018 | 087800/2019 |
| FRANCISCO JOAQUIM DA SILVA | 533.113.041.000 | IPU | 101.18.0229905 | 11 | 18/11/2018 | 089956/2019 |
| FRANCISCO JORGE DA SILVA | 532.050.004.000 | IPU | 101.18.0221992 | 11 | 15/11/2018 | 089102/2019 |
| FRANCISCO JORGE DOS SANTOS ALVES | 532.307.038.000 | IPU | 101.18.0226669 | 11 | 15/11/2018 | 089545/2019 |
| FRANCISCO JOSE ALEXANDRE NETO | EZH-9800 | M.TRANS | 709.18.2944910 | 1 | 28/11/2018 | 128894/2019 |
| FRANCISCO JOSE ANTUNES MENDES | 003.047.012.759 | IPU | 101.18.0029308 | 11 | 19/11/2018 | 077412/2019 |
| FRANCISCO JOSE ARAUJO | DAS-6966 | M.TRANS | 709.18.2879688 | 1 | 05/11/2018 | 099510/2019 |
| FRANCISCO JOSE BRITO | EGF-2391 | M.TRANS | 709.18.2909253 | 1 | 07/11/2018 | 112977/2019 |
| FRANCISCO JOSE COELHO | 521.600.031.000 | IPU | 101.18.0212453 | 11 | 15/11/2018 | 088053/2019 |
| FRANCISCO JOSE DA COSTA | CSZ-6627 | M.TRANS | 709.18.2886488 | 1 | 05/11/2018 | 102280/2019 |
| FRANCISCO JOSE DA COSTA | CSZ-6627 | M.TRANS | 709.18.2886670 | 1 | 05/11/2018 | 102358/2019 |
| FRANCISCO JOSE DE OLIVEIRA | 024.012.067.016 | IPU | 101.18.0147071 | 11 | 17/11/2018 | 083655/2019 |
| FRANCISCO JOSE DE OLIVEIRA | HXI-3689 | M.TRANS | 709.18.2889379 | 1 | 05/11/2018 | 103504/2019 |
| FRANCISCO JOSE DE SOUSA | DPB-9141 | M.TRANS | 709.18.2878530 | 1 | 05/11/2018 | 099040/2019 |
| FRANCISCO JOSE DE SOUSA | FHW-6303 | M.TRANS | 709.18.2889484 | 1 | 05/11/2018 | 103550/2019 |
| FRANCISCO JOSE DOS SANTOS | 033.021.055.000 | IPU | 101.18.0191247 | 11 | 18/11/2018 | 086337/2019 |
| FRANCISCO JOSE DOS SANTOS | EBM-7176 | M.TRANS | 709.18.2929746 | 1 | 19/11/2018 | 122044/2019 |
| FRANCISCO JOSE FERNANDES | EYQ-6275 | M.TRANS | 709.18.2912854 | 1 | 07/11/2018 | 114484/2019 |
| FRANCISCO JOSE GOMES | DNB-8044 | M.TRANS | 709.18.2907627 | 1 | 05/11/2018 | 112264/2019 |
| FRANCISCO JOSE HENRIQUE DA SILVA | 626.410.008.000 | IPUTUCE | 103.18.0243076 | 11 | 19/11/2018 | 091904/2019 |
| FRANCISCO JOSE MARTINS DE OLIVEIRA | 30.161.007.000 | CIP | 105.18.0246915 | 11 | 26/11/2018 | 092264/2019 |
| FRANCISCO JOSE PEREIRA NETO | 530.103.022.000 | IPU | 101.18.0218560 | 11 | 12/11/2018 | 088754/2019 |
| FRANCISCO JOSE SANCHES | 029.155.008.000 | IPU | 101.18.0174178 | 11 | 16/11/2018 | 085245/2019 |
| FRANCISCO JOSE SILVA 98844644800 | JIV-4887 | M.TRANS | 709.18.2880612 | 1 | 05/11/2018 | 099890/2019 |
| FRANCISCO JOSE SOUZA DE LIMA | DBQ-8408 | M.TRANS | 709.18.2902037 | 1 | 05/11/2018 | 109741/2019 |
| FRANCISCO JOSE SOUZA DE LIMA | DBQ-8408 | M.TRANS | 709.18.2907415 | 1 | 05/11/2018 | 112157/2019 |
| FRANCISCO JOSE TKALEC-ESPOLIO | 027.058.002.000 | IPU | 101.18.0165006 | 11 | 15/11/2018 | 084731/2019 |
| FRANCISCO JOSE TKALEC-ESPOLIO | 027.058.002.000 | IPU | 101.18.2770852 | 4 | 28/11/2018 | 091459/2019 |
| FRANCISCO JOSELO DE SOUSA FREIRE | CTJ-5952 | M.TRANS | 709.18.2890080 | 1 | 05/11/2018 | 103831/2019 |
| FRANCISCO JOSENY IDELFONSO | FIO-2649 | M.TRANS | 709.18.2907645 | 1 | 05/11/2018 | 112271/2019 |
| FRANCISCO JOSIMAR BARBOSA | FRL-1503 | M.TRANS | 709.18.2926106 | 1 | 19/11/2018 | 120250/2019 |
| FRANCISCO KAZO SUGO OGATHA | 016.015.122.084 | IPU | 101.18.0113219 | 11 | 12/11/2018 | 081609/2019 |
| FRANCISCO KEMHITILU YAMAMOTO-ESPOLIO | 520.004.042.000 | IPU | 101.18.0207102 | 11 | 12/11/2018 | 087659/2019 |
| FRANCISCO KEMHITILU YAMAMOTO-ESPOLIO | 520.004.042.000 | IPU | 101.18.2770862 | 4 | 28/11/2018 | 091460/2019 |
| FRANCISCO LAERCIO ALCANTARA PEROTE | EMU-7549 | M.TRANS | 709.18.2927673 | 1 | 19/11/2018 | 120995/2019 |
| FRANCISCO LEITAO TRANS RODOV LTDA EPP | GIT-1263 | M.TRANS | 709.18.2895071 | 1 | 05/11/2018 | 106256/2019 |
| FRANCISCO LEITE DE ALENCAR | DEJ-8923 | M.TRANS | 709.18.2892977 | 1 | 05/11/2018 | 105141/2019 |
| FRANCISCO LEITE DE ALENCAR | DEJ-8923 | M.TRANS | 709.18.2893933 | 1 | 05/11/2018 | 105642/2019 |
| FRANCISCO LEITE DE ALENCAR | DEJ-8923 | M.TRANS | 709.18.2894232 | 1 | 05/11/2018 | 105811/2019 |
| FRANCISCO LEITE FREIRE | CHK-4473 | M.TRANS | 709.18.2876228 | 1 | 05/11/2018 | 098101/2019 |
| FRANCISCO LELIO MOREIRA DANTAS | FNX-3585 | M.TRANS | 709.18.2921923 | 1 | 19/11/2018 | 117944/2019 |
| FRANCISCO LINHARES FIUZA | 032.042.036.000 | IPU | 101.18.0187415 | 11 | 19/11/2018 | 086075/2019 |
| FRANCISCO LINO DA SILVA | DEA-3758 | M.TRANS | 709.18.2873315 | 1 | 05/11/2018 | 096892/2019 |
| FRANCISCO LOPES - ESPOLIO | 015.061.048.000 | IPU | 101.18.0109644 | 11 | 12/11/2018 | 081380/2019 |
| FRANCISCO LOSADA IGLESIAS | 021.082.065.000 | IPU | 101.18.0141647 | 11 | 18/11/2018 | 083336/2019 |
| FRANCISCO LUCIANO DA LUZ MEDEIROS | FEF-7298 | M.TRANS | 709.18.2898010 | 1 | 05/11/2018 | 107654/2019 |
| FRANCISCO LUCIANO MINHARRO | 620.200.063.000 | IPU | 101.18.0240275 | 11 | 16/11/2018 | 091074/2019 |
| FRANCISCO LUCILANIO BEZERRA BASTOS | GFM-0406 | M.TRANS | 709.18.2923849 | 1 | 19/11/2018 | 118944/2019 |
| FRANCISCO LUIZ DO NASCIMENTO | FAO-6754 | M.TRANS | 709.18.2899528 | 1 | 05/11/2018 | 108569/2019 |
| FRANCISCO LUZIMAR DE SA | DQY-1274 | M.TRANS | 709.18.2927063 | 1 | 19/11/2018 | 120715/2019 |
| FRANCISCO M DE OLIVEIRA IMPERMEABILIZACOES ME | EQO-3192 | M.TRANS | 709.18.2878822 | 1 | 05/11/2018 | 099165/2019 |
| FRANCISCO M DE OLIVEIRA IMPERMEABILIZACOES ME | EQO-3192 | M.TRANS | 709.18.2896046 | 1 | 05/11/2018 | 106716/2019 |
| FRANCISCO MACEDO - ESPOLIO | 031.131.022.000 | IPU | 101.18.0184846 | 11 | 19/11/2018 | 085880/2019 |
| FRANCISCO MACEDO DE ALMEIDA | EZN-1414 | M.TRANS | 709.18.2890739 | 1 | 05/11/2018 | 104125/2019 |
| FRANCISCO MACHADO | 534.031.005.000 | IPU | 101.18.0234427 | 11 | 18/11/2018 | 090399/2019 |
| FRANCISCO MANOEL DA SILVA | EZR-5422 | M.TRANS | 709.18.2911635 | 1 | 07/11/2018 | 113943/2019 |
| FRANCISCO MANOEL DA SILVA | EZR-5422 | M.TRANS | 709.18.2945536 | 1 | 28/11/2018 | 129228/2019 |
| FRANCISCO MANOEL PEREIRA | 530.102.007.000 | IPU | 101.18.0218511 | 11 | 12/11/2018 | 088743/2019 |
| FRANCISCO MARCELINO DO NASCIMENTO | FWE-1895 | M.TRANS | 709.18.2917928 | 1 | 07/11/2018 | 116442/2019 |
| FRANCISCO MARCELINO ROSA | PXU-4654 | M.TRANS | 709.18.2889347 | 1 | 05/11/2018 | 103497/2019 |
| FRANCISCO MARCIO DANTAS | HNI-1716 | M.TRANS | 709.18.2924411 | 1 | 19/11/2018 | 119210/2019 |
| FRANCISCO MARCOS QUEIROZ DE ALMEIDA | OPQ-4528 | M.TRANS | 709.18.2905237 | 1 | 05/11/2018 | 111172/2019 |
| FRANCISCO MARIO DE MOURA | 533.308.038.000 | IPU | 101.18.0232702 | 11 | 18/11/2018 | 090216/2019 |
| FRANCISCO MARQUES DE SOUZA | DSW-6072 | M.TRANS | 709.18.2912962 | 1 | 07/11/2018 | 114539/2019 |
| FRANCISCO MARTIM LOPES | 032.053.049.000 | IPU | 101.18.0187738 | 11 | 19/11/2018 | 086094/2019 |
| FRANCISCO MARTINS | 033.019.074.000 | IPU | 101.18.0191110 | 11 | 18/11/2018 | 086330/2019 |
| FRANCISCO MARTINS DE SOUZA | 027.130.007.000 | IPU | 101.18.0167370 | 11 | 15/11/2018 | 084878/2019 |
| FRANCISCO MASSAMI UEMURA | 410.035.084.000 | IPU | 101.18.0198157 | 11 | 12/11/2018 | 086876/2019 |
| FRANCISCO MAURICIO E SILVA | 003.048.043.000 | IPU | 101.18.0031565 | 11 | 19/11/2018 | 077684/2019 |
| FRANCISCO MAURICIO E SILVA | 530.130.016.000 | IPU | 101.18.0219717 | 11 | 12/11/2018 | 088908/2019 |
| FRANCISCO MEDRADO DA SILVA | | PP/FUNE | 702.17.4007416 | 11 | 07/11/2018 | 095142/2019 |

| | | | | | | |
|--|-----------------|---------|----------------|----|------------|-------------|
| FRANCISCO MENEZES DOS SANTOS JUNIOR | KLK-2892 | M.TRANS | 709.18.2892602 | 1 | 05/11/2018 | 104969/2019 |
| FRANCISCO MESSIAS | AZD-3923 | M.TRANS | 709.18.2921046 | 1 | 19/11/2018 | 117586/2019 |
| FRANCISCO MORASSI | 004.037.010.093 | IPU | 101.18.0039207 | 11 | 17/11/2018 | 078158/2019 |
| FRANCISCO MOREIRA DOS SANTOS | NLI-1281 | M.TRANS | 709.18.2892822 | 1 | 05/11/2018 | 105074/2019 |
| FRANCISCO MOREIRA DOS SANTOS 32634501315 | GEV-9249 | M.TRANS | 709.18.2884642 | 1 | 05/11/2018 | 101552/2019 |
| FRANCISCO MORGANTI PELOSINI | | ISS CC | 705.18.2861596 | 2 | 16/11/2018 | 095660/2019 |
| FRANCISCO MUNHOZ ESPOLIO DE | 030.085.011.000 | IPU | 101.18.0176554 | 11 | 18/11/2018 | 085371/2019 |
| FRANCISCO NAVARRO CHACON | 010.025.045.000 | IPU | 101.18.0083038 | 11 | 22/11/2018 | 080123/2019 |
| FRANCISCO NAZARETH MAXIMO NETTO | CFY-5175 | M.TRANS | 709.18.2936777 | 1 | 21/11/2018 | 125617/2019 |
| FRANCISCO NAZARETH MAXIMO NETTO | CFY-5175 | M.TRANS | 709.18.2937383 | 1 | 21/11/2018 | 125949/2019 |
| FRANCISCO NEGRI | 030.013.049.000 | IPU | 101.18.0174845 | 11 | 18/11/2018 | 085276/2019 |
| FRANCISCO NESTOR MOREIRA | 032.065.033.000 | IPU | 101.18.0188086 | 11 | 19/11/2018 | 086122/2019 |
| FRANCISCO NEUTON GOMES DE ALMEIDA | FZT-9037 | M.TRANS | 709.18.2891158 | 1 | 05/11/2018 | 104293/2019 |
| FRANCISCO NOMOTO | 012.067.024.000 | IPU | 101.18.0097556 | 11 | 17/11/2018 | 080739/2019 |
| FRANCISCO NONATO PEREIRA | DQW-4902 | M.TRANS | 709.18.2897973 | 1 | 05/11/2018 | 107630/2019 |
| FRANCISCO NUNES DA SILVA | 534.010.004.000 | IPU | 101.18.0233810 | 11 | 18/11/2018 | 090350/2019 |
| FRANCISCO OLIVEIRA | 524.207.023.000 | IPU | 101.18.0217026 | 11 | 22/11/2018 | 088560/2019 |
| FRANCISCO OMENIDIO DA SILVA | DVD-7039 | M.TRANS | 709.18.2886364 | 1 | 05/11/2018 | 102225/2019 |
| FRANCISCO PARRA MEDINA FILHO | 521.027.011.000 | IPU | 101.18.0208512 | 11 | 15/11/2018 | 087764/2019 |
| FRANCISCO PATROCINIO DOS SANTOS | 524.408.013.000 | IPU | 101.18.0217712 | 11 | 17/11/2018 | 088657/2019 |
| FRANCISCO PAULO BARBOSA | 532.317.008.000 | IPU | 101.18.0227095 | 11 | 15/11/2018 | 089603/2019 |
| FRANCISCO PAULO DINIZ-ESPOLIO | 032.068.031.000 | IPU | 101.18.0188273 | 11 | 19/11/2018 | 086138/2019 |
| FRANCISCO PEDRO DA SILVA JUNIOR | HGP-5081 | M.TRANS | 709.18.2903134 | 1 | 05/11/2018 | 110256/2019 |
| FRANCISCO PEDROSA MARTINS | 533.017.004.000 | CIP | 105.18.0249827 | 11 | 26/11/2018 | 093180/2019 |
| FRANCISCO PEREIRA BARBOSA | EGS-1589 | M.TRANS | 709.18.2934700 | 1 | 19/11/2018 | 124757/2019 |
| FRANCISCO PEREIRA DA CRUZ | 031.001.082.000 | IPU | 101.18.0179382 | 11 | 19/11/2018 | 085546/2019 |
| FRANCISCO PEREIRA DA SILVA FILHO | 620.605.016.000 | IPU | 101.18.0241108 | 11 | 16/11/2018 | 091204/2019 |
| FRANCISCO PEREIRA DE OLIVEIRA | FBX-3956 | M.TRANS | 709.18.2923058 | 1 | 19/11/2018 | 118503/2019 |
| FRANCISCO PEREIRA FILHO | 030.009.011.000 | IPU | 101.18.0174641 | 11 | 18/11/2018 | 085264/2019 |
| FRANCISCO PEREIRA XAVIER | ETK-0637 | M.TRANS | 709.18.2876053 | 1 | 05/11/2018 | 098037/2019 |
| FRANCISCO PESSOA DE ABREU | 17.036.051.000 | CIP | 105.18.0246003 | 11 | 26/11/2018 | 092143/2019 |
| FRANCISCO PINHEIRO DE SOUSA SANTOS | FEF-4644 | M.TRANS | 709.18.2882588 | 1 | 05/11/2018 | 100704/2019 |
| FRANCISCO PINHEIRO MARTINS | FQZ-2779 | M.TRANS | 709.18.2941110 | 1 | 28/11/2018 | 127441/2019 |
| FRANCISCO PINHEIRO SOBRINHO | 033.074.020.000 | IPU | 101.18.0194116 | 11 | 18/11/2018 | 086521/2019 |
| FRANCISCO PINTO PEREIRA | CRT-5377 | M.TRANS | 709.18.2899706 | 1 | 05/11/2018 | 108650/2019 |
| FRANCISCO PINTO PEREIRA | CRT-5377 | M.TRANS | 709.18.2919516 | 1 | 07/11/2018 | 117168/2019 |
| FRANCISCO POSCINO PEREIRA | 620.102.127.000 | CIP | 105.18.0251057 | 11 | 26/11/2018 | 093721/2019 |
| FRANCISCO QUARESMA CUNHA | 026.047.010.000 | IPU | 101.18.0161025 | 11 | 12/11/2018 | 084463/2019 |
| FRANCISCO RAGNA JUNIOR | EPZ-7202 | M.TRANS | 709.18.2885675 | 1 | 05/11/2018 | 101947/2019 |
| FRANCISCO RAGNA JUNIOR | EPZ-7202 | M.TRANS | 709.18.2903070 | 1 | 05/11/2018 | 110229/2019 |
| FRANCISCO RAIMUNDO PEREIRA | 534.122.034.000 | IPU | 101.18.0235865 | 11 | 18/11/2018 | 090561/2019 |
| FRANCISCO RAIMUNDO SOBRINHO | GJW-9149 | M.TRANS | 709.18.2924385 | 1 | 19/11/2018 | 119194/2019 |
| FRANCISCO REGINALDO MANICOBA | 003.102.001.021 | IPU | 101.18.0033833 | 11 | 19/11/2018 | 077790/2019 |
| FRANCISCO REGIVALDO PEREIRA PENHA | 013.044.037.024 | IPU | 101.18.0102674 | 11 | 15/11/2018 | 080949/2019 |
| FRANCISCO REIS NETO | DHZ-4737 | M.TRANS | 709.18.2900554 | 1 | 05/11/2018 | 109045/2019 |
| FRANCISCO RENATO FERNANDES LIMA | FIF-9820 | M.TRANS | 709.18.2880350 | 1 | 05/11/2018 | 099782/2019 |
| FRANCISCO RETAMIRO NETO | 032.038.040.000 | IPU | 101.18.0187245 | 11 | 19/11/2018 | 086066/2019 |
| FRANCISCO RIBEIRO DE AZEVEDO NETO | GHH-6470 | M.TRANS | 709.18.2924466 | 1 | 19/11/2018 | 119247/2019 |
| FRANCISCO RIBEIRO OLIVEIRA | HOG-5964 | M.TRANS | 709.18.2903562 | 1 | 05/11/2018 | 110478/2019 |
| FRANCISCO RIBEIRO OLIVEIRA | HOG-5964 | M.TRANS | 709.18.2932966 | 1 | 19/11/2018 | 123947/2019 |
| FRANCISCO RIBEIRO OLIVEIRA | HOG-5964 | M.TRANS | 709.18.2933306 | 1 | 19/11/2018 | 124114/2019 |
| FRANCISCO RIBEIRO PINTO | 533.331.038.000 | IPU | 101.18.0233392 | 11 | 22/11/2018 | 090298/2019 |
| FRANCISCO RIVALDO GONCALVES | EII-3889 | M.TRANS | 709.18.2884264 | 1 | 05/11/2018 | 101389/2019 |
| FRANCISCO ROBERTO BANZATTO | 011.023.021.000 | IPU | 101.18.0088283 | 11 | 15/11/2018 | 080349/2019 |
| FRANCISCO ROBERTO BANZATTO | 011.023.022.000 | IPU | 101.18.0088284 | 11 | 15/11/2018 | 080350/2019 |
| FRANCISCO ROBERTO BANZATTO - ESPOLIO | 011.028.045.000 | IPU | 101.18.0088499 | 11 | 15/11/2018 | 080357/2019 |
| FRANCISCO ROCHA NETO | 027.096.017.000 | IPU | 101.18.0166309 | 11 | 15/11/2018 | 084822/2019 |
| FRANCISCO RODRIGUES DE ARAUJO | ERX-6489 | M.TRANS | 709.18.2894219 | 1 | 05/11/2018 | 105804/2019 |
| FRANCISCO RODRIGUES DE NOVAES FILHO | CCV-4158 | M.TRANS | 709.18.2939398 | 1 | 28/11/2018 | 126630/2019 |
| FRANCISCO RODRIGUES LEAL | 532.206.003.000 | IPU | 101.18.0226198 | 11 | 15/11/2018 | 089475/2019 |
| FRANCISCO RODRIGUES PEREIRA | FSX-8973 | M.TRANS | 709.18.2911106 | 1 | 07/11/2018 | 113731/2019 |
| FRANCISCO RODRIGUES PITA | 534.303.033.000 | IPU | 101.18.0237603 | 11 | 18/11/2018 | 090787/2019 |
| FRANCISCO ROGERIO DE SOUZA FERREIRA | 523.103.063.000 | IPU | 101.18.0215206 | 11 | 12/11/2018 | 088330/2019 |
| FRANCISCO ROGERIO LUCIO DE FREITAS | ERC-0238 | M.TRANS | 709.18.2918625 | 1 | 07/11/2018 | 116778/2019 |
| FRANCISCO ROMAN | 006.062.041.000 | IPU | 101.18.0060447 | 11 | 16/11/2018 | 097293/2019 |
| FRANCISCO ROSA DA SILVA | DMV-7407 | M.TRANS | 709.18.2922038 | 1 | 19/11/2018 | 118003/2019 |
| FRANCISCO ROSENDO FERREIRA | 533.109.054.000 | IPU | 101.18.0229788 | 11 | 18/11/2018 | 089936/2019 |
| FRANCISCO RUIZ DOMINGUEZ | 001.024.002.018 | IPU | 101.18.0004521 | 11 | 16/11/2018 | 076370/2019 |
| FRANCISCO SALES ALENCAR SANTANA | ELX-5433 | M.TRANS | 709.18.2908870 | 1 | 05/11/2018 | 112840/2019 |
| FRANCISCO SALES DE OLIVEIRA | NOV-0005 | M.TRANS | 709.18.2918877 | 1 | 07/11/2018 | 116903/2019 |
| FRANCISCO SALES LOPES DA SILVA | DWH-4410 | M.TRANS | 709.18.2929227 | 1 | 19/11/2018 | 121727/2019 |
| FRANCISCO SALLES | 533.324.015.000 | IPU | 101.18.0233159 | 11 | 18/11/2018 | 090271/2019 |
| FRANCISCO SANDRO DO AMORIM | FKZ-6638 | M.TRANS | 709.18.2878820 | 1 | 05/11/2018 | 099163/2019 |
| FRANCISCO SARMENTO DE SOUSA - ESPOLIO | 023.039.055.000 | IPU | 101.18.0144896 | 11 | 12/11/2018 | 083537/2019 |
| FRANCISCO SARMENTO DE SOUSA - ESPOLIO | 524.215.031.000 | CIP | 105.18.0248795 | 11 | 26/11/2018 | 092761/2019 |
| FRANCISCO SARMENTO MARTINS | 532.318.026.000 | IPU | 101.18.0227133 | 11 | 15/11/2018 | 089611/2019 |
| FRANCISCO SAVERI SPADELLA | 007.027.020.000 | IPU | 101.18.0064503 | 11 | 12/11/2018 | 079544/2019 |
| FRANCISCO SERAFIM NETO | CQY-9070 | M.TRANS | 709.18.2937819 | 1 | 21/11/2018 | 126133/2019 |
| FRANCISCO SERAPIO VALENTE | 018.018.035.000 | IPU | 101.18.0121467 | 11 | 19/11/2018 | 082034/2019 |
| FRANCISCO SEVERINO DE FREITAS | 534.038.041.000 | IPU | 101.18.0234557 | 11 | 18/11/2018 | 090415/2019 |
| FRANCISCO SIDNEY GALVAO | FZW-1037 | M.TRANS | 709.18.2888689 | 1 | 05/11/2018 | 103228/2019 |
| FRANCISCO SIDNEY GALVAO | FZW-1037 | M.TRANS | 709.18.2922008 | 1 | 19/11/2018 | 117989/2019 |
| FRANCISCO SLOVAC | CQL-3732 | M.TRANS | 709.18.2897670 | 1 | 05/11/2018 | 107444/2019 |
| FRANCISCO SOARES DA SILVA | 031.013.017.000 | IPU | 101.18.0179764 | 11 | 19/11/2018 | 085570/2019 |
| FRANCISCO SOARES DE SOUZA | 015.025.052.000 | IPU | 101.18.0106807 | 11 | 12/11/2018 | 081183/2019 |
| FRANCISCO SOARES VICENTE | HEL-2824 | M.TRANS | 709.18.2902540 | 1 | 05/11/2018 | 109970/2019 |
| FRANCISCO SOLANO APOLINARIO | 522.029.027.000 | IPU | 101.18.0213645 | 11 | 12/11/2018 | 088203/2019 |
| FRANCISCO SOUSA BERLIM | FRE-5651 | M.TRANS | 709.18.2875628 | 1 | 05/11/2018 | 097893/2019 |
| FRANCISCO SOUZA MACEDO | 512.039.002.000 | IPU | 101.18.0205329 | 11 | 16/11/2018 | 087559/2019 |
| FRANCISCO TADEU FERNANDES | 003.102.001.040 | IPU | 101.18.0033851 | 11 | 19/11/2018 | 077794/2019 |
| FRANCISCO TADEU TARTARO | 021.007.072.000 | IPU | 101.18.0137224 | 11 | 18/11/2018 | 083070/2019 |
| FRANCISCO TAKENOBU MARUYAMA | 021.007.028.000 | IPU | 101.18.0136712 | 11 | 18/11/2018 | 083038/2019 |

| | | | | | | |
|--|-----------------|---------|----------------|----|------------|-------------|
| FRANCISCO TARCISIO MARTINS | 522.114.003.000 | IPTU | 101.18.0214419 | 11 | 12/11/2018 | 088264/2019 |
| FRANCISCO TEIXEIRA DE ARAUJO FILHO | FBZ-5819 | M.TRANS | 709.18.2911424 | 1 | 07/11/2018 | 113860/2019 |
| FRANCISCO TENORIO CARDOSO | DXH-9637 | M.TRANS | 709.18.2877954 | 1 | 05/11/2018 | 098803/2019 |
| FRANCISCO THIAGO HENRIQUE DE LIMA | FJT-1465 | M.TRANS | 709.18.2904380 | 1 | 05/11/2018 | 110791/2019 |
| FRANCISCO TOLENTINO SILVEIRA | MMF-2979 | M.TRANS | 709.18.2905893 | 1 | 05/11/2018 | 111417/2019 |
| FRANCISCO TSUNEO NAKAMOTO | FKX-6853 | M.TRANS | 709.18.2929845 | 1 | 19/11/2018 | 122094/2019 |
| FRANCISCO VALBERTO DO NASCIMENTO | 522.031.011.000 | IPTU | 101.18.0213699 | 11 | 12/11/2018 | 088208/2019 |
| FRANCISCO VALBERTO FERNANDES | 006.018.082.000 | IPTU | 101.18.0054783 | 11 | 16/11/2018 | 079058/2019 |
| FRANCISCO VALDEDIR DA SILVA | DWT-8061 | M.TRANS | 709.18.2922174 | 1 | 19/11/2018 | 118079/2019 |
| FRANCISCO VALDERI DOS SANTOS | CXN-3461 | M.TRANS | 709.18.2928873 | 1 | 19/11/2018 | 121566/2019 |
| FRANCISCO VALNEI DA SILVA | CDI-9685 | M.TRANS | 709.18.2919551 | 1 | 07/11/2018 | 117185/2019 |
| FRANCISCO VALNEI DA SILVA | CDI-9685 | M.TRANS | 709.18.2919552 | 1 | 07/11/2018 | 117186/2019 |
| FRANCISCO VANDERLEI LOPES | AKF-0109 | M.TRANS | 709.18.2888087 | 1 | 05/11/2018 | 102975/2019 |
| FRANCISCO VERAS DE SOUSA | HNE-3034 | M.TRANS | 709.18.2903706 | 1 | 05/11/2018 | 110556/2019 |
| FRANCISCO VICENTE FREIRE | EIW-8577 | M.TRANS | 709.18.2909474 | 1 | 07/11/2018 | 113091/2019 |
| FRANCISCO VILERA DA SILVA | 534.119.003.000 | IPTU | 101.18.0235698 | 11 | 18/11/2018 | 090539/2019 |
| FRANCISCO VILMA BEZERRA DE MORAIS | 533.017.010.000 | IPTU | 101.18.0229260 | 11 | 18/11/2018 | 089851/2019 |
| FRANCISCO WANDERLEY DE OLIVEIRA LIMA | CRO-5104 | M.TRANS | 709.18.2922338 | 1 | 19/11/2018 | 118160/2019 |
| FRANCISCO WELLINGTON DA SILVA | CKL-2780 | M.TRANS | 709.18.2908334 | 1 | 05/11/2018 | 112594/2019 |
| FRANCISCO WILLAMY GOMES DE LUCENA | BOT-9918 | M.TRANS | 709.18.2888534 | 1 | 05/11/2018 | 103160/2019 |
| FRANCISCO WILLAMY GOMES DE LUCENA | DUI-5058 | M.TRANS | 709.18.2927446 | 1 | 19/11/2018 | 120882/2019 |
| FRANCISCO WILLAMY GOMES DE LUCENA | DUI-5058 | M.TRANS | 709.18.2927626 | 1 | 19/11/2018 | 120967/2019 |
| FRANCISCO WILSON DOS SANTOS | DZN-2084 | M.TRANS | 709.18.2923683 | 1 | 19/11/2018 | 118866/2019 |
| FRANCISCO WILTON SILVA | COI-9756 | M.TRANS | 709.18.2878652 | 1 | 05/11/2018 | 099087/2019 |
| FRANCISCO XAVIER ALEIXO | 532.067.063.000 | IPTU | 101.18.0223021 | 11 | 15/11/2018 | 089195/2019 |
| FRANCISCO XAVIER DA SILVA | BAA-2987 | M.TRANS | 709.18.2907256 | 1 | 05/11/2018 | 112076/2019 |
| FRANCISCO XAVIER DE OMEIA | 532.312.019.000 | IPTU | 101.18.0226872 | 11 | 22/11/2018 | 089570/2019 |
| FRANCISCO XAVIER DE PAULO | DJR-8906 | M.TRANS | 709.18.2881324 | 1 | 05/11/2018 | 100169/2019 |
| FRANCISCO ZETINHO DA SILVA | DRX-7917 | M.TRANS | 709.18.2899189 | 1 | 05/11/2018 | 108375/2019 |
| FRANCISLENE PIRES DE SOUZA | ETA-8381 | M.TRANS | 709.18.2873673 | 1 | 05/11/2018 | 097053/2019 |
| FRANCISCO INACIO DA SILVA | 003.047.016.144 | IPTU | 101.18.0030677 | 11 | 19/11/2018 | 077565/2019 |
| FRANCIVALDO DA CONCEICAO SANTOS | ITB-2345 | M.TRANS | 709.18.2908260 | 1 | 05/11/2018 | 112564/2019 |
| FRANCIVALDO GERMANO DE MORAIS | DVL-3968 | M.TRANS | 709.18.2931640 | 1 | 19/11/2018 | 123236/2019 |
| FRANCKLIN CARVALHO DE ANDRADE | LOJ-5825 | M.TRANS | 709.18.2886158 | 1 | 05/11/2018 | 102144/2019 |
| FRANCOIS SANTOS FRANCO | FXP-1923 | M.TRANS | 709.18.2923079 | 1 | 19/11/2018 | 118517/2019 |
| FRANCOLINO NETO SANTOS | 018.036.008.000 | IPTU | 101.18.0122645 | 11 | 19/11/2018 | 082113/2019 |
| FRANCOLINO NETO SANTOS | 018.071.028.000 | IPTU | 101.18.0124931 | 11 | 19/11/2018 | 082289/2019 |
| FRANCOLINO PEREIRA MARQUES NETO | 009.007.004.000 | IPTU | 101.18.0077508 | 11 | 17/11/2018 | 079911/2019 |
| FRANCILDO DANTAS LEITE | 524.227.002.000 | IPTU | 101.18.0217545 | 11 | 17/11/2018 | 088642/2019 |
| FRANCYCE YARA BATAN | ELF-8101 | M.TRANS | 709.18.2924011 | 1 | 19/11/2018 | 119017/2019 |
| FRANK AGUIAR PRODUCOES ARTISTICAS LTDA | 521.020.041.081 | IPTU | 101.18.0208136 | 11 | 15/11/2018 | 087738/2019 |
| FRANK DE ARAUJO PIMENTA | BJO-1494 | M.TRANS | 709.18.2873347 | 1 | 05/11/2018 | 096906/2019 |
| FRANK FRIEDEMANN | 030.132.050.000 | IPTU | 101.18.0178300 | 11 | 18/11/2018 | 085493/2019 |
| FRANK MENEZES RODRIGUES | BKG-1690 | M.TRANS | 709.18.2931016 | 1 | 19/11/2018 | 122871/2019 |
| FRANK MILLER ARCANJO | CSE-5894 | M.TRANS | 709.18.2925576 | 1 | 19/11/2018 | 119903/2019 |
| FRANKLIM GONCALVES DE QUEIROZ | EYC-4557 | M.TRANS | 709.18.2891385 | 1 | 05/11/2018 | 104391/2019 |
| FRANKLIM ROMANELLI MATIAS | BMI-2986 | M.TRANS | 709.18.2877473 | 1 | 05/11/2018 | 098579/2019 |
| FRANKLIN CARDOSO CORREIA DOS SANTOS | FJO-0384 | M.TRANS | 709.18.2903635 | 1 | 05/11/2018 | 110519/2019 |
| FRANKLIN DA SILVA SOARES | FLD-0051 | M.TRANS | 709.18.2940057 | 1 | 28/11/2018 | 126947/2019 |
| FRANKLIN DOS SANTOS DIAS | FPE-8544 | M.TRANS | 709.18.2912771 | 1 | 07/11/2018 | 114444/2019 |
| FRANKLIN LUKACS PETIL | ETP-4541 | M.TRANS | 709.18.2885964 | 1 | 05/11/2018 | 102058/2019 |
| FRANKLIN SOARES CASSIANO | FOR-9292 | M.TRANS | 709.18.2934128 | 1 | 19/11/2018 | 124476/2019 |
| FRANKLIN XAVIER EVANGELISTA DE AMORIM | EUG-3198 | M.TRANS | 709.18.2919968 | 1 | 07/11/2018 | 117364/2019 |
| FRANNETO COMERCIO DE VEICULOS EIRELI | FTT-3686 | M.TRANS | 709.18.2922721 | 1 | 19/11/2018 | 118330/2019 |
| FRANQUERON PEDRO DE ARAUJO | FPI-7290 | M.TRANS | 709.18.2904150 | 1 | 05/11/2018 | 110705/2019 |
| FRANQUIS L. O. AFFONSO ME | DTE-7726 | M.TRANS | 709.18.2888746 | 1 | 05/11/2018 | 103250/2019 |
| FRANSCISCA DAS NEVES | CRJ-9276 | M.TRANS | 709.18.2930079 | 1 | 19/11/2018 | 122248/2019 |
| FRANSIVON DA COSTA CARVALHO | EGD-6734 | M.TRANS | 709.18.2882485 | 1 | 05/11/2018 | 100668/2019 |
| FRANSUALDO FRANCISCO DE LIMA | FDK-7906 | M.TRANS | 709.18.2925967 | 1 | 19/11/2018 | 120160/2019 |
| FRANSUELDA MOREIRA DE QUEIROZ FERNANDES | AQL-4585 | M.TRANS | 709.18.2892166 | 1 | 05/11/2018 | 104732/2019 |
| FRANTRUCK MONITORAMENTO E RASTREAMENTO L | GGT-5597 | M.TRANS | 709.18.2913162 | 1 | 07/11/2018 | 114619/2019 |
| FRATTA MORVAN EMPREENDIMENTO IMOBILIARIO SPE LTD | | ISS | 291.18.2550391 | 1 | 15/11/2018 | 093943/2019 |
| FRATURAS E ORTOPEDIA OSWALDO ARANHA S/S LTDA | 022.666 | COLLX | 710.18.0255063 | 9 | 27/11/2018 | 129554/2019 |
| FRED BRAS DE OLIVEIRA | FHE-3034 | M.TRANS | 709.18.2926089 | 1 | 19/11/2018 | 120238/2019 |
| FRED CABRAL OLIVEIRA | FHA-6589 | M.TRANS | 709.18.2886659 | 1 | 05/11/2018 | 102349/2019 |
| FRED NICOLA DA SILVA 31150235888 | EKH-9798 | M.TRANS | 709.18.2896479 | 1 | 05/11/2018 | 106920/2019 |
| FRED RAMOS DA SILVA | CAR-5127 | M.TRANS | 709.18.2873538 | 1 | 05/11/2018 | 096990/2019 |
| FRED RAMOS DA SILVA | CAR-5127 | M.TRANS | 709.18.2883751 | 1 | 05/11/2018 | 101172/2019 |
| FRED SEVERO DE SIQUEIRA | GGM-6010 | M.TRANS | 709.18.2908946 | 1 | 05/11/2018 | 112872/2019 |
| FRED SEVERO DE SIQUEIRA | GGM-6010 | M.TRANS | 709.18.2928127 | 1 | 19/11/2018 | 121212/2019 |
| FREDEICLAN ALVES LOPES | 524.218.002.000 | IPTU | 101.18.0217162 | 11 | 17/11/2018 | 088588/2019 |
| FREDERIC JOTA SILVA LIMA | FWP-7903 | M.TRANS | 709.18.2877251 | 1 | 05/11/2018 | 098488/2019 |
| FREDERICO ANTONIO PEINADO | EMT-4644 | M.TRANS | 709.18.2892596 | 1 | 05/11/2018 | 104966/2019 |
| FREDERICO DE PAULA | FAU-0362 | M.TRANS | 709.18.2893217 | 1 | 05/11/2018 | 105261/2019 |
| FREDERICO EDSON DA SILVEIRA | DMZ-4717 | M.TRANS | 709.18.2873906 | 1 | 05/11/2018 | 097152/2019 |
| FREDERICO FLORENTINO BISCHOF | EZR-6828 | M.TRANS | 709.18.2899473 | 1 | 05/11/2018 | 108539/2019 |
| FREDERICO GONCALVES | 524.104.013.000 | IPTU | 101.18.0216512 | 11 | 17/11/2018 | 088496/2019 |
| FREDERICO LUIS ANDRETA | 031.103.012.000 | IPTU | 101.18.0183535 | 11 | 19/11/2018 | 085818/2019 |
| FREDERICO LUIZ MONTEIRO | BAN-2282 | M.TRANS | 709.18.2873604 | 1 | 05/11/2018 | 097027/2019 |
| FREDERICO MENDES DA SILVA | 016.015.121.338 | IPTU | 101.18.0113089 | 11 | 12/11/2018 | 081598/2019 |
| FREDERICO VIEIRA DE AGUIAR CANUTO ME | DSW-5270 | M.TRANS | 709.18.2914465 | 1 | 07/11/2018 | 115049/2019 |
| FREDERICO VIEIRA DE AGUIAR CANUTO ME | DSW-5270 | M.TRANS | 709.18.2923699 | 1 | 19/11/2018 | 118874/2019 |
| FREDIVAL DE SA TELES | DWR-7394 | M.TRANS | 709.18.2946059 | 1 | 28/11/2018 | 129442/2019 |
| FREDJORGE BARROS DE OLIVEIRA | 030.085.083.000 | IPTU | 101.18.0176603 | 11 | 18/11/2018 | 085373/2019 |
| FREDSON CORREIA DA SILVA | HKH-6518 | M.TRANS | 709.18.2936947 | 1 | 21/11/2018 | 125710/2019 |
| FREDY ANTONIO HENAO ORTIZ | EFJ-2210 | M.TRANS | 709.18.2910315 | 1 | 07/11/2018 | 113467/2019 |
| FREDY HUMBERTO MARIN ESTRADA | GAB-8235 | M.TRANS | 709.18.2910292 | 1 | 07/11/2018 | 113455/2019 |
| FREE STYLE C H ELETR LTDA ME | FMO-2863 | M.TRANS | 709.18.2914512 | 1 | 07/11/2018 | 115065/2019 |
| FREECAR LOCADORA LTDA | FTX-5473 | M.TRANS | 709.18.2895823 | 1 | 05/11/2018 | 106635/2019 |
| FREITAS TRANSPORTES RODOVIARIOS EIRELI ME | EVO-9200 | M.TRANS | 709.18.2916017 | 1 | 07/11/2018 | 115630/2019 |
| FREITAS TRANSPORTES RODOVIARIOS EIRELI ME | EVO-9200 | M.TRANS | 709.18.2916054 | 1 | 07/11/2018 | 115652/2019 |
| FREITAS TRANSPORTES RODOVIARIOS EIRELI ME | EVO-9200 | M.TRANS | 709.18.2916057 | 1 | 07/11/2018 | 115654/2019 |

| | | | | | | |
|--|-----------------|---------|----------------|----|------------|-------------|
| FREITAS TRANSPORTES RODOVIARIOS EIRELI ME | EVO-9200 | M.TRANS | 709.18.2944726 | 1 | 28/11/2018 | 128815/2019 |
| FRIEDRICH LANDER | 402.005.043.000 | IPU | 101.18.0197076 | 11 | 17/11/2018 | 086764/2019 |
| FRIEDRICH WERNER SANTANNA METZKER | FPH-4809 | M.TRANS | 709.18.2902104 | 1 | 05/11/2018 | 109773/2019 |
| FRIEDRICH WERNER SANTANNA METZKER | FPH-4809 | M.TRANS | 709.18.2902822 | 1 | 05/11/2018 | 110106/2019 |
| FRIEDRICH WERNER SANTANNA METZKER | FPH-4809 | M.TRANS | 709.18.2903421 | 1 | 05/11/2018 | 110405/2019 |
| FRIEDRICH WERNER SANTANNA METZKER | FPH-4809 | M.TRANS | 709.18.2924683 | 1 | 19/11/2018 | 119376/2019 |
| FRIENDS CAR EIRELI EPP | PSH-8371 | M.TRANS | 709.18.2932245 | 1 | 19/11/2018 | 123597/2019 |
| FRIGOALVES COMERCIO DE ALIMENTOS EIRELI EPP | ELP-5547 | M.TRANS | 709.18.2904623 | 1 | 05/11/2018 | 110913/2019 |
| FRIGORIFICO CENTRAL LTDA | 521.500.009.000 | IPU | 101.18.0212320 | 11 | 15/11/2018 | 088024/2019 |
| FRIMASTER ENTREPOTO DE CARNES E DERIVADOS IM | DOL-6255 | M.TRANS | 709.18.2921374 | 1 | 19/11/2018 | 117729/2019 |
| FRIOAR COMERCIO E SERVICOS LTDA | MQX-7734 | M.TRANS | 709.18.2914699 | 1 | 07/11/2018 | 115114/2019 |
| FRIOZEM ARMAZENS FRIGORIFICOS LTDA | 208.160 | ISS | 291.18.2566307 | 1 | 15/10/2018 | 094102/2019 |
| FRIZAFER COMERCIO DE FERRO E ACO LTDA | CGB-9656 | M.TRANS | 709.18.2896360 | 1 | 05/11/2018 | 106848/2019 |
| FRONT MOTORS MULTIMARCAS COMERCIO DE VEICULOS | EUK-4233 | M.TRANS | 709.18.2913745 | 1 | 07/11/2018 | 114842/2019 |
| FROTA 24H SERVICOS DE TRANSP ROD E LOC VEICUL | DRQ-2022 | M.TRANS | 709.18.2900425 | 1 | 05/11/2018 | 108979/2019 |
| FROTA 24H SERVICOS DE TRANSP ROD E LOC VEICUL | DRQ-2022 | M.TRANS | 709.18.2900501 | 1 | 05/11/2018 | 109014/2019 |
| FROTA 24H SERVICOS DE TRANSP ROD E LOC VEICUL | DRQ-2022 | M.TRANS | 709.18.2900602 | 1 | 05/11/2018 | 109058/2019 |
| FROTA 24H SERVICOS DE TRANSP ROD E LOC VEICUL | DRQ-2022 | M.TRANS | 709.18.2916150 | 1 | 07/11/2018 | 115684/2019 |
| FROTA 24H SERVICOS DE TRANSP ROD E LOC VEICUL | DRQ-2022 | M.TRANS | 709.18.2943956 | 1 | 28/11/2018 | 128535/2019 |
| FROTA 24H SERVICOS DE TRANSP ROD E LOC VEICUL | DRQ-2022 | M.TRANS | 709.18.2943957 | 1 | 28/11/2018 | 128536/2019 |
| FROTA 24H SERVICOS DE TRANSP ROD E LOC VEICUL | DRQ-2022 | M.TRANS | 709.18.2943960 | 1 | 28/11/2018 | 128538/2019 |
| FROTA 24H SERVICOS DE TRANSP ROD E LOC VEICUL | DRQ-2022 | M.TRANS | 709.18.2943966 | 1 | 28/11/2018 | 128541/2019 |
| FROTA 24H SERVICOS DE TRANSP ROD E LOC VEICUL | DRQ-2022 | M.TRANS | 709.18.2943976 | 1 | 28/11/2018 | 128547/2019 |
| FROTA 24H SERVICOS DE TRANSP ROD E LOC VEICUL | DRQ-2022 | M.TRANS | 709.18.2943981 | 1 | 28/11/2018 | 128551/2019 |
| FROTA 24H SERVICOS DE TRANSP ROD E LOC VEICUL | DRQ-2022 | M.TRANS | 709.18.2943983 | 1 | 28/11/2018 | 128552/2019 |
| FROTA 24H SERVICOS DE TRANSP ROD E LOC VEICUL | DRQ-2022 | M.TRANS | 709.18.2944015 | 1 | 28/11/2018 | 128567/2019 |
| FROTA 24H SERVICOS DE TRANSP ROD E LOC VEICUL | DRQ-2022 | M.TRANS | 709.18.2944024 | 1 | 28/11/2018 | 128569/2019 |
| FROTA 24H SERVICOS DE TRANSP ROD E LOC VEICUL | DRQ-2022 | M.TRANS | 709.18.2944026 | 1 | 28/11/2018 | 128570/2019 |
| FROTA 24H SERVICOS DE TRANSP ROD E LOC VEICUL | DRQ-2022 | M.TRANS | 709.18.2944035 | 1 | 28/11/2018 | 128574/2019 |
| FROTA 24H SERVICOS DE TRANSP ROD E LOC VEICUL | DRQ-2022 | M.TRANS | 709.18.2944037 | 1 | 28/11/2018 | 128575/2019 |
| FROTA 24H SERVICOS DE TRANSP ROD E LOC VEICUL | DRQ-2022 | M.TRANS | 709.18.2944044 | 1 | 28/11/2018 | 128576/2019 |
| FROTA 24H SERVICOS DE TRANSP ROD E LOC VEICUL | DRQ-2022 | M.TRANS | 709.18.2944101 | 1 | 28/11/2018 | 128589/2019 |
| FROTA 24H SERVICOS DE TRANSP ROD E LOC VEICUL | DRQ-2022 | M.TRANS | 709.18.2944121 | 1 | 28/11/2018 | 128600/2019 |
| FROTA VIP LOCACAO DE VEICULOS LTDA | OKU-2180 | M.TRANS | 709.18.2885241 | 1 | 05/11/2018 | 101777/2019 |
| FROTA10 LOCACAO DE VEICULOS LTDA | FFI-3471 | M.TRANS | 709.18.2881823 | 1 | 05/11/2018 | 100371/2019 |
| FROTTA COMERCIAL E NEGOCIOS LTDA ME | GZW-3228 | M.TRANS | 709.18.2896729 | 1 | 05/11/2018 | 107024/2019 |
| FROTTA COMERCIAL E NEGOCIOS LTDA ME | OMC-0113 | M.TRANS | 709.18.2918904 | 1 | 07/11/2018 | 116919/2019 |
| FROTTA COMERCIAL E NEGOCIOS LTDA ME | OMC-0113 | M.TRANS | 709.18.2927081 | 1 | 19/11/2018 | 120726/2019 |
| FRT INDUSTRIA E COMERCIO DE METAIS EIRELI | FNN-4363 | M.TRANS | 709.18.2914456 | 1 | 07/11/2018 | 115043/2019 |
| FRT INDUSTRIA E COMERCIO DE METAIS EIRELI | FNN-4363 | M.TRANS | 709.18.2942938 | 1 | 28/11/2018 | 128092/2019 |
| FRUTAS CAICARA PRO E COMER LTDA ME | OZC-5287 | M.TRANS | 709.18.2886207 | 1 | 05/11/2018 | 102164/2019 |
| FRUTAS CAICARA PRO E COMER LTDA ME | OZC-5287 | M.TRANS | 709.18.2895560 | 1 | 05/11/2018 | 106535/2019 |
| FRUTAS CAICARA PRO E COMER LTDA ME | OZC-5287 | M.TRANS | 709.18.2914936 | 1 | 07/11/2018 | 115195/2019 |
| FRUTAS CAICARA PRO E COMER LTDA ME | OZC-5287 | M.TRANS | 709.18.2942535 | 1 | 28/11/2018 | 127964/2019 |
| FRUTAS CAICARA PRO E COMER LTDA ME | OZC-5287 | M.TRANS | 709.18.2942706 | 1 | 28/11/2018 | 128012/2019 |
| FRUTAS CAICARA PRO E COMER LTDA ME | OZC-5287 | M.TRANS | 709.18.2942757 | 1 | 28/11/2018 | 128033/2019 |
| FRUTUOSO EDESIO ALVAREZ COUSO - ESPOLIO | 026.024.009.000 | IPU | 101.18.0160248 | 11 | 12/11/2018 | 084411/2019 |
| FRUTUOSO EDESIO ALVAREZ COUSO - ESPOLIO | 026.024.010.000 | IPU | 101.18.0160249 | 11 | 12/11/2018 | 084412/2019 |
| FRZ SERVICOS ADMINISTRATIVOS LTDA ME | ELX-2790 | M.TRANS | 709.18.2943641 | 1 | 28/11/2018 | 128388/2019 |
| FSC DISTRIBUIDORA DE PROD PARA LABORATORIOS E | DOY-0034 | M.TRANS | 709.18.2914535 | 1 | 07/11/2018 | 115068/2019 |
| FUJICAC PARTICIPACOES E EMPREENDIMENTOS IMONI | IQD-9436 | M.TRANS | 709.18.2894781 | 1 | 05/11/2018 | 106107/2019 |
| FULGENCIO FERREIRA DOS SANTOS | 533.114.030.000 | IPU | 101.18.0229944 | 11 | 18/11/2018 | 089961/2019 |
| FULL POWER TRANSPORTE DE CARGAS EIRELI | DJF-2821 | M.TRANS | 709.18.2904729 | 1 | 05/11/2018 | 110959/2019 |
| FULL TIME SC LTDA ME | EBV-4434 | M.TRANS | 709.18.2915365 | 1 | 07/11/2018 | 115327/2019 |
| FULL TRIP TRANSPORTES E LOGISTICA LTDA - ME | 188.248 | ISS | 291.18.2564798 | 1 | 15/10/2018 | 094074/2019 |
| FULVIO MACHADO DA CRUZ | CON-3124 | M.TRANS | 709.18.2884017 | 1 | 05/11/2018 | 101290/2019 |
| FULVIO T P MIRANDA ME | FQI-6453 | M.TRANS | 709.18.2915527 | 1 | 07/11/2018 | 115378/2019 |
| FUMAKI NAKAO | 027.047.012.000 | IPU | 101.18.0164656 | 11 | 15/11/2018 | 084714/2019 |
| FUMAKI NAKAO | 027.137.003.000 | IPU | 101.18.0167555 | 11 | 15/11/2018 | 084887/2019 |
| FUMIHARU MATSUI | EIA-1677 | M.TRANS | 709.18.2925525 | 1 | 19/11/2018 | 119865/2019 |
| FUMIHARU MATSUI | EIA-1677 | M.TRANS | 709.18.2925556 | 1 | 19/11/2018 | 119890/2019 |
| FUNARI COMERCIAL E SERVICOS LTDA EPP | EQZ-0092 | M.TRANS | 709.18.2885997 | 1 | 05/11/2018 | 102073/2019 |
| FUNDAÇÃO RICHARD HUGH FISK | 001.006.048.000 | IPU | 101.18.0000496 | 11 | 16/11/2018 | 076279/2019 |
| FUNDAÇÃO RICHARD HUGH FISK | 119.893 | ISS | 292.18.2560565 | 1 | 15/11/2018 | 094694/2019 |
| FUNDAMENTO MCP CONS EMP LT ME | FBZ-4943 | M.TRANS | 709.18.2910796 | 1 | 07/11/2018 | 113666/2019 |
| FUNDACAO TECNICA PAULISTA LTDA | 006.120.003.000 | IPU | 101.18.0062209 | 11 | 16/11/2018 | 079431/2019 |
| FUNDACAO TECNICA PAULISTA LTDA | ERK-0071 | M.TRANS | 709.18.2921973 | 1 | 19/11/2018 | 117971/2019 |
| FUNDO DE ARRENDAMENTO RESIDENCIAL (FAR) | 006.064.022.008 | IPU | 101.18.0060617 | 11 | 16/11/2018 | 079307/2019 |
| FUNDO DE ARRENDAMENTO RESIDENCIAL (FAR) | 006.064.022.017 | IPU | 101.18.0060626 | 11 | 16/11/2018 | 079308/2019 |
| FUNDO DE ARRENDAMENTO RESIDENCIAL (FAR) | 006.064.022.039 | IPU | 101.18.0060648 | 11 | 16/11/2018 | 079309/2019 |
| FUNDO DE ARRENDAMENTO RESIDENCIAL (FAR) | 006.064.022.063 | IPU | 101.18.0060672 | 11 | 16/11/2018 | 079311/2019 |
| FUNDO DE ARRENDAMENTO RESIDENCIAL (FAR) | 006.064.022.073 | IPU | 101.18.0060682 | 11 | 16/11/2018 | 079312/2019 |
| FUNDO DE ARRENDAMENTO RESIDENCIAL (FAR) | 006.064.022.092 | IPU | 101.18.0060701 | 11 | 16/11/2018 | 079313/2019 |
| FUNDO DE ARRENDAMENTO RESIDENCIAL (FAR) | 006.064.022.113 | IPU | 101.18.0060722 | 11 | 16/11/2018 | 079317/2019 |
| FUNDO DE ARRENDAMENTO RESIDENCIAL (FAR) | 006.064.022.132 | IPU | 101.18.0060741 | 11 | 16/11/2018 | 079319/2019 |
| FUNDO DE ARRENDAMENTO RESIDENCIAL (FAR) | 006.064.022.144 | IPU | 101.18.0060753 | 11 | 16/11/2018 | 079321/2019 |
| FUNDO DE ARRENDAMENTO RESIDENCIAL (FAR) | 006.064.022.145 | IPU | 101.18.0060754 | 11 | 16/11/2018 | 079322/2019 |
| FUNDO DE ARRENDAMENTO RESIDENCIAL (FAR) | 006.064.022.147 | IPU | 101.18.0060756 | 11 | 16/11/2018 | 079323/2019 |
| FUNDO DE ARRENDAMENTO RESIDENCIAL (FAR) | 006.064.022.157 | IPU | 101.18.0060766 | 11 | 16/11/2018 | 079324/2019 |
| FUNDO DE ARRENDAMENTO RESIDENCIAL (FAR) | 006.064.022.163 | IPU | 101.18.0060772 | 11 | 16/11/2018 | 079326/2019 |
| FUNDO DE ARRENDAMENTO RESIDENCIAL (FAR) | 006.064.022.164 | IPU | 101.18.0060773 | 11 | 16/11/2018 | 079327/2019 |
| FUNDO DE ARRENDAMENTO RESIDENCIAL (FAR) | 006.064.022.168 | IPU | 101.18.0060777 | 11 | 16/11/2018 | 079329/2019 |
| FUNDSOLO SERVICOS GEOTECNICOS E FUNDACOES LTDA | 164.573 | ISS | 292.18.2537299 | 1 | 15/11/2018 | 094306/2019 |
| FURLAN ENGENHARIA LTDA - EPP | FRN-3112 | M.TRANS | 709.18.2885946 | 1 | 05/11/2018 | 094684/2019 |
| FURTUOSO RODRIGUES DE OLIVEIRA | 012.012.002.000 | IPU | 101.17.3025467 | 11 | 30/11/2018 | 076243/2019 |
| FUSETECNICA ADMINISTRACAO DE BENS IMOVEIS SA. | 012.012.002.000 | IPU | 101.17.3025468 | 11 | 30/11/2018 | 076244/2019 |
| FUSETECNICA ADMINISTRACAO DE BENS IMOVEIS SA. | FZI-7066 | M.TRANS | 709.18.2931088 | 1 | 19/11/2018 | 122911/2019 |
| FUTURA COM IMP E EXP EIRELI ME | DLZ-4501 | M.TRANS | 709.18.2942166 | 1 | 28/11/2018 | 127856/2019 |
| FUTURA SUZANO AUTOS E ACESSORIOS LTDA | 180.043 | ISS | 292.18.2545943 | 1 | 15/11/2018 | 094386/2019 |
| FUTURMOV MOVEIS DO FUTURO LTDA | FCI-5618 | M.TRANS | 709.18.2902680 | 1 | 05/11/2018 | 110034/2019 |
| FYLLER CESAR BERTOLINO | FCI-5618 | M.TRANS | 709.18.2903143 | 1 | 05/11/2018 | 110260/2019 |

| | | | | | | |
|---|-----------------|---------|----------------|----|------------|-------------|
| FYLLER CESAR BERTOLINO | FCI-5618 | M.TRANS | 709.18.2936274 | 1 | 21/11/2018 | 125363/2019 |
| G A B DE OLIVEIRA DISTRIBUIDORA DE PRODUTOS | 265.185 | TFFP/FX | 406.18.2827320 | 3 | 26/11/2018 | 094951/2019 |
| G ANDRADE ME | GDG-4046 | M.TRANS | 709.18.2900360 | 1 | 05/11/2018 | 108952/2019 |
| G ANDRADE ME | GDG-4046 | M.TRANS | 709.18.2900365 | 1 | 05/11/2018 | 108955/2019 |
| G COMEX OLEO GAS LTDA | LTD-3618 | M.TRANS | 709.18.2910999 | 1 | 07/11/2018 | 113697/2019 |
| G COMEX OLEO GAS LTDA | LTD-3618 | M.TRANS | 709.18.2918996 | 1 | 07/11/2018 | 116963/2019 |
| G DE CARVALHO MODAS | EDB-9230 | M.TRANS | 709.18.2914237 | 1 | 07/11/2018 | 114986/2019 |
| G DOIS RECUPERADORA DE CREDITO EIRELI | FVX-3467 | M.TRANS | 709.18.2873467 | 1 | 05/11/2018 | 096956/2019 |
| G DOIS RECUPERADORA DE CREDITO EIRELI | GCE-3206 | M.TRANS | 709.18.2914119 | 1 | 07/11/2018 | 114944/2019 |
| G F FACAS DE CORTE E VINCO LTDA | CTH-2399 | M.TRANS | 709.18.2939948 | 1 | 28/11/2018 | 126892/2019 |
| G M TAVARES DOCUMENTOS ME | FSG-9981 | M.TRANS | 709.18.2913851 | 1 | 07/11/2018 | 114869/2019 |
| G P7 LOGISTICA LTDA | PWK-6914 | M.TRANS | 709.18.2914056 | 1 | 07/11/2018 | 114923/2019 |
| G R DOS SANTOS VIDROS ME | CHH-0077 | M.TRANS | 709.18.2915789 | 1 | 07/11/2018 | 115526/2019 |
| G R DOS SANTOS VIDROS ME | CHH-0077 | M.TRANS | 709.18.2915798 | 1 | 07/11/2018 | 115532/2019 |
| G R DOS SANTOS VIDROS ME | CHH-0077 | M.TRANS | 709.18.2915812 | 1 | 07/11/2018 | 115538/2019 |
| G. GARCIA PERITOS LTDA | 018.005.018.000 | IPTU | 101.18.2868446 | 2 | 30/11/2018 | 091544/2019 |
| G. GARCIA PERITOS LTDA | 018.005.018.000 | IPTU | 101.18.2868447 | 2 | 30/11/2018 | 091545/2019 |
| G. L. TOMA REPRESENTACAO COMERCIAL - ME | 246.341 | ISS | 292.18.2552858 | 1 | 15/11/2018 | 094559/2019 |
| G4 SUBLIMACAO ESTAMPARIA LTDA ME | CJN-8585 | M.TRANS | 709.18.2883515 | 1 | 05/11/2018 | 101076/2019 |
| G4 SUBLIMACAO ESTAMPARIA LTDA ME | MNV-2177 | M.TRANS | 709.18.2906632 | 1 | 05/11/2018 | 111782/2019 |
| G4 SUBLIMACAO ESTAMPARIA LTDA ME | EVR-7769 | M.TRANS | 709.18.2907497 | 1 | 05/11/2018 | 112193/2019 |
| GAAP LOCACAO DE VEICULOS LTDA | FLI-1153 | M.TRANS | 709.18.2917105 | 1 | 07/11/2018 | 115983/2019 |
| GABI E CIA MULTIMARCAS COMERCIO DE VEICULOS L | DEH-5071 | M.TRANS | 709.18.2908896 | 1 | 05/11/2018 | 112851/2019 |
| GABI ROBERTA FUZARI | FSU-9247 | M.TRANS | 709.18.2933150 | 1 | 19/11/2018 | 124043/2019 |
| GABIVIVI PRESENTES E UTILIDADES LTDA ME | FGU-1714 | M.TRANS | 709.18.2910757 | 1 | 07/11/2018 | 113648/2019 |
| GABRIEL ALVES ALEXANDRE | FOV-7408 | M.TRANS | 709.18.2876040 | 1 | 05/11/2018 | 098031/2019 |
| GABRIEL ALVES DA SILVA | DMB-0573 | M.TRANS | 709.18.2903374 | 1 | 05/11/2018 | 110380/2019 |
| GABRIEL ALVES FERREIRA | DJE-0335 | M.TRANS | 709.18.2888888 | 1 | 05/11/2018 | 103315/2019 |
| GABRIEL ALVES FERREIRA | DJE-0335 | M.TRANS | 709.18.2928640 | 1 | 19/11/2018 | 121461/2019 |
| GABRIEL BARBOSA ALVES | ELX-5381 | M.TRANS | 709.18.2941310 | 1 | 28/11/2018 | 127555/2019 |
| GABRIEL BARBOSA DA SILVA | DIP-4271 | M.TRANS | 709.18.2874127 | 1 | 05/11/2018 | 097252/2019 |
| GABRIEL BARBOSA DOS SANTOS (ESPOLIO) | 534.028.026.000 | IPTU | 101.18.0234342 | 11 | 18/11/2018 | 090393/2019 |
| GABRIEL BAUERE LEMOS | FAK-2852 | M.TRANS | 709.18.2910085 | 1 | 07/11/2018 | 113364/2019 |
| GABRIEL BERTOLETTO SILVA | FMB-0210 | M.TRANS | 709.18.2885073 | 1 | 05/11/2018 | 101716/2019 |
| GABRIEL C M BISPO | FOB-8635 | M.TRANS | 709.18.2923226 | 1 | 19/11/2018 | 118608/2019 |
| GABRIEL CAMPOS LIMA | EBO-9771 | M.TRANS | 709.18.2924558 | 1 | 19/11/2018 | 119304/2019 |
| GABRIEL CAMPOS LIMA | EBO-9771 | M.TRANS | 709.18.2939411 | 1 | 28/11/2018 | 126638/2019 |
| GABRIEL CARLINI VIEIRA | FLN-7312 | M.TRANS | 709.18.2883368 | 1 | 05/11/2018 | 101022/2019 |
| GABRIEL CARVALHO PEREIRA DA SILVA | EIH-4174 | M.TRANS | 709.18.2932153 | 1 | 19/11/2018 | 123545/2019 |
| GABRIEL CASSIM | FSV-8453 | M.TRANS | 709.18.2923986 | 1 | 19/11/2018 | 119010/2019 |
| GABRIEL DALTOSO ESTEVES | 264.260 | TFFP/FX | 406.18.2770567 | 4 | 19/11/2018 | 094912/2019 |
| GABRIEL DE OLIVEIRA FERREIRA | DSK-0203 | M.TRANS | 709.18.2882446 | 1 | 05/11/2018 | 100650/2019 |
| GABRIEL DELANNE CUNHA MENDONCA | ELW-1023 | M.TRANS | 709.18.2938672 | 1 | 28/11/2018 | 126267/2019 |
| GABRIEL DIOGO DE LIMA | 003.121.008.327 | IPTU | 101.18.0035340 | 11 | 19/11/2018 | 077938/2019 |
| GABRIEL DONADON LOUREIRO PEREIRA | DVK-1377 | M.TRANS | 709.18.2872738 | 1 | 05/11/2018 | 096650/2019 |
| GABRIEL DONADON LOUREIRO PEREIRA | DVK-1377 | M.TRANS | 709.18.2897636 | 1 | 05/11/2018 | 107424/2019 |
| GABRIEL DONADON LOUREIRO PEREIRA | DVK-1377 | M.TRANS | 709.18.2897842 | 1 | 05/11/2018 | 107549/2019 |
| GABRIEL DONADON LOUREIRO PEREIRA | DVK-1377 | M.TRANS | 709.18.2898100 | 1 | 05/11/2018 | 107706/2019 |
| GABRIEL DOS SANTOS JULIANETTI | DSM-0658 | M.TRANS | 709.18.2926062 | 1 | 19/11/2018 | 120223/2019 |
| GABRIEL ELIEL DA SILVA PIVOTO | PVB-6896 | M.TRANS | 709.18.2879831 | 1 | 05/11/2018 | 099569/2019 |
| GABRIEL ELIEL DA SILVA PIVOTO | PVB-6896 | M.TRANS | 709.18.2904573 | 1 | 05/11/2018 | 110892/2019 |
| GABRIEL ELIEL DA SILVA PIVOTO | PVB-6896 | M.TRANS | 709.18.2946126 | 1 | 28/11/2018 | 129472/2019 |
| GABRIEL ENRIQUE SANTOS | 523.310.011.000 | CIP | 105.18.0248554 | 11 | 26/11/2018 | 092698/2019 |
| GABRIEL FAJARDO | 024.015.056.494 | IPTU | 101.18.0147775 | 11 | 17/11/2018 | 083698/2019 |
| GABRIEL FERNANDO TAVEIRA | 024.019.137.581 | IPTU | 101.18.0149323 | 11 | 17/11/2018 | 083853/2019 |
| GABRIEL GONCALVES STRANGUETTO | DDC-2711 | M.TRANS | 709.18.2907647 | 1 | 05/11/2018 | 112272/2019 |
| GABRIEL HENRIQUE TORRES | AIS-8711 | M.TRANS | 709.18.2911372 | 1 | 07/11/2018 | 113835/2019 |
| GABRIEL IVASCO PIRES | GBQ-3743 | M.TRANS | 709.18.2875049 | 1 | 05/11/2018 | 097638/2019 |
| GABRIEL JOSE DE PAIVA | 021.053.028.000 | IPTU | 101.18.0140670 | 11 | 22/11/2018 | 083276/2019 |
| GABRIEL JULIANO DIAS | EFB-5994 | M.TRANS | 709.18.2926477 | 1 | 19/11/2018 | 120450/2019 |
| GABRIEL JULIO MALDONADO | 003.113.001.011 | IPTU | 101.18.0034446 | 11 | 19/11/2018 | 077843/2019 |
| GABRIEL LEAO DE OLIVEIRA | BMP-5554 | M.TRANS | 709.18.2887709 | 1 | 05/11/2018 | 102799/2019 |
| GABRIEL LUNGUINHO BATISTA | GKQ-9839 | M.TRANS | 709.18.2935076 | 1 | 19/11/2018 | 124957/2019 |
| GABRIEL MAGALHAES BARREIROS | 025.062.030.000 | IPTU | 101.18.0155579 | 11 | 01/11/2018 | 084186/2019 |
| GABRIEL MARINO DE OLIVEIRA | FBZ-5842 | M.TRANS | 709.18.2903747 | 1 | 05/11/2018 | 110568/2019 |
| GABRIEL MATHEUS BARUTTI SANTOS | EPC-9374 | M.TRANS | 709.18.2940376 | 1 | 28/11/2018 | 127109/2019 |
| GABRIEL MERCHAM DE OLIVEIRA | ECO-6455 | M.TRANS | 709.18.2934874 | 1 | 19/11/2018 | 124842/2019 |
| GABRIEL MIRANDA DOS SANTOS | FPT-5759 | M.TRANS | 709.18.2904431 | 1 | 05/11/2018 | 110819/2019 |
| GABRIEL MOREIRA ROSA | | PP/FUNE | 702.18.4000634 | 9 | 05/11/2018 | 095171/2019 |
| GABRIEL NOBORO HANASHIRO | DOU-6102 | M.TRANS | 709.18.2872024 | 1 | 05/11/2018 | 096339/2019 |
| GABRIEL NOBORO HANASHIRO | DOU-6102 | M.TRANS | 709.18.2872608 | 1 | 05/11/2018 | 096593/2019 |
| GABRIEL NOVAES AMARAL | OQF-0217 | M.TRANS | 709.18.2873888 | 1 | 05/11/2018 | 097147/2019 |
| GABRIEL NOVAES AMARAL | OQF-0217 | M.TRANS | 709.18.2917874 | 1 | 07/11/2018 | 116418/2019 |
| GABRIEL OLIVEIRA DA SILVA | FJZ-2243 | M.TRANS | 709.18.2927458 | 1 | 19/11/2018 | 120889/2019 |
| GABRIEL PIRES DA PENHA | ERZ-6693 | M.TRANS | 709.18.2907269 | 1 | 05/11/2018 | 112083/2019 |
| GABRIEL RAFEL DA SILVA | PWQ-2914 | M.TRANS | 709.18.2940388 | 1 | 28/11/2018 | 127115/2019 |
| GABRIEL RAMIRES DA SILVA MEDINA | DXX-3501 | M.TRANS | 709.18.2911224 | 1 | 07/11/2018 | 113780/2019 |
| GABRIEL RAMIRES SIVIERO | ENS-2496 | M.TRANS | 709.18.2897648 | 1 | 05/11/2018 | 107429/2019 |
| GABRIEL RIATO DE ANDRADE SILVA | EUH-5834 | M.TRANS | 709.18.2910155 | 1 | 07/11/2018 | 113397/2019 |
| GABRIEL ROMANO BITTENCOURT | GJY-7575 | M.TRANS | 709.18.2913238 | 1 | 07/11/2018 | 114663/2019 |
| GABRIEL ROMANO BITTENCOURT | GJY-7575 | M.TRANS | 709.18.2941253 | 1 | 28/11/2018 | 127521/2019 |
| GABRIEL SANTOS BRITO | DUC-9098 | M.TRANS | 709.18.2940078 | 1 | 28/11/2018 | 126959/2019 |
| GABRIEL SANTOS RAMOS | EIV-3874 | M.TRANS | 709.18.2941320 | 1 | 28/11/2018 | 127560/2019 |
| GABRIEL SENA DE QUEIROZ | EAZ-7271 | M.TRANS | 709.18.2901662 | 1 | 05/11/2018 | 109565/2019 |
| GABRIEL SILVA DOMINGOS | CHC-8785 | M.TRANS | 709.18.2897639 | 1 | 05/11/2018 | 107425/2019 |
| GABRIEL SOARES FACCI | DUF-9595 | M.TRANS | 709.18.2931719 | 1 | 19/11/2018 | 123288/2019 |
| GABRIEL SOUZA DE AZEVEDO | GHV-6658 | M.TRANS | 709.18.2908283 | 1 | 05/11/2018 | 112574/2019 |
| GABRIEL TADEU DE ALMEIDA VIZOTO | EZH-0298 | M.TRANS | 709.18.2909736 | 1 | 07/11/2018 | 113221/2019 |
| GABRIEL TALACIO DO NASCIMENTO | NZG-9153 | M.TRANS | 709.18.2903874 | 1 | 05/11/2018 | 110622/2019 |
| GABRIEL TERRAGO SANTOS | FBF-2852 | M.TRANS | 709.18.2937837 | 1 | 21/11/2018 | 126144/2019 |
| GABRIEL VASCONCELOS MORASSUTTI | DLU-7990 | M.TRANS | 709.18.2890301 | 1 | 05/11/2018 | 103945/2019 |
| GABRIEL VICTOR BOCHIO MAGNARELLI | FMI-6244 | M.TRANS | 709.18.2930802 | 1 | 19/11/2018 | 122758/2019 |

| | | | | | | |
|---|-----------------|---------|----------------|----|------------|-------------|
| GABRIELA ALVES ARTHUSO - ME | 259.274 | COL.LX | 710.18.2704848 | 5 | 01/11/2018 | 129696/2019 |
| GABRIELA APARECIDA TURBAY MUNIZ CAVALCANTE | EAE-4337 | M.TRANS | 709.18.2902365 | 1 | 05/11/2018 | 109889/2019 |
| GABRIELA APARECIDA TURBAY MUNIZ CAVALCANTE | EAE-4337 | M.TRANS | 709.18.2946245 | 1 | 28/11/2018 | 129528/2019 |
| GABRIELA AUGUSTO BUENO | FNC-8727 | M.TRANS | 709.18.2897685 | 1 | 05/11/2018 | 107454/2019 |
| GABRIELA CASA DE OLIVEIRA | 015.087.074.335 | IPU | 101.18.0110814 | 11 | 12/11/2018 | 081453/2019 |
| GABRIELA CASSIANO LEMOS | OXE-4731 | M.TRANS | 709.18.2886840 | 1 | 05/11/2018 | 102426/2019 |
| GABRIELA CHILIANI SOARES | FAE-3712 | M.TRANS | 709.18.2928734 | 1 | 19/11/2018 | 121512/2019 |
| GABRIELA DA SILVA ALBUQUERQUE | GAO-4202 | M.TRANS | 709.18.2899893 | 1 | 05/11/2018 | 108729/2019 |
| GABRIELA DA SILVA NUNES | GAO-7231 | M.TRANS | 709.18.2907758 | 1 | 05/11/2018 | 112325/2019 |
| GABRIELA ESTEVAM MARTINEZ | MKP-8344 | M.TRANS | 709.18.2888481 | 1 | 05/11/2018 | 103141/2019 |
| GABRIELA EUZEBIO BARONE | 008.058.072.107 | IPU | 101.18.0076542 | 11 | 16/11/2018 | 079880/2019 |
| GABRIELA FERNANDES STURARO | CSW-6338 | M.TRANS | 709.18.2932490 | 1 | 19/11/2018 | 123719/2019 |
| GABRIELA FUSTINONI CAMPOS LIMA | AYT-5337 | M.TRANS | 709.18.2891702 | 1 | 05/11/2018 | 104531/2019 |
| GABRIELA GARCIA DE SOUZA GUIMARAES | CNT-3884 | M.TRANS | 709.18.2907921 | 1 | 05/11/2018 | 112413/2019 |
| GABRIELA GIORDANO DE CARVALHO | FQD-9109 | M.TRANS | 709.18.2889283 | 1 | 05/11/2018 | 103469/2019 |
| GABRIELA GIROTTI DO CARMO | FJL-5318 | M.TRANS | 709.18.2887333 | 1 | 05/11/2018 | 102624/2019 |
| GABRIELA GONCALVES KUBIA | DWJ-8646 | M.TRANS | 709.18.2932943 | 1 | 19/11/2018 | 123933/2019 |
| GABRIELA JACOMO BATISTA TODOVERTO | 003.047.016.232 | IPU | 101.18.0030765 | 11 | 19/11/2018 | 077577/2019 |
| GABRIELA MELO PEGORARO | DMZ-7954 | M.TRANS | 709.18.2906140 | 1 | 05/11/2018 | 111531/2019 |
| GABRIELA MENICHELLI MEDEIROS COELHO | EGS-1442 | M.TRANS | 709.18.2898005 | 1 | 05/11/2018 | 107651/2019 |
| GABRIELA MENICHELLI MEDEIROS COELHO | EGS-1442 | M.TRANS | 709.18.2898041 | 1 | 05/11/2018 | 107669/2019 |
| GABRIELA MENICHELLI MEDEIROS COELHO | EGS-1442 | M.TRANS | 709.18.2898387 | 1 | 05/11/2018 | 107885/2019 |
| GABRIELA NASCIMENTO LIMA | NAC-2623 | M.TRANS | 709.18.2910894 | 1 | 07/11/2018 | 113685/2019 |
| GABRIELA PELOSINI | DQK-3048 | M.TRANS | 709.18.2900709 | 1 | 05/11/2018 | 109109/2019 |
| GABRIELA QUERUBIN DE OLIVEIRA | BCE-4126 | M.TRANS | 709.18.2877342 | 1 | 05/11/2018 | 098518/2019 |
| GABRIELA RAMAZZINI | FFV-8137 | M.TRANS | 709.18.2905320 | 1 | 05/11/2018 | 111194/2019 |
| GABRIELA SABONARO MIRANDA MARQUES | 016.015.121.201 | IPU | 101.18.0112952 | 11 | 12/11/2018 | 081583/2019 |
| GABRIELA SANTOS DE MORAIS | DUG-0253 | M.TRANS | 709.18.2946203 | 1 | 28/11/2018 | 129513/2019 |
| GABRIELA SAZI ANDROSONI | EUD-0080 | M.TRANS | 709.18.2917432 | 1 | 07/11/2018 | 116171/2019 |
| GABRIELA SEGANTINI TORRE | FIB-5209 | M.TRANS | 709.18.2871747 | 1 | 05/11/2018 | 096220/2019 |
| GABRIELA SILVA BARBOSA | EPP-7127 | M.TRANS | 709.18.2932047 | 1 | 19/11/2018 | 123482/2019 |
| GABRIELA SILVA DE PAULA | AYS-0610 | M.TRANS | 709.18.2940521 | 1 | 28/11/2018 | 127177/2019 |
| GABRIELA SILVESTRE | DME-7156 | M.TRANS | 709.18.2931717 | 1 | 19/11/2018 | 123287/2019 |
| GABRIELE CANESTRELLI - ESPOLIO | 512.002.007.991 | IPU | 101.18.0202017 | 11 | 16/11/2018 | 087265/2019 |
| GABRIELE CANESTRELLI - ESPOLIO | 512.002.007.992 | IPU | 101.18.0202018 | 11 | 16/11/2018 | 087266/2019 |
| GABRIELE CANESTRELLI - ESPOLIO | 512.002.011.000 | IPU | 101.18.0202019 | 11 | 16/11/2018 | 087267/2019 |
| GABRIELE CANESTRELLI - ESPOLIO | 521.208.001.000 | IPU | 101.18.0210144 | 11 | 15/11/2018 | 087879/2019 |
| GABRIELE CANESTRELLI - ESPOLIO | 620.700.003.000 | IPU | 101.18.0241174 | 11 | 16/11/2018 | 091211/2019 |
| GABRIELE CANESTRELLI - ESPOLIO | 512.002.007.991 | CIP | 105.18.0247626 | 11 | 26/11/2018 | 092454/2019 |
| GABRIELE CANESTRELLI - ESPOLIO | 512.002.007.992 | CIP | 105.18.0247627 | 11 | 26/11/2018 | 092455/2019 |
| GABRIELE CANESTRELLI - ESPOLIO | 512.002.011.000 | CIP | 105.18.0247628 | 11 | 26/11/2018 | 092456/2019 |
| GABRIELE CANESTRELLI - ESPOLIO | 521.208.001.000 | CIP | 105.18.0248006 | 11 | 26/11/2018 | 092576/2019 |
| GABRIELE VILA NOVA COMERCIO VENDRAMINI | OLT-2848 | M.TRANS | 709.18.2887385 | 1 | 05/11/2018 | 102651/2019 |
| GABRIELLA CARDOSO MARCOLA | DHV-7207 | M.TRANS | 709.18.2906841 | 1 | 05/11/2018 | 111886/2019 |
| GABRIELLA DE OLIVEIRA ALVES NUNES | IMF-4590 | M.TRANS | 709.18.2880137 | 1 | 05/11/2018 | 099674/2019 |
| GABRIELLA LOPES JIMENES | DVL-2047 | M.TRANS | 709.18.2898161 | 1 | 05/11/2018 | 107745/2019 |
| GABRIELLA PIVA ZEQUINATO | DMV-9067 | M.TRANS | 709.18.2880364 | 1 | 05/11/2018 | 099788/2019 |
| GABRIELLE SCHEFER VILAS BOAS GIBIN | GAI-6688 | M.TRANS | 709.18.2887214 | 1 | 05/11/2018 | 102579/2019 |
| GABRIELLE SILVA SOUSA AMARAL | FQH-0275 | M.TRANS | 709.18.2908764 | 1 | 05/11/2018 | 112796/2019 |
| GABRIELLY DE OLIVEIRA RODRIGUES | GDJ-8105 | M.TRANS | 709.18.2904673 | 1 | 05/11/2018 | 110938/2019 |
| GABRIELLY ROCHA | FXQ-7309 | M.TRANS | 709.18.2903102 | 1 | 05/11/2018 | 110243/2019 |
| GABRIELY BROGIATO ROMANINI | FHK-4304 | M.TRANS | 709.18.2920788 | 1 | 19/11/2018 | 117468/2019 |
| GADOTTI CAR SERRALHERIA LTDA ME | PWE-4794 | M.TRANS | 709.18.2871462 | 1 | 05/11/2018 | 096096/2019 |
| GADOTTI CAR SERRALHERIA LTDA ME | PWE-4794 | M.TRANS | 709.18.2914592 | 1 | 07/11/2018 | 115085/2019 |
| GAETA E BAZILIO COMERCIO ATACADISTA DE ALIMEN | OLQ-0097 | M.TRANS | 709.18.2894413 | 1 | 05/11/2018 | 105915/2019 |
| GAFISA S/A | 004.037.010.134 | IPU | 101.18.0039248 | 11 | 17/11/2018 | 078162/2019 |
| GAFISA S/A | 004.037.011.068 | IPU | 101.18.0039482 | 11 | 17/11/2018 | 078169/2019 |
| GAFISA S/A | 004.037.011.091 | IPU | 101.18.0039505 | 11 | 17/11/2018 | 078171/2019 |
| GAFISA S/A | 004.037.011.185 | IPU | 101.18.0039599 | 11 | 17/11/2018 | 078172/2019 |
| GAFISA S/A | 004.037.011.186 | IPU | 101.18.0039600 | 11 | 17/11/2018 | 078173/2019 |
| GAFOR SA | FBZ-7695 | M.TRANS | 709.18.2916060 | 1 | 07/11/2018 | 115655/2019 |
| GAFOR SA | FBZ-7692 | M.TRANS | 709.18.2916061 | 1 | 07/11/2018 | 115656/2019 |
| GAFOR SA | IXB-5491 | M.TRANS | 709.18.2917060 | 1 | 07/11/2018 | 115968/2019 |
| GAFOR SA | FBZ-7695 | M.TRANS | 709.18.2943830 | 1 | 28/11/2018 | 128486/2019 |
| GAFOR SA | FBZ-7692 | M.TRANS | 709.18.2943843 | 1 | 28/11/2018 | 128493/2019 |
| GAIA PARTNERS H EMPR E PARTICIPACOES LTD | KZG-3896 | M.TRANS | 709.18.2898095 | 1 | 05/11/2018 | 107701/2019 |
| GAIA PARTNERS H EMPR E PARTICIPACOES LTD | KZG-3896 | M.TRANS | 709.18.2917167 | 1 | 07/11/2018 | 116001/2019 |
| GALATI EMPREENDIMENTOS E PARTICIPACOES LTDA | 014.019.021.024 | IPU | 101.18.0104344 | 11 | 12/11/2018 | 081025/2019 |
| GALATI EMPREENDIMENTOS E PARTICIPACOES LTDA | 014.019.021.059 | IPU | 101.18.0104379 | 11 | 15/11/2018 | 081027/2019 |
| GALDINO SANTOS AMARAL | FRB-4899 | M.TRANS | 709.18.2885321 | 1 | 05/11/2018 | 101803/2019 |
| GALINARO E MATTOS LTDA | ETA-5385 | M.TRANS | 709.18.2896800 | 1 | 05/11/2018 | 107056/2019 |
| GALLAO COMERCIO DE PROD ALIM LTDA M | EDY-8910 | M.TRANS | 709.18.2923376 | 1 | 19/11/2018 | 118706/2019 |
| GALO DE OURO TRANSPORTE RODOVIARIO LTDA | FWD-7303 | M.TRANS | 709.18.2924027 | 1 | 19/11/2018 | 119026/2019 |
| GALO RENT A CAR LTDA EPP | FBW-5463 | M.TRANS | 709.18.2916745 | 1 | 07/11/2018 | 115894/2019 |
| GALVANI E ASSIS GESTAO COMERCIAL LTDA ME | DCK-7027 | M.TRANS | 709.18.2889815 | 1 | 05/11/2018 | 103709/2019 |
| GALVANI E ASSIS GESTAO COMERCIAL LTDA ME | DCK-7027 | M.TRANS | 709.18.2900332 | 1 | 05/11/2018 | 108938/2019 |
| GALVANO TRANSPORTES LTDA ME | DBM-9117 | M.TRANS | 709.18.2921978 | 1 | 19/11/2018 | 117974/2019 |
| GALVAO E OLIVEIRA SERV EMP LTDA ME | FHA-7890 | M.TRANS | 709.18.2941467 | 1 | 28/11/2018 | 127632/2019 |
| GALVAO E OLIVEIRA SERV EMP LTDA ME | FHA-7890 | M.TRANS | 709.18.2941874 | 1 | 28/11/2018 | 127758/2019 |
| GAM MANUTENCAO DE MAQUINAS E EQUIPAMENTOS IND | ERK-8530 | M.TRANS | 709.18.2874110 | 1 | 05/11/2018 | 097242/2019 |
| GAM MANUTENCAO DE MAQUINAS E EQUIPAMENTOS IND | ERK-8530 | M.TRANS | 709.18.2916513 | 1 | 07/11/2018 | 115821/2019 |
| GAM MANUTENCAO DE MAQUINAS E EQUIPAMENTOS IND | ERK-8530 | M.TRANS | 709.18.2943503 | 1 | 28/11/2018 | 128312/2019 |
| GAM MANUTENCAO DE MAQUINAS E EQUIPAMENTOS IND | ERK-8530 | M.TRANS | 709.18.2944317 | 1 | 28/11/2018 | 128685/2019 |
| GAMA SILVA H ELETRICA LTDA ME | FMP-2808 | M.TRANS | 709.18.2895609 | 1 | 05/11/2018 | 106553/2019 |
| GAMA SILVA H ELETRICA LTDA ME | FMP-2808 | M.TRANS | 709.18.2913971 | 1 | 07/11/2018 | 114902/2019 |
| GAMA TECNICA CONSUL DE ENGENHARIA IND | FPX-9875 | M.TRANS | 709.18.2942420 | 1 | 28/11/2018 | 127927/2019 |
| GANDINI AUTOMOVEIS LTDA | FYG-6826 | M.TRANS | 709.18.2927804 | 1 | 19/11/2018 | 121063/2019 |
| GANDINI AUTOMOVEIS LTDA | FYG-6826 | M.TRANS | 709.18.2942665 | 1 | 28/11/2018 | 128003/2019 |
| GAOSEG SERV DE SEG E VIGILANCIA LTDA | GJU-7943 | M.TRANS | 709.18.2873943 | 1 | 05/11/2018 | 097168/2019 |
| GAOSEG SERV DE SEG E VIGILANCIA LTDA | FFK-6745 | M.TRANS | 709.18.2887121 | 1 | 05/11/2018 | 102542/2019 |
| GAOSEG SERV DE SEG E VIGILANCIA LTDA | GJS-9107 | M.TRANS | 709.18.2914585 | 1 | 07/11/2018 | 115084/2019 |
| GARAGEM 120 COMERCIO MECANICA E PUBLICIDADE L | FSQ-1793 | M.TRANS | 709.18.2916157 | 1 | 07/11/2018 | 115688/2019 |

| | | | | | | |
|---|-----------------|----------|----------------|----|------------|-------------|
| GARAGEM 120 MEC PUBLICIDADE E ADM DE BENS LTD | GCV-8687 | M.TRANS | 709.18.2896788 | 1 | 05/11/2018 | 107049/2019 |
| GARAGEM 120 MECANICA PUBLICIDADE E ADMINISTRA | FXK-0156 | M.TRANS | 709.18.2939812 | 1 | 28/11/2018 | 126831/2019 |
| GARBA REPRESENTACAO COMERCIAL LTDA | 150.103 | ISS | 292.18.2544117 | 1 | 15/11/2018 | 094334/2019 |
| GARCIA TRANSPORTES COLETIVOS E TURISMO LTDA | 623.202.003.000 | IP TUTCE | 103.18.0241906 | 11 | 19/11/2018 | 091866/2019 |
| GARDEN SP EMPREENDIMENTOS HOTELEIROS LTD | FFH-0316 | M.TRANS | 709.18.2894641 | 1 | 05/11/2018 | 106031/2019 |
| GARDENNIA DIADEMA ALIMENTACAO EIRELI ME | ERV-2417 | M.TRANS | 709.18.2895434 | 1 | 05/11/2018 | 106454/2019 |
| GARDENNIA DIADEMA ALIMENTACAO LTDA ME | EIH-3700 | M.TRANS | 709.18.2894663 | 1 | 05/11/2018 | 106042/2019 |
| GARDINO MOVEIS PLANEJADOS LTDA | FLE-4691 | M.TRANS | 709.18.2932785 | 1 | 19/11/2018 | 123855/2019 |
| GARDINO MOVEIS PLANEJADOS LTDA ME | FLR-0076 | M.TRANS | 709.18.2915045 | 1 | 07/11/2018 | 115237/2019 |
| GAROFALLI REPRESENTACOES COMERCIAIS LTDA | EJA-3798 | M.TRANS | 709.18.2943515 | 1 | 28/11/2018 | 128319/2019 |
| GARY MIZOUCHI | 402.001.012.000 | IP TU | 101.18.0196959 | 11 | 17/11/2018 | 086753/2019 |
| GARYTRANS TRANP LTDA | GDH-0004 | M.TRANS | 709.18.2906479 | 1 | 05/11/2018 | 111699/2019 |
| GARYTRANS TRANP LTDA | GDH-0004 | M.TRANS | 709.18.2941982 | 1 | 28/11/2018 | 127792/2019 |
| GARYTRANS TRANP LTDA | GDH-0004 | M.TRANS | 709.18.2943095 | 1 | 28/11/2018 | 128142/2019 |
| GARYTRANS TRANP LTDA | GDH-0004 | M.TRANS | 709.18.2944218 | 1 | 28/11/2018 | 128642/2019 |
| GARYTRANS TRANP LTDA | GDH-0004 | M.TRANS | 709.18.2945192 | 1 | 28/11/2018 | 129038/2019 |
| GARYTRANS TRANP LTDA | GDH-0004 | M.TRANS | 709.18.2945286 | 1 | 28/11/2018 | 129083/2019 |
| GARYTRANS TRANSPORTES LTDA. | 532.300.004.000 | IP TU | 101.18.0226523 | 11 | 15/11/2018 | 089517/2019 |
| GASPAR JOAO JUNIOR | 006.075.136.010 | IP TU | 101.18.0061229 | 11 | 16/11/2018 | 079357/2019 |
| GASPARTS COMERCIO DE PECAS LTDA | EQV-5936 | M.TRANS | 709.18.2895570 | 1 | 05/11/2018 | 106540/2019 |
| GASTON WASHINGTON MONTOYA LIZAMA | 620.534.001.000 | IP TU | 101.18.0240853 | 11 | 16/11/2018 | 091163/2019 |
| GASTROFAR S/S LTDA | 190.044 | ISS | 292.18.2547469 | 1 | 15/11/2018 | 094412/2019 |
| GB AUTOMOVEIS LTDA ME | KOB-6537 | M.TRANS | 709.18.2926499 | 1 | 19/11/2018 | 120461/2019 |
| GB SERVICOS DE PORTARIA E LIMPEZA EIRELI - EPP | 165.316 | ISS | 291.18.2545415 | 1 | 15/11/2018 | 093899/2019 |
| GB TERMINAIS BRASIL LTDA | FEV-2417 | M.TRANS | 709.18.2894962 | 1 | 05/11/2018 | 106201/2019 |
| GBA COMERCIO DE MATERIAL PARA CONSTRUCAO EIRE | EIA-4508 | M.TRANS | 709.18.2941870 | 1 | 28/11/2018 | 127756/2019 |
| GC DISTRIBUIDORA DE PRODUTOS ORTOPEDICOS LTDA | EVL-4329 | M.TRANS | 709.18.2916396 | 1 | 07/11/2018 | 115778/2019 |
| GC DISTRIBUIDORA DE PRODUTOS ORTOPEDICOS LTDA | EVL-4329 | M.TRANS | 709.18.2916510 | 1 | 07/11/2018 | 115819/2019 |
| GCD PLASTICOS BORRACHAS E REPRESENTACOES EIRELI | 267.070 | TFFF/FX | 406.18.2935283 | 1 | 27/11/2018 | 095120/2019 |
| GCM TRANSPORTES RODOVIARIO EIRELI | FVT-0758 | M.TRANS | 709.18.2888584 | 1 | 05/11/2018 | 103188/2019 |
| GCM TRANSPORTES RODOVIARIO EIRELI EPP | BZV-9077 | M.TRANS | 709.18.2894915 | 1 | 05/11/2018 | 106176/2019 |
| GCM TRANSPORTES RODOVIARIO EIRELI EPP | OVM-7563 | M.TRANS | 709.18.2896710 | 1 | 05/11/2018 | 107015/2019 |
| GCM TRANSPORTES RODOVIARIO EIRELI EPP | OVM-7563 | M.TRANS | 709.18.2916712 | 1 | 07/11/2018 | 115884/2019 |
| GCM TRANSPORTES RODOVIARIO EIRELI EPP | DBP-3033 | M.TRANS | 709.18.2917076 | 1 | 07/11/2018 | 115974/2019 |
| GCM TRANSPORTES RODOVIARIOS EIRELI - EPP | 217.535 | ISS | 291.18.2561262 | 1 | 15/11/2018 | 094031/2019 |
| GEALZI MARQUES PASSOS | FPE-6887 | M.TRANS | 709.18.2892519 | 1 | 05/11/2018 | 104929/2019 |
| GEAN CARLOS BARBOSA | FXD-0048 | M.TRANS | 709.18.2875401 | 1 | 05/11/2018 | 097797/2019 |
| GEAN CARLOS BARBOSA | FXD-0048 | M.TRANS | 709.18.2913213 | 1 | 07/11/2018 | 114649/2019 |
| GEAN DE ASSIS BEZERRA | ERX-1523 | M.TRANS | 709.18.2897934 | 1 | 05/11/2018 | 107606/2019 |
| GEANDE FIRMINO DE LIMA | 004.050.301.000 | IP TU | 101.18.0041337 | 11 | 16/11/2018 | 078265/2019 |
| GEANDERSON DE LIMA OLIVEIRA | DGD-3381 | M.TRANS | 709.18.2902810 | 1 | 05/11/2018 | 110099/2019 |
| GEANDRIO DE ARAUJO DANTAS | FPP-4707 | M.TRANS | 709.18.2939507 | 1 | 28/11/2018 | 126684/2019 |
| GEANE ARAUJO BARBOSA DE SOUSA | 015.101.034.000 | IP TU | 101.18.0111504 | 11 | 12/11/2018 | 081499/2019 |
| GEANE SANTANA DOS SANTOS MOREIRA | DRL-9067 | M.TRANS | 709.18.2902789 | 1 | 05/11/2018 | 110089/2019 |
| GEANE SANTANA DOS SANTOS MOREIRA | DRL-9067 | M.TRANS | 709.18.2918379 | 1 | 07/11/2018 | 116668/2019 |
| GEANE SANTANA DOS SANTOS MOREIRA | DRL-9067 | M.TRANS | 709.18.2945366 | 1 | 28/11/2018 | 129124/2019 |
| GEBARA EMPREENDIMENTOS ARTISTICOS LTDA ME | EYM-0072 | M.TRANS | 709.18.2935761 | 1 | 21/11/2018 | 125152/2019 |
| GEBARA EMPREENDIMENTOS ARTISTICOS LTDA ME | EYM-0072 | M.TRANS | 709.18.2943119 | 1 | 28/11/2018 | 128150/2019 |
| GECAF GERENCIAMENTO E CONTROLE AVANÇADO DE FR | EVH-6384 | M.TRANS | 709.18.2913758 | 1 | 07/11/2018 | 114848/2019 |
| GECIMA ALVES PEREIRA | BSP-0953 | M.TRANS | 709.18.2900755 | 1 | 05/11/2018 | 109135/2019 |
| GECIMA ALVES PEREIRA | BSP-0953 | M.TRANS | 709.18.2918135 | 1 | 07/11/2018 | 116551/2019 |
| GEDALVA CARDOSO DOS SANTOS | 020.078.021.000 | IP TU | 101.18.0134621 | 11 | 17/11/2018 | 082868/2019 |
| GEDALVA GOMES DE OLIVEIRA | 002.073.026.171 | IP TU | 101.18.0021975 | 11 | 15/11/2018 | 077035/2019 |
| GEDDALTHY BARNABE DA SILVA | FTR-1158 | M.TRANS | 709.18.2932928 | 1 | 19/11/2018 | 123926/2019 |
| GEDEAO LOPES DE OLIVEIRA | DOB-2790 | M.TRANS | 709.18.2922805 | 1 | 19/11/2018 | 118375/2019 |
| GEDENILSON SIQUEIRA DA SILVA | CHM-0829 | M.TRANS | 709.18.2930963 | 1 | 19/11/2018 | 122842/2019 |
| GEDEVA SILVA FERREIRA | EIH-0377 | M.TRANS | 709.18.2874232 | 1 | 05/11/2018 | 097300/2019 |
| GEDOVAIS TOLENTINO PEREIRA | DPN-2853 | M.TRANS | 709.18.2923045 | 1 | 19/11/2018 | 118498/2019 |
| GEEK VR JOGOS VIRTUAIS EIRELI | 264.885 | TFFF/FX | 406.18.2815134 | 3 | 12/11/2018 | 094935/2019 |
| GEFF RENT A CAR LOC DE VEICULOS LTDA | PYL-9390 | M.TRANS | 709.18.2915491 | 1 | 07/11/2018 | 115365/2019 |
| GEILDA DE ARRUDA DE SOUZA | EJR-7486 | M.TRANS | 709.18.2930759 | 1 | 19/11/2018 | 122735/2019 |
| GEILSON BATISTA DOS SANTOS | 027.073.061.041 | IP TU | 101.18.0165606 | 11 | 15/11/2018 | 084777/2019 |
| GEISA LANE LOPES FERREIRA | 016.015.121.125 | IP TU | 101.18.0112876 | 11 | 12/11/2018 | 081576/2019 |
| GEISA MARCIA FERNANDES RIBEIRO | DQW-5213 | M.TRANS | 709.18.2928232 | 1 | 19/11/2018 | 121259/2019 |
| GEISA MARIA DA SILVA TORRES | FLK-1780 | M.TRANS | 709.18.2884139 | 1 | 05/11/2018 | 101335/2019 |
| GEISE GARCIAS DOS SANTOS | JMZ-4028 | M.TRANS | 709.18.2898495 | 1 | 05/11/2018 | 107960/2019 |
| GEISIANE ALVES DA COSTA LIMA | | PP/FUNE | 702.18.4004210 | 4 | 17/11/2018 | 095260/2019 |
| GEISON APARECIDO SAMPALLO | EIA-9026 | M.TRANS | 709.18.2891249 | 1 | 05/11/2018 | 104328/2019 |
| GEISON APARECIDO SAMPALLO | EIA-9026 | M.TRANS | 709.18.2931185 | 1 | 19/11/2018 | 122963/2019 |
| GEISON DE SOUZA GUERRA | DQN-2283 | M.TRANS | 709.18.2874273 | 1 | 05/11/2018 | 097321/2019 |
| GEISON DE SOUZA GUERRA | DQN-2283 | M.TRANS | 709.18.2923832 | 1 | 19/11/2018 | 118938/2019 |
| GEISON LUIZ DE SOUZA FERRARESSO | EUT-1134 | M.TRANS | 709.18.2925170 | 1 | 19/11/2018 | 119660/2019 |
| GEISON LUIZ DOS SANTOS | FGP-0355 | M.TRANS | 709.18.2922350 | 1 | 19/11/2018 | 118166/2019 |
| GEISON PEREIRA DO ROSARIO | 020.031.045.000 | IP TU | 101.18.0131981 | 11 | 17/11/2018 | 082737/2019 |
| GEISON SAMPALLO INFORMATICA EIRELI - ME | 252.621 | ISS | 292.18.2545330 | 1 | 15/11/2018 | 094365/2019 |
| GEIZA MARIA PAULO | GIB-0296 | M.TRANS | 709.18.2940064 | 1 | 28/11/2018 | 126951/2019 |
| GEIZE MARTINS DE OLIVEIRA | FLB-0411 | M.TRANS | 709.18.2929304 | 1 | 19/11/2018 | 121770/2019 |
| GELATTO TRANSPORTES CLIMATIZADOS LTDA ME | PVE-4647 | M.TRANS | 709.18.2895203 | 1 | 05/11/2018 | 106329/2019 |
| GELCIVAN ADELIO DOS SANTOS | ELL-2885 | M.TRANS | 709.18.2923903 | 1 | 19/11/2018 | 118971/2019 |
| GELDIONE QUEIROZ DOS SANTOS | FKA-2165 | M.TRANS | 709.18.2926795 | 1 | 19/11/2018 | 120597/2019 |
| GELDNA EUFRAZIO | CMW-6543 | M.TRANS | 709.18.2872481 | 1 | 05/11/2018 | 096541/2019 |
| GELLY BECKER | CJJ-6618 | M.TRANS | 709.18.2899629 | 1 | 05/11/2018 | 108613/2019 |
| GELLY COSTA ALVES | EDB-6432 | M.TRANS | 709.18.2911556 | 1 | 07/11/2018 | 113915/2019 |
| GELMAK TRANSPORTES LTDA | ETU-7945 | M.TRANS | 709.18.2916881 | 1 | 07/11/2018 | 115923/2019 |
| GELMIG COMERCIO E MANUTENCAO DE MAQUINAS DE S | BNN-4266 | M.TRANS | 709.18.2892326 | 1 | 05/11/2018 | 104834/2019 |
| GELMIG COMERCIO E MANUTENCAO DE MAQUINAS DE S | BNN-4266 | M.TRANS | 709.18.2892411 | 1 | 05/11/2018 | 104881/2019 |
| GELMIG COMERCIO E MANUTENCAO DE MAQUINAS DE S | BNN-4266 | M.TRANS | 709.18.2943360 | 1 | 28/11/2018 | 128247/2019 |
| GELMIG COMERCIO E MANUTENCAO DE MAQUINAS DE S | BNN-4266 | M.TRANS | 709.18.2943383 | 1 | 28/11/2018 | 128255/2019 |
| GELMIG COMERCIO E MANUTENCAO DE MAQUINAS DE S | BNN-4266 | M.TRANS | 709.18.2943397 | 1 | 28/11/2018 | 128264/2019 |
| GELGOL LOCACOES E TRANSPORTES LTDA | GBD-2505 | M.TRANS | 709.18.2897142 | 1 | 05/11/2018 | 107169/2019 |
| GELONE SOUSA DA SILVA | EMH-9578 | M.TRANS | 709.18.2925072 | 1 | 19/11/2018 | 119597/2019 |
| GELSON ADEMIR DA SILVA | 033.032.061.055 | IP TU | 101.18.0191889 | 11 | 18/11/2018 | 086386/2019 |

| | | | | | | |
|--|-----------------|---------|----------------|----|------------|-------------|
| GELSON ANTONIO DE MELO | FDQ-4402 | M.TRANS | 709.18.2885821 | 1 | 05/11/2018 | 101997/2019 |
| GELSON DE JESUS PACHECO | CXX-9017 | M.TRANS | 709.18.2931945 | 1 | 19/11/2018 | 123418/2019 |
| GELSON DE PAULA | 029.034.021.000 | IPTU | 101.18.0170919 | 11 | 16/11/2018 | 085063/2019 |
| GELSON FERRONATO | EQN-9497 | M.TRANS | 709.18.2871552 | 1 | 05/11/2018 | 096142/2019 |
| GEMINA DE SOUZA CRUZ ALVAREZ | 027.041.056.000 | IPTU | 101.18.0164449 | 11 | 15/11/2018 | 084704/2019 |
| GEN INDUSTRIA E COMERCIO DE EQUIPAMENTOS | FKI-0906 | M.TRANS | 709.18.2909592 | 1 | 07/11/2018 | 113150/2019 |
| GENALDO EUGENIO VIEIRA | 018.004.039.000 | IPTU | 101.18.0120481 | 11 | 19/11/2018 | 082000/2019 |
| GENARO PESSOA DE ALBUQUERQUE JUNIOR | 011.063.003.000 | IPTU | 101.18.0091857 | 11 | 15/11/2018 | 080509/2019 |
| GENAURO VIANA DOS SANTOS | FBF-0768 | M.TRANS | 709.18.2928366 | 1 | 19/11/2018 | 121331/2019 |
| GENEBALDO SILVA SANTOS JUNIOR | EAQ-0010 | M.TRANS | 709.18.2902980 | 1 | 05/11/2018 | 110187/2019 |
| GENECI MARQUES DO NASCIMENTO | DYY-6091 | M.TRANS | 709.18.2945489 | 1 | 28/11/2018 | 129193/2019 |
| GENEIDE DE BARROS GOMES | 266.802 | TFFP/FX | 406.18.2920402 | 1 | 20/11/2018 | 095087/2019 |
| GENEILDO OLIVEIRA ALMEIDA | 003.047.016.898 | IPTU | 101.18.0031429 | 11 | 19/11/2018 | 077660/2019 |
| GENEILDO OLIVEIRA ALMEIDA | DWF-8547 | M.TRANS | 709.18.2919871 | 1 | 07/11/2018 | 117330/2019 |
| GENERAL MOTORS DO BRASIL | FUM-5524 | M.TRANS | 709.18.2926083 | 1 | 19/11/2018 | 120235/2019 |
| GENERAL MOTORS DO BRASIL LTDA | GJM-3545 | M.TRANS | 709.18.2892452 | 1 | 05/11/2018 | 104902/2019 |
| GENERAL MOTORS DO BRASIL LTDA | FCH-0501 | M.TRANS | 709.18.2894556 | 1 | 05/11/2018 | 105985/2019 |
| GENERAL MOTORS DO BRASIL LTDA | FZT-5039 | M.TRANS | 709.18.2894771 | 1 | 05/11/2018 | 106098/2019 |
| GENERAL MOTORS DO BRASIL LTDA | GIS-1336 | M.TRANS | 709.18.2894779 | 1 | 05/11/2018 | 106105/2019 |
| GENERAL MOTORS DO BRASIL LTDA | FJV-3917 | M.TRANS | 709.18.2894893 | 1 | 05/11/2018 | 106162/2019 |
| GENERAL MOTORS DO BRASIL LTDA | GCZ-8088 | M.TRANS | 709.18.2895223 | 1 | 05/11/2018 | 106344/2019 |
| GENERAL MOTORS DO BRASIL LTDA | GDF-7913 | M.TRANS | 709.18.2895284 | 1 | 05/11/2018 | 106373/2019 |
| GENERAL MOTORS DO BRASIL LTDA | GGZ-9531 | M.TRANS | 709.18.2924468 | 1 | 19/11/2018 | 119248/2019 |
| GENERAL MOTORS DO BRASIL LTDA | GHG-5947 | M.TRANS | 709.18.2939661 | 1 | 28/11/2018 | 126770/2019 |
| GENERAL MOTORS DO BRASIL LTDA | FOQ-8444 | M.TRANS | 709.18.2940812 | 1 | 28/11/2018 | 127284/2019 |
| GENERALI DO BRASIL CIA NAC DE SEGUROS | DRL-1408 | M.TRANS | 709.18.2896585 | 1 | 05/11/2018 | 106966/2019 |
| GENERINO GOMES DO AMARAL FILHO | DZI-7035 | M.TRANS | 709.18.2908925 | 1 | 05/11/2018 | 112863/2019 |
| GENEROSO BUONFIGLIO - ESPOLIO | 007.013.010.000 | IPTU | 101.18.0063979 | 11 | 12/11/2018 | 079531/2019 |
| GENEROSO BUONFIGLIO - ESPOLIO | 622.700.007.000 | IPTUTCE | 103.18.0241716 | 11 | 19/11/2018 | 091860/2019 |
| GENESIA BARBOSA DE PAULA | FTS-4108 | M.TRANS | 709.18.2924985 | 1 | 19/11/2018 | 119543/2019 |
| GENESIA SANTOS DE ALMEIDA PEDRAS | EBF-5108 | M.TRANS | 709.18.2908285 | 1 | 05/11/2018 | 112576/2019 |
| GENESIO CARLOS MOREIRA DA SILVA | 003.047.012.738 | IPTU | 101.18.0029287 | 11 | 19/11/2018 | 077407/2019 |
| GENESIO JOSE DE OLIVEIRA | 521.600.019.000 | IPTU | 101.18.0212442 | 11 | 15/11/2018 | 088050/2019 |
| GENESIO RUFINO DA CUNHA | FTF-7389 | M.TRANS | 709.18.2923450 | 1 | 19/11/2018 | 118750/2019 |
| GENESIO SALVADOR MORAES | 007.084.018.000 | IPTU | 101.18.0070589 | 11 | 12/11/2018 | 079732/2019 |
| GENESIS FERREIRA DA SILVA | GCG-0680 | M.TRANS | 709.18.2913186 | 1 | 07/11/2018 | 114634/2019 |
| GENEZIO GOMES | 533.243.026.000 | IPTU | 101.18.0232237 | 11 | 18/11/2018 | 090146/2019 |
| GENI AMARO NOGUEIRA | DUU-5888 | M.TRANS | 709.18.2875009 | 1 | 05/11/2018 | 097617/2019 |
| GENI APARECIDA BETEGA | 402.024.005.000 | IPTU | 101.18.0197490 | 11 | 17/11/2018 | 086821/2019 |
| GENI APARECIDA BETEGA | 402.024.006.000 | IPTU | 101.18.0197491 | 11 | 17/11/2018 | 086822/2019 |
| GENI APARECIDA DE ALMEIDA | 522.014.005.000 | IPTU | 101.18.0213293 | 11 | 12/11/2018 | 088164/2019 |
| GENI BATISTA DE MOURA | 012.048.014.000 | IPTU | 101.18.0096089 | 11 | 17/11/2018 | 080669/2019 |
| GENI BATISTA DE OLIVEIRA | 032.039.021.000 | IPTU | 101.18.0187288 | 11 | 19/11/2018 | 086068/2019 |
| GENI DE OLIVEIRA NUNES | DDC-6930 | M.TRANS | 709.18.2930123 | 1 | 19/11/2018 | 122287/2019 |
| GENI DE OLIVEIRA NUNES | DDC-6930 | M.TRANS | 709.18.2930461 | 1 | 19/11/2018 | 122546/2019 |
| GENI DOMINGUES | LCO-8302 | M.TRANS | 709.18.2931595 | 1 | 19/11/2018 | 123205/2019 |
| GENI GARCIA BATISTA | AEH-0990 | M.TRANS | 709.18.2945567 | 1 | 28/11/2018 | 129243/2019 |
| GENI YURIKO YOSHIDA | FQU-1993 | M.TRANS | 709.18.2908059 | 1 | 05/11/2018 | 112468/2019 |
| GENI YURIKO YOSHIDA | FQU-1993 | M.TRANS | 709.18.2908428 | 1 | 05/11/2018 | 112645/2019 |
| GENIALFIX CONSTRUCOES E REFORMAS LTDA | DKX-2505 | M.TRANS | 709.18.2892607 | 1 | 05/11/2018 | 104972/2019 |
| GENICIO SEVERO DA SILVA SANTOS | MOO-5122 | M.TRANS | 709.18.2899720 | 1 | 05/11/2018 | 108655/2019 |
| GENICIO SEVERO DA SILVA SANTOS | MOO-5122 | M.TRANS | 709.18.2941196 | 1 | 28/11/2018 | 127491/2019 |
| GENIELSON SANTANA DA SILVA | ASL-8342 | M.TRANS | 709.18.2923965 | 1 | 19/11/2018 | 118999/2019 |
| GENILDA APARECIDA SILVA ROSA | FBF-5174 | M.TRANS | 709.18.2934476 | 1 | 19/11/2018 | 124642/2019 |
| GENILDA DOS SANTOS | DSX-0314 | M.TRANS | 709.18.2883225 | 1 | 05/11/2018 | 100963/2019 |
| GENILDA SEVERO DA SILVA SANTOS | ETC-8082 | M.TRANS | 709.18.2934202 | 1 | 19/11/2018 | 124514/2019 |
| GENILDES PAIXAO DE MENEZES | GHJ-7379 | M.TRANS | 709.18.2927972 | 1 | 19/11/2018 | 121145/2019 |
| GENILSON BACELIAR FERREIRA | BSH-8876 | M.TRANS | 709.18.2936898 | 1 | 21/11/2018 | 125677/2019 |
| GENILSON PEREIRA DA ROCHA | EUK-0206 | M.TRANS | 709.18.2918428 | 1 | 07/11/2018 | 116693/2019 |
| GENILZA NOGUEIRA DA ROCHA | FSV-7035 | M.TRANS | 709.18.2928486 | 1 | 19/11/2018 | 121394/2019 |
| GENIRO RODRIGUES DA SILVA | 032.053.046.000 | IPTU | 101.18.0187735 | 11 | 19/11/2018 | 086092/2019 |
| GENIS RODRIGUES DE LIMA | BOT-2659 | M.TRANS | 709.18.2934492 | 1 | 19/11/2018 | 124647/2019 |
| GENIVAL BATISTA MARANHAO | PXP-3262 | M.TRANS | 709.18.2904013 | 1 | 05/11/2018 | 110670/2019 |
| GENIVAL CRUZ DUARTE | 532.054.020.000 | IPTU | 101.18.0222145 | 11 | 15/11/2018 | 089122/2019 |
| GENIVAL DA SILVA | EAN-1338 | M.TRANS | 709.18.2892199 | 1 | 05/11/2018 | 104751/2019 |
| GENIVAL DA SILVA | BOB-0905 | M.TRANS | 709.18.2892355 | 1 | 05/11/2018 | 104854/2019 |
| GENIVAL DE FREITAS SILVA | | ISS CC | 705.18.2935346 | 1 | 27/11/2018 | 095690/2019 |
| GENIVAL GALDINO DE ARAUJO | ERZ-8064 | M.TRANS | 709.18.2893298 | 1 | 05/11/2018 | 105291/2019 |
| GENIVAL JORGE JUNIOR | 532.307.018.000 | IPTU | 101.18.0226649 | 11 | 15/11/2018 | 089538/2019 |
| GENIVAL JOSE DOS SANTOS | DYH-4089 | M.TRANS | 709.18.2887793 | 1 | 05/11/2018 | 102839/2019 |
| GENIVAL LIMA DOS SANTOS | 532.066.014.000 | IPTU | 101.18.0222927 | 11 | 15/11/2018 | 089186/2019 |
| GENIVAL MENDES DA SILVA | PYJ-1858 | M.TRANS | 709.18.2933967 | 1 | 19/11/2018 | 124386/2019 |
| GENIVAL OLIVEIRA DE SOUSA | GJL-8576 | M.TRANS | 709.18.2935994 | 1 | 21/11/2018 | 125255/2019 |
| GENIVAL SOARES DAS NEVES | LVC-7045 | M.TRANS | 709.18.2917558 | 1 | 07/11/2018 | 116253/2019 |
| GENIVAL SOARES DAS NEVES | LVC-7045 | M.TRANS | 709.18.2926836 | 1 | 19/11/2018 | 120618/2019 |
| GENIVALDO APARECIDO GENERALI | 012.007.096.389 | IPTU | 101.18.0092857 | 11 | 17/11/2018 | 080541/2019 |
| GENIVALDO BARROS DE OLIVEIRA | 532.312.029.000 | IPTU | 101.18.0226881 | 11 | 15/11/2018 | 089572/2019 |
| GENIVALDO DE SOUZA PITAS | 024.019.137.670 | IPTU | 101.18.0149410 | 11 | 17/11/2018 | 083863/2019 |
| GENIVALDO EMILIANO SILVA | GAO-3790 | M.TRANS | 709.18.2926027 | 1 | 19/11/2018 | 120198/2019 |
| GENIVALDO GETULIO OLIVEIRA | DHO-2893 | M.TRANS | 709.18.2911636 | 1 | 07/11/2018 | 113944/2019 |
| GENIVALDO INACIO DA SILVA | 512.059.025.000 | IPTU | 101.18.0206038 | 11 | 16/11/2018 | 087618/2019 |
| GENIVALDO MOREIRA CUNHA | FUG-8344 | M.TRANS | 709.18.2924628 | 1 | 19/11/2018 | 119344/2019 |
| GENIVALDO NASCIMENTO DOS SANTOS | 620.504.045.000 | CIP | 105.18.0251206 | 11 | 26/11/2018 | 093748/2019 |
| GENIVALDO ONOFRE DE AMORIM | 019.068.016.000 | IPTU | 101.18.0129975 | 11 | 18/11/2018 | 082576/2019 |
| GENIVALDO PEREIRA BEZERRA | 227.227 | TX/PPUB | 708.18.2617833 | 4 | 01/11/2018 | 095881/2019 |
| GENIVALDO PEREIRA BEZERRA | DMI-2376 | M.TRANS | 709.18.2907696 | 1 | 05/11/2018 | 112298/2019 |
| GENIVALDO RODRIGUES | 532.078.036.000 | IPTU | 101.18.0223652 | 11 | 15/11/2018 | 089245/2019 |
| GENIVALDO RODRIGUES | CHJ-8991 | M.TRANS | 709.18.2924454 | 1 | 19/11/2018 | 119240/2019 |
| GENIVALDO RODRIGUES MEIRA | 512.028.055.000 | IPTU | 101.18.0204323 | 11 | 16/11/2018 | 087454/2019 |
| GENIARO CARBONE CONSULTORIA EMPRESARIAL | FML-0315 | M.TRANS | 709.18.2913585 | 1 | 07/11/2018 | 114787/2019 |
| GENOVEVA JOSEFA DE MELO | FTY-6029 | M.TRANS | 709.18.2901233 | 1 | 05/11/2018 | 109368/2019 |
| GENTIL ALVES PESSOA | 620.525.007.000 | IPTU | 101.18.0240786 | 11 | 16/11/2018 | 091153/2019 |

| | | | | | | |
|---|-----------------|---------|----------------|----|------------|-------------|
| GENTIL JOSE DA MOTA | CEF-4509 | M.TRANS | 709.18.2929988 | 1 | 19/11/2018 | 122180/2019 |
| GENTIL LINO MOREIRA | HPD-3415 | M.TRANS | 709.18.2872141 | 1 | 05/11/2018 | 096388/2019 |
| GENTIL NUNES DOURADO | 025.082.022.000 | IPU | 101.18.0156754 | 11 | 19/11/2018 | 084214/2019 |
| GENTIL SANCHES MONTEIRO | DUL-8536 | M.TRANS | 709.18.2928708 | 1 | 19/11/2018 | 121498/2019 |
| GENUINO MARIANO DA SILVA | 533.251.011.000 | IPU | 101.18.0232443 | 11 | 18/11/2018 | 090172/2019 |
| GENY DE JESUS SANTOS - ESPOLIO | 030.023.024.000 | IPU | 101.18.0175332 | 11 | 18/11/2018 | 085301/2019 |
| GEO SOCIETY COM DE MAT ESPORTIVOS | FAE-1884 | M.TRANS | 709.18.2919814 | 1 | 07/11/2018 | 117304/2019 |
| GEOABC SER AMBIENTAIS EIRELI ME | FUH-5058 | M.TRANS | 709.18.2945742 | 1 | 28/11/2018 | 129314/2019 |
| GEONES PEREIRA DIAS | 534.038.028.000 | IPU | 101.18.2920542 | 1 | 27/11/2018 | 091814/2019 |
| GEORDANA GALVAN | EKQ-5195 | M.TRANS | 709.18.2905039 | 1 | 05/11/2018 | 111084/2019 |
| GEORG HERMANN GAGGL | EVD-6839 | M.TRANS | 709.18.2880237 | 1 | 05/11/2018 | 099729/2019 |
| GEORGE ALVES DA SILVA | HGO-8173 | M.TRANS | 709.18.2886812 | 1 | 05/11/2018 | 102413/2019 |
| GEORGE ALVES DE MENEZES | 534.131.049.000 | CIP | 105.18.0250464 | 11 | 26/11/2018 | 093465/2019 |
| GEORGE CRISTIAN CABRAL DA LUZ | DMZ-8393 | M.TRANS | 709.18.2940459 | 1 | 28/11/2018 | 127160/2019 |
| GEORGE JOSE CABRAL | 027.122.019.000 | IPU | 101.18.0167170 | 11 | 15/11/2018 | 084859/2019 |
| GEORGE NOBERTO JUSTINO | 533.229.034.000 | IPU | 101.18.0231757 | 11 | 18/11/2018 | 090108/2019 |
| GEORGE RIBEIRO DA SILVA | FJH-7439 | M.TRANS | 709.18.2939593 | 1 | 28/11/2018 | 126740/2019 |
| GEORGE SASAKI | FSK-7308 | M.TRANS | 709.18.2879764 | 1 | 05/11/2018 | 099539/2019 |
| GEORGE SELIM SKAFF - ESPOLIO | 005.030.002.006 | IPU | 101.18.0048517 | 11 | 12/11/2018 | 078579/2019 |
| GEORGE SELIM SKAFF - ESPOLIO | 005.030.002.024 | IPU | 101.18.0048532 | 11 | 12/11/2018 | 078581/2019 |
| GEORGE SELIM SKAFF - ESPOLIO | 005.030.002.026 | IPU | 101.18.0048533 | 11 | 12/11/2018 | 078582/2019 |
| GEORGE SELIM SKAFF - ESPOLIO | 005.030.002.032 | IPU | 101.18.0048537 | 11 | 12/11/2018 | 078584/2019 |
| GEORGE SELIM SKAFF - ESPOLIO | 005.030.002.035 | IPU | 101.18.0048540 | 11 | 12/11/2018 | 078585/2019 |
| GEORGE SELIM SKAFF - ESPOLIO | 005.030.002.039 | IPU | 101.18.0048544 | 11 | 12/11/2018 | 078586/2019 |
| GEORGE SELIM SKAFF - ESPOLIO | 005.030.002.043 | IPU | 101.18.0048548 | 11 | 12/11/2018 | 078588/2019 |
| GEORGE SELIM SKAFF - ESPOLIO | 005.030.002.046 | IPU | 101.18.0048551 | 11 | 12/11/2018 | 078589/2019 |
| GEORGE SELIM SKAFF - ESPOLIO | 005.030.002.047 | IPU | 101.18.0048552 | 11 | 12/11/2018 | 078590/2019 |
| GEORGE SELIM SKAFF - ESPOLIO | 005.030.002.049 | IPU | 101.18.0048554 | 11 | 12/11/2018 | 078591/2019 |
| GEORGE SELIM SKAFF - ESPOLIO | 005.030.002.050 | IPU | 101.18.0048555 | 11 | 12/11/2018 | 078592/2019 |
| GEORGE SELIM SKAFF - ESPOLIO | 005.030.002.054 | IPU | 101.18.0048559 | 11 | 12/11/2018 | 078593/2019 |
| GEORGE SELIM SKAFF - ESPOLIO | 005.030.002.055 | IPU | 101.18.0048560 | 11 | 12/11/2018 | 078594/2019 |
| GEORGE SELIM SKAFF - ESPOLIO | 005.030.002.056 | IPU | 101.18.0048561 | 11 | 12/11/2018 | 078595/2019 |
| GEORGE SELIM SKAFF - ESPOLIO | 005.030.002.079 | IPU | 101.18.0048581 | 11 | 12/11/2018 | 078599/2019 |
| GEORGE SELIM SKAFF - ESPOLIO | 005.030.002.082 | IPU | 101.18.0048584 | 11 | 12/11/2018 | 078600/2019 |
| GEORGE SELIM SKAFF - ESPOLIO | 005.030.002.088 | IPU | 101.18.0048590 | 11 | 12/11/2018 | 078601/2019 |
| GEORGE SELIM SKAFF - ESPOLIO | 005.030.002.091 | IPU | 101.18.0048591 | 11 | 12/11/2018 | 078602/2019 |
| GEORGE SELIM SKAFF - ESPOLIO | 005.030.002.094 | IPU | 101.18.0048594 | 11 | 12/11/2018 | 078603/2019 |
| GEORGE SELIM SKAFF - ESPOLIO | 031.073.029.000 | IPU | 101.18.0182444 | 11 | 19/11/2018 | 085742/2019 |
| GEORGE SELIM SKAFF - ESPOLIO | 031.075.006.000 | IPU | 101.18.0182479 | 11 | 19/11/2018 | 085745/2019 |
| GEORGE SELIM SKAFF - ESPOLIO | 031.084.001.002 | IPU | 101.18.0182829 | 11 | 19/11/2018 | 085763/2019 |
| GEORGE SELIM SKAFF - ESPOLIO | 031.084.013.000 | IPU | 101.18.0182832 | 11 | 19/11/2018 | 085764/2019 |
| GEORGE SELIM SKAFF - ESPOLIO | 031.084.019.000 | IPU | 101.18.0182836 | 11 | 19/11/2018 | 085765/2019 |
| GEORGE SELIM SKAFF - ESPOLIO | 031.084.020.000 | IPU | 101.18.0182837 | 11 | 19/11/2018 | 085766/2019 |
| GEORGE SELIM SKAFF - ESPOLIO | 031.084.021.000 | IPU | 101.18.0182838 | 11 | 19/11/2018 | 085767/2019 |
| GEORGE SELIM SKAFF - ESPOLIO | 031.084.022.000 | IPU | 101.18.0182839 | 11 | 19/11/2018 | 085768/2019 |
| GEORGE SELIM SKAFF - ESPOLIO | 533.001.024.000 | CIP | 101.18.0228615 | 11 | 18/11/2018 | 089742/2019 |
| GEORGE SELIM SKAFF - ESPOLIO | 31.084.001.002 | CIP | 105.18.0246950 | 11 | 26/11/2018 | 092268/2019 |
| GEORGE SELIM SKAFF - ESPOLIO | 31.084.019.000 | CIP | 105.18.0246951 | 11 | 26/11/2018 | 092269/2019 |
| GEORGE SELIM SKAFF - ESPOLIO | 31.084.020.000 | CIP | 105.18.0246952 | 11 | 26/11/2018 | 092270/2019 |
| GEORGE SELIM SKAFF - ESPOLIO | 31.084.021.000 | CIP | 105.18.0246953 | 11 | 26/11/2018 | 092271/2019 |
| GEORGE SELIM SKAFF - ESPOLIO | 31.084.022.000 | CIP | 105.18.0246954 | 11 | 26/11/2018 | 092272/2019 |
| GEORGE SELIM SKAFF - ESPOLIO | 533.001.024.000 | CIP | 105.18.0249715 | 11 | 26/11/2018 | 093106/2019 |
| GEORGE VIDAL SILVA | DQJ-6760 | M.TRANS | 709.18.2920046 | 1 | 07/11/2018 | 117398/2019 |
| GEORGE WASHINGTON MOREIRA DOS SANTOS | EXM-1818 | M.TRANS | 709.18.2911997 | 1 | 07/11/2018 | 114098/2019 |
| GEORGE WASHINGTON MOREIRA DOS SANTOS | EXM-1818 | M.TRANS | 709.18.2931294 | 1 | 19/11/2018 | 123021/2019 |
| GEORGES BACHIR ELIAS | 522.200.062.000 | IPU | 101.18.0214940 | 11 | 12/11/2018 | 088305/2019 |
| GEORGES CHAMLIAN - ESPOLIO | 027.056.026.000 | IPU | 101.18.0164940 | 11 | 15/11/2018 | 084728/2019 |
| GEORGIANE ALMEIDA LUCENA | BQZ-1717 | M.TRANS | 709.18.2936897 | 1 | 21/11/2018 | 125676/2019 |
| GEORGINA ANDARILLO | 532.101.062.035 | IPU | 101.18.0225044 | 11 | 15/11/2018 | 089290/2019 |
| GEORGINA APPARECIDA DE LIMA FABRITTI | 521.301.115.000 | IPU | 101.18.0210366 | 11 | 15/11/2018 | 087924/2019 |
| GEORGINA APPARECIDA DE LIMA FABRITTI | 521.301.115.000 | IPU | 101.18.2638667 | 7 | 15/11/2018 | 091300/2019 |
| GEORGINA APPARECIDA DE LIMA FABRITTI | 521.301.115.000 | CIP | 105.18.0248063 | 11 | 26/11/2018 | 092595/2019 |
| GEORGINA DE FATIMA BERALDO ABREU | ATS-3706 | M.TRANS | 709.18.2880964 | 1 | 05/11/2018 | 100017/2019 |
| GEOVA FRANCISCO DE OLIVEIRA JUNIOR | FKD-3590 | M.TRANS | 709.18.2939930 | 1 | 28/11/2018 | 126884/2019 |
| GEOVAN CESAR QUEIROZ DE LIMA | 016.015.139.396 | IPU | 101.18.2894460 | 1 | 13/11/2018 | 091792/2019 |
| GEOVAN CORREIA DE FREITAS | EZD-8114 | M.TRANS | 709.18.2910749 | 1 | 07/11/2018 | 113644/2019 |
| GEOVANE JULIO DA SILVA | 027.005.132.126 | IPU | 101.18.0162849 | 11 | 15/11/2018 | 084610/2019 |
| GEOVANE JULIO DA SILVA | CZK-3728 | M.TRANS | 709.18.2924837 | 1 | 19/11/2018 | 119462/2019 |
| GEOVANE MANOEL DA SILVA | 533.006.018.000 | IPU | 101.18.0228778 | 11 | 18/11/2018 | 089767/2019 |
| GEOVANI CRUZ DE OLIVEIRA | 018.025.133.020 | IPU | 101.18.0121900 | 11 | 19/11/2018 | 082057/2019 |
| GEOVANI GERALDO FERREIRA NOVO | 523.314.047.000 | IPU | 101.18.0215747 | 11 | 12/11/2018 | 088413/2019 |
| GEOVANI MELLO ALVES | EBP-5925 | M.TRANS | 709.18.2913077 | 1 | 07/11/2018 | 114583/2019 |
| GEOVANI OLIVEIRA DA SILVA | NSF-6100 | M.TRANS | 709.18.2886630 | 1 | 05/11/2018 | 102339/2019 |
| GEOVANI SOUZA SILVA | FNR-7999 | M.TRANS | 709.18.2898489 | 1 | 05/11/2018 | 107955/2019 |
| GEOVANIA DE LIMA | 021.007.070.337 | IPU | 101.18.0137083 | 11 | 18/11/2018 | 083058/2019 |
| GEOVIANNE BATISTA COSTA | DGD-1843 | M.TRANS | 709.18.2931355 | 1 | 19/11/2018 | 123059/2019 |
| GEOVIANNE FRANCISCO DA CRUZ OLIVEIRA | CSE-3153 | M.TRANS | 709.18.2941363 | 1 | 28/11/2018 | 127593/2019 |
| GEOVANNI VEZZARO MATTIOLI | HMF-0991 | M.TRANS | 709.18.2872506 | 1 | 05/11/2018 | 096551/2019 |
| GEPROM IND E COM DE PRODUTOS PLASTICOS LTDA E | EIH-1019 | M.TRANS | 709.18.2942983 | 1 | 28/11/2018 | 128102/2019 |
| GERALDO FRANCISCO DOS SANTOS FILHO | BTJ-7256 | M.TRANS | 709.18.2934371 | 1 | 19/11/2018 | 124585/2019 |
| GERALDO FRANCISCO DOS SANTOS FILHO | BTJ-7256 | M.TRANS | 709.18.2934374 | 1 | 19/11/2018 | 124587/2019 |
| GERAILTON TELES BARRETO | EFC-2426 | M.TRANS | 709.18.2889152 | 1 | 05/11/2018 | 103418/2019 |
| GERALDA BARBOSA DE JESUS | 510.120.015.000 | IPU | 101.18.0200154 | 11 | 16/11/2018 | 087059/2019 |
| GERALDA BATISTA DA SILVA | DIF-7681 | M.TRANS | 709.18.2921217 | 1 | 19/11/2018 | 117669/2019 |
| GERALDA BEZERRA DA SILVA | DUG-7827 | M.TRANS | 709.18.2946057 | 1 | 28/11/2018 | 129441/2019 |
| GERALDA DA SILVA MOYSES | DAQ-3433 | M.TRANS | 709.18.2931572 | 1 | 19/11/2018 | 123189/2019 |
| GERALDA DIAS DA SILVA MACENA | COL-1927 | M.TRANS | 709.18.2888760 | 1 | 05/11/2018 | 103257/2019 |
| GERALDA DOS SANTOS GONCALVES | EGF-7038 | M.TRANS | 709.18.2879063 | 1 | 05/11/2018 | 099275/2019 |
| GERALDA EUGENIA MARCONDES | FLB-9232 | M.TRANS | 709.18.2917763 | 1 | 07/11/2018 | 116372/2019 |
| GERALDA JOSE DOMINIGUITTI | 033.018.053.000 | IPU | 101.18.0191047 | 11 | 18/11/2018 | 086319/2019 |
| GERALDA LUCIA DE SOUSA | 522.118.010.000 | IPU | 101.18.0214507 | 11 | 12/11/2018 | 088274/2019 |
| GERALDA MARIA DE JESUS D ANDREA | 031.061.021.000 | IPU | 101.18.0181999 | 11 | 19/11/2018 | 085708/2019 |

| | | | | | | |
|--|-----------------|---------|----------------|----|------------|-------------|
| GERALDA MARIA DE SOUSA | 534.128.034.000 | IPU | 101.18.0236231 | 11 | 18/11/2018 | 090614/2019 |
| GERALDA MOURA BRITO DOS SANTOS | EWT-5263 | M.TRANS | 709.18.2880301 | 1 | 05/11/2018 | 099761/2019 |
| GERALDA MOURA BRITO DOS SANTOS | EWT-5263 | M.TRANS | 709.18.2880737 | 1 | 05/11/2018 | 099929/2019 |
| GERALDA MOURA BRITO DOS SANTOS | EWT-5263 | M.TRANS | 709.18.2921715 | 1 | 19/11/2018 | 117867/2019 |
| GERALDA NUNES DA SILVA | EKQ-3241 | M.TRANS | 709.18.2893044 | 1 | 05/11/2018 | 105178/2019 |
| GERALDA NUNES DA SILVA | EKQ-3241 | M.TRANS | 709.18.2930423 | 1 | 19/11/2018 | 122517/2019 |
| GERALDA PEREIRA DA SILVA - USUFRUATUARIA | 026.011.031.000 | IPU | 101.18.0160024 | 11 | 12/11/2018 | 084393/2019 |
| GERALDA RIBEIRO DE OLIVEIRA | OQQ-2999 | M.TRANS | 709.18.2899268 | 1 | 05/11/2018 | 108422/2019 |
| GERALDA SARAIVA DE ASEVEDO | 534.009.008.000 | IPU | 101.18.0233745 | 11 | 18/11/2018 | 090340/2019 |
| GERALDO ALVES DOS SANTOS | FBO-2066 | M.TRANS | 709.18.2876506 | 1 | 05/11/2018 | 098216/2019 |
| GERALDO ALVES NOGUEIRA LIMA | 002.079.001.030 | IPU | 101.18.0024292 | 11 | 15/11/2018 | 077139/2019 |
| GERALDO ANTONIO DE FREITAS | GFR-7985 | M.TRANS | 709.18.2881501 | 1 | 05/11/2018 | 100242/2019 |
| GERALDO ANTONIO DOS SANTOS | 011.033.114.022 | IPU | 101.18.0089171 | 11 | 15/11/2018 | 080392/2019 |
| GERALDO ANTONIO TEBURCIO | 512.037.026.000 | CIP | 105.18.0247776 | 11 | 26/11/2018 | 092484/2019 |
| GERALDO APARECIDO DUARTE | PPX-4921 | M.TRANS | 709.18.2886712 | 1 | 05/11/2018 | 102375/2019 |
| GERALDO BARBALHO | 033.023.021.000 | IPU | 101.18.0191416 | 11 | 18/11/2018 | 086355/2019 |
| GERALDO BARBOSA LIMA | FAE-2215 | M.TRANS | 709.18.2888129 | 1 | 05/11/2018 | 102992/2019 |
| GERALDO BARBOSA PINHEIRO | 007.052.025.000 | IPU | 101.18.0065266 | 11 | 12/11/2018 | 079568/2019 |
| GERALDO BATISTA DE MELO | 031.051.039.000 | IPU | 101.18.0181590 | 11 | 19/11/2018 | 085667/2019 |
| GERALDO BATISTA DE SOUZA | FHM-1218 | M.TRANS | 709.18.2880552 | 1 | 05/11/2018 | 099871/2019 |
| GERALDO BENEDITO PADOVAM | DRK-6607 | M.TRANS | 709.18.2921203 | 1 | 19/11/2018 | 117661/2019 |
| GERALDO BENTO SOBRINHO | DQZ-7807 | M.TRANS | 709.18.2889883 | 1 | 05/11/2018 | 103746/2019 |
| GERALDO BORGES | 032.013.040.000 | IPU | 101.18.0186438 | 11 | 19/11/2018 | 086011/2019 |
| GERALDO BORGES PESSOA | 025.080.032.000 | IPU | 101.18.0156723 | 11 | 19/11/2018 | 084211/2019 |
| GERALDO BOVOLON | 012.069.003.000 | IPU | 101.18.0097616 | 11 | 17/11/2018 | 080744/2019 |
| GERALDO BRAGA JOCELINO | 026.045.009.000 | IPU | 101.18.0160900 | 11 | 12/11/2018 | 084453/2019 |
| GERALDO CARLOS DE OLIVEIRA | 530.107.060.000 | IPU | 101.18.0218828 | 11 | 12/11/2018 | 088818/2019 |
| GERALDO CARNEIRO OLIVEIRA | 524.404.024.000 | IPU | 101.18.0217628 | 11 | 17/11/2018 | 088647/2019 |
| GERALDO CAVALCANTE DA SILVA | 015.022.013.000 | IPU | 101.18.0106659 | 11 | 12/11/2018 | 081171/2019 |
| GERALDO CESAR GASPAROTTO | CRQ-1001 | M.TRANS | 709.18.2905163 | 1 | 05/11/2018 | 111144/2019 |
| GERALDO COELHO DE LIRA | 003.115.001.126 | IPU | 101.18.0034760 | 11 | 19/11/2018 | 077875/2019 |
| GERALDO COLLAZIOL | EUH-7316 | M.TRANS | 709.18.2938980 | 1 | 28/11/2018 | 126427/2019 |
| GERALDO CONCEICAO DE MELO | CVA-2892 | M.TRANS | 709.18.2929699 | 1 | 19/11/2018 | 122022/2019 |
| GERALDO COUTINHO LETRA | HHE-9241 | M.TRANS | 709.18.2945715 | 1 | 28/11/2018 | 129304/2019 |
| GERALDO DA PAIXAO FERNANDES | 524.030.005.000 | IPU | 101.18.0216204 | 11 | 17/11/2018 | 088462/2019 |
| GERALDO DA SILVA | EMX-8305 | M.TRANS | 709.18.2940104 | 1 | 28/11/2018 | 126974/2019 |
| GERALDO DA SILVA - ESPOLIO | 003.016.023.000 | IPU | 101.18.0026116 | 11 | 19/11/2018 | 077224/2019 |
| GERALDO DA SILVA CARVALHO | BPS-0933 | M.TRANS | 709.18.2923322 | 1 | 19/11/2018 | 118669/2019 |
| GERALDO DA SILVA CORREIA | EAE-0300 | M.TRANS | 709.18.2892669 | 1 | 05/11/2018 | 104996/2019 |
| GERALDO DA SILVA PRADO | 018.041.079.000 | IPU | 101.18.0123366 | 11 | 19/11/2018 | 082170/2019 |
| GERALDO DE CAMPOS | DQV-9180 | M.TRANS | 709.18.2926436 | 1 | 19/11/2018 | 120430/2019 |
| GERALDO DE JESUS | 032.002.029.000 | IPU | 101.18.0186006 | 11 | 19/11/2018 | 085991/2019 |
| GERALDO DE JESUS - ESPOLIO | 524.009.010.000 | IPU | 101.18.0215912 | 11 | 17/11/2018 | 088428/2019 |
| GERALDO DE LIMA | DHR-3733 | M.TRANS | 709.18.2893371 | 1 | 05/11/2018 | 105317/2019 |
| GERALDO DE MACEDO SOARES | 001.050.065.000 | IPU | 101.18.0009291 | 11 | 16/11/2018 | 076504/2019 |
| GERALDO DE OLIVEIRA FREITAS (USUFRUTO) | 013.020.032.000 | IPU | 101.18.0100999 | 11 | 15/11/2018 | 080872/2019 |
| GERALDO DE SOUSA ADAO AGUIAR FILHO | LPC-4478 | M.TRANS | 709.18.2877811 | 1 | 05/11/2018 | 098721/2019 |
| GERALDO DE SOUZA | 006.053.001.000 | IPU | 101.18.0060032 | 11 | 16/11/2018 | 079260/2019 |
| GERALDO DE SOUZA FERREIRA | BUN-1295 | M.TRANS | 709.18.2900246 | 1 | 05/11/2018 | 108888/2019 |
| GERALDO DE SOUZA FILHO | DUO-7476 | M.TRANS | 709.18.2891355 | 1 | 05/11/2018 | 104377/2019 |
| GERALDO DONIZETI MARCHIORI | DML-2508 | M.TRANS | 709.18.2892347 | 1 | 05/11/2018 | 104848/2019 |
| GERALDO DUARTE PONTES | 006.039.056.000 | IPU | 101.18.0058074 | 11 | 16/11/2018 | 079158/2019 |
| GERALDO ESCOLASTICO RAMOS - ESPOLIO | 032.072.099.000 | IPU | 101.18.0188419 | 11 | 19/11/2018 | 086157/2019 |
| GERALDO FERNANDES ALMEIDA | 030.132.028.000 | IPU | 101.18.0178279 | 11 | 18/11/2018 | 085489/2019 |
| GERALDO FERNANDES DE ALMEIDA | 511.017.007.000 | CIP | 105.18.0247428 | 11 | 26/11/2018 | 092377/2019 |
| GERALDO FERREIRA BORGES | 012.077.013.000 | IPU | 101.18.0097767 | 11 | 17/11/2018 | 080761/2019 |
| GERALDO FERREIRA DA SILVA | 522.030.016.000 | IPU | 101.18.0213659 | 11 | 12/11/2018 | 088206/2019 |
| GERALDO FERREIRA DA SILVA | 530.102.019.000 | IPU | 101.18.0218523 | 11 | 12/11/2018 | 088747/2019 |
| GERALDO FERREIRA DA SILVA | 534.302.069.000 | IPU | 101.18.0237499 | 11 | 18/11/2018 | 090779/2019 |
| GERALDO FERREIRA DA SILVA | 534.303.091.000 | IPU | 101.18.0237661 | 11 | 18/11/2018 | 090793/2019 |
| GERALDO FERREIRA DOS SANTOS | 025.035.087.000 | IPU | 101.18.0153809 | 11 | 19/11/2018 | 084104/2019 |
| GERALDO FERREIRA DOS SANTOS | EMK-6174 | M.TRANS | 709.18.2902285 | 1 | 05/11/2018 | 109851/2019 |
| GERALDO FERREIRA FROIS | 006.034.091.016 | IPU | 101.18.0057469 | 11 | 16/11/2018 | 079143/2019 |
| GERALDO FERREIRA LIMA | 026.071.039.000 | IPU | 101.18.0161654 | 11 | 12/11/2018 | 084510/2019 |
| GERALDO FRANCISCO DA SILVA | 533.012.003.000 | IPU | 101.18.0229023 | 11 | 18/11/2018 | 089822/2019 |
| GERALDO FRANCISCO DA SILVA | CFI-5550 | M.TRANS | 709.18.2927112 | 1 | 19/11/2018 | 120740/2019 |
| GERALDO FRANCISCO DA SILVA | BSS-6532 | M.TRANS | 709.18.2941213 | 1 | 28/11/2018 | 127498/2019 |
| GERALDO FRANCISCO DA SILVA FILHO | BIX-1573 | M.TRANS | 709.18.2940247 | 1 | 28/11/2018 | 127041/2019 |
| GERALDO FRANCISCO DA SILVA FILHO | BIX-1573 | M.TRANS | 709.18.2940250 | 1 | 28/11/2018 | 127044/2019 |
| GERALDO FRANCISCO DE PAULA | 010.032.059.005 | IPU | 101.18.0084284 | 11 | 17/11/2018 | 080167/2019 |
| GERALDO GOMES DA CUNHA | 032.066.022.000 | IPU | 101.18.0188182 | 11 | 19/11/2018 | 086127/2019 |
| GERALDO GOMES DE LIMA | DDG-8211 | M.TRANS | 709.18.2897861 | 1 | 05/11/2018 | 107563/2019 |
| GERALDO GONCALVES MELO | 524.011.005.003 | IPU | 101.18.0215927 | 11 | 22/11/2018 | 088432/2019 |
| GERALDO INACIO DE ASSIS | DUO-5807 | M.TRANS | 709.18.2897770 | 1 | 05/11/2018 | 107504/2019 |
| GERALDO INACIO DOS SANTOS | 524.405.021.000 | IPU | 101.18.0217655 | 11 | 17/11/2018 | 088651/2019 |
| GERALDO J.DE MACEDO SERVICOS AUTOMOTIVOS | 168.782 | ISS | 292.18.2547839 | 1 | 15/11/2018 | 094423/2019 |
| GERALDO JACOMINE FILHO | 530.103.031.000 | IPU | 101.18.0218569 | 11 | 12/11/2018 | 088756/2019 |
| GERALDO JAIME CORREIA FILHO | 014.029.008.058 | IPU | 101.18.0105425 | 11 | 12/11/2018 | 081100/2019 |
| GERALDO JOAO GIUSTI | CCQ-2100 | M.TRANS | 709.18.2878787 | 1 | 05/11/2018 | 099147/2019 |
| GERALDO JOSE DE ALMEIDA | 024.019.131.001 | IPU | 101.18.0148441 | 11 | 17/11/2018 | 083753/2019 |
| GERALDO JOSE DE LIMA | HUZ-7967 | M.TRANS | 709.18.2871487 | 1 | 05/11/2018 | 096110/2019 |
| GERALDO JOSE DO ESPIRITO SANTO | 033.062.001.000 | IPU | 101.18.0193448 | 11 | 18/11/2018 | 086468/2019 |
| GERALDO LARA JUNIOR | 003.047.012.519 | IPU | 101.18.0029068 | 11 | 19/11/2018 | 077384/2019 |
| GERALDO LIMA SANTOS | GBA-5731 | M.TRANS | 709.18.2928247 | 1 | 19/11/2018 | 121265/2019 |
| GERALDO LUBRIGATE | 004.098.053.000 | IPU | 101.18.0044517 | 11 | 17/11/2018 | 078414/2019 |
| GERALDO LUIS DA SILVA | EOS-6424 | M.TRANS | 709.18.2902224 | 1 | 05/11/2018 | 109818/2019 |
| GERALDO LUIZ DA SILVA | 011.033.116.329 | IPU | 101.18.0090414 | 11 | 15/11/2018 | 080430/2019 |
| GERALDO LUIZ DE FRANCA | ETL-9540 | M.TRANS | 709.18.2877106 | 1 | 05/11/2018 | 098434/2019 |
| GERALDO LUIZ LEAL | 534.109.049.000 | IPU | 101.18.0235391 | 11 | 18/11/2018 | 090501/2019 |
| GERALDO MAGALHAES DE AGUIAR | CBF-8092 | M.TRANS | 709.18.2910575 | 1 | 07/11/2018 | 113567/2019 |
| GERALDO MAGELA BARBOSA | EWG-6569 | M.TRANS | 709.18.2932980 | 1 | 19/11/2018 | 123957/2019 |
| GERALDO MAJELA BUENO ME | DJT-7693 | M.TRANS | 709.18.2941776 | 1 | 28/11/2018 | 127729/2019 |

| | | | | | | |
|---|-----------------|---------|----------------|----|------------|-------------|
| GERALDO MAJELA FONSECA | 620.026.005.000 | IPU | 101.18.0239496 | 11 | 16/11/2018 | 091004/2019 |
| GERALDO MARTINS DE SOUZA | 532.071.015.000 | IPU | 101.18.0223269 | 11 | 15/11/2018 | 089219/2019 |
| GERALDO MARTINS PEREIRA | FWW-8948 | M.TRANS | 709.18.2902411 | 1 | 05/11/2018 | 109914/2019 |
| GERALDO MATSUFUJI | EWL-9401 | M.TRANS | 709.18.2873609 | 1 | 05/11/2018 | 097031/2019 |
| GERALDO NERY DOS SANTOS | 027.149.010.000 | IPU | 101.18.0167740 | 11 | 15/11/2018 | 084896/2019 |
| GERALDO ORTUNES | FMZ-8678 | M.TRANS | 709.18.2878607 | 1 | 05/11/2018 | 099069/2019 |
| GERALDO OSTI | EZR-3716 | M.TRANS | 709.18.2926500 | 1 | 19/11/2018 | 120462/2019 |
| GERALDO PEDRO - ESPOLIO | 020.076.045.000 | IPU | 101.18.0134433 | 11 | 17/11/2018 | 082856/2019 |
| GERALDO PEREIRA DA SILVA | 532.063.077.000 | IPU | 101.18.0222733 | 11 | 15/11/2018 | 089169/2019 |
| GERALDO PEREIRA DE CASTRO | 025.087.027.000 | IPU | 101.18.0156956 | 11 | 19/11/2018 | 084227/2019 |
| GERALDO PINHEIRO DA SILVA | EPY-3814 | M.TRANS | 709.18.2919714 | 1 | 07/11/2018 | 117260/2019 |
| GERALDO PINHEIRO DE FREITAS | 620.539.002.000 | IPU | 101.17.0235748 | 1 | 16/01/2017 | 076114/2019 |
| GERALDO PINHEIRO DE FREITAS | 620.539.002.000 | IPU | 101.17.0235748 | 2 | 16/02/2017 | 076115/2019 |
| GERALDO PINHEIRO DE FREITAS | 620.539.002.000 | IPU | 101.17.0235748 | 3 | 16/03/2017 | 076116/2019 |
| GERALDO PINHEIRO DE FREITAS | 620.539.002.000 | IPU | 101.17.0235748 | 4 | 16/04/2017 | 076117/2019 |
| GERALDO PINHEIRO DE FREITAS | 620.539.002.000 | IPU | 101.17.0235748 | 5 | 16/05/2017 | 076118/2019 |
| GERALDO PINHEIRO DE FREITAS | 620.539.002.000 | IPU | 101.17.0235748 | 6 | 16/06/2017 | 076119/2019 |
| GERALDO PINHEIRO DE FREITAS | 620.539.002.000 | IPU | 101.17.0235748 | 7 | 16/07/2017 | 076120/2019 |
| GERALDO PINHEIRO DE FREITAS | 620.539.002.000 | IPU | 101.17.0235748 | 8 | 16/08/2017 | 076121/2019 |
| GERALDO PINHEIRO DE FREITAS | 620.539.002.000 | IPU | 101.17.0235748 | 9 | 16/09/2017 | 076122/2019 |
| GERALDO PINHEIRO DE FREITAS | 620.539.002.000 | IPU | 101.17.0235748 | 10 | 16/10/2017 | 076123/2019 |
| GERALDO PINHEIRO DE FREITAS | 620.539.002.000 | IPU | 101.17.0235748 | 11 | 16/11/2017 | 076124/2019 |
| GERALDO PINHEIRO DE FREITAS | 620.539.002.000 | IPU | 101.17.0235748 | 12 | 16/12/2017 | 076125/2019 |
| GERALDO PINHEIRO DE FREITAS | 620.539.002.000 | IPU | 101.18.0240894 | 1 | 16/01/2018 | 076126/2019 |
| GERALDO PINHEIRO DE FREITAS | 620.539.002.000 | IPU | 101.18.0240894 | 2 | 16/02/2018 | 076127/2019 |
| GERALDO PINHEIRO DE FREITAS | 620.539.002.000 | IPU | 101.18.0240894 | 3 | 16/03/2018 | 076128/2019 |
| GERALDO PINHEIRO DE FREITAS | 620.539.002.000 | IPU | 101.18.0240894 | 4 | 16/04/2018 | 076129/2019 |
| GERALDO PINHEIRO DE FREITAS | 620.539.002.000 | IPU | 101.18.0240894 | 5 | 16/05/2018 | 076130/2019 |
| GERALDO PINHEIRO DE FREITAS | 620.539.002.000 | IPU | 101.18.0240894 | 6 | 16/06/2018 | 076131/2019 |
| GERALDO PINHEIRO DE FREITAS | 620.539.002.000 | IPU | 101.18.0240894 | 7 | 16/07/2018 | 076132/2019 |
| GERALDO PINHEIRO DE FREITAS | 620.539.002.000 | IPU | 101.18.0240894 | 8 | 16/08/2018 | 076133/2019 |
| GERALDO PINHEIRO DE FREITAS | 620.539.002.000 | IPU | 101.18.0240894 | 9 | 16/09/2018 | 076134/2019 |
| GERALDO PINHEIRO DE FREITAS | 620.539.002.000 | IPU | 101.18.0240894 | 10 | 16/10/2018 | 076135/2019 |
| GERALDO PINHEIRO DE FREITAS | 620.539.002.000 | IPU | 101.18.0240894 | 11 | 16/11/2018 | 076136/2019 |
| GERALDO PIRES DE LACERDA | CKM-3700 | M.TRANS | 709.18.2924587 | 1 | 19/11/2018 | 119321/2019 |
| GERALDO QUARESMA FILHO | BNN-8485 | M.TRANS | 709.18.2879181 | 1 | 05/11/2018 | 099321/2019 |
| GERALDO RAMOS DE SOUZA | 005.067.002.186 | IPU | 101.18.0050946 | 11 | 12/11/2018 | 078756/2019 |
| GERALDO REINALDO DE LIMA | 533.014.028.000 | IPU | 101.18.0229160 | 11 | 18/11/2018 | 089838/2019 |
| GERALDO RIBEIRO DA SILVA | CRQ-8148 | M.TRANS | 709.18.2905829 | 1 | 05/11/2018 | 111392/2019 |
| GERALDO RODRIGUES VERDEIRO | 031.081.017.000 | IPU | 101.18.0182707 | 11 | 19/11/2018 | 085758/2019 |
| GERALDO ROMUALDO GONCALVES | 532.052.018.000 | IPU | 101.18.0222064 | 11 | 15/11/2018 | 089113/2019 |
| GERALDO SALVADOR GOMES | 031.050.031.000 | IPU | 101.18.0181551 | 11 | 19/11/2018 | 085659/2019 |
| GERALDO SEBASTIAO MAGALHAES | FMX-5883 | M.TRANS | 709.18.2898295 | 1 | 05/11/2018 | 107833/2019 |
| GERALDO SIGALLA | 021.052.072.000 | IPU | 101.18.0140623 | 11 | 18/11/2018 | 083272/2019 |
| GERALDO TAVARES | 033.074.036.000 | IPU | 101.18.0194132 | 11 | 18/11/2018 | 086523/2019 |
| GERALDO THEODORO ALVES | 006.085.002.000 | IPU | 101.18.0061620 | 11 | 16/11/2018 | 079391/2019 |
| GERALDO TOMAZ DE AQUINO FILHO | EMP-2878 | M.TRANS | 709.18.2906204 | 1 | 05/11/2018 | 111559/2019 |
| GERALDO TOMAZ PINTO - ESPOLIO | 033.023.061.000 | IPU | 101.18.0191448 | 11 | 18/11/2018 | 086358/2019 |
| GERALDO VALE DA SILVA | | ISS CC | 705.18.2809623 | 3 | 12/11/2018 | 095628/2019 |
| GERALDO VIEIRA JUNIOR - ESPOLIO | 033.102.044.000 | IPU | 101.18.0195239 | 11 | 18/11/2018 | 086603/2019 |
| GERALDO XAVIER DE ALMEIDA | 534.141.020.000 | CIP | 105.18.0250512 | 11 | 26/11/2018 | 093491/2019 |
| GERALDO ZANINI FILHO | 014.004.010.000 | IPU | 101.18.0104085 | 11 | 12/11/2018 | 081009/2019 |
| GERALDO ZANOLA | 026.023.013.000 | IPU | 101.18.0160224 | 11 | 22/11/2018 | 084408/2019 |
| GERCINO GONCALVES DA SILVA | 511.024.003.000 | IPU | 101.18.0201455 | 11 | 17/11/2018 | 087170/2019 |
| GERCIONITA SOARES DE OLIVEIRA | MWC-2071 | M.TRANS | 709.18.2919112 | 1 | 07/11/2018 | 117007/2019 |
| GERDIAO MACHADO MEIRELES | AIK-1616 | M.TRANS | 709.18.2873235 | 1 | 05/11/2018 | 096860/2019 |
| GERINALDO MARQUES DE LIMA | FGM-8094 | M.TRANS | 709.18.2928269 | 1 | 19/11/2018 | 121279/2019 |
| GERINO JOAQUIM DE FREITAS - ESPOLIO | 030.132.039.000 | IPU | 101.18.0178289 | 11 | 18/11/2018 | 085490/2019 |
| GERIVALDO MENDES RIOS | EIS-0427 | M.TRANS | 709.18.2917321 | 1 | 07/11/2018 | 116094/2019 |
| GERLANIA ALVES DA COSTA | GDH-0160 | M.TRANS | 709.18.2905079 | 1 | 05/11/2018 | 111107/2019 |
| GERLUCIO DE SOUSA | HHX-4076 | M.TRANS | 709.18.2928500 | 1 | 19/11/2018 | 121399/2019 |
| GERMAN ANICETO ALAYON DIAZ | 012.077.011.000 | IPU | 101.18.0097765 | 11 | 17/11/2018 | 080759/2019 |
| GERMANICA LOCADORA DE VEICULOS LIMITADA | FQD-3877 | M.TRANS | 709.18.2941351 | 1 | 28/11/2018 | 127585/2019 |
| GERMANO ANTONIO AUGUSTO | 005.070.014.000 | IPU | 101.18.0051423 | 11 | 12/11/2018 | 078761/2019 |
| GERMINIA GUIDELLI IGNACIO | EGF-3320 | M.TRANS | 709.18.2909055 | 1 | 05/11/2018 | 112933/2019 |
| GERONIMO GOMES DA SILVA 10324441428 | EGM-6114 | M.TRANS | 709.18.2922674 | 1 | 19/11/2018 | 118313/2019 |
| GERSEU GRANDINI | 011.021.050.000 | IPU | 101.18.0088197 | 11 | 15/11/2018 | 080345/2019 |
| GERSO ELIAS DA SILVA | DCS-0282 | M.TRANS | 709.18.2885668 | 1 | 05/11/2018 | 101944/2019 |
| GERSO ELIAS DA SILVA | DCS-0282 | M.TRANS | 709.18.2885822 | 1 | 05/11/2018 | 101998/2019 |
| GERSON FAGUNDES | 534.307.049.000 | IPU | 101.18.0237889 | 11 | 18/11/2018 | 090823/2019 |
| GERSON ANTONIO DE CAMPOS | 024.027.038.000 | IPU | 101.18.0150316 | 11 | 17/11/2018 | 083926/2019 |
| GERSON ANTONIO DE CAMPOS | 025.060.137.000 | IPU | 101.18.0155080 | 11 | 19/11/2018 | 084170/2019 |
| GERSON APARECIDO SILVERIO | 512.021.064.000 | IPU | 101.18.0203342 | 11 | 16/11/2018 | 087363/2019 |
| GERSON ARAUJO DA SILVA | DMH-3347 | M.TRANS | 709.18.2928826 | 1 | 19/11/2018 | 121546/2019 |
| GERSON BARELLA - ESPOLIO | 007.060.003.000 | IPU | 101.18.0065661 | 11 | 12/11/2018 | 079581/2019 |
| GERSON BATISTA FRANCA | 521.046.029.000 | IPU | 101.18.0209647 | 11 | 15/11/2018 | 087835/2019 |
| GERSON BERNANDES DOS SANTOS | FEQ-1528 | M.TRANS | 709.18.2871720 | 1 | 05/11/2018 | 096207/2019 |
| GERSON BUARQUE DOS SANTOS | BAD-8569 | M.TRANS | 709.18.2910353 | 1 | 07/11/2018 | 113478/2019 |
| GERSON CALLEGARI XAVIER | CMO-5096 | M.TRANS | 709.18.2897449 | 1 | 05/11/2018 | 107307/2019 |
| GERSON CARDOSO DA SILVA | FOE-3536 | M.TRANS | 709.18.2874994 | 1 | 05/11/2018 | 097610/2019 |
| GERSON CARDOSO DOS SANTOS | 026.002.074.280 | IPU | 101.18.0159674 | 11 | 12/11/2018 | 084378/2019 |
| GERSON CASECA | 005.061.006.077 | IPU | 101.18.0050322 | 11 | 12/11/2018 | 078723/2019 |
| GERSON CRISPIANO DE SOUSA FERNANDES | NGP-4637 | M.TRANS | 709.18.2932585 | 1 | 19/11/2018 | 123768/2019 |
| GERSON CUSTODIO BARTOLOMEU | DQZ-4455 | M.TRANS | 709.18.2882328 | 1 | 05/11/2018 | 100613/2019 |
| GERSON DA SILVA FERREIRA | 024.060.125.078 | IPU | 101.18.0151228 | 11 | 17/11/2018 | 083971/2019 |
| GERSON DA SILVA GALDINO | ECD-1919 | M.TRANS | 709.18.2871958 | 1 | 05/11/2018 | 096309/2019 |
| GERSON DE CASTILHO - ESPOLIO | 005.067.002.076 | IPU | 101.18.0050836 | 11 | 12/11/2018 | 078751/2019 |
| GERSON DE MOURA ESPOLIO DE | 001.098.019.000 | IPU | 101.18.0014117 | 11 | 16/11/2018 | 076703/2019 |
| GERSON DE SOUSA LIMA | EDB-5100 | M.TRANS | 709.18.2872390 | 1 | 05/11/2018 | 096499/2019 |
| GERSON DOS SANTOS SILVA | JUM-1226 | M.TRANS | 709.18.2940780 | 1 | 28/11/2018 | 127265/2019 |
| GERSON DOURADO SANTOS | 534.126.009.000 | IPU | 101.18.0236124 | 11 | 18/11/2018 | 090598/2019 |
| GERSON FERNANDES PEREIRA | HDA-1655 | M.TRANS | 709.18.2875863 | 1 | 05/11/2018 | 097973/2019 |

| | | | | | | |
|---|-----------------|---------|----------------|----|------------|-------------|
| GERSON FRANCISCO DE PAULA | | MULTA | 704.18.2935185 | 1 | 27/11/2018 | 095497/2019 |
| GERSON FRANCISCO DE PAULO | 620.300.071.000 | IPU | 101.18.0240354 | 11 | 16/11/2018 | 091083/2019 |
| GERSON GUERREIRO GOMES | AYT-5720 | M.TRANS | 709.18.2884551 | 1 | 05/11/2018 | 101515/2019 |
| GERSON JOAQUIM DE SANTANA | 534.145.127.000 | IPU | 101.18.0236896 | 11 | 18/11/2018 | 090688/2019 |
| GERSON LOPES DE FREITAS | CKI-3998 | M.TRANS | 709.18.2893349 | 1 | 05/11/2018 | 105308/2019 |
| GERSON LOPES DE FREITAS | CKI-3998 | M.TRANS | 709.18.2901781 | 1 | 05/11/2018 | 109620/2019 |
| GERSON LOPES DE FREITAS | CKI-3998 | M.TRANS | 709.18.2924440 | 1 | 19/11/2018 | 119230/2019 |
| GERSON LOPES DE FREITAS | CKI-3998 | M.TRANS | 709.18.2929748 | 1 | 19/11/2018 | 122045/2019 |
| GERSON LOUSADA DE JESUS | GGJ-3748 | M.TRANS | 709.18.2918612 | 1 | 07/11/2018 | 116773/2019 |
| GERSON LUIS LOPES-USUFRTUARIO | 017.024.057.033 | IPU | 101.18.0119258 | 11 | 12/11/2018 | 081943/2019 |
| GERSON LUIS PEREIRA | 522.107.054.000 | IPU | 101.18.0214287 | 11 | 12/11/2018 | 088252/2019 |
| GERSON LUIZ DA SILVA MAGALHAES | FTP-6444 | M.TRANS | 709.18.2881012 | 1 | 05/11/2018 | 100043/2019 |
| GERSON LUIZ DE FREITAS | 003.047.016.915 | IPU | 101.18.0031446 | 11 | 19/11/2018 | 077664/2019 |
| GERSON MARTINS DE OLIVEIRA | 027.094.020.000 | IPU | 101.18.0166247 | 11 | 15/11/2018 | 084816/2019 |
| GERSON PATRICIO DA LUZ | 015.115.022.000 | IPU | 101.18.0111887 | 11 | 12/11/2018 | 081524/2019 |
| GERSON PEREIRA DOS SANTOS | 031.024.010.000 | IPU | 101.18.0180111 | 11 | 19/11/2018 | 085591/2019 |
| GERSON PEREIRA SANTOS | DOB-0085 | M.TRANS | 709.18.2886643 | 1 | 05/11/2018 | 102344/2019 |
| GERSON ROCCA REVESTIMENTOS E SERVICOS ME | CLD-5376 | M.TRANS | 709.18.2877900 | 1 | 05/11/2018 | 098770/2019 |
| GERSON SILAS PIMENTA | ELX-8310 | M.TRANS | 709.18.2929081 | 1 | 19/11/2018 | 121663/2019 |
| GERSON TAVARES DA SILVA | 006.039.112.000 | IPU | 101.18.0058121 | 11 | 16/11/2018 | 079159/2019 |
| GERSON VASSAO JUNIOR | 025.078.032.012 | IPU | 101.18.0156526 | 11 | 19/11/2018 | 084208/2019 |
| GERVASIO ALMEIDA MIRANDA | 015.062.062.000 | IPU | 101.18.0109697 | 11 | 12/11/2018 | 081384/2019 |
| GERVASIO DO CARMO | CQY-4222 | M.TRANS | 709.18.2917665 | 1 | 07/11/2018 | 116327/2019 |
| GERVASIO RAIMUNDO DA SILVA JUNIOR | ATH-5913 | M.TRANS | 709.18.2932787 | 1 | 19/11/2018 | 123856/2019 |
| GESE DOS SANTOS PEREIRA | DHU-7995 | M.TRANS | 709.18.2930062 | 1 | 19/11/2018 | 122233/2019 |
| GESIVALDO LACERDA DE OLIVEIRA | 532.063.120.000 | IPU | 101.18.0222776 | 11 | 15/11/2018 | 089175/2019 |
| GESNER G DE CARVALHO LUBRIFICANTES ME | CJY-1000 | M.TRANS | 709.18.2896421 | 1 | 05/11/2018 | 106883/2019 |
| GESON DE SOUZA | 031.027.027.000 | IPU | 101.18.0180206 | 11 | 19/11/2018 | 085596/2019 |
| GESSI CLARA GOUNELLA | DUP-9624 | M.TRANS | 709.18.2931826 | 1 | 19/11/2018 | 123351/2019 |
| GESSI CORREIA LENARES FILHO | DUG-0904 | M.TRANS | 709.18.2909357 | 1 | 07/11/2018 | 113032/2019 |
| GESSICA ALVES FREIRE | DVP-4080 | M.TRANS | 709.18.2874263 | 1 | 05/11/2018 | 097319/2019 |
| GESSICA BARROS DE ARRUDA | FAI-9501 | M.TRANS | 709.18.2931862 | 1 | 19/11/2018 | 123365/2019 |
| GESSICA DO NASCIMENTO | | PP/FUNE | 702.18.4003745 | 5 | 27/11/2018 | 095245/2019 |
| GESSIMAR FIRMINO DA SILVA | 033.050.040.009 | IPU | 101.18.0192900 | 11 | 18/11/2018 | 086430/2019 |
| GESSIVALDO OLIVEIRA DOS SANTOS | HNS-3863 | M.TRANS | 709.18.2887949 | 1 | 15/11/2018 | 102906/2019 |
| GESTECH GESTAO E SERVICOS ELETRICOS LTDA ME | 193.454 | ISS | 291.18.2564689 | 1 | 15/11/2018 | 094072/2019 |
| GESTECH MANUT E MONTAGEM INDL E COML LTDA-ME | 169.280 | ISS | 291.18.2564292 | 1 | 15/11/2018 | 094061/2019 |
| GESTECH MANUTENCAO E MONTAGEM INDL E COM | FSF-8690 | M.TRANS | 709.18.2915284 | 1 | 07/11/2018 | 115302/2019 |
| GESTECH MANUTENCAO E MONTAGEM INDL E COM | FSF-8690 | M.TRANS | 709.18.2928185 | 1 | 19/11/2018 | 121237/2019 |
| GESUINO HERBSTE DOS REIS | 015.017.019.000 | IPU | 101.18.0106438 | 11 | 12/11/2018 | 081163/2019 |
| GET GO SERVICOS EIRELI ME | GGW-2698 | M.TRANS | 709.18.2883927 | 1 | 05/11/2018 | 101246/2019 |
| GETAL CARGO AG DE CARGAS AEREAS LTDA EPP | FQA-4332 | M.TRANS | 709.18.2908027 | 1 | 05/11/2018 | 112454/2019 |
| GETULIO CARDOSO | 620.105.002.000 | IPU | 101.18.0239667 | 11 | 16/11/2018 | 091018/2019 |
| GETULIO DE OLIVEIRA | 006.049.041.000 | IPU | 101.18.0059432 | 11 | 16/11/2018 | 079223/2019 |
| GETULIO FERREIRA SANTOS | KMM-4038 | M.TRANS | 709.18.2921689 | 1 | 19/11/2018 | 117860/2019 |
| GETULIO FRAGA ARAUJO EIRELI ME | FHF-9232 | M.TRANS | 709.18.2914164 | 1 | 07/11/2018 | 114957/2019 |
| GETULIO MACHADO NETO | FGH-0719 | M.TRANS | 709.18.2917742 | 1 | 07/11/2018 | 116362/2019 |
| GETULIO MOREIRA | 532.023.008.000 | IPU | 101.18.0221178 | 11 | 15/11/2018 | 089037/2019 |
| GETULIO NOVAES LUZ | 021.091.054.000 | IPU | 101.18.0142011 | 11 | 18/11/2018 | 083358/2019 |
| GETULIO QUIRINO LEITE | DSI-0536 | M.TRANS | 709.18.2905535 | 1 | 05/11/2018 | 111282/2019 |
| GETULIO SILVA | DUU-8271 | M.TRANS | 709.18.2924227 | 1 | 19/11/2018 | 119100/2019 |
| GEVALDO CABRAL DA SILVA | 532.509.025.000 | IPU | 101.18.2730599 | 5 | 24/11/2018 | 091423/2019 |
| GEVALDO DOS SANTOS | EAE-9410 | M.TRANS | 709.18.2887631 | 1 | 05/11/2018 | 102763/2019 |
| GEYSON AMERICO DA SILVA MENEZES SOCIEDADE IND | FBP-9678 | M.TRANS | 709.18.2894858 | 1 | 05/11/2018 | 106141/2019 |
| GF CONTABILIDADE E ASSESSORIA TRIBUTARIA LTDA | 183.392 | ISS | 292.18.2546353 | 1 | 15/11/2018 | 094393/2019 |
| GH VIAGENS E TURISMO LTDA - ME | 237.156 | ISS | 292.18.2566163 | 1 | 15/08/2018 | 094802/2019 |
| GH VIAGENS E TURISMO LTDA - ME | 237.156 | ISS | 292.18.2566165 | 1 | 15/09/2018 | 094803/2019 |
| GIACOMO GUARNIERI | 013.025.003.001 | IPU | 101.18.0101205 | 11 | 15/11/2018 | 080882/2019 |
| GIACOMO GUARNIERI | 013.025.003.002 | IPU | 101.18.0101206 | 11 | 15/11/2018 | 080883/2019 |
| GIACOMO GUARNIERI | 013.025.003.003 | IPU | 101.18.0101207 | 11 | 15/11/2018 | 080884/2019 |
| GIAGUI SA TERRAPLENAGEM E PAVIMENTACAO | DKP-4346 | M.TRANS | 709.18.2881935 | 1 | 05/11/2018 | 100426/2019 |
| GIAGUI SA TERRAPLENAGEM E PAVIMENTACAO | DKP-4346 | M.TRANS | 709.18.2911574 | 1 | 07/11/2018 | 113923/2019 |
| GIAN CARLOS DE QUEIROZ | 016.032.136.024 | IPU | 101.18.0115733 | 11 | 12/11/2018 | 081777/2019 |
| GIAN COUTO DE LANA | 033.002.250.221 | IPU | 101.18.0190619 | 11 | 18/11/2018 | 086277/2019 |
| GIAN PAOLO STEFANIN MARTIN BIANCO | 003.051.028.004 | IPU | 101.18.0031946 | 11 | 19/11/2018 | 077706/2019 |
| GIANCARLA MENDES COSTA | 006.071.006.000 | IPU | 101.18.0061064 | 11 | 16/11/2018 | 079344/2019 |
| GIANCARLO DI GIACOMO | 016.015.126.134 | IPU | 101.18.0113996 | 11 | 12/11/2018 | 081677/2019 |
| GIANCARLO LAZZURI | EXS-8922 | M.TRANS | 709.18.2888694 | 1 | 05/11/2018 | 103232/2019 |
| GIANCARLO VANCINI | FAQ-6116 | M.TRANS | 709.18.2933107 | 1 | 19/11/2018 | 124019/2019 |
| GIANE DE OLIVEIRA | 003.041.174.073 | IPU | 101.18.0027867 | 11 | 19/11/2018 | 077316/2019 |
| GIANI TERESINHA DOS SANTOS | DDU-9674 | M.TRANS | 709.18.2887496 | 1 | 05/11/2018 | 102696/2019 |
| GIANNI DIEGO COLACO CELESTINO | HHX-4297 | M.TRANS | 709.18.2921825 | 1 | 19/11/2018 | 117900/2019 |
| GIANNY CRISTINI BOZATO | FIL-4626 | M.TRANS | 709.18.2920869 | 1 | 19/11/2018 | 117508/2019 |
| GIBSON FRANCISCO DA SILVA | CPL-2625 | M.TRANS | 709.18.2898673 | 1 | 05/11/2018 | 108065/2019 |
| GICELIA DOS SANTOS | CUG-0200 | M.TRANS | 709.18.2913152 | 1 | 07/11/2018 | 114614/2019 |
| GICELIA LIMA PEREIRA | ERK-1874 | M.TRANS | 709.18.2930041 | 1 | 19/11/2018 | 122214/2019 |
| GIDALTE ALVES DA SILVA | FIL-8398 | M.TRANS | 709.18.2922027 | 1 | 19/11/2018 | 117998/2019 |
| GIDALVA ROCHA DE OLIVEIRA LACERDA | DSA-5793 | M.TRANS | 709.18.2919787 | 1 | 07/11/2018 | 117287/2019 |
| GIDALZO DE AVILA DANIEL | 530.105.035.000 | IPU | 101.18.0218675 | 11 | 12/11/2018 | 088787/2019 |
| GIDEVALDO FRANCISCO DA SILVA | GCA-1659 | M.TRANS | 709.18.2899723 | 1 | 05/11/2018 | 108657/2019 |
| GIDEVALDO FRANCISCO DA SILVA | GCA-1659 | M.TRANS | 709.18.2943899 | 1 | 28/11/2018 | 128509/2019 |
| GIDSON SERVICOS ADMITRATIVOS E EVENTOS LTDA | EYK-5838 | M.TRANS | 709.18.2891408 | 1 | 05/11/2018 | 104400/2019 |
| GIJO HOLDING PARTICIPACOES LTDA | ABG-5013 | M.TRANS | 709.18.2916316 | 1 | 07/11/2018 | 115740/2019 |
| GIL DAS VIRGENS SILVA NETO | 018.024.044.000 | IPU | 101.18.0121787 | 11 | 19/11/2018 | 082050/2019 |
| GILBERIO GOMES BERLIN | ERV-0666 | M.TRANS | 709.18.2936474 | 1 | 21/11/2018 | 125456/2019 |
| GILBERTO ABATI PEREIRA COUTO EXPEDIENTE | FQK-3650 | M.TRANS | 709.18.2914425 | 1 | 07/11/2018 | 115038/2019 |
| GILBERTO ABRAHAO JUNIOR | EVL-3722 | M.TRANS | 709.18.2872155 | 1 | 05/11/2018 | 096396/2019 |
| GILBERTO ALMEIDA SILVA | KVO-2245 | M.TRANS | 709.18.2893301 | 1 | 05/11/2018 | 105293/2019 |
| GILBERTO ALVES CAVALCANTE | FJS-6637 | M.TRANS | 709.18.2884217 | 1 | 05/11/2018 | 101373/2019 |
| GILBERTO ALVES CHAGAS | 027.016.054.000 | IPU | 101.18.2868191 | 2 | 23/11/2018 | 091539/2019 |
| GILBERTO ALVES DOS SANTOS | 021.019.005.000 | IPU | 101.18.0138721 | 11 | 18/11/2018 | 083160/2019 |
| GILBERTO ANTONIO DA SILVA | 025.071.026.000 | IPU | 101.18.0155735 | 11 | 19/11/2018 | 084191/2019 |

| | | | | | | |
|---|-----------------|---------|----------------|----|------------|-------------|
| GILBERTO APARECIDO BACETTI | 003.047.012.708 | IPU | 101.18.0029257 | 11 | 19/11/2018 | 077404/2019 |
| GILBERTO APARECIDO MARQUES | 510.100.129.228 | IPU | 101.18.0199254 | 11 | 16/11/2018 | 086950/2019 |
| GILBERTO AUGUSTO XAVIER | 402.016.029.000 | IPU | 101.18.0197305 | 11 | 17/11/2018 | 086796/2019 |
| GILBERTO BARBOSA PAULINO | FOE-8530 | M.TRANS | 709.18.2886411 | 1 | 05/11/2018 | 102245/2019 |
| GILBERTO BERNARDES | AXS-6570 | M.TRANS | 709.18.2880410 | 1 | 05/11/2018 | 099813/2019 |
| GILBERTO BITIATI | 033.049.092.009 | IPU | 101.18.0192855 | 11 | 18/11/2018 | 086428/2019 |
| GILBERTO BRITO DE SOUSA | 026.090.013.000 | IPU | 101.18.0162313 | 11 | 12/11/2018 | 084554/2019 |
| GILBERTO CAMPELO ABSOLON | 532.079.006.000 | IPU | 101.18.0223672 | 11 | 15/11/2018 | 089250/2019 |
| GILBERTO CARLOS NAVES | 532.062.050.000 | CIP | 105.18.0249079 | 11 | 26/11/2018 | 092838/2019 |
| GILBERTO CEZAR LIOTTI | 024.015.056.346 | IPU | 101.18.0147627 | 11 | 17/11/2018 | 083691/2019 |
| GILBERTO CLAUDINEI GOMES | DLG-9465 | M.TRANS | 709.18.2917735 | 1 | 07/11/2018 | 116360/2019 |
| GILBERTO CORRALES | 027.005.132.035 | IPU | 101.18.0162758 | 11 | 15/11/2018 | 084603/2019 |
| GILBERTO CORREIA DA SILVA | AWI-9900 | M.TRANS | 709.18.2935148 | 1 | 19/11/2018 | 124996/2019 |
| GILBERTO DA SILVA | 511.029.002.000 | IPU | 101.18.0201579 | 11 | 17/11/2018 | 087187/2019 |
| GILBERTO DE ALMEIDA | 027.048.057.000 | IPU | 101.18.0164709 | 11 | 15/11/2018 | 084716/2019 |
| GILBERTO DE ALMEIDA SANTOS TRANSPORTES M | ELW-3251 | M.TRANS | 709.18.2886212 | 1 | 05/11/2018 | 102167/2019 |
| GILBERTO DE OLIVEIRA FERREIRA | 032.068.112.000 | IPU | 101.18.0188319 | 11 | 19/11/2018 | 086144/2019 |
| GILBERTO DE OLIVEIRA FERREIRA | EWV-2341 | M.TRANS | 709.18.2871614 | 1 | 05/11/2018 | 096167/2019 |
| GILBERTO DE OLIVEIRA SILVA | FLF-5561 | M.TRANS | 709.18.2940465 | 1 | 28/11/2018 | 127163/2019 |
| GILBERTO DE SOUZA MEDRADO | DEH-9944 | M.TRANS | 709.18.2890777 | 1 | 05/11/2018 | 104138/2019 |
| GILBERTO DE SOUZA MEDRADO | DEH-9944 | M.TRANS | 709.18.2891642 | 1 | 05/11/2018 | 104501/2019 |
| GILBERTO DIAS DE OLIVEIRA | ABP-9013 | M.TRANS | 709.18.2933125 | 1 | 19/11/2018 | 124030/2019 |
| GILBERTO DIAS DUARTE | 002.073.021.128 | IPU | 101.18.0021640 | 11 | 15/11/2018 | 077013/2019 |
| GILBERTO DO NASCIMENTO | 021.045.037.000 | IPU | 101.18.0140166 | 11 | 18/11/2018 | 083245/2019 |
| GILBERTO DONIZETE FLORINDO | 522.124.058.000 | IPU | 101.18.0214743 | 11 | 12/11/2018 | 088292/2019 |
| GILBERTO DONIZETI FLORINDO | 522.114.005.000 | IPU | 101.18.0214421 | 11 | 12/11/2018 | 088265/2019 |
| GILBERTO DOS SANTOS REZENDE | 002.073.020.159 | IPU | 101.18.0021454 | 11 | 15/11/2018 | 077004/2019 |
| GILBERTO DOS SANTOS REZENDE | 030.127.001.001 | IPU | 101.18.0178142 | 11 | 18/11/2018 | 085482/2019 |
| GILBERTO DOS SANTOS REZENDE | 030.127.001.002 | IPU | 101.18.0178143 | 11 | 18/11/2018 | 085483/2019 |
| GILBERTO DUQUE SOUZA | GCO-6563 | M.TRANS | 709.18.2880329 | 1 | 05/11/2018 | 099771/2019 |
| GILBERTO EVANGELISTA JUNIOR | FKZ-4237 | M.TRANS | 709.18.2900474 | 1 | 05/11/2018 | 108996/2019 |
| GILBERTO FERREIRA | 011.033.116.172 | IPU | 101.18.0090257 | 11 | 15/11/2018 | 080421/2019 |
| GILBERTO FERREIRA DA CRUZ | 033.124.046.242 | IPU | 101.18.0196404 | 11 | 18/11/2018 | 086717/2019 |
| GILBERTO FERREIRA DOS SANTOS | 006.032.050.031 | IPU | 101.18.0057313 | 11 | 16/11/2018 | 079137/2019 |
| GILBERTO FRANCISCO DE PAULA | 533.304.009.000 | IPU | 101.18.0232594 | 11 | 18/11/2018 | 090197/2019 |
| GILBERTO FRANCISCO MAURO FILHO | EQP-0522 | M.TRANS | 709.18.2871849 | 1 | 05/11/2018 | 096261/2019 |
| GILBERTO FRANCISCO MAURO FILHO | EQP-0522 | M.TRANS | 709.18.2873772 | 1 | 05/11/2018 | 097094/2019 |
| GILBERTO FRANCISCO MAURO FILHO | EQP-0522 | M.TRANS | 709.18.2882809 | 1 | 05/11/2018 | 100800/2019 |
| GILBERTO FRANCISCO MAURO FILHO | EQP-0522 | M.TRANS | 709.18.2885896 | 1 | 05/11/2018 | 102029/2019 |
| GILBERTO FRANCISCO MAURO FILHO | EQP-0522 | M.TRANS | 709.18.2922188 | 1 | 19/11/2018 | 118089/2019 |
| GILBERTO FRANCISCO MAURO FILHO | EQP-0522 | M.TRANS | 709.18.2922755 | 1 | 19/11/2018 | 118350/2019 |
| GILBERTO GARCIA VALERIO | ELB-4167 | M.TRANS | 709.18.2874733 | 1 | 05/11/2018 | 097503/2019 |
| GILBERTO GERALDO DE MEIRA | 522.116.007.000 | IPU | 101.18.0214452 | 11 | 12/11/2018 | 088268/2019 |
| GILBERTO GOMES DA SILVA | BHR-7983 | M.TRANS | 709.18.2893720 | 1 | 05/11/2018 | 105535/2019 |
| GILBERTO GOMES TEIXEIRA | DTS-3155 | M.TRANS | 709.18.2889293 | 1 | 05/11/2018 | 103474/2019 |
| GILBERTO GRANADEIRO GARCIA - ESPOLIO | 011.033.113.038 | IPU | 101.18.0088771 | 11 | 15/11/2018 | 080375/2019 |
| GILBERTO GUIZELINI JUNIOR | CJB-6086 | M.TRANS | 709.18.2885678 | 1 | 05/11/2018 | 101949/2019 |
| GILBERTO GUIZELINI JUNIOR | CJB-6086 | M.TRANS | 709.18.2937697 | 1 | 21/11/2018 | 126087/2019 |
| GILBERTO JOSE ALVES DE MIRANDA | 524.027.001.000 | IPU | 101.18.0216144 | 11 | 17/11/2018 | 088456/2019 |
| GILBERTO JOSE DA SILVA | 020.073.059.000 | IPU | 101.18.0134105 | 11 | 17/11/2018 | 082833/2019 |
| GILBERTO JOSE DE AQUINO | MFW-9096 | M.TRANS | 709.18.2927839 | 1 | 19/11/2018 | 121081/2019 |
| GILBERTO JOSE DE OLIVEIRA | 530.107.039.000 | IPU | 101.18.0218807 | 11 | 12/11/2018 | 088811/2019 |
| GILBERTO JOSE DIAS | 018.068.032.002 | IPU | 101.17.3025560 | 11 | 30/11/2018 | 076246/2019 |
| GILBERTO JOSE DIAS | 018.057.016.001 | IPU | 101.18.0124144 | 11 | 19/11/2018 | 082239/2019 |
| GILBERTO JOSE DIAS | 018.057.016.002 | IPU | 101.18.0124145 | 11 | 19/11/2018 | 082240/2019 |
| GILBERTO JOSE DIAS | 018.068.032.002 | IPU | 101.18.0124793 | 11 | 19/11/2018 | 082282/2019 |
| GILBERTO JOSE DIAS | 018.057.016.002 | IPU | 101.18.2738268 | 5 | 24/11/2018 | 091426/2019 |
| GILBERTO JOSE DIAS | 018.057.016.001 | IPU | 101.18.2827234 | 3 | 25/11/2018 | 091502/2019 |
| GILBERTO JOSE GARCIA | EIA-9685 | M.TRANS | 709.18.2876711 | 1 | 05/11/2018 | 098288/2019 |
| GILBERTO LIMA SOCIEDADE INDIVIDUAL DE ADVOCAC | FNM-8971 | M.TRANS | 709.18.2881752 | 1 | 05/11/2018 | 100344/2019 |
| GILBERTO LOURENCO MARCON | 402.026.021.000 | IPU | 101.18.0197514 | 11 | 17/11/2018 | 086828/2019 |
| GILBERTO LUIZ CORRAL PLAZA | 521.423.041.000 | IPU | 101.18.0211703 | 11 | 15/11/2018 | 087999/2019 |
| GILBERTO MAKAREVICIUS FILHO | EQJ-0743 | M.TRANS | 709.18.2886040 | 1 | 05/11/2018 | 102093/2019 |
| GILBERTO MINCZUK FARIAS SILVA | GDD-9784 | M.TRANS | 709.18.2921928 | 1 | 19/11/2018 | 117948/2019 |
| GILBERTO MINTO | EDS-6275 | M.TRANS | 709.18.2929277 | 1 | 19/11/2018 | 121755/2019 |
| GILBERTO MORDEGANI | 031.079.037.000 | IPU | 101.18.0182659 | 11 | 19/11/2018 | 085755/2019 |
| GILBERTO ORUI TUJIMURA | ENF-4096 | M.TRANS | 709.18.2936276 | 1 | 21/11/2018 | 125365/2019 |
| GILBERTO PALIOTTO | EJA-4020 | M.TRANS | 709.18.2881624 | 1 | 05/11/2018 | 100294/2019 |
| GILBERTO PARELLA | 003.116.001.031 | IPU | 101.18.0034849 | 11 | 19/11/2018 | 077887/2019 |
| GILBERTO PARIZ VALLIN | 521.400.033.474 | IPU | 101.18.0210815 | 11 | 15/11/2018 | 087952/2019 |
| GILBERTO PARIZ VALLIN | 521.400.033.475 | IPU | 101.18.0210816 | 11 | 15/11/2018 | 087953/2019 |
| GILBERTO PAULINO - ESPOLIO | 532.063.085.000 | IPU | 101.18.0222741 | 11 | 15/11/2018 | 089170/2019 |
| GILBERTO PEREIRA DA SILVA | 031.090.035.000 | IPU | 101.18.0183090 | 11 | 19/11/2018 | 085792/2019 |
| GILBERTO PEREIRA RIBEIRO JUNIOR | CYY-4555 | M.TRANS | 709.18.2929219 | 1 | 19/11/2018 | 121723/2019 |
| GILBERTO PEREZ DE LYRA | GGQ-1722 | M.TRANS | 709.18.2885134 | 1 | 05/11/2018 | 101738/2019 |
| GILBERTO RIBEIRO DE MORAES | CIV-3075 | M.TRANS | 709.18.2931258 | 1 | 19/11/2018 | 122999/2019 |
| GILBERTO RINALDI DE FREITAS | DRB-3277 | M.TRANS | 709.18.2926384 | 1 | 19/11/2018 | 120405/2019 |
| GILBERTO RIOS DE OLIVEIRA | 533.224.046.000 | IPU | 101.18.0231479 | 11 | 18/11/2018 | 090088/2019 |
| GILBERTO RODRIGUES | 521.008.001.168 | IPU | 101.18.0207676 | 11 | 15/11/2018 | 087712/2019 |
| GILBERTO RODRIGUES TARASIUJ | 512.026.154.000 | IPU | 101.18.0204081 | 11 | 16/11/2018 | 087431/2019 |
| GILBERTO ROSSI | DAJ-8376 | M.TRANS | 709.18.2881329 | 1 | 05/11/2018 | 100173/2019 |
| GILBERTO ROSSI | DAJ-8376 | M.TRANS | 709.18.2920953 | 1 | 19/11/2018 | 117548/2019 |
| GILBERTO SAIANI FRANCO | 003.036.046.000 | IPU | 101.18.0027080 | 11 | 15/11/2018 | 077269/2019 |
| GILBERTO SARAIVA | 510.103.049.000 | IPU | 101.18.0199379 | 11 | 16/11/2018 | 086963/2019 |
| GILBERTO SARAIVA DROGARIA ME | 037.935 | COL.LX | 710.18.0255142 | 9 | 27/11/2018 | 129567/2019 |
| GILBERTO SFRISO | 010.047.118.049 | IPU | 101.18.0086881 | 11 | 17/11/2018 | 080295/2019 |
| GILBERTO SGARIONI - ESPOLIO | 030.053.050.000 | IPU | 101.18.0176267 | 11 | 18/11/2018 | 085353/2019 |
| GILBERTO SILVA CORREA | 003.047.012.524 | IPU | 101.18.0029073 | 11 | 19/11/2018 | 077385/2019 |
| GILBERTO SILVA DOS SANTOS | 227.493 | TX/PPUB | 708.18.2617998 | 4 | 01/11/2018 | 095925/2019 |
| GILBERTO SITTA DE ASSIS | EBR-9091 | M.TRANS | 709.18.2928086 | 1 | 19/11/2018 | 121194/2019 |
| GILBERTO SOARES DOS SANTOS | EXG-7135 | M.TRANS | 709.18.2923945 | 1 | 19/11/2018 | 118987/2019 |
| GILBERTO SPACOV | EYQ-9124 | M.TRANS | 709.18.2908952 | 1 | 05/11/2018 | 112875/2019 |

| | | | | | | |
|--|-----------------|---------|----------------|----|------------|-------------|
| GILBERTO TADEU ALVES | 021.073.031.000 | IPU | 101.18.0141372 | 11 | 18/11/2018 | 083327/2019 |
| GILBERTO TADEU ALVES | EWO-1505 | M.TRANS | 709.18.2924300 | 1 | 19/11/2018 | 119124/2019 |
| GILBERTO TAVELLA | 021.050.025.000 | IPU | 101.18.0140473 | 11 | 18/11/2018 | 083264/2019 |
| GILBERTO TEIXEIRA DA SILVA | 003.047.015.124 | IPU | 101.18.0030297 | 11 | 19/11/2018 | 077533/2019 |
| GILBERTO TEIXEIRA DA SILVA | 005.030.002.059 | IPU | 101.18.0048564 | 11 | 12/11/2018 | 078596/2019 |
| GILBERTO TEIXEIRA DA SILVA | 025.113.032.000 | IPU | 101.18.0158517 | 11 | 19/11/2018 | 084285/2019 |
| GILBERTO TIANO JOAO | CRE-1836 | M.TRANS | 709.18.2920785 | 1 | 19/11/2018 | 117465/2019 |
| GILBERTO TOSHAKI SUZUKI EPP | FNR-8446 | M.TRANS | 709.18.2887230 | 1 | 05/11/2018 | 102584/2019 |
| GILBERTO WILSON DE LIMA | 021.007.088.324 | IPU | 101.18.0138064 | 11 | 18/11/2018 | 083129/2019 |
| GILBERTO YUDICE | 006.064.009.000 | IPU | 101.18.0060602 | 11 | 16/11/2018 | 079304/2019 |
| GILBUES LOCADORA DE VEICULOS LTD | OQT-6710 | M.TRANS | 709.18.2913029 | 1 | 07/11/2018 | 114561/2019 |
| GILCAR COMERCIAL DE VEICULOS EPP | FRY-9565 | M.TRANS | 709.18.2941591 | 1 | 28/11/2018 | 127670/2019 |
| GILCAR COMERCIAL DE VEICULOS LTDA | FAO-6425 | M.TRANS | 709.18.2875296 | 1 | 05/11/2018 | 097746/2019 |
| GILCELIA DA ROCHA SILVEIRA | CCQ-6529 | M.TRANS | 709.18.2889509 | 1 | 05/11/2018 | 103564/2019 |
| GILCIMARA DE SANTANA NASCIMENTO DE SOUZA | DHT-7234 | M.TRANS | 709.18.2887187 | 1 | 05/11/2018 | 102567/2019 |
| GILCIMARA DE SANTANA NASCIMENTO DE SOUZA | DHT-7234 | M.TRANS | 709.18.2911217 | 1 | 07/11/2018 | 113778/2019 |
| GILCINEY MOREIRA OLIVEIRA | GVM-9501 | M.TRANS | 709.18.2871486 | 1 | 05/11/2018 | 096109/2019 |
| GILCINEY MOREIRA OLIVEIRA | GVM-9501 | M.TRANS | 709.18.2892256 | 1 | 05/11/2018 | 104777/2019 |
| GILCINEY MOREIRA OLIVEIRA | GVM-9501 | M.TRANS | 709.18.2892257 | 1 | 05/11/2018 | 104778/2019 |
| GILCINEY MOREIRA OLIVEIRA | GVM-9501 | M.TRANS | 709.18.2892258 | 1 | 05/11/2018 | 104779/2019 |
| GILCINEY MOREIRA OLIVEIRA | GVM-9501 | M.TRANS | 709.18.2892259 | 1 | 05/11/2018 | 104780/2019 |
| GILCINEY MOREIRA OLIVEIRA | GVM-9501 | M.TRANS | 709.18.2892266 | 1 | 05/11/2018 | 104785/2019 |
| GILCINEY MOREIRA OLIVEIRA | GVM-9501 | M.TRANS | 709.18.2893393 | 1 | 05/11/2018 | 105329/2019 |
| GILCINEY MOREIRA OLIVEIRA | GVM-9501 | M.TRANS | 709.18.2893394 | 1 | 05/11/2018 | 105330/2019 |
| GILCINEY MOREIRA OLIVEIRA | GVM-9501 | M.TRANS | 709.18.2893398 | 1 | 05/11/2018 | 105334/2019 |
| GILCINEY MOREIRA OLIVEIRA | GVM-9501 | M.TRANS | 709.18.2900153 | 1 | 05/11/2018 | 108843/2019 |
| GILCINEY MOREIRA OLIVEIRA | GVM-9501 | M.TRANS | 709.18.2900154 | 1 | 05/11/2018 | 108844/2019 |
| GILDA BEZERRA FEITOSA | 521.432.008.000 | IPU | 101.18.0212104 | 11 | 15/11/2018 | 088018/2019 |
| GILDA DA SILVA | DYI-3804 | M.TRANS | 709.18.2902407 | 1 | 05/11/2018 | 109911/2019 |
| GILDA FELICIANO DA SILVA | 030.055.025.000 | IPU | 101.18.0176336 | 11 | 18/11/2018 | 085357/2019 |
| GILDA MARIA ANICIO SAMPAIO | FKE-3509 | M.TRANS | 709.18.2918848 | 1 | 07/11/2018 | 116891/2019 |
| GILDA MARIA ANICIO SAMPAIO | FKE-3509 | M.TRANS | 709.18.2919291 | 1 | 07/11/2018 | 117091/2019 |
| GILDASIO ALVES DOS SANTOS | 003.121.008.011 | IPU | 101.18.0035026 | 11 | 19/11/2018 | 077908/2019 |
| GILDASIO DE SOUSA SANTOS | DQV-7692 | M.TRANS | 709.18.2913203 | 1 | 07/11/2018 | 114645/2019 |
| GILDASIO FERREIRA SILVA | 015.116.010.000 | IPU | 101.18.0111976 | 11 | 12/11/2018 | 081528/2019 |
| GILDASIO PEREIRA DA SILVA | 026.089.060.000 | IPU | 101.18.0162299 | 11 | 12/11/2018 | 084552/2019 |
| GILDAZ DE SOUSA SANTOS | EPI-8721 | M.TRANS | 709.18.2918455 | 1 | 07/11/2018 | 116704/2019 |
| GILDAZ DE SOUSA SANTOS | EPI-8721 | M.TRANS | 709.18.2932701 | 1 | 19/11/2018 | 123822/2019 |
| GILDAZO PEREIRA DE OLIVEIRA | 031.145.036.000 | IPU | 101.18.0185523 | 11 | 19/11/2018 | 085948/2019 |
| GILDECLAR BISPO DA SILVA | EZF-9885 | M.TRANS | 709.18.2920122 | 1 | 07/11/2018 | 117439/2019 |
| GILDECLAIDE DAS MERCES | 033.002.250.280 | IPU | 101.18.0190678 | 11 | 18/11/2018 | 086286/2019 |
| GILDELINA BARBOZA DOS SANTOS | LNW-0496 | M.TRANS | 709.18.2912770 | 1 | 07/11/2018 | 114443/2019 |
| GILDENEIDE SAMPAIO DE SOUSA | FMR-6516 | M.TRANS | 709.18.2882402 | 1 | 05/11/2018 | 100633/2019 |
| GILDENICIO RODRIGUES DA SILVA | 534.310.004.000 | IPU | 101.18.0237964 | 11 | 18/11/2018 | 090830/2019 |
| GILDETE DE JESUS NASCIMENTO | 532.010.105.000 | IPU | 101.18.0220884 | 11 | 15/11/2018 | 089011/2019 |
| GILDETE DO NASCIMENTO CANDIDO | 532.319.019.000 | IPU | 101.18.0227183 | 11 | 15/11/2018 | 089622/2019 |
| GILDETE MARTINS DOS SANTOS | DVD-2133 | M.TRANS | 709.18.2888629 | 1 | 05/11/2018 | 103205/2019 |
| GILDETE MIRANDA SANTOS | NTJ-8918 | M.TRANS | 709.18.2877727 | 1 | 05/11/2018 | 098689/2019 |
| GILDETE MIRANDA SANTOS | NTJ-8918 | M.TRANS | 709.18.2917373 | 1 | 07/11/2018 | 116127/2019 |
| GILDETE SOUZA CAMPOS | EIP-4652 | M.TRANS | 709.18.2885885 | 1 | 05/11/2018 | 102023/2019 |
| GILDO ANSELMO DE OLIVEIRA JUNIOR | EYO-2276 | M.TRANS | 709.18.2929284 | 1 | 19/11/2018 | 121758/2019 |
| GILEIDE FRANCISCA SILVA DE JESUS | GEH-3819 | M.TRANS | 709.18.2880298 | 1 | 05/11/2018 | 099760/2019 |
| GILENILDO RIBEIRO DOS SANTOS | 523.317.014.000 | CIP | 105.18.0248570 | 11 | 26/11/2018 | 092704/2019 |
| GILENO LIBARINO DA SILVA | 532.312.007.000 | IPU | 101.18.0226860 | 11 | 15/11/2018 | 089569/2019 |
| GILENO SOARES DE OLIVEIRA | FDV-7040 | M.TRANS | 709.18.2908364 | 1 | 05/11/2018 | 112609/2019 |
| GILENO SOUSA DE OLIVEIRA | 006.075.088.000 | IPU | 101.18.0061181 | 11 | 16/11/2018 | 079354/2019 |
| GILEUZA LUCIO NASCIMENTO | FBZ-7856 | M.TRANS | 709.18.2923285 | 1 | 19/11/2018 | 118643/2019 |
| GILEUZA LUCIO NASCIMENTO | FBZ-7856 | M.TRANS | 709.18.2934054 | 1 | 19/11/2018 | 124437/2019 |
| GILIARD FRANCISCO DA SILVA | EEP-5892 | M.TRANS | 709.18.2882238 | 1 | 05/11/2018 | 100577/2019 |
| GILMA BASTOS PEREIRA | ECS-1100 | M.TRANS | 709.18.2923346 | 1 | 19/11/2018 | 118682/2019 |
| GILMAR ALVES BRITO | DMP-8078 | M.TRANS | 709.18.2889524 | 1 | 05/11/2018 | 103574/2019 |
| GILMAR ARAUJO DOS SANTOS | 003.047.016.385 | IPU | 101.18.0030918 | 11 | 19/11/2018 | 077597/2019 |
| GILMAR ARMANDO SANTANA | MIF-6956 | M.TRANS | 709.18.2928013 | 1 | 19/11/2018 | 121164/2019 |
| GILMAR AVELINO PIRES | 402.025.009.000 | IPU | 101.18.0197502 | 11 | 17/11/2018 | 086825/2019 |
| GILMAR BELIZARIO | 534.013.019.000 | IPU | 101.18.0233866 | 11 | 18/11/2018 | 090358/2019 |
| GILMAR BENEDITO LUCAS | EUX-8600 | M.TRANS | 709.18.2907003 | 1 | 05/11/2018 | 111965/2019 |
| GILMAR BISPO PEREIRA | 027.111.013.000 | IPU | 101.18.0166836 | 11 | 15/11/2018 | 084846/2019 |
| GILMAR BONIFACIO | 521.031.008.000 | IPU | 101.18.0208716 | 11 | 15/11/2018 | 087768/2019 |
| GILMAR BONIFACIO | 521.404.005.000 | IPU | 101.18.0211353 | 11 | 15/11/2018 | 087984/2019 |
| GILMAR BUCOSKI LOPES | FHS-6574 | M.TRANS | 709.18.2875018 | 1 | 05/11/2018 | 097623/2019 |
| GILMAR CAITE | 532.011.027.000 | IPU | 101.18.0220978 | 11 | 15/11/2018 | 089022/2019 |
| GILMAR CAMARA SANTOS | GGY-9099 | M.TRANS | 709.18.2886223 | 1 | 05/11/2018 | 102170/2019 |
| GILMAR CAMARA SANTOS | GGY-9099 | M.TRANS | 709.18.2898063 | 1 | 05/11/2018 | 107683/2019 |
| GILMAR CARNEIRO MASCARENHAS | JQX-9879 | M.TRANS | 709.18.2878179 | 1 | 05/11/2018 | 098896/2019 |
| GILMAR CARRASCO SANCHES | EWL-5980 | M.TRANS | 709.18.2931429 | 1 | 19/11/2018 | 123109/2019 |
| GILMAR CASIMIRO DE OLIVEIRA | 512.059.063.000 | IPU | 101.18.0206076 | 11 | 16/11/2018 | 087624/2019 |
| GILMAR CHENCHE | 004.092.072.003 | IPU | 101.18.0044294 | 11 | 17/11/2018 | 078397/2019 |
| GILMAR DA SILVA | JOX-8311 | M.TRANS | 709.18.2932130 | 1 | 19/11/2018 | 123530/2019 |
| GILMAR DE JESUS SANTANA | 020.116.023.032 | IPU | 101.18.0135875 | 11 | 17/11/2018 | 082955/2019 |
| GILMAR DE OLIVEIRA AYRES | FVD-5028 | M.TRANS | 709.18.2902632 | 1 | 05/11/2018 | 110009/2019 |
| GILMAR DE PAULA CRUZ | DIT-4314 | M.TRANS | 709.18.2891827 | 1 | 05/11/2018 | 104582/2019 |
| GILMAR DO CARMO OLIVEIRA FRUTAS - ME | 229.630 | TX/PPUB | 708.18.2787148 | 3 | 05/11/2018 | 096009/2019 |
| GILMAR DONIZETE DA SILVA | BXD-2709 | M.TRANS | 709.18.2930134 | 1 | 19/11/2018 | 122296/2019 |
| GILMAR EVANGELISTA DOS SANTOS | DVT-3885 | M.TRANS | 709.18.2891829 | 1 | 05/11/2018 | 104583/2019 |
| GILMAR EVANGELISTA DOS SANTOS | DVT-3885 | M.TRANS | 709.18.2903213 | 1 | 05/11/2018 | 110296/2019 |
| GILMAR FERREIRA DA SILVA | 031.141.016.000 | IPU | 101.18.0185167 | 11 | 19/11/2018 | 085912/2019 |
| GILMAR FERREIRA DE ALBUQUERQUE JUNIOR | 015.101.002.000 | IPU | 101.18.0111472 | 11 | 12/11/2018 | 081494/2019 |
| GILMAR GOMES DA COSTA | PKY-6488 | M.TRANS | 709.18.2880800 | 1 | 05/11/2018 | 099948/2019 |
| GILMAR GOMES DA SILVA | EKR-1050 | M.TRANS | 709.18.2909095 | 1 | 05/11/2018 | 112951/2019 |
| GILMAR GOMES DE AZEVEDO | EVL-5685 | M.TRANS | 709.18.2903024 | 1 | 05/11/2018 | 110207/2019 |
| GILMAR GONCALVES RAMOS | DVH-4155 | M.TRANS | 709.18.2936330 | 1 | 21/11/2018 | 125388/2019 |
| GILMAR HORTALINO DE GOUVEIA ME | EYQ-4257 | M.TRANS | 709.18.2942593 | 1 | 28/11/2018 | 127984/2019 |

| | | | | | | | |
|---------------------------------|-----------------|----------|----------------|----------------|------------|-------------|-------------|
| GILMAR JOSE DUARTE | 033.083.030.000 | IPU | 101.18.0194328 | 11 | 18/11/2018 | 086537/2019 | |
| GILMAR LUCIO DE LIMA | | EPW-3226 | M.TRANS | 709.18.2899660 | 1 | 05/11/2018 | 108633/2019 |
| GILMAR MAGELA BATISTA | | ENV-2792 | M.TRANS | 709.18.2899793 | 1 | 05/11/2018 | 108687/2019 |
| GILMAR MATEUS SANTOS | | CRQ-3973 | M.TRANS | 709.18.2940457 | 1 | 28/11/2018 | 127158/2019 |
| GILMAR MATEUS SANTOS | | CRQ-3973 | M.TRANS | 709.18.2944953 | 1 | 28/11/2018 | 128918/2019 |
| GILMAR MATEUS SANTOS | | CRQ-3973 | M.TRANS | 709.18.2945028 | 1 | 28/11/2018 | 128959/2019 |
| GILMAR MATEUS SANTOS | | CRQ-3973 | M.TRANS | 709.18.2945627 | 1 | 28/11/2018 | 129270/2019 |
| GILMAR MENDES DE OLIVEIRA | | ANI-1311 | M.TRANS | 709.18.2899995 | 1 | 05/11/2018 | 108768/2019 |
| GILMAR MOREIRA COSTA | 511.004.002.000 | CIP | 105.18.0247392 | 11 | 26/11/2018 | 092361/2019 | |
| GILMAR NEGRI | | FGL-1438 | M.TRANS | 709.18.2875873 | 1 | 05/11/2018 | 097979/2019 |
| GILMAR OLIVEIRA GONCALVES | | ERK-9641 | M.TRANS | 709.18.2897498 | 1 | 05/11/2018 | 107336/2019 |
| GILMAR OLIVEIRA NUNES | | FUS-0972 | M.TRANS | 709.18.2887522 | 1 | 05/11/2018 | 102708/2019 |
| GILMAR PARRA PADILHA JUNIOR | 512.030.131.000 | IPU | 101.18.0204544 | 11 | 16/11/2018 | 087483/2019 | |
| GILMAR PAULINO DA SILVA | | FHW-1182 | M.TRANS | 709.18.2908695 | 1 | 05/11/2018 | 112766/2019 |
| GILMAR PEREIRA DE CARVALHO | | EFI-1614 | M.TRANS | 709.18.2902931 | 1 | 05/11/2018 | 101160/2019 |
| GILMAR PEREIRA SILVA | 523.311.012.000 | IPU | 101.18.0215665 | 11 | 12/11/2018 | 088405/2019 | |
| GILMAR PIMENTEL DOS SANTOS | | FSH-1379 | M.TRANS | 709.18.2878588 | 1 | 05/11/2018 | 099061/2019 |
| GILMAR RIBEIRO DA SILVA | | 240.807 | TX/PPUB | 708.18.2618154 | 4 | 01/11/2018 | 095964/2019 |
| GILMAR RIBEIRO DA SILVA | | EYM-5185 | M.TRANS | 709.18.2945418 | 1 | 28/11/2018 | 129153/2019 |
| GILMAR RIBEIRO DA SILVA | | EYM-5185 | M.TRANS | 709.18.2945509 | 1 | 28/11/2018 | 129207/2019 |
| GILMAR RODRIGUES DOS SANTOS | | FRW-9467 | M.TRANS | 709.18.2910708 | 1 | 07/11/2018 | 113630/2019 |
| GILMAR RODRIGUES DOS SANTOS | | FRW-9467 | M.TRANS | 709.18.2910783 | 1 | 07/11/2018 | 113659/2019 |
| GILMAR SANTOS GRALHA | | LPD-4470 | M.TRANS | 709.18.2877692 | 1 | 05/11/2018 | 098673/2019 |
| GILMAR SCANTAMBURLO | 004.067.105.027 | IPU | 101.18.0043382 | 11 | 17/11/2018 | 078353/2019 | |
| GILMAR SILVA DOS SANTOS | 024.061.027.000 | IPU | 101.18.0151291 | 11 | 17/11/2018 | 083978/2019 | |
| GILMAR SILVA DOS SANTOS | | AQU-2632 | M.TRANS | 709.18.2877546 | 1 | 05/11/2018 | 098611/2019 |
| GILMAR SILVA GONCALVES | | EII-4706 | M.TRANS | 709.18.2917908 | 1 | 07/11/2018 | 116434/2019 |
| GILMAR SILVA NEVES | 024.019.137.796 | IPU | 101.18.0149536 | 11 | 17/11/2018 | 083875/2019 | |
| GILMAR SIMPLICIO | | PUD-6384 | M.TRANS | 709.18.2927066 | 1 | 19/11/2018 | 120716/2019 |
| GILMAR SIMPLICIO FERNANDES | 024.004.121.000 | IPU | 101.18.0145983 | 11 | 17/11/2018 | 083607/2019 | |
| GILMAR SIMPLICIO FERNANDES | | EKQ-3742 | M.TRANS | 709.18.2930247 | 1 | 19/11/2018 | 122382/2019 |
| GILMAR TEZINI | 033.096.057.000 | IPU | 101.18.0194927 | 11 | 18/11/2018 | 086580/2019 | |
| GILMARA BERNARDETE CALDEIRA | | EWM-5439 | M.TRANS | 709.18.2903381 | 1 | 05/11/2018 | 110382/2019 |
| GILMARA DE OLIVEIRA GOMES | | EMV-9384 | M.TRANS | 709.18.2880454 | 1 | 05/11/2018 | 099830/2019 |
| GILMARA GAMA FERREIRA DA SILVA | | DYJ-7014 | M.TRANS | 709.18.2932440 | 1 | 19/11/2018 | 123695/2019 |
| GILMARA LIMA DE SOUZA | | FNJ-2546 | M.TRANS | 709.18.2933694 | 1 | 19/11/2018 | 124255/2019 |
| GILMARA MATIAS DA SILVA | | DUC-7674 | M.TRANS | 709.18.2886919 | 1 | 05/11/2018 | 102456/2019 |
| GILMARA MATIAS DA SILVA | | DUC-7674 | M.TRANS | 709.18.2886930 | 1 | 05/11/2018 | 102461/2019 |
| GILMARA NASCIMENTO LACERDA | | DCC-1064 | M.TRANS | 709.18.2917240 | 1 | 07/11/2018 | 116035/2019 |
| GILMARA PASQUAL DOS SANTOS ME | | FFH-2262 | M.TRANS | 709.18.2895694 | 1 | 05/11/2018 | 106586/2019 |
| GILMENDES BARBOSA DOS SANTOS | 534.117.033.000 | IPU | 101.18.0235626 | 11 | 18/11/2018 | 090529/2019 | |
| GILNALIA ANDRADE DOS SANTOS | | BOLSA | 716.18.0260111 | 10 | 23/11/2018 | 129798/2019 | |
| GILSEMBERG BARBOSA DE JESUS | 524.226.010.000 | CIP | 105.18.0248816 | 11 | 26/11/2018 | 092772/2019 | |
| GILSINEI DA SILVA | 534.310.026.000 | CIP | 105.18.0250777 | 11 | 26/11/2018 | 093640/2019 | |
| GILSOMAR PEDRO DOS SANTOS | 512.024.076.000 | IPU | 101.17.3032776 | 10 | 06/11/2018 | 076260/2019 | |
| GILSOMAR PEDRO DOS SANTOS | 512.024.076.000 | IPU | 101.18.0203652 | 11 | 16/11/2018 | 087398/2019 | |
| GILSON ADAIL PITA | | CDD-6616 | M.TRANS | 709.18.2934354 | 1 | 19/11/2018 | 124576/2019 |
| GILSON ADALBERTO DA SILVA | | ENL-0992 | M.TRANS | 709.18.2924384 | 1 | 19/11/2018 | 119193/2019 |
| GILSON ANDRADE FERREIRA | 014.029.010.074 | IPU | 101.18.0105717 | 11 | 12/11/2018 | 081116/2019 | |
| GILSON APARECIDO DA SILVA | | EMJ-5808 | M.TRANS | 709.18.2900808 | 1 | 05/11/2018 | 109164/2019 |
| GILSON APARECIDO DE OLIVEIRA | 016.015.100.092 | IPU | 101.18.0112414 | 11 | 12/11/2018 | 081547/2019 | |
| GILSON APARECIDO DE OLIVEIRA | 016.015.125.125 | IPU | 101.18.0113788 | 11 | 12/11/2018 | 081657/2019 | |
| GILSON APARECIDO DE OLIVEIRA | | CYH-7262 | M.TRANS | 709.18.2874811 | 1 | 05/11/2018 | 097538/2019 |
| GILSON APARECIDO SOARES | | DEH-4817 | M.TRANS | 709.18.2923886 | 1 | 19/11/2018 | 118962/2019 |
| GILSON BARBOSA DE NOVAIS | | OYK-9562 | M.TRANS | 709.18.2910368 | 1 | 07/11/2018 | 113483/2019 |
| GILSON CONCEICAO TRINDADE | 534.611.007.000 | IPU | 101.18.0238247 | 11 | 18/11/2018 | 090922/2019 | |
| GILSON CORREIA DA SILVA | 524.222.032.000 | IPU | 101.18.0217383 | 11 | 17/11/2018 | 088625/2019 | |
| GILSON CROSSIOL | 014.027.017.002 | IPU | 101.18.0104988 | 11 | 12/11/2018 | 081065/2019 | |
| GILSON DA COSTA MELO | 510.100.091.089 | IPU | 101.18.0199074 | 11 | 16/11/2018 | 086937/2019 | |
| GILSON DA SILVA CASSETA JUNIOR | | BYT-9392 | M.TRANS | 709.18.2874190 | 1 | 05/11/2018 | 097280/2019 |
| GILSON DE ALMEIDA SERRA | | CID-8626 | M.TRANS | 709.18.2899572 | 1 | 05/11/2018 | 108591/2019 |
| GILSON DE JESUS SANTOS | | BAU-7193 | M.TRANS | 709.18.2925788 | 1 | 19/11/2018 | 120047/2019 |
| GILSON DE OLIVEIRA PINA | 521.409.010.000 | IPU | 101.18.0211455 | 11 | 15/11/2018 | 087992/2019 | |
| GILSON DOMINGOS COSSIA | 030.015.041.025 | IPU | 101.18.0174955 | 11 | 18/11/2018 | 085280/2019 | |
| GILSON DOS SANTOS | 033.012.020.000 | IPU | 101.18.0190919 | 11 | 18/11/2018 | 086309/2019 | |
| GILSON DOS SANTOS GOMES | | EUL-5448 | M.TRANS | 709.18.2900145 | 1 | 05/11/2018 | 108840/2019 |
| GILSON DUARTE | | DIE-2917 | M.TRANS | 709.18.2931202 | 1 | 19/11/2018 | 122970/2019 |
| GILSON EDGAR ELIAS | | FEK-5603 | M.TRANS | 709.18.2941215 | 1 | 28/11/2018 | 127499/2019 |
| GILSON EDUARDO MARQUES | | GAZ-0598 | M.TRANS | 709.18.2926797 | 1 | 19/11/2018 | 120598/2019 |
| GILSON FELIX CARDOSO | | FME-9020 | M.TRANS | 709.18.2908923 | 1 | 05/11/2018 | 112862/2019 |
| GILSON FERNANDES BORGES | 003.047.012.829 | IPU | 101.18.0029378 | 11 | 19/11/2018 | 077422/2019 | |
| GILSON FERREIRA DA SILVA | | HKN-9784 | M.TRANS | 709.18.2921776 | 1 | 19/11/2018 | 117884/2019 |
| GILSON FERREIRA SOUZA | | DDO-5407 | M.TRANS | 709.18.2931168 | 1 | 19/11/2018 | 122956/2019 |
| GILSON GONZAGA DA SILVA | 033.124.005.115 | IPU | 101.18.0195946 | 11 | 18/11/2018 | 086671/2019 | |
| GILSON GONZAGA DA SILVA | 033.124.046.161 | IPU | 101.18.0196323 | 11 | 18/11/2018 | 086707/2019 | |
| GILSON HEREDIA FROES | 004.047.055.053 | IPU | 101.18.0040435 | 11 | 17/11/2018 | 078227/2019 | |
| GILSON HEREDIA FROES | 007.010.022.000 | IPU | 101.18.0063892 | 11 | 12/11/2018 | 079522/2019 | |
| GILSON LOUREIRO SOEIRO | | EQF-4726 | M.TRANS | 709.18.2879336 | 1 | 05/11/2018 | 099380/2019 |
| GILSON MAGARDI | | BIU-5642 | M.TRANS | 709.18.2908773 | 1 | 05/11/2018 | 112800/2019 |
| GILSON MOREIRA DA SILVA | | DKC-9145 | M.TRANS | 709.18.2902199 | 1 | 05/11/2018 | 109808/2019 |
| GILSON NEVES FERREIRA | 021.007.087.426 | IPU | 101.18.0137658 | 11 | 18/11/2018 | 083102/2019 | |
| GILSON PEREIRA DOS SANTOS | | DYQ-0975 | M.TRANS | 709.18.2923507 | 1 | 19/11/2018 | 118781/2019 |
| GILSON PERES ALVES | 025.095.009.000 | IPU | 101.18.0157140 | 11 | 19/11/2018 | 084237/2019 | |
| GILSON ROBERTO PEREIRA | 006.004.059.481 | IPU | 101.18.0052201 | 11 | 16/11/2018 | 078866/2019 | |
| GILSON RODERLANDO ARAGAO SANTOS | 521.036.014.000 | IPU | 101.18.0208910 | 11 | 15/11/2018 | 087780/2019 | |
| GILSON RODERLANDO ARAGAO SANTOS | | DIM-1598 | M.TRANS | 709.18.2884969 | 1 | 05/11/2018 | 101681/2019 |
| GILSON SILVEIRA BEZERRA | 534.127.021.000 | CIP | 105.18.0250357 | 11 | 26/11/2018 | 093404/2019 | |
| GILSON TON | 532.033.052.000 | IPU | 101.18.0221517 | 11 | 15/11/2018 | 089060/2019 | |
| GILSON VIEIRA COSTA | 023.050.094.000 | IPU | 101.18.0145122 | 11 | 12/11/2018 | 083560/2019 | |
| GILVAN ALVES DA SILVA | 512.048.010.000 | IPU | 101.18.0205528 | 11 | 16/11/2018 | 087576/2019 | |
| GILVAN ALVES DE LIMA | 532.065.020.000 | CIP | 105.18.0249109 | 11 | 26/11/2018 | 092845/2019 | |
| GILVAN ANDRADE | 533.309.054.000 | IPU | 101.18.0232753 | 11 | 18/11/2018 | 090224/2019 | |

| | | | | | | |
|-----------------------------------|-----------------|---------|----------------|----|------------|-------------|
| GILVAN BARBOSA DA COSTA | NHI-3385 | M.TRANS | 709.18.2889218 | 1 | 05/11/2018 | 103446/2019 |
| GILVAN CONCEICAO SANTOS | AML-1303 | M.TRANS | 709.18.2887838 | 1 | 05/11/2018 | 102863/2019 |
| GILVAN DANTAS DA SILVA | 019.015.029.031 | IPU | 101.18.0127361 | 11 | 18/11/2018 | 082402/2019 |
| GILVAN DANTAS DA SILVA | 530.105.019.000 | IPU | 101.18.0218659 | 11 | 12/11/2018 | 088783/2019 |
| GILVAN JOSE DE OLIVEIRA | 620.540.025.000 | IPU | 101.18.0240930 | 11 | 16/11/2018 | 091178/2019 |
| GILVAN JOSE DE OLIVEIRA | 620.540.025.000 | IPU | 101.18.2667989 | 6 | 05/11/2018 | 091331/2019 |
| GILVAN PEREIRA DE CASTRO | 029.006.001.006 | IPU | 101.18.0169208 | 11 | 16/11/2018 | 084990/2019 |
| GILVAN PEREIRA DO NASCIMENTO | IAN-9395 | M.TRANS | 709.18.2921721 | 1 | 19/11/2018 | 117870/2019 |
| GILVAN PEREIRA LIMA | DGD-8576 | M.TRANS | 709.18.2877888 | 1 | 05/11/2018 | 098763/2019 |
| GILVAN PEREIRA LIMA | DGD-8576 | M.TRANS | 709.18.2918621 | 1 | 07/11/2018 | 116776/2019 |
| GILVAN RODRIGUES DE OLIVEIRA | DNF-3516 | M.TRANS | 709.18.2897632 | 1 | 05/11/2018 | 107422/2019 |
| GILVAN RODRIGUES DE SENA | CHM-9184 | M.TRANS | 709.18.2877216 | 1 | 05/11/2018 | 098473/2019 |
| GILVAN RODRIGUES DE SENA | CHM-9184 | M.TRANS | 709.18.2902574 | 1 | 05/11/2018 | 109982/2019 |
| GILVAN SANTOS DA FONSECA | 534.039.014.000 | IPU | 101.18.0234607 | 11 | 18/11/2018 | 090418/2019 |
| GILVAN TORRES BRAINER | 532.060.019.000 | IPU | 101.18.0222508 | 11 | 15/11/2018 | 089155/2019 |
| GILVAN VIANA DA SILVA | QJR-3416 | M.TRANS | 709.18.2878947 | 1 | 05/11/2018 | 099218/2019 |
| GILVAN VIEIRA NASCIMENTO | FRR-4286 | M.TRANS | 709.18.2902301 | 1 | 05/11/2018 | 109856/2019 |
| GILVANE CARDOSO DA SILVA | 003.047.012.513 | IPU | 101.18.0029062 | 11 | 19/11/2018 | 077383/2019 |
| GILVANE CARDOSO DA SILVA ME | DYA-0452 | M.TRANS | 709.18.2896795 | 1 | 05/11/2018 | 107053/2019 |
| GILVANEIDE RODRIGUES DE LIMA | DQM-6980 | M.TRANS | 709.18.2930335 | 1 | 19/11/2018 | 122446/2019 |
| GILVANETE BUENO DA SILVA | DVI-3665 | M.TRANS | 709.18.2883861 | 1 | 05/11/2018 | 101218/2019 |
| GILVANETE BUENO DA SILVA | DVI-3665 | M.TRANS | 709.18.2884524 | 1 | 05/11/2018 | 101504/2019 |
| GILVANETE CARVALHO DA SILVA | FBF-5380 | M.TRANS | 709.18.2935675 | 1 | 21/11/2018 | 125113/2019 |
| GILVANETE DE LIMA MASCARENHAS | EVD-0648 | M.TRANS | 709.18.2910219 | 1 | 07/11/2018 | 113426/2019 |
| GILVANIA PASSOS PAIXAO DE SOUSA | 534.114.007.000 | CIP | 105.18.0250249 | 11 | 26/11/2018 | 093347/2019 |
| GILVANILDE SANTOS COSTA | EJO-4692 | M.TRANS | 709.18.2906399 | 1 | 05/11/2018 | 111657/2019 |
| GILVANILDO FRANCISCO DA LUZ | 534.302.006.000 | IPU | 101.18.0237436 | 11 | 18/11/2018 | 090768/2019 |
| GINA ELISA LOZANO SOLANO | MKX-5263 | M.TRANS | 709.18.2875381 | 1 | 05/11/2018 | 097782/2019 |
| GINA STOCCO | NKA-5350 | M.TRANS | 709.18.2898224 | 1 | 05/11/2018 | 107789/2019 |
| GINALDO ALVES MERCEARIA ME | AYC-5184 | M.TRANS | 709.18.2913437 | 1 | 07/11/2018 | 114741/2019 |
| GINEILDES DE ALMEIDA NEUTRO BRITO | DMP-2842 | M.TRANS | 709.18.2907491 | 1 | 05/11/2018 | 112190/2019 |
| GINES TOMILHEIRO GARCIA | EZO-3237 | M.TRANS | 709.18.2938483 | 1 | 28/11/2018 | 126169/2019 |
| GINO & LIMA DROGARIA LTDA | 262.142 | COL.LX | 710.18.2935378 | 1 | 27/11/2018 | 129702/2019 |
| GINO CAPATI - ESPOLIO | 010.010.051.001 | IPU | 101.18.0081742 | 11 | 17/11/2018 | 080079/2019 |
| GINO CAPATI - ESPOLIO | 010.010.051.002 | IPU | 101.18.0081743 | 11 | 17/11/2018 | 080080/2019 |
| GINO CAPATI - ESPOLIO | 010.010.051.003 | IPU | 101.18.0081744 | 11 | 17/11/2018 | 080081/2019 |
| GINO DUO | DVJ-7165 | M.TRANS | 709.18.2898074 | 1 | 05/11/2018 | 107692/2019 |
| GINO DUO | DVJ-7165 | M.TRANS | 709.18.2901047 | 1 | 05/11/2018 | 109279/2019 |
| GINO DUO | DVJ-7165 | M.TRANS | 709.18.2918639 | 1 | 07/11/2018 | 116786/2019 |
| GINO DUO | DVJ-7165 | M.TRANS | 709.18.2932908 | 1 | 19/11/2018 | 123915/2019 |
| GINO DUO | DVJ-7165 | M.TRANS | 709.18.2932942 | 1 | 19/11/2018 | 123932/2019 |
| GINO DUO | DVJ-7165 | M.TRANS | 709.18.2939038 | 1 | 28/11/2018 | 126454/2019 |
| GINO DUO | DVJ-7165 | M.TRANS | 709.18.2944885 | 1 | 28/11/2018 | 128883/2019 |
| GINO MARIO LEAL | 009.074.002.000 | IPU | 101.18.0079373 | 11 | 17/11/2018 | 080007/2019 |
| GIO MIDIA EXTERIOR EIRELI-ME | 244.295 | ISS | 292.18.2557999 | 1 | 15/11/2018 | 094649/2019 |
| GIORGIO PEREIRA DA ROCHA | CJE-7693 | M.TRANS | 709.18.2928558 | 1 | 19/11/2018 | 121426/2019 |
| GIOVANA DE MENDONCA CHEZZI | CIR-9913 | M.TRANS | 709.18.2910637 | 1 | 07/11/2018 | 113601/2019 |
| GIOVANA DE PASCOAL | FXX-1348 | M.TRANS | 709.18.2923741 | 1 | 19/11/2018 | 118896/2019 |
| GIOVANA DO NASCIMENTO | EAN-3828 | M.TRANS | 709.18.2891983 | 1 | 05/11/2018 | 104653/2019 |
| GIOVANA ESTEVAM DE ANDRADE VIEIRA | FCA-1186 | M.TRANS | 709.18.2933372 | 1 | 19/11/2018 | 124145/2019 |
| GIOVANA LIMA DE OLIVEIRA | HIE-4542 | M.TRANS | 709.18.2926229 | 1 | 19/11/2018 | 120318/2019 |
| GIOVANA LOPES DOS SANTOS | MPH-6475 | M.TRANS | 709.18.2901126 | 1 | 05/11/2018 | 109318/2019 |
| GIOVANA REZENDE SOUSA | DGE-5435 | M.TRANS | 709.18.2917579 | 1 | 07/11/2018 | 116272/2019 |
| GIOVANE LANDIM DA SILVA | EJZ-9291 | M.TRANS | 709.18.2918477 | 1 | 07/11/2018 | 116716/2019 |
| GIOVANE MARCELO ALANO | NLV-1505 | M.TRANS | 709.18.2871545 | 1 | 05/11/2018 | 096139/2019 |
| GIOVANETE REIS DA SILVA MOVEIS ME | ELQ-2229 | M.TRANS | 709.18.2929113 | 1 | 19/11/2018 | 121681/2019 |
| GIOVANI CALIANO | GJM-2578 | M.TRANS | 709.18.2884666 | 1 | 05/11/2018 | 101569/2019 |
| GIOVANI CALIANO | GJM-2578 | M.TRANS | 709.18.2925918 | 1 | 19/11/2018 | 120132/2019 |
| GIOVANI DA SILVA OLIVEIRA | ESR-1003 | M.TRANS | 709.18.2909737 | 1 | 07/11/2018 | 113222/2019 |
| GIOVANI DE BOM CARMO | 025.106.031.241 | IPU | 101.18.0157896 | 11 | 19/11/2018 | 084262/2019 |
| GIOVANI DOS REIS SANTOS | FRU-6063 | M.TRANS | 709.18.2875231 | 1 | 05/11/2018 | 097725/2019 |
| GIOVANI DOS SANTOS OLIVEIRA | CIH-8107 | M.TRANS | 709.18.2904156 | 1 | 05/11/2018 | 110707/2019 |
| GIOVANI JOSE DE LIMA | GEL-2407 | M.TRANS | 709.18.2922655 | 1 | 19/11/2018 | 118304/2019 |
| GIOVANI MARCOS COSTA | 003.047.013.220 | IPU | 101.18.0029767 | 11 | 19/11/2018 | 077463/2019 |
| GIOVANI MARCOS COSTA | FDV-3830 | M.TRANS | 709.18.2937512 | 1 | 21/11/2018 | 126007/2019 |
| GIOVANI MUNIZ DE SOUZA | 229.718 | TX/PPUB | 708.18.2787230 | 3 | 05/11/2018 | 096034/2019 |
| GIOVANI MUNIZ DE SOUZA | CLK-1073 | M.TRANS | 709.18.2911580 | 1 | 07/11/2018 | 113925/2019 |
| GIOVANI MUNIZ DE SOUZA | CLK-1073 | M.TRANS | 709.18.2928007 | 1 | 19/11/2018 | 121162/2019 |
| GIOVANNA ALVES RODRIGUES | OPL-4415 | M.TRANS | 709.18.2909050 | 1 | 05/11/2018 | 112930/2019 |
| GIOVANNA BRUNA BIFULCO | DWN-3155 | M.TRANS | 709.18.2911878 | 1 | 07/11/2018 | 114036/2019 |
| GIOVANNA CHACON DE PAULO | FVM-8943 | M.TRANS | 709.18.2911540 | 1 | 07/11/2018 | 113906/2019 |
| GIOVANNA DA SILVA SESSA | DOC-0931 | M.TRANS | 709.18.2886895 | 1 | 05/11/2018 | 102450/2019 |
| GIOVANNA FRANK CURCI | 005.061.006.233 | IPU | 101.18.0050478 | 11 | 12/11/2018 | 087834/2019 |
| GIOVANNA G CARDI SILVERIO | ELF-5274 | M.TRANS | 709.18.2898108 | 1 | 05/11/2018 | 107712/2019 |
| GIOVANNA G CARDI SILVERIO | ELF-5274 | M.TRANS | 709.18.2907343 | 1 | 05/11/2018 | 112131/2019 |
| GIOVANNA MERKER GASPARINI | FMC-6448 | M.TRANS | 709.18.2900837 | 1 | 05/11/2018 | 109177/2019 |
| GIOVANNA NEGRISOLI KOISHI | GKA-3954 | M.TRANS | 709.18.2883335 | 1 | 05/11/2018 | 101008/2019 |
| GIOVANNA PORFIRIO GONCALVES | EMZ-5840 | M.TRANS | 709.18.2909052 | 1 | 05/11/2018 | 112932/2019 |
| GIOVANNA ROCHA LUZ | MLO-4184 | M.TRANS | 709.18.2908863 | 1 | 05/11/2018 | 112837/2019 |
| GIOVANNA ROCHA MACIEL | FQE-8911 | M.TRANS | 709.18.2901450 | 1 | 05/11/2018 | 109471/2019 |
| GIOVANNA ROMANO POSSEBON | NOO-6241 | M.TRANS | 709.18.2922266 | 1 | 19/11/2018 | 118121/2019 |
| GIOVANNA SCOTUZZI DIMBARRE | NST-9090 | M.TRANS | 709.18.2910787 | 1 | 07/11/2018 | 113663/2019 |
| GIOVANNA SCOTUZZI DIMBARRE | NST-9090 | M.TRANS | 709.18.2920894 | 1 | 19/11/2018 | 117516/2019 |
| GIOVANNE DOS SANTOS RIBEIRO | EIR-5322 | M.TRANS | 709.18.2886141 | 1 | 05/11/2018 | 102133/2019 |
| GIOVANNI BALLARIN - ESPOLIO | 520.100.019.000 | IPU | 101.18.0207205 | 11 | 12/11/2018 | 087675/2019 |
| GIOVANNI BALLARIN - ESPOLIO | 520.100.020.000 | IPU | 101.18.0207206 | 11 | 12/11/2018 | 087676/2019 |
| GIOVANNI CAMBREA ALONSO | EDB-5009 | M.TRANS | 709.18.2939285 | 1 | 28/11/2018 | 126575/2019 |
| GIOVANNI CANDIDO GUERRA | FMV-6687 | M.TRANS | 709.18.2921979 | 1 | 19/11/2018 | 117975/2019 |
| GIOVANNI COUTO TARTARO | MCH-0821 | M.TRANS | 709.18.2886161 | 1 | 05/11/2018 | 102145/2019 |
| GIOVANNI GUGLIELMO - ESPOLIO | 623.101.118.000 | CIP | 105.18.0251369 | 11 | 26/11/2018 | 093794/2019 |
| GIOVANNI GUILHEM SANSIN | 004.047.055.217 | IPU | 101.18.0040598 | 11 | 17/11/2018 | 078233/2019 |
| GIRLAINE DE FATIMA FANTINI | ERK-4586 | M.TRANS | 709.18.2879695 | 1 | 05/11/2018 | 099514/2019 |

| | | | | | | |
|---|-----------------|---------|----------------|----|------------|-------------|
| GIRLAINE DE SOUSA PEREIRA | EBM-8018 | M.TRANS | 709.18.2936317 | 1 | 21/11/2018 | 125384/2019 |
| GIRLANDIA RODRIGUES DE SOUSA | EDP-4002 | M.TRANS | 709.18.2874548 | 1 | 05/11/2018 | 097423/2019 |
| GIRLENE ARCANJO DE SOUZA | DPM-6106 | M.TRANS | 709.18.2904612 | 1 | 05/11/2018 | 110906/2019 |
| GIRLENE GOMES DE JESUS | | PP/FUNE | 702.18.4000457 | 10 | 22/11/2018 | 095168/2019 |
| GISEG ADMINISTRADORA E CORRET DE SEGUROS LTDA | AKQ-0121 | M.TRANS | 709.18.2871985 | 1 | 05/11/2018 | 096321/2019 |
| GISEG ADMINISTRADORA E CORRET DE SEGUROS LTDA | AKQ-0121 | M.TRANS | 709.18.2898807 | 1 | 05/11/2018 | 108135/2019 |
| GISEG ADMINISTRADORA E CORRET DE SEGUROS LTDA | AKQ-0121 | M.TRANS | 709.18.2916485 | 1 | 07/11/2018 | 115810/2019 |
| GISELE ANTUNES | 620.004.016.000 | IPTU | 101.18.0238985 | 11 | 16/11/2018 | 090949/2019 |
| GISELE APARECIDA ALVES | EIH-4807 | M.TRANS | 709.18.2917351 | 1 | 07/11/2018 | 116114/2019 |
| GISELE APARECIDA ALVES | EIH-4807 | M.TRANS | 709.18.2930473 | 1 | 19/11/2018 | 122557/2019 |
| GISELE APARECIDA DA COSTA | FAJ-6745 | M.TRANS | 709.18.2879696 | 1 | 05/11/2018 | 099515/2019 |
| GISELE APARECIDA MARTINS | 024.019.137.149 | IPTU | 101.18.0148892 | 11 | 17/11/2018 | 083799/2019 |
| GISELE BONETTI DOS SANTOS | FSF-0943 | M.TRANS | 709.18.2900115 | 1 | 05/11/2018 | 108824/2019 |
| GISELE CARLA REZENDE BONATO | DQJ-2040 | M.TRANS | 709.18.2907165 | 1 | 05/11/2018 | 112035/2019 |
| GISELE CHRISOSTE | FFS-7490 | M.TRANS | 709.18.2945067 | 1 | 28/11/2018 | 128977/2019 |
| GISELE CHRISTINA VASCONI PACHECO | 006.010.021.064 | IPTU | 101.18.0054401 | 11 | 16/11/2018 | 079043/2019 |
| GISELE CRISTINA CIOTTO HIGINO | CIR-2516 | M.TRANS | 709.18.2927853 | 1 | 19/11/2018 | 121086/2019 |
| GISELE CRISTINE MARIANO PINI MAZZILLI | FNU-8845 | M.TRANS | 709.18.2911443 | 1 | 07/11/2018 | 113866/2019 |
| GISELE DA CUNHA | EXX-3578 | M.TRANS | 709.18.2873793 | 1 | 05/11/2018 | 097102/2019 |
| GISELE DA SILVA BELO | DPK-3086 | M.TRANS | 709.18.2937827 | 1 | 21/11/2018 | 126138/2019 |
| GISELE DA SILVA RODRIGUES | BJH-7435 | M.TRANS | 709.18.2876450 | 1 | 05/11/2018 | 098194/2019 |
| GISELE DE AQUINO | FFE-3828 | M.TRANS | 709.18.2926172 | 1 | 19/11/2018 | 120284/2019 |
| GISELE DE FREITAS | FZG-5907 | M.TRANS | 709.18.2885438 | 1 | 05/11/2018 | 101843/2019 |
| GISELE DE JESUS FERREIRA | FFH-0062 | M.TRANS | 709.18.2921756 | 1 | 19/11/2018 | 117880/2019 |
| GISELE DE MACEDO SILVA | CPW-8783 | M.TRANS | 709.18.2884907 | 1 | 05/11/2018 | 101660/2019 |
| GISELE DE MORAIS | CWL-4816 | M.TRANS | 709.18.2901908 | 1 | 05/11/2018 | 109687/2019 |
| GISELE EDUARDO DA ROCHA | ELG-2845 | M.TRANS | 709.18.2946135 | 1 | 28/11/2018 | 129477/2019 |
| GISELE GOMES NASCIMENTO | 031.106.051.000 | IPTU | 101.18.0183667 | 11 | 19/11/2018 | 085828/2019 |
| GISELE MARA CORREIA | OQR-1113 | M.TRANS | 709.18.2928290 | 1 | 19/11/2018 | 121291/2019 |
| GISELE MARIA CARETTA ALVES | DGD-3828 | M.TRANS | 709.18.2932921 | 1 | 19/11/2018 | 123922/2019 |
| GISELE MARTINS DE OLIVEIRA SILVA | HJU-0266 | M.TRANS | 709.18.2883249 | 1 | 05/11/2018 | 100975/2019 |
| GISELE MAXIMINIANA MOYA E SILVA | DUA-4284 | M.TRANS | 709.18.2876774 | 1 | 05/11/2018 | 098313/2019 |
| GISELE PEREIRA MACEDO | EZD-3804 | M.TRANS | 709.18.2872676 | 1 | 05/11/2018 | 096627/2019 |
| GISELE PIEROBON MANFRINATI | GFI-9507 | M.TRANS | 709.18.2936946 | 1 | 21/11/2018 | 125709/2019 |
| GISELE RAMOS | EJL-9290 | M.TRANS | 709.18.2924780 | 1 | 19/11/2018 | 119424/2019 |
| GISELE RODRIGUES FINI | FLQ-7363 | M.TRANS | 709.18.2934035 | 1 | 19/11/2018 | 124428/2019 |
| GISELE SILVA DAS GRACAS | | BOLSA | 716.18.0260171 | 10 | 23/11/2018 | 129841/2019 |
| GISELE SILVA DE CARVALHO DO NASCIMENTO | CPM-0104 | M.TRANS | 709.18.2945247 | 1 | 28/11/2018 | 129066/2019 |
| GISELE SILVA SILVEIRA | DCF-0749 | M.TRANS | 709.18.2931044 | 1 | 19/11/2018 | 122887/2019 |
| GISELE SMITH | EYQ-5796 | M.TRANS | 709.18.2945869 | 1 | 28/11/2018 | 129371/2019 |
| GISELE SOUZA SANTANA | FBP-0612 | M.TRANS | 709.18.2906570 | 1 | 05/11/2018 | 111750/2019 |
| GISELE TASCÁ DUTRA | GFU-4512 | M.TRANS | 709.18.2886325 | 1 | 05/11/2018 | 102209/2019 |
| GISELE VIEIRA DOS SANTOS VARGAS | EQH-3935 | M.TRANS | 709.18.2934415 | 1 | 19/11/2018 | 124609/2019 |
| GISELE XAVIER DE OLIVEIRA | 001.007.007.028 | IPTU | 101.18.0000533 | 11 | 16/11/2018 | 076284/2019 |
| GISELE XAVIER DE OLIVEIRA | FOJ-4141 | M.TRANS | 709.18.2911990 | 1 | 07/11/2018 | 114094/2019 |
| GISELI CAMPIOTO FERREIRA | FDN-3347 | M.TRANS | 709.18.2932129 | 1 | 19/11/2018 | 123529/2019 |
| GISELI NOGUEIRA | ENL-9107 | M.TRANS | 709.18.2898188 | 1 | 05/11/2018 | 107761/2019 |
| GISELLE DE ALENCAR ALVES ZAMBON | DAM-8951 | M.TRANS | 709.18.2917295 | 1 | 07/11/2018 | 116076/2019 |
| GISELLE DE ALENCAR ALVES ZAMBON | DAM-8951 | M.TRANS | 709.18.2927136 | 1 | 19/11/2018 | 120753/2019 |
| GISELLE DE TODELO SILVA | OQO-9666 | M.TRANS | 709.18.2922901 | 1 | 19/11/2018 | 118419/2019 |
| GISELLE ESTEVES VERGAL | 004.050.328.194 | IPTU | 101.18.0042008 | 11 | 17/11/2018 | 078303/2019 |
| GISELLE FERNANDES PINTO | | BOLSA | 716.18.0260138 | 10 | 23/11/2018 | 129817/2019 |
| GISELLI DE MOURA ROCHA SERV ADM ME | EZO-9037 | M.TRANS | 709.18.2945933 | 1 | 28/11/2018 | 129395/2019 |
| GISLAINE APARECIDA BARBOSA | CML-3133 | M.TRANS | 709.18.2901324 | 1 | 05/11/2018 | 109418/2019 |
| GISLAINE APARECIDA CECILIO | DIN-8334 | M.TRANS | 709.18.2922602 | 1 | 19/11/2018 | 118279/2019 |
| GISLAINE DE OLIVEIRA | EDB-3903 | M.TRANS | 709.18.2898245 | 1 | 05/11/2018 | 107801/2019 |
| GISLAINE DE SOUZA | BUX-7047 | M.TRANS | 709.18.2938674 | 1 | 28/11/2018 | 126268/2019 |
| GISLAINE RODRIGUES | GCK-3149 | M.TRANS | 709.18.2874202 | 1 | 05/11/2018 | 097285/2019 |
| GISLAINE SILVA DE MENEZES | | PP/FUNE | 702.18.4000451 | 10 | 22/11/2018 | 095167/2019 |
| GISLAINE TEREENCIANI | 024.071.012.000 | IPTU | 101.18.0151941 | 11 | 17/11/2018 | 084024/2019 |
| GISLAINE VIDAL SILVA | | BOLSA | 716.18.0260217 | 10 | 23/11/2018 | 129874/2019 |
| GISLAYNE ADRIANA GALLINA | ERK-7379 | M.TRANS | 709.18.2940781 | 1 | 28/11/2018 | 127266/2019 |
| GISLEINE DA SILVA PEREIRA | CXL-5408 | M.TRANS | 709.18.2937757 | 1 | 21/11/2018 | 126113/2019 |
| GISLENE AP. FONSECA RODRIGUES DOS SANTOS | 265.765 | TFFP/FX | 406.18.2861642 | 2 | 16/11/2018 | 095005/2019 |
| GISLENE APARECIDA DOS SANTOS MIRANDA | EME-8114 | M.TRANS | 709.18.2905186 | 1 | 05/11/2018 | 111154/2019 |
| GISLENE APARECIDA FONSECA RODRIGUES SANTOS | DEM-7536 | M.TRANS | 709.18.2880262 | 1 | 05/11/2018 | 099742/2019 |
| GISLENE APARECIDA FONSECA RODRIGUES SANTOS | DEM-7536 | M.TRANS | 709.18.2880269 | 1 | 05/11/2018 | 099743/2019 |
| GISLENE APARECIDA FONSECA RODRIGUES SANTOS | DEM-7536 | M.TRANS | 709.18.2880276 | 1 | 05/11/2018 | 099748/2019 |
| GISLENE APARECIDA FONSECA RODRIGUES SANTOS | DEM-7536 | M.TRANS | 709.18.2880280 | 1 | 05/11/2018 | 099752/2019 |
| GISLENE ARAUJO SANTOS | FLR-7024 | M.TRANS | 709.18.2909609 | 1 | 07/11/2018 | 113162/2019 |
| GISLENE CAETANO ROSA | DXC-9888 | M.TRANS | 709.18.2917829 | 1 | 07/11/2018 | 116405/2019 |
| GISLENE CAMPOS DELDATO | DJA-3431 | M.TRANS | 709.18.2930545 | 1 | 19/11/2018 | 122608/2019 |
| GISLENE CAMPREGHER DA SILVA OGNA | EFY-7454 | M.TRANS | 709.18.2907462 | 1 | 05/11/2018 | 112177/2019 |
| GISLENE CRUZ DE SOUZA | DMY-9464 | M.TRANS | 709.18.2912290 | 1 | 07/11/2018 | 114230/2019 |
| GISLENE DA SILVA BERNARDO | FLN-2927 | M.TRANS | 709.18.2872092 | 1 | 05/11/2018 | 096366/2019 |
| GISLENE DA SILVA PEREIRA CHAVES | EAK-5078 | M.TRANS | 709.18.2905326 | 1 | 05/11/2018 | 111197/2019 |
| GISLENE DA SILVA SANTOS | 533.255.010.000 | IPTU | 101.18.0232522 | 11 | 18/11/2018 | 090181/2019 |
| GISLENE DAVI RAMOS | ELR-9208 | M.TRANS | 709.18.2893655 | 1 | 05/11/2018 | 105490/2019 |
| GISLENE FAGUNDES DA SILVA | JZU-5502 | M.TRANS | 709.18.2935005 | 1 | 19/11/2018 | 124917/2019 |
| GISLENE FELIX CAJAIBA | EXG-0939 | M.TRANS | 709.18.2920951 | 1 | 19/11/2018 | 117546/2019 |
| GISLENE GACON BRAZ | OVE-3812 | M.TRANS | 709.18.2890155 | 1 | 05/11/2018 | 103863/2019 |
| GISLENE GACON BRAZ | OVE-3812 | M.TRANS | 709.18.2907443 | 1 | 05/11/2018 | 112168/2019 |
| GISLENE GOMES DOS SANTOS | | BOLSA | 716.18.0260177 | 10 | 23/11/2018 | 129846/2019 |
| GISLENE GUTIERREZ PRIMARANO | 001.064.022.146 | IPTU | 101.18.0010426 | 11 | 16/11/2018 | 076544/2019 |
| GISLENE MACEDO DA SILVA | APY-0368 | M.TRANS | 709.18.2919574 | 1 | 07/11/2018 | 117198/2019 |
| GISLENE MARIA DE LIMA | CIO-8550 | M.TRANS | 709.18.2898071 | 1 | 05/11/2018 | 107690/2019 |
| GISLENE PEREIRA DA SILVA | EJH-9973 | M.TRANS | 709.18.2918755 | 1 | 07/11/2018 | 116840/2019 |
| GISLENE REGINA TESTA | GIB-5648 | M.TRANS | 709.18.2922039 | 1 | 19/11/2018 | 118004/2019 |
| GISLENE RODRIGUES DA SILVA | DWU-8653 | M.TRANS | 709.18.2871938 | 1 | 05/11/2018 | 096299/2019 |
| GISLENE TEIXEIRA DUARTE EGLECIA | DWU-3590 | M.TRANS | 709.18.2926360 | 1 | 19/11/2018 | 120398/2019 |
| GISLENI VARELLA RIBEIRO | ALUN-3155 | M.TRANS | 709.18.2889833 | 1 | 05/11/2018 | 103721/2019 |
| GISLEY APARECIDO DA SILVA RIBEIRO | BTD-1238 | M.TRANS | 709.18.2874933 | 1 | 05/11/2018 | 097581/2019 |

| | | | | | | |
|--|-----------------|---------|----------------|----|------------|-------------|
| GISLEY DE FREITAS CORREA | FQB-3898 | M.TRANS | 709.18.2927246 | 1 | 19/11/2018 | 120798/2019 |
| GISONELIO PAULO DA SILVA | 410.023.012.000 | IPTU | 101.18.2723273 | 5 | 17/11/2018 | 091415/2019 |
| GIUDINEIA SCALISSE | 003.047.015.041 | IPTU | 101.18.0030214 | 11 | 19/11/2018 | 077526/2019 |
| GIULIA DANIELLE PADILHA | EZV-8373 | M.TRANS | 709.18.2939556 | 1 | 28/11/2018 | 126716/2019 |
| GIULIANA DE JESUS AGOSTINHO REIS DE OLIVEIRA | EMM-6248 | M.TRANS | 709.18.2884663 | 1 | 05/11/2018 | 101566/2019 |
| GIULIANA PARDI CORREA PASCHOALINOTO | GGY-9687 | M.TRANS | 709.18.2872440 | 1 | 05/11/2018 | 096523/2019 |
| GIULIANA TOSHIMA OLIVEIRA | DBK-5250 | M.TRANS | 709.18.2899921 | 1 | 05/11/2018 | 108742/2019 |
| GIULIANA VELKOF | 611.204.012.000 | IPTUCE | 103.18.0238819 | 11 | 19/11/2018 | 091841/2019 |
| GIULIANO CHIACHIO VOLPE | 001.024.071.130 | IPTU | 101.18.0005270 | 11 | 16/11/2018 | 076379/2019 |
| GIULIANO DA SILVA GERALDO | FLB-3070 | M.TRANS | 709.18.2902573 | 1 | 05/11/2018 | 109981/2019 |
| GIULIANO FREIRE GUEDES DA SILVA | 019.019.025.043 | IPTU | 101.18.0127783 | 11 | 18/11/2018 | 082426/2019 |
| GIULIANO MICHELE ZAVALLONI | FZG-4749 | M.TRANS | 709.18.2904398 | 1 | 05/11/2018 | 110803/2019 |
| GIULIANO ROJO ANDREATTA | EKQ-5400 | M.TRANS | 709.18.2911137 | 1 | 07/11/2018 | 113746/2019 |
| GIULIO DA COSTA MATHIAS BAPTISTA | EYD-8547 | M.TRANS | 709.18.2892064 | 1 | 05/11/2018 | 104688/2019 |
| GIUSEPPE CARROZZO | 027.037.010.000 | IPTU | 101.18.0164304 | 11 | 15/11/2018 | 084694/2019 |
| GIUSEPPE DI FOLCO | 005.065.013.000 | IPTU | 101.18.0050750 | 11 | 12/11/2018 | 078745/2019 |
| GIUSEPPE DI FOLCO | 007.057.001.007 | IPTU | 101.18.0065543 | 11 | 12/11/2018 | 079578/2019 |
| GIUSEPPE DI FOLCO | 015.014.045.009 | IPTU | 101.18.0106334 | 11 | 12/11/2018 | 081158/2019 |
| GIUSEPPE DI FOLCO | 015.014.051.009 | IPTU | 101.18.0106356 | 11 | 12/11/2018 | 081159/2019 |
| GIUSEPPE IAFRATE | 011.033.116.115 | IPTU | 101.18.0090200 | 11 | 15/11/2018 | 080420/2019 |
| GIUSEPPE SARTORIO | 001.037.020.012 | IPTU | 101.18.0007269 | 11 | 16/11/2018 | 076438/2019 |
| GIUSEPPE SARTORIO | 402.014.026.000 | IPTU | 101.18.0197230 | 11 | 17/11/2018 | 086787/2019 |
| GIUSEPPE SARTORIO - USUFRUTO | 402.018.033.000 | IPTU | 101.18.0197382 | 11 | 17/11/2018 | 086803/2019 |
| GIUSEPPINA RIZZO DA SILVA | 021.039.015.000 | IPTU | 101.18.0139576 | 11 | 18/11/2018 | 083209/2019 |
| GIUSTO BOCCIA | DPP-0113 | M.TRANS | 709.18.2883587 | 1 | 05/11/2018 | 101098/2019 |
| GIVALDA BALDUINO FERREIRA LIMA | BRZ-5047 | M.TRANS | 709.18.2931857 | 1 | 19/11/2018 | 123362/2019 |
| GIVALDI JOSE DA SILVA | 534.303.052.000 | IPTU | 101.18.0237622 | 11 | 18/11/2018 | 090788/2019 |
| GIVALDO BOIAGO | 006.026.103.035 | IPTU | 101.18.0055650 | 11 | 16/11/2018 | 079083/2019 |
| GIVALDO DA SILVA NASCIMENTO | EVE-7905 | M.TRANS | 709.18.2901485 | 1 | 05/11/2018 | 109492/2019 |
| GIVALDO DOS SANTOS TABOSA | 015.029.026.211 | IPTU | 101.18.0107792 | 11 | 12/11/2018 | 081272/2019 |
| GIVALDO FERNANDES | 002.079.001.058 | IPTU | 101.18.0024320 | 11 | 15/11/2018 | 077141/2019 |
| GIVALDO GONCALVES DA SILVA | CAS-4432 | M.TRANS | 709.18.2891373 | 1 | 05/11/2018 | 104384/2019 |
| GIVALDO LIMA DA SILVA | 003.123.002.149 | IPTU | 101.18.0035913 | 11 | 19/11/2018 | 077968/2019 |
| GIVALDO PEDRO DA SILVA | 266.960 | TFFP/FX | 406.18.2920478 | 1 | 20/11/2018 | 095106/2019 |
| GIVALDO PEDRO DA SILVA | 266.960 | MULTA | 704.18.2920363 | 1 | 20/11/2018 | 095479/2019 |
| GIVANILDO BARBOSA DOS SANTOS | DLL-5261 | M.TRANS | 709.18.2890560 | 1 | 05/11/2018 | 104053/2019 |
| GIVANILDO DE FIGUEIREDO | BTB-3295 | M.TRANS | 709.18.2930689 | 1 | 19/11/2018 | 122688/2019 |
| GIVANILDO MASCARENHAS DE OLIVEIRA | FZT-6849 | M.TRANS | 709.18.2876636 | 1 | 05/11/2018 | 098262/2019 |
| GIVANILDO SANTANA | DCW-9025 | M.TRANS | 709.18.2919691 | 1 | 07/11/2018 | 117252/2019 |
| GIVANILDO SOARES RIBEIRO | 534.107.009.000 | IPTU | 101.18.0235124 | 11 | 18/11/2018 | 090468/2019 |
| GIZELE DOS ANJOS SABINO | HMY-7074 | M.TRANS | 709.18.2884905 | 1 | 05/11/2018 | 101659/2019 |
| GIZELIA FERREIRA DE MELO | HHB-6531 | M.TRANS | 709.18.2901811 | 1 | 05/11/2018 | 109633/2019 |
| GIZELIA LEITE DA SE SILVA | EWP-8940 | M.TRANS | 709.18.2930446 | 1 | 19/11/2018 | 122534/2019 |
| GIZELITON PABLO DA SILVA DOS SANTOS | CGF-2268 | M.TRANS | 709.18.2912940 | 1 | 07/11/2018 | 114525/2019 |
| GIZELLA LUZIA PERES ANIZA ARGACHOY | FNR-9261 | M.TRANS | 709.18.2924305 | 1 | 19/11/2018 | 119128/2019 |
| GIZELLE FRANCO BUENO | HRH-1751 | M.TRANS | 709.18.2872570 | 1 | 05/11/2018 | 096578/2019 |
| GIZEUDA NUNES DE VASCONCELLOS | GIB-8029 | M.TRANS | 709.18.2924322 | 1 | 19/11/2018 | 119141/2019 |
| GKW EQUIPAMENTOS INDUSTRIAIS S/A | 024.080 | ISS | 291.18.2566835 | 1 | 15/06/2018 | 094117/2019 |
| GL PRIME LTDA ME | OXD-4575 | M.TRANS | 709.18.2937073 | 1 | 21/11/2018 | 125781/2019 |
| GLACE KELLY CARVALHO ALVES | KOQ-6989 | M.TRANS | 709.18.2879539 | 1 | 05/11/2018 | 099458/2019 |
| GLADIMIR ZANETI | 521.020.043.002 | IPTU | 101.18.0208245 | 11 | 15/11/2018 | 087750/2019 |
| GLADSON GONCALVES DE SOUSA | 512.033.001.128 | IPTU | 101.18.0205172 | 11 | 16/11/2018 | 087547/2019 |
| GLADSON GONCALVES DE SOUSA | 512.047.015.000 | CIP | 105.18.0247795 | 11 | 26/11/2018 | 092497/2019 |
| GLAIMI MARIA TOGUCHI | ERX-2901 | M.TRANS | 709.18.2939804 | 1 | 28/11/2018 | 126828/2019 |
| GLASIELI RAMOS RIBEIRO | GDC-6248 | M.TRANS | 709.18.2921470 | 1 | 19/11/2018 | 117772/2019 |
| GLASIELI RAMOS RIBEIRO | GDC-6248 | M.TRANS | 709.18.2940998 | 1 | 28/11/2018 | 127392/2019 |
| GLAUBER DE ANDRADE FONSECA | 003.047.015.331 | IPTU | 101.18.0030503 | 11 | 19/11/2018 | 077549/2019 |
| GLAUBER VIDAL DE OLIVEIRA PINTO | DVH-1784 | M.TRANS | 709.18.2879318 | 1 | 05/11/2018 | 099371/2019 |
| GLAUCE DE PAIVA PEREIRA | OLB-3761 | M.TRANS | 709.18.2920961 | 1 | 19/11/2018 | 117550/2019 |
| GLAUCE GRUPI ROCHA SILVA | GIL-5407 | M.TRANS | 709.18.2937624 | 1 | 21/11/2018 | 126058/2019 |
| GLAUCI FREDERICO DE CARVALHO | CFB-7343 | M.TRANS | 709.18.2932301 | 1 | 19/11/2018 | 123629/2019 |
| GLAUCIA APARECIDA MOREIRA | EQW-1721 | M.TRANS | 709.18.2939922 | 1 | 28/11/2018 | 126881/2019 |
| GLAUCIA BARROS STECHI | FKI-2995 | M.TRANS | 709.18.2932039 | 1 | 19/11/2018 | 123476/2019 |
| GLAUCIA CRISTIANE FERREIRA DE ALVARENGA | 266.098 | TFFP/FX | 406.18.2868274 | 2 | 22/11/2018 | 095028/2019 |
| GLAUCIA DE BIASI MARTINS | FPQ-6992 | M.TRANS | 709.18.2890069 | 1 | 05/11/2018 | 103825/2019 |
| GLAUCIA DE BIASI MARTINS | FPQ-6992 | M.TRANS | 709.18.2917785 | 1 | 07/11/2018 | 116382/2019 |
| GLAUCIA DEMARCHI DE ALMEIDA | DMJ-9922 | M.TRANS | 709.18.2903795 | 1 | 05/11/2018 | 110589/2019 |
| GLAUCIA DO CARMO VELOZO LOPES | CZO-3479 | M.TRANS | 709.18.2934019 | 1 | 19/11/2018 | 124415/2019 |
| GLAUCIA GONCALVES DE SOUSA | 512.047.016.000 | CIP | 105.18.0247796 | 11 | 26/11/2018 | 092498/2019 |
| GLAUCIA GUEDES COSTA | PUY-8518 | M.TRANS | 709.18.2940399 | 1 | 28/11/2018 | 127124/2019 |
| GLAUCIA MARIA NOE DO NASCIMENTO SEIWAYBRICK | EXG-0507 | M.TRANS | 709.18.2878688 | 1 | 05/11/2018 | 099102/2019 |
| GLAUCIA MAZULINE DOS SANTOS | 025.075.003.017 | IPTU | 101.18.0155814 | 11 | 19/11/2018 | 084196/2019 |
| GLAUCIA MOSCA VENERANDO | FAA-3665 | M.TRANS | 709.18.2922832 | 1 | 19/11/2018 | 118384/2019 |
| GLAUCIA SANDI DIAS DE OLIVEIRA ZACARIAS | FBO-5715 | M.TRANS | 709.18.2884941 | 1 | 05/11/2018 | 101670/2019 |
| GLAUCIA SANTOS DE ALMEIDA | AHM-3344 | M.TRANS | 709.18.2900327 | 1 | 05/11/2018 | 108935/2019 |
| GLAUCIA SIQUEIRA POLASTRO | 029.060.031.000 | IPTU | 101.18.0172020 | 11 | 16/11/2018 | 085117/2019 |
| GLAUCIA TOBIAS ZANOTELLI | FPH-0878 | M.TRANS | 709.18.2890645 | 1 | 05/11/2018 | 104089/2019 |
| GLAUCIA VERONICA PADOVANI DA SILVA | FUK-7748 | M.TRANS | 709.18.2932346 | 1 | 19/11/2018 | 123648/2019 |
| GLAUCIO COSTA DIAS | DDN-5696 | M.TRANS | 709.18.2877375 | 1 | 05/11/2018 | 098533/2019 |
| GLAUCIO ROGERIO BONALDO DA SILVA | 029.061.013.032 | IPTU | 101.18.0172074 | 11 | 16/11/2018 | 085122/2019 |
| GLAUCIO SANTOS SOARES | 024.019.137.419 | IPTU | 101.18.0149162 | 11 | 17/11/2018 | 083831/2019 |
| GLAUCO ANDRE COLIATH | AXC-4255 | M.TRANS | 709.18.2873813 | 1 | 05/11/2018 | 097111/2019 |
| GLAUCO CESAR ALVES CUNHA | 001.067.057.012 | IPTU | 101.18.0011078 | 11 | 16/11/2018 | 076566/2019 |
| GLAUCO DE OLIVEIRA MOURAO | 521.020.043.039 | IPTU | 101.18.0208282 | 11 | 15/11/2018 | 087754/2019 |
| GLAUCO LIMA FALCAO | FJW-0195 | M.TRANS | 709.18.2906943 | 1 | 05/11/2018 | 111937/2019 |
| GLAUCO LIMA FALCAO | FJW-0195 | M.TRANS | 709.18.2946074 | 1 | 28/11/2018 | 129449/2019 |
| GLAUCO MATHEUS LOPES | FGV-3295 | M.TRANS | 709.18.2933917 | 1 | 19/11/2018 | 124359/2019 |
| GLAUCO MEDIATO FAGUNDES | | P.PUBL | 707.18.2824835 | 3 | 19/11/2018 | 095807/2019 |
| GLAUCO MEDIATO FAGUNDES | | P.PUBL | 707.18.2824836 | 3 | 19/11/2018 | 095808/2019 |
| GLAUCO MEDIATO FAGUNDES | | P.PUBL | 707.18.2824837 | 3 | 19/11/2018 | 095809/2019 |
| GLAUCO MEDIATO FAGUNDES | | P.PUBL | 707.18.2824839 | 3 | 19/11/2018 | 095810/2019 |
| GLAUCO MEDIATO FAGUNDES | | P.PUBL | 707.18.2824841 | 3 | 19/11/2018 | 095811/2019 |

| | | | | | | |
|--|-----------------|---------|----------------|----|------------|-------------|
| GLAUCO OLIVEIRA SOUSA | GFE-0919 | M.TRANS | 709.18.2922766 | 1 | 19/11/2018 | 118355/2019 |
| GLAUCO ZANELLA BRAZ RANGEL | DEF-5707 | M.TRANS | 709.18.2898051 | 1 | 05/11/2018 | 107676/2019 |
| GLAYSON DA SILVA LOPES | EPZ-9318 | M.TRANS | 709.18.2932403 | 1 | 19/11/2018 | 123678/2019 |
| GLEBSON SOUZA DA SILVA | EIA-1045 | M.TRANS | 709.18.2883102 | 1 | 05/11/2018 | 100924/2019 |
| GLECIANO GERALDO CRUZ | CCG-1018 | M.TRANS | 709.18.2931761 | 1 | 19/11/2018 | 123312/2019 |
| GLEDSON DA SILVA GONCALVES | ELS-2524 | M.TRANS | 709.18.2928566 | 1 | 19/11/2018 | 121430/2019 |
| GLEDSON DA SILVA SOUZA | DKC-5051 | M.TRANS | 709.18.2890190 | 1 | 05/11/2018 | 103883/2019 |
| GLEDSON MONTEIRO DA SILVA | DML-4039 | M.TRANS | 709.18.2934002 | 1 | 19/11/2018 | 124406/2019 |
| GLEDSON PEREIRA DIAS | 521.032.032.000 | IPU | 101.18.0208772 | 11 | 15/11/2018 | 087770/2019 |
| GLEDSON TAIGUARA CERQUEIRA FAHEL | CNB-3698 | M.TRANS | 709.18.2932670 | 1 | 19/11/2018 | 123809/2019 |
| GLEDSTOM PEREIRA DE OLIVEIRA | EIE-5124 | M.TRANS | 709.18.2878379 | 1 | 05/11/2018 | 098981/2019 |
| GLEDSTOM PEREIRA DE OLIVEIRA | EIE-5124 | M.TRANS | 709.18.2878560 | 1 | 05/11/2018 | 099051/2019 |
| GLEIBSON ALVES DA SILVA | KKL-0767 | M.TRANS | 709.18.2908717 | 1 | 05/11/2018 | 112776/2019 |
| GLEIBSON CICOTI GUIMARAES | EWI-0061 | M.TRANS | 709.18.2873338 | 1 | 05/11/2018 | 096902/2019 |
| GLEIBSON CICOTI GUIMARAES | EWI-0061 | M.TRANS | 709.18.2933015 | 1 | 19/11/2018 | 123974/2019 |
| GLEICE ALVES DE OLIVEIRA | FMZ-4056 | M.TRANS | 709.18.2937471 | 1 | 21/11/2018 | 125984/2019 |
| GLEICE CAMELO DOS SANTOS | CQY-5931 | M.TRANS | 709.18.2893023 | 1 | 05/11/2018 | 105166/2019 |
| GLEICE EVA DOS SANTOS | EEN-6311 | M.TRANS | 709.18.2882885 | 1 | 05/11/2018 | 100833/2019 |
| GLEICE EVA DOS SANTOS | EEN-6311 | M.TRANS | 709.18.2924955 | 1 | 19/11/2018 | 119525/2019 |
| GLEICE N DA S MOREIRA | ETO-2677 | M.TRANS | 709.18.2898216 | 1 | 05/11/2018 | 107783/2019 |
| GLEICIANE ALVES DA SILVA SOUSA | CCD-8092 | M.TRANS | 709.18.2906296 | 1 | 05/11/2018 | 111600/2019 |
| GLEICIANE MICHELE DA SILVA | FMU-0706 | M.TRANS | 709.18.2907478 | 1 | 05/11/2018 | 112184/2019 |
| GLEIDE BARROS RUSSO | 017.006.063.000 | IPU | 101.18.0117729 | 11 | 12/11/2018 | 081856/2019 |
| GLEIDE SELMA MENEZES DE ALMEIDA | FLB-9057 | M.TRANS | 709.18.2892628 | 1 | 05/11/2018 | 104979/2019 |
| GLEDISON DE OLIVEIRA NERY | 533.106.039.000 | IPU | 101.18.0229632 | 11 | 18/11/2018 | 089910/2019 |
| GLEDISON MARINHO DA SILVA | DGI-9867 | M.TRANS | 709.18.2937414 | 1 | 21/11/2018 | 125955/2019 |
| GLEDISON ROGER RODRIGUES ALVES | 534.154.055.000 | IPU | 101.17.0232143 | 1 | 18/01/2017 | 076161/2019 |
| GLEDISON ROGER RODRIGUES ALVES | 534.154.055.000 | IPU | 101.17.0232143 | 2 | 18/02/2017 | 076162/2019 |
| GLEDISON ROGER RODRIGUES ALVES | 534.154.055.000 | IPU | 101.17.0232143 | 3 | 18/03/2017 | 076163/2019 |
| GLEDISON ROGER RODRIGUES ALVES | 534.154.055.000 | IPU | 101.17.0232143 | 4 | 18/04/2017 | 076164/2019 |
| GLEDISON ROGER RODRIGUES ALVES | 534.154.055.000 | IPU | 101.17.0232143 | 5 | 18/05/2017 | 076165/2019 |
| GLEDISON ROGER RODRIGUES ALVES | 534.154.055.000 | IPU | 101.17.0232143 | 6 | 18/06/2017 | 076166/2019 |
| GLEDISON ROGER RODRIGUES ALVES | 534.154.055.000 | IPU | 101.17.0232143 | 7 | 18/07/2017 | 076167/2019 |
| GLEDISON ROGER RODRIGUES ALVES | 534.154.055.000 | IPU | 101.17.0232143 | 8 | 18/08/2017 | 076168/2019 |
| GLEDISON ROGER RODRIGUES ALVES | 534.154.055.000 | IPU | 101.17.0232143 | 9 | 18/09/2017 | 076169/2019 |
| GLEDISON ROGER RODRIGUES ALVES | 534.154.055.000 | IPU | 101.17.0232143 | 10 | 18/10/2017 | 076170/2019 |
| GLEDISON ROGER RODRIGUES ALVES | 534.154.055.000 | IPU | 101.18.0237285 | 1 | 18/01/2018 | 090734/2019 |
| GLEDISON ROGER RODRIGUES ALVES | 534.154.055.000 | IPU | 101.18.0237285 | 2 | 18/02/2018 | 090735/2019 |
| GLEDISON ROGER RODRIGUES ALVES | 534.154.055.000 | IPU | 101.18.0237285 | 3 | 18/03/2018 | 090736/2019 |
| GLEDISON ROGER RODRIGUES ALVES | 534.154.055.000 | IPU | 101.18.0237285 | 4 | 18/04/2018 | 090737/2019 |
| GLEDISON ROGER RODRIGUES ALVES | 534.154.055.000 | IPU | 101.18.0237285 | 5 | 18/05/2018 | 090738/2019 |
| GLEDISON ROGER RODRIGUES ALVES | 534.154.055.000 | IPU | 101.18.0237285 | 6 | 18/06/2018 | 090739/2019 |
| GLEDISON ROGER RODRIGUES ALVES | 534.154.055.000 | IPU | 101.18.0237285 | 7 | 18/07/2018 | 090740/2019 |
| GLEDISON ROGER RODRIGUES ALVES | 534.154.055.000 | IPU | 101.18.0237285 | 8 | 18/08/2018 | 090741/2019 |
| GLEDISON ROGER RODRIGUES ALVES | 534.154.055.000 | IPU | 101.18.0237285 | 9 | 18/09/2018 | 090742/2019 |
| GLEDISON ROGER RODRIGUES ALVES | 534.154.055.000 | IPU | 101.18.0237285 | 10 | 18/10/2018 | 090743/2019 |
| GLEDSTON GONCALVES ARGLO | EZR-8167 | M.TRANS | 709.18.2936432 | 1 | 21/11/2018 | 125432/2019 |
| GLEISEANE SANTOS LOURENCO | DIZ-5927 | M.TRANS | 709.18.2939813 | 1 | 28/11/2018 | 126832/2019 |
| GLEISON CAMPANA AUTOMOVEIS EPP | JNJ-8275 | M.TRANS | 709.18.2914544 | 1 | 07/11/2018 | 115070/2019 |
| GLEISON CAMPANA AUTOMOVEIS EPP | JNJ-8275 | M.TRANS | 709.18.2914575 | 1 | 07/11/2018 | 115077/2019 |
| GLEISON CAMPANA AUTOMOVEIS EPP | JNJ-8275 | M.TRANS | 709.18.2941511 | 1 | 28/11/2018 | 127645/2019 |
| GLEISON CAMPANA AUTOMOVEIS EPP | JNJ-8275 | M.TRANS | 709.18.2941891 | 1 | 28/11/2018 | 127767/2019 |
| GLEISON CAMPANA AUTOMOVEIS EPP | JNJ-8275 | M.TRANS | 709.18.2944832 | 1 | 28/11/2018 | 128860/2019 |
| GLEISON DE ANDRADE SOBRINHO | HFG-8978 | M.TRANS | 709.18.2904487 | 1 | 05/11/2018 | 110847/2019 |
| GLEISON FABIANO PACHECO | HLX-8261 | M.TRANS | 709.18.2901270 | 1 | 05/11/2018 | 109388/2019 |
| GLEISSON LOPES SANTIAGO | ERZ-7035 | M.TRANS | 709.18.2932570 | 1 | 19/11/2018 | 123758/2019 |
| GLEISSON SILVA DE SOUZA | FKG-8449 | M.TRANS | 709.18.2874986 | 1 | 05/11/2018 | 097605/2019 |
| GLEISSON SOUSA DA SILVA | DYZ-9669 | M.TRANS | 709.18.2900620 | 1 | 05/11/2018 | 109065/2019 |
| GLEYDSON BARBOSA DA SILVA | BMU-7776 | M.TRANS | 709.18.2917811 | 1 | 07/11/2018 | 116396/2019 |
| GLEYSON SCHAUER AGUIARE | 011.014.010.000 | IPU | 101.18.0087856 | 11 | 15/11/2018 | 080328/2019 |
| GLICIA REGINA ESPINDOLA | 003.063.014.000 | IPU | 101.18.0032273 | 11 | 19/11/2018 | 077727/2019 |
| GLOBAL EX LTDA EPP | DWH-4540 | M.TRANS | 709.18.2905922 | 1 | 05/11/2018 | 111429/2019 |
| GLOBAL FAST REPAIR | FSE-4393 | M.TRANS | 709.18.2943150 | 1 | 28/11/2018 | 128161/2019 |
| GLOBAL FLEX INDUSTRIA E CONCERTO LTDA - ME | 143.229 | ISS | 292.18.2554620 | 1 | 15/11/2018 | 094589/2019 |
| GLOBAL VILLAGE TELECOM LTDA | AUX-9169 | M.TRANS | 709.18.2897352 | 1 | 05/11/2018 | 107245/2019 |
| GLORIA APARECIDA PEREIRA | 005.061.006.231 | IPU | 101.18.0050476 | 11 | 12/11/2018 | 078733/2019 |
| GLORIA CARLINDA JOAQUIM | 021.062.044.000 | IPU | 101.18.0141014 | 11 | 18/11/2018 | 083306/2019 |
| GLORIA DE JESUS VITAL KIZAKI | 532.059.016.000 | IPU | 101.18.0222444 | 11 | 15/11/2018 | 089148/2019 |
| GLORIA GUIMARAES CARIBE | 031.037.031.000 | IPU | 101.18.0180847 | 11 | 19/11/2018 | 085622/2019 |
| GLORIA GUIMARAES CARIBE | 031.037.090.000 | IPU | 101.18.0180899 | 11 | 22/11/2018 | 085627/2019 |
| GLORIA JUSTINA GUILHERME | 026.027.009.000 | IPU | 101.18.0160337 | 11 | 22/11/2018 | 084417/2019 |
| GLORIA MARIA BALDOW | 002.004.015.000 | IPU | 101.18.0015462 | 11 | 15/11/2018 | 076755/2019 |
| GLORIA NEY FERNANDES | | BOLSA | 716.18.0260288 | 10 | 23/11/2018 | 129920/2019 |
| GMARC TRANSPORTES EIRELI | FVZ-4981 | M.TRANS | 709.18.2877714 | 1 | 05/11/2018 | 098683/2019 |
| GMARC TRANSPORTES EIRELI | FVU-9385 | M.TRANS | 709.18.2941692 | 1 | 28/11/2018 | 127704/2019 |
| GMG COMERCIO DE ESQUADRIAS EIRELI ME | EBO-6155 | M.TRANS | 709.18.2914625 | 1 | 07/11/2018 | 115096/2019 |
| GMR IND E COM DE COSMETICOS LTDA | JQR-2023 | M.TRANS | 709.18.2914221 | 1 | 07/11/2018 | 114979/2019 |
| GNG MATERIAIS DE CONSTRUCAO LTDA ME | FDI-8890 | M.TRANS | 709.18.2886497 | 1 | 05/11/2018 | 102286/2019 |
| GOBBI ALVES ABC AUTOMOVEIS LTDA ME | GBP-0355 | M.TRANS | 709.18.2933655 | 1 | 19/11/2018 | 124243/2019 |
| GOCIL SERVICOS DE VIGILANCIA E SEGURANCA | IPI-0934 | M.TRANS | 709.18.2880478 | 1 | 05/11/2018 | 099838/2019 |
| GODOY & MELO TRANSPORTES LTDA | 126.815 | ISS | 291.18.2561341 | 1 | 15/11/2018 | 094033/2019 |
| GOIANIA MAJUA CONSTRUTORA LTDA | FVO-8889 | M.TRANS | 709.18.2894638 | 1 | 05/11/2018 | 106028/2019 |
| GOLD BUYERS RECICLAGEM DE METAIS LTDA | EUL-0034 | M.TRANS | 709.18.2915874 | 1 | 07/11/2018 | 115567/2019 |
| GOLD L C E M DE C DE AR LTDA EPP | ETS-7437 | M.TRANS | 709.18.2893006 | 1 | 05/11/2018 | 105156/2019 |
| GOLD TRANSPORTES LTDA ME | NGR-4439 | M.TRANS | 709.18.2886208 | 1 | 05/11/2018 | 102165/2019 |
| GOLD TRANSPORTES LTDA ME | NGR-4439 | M.TRANS | 709.18.2942834 | 1 | 28/11/2018 | 128059/2019 |
| GOLD TRANSPORTES LTDA ME | NGR-4439 | M.TRANS | 709.18.2942835 | 1 | 28/11/2018 | 128060/2019 |
| GOLDFARB INCORPORACOES E CONSTRUCOES LTDA | 018.042.005.013 | IPU | 101.18.0123491 | 11 | 19/11/2018 | 082183/2019 |
| GOLDFARB INCORPORACOES E CONSTRUCOES LTDA | 018.042.005.016 | IPU | 101.18.0123494 | 11 | 19/11/2018 | 082184/2019 |
| GOLDFARB INCORPORACOES E CONSTRUCOES LTDA | 018.042.005.043 | IPU | 101.18.0123521 | 11 | 19/11/2018 | 082186/2019 |
| GOLDFARB INCORPORACOES E CONSTRUCOES LTDA | 018.042.005.044 | IPU | 101.18.0123522 | 11 | 19/11/2018 | 082187/2019 |
| GOLDFARB TERRAPLANAGEM LTDA. | 021.001.037.072 | IPU | 101.18.0136285 | 11 | 18/11/2018 | 082994/2019 |

| | | | | | | |
|---|-----------------|---------|----------------|----|------------|-------------|
| GOMES BRASIL TRANSPORTES EIRELI ME | ERK-5552 | M.TRANS | 709.18.2898142 | 1 | 05/11/2018 | 107733/2019 |
| GOMES BRASIL TRANSPORTES EIRELI ME | ERK-5552 | M.TRANS | 709.18.2915911 | 1 | 07/11/2018 | 115585/2019 |
| GOMES TRANSPORTES RODoviARIO EIRELI ME | NUG-3280 | M.TRANS | 709.18.2897329 | 1 | 05/11/2018 | 107235/2019 |
| GONCALO FRANCISCO DE SOUZA | 030.109.052.000 | IPITU | 101.18.0177769 | 11 | 18/11/2018 | 085463/2019 |
| GONCALO FRANCISCO SOUSA | 021.007.088.128 | IPITU | 101.18.0137868 | 11 | 18/11/2018 | 083116/2019 |
| GONCALO RODRIGUES DE SOUZA | 534.302.082.000 | CIP | 105.18.0250630 | 11 | 26/11/2018 | 093544/2019 |
| GONCALO VITOR DA SILVA | FEW-1176 | M.TRANS | 709.18.2898460 | 1 | 05/11/2018 | 107935/2019 |
| GONCALVES DONIZETE BAlA | FUR-5418 | M.TRANS | 709.18.2888388 | 1 | 05/11/2018 | 103106/2019 |
| GONCALVES E SANDRA ROSSI REPRES.DE EQUIP.LTDA | 103.786 | ISS | 292.18.2550421 | 1 | 15/11/2018 | 094505/2019 |
| GONCALVES EXPRESS LTDA | FNL-5591 | M.TRANS | 709.18.2944516 | 1 | 28/11/2018 | 128763/2019 |
| GONSALO HERNANDES - ESPOLIO | 029.005.015.000 | IPITU | 101.18.0168998 | 11 | 16/11/2018 | 084974/2019 |
| GOODNESS EMPREENDIMENTOS EIRELI EPP | EQB-6641 | M.TRANS | 709.18.2877303 | 1 | 05/11/2018 | 098512/2019 |
| GOOL SOCCER CONSULTORIA LTDA EPP | FEU-7870 | M.TRANS | 709.18.2942227 | 1 | 28/11/2018 | 127866/2019 |
| GOOL SOCCER CONSULTORIA LTDA EPP | FEU-7870 | M.TRANS | 709.18.2944304 | 1 | 28/11/2018 | 128681/2019 |
| GOPARTY LOCACAO E ENTRETENIMENTO LTDA ME | LOB-8868 | M.TRANS | 709.18.2916435 | 1 | 07/11/2018 | 115795/2019 |
| GORGES E BORBA TRANSPORTES DE CARGAS LTD | MDG-2892 | M.TRANS | 709.18.2919521 | 1 | 07/11/2018 | 117170/2019 |
| GOTTFRIED EDUARD KELLER | 025.045.043.000 | IPITU | 101.18.0154199 | 11 | 19/11/2018 | 084130/2019 |
| GOV DO EST MA GER QUAL DE VIDA | HPF-8704 | M.TRANS | 709.18.2897852 | 1 | 05/11/2018 | 107556/2019 |
| GOV DO EST MA GER QUAL DE VIDA | HPF-8704 | M.TRANS | 709.18.2912994 | 1 | 07/11/2018 | 114553/2019 |
| GPA SOLUCOES VISUAIS E MARKETING EIRELI | 266.307 | TFFP/FX | 406.18.2868801 | 2 | 29/11/2018 | 095044/2019 |
| GR BIER DISTRIBUIDORA DE BEBIDAS ESPECIAIS LT | IXH-5156 | M.TRANS | 709.18.2924112 | 1 | 19/11/2018 | 119057/2019 |
| GR SERVICIOS ALIMENTACAO LTDA | 264.507 | TFFP/FX | 406.18.2787007 | 4 | 26/11/2018 | 094923/2019 |
| GRAB SERVICIOS ADMINISTRATIVOS EIRELI | FEJ-1162 | M.TRANS | 709.18.2943986 | 1 | 28/11/2018 | 128554/2019 |
| GRABER SISTEMAS DE SEGURANCA LTDA | GBX-7628 | M.TRANS | 709.18.2929671 | 1 | 19/11/2018 | 122008/2019 |
| GRABER SISTEMAS DE SEGURANCA LTDA | FCL-8330 | M.TRANS | 709.18.2942366 | 1 | 28/11/2018 | 127909/2019 |
| GRABER SISTEMAS DE SEGURANCA LTDA | FCL-8330 | M.TRANS | 709.18.2943512 | 1 | 28/11/2018 | 128317/2019 |
| GRABER SISTEMAS DE SEGURANCA LTDA | FCL-8330 | M.TRANS | 709.18.2943541 | 1 | 28/11/2018 | 128335/2019 |
| GRACE DUMETTE PROFITTE | DXV-4338 | M.TRANS | 709.18.2929118 | 1 | 19/11/2018 | 121684/2019 |
| GRACE LUCIANA PEREIRA | 015.029.001.014 | IPITU | 101.18.0107102 | 11 | 12/11/2018 | 081203/2019 |
| GRACI APARECIDA DE ANDRADE LOPES | 003.045.021.066 | IPITU | 101.18.0028183 | 11 | 19/11/2018 | 077327/2019 |
| GRACIA ALVES BEZERRA | 511.029.001.000 | CIP | 105.18.0247472 | 11 | 26/11/2018 | 092398/2019 |
| GRACIANO ANTONIO DE CARVALHO | EDM-7064 | M.TRANS | 709.18.2910366 | 1 | 07/11/2018 | 113481/2019 |
| GRACIANO CABELEIREIRO LTDA - ME | 189.486 | COL.LX | 710.18.0255688 | 9 | 27/11/2018 | 129650/2019 |
| GRACIELA ALVES MIGUEL | 266.453 | TFFP/FX | 406.18.2869357 | 1 | 06/11/2018 | 095064/2019 |
| GRACIELE DOS SANTOS VENTURA | FNK-5008 | M.TRANS | 709.18.2888020 | 1 | 05/11/2018 | 102944/2019 |
| GRACIELE VERISSIMO SABINO | DJD-0341 | M.TRANS | 709.18.2902013 | 1 | 05/11/2018 | 109729/2019 |
| GRACIELHA GADELHA DE ABRANTES ALVES | BYU-6141 | M.TRANS | 709.18.2933247 | 1 | 19/11/2018 | 124089/2019 |
| GRACIELLE APARECIDA OLIVEIRA DA SILVA | 020.063.038.000 | IPITU | 101.18.0133490 | 11 | 17/11/2018 | 082797/2019 |
| GRACIELLE CONRADO RIOS | | BOLSA | 716.18.0260233 | 10 | 23/11/2018 | 129883/2019 |
| GRACIELLE DOS SANTOS BITENCOURT | 031.139.003.000 | IPITU | 101.18.0185103 | 11 | 19/11/2018 | 085904/2019 |
| GRACIELLE SOUZA DA SILVA ME | DOZ-5042 | M.TRANS | 709.18.2896605 | 1 | 05/11/2018 | 106972/2019 |
| GRACILIANA MARIA ALEXANDRE | 020.062.024.000 | IPITU | 101.18.0133447 | 11 | 22/11/2018 | 082793/2019 |
| GRACINDA DE SOUSA LIMA | 018.006.024.000 | IPITU | 101.18.0120629 | 11 | 19/11/2018 | 082002/2019 |
| GRACINEZIO CORDEIRO ALVES | DSC-3464 | M.TRANS | 709.18.2912349 | 1 | 07/11/2018 | 114259/2019 |
| GRAF E CORES COM DE TEXTURAS GRAFIATOS E TINT | DEN-7760 | M.TRANS | 709.18.2893805 | 1 | 05/11/2018 | 105577/2019 |
| GRAFICA SAO BERNARDO LTDA | 083.628 | ISS | 292.18.2547877 | 1 | 15/11/2018 | 094424/2019 |
| GRAFICA ZM LTDA | 033.115.006.000 | IPITU | 101.18.0195554 | 11 | 18/11/2018 | 086637/2019 |
| GRAFPACK ACABAMENTOS GRAFICOS LTDA | ELR-9754 | M.TRANS | 709.18.2943463 | 1 | 28/11/2018 | 128290/2019 |
| GRALI ADM E VENDAS DE BENS E IMOVEIS E INT NA | FJZ-9533 | M.TRANS | 709.18.2895698 | 1 | 05/11/2018 | 106590/2019 |
| GRALI ADMINISTRACAO E VENDAS DE BENS E IMOVEI | FIM-1657 | M.TRANS | 709.18.2881315 | 1 | 05/11/2018 | 100165/2019 |
| GRAM23 EMPREENDIMENTOS E PARTICIPACOES LTDA | 532.001.037.000 | CIP | 105.18.0248945 | 11 | 26/11/2018 | 092801/2019 |
| GRA-MED SUTURAS COM E REPR DE PROD HOSP EIRELI | 058.492 | COL.LX | 710.18.2868913 | 2 | 29/11/2018 | 129699/2019 |
| GRA-MED SUTURAS COM E REPR DE PROD HOSP EIRELI | 058.492 | COL.LX | 710.18.2868914 | 2 | 29/11/2018 | 129700/2019 |
| GRAN CARGO TRANSPORTES LTDA | FYN-1304 | M.TRANS | 709.18.2886219 | 1 | 05/11/2018 | 102168/2019 |
| GRAN CARGO TRANSPORTES LTDA | FYN-1304 | M.TRANS | 709.18.2886220 | 1 | 05/11/2018 | 102169/2019 |
| GRAN RAMOS MARMORES E GRANITOS LTDA EPP | DOH-0884 | M.TRANS | 709.18.2941920 | 1 | 28/11/2018 | 127773/2019 |
| GRAND CORRETORA DE SEGUROS LTDA ME | EVB-5991 | M.TRANS | 709.18.2893879 | 1 | 05/11/2018 | 105618/2019 |
| GRAND CORRETORA DE SEGUROS LTDA ME | EVB-5991 | M.TRANS | 709.18.2893881 | 1 | 05/11/2018 | 105620/2019 |
| GRANDEX FERRAMENTAS LTDA EPP | CQY-2543 | M.TRANS | 709.18.2929340 | 1 | 19/11/2018 | 121795/2019 |
| GRANICUT MARMORES E GRANITOS EIRELI | FJY-2698 | M.TRANS | 709.18.2943259 | 1 | 28/11/2018 | 128196/2019 |
| GRANTOUR IND, COM DE TURISMO, IMP. E EXP. LTDA. | 006.029.104.053 | IPITU | 101.18.0056987 | 11 | 16/11/2018 | 079124/2019 |
| GRANTOUR TURISMO E DIVERSOES PUBLICAS LTDA E | ERK-9119 | M.TRANS | 709.18.2932815 | 1 | 19/11/2018 | 123868/2019 |
| GRAUER SERV INF TEL IMP E EXP EIRELI | GIV-1625 | M.TRANS | 709.18.2896988 | 1 | 05/11/2018 | 107119/2019 |
| GRAUER SERV INF TEL IMP E EXP EIRELI | GIV-1625 | M.TRANS | 709.18.2913678 | 1 | 07/11/2018 | 114818/2019 |
| GRAUER SERV INF TEL IMP E EXP EIRELI | GIV-1625 | M.TRANS | 709.18.2916549 | 1 | 07/11/2018 | 115830/2019 |
| GRAUER SERV INF TEL IMP E EXP EIRELI | GIV-1625 | M.TRANS | 709.18.2916550 | 1 | 07/11/2018 | 115831/2019 |
| GRAUER SERV. INFORM. TELECO. IMP. E EXP. EIRELI | 173.219 | ISS | 291.18.2555473 | 1 | 15/11/2018 | 093986/2019 |
| GRAUER SERV. INFORM. TELECO. IMP. E EXP. EIRELI | 173.219 | ISS | 292.18.2555385 | 1 | 15/11/2018 | 094600/2019 |
| GRAYCE PIGOZZO | 024.020.149.014 | IPITU | 101.18.0150054 | 11 | 17/11/2018 | 083909/2019 |
| GRAZIA SANFILIPPO | DDR-6381 | M.TRANS | 709.18.2918148 | 1 | 07/11/2018 | 116560/2019 |
| GRAZIA SANFILIPPO | DDR-6381 | M.TRANS | 709.18.2923605 | 1 | 19/11/2018 | 118824/2019 |
| GRAZIELA RODRIGUES LIMA | ERE-9282 | M.TRANS | 709.18.2886767 | 1 | 05/11/2018 | 102396/2019 |
| GRAZIELA SOUZA SILVA | | BOLSA | 716.18.0260129 | 10 | 23/11/2018 | 129811/2019 |
| GRAZIELE ARAGAO DE DEUS | OLY-6475 | M.TRANS | 709.18.2926725 | 1 | 19/11/2018 | 120559/2019 |
| GRAZIELE ARLEM PEREIRA DA SILVA | FAK-3182 | M.TRANS | 709.18.2927274 | 1 | 19/11/2018 | 120810/2019 |
| GRAZIELE RODRIGUES DE SOUZA | ELC-8758 | M.TRANS | 709.18.2898824 | 1 | 05/11/2018 | 108148/2019 |
| GRAZIELE SANTOS DA SILVA | CKC-8850 | M.TRANS | 709.18.2930170 | 1 | 19/11/2018 | 122321/2019 |
| GRAZIELI DE CASSIA CURY LUCILO | | PP/FUNE | 702.17.4007735 | 11 | 22/11/2018 | 095148/2019 |
| GRAZIELLA DOS SANTOS JANUARIO | DIQ-0762 | M.TRANS | 709.18.2902665 | 1 | 05/11/2018 | 110024/2019 |
| GRAZIELLA ERCOLIN GUAZZELLI | FLL-5162 | M.TRANS | 709.18.2940452 | 1 | 28/11/2018 | 127156/2019 |
| GRAZIELLI VAZ VASCONCELOS | 003.121.003.078 | IPITU | 101.18.0034993 | 11 | 15/11/2018 | 077903/2019 |
| GREE CASSUA PRODUTORA LTDA EPP | DPC-3315 | M.TRANS | 709.18.2913669 | 1 | 07/11/2018 | 114813/2019 |
| GREEN EXPRESS TRANSPORTADORA LTDA | DOD-1997 | M.TRANS | 709.18.2919051 | 1 | 07/11/2018 | 116987/2019 |
| GREEN SIGN LOCACAO DE VEICULOS LTDA | AVC-2845 | M.TRANS | 709.18.2894530 | 1 | 05/11/2018 | 105972/2019 |
| GREGORIO FONTES SIGOLO | ERV-0128 | M.TRANS | 709.18.2891639 | 1 | 05/11/2018 | 104499/2019 |
| GREGORIO ROBERTO GOMES | EFN-7998 | M.TRANS | 709.18.2925807 | 1 | 19/11/2018 | 120059/2019 |
| GREGUE MORAES NUNES DOS SANTOS | CEQ-4471 | M.TRANS | 709.18.2910183 | 1 | 07/11/2018 | 113410/2019 |
| GREIBER ROBERTO DA SILVA | 532.039.006.000 | CIP | 105.18.0249016 | 11 | 26/11/2018 | 092821/2019 |
| GREICE APARECIDA DA SILVA BARROS | EVB-6198 | M.TRANS | 709.18.2928181 | 1 | 19/11/2018 | 121235/2019 |
| GREICE APARECIDA SINI | CTB-4854 | M.TRANS | 709.18.2934132 | 1 | 19/11/2018 | 124478/2019 |
| GREICE GOMES WERNECK ROSA | OMH-3353 | M.TRANS | 709.18.2930664 | 1 | 19/11/2018 | 122676/2019 |
| GREICY MONA RODRIGUES DE LIMA | EDB-5696 | M.TRANS | 709.18.2931739 | 1 | 19/11/2018 | 123300/2019 |

| | | | | | | |
|--|-----------------|---------|----------------|----|------------|-------------|
| GREYCE BATISTA | EML-2018 | M.TRANS | 709.18.2893035 | 1 | 05/11/2018 | 105173/2019 |
| GROVER MALPARTIDA PEREZ | 010.024.020.000 | IPTU | 101.18.0083011 | 11 | 17/11/2018 | 080121/2019 |
| GROVER MALPARTIDA PEREZ | 015.070.014.000 | IPTU | 101.18.0109977 | 11 | 12/11/2018 | 081408/2019 |
| GROVER MALPARTIDA PEREZ | 015.104.005.000 | IPTU | 101.18.0111559 | 11 | 12/11/2018 | 081504/2019 |
| GRUPO AUTO PRIME COM DE VEICULOS LTDA | GHY-3911 | M.TRANS | 709.18.2941472 | 1 | 28/11/2018 | 127634/2019 |
| GRUPO AUTO PRIME COMERCIO DE VEICULOS LTDA | EKR-2094 | M.TRANS | 709.18.2903654 | 1 | 05/11/2018 | 110528/2019 |
| GRUPO AUTO PRIME COMERCIO DE VEICULOS LTDA | DMX-2024 | M.TRANS | 709.18.2915120 | 1 | 07/11/2018 | 115255/2019 |
| GRUPO AUTO PRIME COMERCIO DE VEICULOS LTDA | FNI-8511 | M.TRANS | 709.18.2943950 | 1 | 28/11/2018 | 128530/2019 |
| GRUPO INOVA DE RECURSOS HUMANOS LTDA | DZX-0211 | M.TRANS | 709.18.2895817 | 1 | 05/11/2018 | 106632/2019 |
| GST TRANSPORTES E LOGISTICA LTDA ME | LUW-9866 | M.TRANS | 709.18.2913754 | 1 | 07/11/2018 | 114845/2019 |
| GST TRANSPORTES E LOGISTICA LTDA ME | ENT-3677 | M.TRANS | 709.18.2914948 | 1 | 07/11/2018 | 115202/2019 |
| GT3 MULTIMARCAS COMERCIO DE VEICULOS-EIRELI-EPP | 259.296 | ISS | 292.18.2548570 | 1 | 15/11/2018 | 094439/2019 |
| GTI ASSESSORIA E SERV POSTAIS LTDA | ECO-8940 | M.TRANS | 709.18.2895027 | 1 | 05/11/2018 | 106235/2019 |
| GUACIRA ALIMENTOS LTDA | GCI-5029 | M.TRANS | 709.18.2895638 | 1 | 05/11/2018 | 106563/2019 |
| GUALBERTO GUSTAVO GODOY | FCI-8420 | M.TRANS | 709.18.2910168 | 1 | 07/11/2018 | 113403/2019 |
| GUARA MOTOS COM DE MOTOS PCS E SERV LTDA | CPD-7444 | M.TRANS | 709.18.2915665 | 1 | 07/11/2018 | 115448/2019 |
| GUARABIRA COMERCIO DE AGUA E GAS LTDA | EFM-4112 | M.TRANS | 709.18.2893909 | 1 | 05/11/2018 | 105633/2019 |
| GUARABIRA COMERCIO DE AGUA E GAS LTDA | EFM-4112 | M.TRANS | 709.18.2918139 | 1 | 07/11/2018 | 116554/2019 |
| GUARACI EGGENDORFER | BPI-5809 | M.TRANS | 709.18.2928612 | 1 | 19/11/2018 | 121448/2019 |
| GUARIM DESENVOLV. DE PROGRAMAS PARA COMP.LTDA-ME | 230.790 | ISS | 292.18.2545340 | 1 | 15/11/2018 | 094366/2019 |
| GUARIM E CONSULTORES ASSOCIADOS LTDA ME | DGV-8027 | M.TRANS | 709.18.2894567 | 1 | 05/11/2018 | 105991/2019 |
| GUARIM E CONSULTORES E ASSOCIADOS LTDA ME | EYN-2992 | M.TRANS | 709.18.2943083 | 1 | 28/11/2018 | 128137/2019 |
| GUARUFIRE C DE E C I E SERVIC EIRELI EPP | FSX-0051 | M.TRANS | 709.18.2895275 | 1 | 05/11/2018 | 106368/2019 |
| GUARUJA EQUIPAMENTOS PARA SANEAMENTO LTDA | FLK-5143 | M.TRANS | 709.18.2944000 | 1 | 28/11/2018 | 128563/2019 |
| GUARUPLAST COMERCIO DE SUCATAS EIRELI ME | FPB-7098 | M.TRANS | 709.18.2938850 | 1 | 28/11/2018 | 126351/2019 |
| GUEDES AMORIM TRANSP LTDA EPP | FTA-3652 | M.TRANS | 709.18.2887450 | 1 | 05/11/2018 | 102680/2019 |
| GUEDES AMORIM TRANSP LTDA EPP | FTA-3652 | M.TRANS | 709.18.2911739 | 1 | 07/11/2018 | 113993/2019 |
| GUENEL DOMINIQUE PIERRE BOUILLE | 006.027.021.012 | IPTU | 101.18.0055964 | 11 | 16/11/2018 | 079087/2019 |
| GUERINO NAPO - ESPOLIO DE | 016.030.038.000 | IPTU | 101.18.0115476 | 11 | 12/11/2018 | 081766/2019 |
| GUERINO NAPO - ESPOLIO DE | 16.030.038.000 | CIP | 105.18.0245949 | 11 | 26/11/2018 | 092132/2019 |
| GUERINO VANCINI | EYC-1226 | M.TRANS | 709.18.2926113 | 1 | 19/11/2018 | 120252/2019 |
| GUIANOVA COMERCIO DE PREMOLDADOS LTDA ME | FXT-2363 | M.TRANS | 709.18.2941636 | 1 | 28/11/2018 | 127684/2019 |
| GUIDAN TRANSP ROD LTDA ME | GED-0888 | M.TRANS | 709.18.2895731 | 1 | 05/11/2018 | 106597/2019 |
| GUIDUGLE TEIXEIRA FERREIRA | FJL-7712 | M.TRANS | 709.18.2887335 | 1 | 05/11/2018 | 102625/2019 |
| GUILHERME AGOSTINI HENRIQUE | FKE-2964 | M.TRANS | 709.18.2888185 | 1 | 05/11/2018 | 103016/2019 |
| GUILHERME AGOSTINI HENRIQUE | EZR-9589 | M.TRANS | 709.18.2940313 | 1 | 28/11/2018 | 127078/2019 |
| GUILHERME ALBUQUERQUE LUCIO DA SILVA | DXV-9511 | M.TRANS | 709.18.2880278 | 1 | 05/11/2018 | 099750/2019 |
| GUILHERME ALBUQUERQUE LUCIO DA SILVA | DXV-9511 | M.TRANS | 709.18.2905117 | 1 | 05/11/2018 | 111126/2019 |
| GUILHERME ALEXANDRE PINTO COSTA REZENDE | DPL-7426 | M.TRANS | 709.18.2930217 | 1 | 19/11/2018 | 122359/2019 |
| GUILHERME ALVES BARBOSA MARIANO | EGF-4390 | M.TRANS | 709.18.2930961 | 1 | 19/11/2018 | 122841/2019 |
| GUILHERME ALVES BESSA | 227.128 | TX/PPUB | 708.18.2617759 | 4 | 01/11/2018 | 095859/2019 |
| GUILHERME ALVES DE MIRANDA | DER-9652 | M.TRANS | 709.18.2885600 | 1 | 05/11/2018 | 101910/2019 |
| GUILHERME ALVES VIANA NETO | CFB-1954 | M.TRANS | 709.18.2883990 | 1 | 05/11/2018 | 101278/2019 |
| GUILHERME ANTONIO COELHO | DGG-9646 | M.TRANS | 709.18.2909471 | 1 | 07/11/2018 | 113089/2019 |
| GUILHERME ANTONIO RIBEIRO PAVIM | DDF-7275 | M.TRANS | 709.18.2926718 | 1 | 19/11/2018 | 120555/2019 |
| GUILHERME AUGUSTO DA ROCHA | DST-1215 | M.TRANS | 709.18.2898521 | 1 | 05/11/2018 | 107974/2019 |
| GUILHERME BARBOSA DOS SANTOS | 524.029.016.000 | CIP | 105.18.0248642 | 11 | 26/11/2018 | 092720/2019 |
| GUILHERME BARBOSA FERNANDES 09074798632 | EPH-6461 | M.TRANS | 709.18.2913903 | 1 | 07/11/2018 | 114885/2019 |
| GUILHERME BASTOS N GALHARDI | MTS-7843 | M.TRANS | 709.18.2927685 | 1 | 19/11/2018 | 121002/2019 |
| GUILHERME BASTOS N GALHARDI | MTS-7843 | M.TRANS | 709.18.2927689 | 1 | 19/11/2018 | 121005/2019 |
| GUILHERME BELL CORTEZ | 018.055.022.001 | IPTU | 101.18.0124019 | 11 | 19/11/2018 | 082230/2019 |
| GUILHERME CAPARROZ POSE BELMUEDES | EIY-1788 | M.TRANS | 709.18.2891884 | 1 | 05/11/2018 | 104607/2019 |
| GUILHERME CASTOLDI MIRANDA | FJE-8448 | M.TRANS | 709.18.2925137 | 1 | 19/11/2018 | 119640/2019 |
| GUILHERME CASTOLDI MIRANDA | FJE-8448 | M.TRANS | 709.18.2926135 | 1 | 19/11/2018 | 120264/2019 |
| GUILHERME CASTRO SILVA | 016.015.138.139 | IPTU | 101.18.0114581 | 11 | 12/11/2018 | 081724/2019 |
| GUILHERME CASTRO SILVA ME | 189.638 | ISS | 291.18.2556053 | 1 | 15/11/2018 | 093987/2019 |
| GUILHERME CESARIO DOMINGUES | DUP-7483 | M.TRANS | 709.18.2906896 | 1 | 05/11/2018 | 111914/2019 |
| GUILHERME CESARIO DOMINGUES | DUP-7483 | M.TRANS | 709.18.2918035 | 1 | 07/11/2018 | 116494/2019 |
| GUILHERME COLLABONI VALLIN | EHK-4083 | M.TRANS | 709.18.2885827 | 1 | 05/11/2018 | 102001/2019 |
| GUILHERME CORREIA DOMINGOS | | BOLSA | 716.18.0260137 | 10 | 23/11/2018 | 129816/2019 |
| GUILHERME DE ASSIS CORREIA | 534.027.020.000 | IPTU | 101.18.0234291 | 11 | 18/11/2018 | 090387/2019 |
| GUILHERME DE FARIA | CLT-0803 | M.TRANS | 709.18.2911349 | 1 | 07/11/2018 | 113831/2019 |
| GUILHERME DE GREGORIO CRUZ | EQO-4475 | M.TRANS | 709.18.2878143 | 1 | 05/11/2018 | 098876/2019 |
| GUILHERME DOS SANTOS LIMA | FWI-4015 | M.TRANS | 709.18.2924012 | 1 | 19/11/2018 | 119018/2019 |
| GUILHERME ELIDIO CAETANO ROCHA | AZM-0831 | M.TRANS | 709.18.2919336 | 1 | 07/11/2018 | 117109/2019 |
| GUILHERME FAGUNDES SILVA | EKK-6892 | M.TRANS | 709.18.2924770 | 1 | 19/11/2018 | 119417/2019 |
| GUILHERME FRANCO OCTAVIANO | ETC-0117 | M.TRANS | 709.18.2882085 | 1 | 05/11/2018 | 100492/2019 |
| GUILHERME FRANCO OCTAVIANO | ETC-0117 | M.TRANS | 709.18.2904672 | 1 | 05/11/2018 | 110937/2019 |
| GUILHERME GALEMBECK DA COSTA | 016.015.104.116 | IPTU | 101.18.0112629 | 11 | 12/11/2018 | 081558/2019 |
| GUILHERME GOMES DOS SANTOS | GCE-9579 | M.TRANS | 709.18.2882087 | 1 | 05/11/2018 | 100494/2019 |
| GUILHERME GUTIRRES DE CASTRO | 010.015.089.009 | IPTU | 101.18.0082170 | 11 | 17/11/2018 | 080091/2019 |
| GUILHERME HENRIQUE DA CRUZ ROSA | EBE-3407 | M.TRANS | 709.18.2899158 | 1 | 05/11/2018 | 108354/2019 |
| GUILHERME HENRIQUE PEREIRA | FZN-5168 | M.TRANS | 709.18.2880889 | 1 | 05/11/2018 | 099986/2019 |
| GUILHERME HENRIQUE PEREIRA SILVA | FME-3755 | M.TRANS | 709.18.2939077 | 1 | 28/11/2018 | 126478/2019 |
| GUILHERME JANES NOGUEIRA | PUK-2492 | M.TRANS | 709.18.2877963 | 1 | 05/11/2018 | 098806/2019 |
| GUILHERME JORGE CESTARI | 010.041.047.001 | IPTU | 101.18.0086268 | 11 | 17/11/2018 | 080267/2019 |
| GUILHERME JORGE CESTARI | 010.041.047.002 | IPTU | 101.18.0086269 | 11 | 17/11/2018 | 080268/2019 |
| GUILHERME JOSE DE SOUZA | GBG-6687 | M.TRANS | 709.18.2926409 | 1 | 19/11/2018 | 120416/2019 |
| GUILHERME KUBO | FBS-8892 | M.TRANS | 709.18.2911320 | 1 | 07/11/2018 | 113821/2019 |
| GUILHERME LOPES RODRIGUES | 016.015.104.086 | IPTU | 101.18.0112599 | 11 | 12/11/2018 | 081554/2019 |
| GUILHERME LUCAS DE ALENCAR OLIVEIRA | DDW-1522 | M.TRANS | 709.18.2908439 | 1 | 05/11/2018 | 112651/2019 |
| GUILHERME LUZZIM BARBOSA VIDAL | GBV-2405 | M.TRANS | 709.18.2887137 | 1 | 05/11/2018 | 102547/2019 |
| GUILHERME MAGALHAES SILVA | KAO-0358 | M.TRANS | 709.18.2908246 | 1 | 05/11/2018 | 112556/2019 |
| GUILHERME MANINI CHEDE | FJA-8883 | M.TRANS | 709.18.2926239 | 1 | 19/11/2018 | 120325/2019 |
| GUILHERME MANUEL MIRANDA | 019.024.070.000 | IPTU | 101.18.0128047 | 11 | 18/11/2018 | 082443/2019 |
| GUILHERME MARCONI MOSQUETO | 027.073.033.000 | IPTU | 101.18.0165460 | 11 | 15/11/2018 | 084767/2019 |
| GUILHERME MARQUES YOSHIDA | 021.007.070.207 | IPTU | 101.18.0136953 | 11 | 18/11/2018 | 083050/2019 |
| GUILHERME MARTINS BARBOSA | PUJ-6576 | M.TRANS | 709.18.2883901 | 1 | 05/11/2018 | 101238/2019 |
| GUILHERME MATTOS FIOROTTO | DCB-7151 | M.TRANS | 709.18.2886925 | 1 | 05/11/2018 | 102459/2019 |
| GUILHERME MIZUNO | GEQ-5268 | M.TRANS | 709.18.2926188 | 1 | 19/11/2018 | 120295/2019 |
| GUILHERME MOREIRA FURLONI | MHC-6099 | M.TRANS | 709.18.2934749 | 1 | 19/11/2018 | 124780/2019 |
| GUILHERME NOGAROL | FGC-7568 | M.TRANS | 709.18.2888192 | 1 | 05/11/2018 | 103020/2019 |

| | | | | | | |
|---|-----------------|---------|----------------|----|------------|-------------|
| GUILHERME NUNES DE OLIVEIRA | CDH-2608 | M.TRANS | 709.18.2935710 | 1 | 21/11/2018 | 125127/2019 |
| GUILHERME PANTALEAO ALBANO | EVD-2662 | M.TRANS | 709.18.2898410 | 1 | 05/11/2018 | 107905/2019 |
| GUILHERME PANTALEAO ALBANO | EVD-2662 | M.TRANS | 709.18.2913134 | 1 | 07/11/2018 | 114603/2019 |
| GUILHERME PIERAMI CALLEGARI | BXS-0208 | M.TRANS | 709.18.2893435 | 1 | 05/11/2018 | 105358/2019 |
| GUILHERME RAMOS DA SILVA | BFZ-1854 | M.TRANS | 709.18.2906957 | 1 | 05/11/2018 | 111945/2019 |
| GUILHERME REIS DA SILVA | HFE-9671 | M.TRANS | 709.18.2918992 | 1 | 07/11/2018 | 116962/2019 |
| GUILHERME ROBERTO DE SOUZA MACHADO | CQI-4115 | M.TRANS | 709.18.2899657 | 1 | 05/11/2018 | 108631/2019 |
| GUILHERME ROCHA NETO | 024.012.064.030 | IPTU | 101.18.0146797 | 11 | 17/11/2018 | 083633/2019 |
| GUILHERME RODRIGUES CODESSEIRA | FJS-7615 | M.TRANS | 709.18.2884479 | 1 | 05/11/2018 | 101486/2019 |
| GUILHERME RODRIGUES DE OLIVEIRA | DXW-2572 | M.TRANS | 709.18.2900179 | 1 | 05/11/2018 | 108860/2019 |
| GUILHERME RODRIGUES DI PAOLO | EAV-1208 | M.TRANS | 709.18.2890726 | 1 | 05/11/2018 | 104121/2019 |
| GUILHERME RODRIGUES SIQUEIROS | EPK-1031 | M.TRANS | 709.18.2939149 | 1 | 28/11/2018 | 126513/2019 |
| GUILHERME S GARCIA | FFF-8603 | M.TRANS | 709.18.2892949 | 1 | 05/11/2018 | 105127/2019 |
| GUILHERME SARAFIAN TEIXEIRA | FCP-5803 | M.TRANS | 709.18.2935121 | 1 | 19/11/2018 | 124980/2019 |
| GUILHERME SENNEROSA | 013.051.109.006 | IPTU | 101.18.0103255 | 11 | 15/11/2018 | 080977/2019 |
| GUILHERME SILVA DE SOUSA | DII-0764 | M.TRANS | 709.18.2945471 | 1 | 28/11/2018 | 129182/2019 |
| GUILHERME SILVA PERES | EGV-8192 | M.TRANS | 709.18.2931373 | 1 | 19/11/2018 | 123070/2019 |
| GUILHERME SIMOES DE GOUVEIA | FJO-3667 | M.TRANS | 709.18.2939194 | 1 | 28/11/2018 | 126333/2019 |
| GUILHERME SOARES LINDORO DA SILVA ME | FJY-2621 | M.TRANS | 709.18.2905769 | 1 | 05/11/2018 | 111370/2019 |
| GUILHERME THYAGO JERONIMO PINTO | ABY-1160 | M.TRANS | 709.18.2940364 | 1 | 28/11/2018 | 127101/2019 |
| GUILHERME TROVO DA SILVA | FRL-4518 | M.TRANS | 709.18.2873495 | 1 | 05/11/2018 | 096971/2019 |
| GUILHERME VAZ CARVALHO | 001.123.069.108 | IPTU | 101.18.0015216 | 11 | 16/11/2018 | 076744/2019 |
| GUILHERME VIEIRA DE MELLO LOPES | CVC-2711 | M.TRANS | 709.18.2898793 | 1 | 05/11/2018 | 108129/2019 |
| GUILHERMINA ERIDAN HOFER TURCATO | DFK-6316 | M.TRANS | 709.18.2901596 | 1 | 05/11/2018 | 109534/2019 |
| GUILHERMINA FERREIRA BARBOSA DO MONTE | KOU-9636 | M.TRANS | 709.18.2874147 | 1 | 05/11/2018 | 097263/2019 |
| GUIMBA CONSTR LOCACAO E TERRAPLAN LTDA | EVE-7693 | M.TRANS | 709.18.2899348 | 1 | 05/11/2018 | 108468/2019 |
| GUIMBA CONSTR LOCACAO E TERRAPLAN LTDA | EVE-7693 | M.TRANS | 709.18.2915816 | 1 | 07/11/2018 | 115541/2019 |
| GUIMBA CONSTR LOCACAO E TERRAPLAN LTDA | EVE-7693 | M.TRANS | 709.18.2915934 | 1 | 07/11/2018 | 115595/2019 |
| GUIMBA CONSTR LOCACAO E TERRAPLAN LTDA | EVE-7693 | M.TRANS | 709.18.2916717 | 1 | 07/11/2018 | 115886/2019 |
| GUINALIA ARAUJO DE BRITO | 521.428.024.000 | IPTU | 101.18.2610247 | 7 | 02/11/2018 | 091281/2019 |
| GUINALIA ARAUJO DE BRITO | 521.428.024.000 | IPTU | 101.18.2692860 | 6 | 26/11/2018 | 091389/2019 |
| GUIONOR GAMA DOS SANTOS | 532.072.088.000 | IPTU | 101.18.0223387 | 11 | 15/11/2018 | 089224/2019 |
| GUIORANI NUNES DA SILVA | | PP/FUNE | 702.18.4006314 | 1 | 28/11/2018 | 095356/2019 |
| GUIORANI NUNES DA SILVA | | PP/FUNE | 702.18.4006315 | 1 | 28/11/2018 | 095357/2019 |
| GUITER ENGENHARIA E CONSTRUÇOES LTDA ME | EGM-4134 | M.TRANS | 709.18.2913872 | 1 | 07/11/2018 | 114874/2019 |
| GUITER ENGENHARIA E CONSTRUÇOES LTDA ME | EGM-4134 | M.TRANS | 709.18.2938616 | 1 | 28/11/2018 | 126243/2019 |
| GUMERCINDO ANTONIO FERLIN | 006.049.062.000 | IPTU | 101.18.0059450 | 11 | 16/11/2018 | 079225/2019 |
| GUNNAR HORVATH | FTE-3306 | M.TRANS | 709.18.2921427 | 1 | 19/11/2018 | 117757/2019 |
| GUNTER EMILIO DEGENER | 620.011.003.000 | IPTU | 101.18.0239165 | 11 | 16/11/2018 | 090973/2019 |
| GUNTHER DEIKE | 003.059.050.000 | IPTU | 101.18.0032181 | 11 | 19/11/2018 | 077720/2019 |
| GUSTAV HEINRICH SCHULT | GCA-9555 | M.TRANS | 709.18.2922730 | 1 | 19/11/2018 | 118335/2019 |
| GUSTAVO ABBOMERATO ZANTUT | FPZ-5684 | M.TRANS | 709.18.2946083 | 1 | 28/11/2018 | 129457/2019 |
| GUSTAVO ALVES BOMFIM | FPD-5329 | M.TRANS | 709.18.2889825 | 1 | 05/11/2018 | 103714/2019 |
| GUSTAVO BATISTA DA FONSECA | COH-9617 | M.TRANS | 709.18.2928753 | 1 | 19/11/2018 | 121516/2019 |
| GUSTAVO BERNARDES DE SA RIBEIRO | 017.021.010.252 | IPTU | 101.18.0118499 | 11 | 12/11/2018 | 081905/2019 |
| GUSTAVO BONGIORNO DA SILVA | IOG-5564 | M.TRANS | 709.18.2907064 | 1 | 05/11/2018 | 111994/2019 |
| GUSTAVO CARNIO CORREIA | FDI-3102 | M.TRANS | 709.18.2905344 | 1 | 05/11/2018 | 111203/2019 |
| GUSTAVO CARNIO CORREIA | FDI-3102 | M.TRANS | 709.18.2905905 | 1 | 05/11/2018 | 111421/2019 |
| GUSTAVO CRUZ DE FREITAS | EKA-5561 | M.TRANS | 709.18.2901215 | 1 | 05/11/2018 | 109360/2019 |
| GUSTAVO CRUZ DE FREITAS | EKA-5561 | M.TRANS | 709.18.2918364 | 1 | 07/11/2018 | 116661/2019 |
| GUSTAVO DA COSTA CONTRI | GJK-2726 | M.TRANS | 709.18.2872238 | 1 | 05/11/2018 | 096434/2019 |
| GUSTAVO DA PENHA RIBEIRO | BXP-5095 | M.TRANS | 709.18.2910774 | 1 | 07/11/2018 | 113656/2019 |
| GUSTAVO DA PENHA RIBEIRO | BXP-5095 | M.TRANS | 709.18.2921636 | 1 | 19/11/2018 | 117839/2019 |
| GUSTAVO DA SILVA BRITO | DMV-2913 | M.TRANS | 709.18.2938538 | 1 | 28/11/2018 | 126201/2019 |
| GUSTAVO DA SILVA COSTA | CXL-8935 | M.TRANS | 709.18.2886629 | 1 | 05/11/2018 | 102338/2019 |
| GUSTAVO DAROUTI | DWT-6917 | M.TRANS | 709.18.2904525 | 1 | 05/11/2018 | 110868/2019 |
| GUSTAVO DE FREITAS MIRANDA | EQM-6474 | M.TRANS | 709.18.2879982 | 1 | 05/11/2018 | 099619/2019 |
| GUSTAVO DE OLIVEIRA | EJK-7686 | M.TRANS | 709.18.2885862 | 1 | 05/11/2018 | 102012/2019 |
| GUSTAVO DE OLIVEIRA PROCOPIO | HJU-1943 | M.TRANS | 709.18.2924767 | 1 | 19/11/2018 | 119415/2019 |
| GUSTAVO DE SOUZA | DXQ-6685 | M.TRANS | 709.18.2891935 | 1 | 05/11/2018 | 104630/2019 |
| GUSTAVO DIAS PALAZON | 021.007.088.175 | IPTU | 101.18.0137915 | 11 | 18/11/2018 | 083119/2019 |
| GUSTAVO DIFRENE SILVA | 021.007.088.066 | IPTU | 101.18.0137806 | 11 | 18/11/2018 | 083113/2019 |
| GUSTAVO DOMINGOS VITTORETTI | 029.012.055.000 | IPTU | 101.18.0169572 | 11 | 16/11/2018 | 085012/2019 |
| GUSTAVO DOMINGOS VITTORETTI | FAJ-3412 | M.TRANS | 709.18.2901874 | 1 | 05/11/2018 | 109669/2019 |
| GUSTAVO DOMINGOS VITTORETTI | FAJ-3412 | M.TRANS | 709.18.2912634 | 1 | 07/11/2018 | 114387/2019 |
| GUSTAVO DOMINGUEZ VON IHERING AZEVEDO | FSN-6491 | M.TRANS | 709.18.2926005 | 1 | 19/11/2018 | 120184/2019 |
| GUSTAVO DOS SANTOS | EFW-5486 | M.TRANS | 709.18.2924399 | 1 | 19/11/2018 | 119204/2019 |
| GUSTAVO DOS SANTOS BEFFA | EUY-5607 | M.TRANS | 709.18.2897789 | 1 | 05/11/2018 | 107519/2019 |
| GUSTAVO ERICK VICENTE DA SILVA | DZS-2033 | M.TRANS | 709.18.2925204 | 1 | 19/11/2018 | 119683/2019 |
| GUSTAVO ERICK VICENTE DA SILVA | DZS-2033 | M.TRANS | 709.18.2925692 | 1 | 19/11/2018 | 119982/2019 |
| GUSTAVO FELIPPE DE BARROS ALVES | NWV-5385 | M.TRANS | 709.18.2898261 | 1 | 05/11/2018 | 107810/2019 |
| GUSTAVO FERNADES GARCIA | DYW-3434 | M.TRANS | 709.18.2922361 | 1 | 19/11/2018 | 118169/2019 |
| GUSTAVO FERNANDO TOGNINI RODRIGUES | FHH-2194 | M.TRANS | 709.18.2918351 | 1 | 07/11/2018 | 116656/2019 |
| GUSTAVO FIRMINO LAJOS | FLG-6860 | M.TRANS | 709.18.2885052 | 1 | 05/11/2018 | 101711/2019 |
| GUSTAVO FLORENTINO GOMES MOREIRA - ME | 227.704 | ISS | 291.18.2564755 | 1 | 15/11/2018 | 094073/2019 |
| GUSTAVO FRANCISCO BARBOSA NETO | EGN-2664 | M.TRANS | 709.18.2901329 | 1 | 05/11/2018 | 109419/2019 |
| GUSTAVO FRANZO | 033.066.059.056 | IPTU | 101.18.0193892 | 11 | 18/11/2018 | 086506/2019 |
| GUSTAVO GABRIEL DIAS MESQUITA | EFY-8904 | M.TRANS | 709.18.2890332 | 1 | 05/11/2018 | 103962/2019 |
| GUSTAVO GAINO | 008.060.035.020 | IPTU | 101.18.0077123 | 11 | 16/11/2018 | 079893/2019 |
| GUSTAVO GARCIA FAVERO | DMO-9381 | M.TRANS | 709.18.2903187 | 1 | 05/11/2018 | 110280/2019 |
| GUSTAVO HENRIQUE AMERICO PEREIRA SILVA | DEN-6693 | M.TRANS | 709.18.2877165 | 1 | 05/11/2018 | 098459/2019 |
| GUSTAVO HENRIQUE FERREIRA | DZY-7028 | M.TRANS | 709.18.2884392 | 1 | 05/11/2018 | 101448/2019 |
| GUSTAVO HENRIQUE FERREIRA | DZY-7028 | M.TRANS | 709.18.2903158 | 1 | 05/11/2018 | 110269/2019 |
| GUSTAVO HENRIQUE GUIMARAES BOTTARO | DZB-9853 | M.TRANS | 709.18.2922980 | 1 | 19/11/2018 | 118454/2019 |
| GUSTAVO HENRIQUE LIMA LOPES | EBO-3934 | M.TRANS | 709.18.2890570 | 1 | 05/11/2018 | 104054/2019 |
| GUSTAVO HENRIQUE PRADO | JFU-1316 | M.TRANS | 709.18.2903502 | 1 | 05/11/2018 | 110447/2019 |
| GUSTAVO HENRIQUE SILVA | CWB-4273 | M.TRANS | 709.18.2928130 | 1 | 19/11/2018 | 121214/2019 |
| GUSTAVO HENRIQUE TERENCIO | ERK-9851 | M.TRANS | 709.18.2938486 | 1 | 28/11/2018 | 126172/2019 |
| GUSTAVO JOSE DA SILVA | GDK-8113 | M.TRANS | 709.18.2919268 | 1 | 07/11/2018 | 117075/2019 |
| GUSTAVO JOSE LUZ | 533.107.025.000 | IPTU | 101.18.0229657 | 11 | 18/11/2018 | 089913/2019 |
| GUSTAVO JUNGES FILIU | DLS-0864 | M.TRANS | 709.18.2939576 | 1 | 28/11/2018 | 126726/2019 |
| GUSTAVO LIMA DE OLIVEIRA | ERK-6011 | M.TRANS | 709.18.2915509 | 1 | 07/11/2018 | 115372/2019 |

| | | | | | | |
|---|-----------------|---------|----------------|----|------------|-------------|
| GUSTAVO LIMA FERNANDES | EMO-1820 | M.TRANS | 709.18.2898557 | 1 | 05/11/2018 | 108001/2019 |
| GUSTAVO LOSCH | DGA-3297 | M.TRANS | 709.18.2891971 | 1 | 05/11/2018 | 104648/2019 |
| GUSTAVO MAIA CERQUEIRA | EJF-3158 | M.TRANS | 709.18.2880739 | 1 | 05/11/2018 | 099930/2019 |
| GUSTAVO MAIA CERQUEIRA | EJF-3158 | M.TRANS | 709.18.2884670 | 1 | 05/11/2018 | 101572/2019 |
| GUSTAVO MAIA CERQUEIRA | EJF-3158 | M.TRANS | 709.18.2923463 | 1 | 19/11/2018 | 118757/2019 |
| GUSTAVO MANU SILVA DE OLIVEIRA | PVB-7467 | M.TRANS | 709.18.2880016 | 1 | 05/11/2018 | 099635/2019 |
| GUSTAVO MARTIN VILLEGAS | FJL-2420 | M.TRANS | 709.18.2893820 | 1 | 05/11/2018 | 105587/2019 |
| GUSTAVO MASCARENHAS COSTA | DVH-2445 | M.TRANS | 709.18.2926413 | 1 | 19/11/2018 | 120419/2019 |
| GUSTAVO NEVES DE CARVALHO | GCV-8861 | M.TRANS | 709.18.2905468 | 1 | 05/11/2018 | 111255/2019 |
| GUSTAVO NUNES ORNELAS | DUL-4476 | M.TRANS | 709.18.2902683 | 1 | 05/11/2018 | 110036/2019 |
| GUSTAVO PEQUENO DURANTE | GCI-8941 | M.TRANS | 709.18.2903889 | 1 | 05/11/2018 | 110627/2019 |
| GUSTAVO RAMOS MOREIRA | FRN-0861 | M.TRANS | 709.18.2919322 | 1 | 07/11/2018 | 117103/2019 |
| GUSTAVO REGAZZINI DE LIMA | EGN-0126 | M.TRANS | 709.18.2922935 | 1 | 19/11/2018 | 118432/2019 |
| GUSTAVO REI DE FRANCA | CED-0242 | M.TRANS | 709.18.2931496 | 1 | 19/11/2018 | 123154/2019 |
| GUSTAVO RIBEIRO SANTANA | CBQ-7627 | M.TRANS | 709.18.2903411 | 1 | 05/11/2018 | 110399/2019 |
| GUSTAVO RODRIGUES DE OLIVEIRA | FDW-0226 | M.TRANS | 709.18.2881527 | 1 | 05/11/2018 | 100254/2019 |
| GUSTAVO ROMAO DA MOTA | 013.003.162.000 | IPTU | 101.18.0099907 | 11 | 15/11/2018 | 080844/2019 |
| GUSTAVO SIMPLICIANO DE SOUSA VIEIRA | FIR-8584 | M.TRANS | 709.18.2929160 | 1 | 19/11/2018 | 121703/2019 |
| GUSTAVO TADEU DOS SANTOS | FRY-2683 | M.TRANS | 709.18.2913226 | 1 | 07/11/2018 | 114658/2019 |
| GUSTAVO TADEU VICENTE | DZG-4520 | M.TRANS | 709.18.2924386 | 1 | 19/11/2018 | 119195/2019 |
| GUSTAVO TAKEUTI JOVANELLI | DHG-0032 | M.TRANS | 709.18.2902895 | 1 | 05/11/2018 | 110142/2019 |
| GUSTAVO VENTURA CAMARGO | EIY-9318 | M.TRANS | 709.18.2940816 | 1 | 28/11/2018 | 127286/2019 |
| GUSTAVO VON DENTZ | AVK-8594 | M.TRANS | 709.18.2930327 | 1 | 19/11/2018 | 122440/2019 |
| GUSTAVO ZAMBELI | FEG-8453 | M.TRANS | 709.18.2910610 | 1 | 07/11/2018 | 113588/2019 |
| GUSTAVO ZAMBELI | FEG-8453 | M.TRANS | 709.18.2912816 | 1 | 07/11/2018 | 114457/2019 |
| GUTEMBERG SOUSA DA SILVA | DKG-7294 | M.TRANS | 709.18.2906588 | 1 | 05/11/2018 | 111762/2019 |
| GUTEMBERGUE CIRINO DO CARMO | 012.079.023.000 | IPTU | 101.18.0097875 | 11 | 17/11/2018 | 080776/2019 |
| GUTEMBERGUE CIRINO OSHIRO DO CARMO | 009.024.032.000 | IPTU | 101.18.0077984 | 11 | 17/11/2018 | 079938/2019 |
| GUTEMBERGUE CIRINO OSHIRO DO CARMO | 9.024.032.000 | CIP | 105.18.0245629 | 11 | 26/11/2018 | 092045/2019 |
| GUTEMBERGUE MARIANO | OQF-8846 | M.TRANS | 709.18.2883346 | 1 | 05/11/2018 | 101013/2019 |
| GVEJ 03 EIRELLI - EPP | 246.599 | ISS | 291.18.2554855 | 1 | 15/11/2018 | 093979/2019 |
| GVEJ 04 EIRELLI - EPP | 047.469 | MULTA | 704.18.2869985 | 1 | 12/11/2018 | 095433/2019 |
| GVEJ 04 EIRELLI - EPP | 047.469 | MULTA | 704.18.2869987 | 1 | 12/11/2018 | 095434/2019 |
| GVEJ 04 EIRELLI - EPP | 047.469 | MULTA | 704.18.2869988 | 1 | 12/11/2018 | 095435/2019 |
| GVEJ 04 EIRELLI - EPP | 047.469 | MULTA | 704.18.2869989 | 1 | 12/11/2018 | 095436/2019 |
| GVEJ 04 EIRELLI - EPP | 047.469 | MULTA | 704.18.2869990 | 1 | 12/11/2018 | 095437/2019 |
| GVEJ 04 EIRELLI - EPP | 047.469 | MULTA | 704.18.2920598 | 1 | 26/11/2018 | 095485/2019 |
| GVEJ 04 EIRELLI - EPP | 047.469 | MULTA | 704.18.2920601 | 1 | 26/11/2018 | 095486/2019 |
| GVEJ 04 EIRELLI - EPP | 047.469 | MULTA | 704.18.2920605 | 1 | 26/11/2018 | 095487/2019 |
| GVEJ 04 EIRELLI - EPP | 047.469 | MULTA | 704.18.2920729 | 1 | 26/11/2018 | 095493/2019 |
| GVEJ 04 EIRELLI - EPP | 047.469 | MULTA | 704.18.2920730 | 1 | 26/11/2018 | 095494/2019 |
| GVR SERVICOS TEMPORARIOS LTDA | FKW-7195 | M.TRANS | 709.18.2911525 | 1 | 07/11/2018 | 113899/2019 |
| GVR SERVICOS TEMPORARIOS LTDA | FKW-7195 | M.TRANS | 709.18.2926932 | 1 | 19/11/2018 | 120660/2019 |
| GYSELE GERTRUDES RAMALHO BUENO | DVD-3066 | M.TRANS | 709.18.2945265 | 1 | 28/11/2018 | 129076/2019 |
| GYULLYANNO ROBERSON COSTA ALMEIDA | FES-6255 | M.TRANS | 709.18.2935954 | 1 | 21/11/2018 | 125237/2019 |
| H C DOS SANTOS REPRESENTACAO | CPJ-6428 | M.TRANS | 709.18.2922600 | 1 | 19/11/2018 | 118278/2019 |
| H E H TRANSPORTES LTDA ME | DTE-3935 | M.TRANS | 709.18.2895366 | 1 | 05/11/2018 | 106416/2019 |
| H L COMERCIAL DE AGUA MINERAL LTDA ME | FKJ-7707 | M.TRANS | 709.18.2913406 | 1 | 07/11/2018 | 114729/2019 |
| H L COMERCIAL DE AGUA MINERAL LTDA ME | FKJ-7707 | M.TRANS | 709.18.2914229 | 1 | 07/11/2018 | 114982/2019 |
| H M ORFALI MOVEIS ME | DSX-1076 | M.TRANS | 709.18.2896136 | 1 | 05/11/2018 | 106750/2019 |
| H. FELSENGENHARIA IND COMER DE COMP | ARC-1327 | M.TRANS | 709.18.2936418 | 1 | 21/11/2018 | 125425/2019 |
| H.E. IND. E COM. DE LATICINIOS LTDA. | AHE-4449 | M.TRANS | 709.18.2914497 | 1 | 07/11/2018 | 115062/2019 |
| H.M CONSULTORIA EMPRESARIAL LTDA | 187.144 | ISS | 292.18.2557307 | 1 | 15/11/2018 | 094633/2019 |
| HABAQUE FERNANDES DIAS | 523.108.005.000 | IPTU | 101.18.0215361 | 11 | 12/11/2018 | 088344/2019 |
| HABILLE SERVICOS AUXILIARES ADMINISTRATIVOS L | FPL-1177 | M.TRANS | 709.18.2932319 | 1 | 19/11/2018 | 123639/2019 |
| HADAILTON CAETANO BRASIL | 020.005.030.243 | IPTU | 101.18.0130654 | 11 | 17/11/2018 | 082636/2019 |
| HADAILTON MOREIRA DA SILVA | 534.123.007.000 | IPTU | 101.18.0235890 | 11 | 18/11/2018 | 090562/2019 |
| HADDAD LOPES CORRETAGEM IMOBILIARIA LTDA ME | FHU-5540 | M.TRANS | 709.18.2890581 | 1 | 05/11/2018 | 104058/2019 |
| HAGANE FACAS E SERRAS INDUSTRIAIS LTDA | GBS-9094 | M.TRANS | 709.18.2895200 | 1 | 05/11/2018 | 106328/2019 |
| HAIDEE BERNARDA DE AGUIAR | FKX-5943 | M.TRANS | 709.18.2900462 | 1 | 05/11/2018 | 108990/2019 |
| HAILTON JOSE ANICIO | | ISS CC | 705.16.3004514 | 1 | 25/11/2016 | 095530/2019 |
| HAILTON JOSE ANICIO | | ISS CC | 705.16.3004514 | 2 | 25/12/2016 | 095531/2019 |
| HAILTON JOSE ANICIO | | ISS CC | 705.16.3004514 | 3 | 25/01/2017 | 095532/2019 |
| HAILTON JOSE ANICIO | | ISS CC | 705.16.3004514 | 4 | 25/02/2017 | 095533/2019 |
| HAILTON JOSE ANICIO | | ISS CC | 705.16.3004514 | 5 | 25/03/2017 | 095534/2019 |
| HAILTON JOSE ANICIO | | ISS CC | 705.16.3004514 | 6 | 25/04/2017 | 095535/2019 |
| HALLAN PASSERI TOMAZINI | EVV-8293 | M.TRANS | 709.18.2893412 | 1 | 05/11/2018 | 105343/2019 |
| HALLAN PASSERI TOMAZINI | EVV-8293 | M.TRANS | 709.18.2913298 | 1 | 07/11/2018 | 114697/2019 |
| HAMERTUR TRANSP E LOC DE VEIC LTDA | CVP-2557 | M.TRANS | 709.18.2926689 | 1 | 19/11/2018 | 120541/2019 |
| HAMILTON MACHITI DA COSTA | 021.007.088.252 | IPTU | 101.18.0137992 | 11 | 18/11/2018 | 083125/2019 |
| HAMILTON YOSHINORI UEDA | 031.052.079.000 | IPTU | 101.18.2641924 | 7 | 22/11/2018 | 091306/2019 |
| HAMILTON YOSHINORI UEDA | 031.052.079.000 | IPTU | 101.18.2641957 | 7 | 22/11/2018 | 091307/2019 |
| HAMILTON ALVES DA SILVA JUNIOR | GIH-1476 | M.TRANS | 709.18.2879006 | 1 | 05/11/2018 | 099247/2019 |
| HAMILTON DA SILVA | DIB-3125 | M.TRANS | 709.18.2887261 | 1 | 05/11/2018 | 102599/2019 |
| HAMILTON DE ARAUJO | FLA-0023 | M.TRANS | 709.18.2918600 | 1 | 07/11/2018 | 116768/2019 |
| HAMILTON DE ARAUJO | FLA-0023 | M.TRANS | 709.18.2941039 | 1 | 28/11/2018 | 127415/2019 |
| HAMILTON DE ARAUJO | FLA-0023 | M.TRANS | 709.18.2945469 | 1 | 28/11/2018 | 129181/2019 |
| HAMILTON DIEGO MOTA | EEW-4194 | M.TRANS | 709.18.2906989 | 1 | 05/11/2018 | 111960/2019 |
| HAMILTON FERREIRA DO NASCIMENTO | 521.047.017.000 | IPTU | 101.18.0209706 | 11 | 15/11/2018 | 087840/2019 |
| HAMILTON FIRMINO DOS SANTOS | FLM-9080 | M.TRANS | 709.18.2891867 | 1 | 05/11/2018 | 104602/2019 |
| HAMILTON GIOVANI HESSEL | EEU-9501 | M.TRANS | 709.18.2933982 | 1 | 19/11/2018 | 124394/2019 |
| HAMILTON PRONE | GEW-2467 | M.TRANS | 709.18.2912958 | 1 | 07/11/2018 | 114536/2019 |
| HAMILTON RODRIGUES DOS SANTOS | DAL-2770 | M.TRANS | 709.18.2925642 | 1 | 19/11/2018 | 119945/2019 |
| HAMILTON SERGIO AGATELLI | 012.062.035.000 | IPTU | 101.18.0097281 | 11 | 17/11/2018 | 080721/2019 |
| HAMILTON SESMILO GARCIA | EYQ-9128 | M.TRANS | 709.18.2891095 | 1 | 05/11/2018 | 104273/2019 |
| HAMILTON SILVIO FONSECA PONTES | 007.075.032.000 | IPTU | 101.18.0069904 | 11 | 12/11/2018 | 079725/2019 |
| HAMILTON SILVIO FONSECA PONTES | 264.208 | TFFP/FX | 406.18.2770109 | 4 | 12/11/2018 | 094905/2019 |
| HAMILTON TEODORO MENDES | 012.037.041.075 | IPTU | 101.18.0095503 | 11 | 17/11/2018 | 080643/2019 |
| HAMILTON XAVIER COUTO | FKX-4002 | M.TRANS | 709.18.2928298 | 1 | 19/11/2018 | 121297/2019 |
| HAMILTON XAVIER COUTO | FKX-4002 | M.TRANS | 709.18.2928900 | 1 | 19/11/2018 | 121581/2019 |
| HAMILTON XAVIER COUTO | FWJ-2159 | M.TRANS | 709.18.2931692 | 1 | 19/11/2018 | 123268/2019 |
| HAMZA LAILA DABAJE | EIY-4323 | M.TRANS | 709.18.2918235 | 1 | 07/11/2018 | 116607/2019 |

| | | | | | | |
|---|-----------------|---------|----------------|----|------------|-------------|
| HANNOVER INCORPORADORA LTDA | 15.036.221.000 | CIP | 105.18.0245895 | 11 | 26/11/2018 | 092109/2019 |
| HANS HERMANN MOLLENSIEPEN - ESPOLIO | 015.014.040.000 | IPU | 101.18.0106323 | 11 | 12/11/2018 | 081157/2019 |
| HANS OTTO GUSTAV BETHKE | 032.032.017.000 | IPU | 101.18.0187090 | 11 | 19/11/2018 | 086052/2019 |
| HARBOR FACTORING SOC. DE FOMENTO COML. LTDA | 018.036.155.000 | IPU | 101.18.0122691 | 11 | 19/11/2018 | 082115/2019 |
| HARINA ROCHA DA SILVA | | BOLSA | 716.18.0260107 | 10 | 23/11/2018 | 129795/2019 |
| HARIVAM BERNARDINO DA SILVA | 030.100.022.000 | IPU | 101.18.0177518 | 11 | 18/11/2018 | 085446/2019 |
| HARLEY MOREIRA FILHO | DWB-9689 | M.TRANS | 709.18.2922122 | 1 | 19/11/2018 | 118049/2019 |
| HARLEY MOREIRA FILHO | DWB-9689 | M.TRANS | 709.18.2936721 | 1 | 21/11/2018 | 125586/2019 |
| HARLEY VEGGI DE MACEDO | 019.041.038.000 | IPU | 101.18.0129011 | 11 | 18/11/2018 | 082512/2019 |
| HARLEY VEGGI DE MACEDO | EVL-5862 | M.TRANS | 709.18.2873520 | 1 | 05/11/2018 | 096980/2019 |
| HAROLD PEREZ DIAZ | EXR-0074 | M.TRANS | 709.18.2894030 | 1 | 05/11/2018 | 105699/2019 |
| HAROLD PEREZ DIAZ | EXR-0074 | M.TRANS | 709.18.2925018 | 1 | 19/11/2018 | 119561/2019 |
| HAROLD PEREZ DIAZ | EXR-0074 | M.TRANS | 709.18.2929935 | 1 | 19/11/2018 | 122145/2019 |
| HAROLDO CHIOZZANI DE AGUIAR | BWS-2098 | M.TRANS | 709.18.2887452 | 1 | 05/11/2018 | 102681/2019 |
| HAROLDO CORREA | 001.030.013.032 | IPU | 101.18.0005628 | 11 | 16/11/2018 | 076387/2019 |
| HAROLDO DANTAS VERCOSA | 532.071.033.000 | IPU | 101.18.0223287 | 11 | 15/11/2018 | 089220/2019 |
| HAROLDO DOMINGOS SANTOS MATOS | GDR-6207 | M.TRANS | 709.18.2873349 | 1 | 05/11/2018 | 096907/2019 |
| HAROLDO KIYOSHI NAKAGAWA | ANI-3003 | M.TRANS | 709.18.2872989 | 1 | 05/11/2018 | 096759/2019 |
| HAROLUZ COMERCIAL ELETRICA LTDA | BAB-0158 | M.TRANS | 709.18.2896318 | 1 | 05/11/2018 | 106824/2019 |
| HARRISON RENATO DO SANTOS SILVA | EVL-9335 | M.TRANS | 709.18.2937787 | 1 | 21/11/2018 | 126125/2019 |
| HARRY AMANCIO BORDIM | ELX-6203 | M.TRANS | 709.18.2873707 | 1 | 05/11/2018 | 097069/2019 |
| HARUMI UEDA | ETG-2167 | M.TRANS | 709.18.2889077 | 1 | 05/11/2018 | 103392/2019 |
| HASSAN MASSOUD | FVB-9005 | M.TRANS | 709.18.2928109 | 1 | 19/11/2018 | 121203/2019 |
| HAUS WEIN BEBIDA FINAS EIRELI | 266.244 | TFFP/FX | 406.18.2868773 | 2 | 29/11/2018 | 095040/2019 |
| HAWAI - CLUBE DE CAMPO ESPORTES E NAUTICA | 620.400.003.000 | IPU | 101.18.0240442 | 11 | 16/11/2018 | 091099/2019 |
| HAWAI CLUBE DE CAMPO ESPORTES E NAUTICA | 620.400.026.000 | IPU | 101.18.0240451 | 11 | 16/11/2018 | 091101/2019 |
| HAYDE CONCEICAO DE SOUZA TAVARES ME | DQV-7367 | M.TRANS | 709.18.2913434 | 1 | 07/11/2018 | 114740/2019 |
| HAYDEN LUIZ ARRUDA CRUZ | ELQ-7876 | M.TRANS | 709.18.2891071 | 1 | 05/11/2018 | 104259/2019 |
| HAYLTON RICARTE DE PAULA JUNIOR | 008.014.069.000 | IPU | 101.18.0071712 | 11 | 16/11/2018 | 079777/2019 |
| HAYLTON RICARTE DE PAULA JUNIOR | 008.020.004.000 | IPU | 101.18.0071816 | 11 | 16/11/2018 | 079780/2019 |
| HB PARK LAVA RAPIDO - EIRELI - ME | 253.198 | MULTA | 704.18.2869580 | 1 | 13/11/2018 | 095401/2019 |
| HB PINUS EMBALAGENS INDUSTRIAIS LTDA EPP | FNZ-9228 | M.TRANS | 709.18.2943531 | 1 | 28/11/2018 | 128328/2019 |
| HC COMERCIO E SERVICOS DE FERRAMENTAS LTDA ME | ENW-9180 | M.TRANS | 709.18.2902266 | 1 | 05/11/2018 | 109842/2019 |
| HCON ENGENHARIA LTDA | ELL-8798 | M.TRANS | 709.18.2901236 | 1 | 05/11/2018 | 109371/2019 |
| HEALTH MEDIA DIGITAL LTDA ME | 207.462 | ISS | 292.18.2544615 | 1 | 15/11/2018 | 094347/2019 |
| HEALTHLIFE LTDA - EPP | 191.895 | ISS | 292.18.2553193 | 1 | 15/11/2018 | 094563/2019 |
| HEBE FERREIRA | HCS-0663 | M.TRANS | 709.18.2921519 | 1 | 19/11/2018 | 117791/2019 |
| HEBER DOMINGOS GOMES DE OLIVEIRA | EII-6712 | M.TRANS | 709.18.2924838 | 1 | 19/11/2018 | 119463/2019 |
| HEBER FERNANDES DE ARAUJO | BVK-7691 | M.TRANS | 709.18.2938700 | 1 | 28/11/2018 | 126279/2019 |
| HEBER LUIZ RODRIGUES MARCUSSI | DDG-6015 | M.TRANS | 709.18.2876239 | 1 | 05/11/2018 | 098108/2019 |
| HEBER LUIZ RODRIGUES MARCUSSI | DDG-6015 | M.TRANS | 709.18.2940151 | 1 | 28/11/2018 | 127000/2019 |
| HEBER TRANSPORTADORA LTDA ME | DPB-7948 | M.TRANS | 709.18.2926686 | 1 | 19/11/2018 | 120540/2019 |
| HEBERT DE LIMA RABELO | DXB-4221 | M.TRANS | 709.18.2906216 | 1 | 05/11/2018 | 111565/2019 |
| HEBERT JACOMO | 003.041.174.110 | IPU | 101.18.0027904 | 11 | 19/11/2018 | 077320/2019 |
| HEBERT MERIZIO | EVL-6100 | M.TRANS | 709.18.2883385 | 1 | 05/11/2018 | 101027/2019 |
| HEBERT RODRIGUES DE SOUSA | FKO-2057 | M.TRANS | 709.18.2877687 | 1 | 05/11/2018 | 098668/2019 |
| HEBERT SILVA DE ARAUJO | EOS-7006 | M.TRANS | 709.18.2921228 | 1 | 19/11/2018 | 117675/2019 |
| HEBERT VERGILIO | EVE-9001 | M.TRANS | 709.18.2905663 | 1 | 05/11/2018 | 111336/2019 |
| HEBERTH GLAUCO COUTINHO ROMEIRO | FFW-4029 | M.TRANS | 709.18.2911974 | 1 | 07/11/2018 | 114084/2019 |
| HEBROM E MURAM CONSTRUCAO CIVIL LTDA | EVD-1407 | M.TRANS | 709.18.2900456 | 1 | 05/11/2018 | 108988/2019 |
| HEBROM E MURAM CONSTRUCAO CIVIL LTDA | 005.029.024.006 | IPU | 101.18.0048471 | 11 | 12/11/2018 | 078577/2019 |
| HEBROM E MURAM CONSTRUCAO CIVIL LTDA | 005.029.024.007 | IPU | 101.18.0048472 | 11 | 12/11/2018 | 078578/2019 |
| HECTOR DAVID ORELLANA AGUIRRE | EBU-1188 | M.TRANS | 709.18.2902437 | 1 | 05/11/2018 | 109923/2019 |
| HECTOR MARIO ARBELAEZ BEDOYA | DZO-3016 | M.TRANS | 709.18.2884417 | 1 | 05/11/2018 | 101463/2019 |
| HECTOR POLIDO FERREIRA | FIP-3623 | M.TRANS | 709.18.2900952 | 1 | 05/11/2018 | 109232/2019 |
| HEDWIGES MARIA JOCK MENDES | 030.140.077.000 | IPU | 101.18.0178589 | 11 | 18/11/2018 | 085506/2019 |
| HEIDI NAGASAWA FAGUNDES | LRO-4321 | M.TRANS | 709.18.2940974 | 1 | 28/11/2018 | 127372/2019 |
| HEIDY CAROLINE VIEIRA | EJZ-5960 | M.TRANS | 709.18.2935718 | 1 | 21/11/2018 | 125131/2019 |
| HEIDY LILIANA GUTIERREZ MARIN | DZM-7246 | M.TRANS | 709.18.2874666 | 1 | 05/11/2018 | 097478/2019 |
| HEIDY LILIANA GUTIERREZ MARIN | DZM-7246 | M.TRANS | 709.18.2883863 | 1 | 05/11/2018 | 101220/2019 |
| HEIDY LILIANA GUTIERREZ MARIN | DZM-7246 | M.TRANS | 709.18.2885351 | 1 | 05/11/2018 | 101815/2019 |
| HEIDY LILIANA GUTIERREZ MARIN | DZM-7246 | M.TRANS | 709.18.2900917 | 1 | 05/11/2018 | 109217/2019 |
| HEIDY LILIANA GUTIERREZ MARIN | DZM-7246 | M.TRANS | 709.18.2924996 | 1 | 19/11/2018 | 119549/2019 |
| HEIMAT LOCACAO DE MAQUINAS E EQUIPAMENTOS LTD | FQQ-5305 | M.TRANS | 709.18.2894637 | 1 | 05/11/2018 | 106027/2019 |
| HEINRICH GUIDOTTI | 009.033.047.000 | IPU | 101.18.0078204 | 11 | 17/11/2018 | 079957/2019 |
| HEINZ SIEGFRID KLUMPP | 512.015.042.000 | IPU | 101.18.0202499 | 11 | 16/11/2018 | 087311/2019 |
| HEITHOR BUSCH DE ARAUJO | BXD-2717 | M.TRANS | 709.18.2872212 | 1 | 05/11/2018 | 096422/2019 |
| HEITHOR BUSCH DE ARAUJO | BXD-2717 | M.TRANS | 709.18.2902135 | 1 | 05/11/2018 | 109782/2019 |
| HEITOR A DE PAULA MARIANO ME | EUM-3851 | M.TRANS | 709.18.2896414 | 1 | 05/11/2018 | 106881/2019 |
| HEITOR AMARANTE DA COSTA - ESPOLIO | 033.026.059.000 | IPU | 101.18.0191593 | 11 | 18/11/2018 | 086366/2019 |
| HEITOR BALBO | AVP-8176 | M.TRANS | 709.18.2906615 | 1 | 05/11/2018 | 111774/2019 |
| HEITOR CHICONE | CMO-2805 | M.TRANS | 709.18.2899874 | 1 | 05/11/2018 | 108723/2019 |
| HEITOR CHICONE | CMO-2805 | M.TRANS | 709.18.2906759 | 1 | 05/11/2018 | 111842/2019 |
| HEITOR CHICONE | CMO-2805 | M.TRANS | 709.18.2907918 | 1 | 05/11/2018 | 112412/2019 |
| HEITOR CHICONE | CMO-2805 | M.TRANS | 709.18.2908381 | 1 | 05/11/2018 | 112617/2019 |
| HEITOR CHICONE | CMO-2805 | M.TRANS | 709.18.2928026 | 1 | 19/11/2018 | 121170/2019 |
| HEITOR DE PAULA RODRIGUES | 004.044.072.216 | IPU | 101.18.0040261 | 11 | 17/11/2018 | 078218/2019 |
| HEITOR DOMINGUES FAILLA JUNIOR | GCD-0949 | M.TRANS | 709.18.2937018 | 1 | 21/11/2018 | 125758/2019 |
| HEITOR FERREIRA RAPOSO TAVARES | EUX-6327 | M.TRANS | 709.18.2919763 | 1 | 07/11/2018 | 117277/2019 |
| HEITOR FERREIRA RAPOSO TAVARES | EUX-6327 | M.TRANS | 709.18.2934438 | 1 | 19/11/2018 | 124624/2019 |
| HEITOR GRISOLIA - ESPOLIO | 029.047.041.000 | IPU | 101.18.0171320 | 11 | 16/11/2018 | 085085/2019 |
| HEITOR RUIZ | 018.040.050.000 | IPU | 101.18.0123232 | 11 | 19/11/2018 | 082152/2019 |
| HEITOR STREB FILHO | EEM-1967 | M.TRANS | 709.18.2922940 | 1 | 19/11/2018 | 118435/2019 |
| HELANIO ALENCAR DA SILVA | 534.116.038.000 | IPU | 101.18.0235592 | 11 | 18/11/2018 | 090525/2019 |
| HELICIO FRANCUCCI | 001.037.003.023 | IPU | 101.18.0007245 | 11 | 16/11/2018 | 076436/2019 |
| HELICIO TERUMI MINE | 019.049.005.001 | IPU | 101.18.0129355 | 11 | 18/11/2018 | 082534/2019 |
| HELICIO TERUMI MINE | 019.049.005.002 | IPU | 101.18.0129356 | 11 | 18/11/2018 | 082535/2019 |
| HELICIO TERUMI MINE | 019.049.006.000 | IPU | 101.18.0129357 | 11 | 18/11/2018 | 082536/2019 |
| HELDER AGUIAR DA SILVA | 532.119.007.000 | IPU | 101.18.0225753 | 11 | 15/11/2018 | 089453/2019 |
| HELDER DANTAS LOPES | FJA-7380 | M.TRANS | 709.18.2892845 | 1 | 05/11/2018 | 105081/2019 |
| HELDER DANTAS LOPES | FJA-7380 | M.TRANS | 709.18.2892899 | 1 | 05/11/2018 | 105108/2019 |
| HELDER DANTAS LOPES | FYG-6940 | M.TRANS | 709.18.2906042 | 1 | 05/11/2018 | 111488/2019 |

| | | | | | | |
|---|-----------------|---------|----------------|----|------------|-------------|
| HELDER DANTAS LOPES | FJA-7380 | M.TRANS | 709.18.2906708 | 1 | 05/11/2018 | 111819/2019 |
| HELDER DE SOUZA LIMA | 016.015.121.162 | IPU | 101.18.0112913 | 11 | 12/11/2018 | 081580/2019 |
| HELDER JOSE SANTOS DE SOUZA | FEX-0617 | M.TRANS | 709.18.2879729 | 1 | 05/11/2018 | 099528/2019 |
| HELDER JOSE SANTOS DE SOUZA | FEX-0617 | M.TRANS | 709.18.2882828 | 1 | 05/11/2018 | 100808/2019 |
| HELDER JOSE SANTOS DE SOUZA | FEX-0617 | M.TRANS | 709.18.2924885 | 1 | 19/11/2018 | 119489/2019 |
| HELDER TAVARES DE SOUZA | 532.312.049.000 | IPU | 101.18.0226901 | 11 | 15/11/2018 | 089578/2019 |
| HELDER TAVARES DE SOUZA | 532.319.025.000 | IPU | 101.18.0227189 | 11 | 15/11/2018 | 089624/2019 |
| HELE NICE CALICHIO - USUFRUATUARIA | 029.012.099.026 | IPU | 101.18.0170078 | 11 | 16/11/2018 | 085028/2019 |
| HELEMI TRANSPORTADORA TURISTICA LTDA | LLC-9617 | M.TRANS | 709.18.2894519 | 1 | 05/11/2018 | 105964/2019 |
| HELEN BERTOLDO DE SOUZA | FCM-2874 | M.TRANS | 709.18.2921633 | 1 | 19/11/2018 | 117838/2019 |
| HELEN CORDEIRO FERREIRA | EFW-7267 | M.TRANS | 709.18.2929832 | 1 | 19/11/2018 | 122089/2019 |
| HELEN CRISTINA LOPES | FDC-5266 | M.TRANS | 709.18.2901213 | 1 | 05/11/2018 | 109359/2019 |
| HELEN CRISTINA PINHEIRO SILVA | EFY-5329 | M.TRANS | 709.18.2935120 | 1 | 19/11/2018 | 124979/2019 |
| HELEN CRISTINA SANTOS DE BRITO | BBB-2096 | M.TRANS | 709.18.2884068 | 1 | 05/11/2018 | 101310/2019 |
| HELEN FERNANDES STORTO (USUFRUATUARIA) | 010.008.003.013 | IPU | 101.18.0081463 | 11 | 17/11/2018 | 080076/2019 |
| HELEN LUCI MOREIRA DE SOUZA LIMA | 532.321.076.000 | IPU | 101.18.0227305 | 11 | 15/11/2018 | 089638/2019 |
| HELENA AFONSO BARBOSA | DCC-2800 | M.TRANS | 709.18.2906787 | 1 | 05/11/2018 | 111856/2019 |
| HELENA AUTA CAVALCANTI | 003.047.012.690 | IPU | 101.18.0029239 | 11 | 19/11/2018 | 077399/2019 |
| HELENA CECILIA PINTO | FGP-1547 | M.TRANS | 709.18.2910609 | 1 | 07/11/2018 | 113587/2019 |
| HELENA CONSUELO LOPES DE AQUINO | 018.052.024.000 | IPU | 101.18.0123916 | 11 | 19/11/2018 | 082220/2019 |
| HELENA CRISTINA MARTINS JORDAO | EPP-2576 | M.TRANS | 709.18.2904501 | 1 | 05/11/2018 | 110853/2019 |
| HELENA CRISTINA RIBEIRO ESPINDOLA | NZK-8858 | M.TRANS | 709.18.2904141 | 1 | 05/11/2018 | 110702/2019 |
| HELENA CRISTINA RIBEIRO ESPINDOLA | NZK-8858 | M.TRANS | 709.18.2919383 | 1 | 07/11/2018 | 117130/2019 |
| HELENA DA ASSENCAO RODRIGUES | FKI-1726 | M.TRANS | 709.18.2897887 | 1 | 05/11/2018 | 107581/2019 |
| HELENA DALVA AMORIM | EBA-4361 | M.TRANS | 709.18.2925733 | 1 | 19/11/2018 | 120012/2019 |
| HELENA DE OLIVEIRA DE SOUZA | DGS-8591 | M.TRANS | 709.18.2886889 | 1 | 05/11/2018 | 102446/2019 |
| HELENA DE OLIVEIRA DE SOUZA | DGS-8591 | M.TRANS | 709.18.2888999 | 1 | 05/11/2018 | 103361/2019 |
| HELENA FERNANDES LEROI | LAP-8407 | M.TRANS | 709.18.2924972 | 1 | 19/11/2018 | 119535/2019 |
| HELENA FERNANDES LEROI | LAP-8407 | M.TRANS | 709.18.2925005 | 1 | 19/11/2018 | 119554/2019 |
| HELENA LIMA FERREIRA | DYG-6916 | M.TRANS | 709.18.2889229 | 1 | 05/11/2018 | 103450/2019 |
| HELENA LUIS FILHO CRUZ | FRY-3132 | M.TRANS | 709.18.2927864 | 1 | 19/11/2018 | 121091/2019 |
| HELENA MARCELINO DE TOLEDO MOLINA - ESPOLIO | 033.002.066.000 | IPU | 101.18.0190181 | 11 | 18/11/2018 | 086240/2019 |
| HELENA MARIA CIPRIANO DE CARVALHO | 522.008.010.000 | IPU | 101.18.0213154 | 11 | 12/11/2018 | 088142/2019 |
| HELENA MARIA JOAQUIM | EIS-2513 | M.TRANS | 709.18.2886265 | 1 | 05/11/2018 | 102183/2019 |
| HELENA MAUTONE ANNUNCIATO | 003.041.174.005 | IPU | 101.18.0027800 | 11 | 19/11/2018 | 077310/2019 |
| HELENA MAZZONI GRANA | FQQ-8248 | M.TRANS | 709.18.2945747 | 1 | 28/11/2018 | 129316/2019 |
| HELENA MOREIRA DOS SANTOS | FXN-2659 | M.TRANS | 709.18.2887803 | 1 | 05/11/2018 | 102843/2019 |
| HELENA PAGANOTTI DOS SANTOS | 522.119.015.000 | IPU | 101.18.0214531 | 11 | 12/11/2018 | 088278/2019 |
| HELENA PEREIRA DA SILVA | BAP-8784 | M.TRANS | 709.18.2925643 | 1 | 19/11/2018 | 119946/2019 |
| HELENA PEREIRA DA SILVA ALMEIDA | CZD-7392 | M.TRANS | 709.18.2945808 | 1 | 28/11/2018 | 129341/2019 |
| HELENA PIRISSATO BORBAO VEICULOS | DGL-4018 | M.TRANS | 709.18.2894564 | 1 | 05/11/2018 | 105989/2019 |
| HELENA REGINA TAVARES | ESM-3888 | M.TRANS | 709.18.2904520 | 1 | 05/11/2018 | 110866/2019 |
| HELENA SOARES COSTA | 620.009.012.000 | IPU | 101.18.0239128 | 11 | 22/11/2018 | 090966/2019 |
| HELENA STRUBLIC GARZIN | OQQ-1817 | M.TRANS | 709.18.2940424 | 1 | 28/11/2018 | 127134/2019 |
| HELENA SUZUKI | 025.004.250.000 | IPU | 101.18.0152547 | 11 | 19/11/2018 | 084057/2019 |
| HELENICE APARECIDA PIMENTEL DA FONSECA | CQ-5082 | M.TRANS | 709.18.2919793 | 1 | 07/11/2018 | 117292/2019 |
| HELENICE SILVERIO | 010.038.103.102 | IPU | 101.18.0085481 | 11 | 17/11/2018 | 080237/2019 |
| HELENICE SIMAO COSTA | EZJ-0758 | M.TRANS | 709.18.2926201 | 1 | 19/11/2018 | 120304/2019 |
| HELENIR PULGA FAHL E OUTRO | 001.107.048.000 | GAM | 802.18.4035562 | 1 | 16/11/2018 | 129985/2019 |
| HELENITA PEREIRA DE OLIVEIRA PINTO | EBZ-6391 | M.TRANS | 709.18.2927758 | 1 | 19/11/2018 | 121038/2019 |
| HELENO JOSE DA SILVA | 533.102.025.000 | IPU | 101.18.0229517 | 11 | 18/11/2018 | 089898/2019 |
| HELENO ROQUE DA SILVA | DTV-3206 | M.TRANS | 709.18.2932681 | 1 | 19/11/2018 | 123814/2019 |
| HELENO TEIXEIRA PASSETTO | DUP-5152 | M.TRANS | 709.18.2901148 | 1 | 05/11/2018 | 109332/2019 |
| HELENO VELOSO XAVIER FILHO | DKF-8545 | M.TRANS | 709.18.2928711 | 1 | 19/11/2018 | 121499/2019 |
| HELI KENZI NAKAIMA | EWP-8658 | M.TRANS | 709.18.2880173 | 1 | 05/11/2018 | 099694/2019 |
| HELI VIEIRA ALVES | 534.621.011.000 | IPU | 101.18.0238395 | 11 | 18/11/2018 | 090939/2019 |
| HELIA APARECIDA RODRIGUES | 011.040.015.000 | IPU | 101.18.0091380 | 11 | 15/11/2018 | 080494/2019 |
| HELIANA APARECIDA GUISELINI | DYA-6645 | M.TRANS | 709.18.2926636 | 1 | 19/11/2018 | 120527/2019 |
| HELIANA MENDES DO NASCIMENTO | DML-7124 | M.TRANS | 709.18.2922934 | 1 | 19/11/2018 | 118431/2019 |
| HELIANA PIRES DA SILVA | CMF-4704 | M.TRANS | 709.18.2872798 | 1 | 05/11/2018 | 096674/2019 |
| HELIANY APARECIDA RAMPAZZO M VALLE | FUK-0848 | M.TRANS | 709.18.2921047 | 1 | 19/11/2018 | 117587/2019 |
| HELIBERTO JOSE RODRIGUES | EFR-7954 | M.TRANS | 709.18.2901320 | 1 | 05/11/2018 | 109415/2019 |
| HELIENE SANTOS DA SILVA | EHM-8538 | M.TRANS | 709.18.2938613 | 1 | 28/11/2018 | 126241/2019 |
| HELIO ALONSO | JRW-4559 | M.TRANS | 709.18.2939524 | 1 | 28/11/2018 | 126692/2019 |
| HELIO ALVES DA ROCHA | JGI-4820 | M.TRANS | 709.18.2893697 | 1 | 05/11/2018 | 105517/2019 |
| HELIO ALVES DA ROCHA | JGI-4820 | M.TRANS | 709.18.2893699 | 1 | 05/11/2018 | 105519/2019 |
| HELIO ALVES DA ROCHA | JGI-4820 | M.TRANS | 709.18.2893731 | 1 | 05/11/2018 | 105543/2019 |
| HELIO ALVES DA SILVA | DPF-3717 | M.TRANS | 709.18.2908061 | 1 | 05/11/2018 | 112469/2019 |
| HELIO ALVES DE LIMA | FSC-4472 | M.TRANS | 709.18.2905643 | 1 | 05/11/2018 | 111329/2019 |
| HELIO AMERICO FREIRE | 027.101.017.000 | IPU | 101.18.0166431 | 11 | 15/11/2018 | 084831/2019 |
| HELIO ANTONIO CHUERI SALGADO | GDE-0403 | M.TRANS | 709.18.2909105 | 1 | 05/11/2018 | 112957/2019 |
| HELIO ANTONIO LOPES | FFP-8980 | M.TRANS | 709.18.2904938 | 1 | 05/11/2018 | 111038/2019 |
| HELIO BARBOSA DE ARAUJO | 532.034.012.000 | IPU | 101.18.0221545 | 11 | 15/11/2018 | 089064/2019 |
| HELIO BELO ALVES | 030.090.012.000 | IPU | 101.18.0176890 | 11 | 18/11/2018 | 085392/2019 |
| HELIO BELO ALVES | 532.065.100.000 | IPU | 101.18.0222903 | 11 | 15/11/2018 | 089184/2019 |
| HELIO BISCARO JUNIOR | 004.044.072.049 | IPU | 101.18.0040094 | 11 | 17/11/2018 | 078204/2019 |
| HELIO BISCARO JUNIOR | 010.040.138.019 | IPU | 101.18.0086179 | 11 | 17/11/2018 | 080263/2019 |
| HELIO BISCARO JUNIOR | 520.003.046.000 | IPU | 101.18.0207067 | 11 | 12/11/2018 | 087655/2019 |
| HELIO BISCARO JUNIOR | 520.003.046.000 | CIP | 105.18.0247881 | 11 | 26/11/2018 | 092534/2019 |
| HELIO CARLOS CARDOSO DE SOUSA | 023.050.061.000 | IPU | 101.18.0145090 | 11 | 12/11/2018 | 083556/2019 |
| HELIO CARLOS LOPES MACIEL | EFC-1104 | M.TRANS | 709.18.2911992 | 1 | 07/11/2018 | 114096/2019 |
| HELIO CARMO OLIVEIRA | 006.025.017.004 | IPU | 101.18.2704978 | 5 | 10/11/2018 | 091397/2019 |
| HELIO CITRINI | 014.029.008.003 | IPU | 101.18.0105370 | 11 | 12/11/2018 | 081097/2019 |
| HELIO DA SILVA | 002.035.033.000 | IPU | 101.18.0018092 | 11 | 15/11/2018 | 076847/2019 |
| HELIO DA SILVA | 008.043.056.012 | IPU | 101.18.0075121 | 11 | 16/11/2018 | 079846/2019 |
| HELIO DE DEUS MOREIRA | FIK-3037 | M.TRANS | 709.18.2877578 | 1 | 05/11/2018 | 098626/2019 |
| HELIO DE OLIVEIRA CARLOS | CCQ-2799 | M.TRANS | 709.18.2912655 | 1 | 07/11/2018 | 114398/2019 |
| HELIO DE OLIVEIRA PRATES | ODD-8929 | M.TRANS | 709.18.2900131 | 1 | 05/11/2018 | 108833/2019 |
| HELIO DE OLIVEIRA ROCHA | DRJ-3215 | M.TRANS | 709.18.2912867 | 1 | 07/11/2018 | 114492/2019 |
| HELIO DIOGO TAVECHIO | 003.113.001.037 | IPU | 101.18.0034470 | 11 | 19/11/2018 | 077845/2019 |
| HELIO DIOGO TAVECHIO | 197.523 | ISS | 292.18.2565451 | 1 | 15/10/2018 | 094785/2019 |
| HELIO DIOGO TAVECHIO | 197.523 | ISS | 292.18.2565455 | 1 | 15/11/2018 | 094786/2019 |

| | | | | | | |
|---------------------------------------|-----------------|---------|----------------|----|------------|-------------|
| HELIO DONISETE MAGATTI | FAU-2872 | M.TRANS | 709.18.2880194 | 1 | 05/11/2018 | 099706/2019 |
| HELIO DONIZETE PASCOAL | DRI-3012 | M.TRANS | 709.18.2881075 | 1 | 05/11/2018 | 100063/2019 |
| HELIO DONIZETE PASCOAL | DRI-3012 | M.TRANS | 709.18.2923587 | 1 | 19/11/2018 | 118812/2019 |
| HELIO DORNELAS DA COSTA | 512.059.110.000 | IPTU | 101.18.0206123 | 11 | 16/11/2018 | 087629/2019 |
| HELIO DOS SANTOS | BMD-1519 | M.TRANS | 709.18.2889463 | 1 | 05/11/2018 | 103539/2019 |
| HELIO DOS SANTOS MATA | BBN-3535 | M.TRANS | 709.18.2937277 | 1 | 21/11/2018 | 125906/2019 |
| HELIO EDNEY DA SILVA | 524.218.021.000 | IPTU | 101.18.0217181 | 11 | 17/11/2018 | 088591/2019 |
| HELIO EIKO OSHIRO | BUK-7846 | M.TRANS | 709.18.2931461 | 1 | 19/11/2018 | 123135/2019 |
| HELIO FERRAZ DA CUNHA FILHO | 008.048.016.000 | IPTU | 101.18.0075385 | 11 | 16/11/2018 | 079855/2019 |
| HELIO GOMES LEAL | 002.073.013.186 | IPTU | 101.18.0021262 | 11 | 15/11/2018 | 076992/2019 |
| HELIO GONCALVES DE SOUZA | 027.005.132.189 | M.TRANS | 709.18.2882886 | 1 | 05/11/2018 | 100834/2019 |
| HELIO JOSE CECARELLI | 002.072.047.000 | IPTU | 101.18.0021071 | 11 | 15/11/2018 | 076980/2019 |
| HELIO LANGRAFF | 532.058.016.000 | IPTU | 101.18.0222380 | 11 | 15/11/2018 | 089143/2019 |
| HELIO LESSA | 027.005.132.189 | IPTU | 101.18.0162911 | 11 | 15/11/2018 | 084614/2019 |
| HELIO LUIS DOS SANTOS | HFK-3432 | M.TRANS | 709.18.2899408 | 1 | 05/11/2018 | 108510/2019 |
| HELIO LUIS MAZZO GARCIA | FIH-7870 | M.TRANS | 709.18.2893711 | 1 | 05/11/2018 | 105528/2019 |
| HELIO MAFRA DE SOUZA | 012.007.096.184 | IPTU | 101.18.0092656 | 11 | 17/11/2018 | 080530/2019 |
| HELIO MARIA RUFINO | 033.041.017.000 | IPTU | 101.18.0192425 | 11 | 18/11/2018 | 086412/2019 |
| HELIO MARQUI JUNIOR | 521.400.033.270 | IPTU | 101.18.0210627 | 11 | 15/11/2018 | 087941/2019 |
| HELIO MARTINS MEDINA | JVZ-8585 | M.TRANS | 709.18.2917539 | 1 | 07/11/2018 | 116239/2019 |
| HELIO MENDES TORRES - ESPOLIO | 402.017.001.000 | IPTU | 101.18.0197332 | 11 | 17/11/2018 | 086799/2019 |
| HELIO MENEZES DE BARROS | DFO-6650 | M.TRANS | 709.18.2923554 | 1 | 19/11/2018 | 118803/2019 |
| HELIO NUNES DE CAMPOS | FFL-4530 | M.TRANS | 709.18.2923434 | 1 | 19/11/2018 | 118741/2019 |
| HELIO OLIVA DOS SANTOS | BNF-3404 | M.TRANS | 709.18.2890057 | 1 | 05/11/2018 | 103817/2019 |
| HELIO OLIVA DOS SANTOS | BNF-3404 | M.TRANS | 709.18.2903138 | 1 | 05/11/2018 | 110257/2019 |
| HELIO OLIVA DOS SANTOS | BNF-3404 | M.TRANS | 709.18.2932478 | 1 | 19/11/2018 | 123713/2019 |
| HELIO OSAMU SUZUKAYAMA | QAD-6835 | M.TRANS | 709.18.2922757 | 1 | 19/11/2018 | 118351/2019 |
| HELIO PEREIRA DA SILVA | FNI-1872 | M.TRANS | 709.18.2898396 | 1 | 05/11/2018 | 107892/2019 |
| HELIO PEREIRA LESSA | 510.119.032.000 | IPTU | 101.18.0200136 | 11 | 16/11/2018 | 087055/2019 |
| HELIO PINA LACERDA | 532.208.033.000 | IPTU | 101.18.0226381 | 11 | 15/11/2018 | 089496/2019 |
| HELIO PORFIRIO DE OLIVEIRA | 003.096.001.110 | IPTU | 101.18.0033411 | 11 | 19/11/2018 | 077778/2019 |
| HELIO RAGUCCI | 021.085.061.000 | IPTU | 101.18.0141775 | 11 | 18/11/2018 | 083344/2019 |
| HELIO RAMOS SOUZA | CQQ-6640 | M.TRANS | 709.18.2909099 | 1 | 05/11/2018 | 112953/2019 |
| HELIO RIBEIRO DA SILVA | EUX-9822 | M.TRANS | 709.18.2924519 | 1 | 19/11/2018 | 119278/2019 |
| HELIO RICARDO CAFERRO | 534.116.020.000 | IPTU | 101.18.0235575 | 11 | 18/11/2018 | 090521/2019 |
| HELIO ROBERTO DE CARVALHO | 534.617.064.000 | IPTU | 101.18.0238357 | 11 | 18/11/2018 | 090938/2019 |
| HELIO RODRIGUES DOURADO | 530.106.028.000 | IPTU | 101.18.0218735 | 11 | 12/11/2018 | 088797/2019 |
| HELIO SOARES | EGR-0225 | M.TRANS | 709.18.2930577 | 1 | 19/11/2018 | 122626/2019 |
| HELIO SOARES | BML-2850 | M.TRANS | 709.18.2934790 | 1 | 19/11/2018 | 124800/2019 |
| HELIO SOUSA DE OLIVEIRA | 020.116.023.133 | IPTU | 101.18.0135976 | 11 | 17/11/2018 | 082965/2019 |
| HELIO SPOSSOTTO | 620.012.047.000 | IPTU | 101.18.0239225 | 11 | 16/11/2018 | 090978/2019 |
| HELIO VEIGA PINTO | 016.015.126.054 | IPTU | 101.18.0113917 | 11 | 12/11/2018 | 081670/2019 |
| HELIO XAVIER FERREIRA | OSO-5502 | M.TRANS | 709.18.2885448 | 1 | 05/11/2018 | 101846/2019 |
| HELIO MAR LUIZ PEREIRA | EFE-9079 | M.TRANS | 709.18.2931801 | 1 | 19/11/2018 | 123338/2019 |
| HELIO SMAR SILVA DE FARIA ME | OXC-3329 | M.TRANS | 709.18.2875358 | 1 | 05/11/2018 | 097773/2019 |
| HELISLANE GUIMARAES RICCI DE FARIAS | EIP-2504 | M.TRANS | 709.18.2939920 | 1 | 28/11/2018 | 126879/2019 |
| HELISSON LUCAS PACHECO RIBEIRO | FKY-2145 | M.TRANS | 709.18.2883940 | 1 | 05/11/2018 | 101251/2019 |
| HELISSON LUCAS PACHECO RIBEIRO | EZG-9347 | M.TRANS | 709.18.2894069 | 1 | 05/11/2018 | 105722/2019 |
| HELIZA APARECIDA NAVARRO | ELL-4054 | M.TRANS | 709.18.2908161 | 1 | 05/11/2018 | 112512/2019 |
| HELLEN CRISTHINE GRAMIGHANI MARCONDES | EAG-8975 | M.TRANS | 709.18.2934728 | 1 | 19/11/2018 | 124768/2019 |
| HELLEN DA SILVA SOUSA | EYC-3992 | M.TRANS | 709.18.2922159 | 1 | 19/11/2018 | 118069/2019 |
| HELLEN FERREIRA SATO | FRL-5268 | M.TRANS | 709.18.2871657 | 1 | 05/11/2018 | 096188/2019 |
| HELLEN FERREIRA SATO | FRL-5268 | M.TRANS | 709.18.2923377 | 1 | 19/11/2018 | 118707/2019 |
| HELLY REDUA JUNIOR | 511.204.017.000 | CIP | 105.18.0247531 | 11 | 26/11/2018 | 092426/2019 |
| HELMAR ALMEIDA DA SILVA | 003.047.016.375 | IPTU | 101.18.0030908 | 11 | 19/11/2018 | 077595/2019 |
| HELMUT JOSEF GRUBER | 015.045.006.000 | IPTU | 101.18.0109072 | 11 | 12/11/2018 | 081349/2019 |
| HELMUT JOSEF GRUBER | 015.045.007.000 | IPTU | 101.18.0109073 | 11 | 12/11/2018 | 081350/2019 |
| HELOISA ALVES DE SOUZA | FWL-1733 | M.TRANS | 709.18.2937402 | 1 | 21/11/2018 | 125953/2019 |
| HELOISA BELOTTI BEDICKS | FEH-7606 | M.TRANS | 709.18.2939867 | 1 | 28/11/2018 | 126855/2019 |
| HELOISA CASTELLANI PREZOTO | ELC-5677 | M.TRANS | 709.18.2890897 | 1 | 05/11/2018 | 104192/2019 |
| HELOISA CRISTINA CANO | FCU-6209 | M.TRANS | 709.18.2912820 | 1 | 07/11/2018 | 114460/2019 |
| HELOISA DE OLIVEIRA | 012.023.040.012 | IPTU | 101.18.0094563 | 11 | 17/11/2018 | 080606/2019 |
| HELOISA GARCIA GONCALVES | DQJ-5442 | M.TRANS | 709.18.2922836 | 1 | 19/11/2018 | 118386/2019 |
| HELOISA HELENA ESPINDOLA RODRIGUES | LTL-5888 | M.TRANS | 709.18.2911759 | 1 | 07/11/2018 | 113997/2019 |
| HELOISA MARTINS SANCHES | 006.036.087.107 | IPTU | 101.18.0057898 | 11 | 16/11/2018 | 079151/2019 |
| HELOISA ROSANA DOS SANTOS | BYN-4996 | M.TRANS | 709.18.2906837 | 1 | 05/11/2018 | 111884/2019 |
| HELOISA ROSSIN | FZH-9775 | M.TRANS | 709.18.2887942 | 1 | 05/11/2018 | 102904/2019 |
| HELOISE GABRIELY DE ANDRADE PAIVA | EDB-0522 | M.TRANS | 709.18.2941065 | 1 | 28/11/2018 | 127425/2019 |
| HELOM KNEIPP DE SOUZA | OQS-2405 | M.TRANS | 709.18.2936994 | 1 | 21/11/2018 | 125742/2019 |
| HELTON DE ANDRADE SILVA | EWT-9743 | M.TRANS | 709.18.2936126 | 1 | 21/11/2018 | 125307/2019 |
| HELTON HENRIQUE DIAS | 029.076.015.000 | IPTU | 101.18.0172766 | 11 | 16/11/2018 | 085154/2019 |
| HELTON LUIZ DE MARCO | 001.067.067.005 | IPTU | 101.18.0011099 | 11 | 16/11/2018 | 076568/2019 |
| HELVIO CALIMAN | 016.015.124.037 | IPTU | 101.18.0113500 | 11 | 12/11/2018 | 081629/2019 |
| HEMERSON ALZENITO FELIX BESSA | DAS-7765 | M.TRANS | 709.18.2923658 | 1 | 19/11/2018 | 118855/2019 |
| HEMERSON WILSON TIOZZO | 002.073.013.119 | IPTU | 101.18.0021195 | 11 | 15/11/2018 | 076989/2019 |
| HEMILY ANDRADE GOMES | FHW-6260 | M.TRANS | 709.18.2945191 | 1 | 28/11/2018 | 129037/2019 |
| HENDERSON BARBOSA ALVES | FDI-7736 | M.TRANS | 709.18.2875181 | 1 | 05/11/2018 | 097702/2019 |
| HENDRIC ALAN ARLT - ESPOLIO | 024.020.066.000 | IPTU | 101.18.0149737 | 11 | 17/11/2018 | 083889/2019 |
| HENDRIC ALAN ARLT - ESPOLIO | 024.020.066.000 | IPTU | 101.18.2723260 | 5 | 17/11/2018 | 091412/2019 |
| HENIO ANDRADE DA SILVA | 512.033.001.102 | IPTU | 101.18.0205146 | 11 | 16/11/2018 | 087541/2019 |
| HENRI CONTE | 004.040.059.090 | IPTU | 101.18.0039853 | 11 | 17/11/2018 | 078187/2019 |
| HENRI FELIPE PINTO JANTSCH | EGS-7636 | M.TRANS | 709.18.2884602 | 1 | 05/11/2018 | 101537/2019 |
| HENRI SKAFF | 533.001.074.000 | IPTU | 101.18.0228636 | 11 | 18/11/2018 | 089745/2019 |
| HENRI SKAFF | 533.001.047.000 | IPTU | 101.18.0228620 | 11 | 18/11/2018 | 089743/2019 |
| HENRIQUE AFONSO DOS SANTOS | FNI-2950 | M.TRANS | 709.18.2881498 | 1 | 05/11/2018 | 100241/2019 |
| HENRIQUE AFONSO MARCELLI TEIXEIRA | EKQ-2276 | M.TRANS | 709.18.2888308 | 1 | 05/11/2018 | 103068/2019 |
| HENRIQUE AFONSO MARCELLI TEIXEIRA | EKQ-2276 | M.TRANS | 709.18.2927260 | 1 | 19/11/2018 | 120802/2019 |
| HENRIQUE ANTONIO PUCHETTI KNORICH | 033.111.045.000 | IPTU | 101.18.0195452 | 11 | 22/11/2018 | 086631/2019 |
| HENRIQUE ASPERTI FILHO | DUG-9241 | M.TRANS | 709.18.2924959 | 1 | 19/11/2018 | 119527/2019 |
| HENRIQUE AUGUSTO BACCAR COSTA | GIY-3217 | M.TRANS | 709.18.2912370 | 1 | 07/11/2018 | 114271/2019 |
| HENRIQUE BECKER DE MELO | GEF-7316 | M.TRANS | 709.18.2910160 | 1 | 07/11/2018 | 113399/2019 |
| HENRIQUE BITU ME | EQA-6598 | M.TRANS | 709.18.2945106 | 1 | 28/11/2018 | 128993/2019 |

| | | | | | | |
|---|-----------------|---------|----------------|----|------------|-------------|
| HENRIQUE BRUNO DA SILVA PERES | OYT-6514 | M.TRANS | 709.18.2897856 | 1 | 05/11/2018 | 107559/2019 |
| HENRIQUE BRUNO ZURAWSKI | 410.027.097.000 | IPU | 101.18.0198027 | 11 | 12/11/2018 | 086861/2019 |
| HENRIQUE BRUNO ZURAWSKI | 620.518.009.000 | IPU | 101.18.0240741 | 11 | 16/11/2018 | 091144/2019 |
| HENRIQUE BRUNO ZURAWSKI | 410.027.097.000 | CIP | 105.18.0247299 | 11 | 26/11/2018 | 092329/2019 |
| HENRIQUE CARDOSO MARTIMBIANCO | CKM-3052 | M.TRANS | 709.18.2934004 | 1 | 19/11/2018 | 124407/2019 |
| HENRIQUE CARRATU THOME | 003.047.016.565 | IPU | 101.18.0031098 | 11 | 07/11/2018 | 077614/2019 |
| HENRIQUE CARVALHO DA SIVA | EFS-0798 | M.TRANS | 709.18.2931963 | 1 | 19/11/2018 | 123431/2019 |
| HENRIQUE CARVALHO RODRIGUES | FJE-9183 | M.TRANS | 709.18.2907042 | 1 | 05/11/2018 | 111982/2019 |
| HENRIQUE CESAR GONCALVES | 029.012.098.056 | IPU | 101.18.0170012 | 11 | 16/11/2018 | 085024/2019 |
| HENRIQUE DA SILVA FERREIRA | 013.001.010.003 | IPU | 101.18.0098693 | 11 | 15/11/2018 | 080807/2019 |
| HENRIQUE DA SILVA FERREIRA | 013.001.010.004 | IPU | 101.18.0098694 | 11 | 15/11/2018 | 080808/2019 |
| HENRIQUE DA SILVA FERREIRA | 013.001.010.005 | IPU | 101.18.0098695 | 11 | 15/11/2018 | 080809/2019 |
| HENRIQUE DA SILVA FERREIRA | 013.001.010.006 | IPU | 101.18.0098696 | 11 | 15/11/2018 | 080810/2019 |
| HENRIQUE DA SILVA FERREIRA | 013.001.030.000 | IPU | 101.18.0098712 | 11 | 15/11/2018 | 080811/2019 |
| HENRIQUE DA SILVA FERREIRA | 13.001.030.000 | CIP | 105.18.0245793 | 11 | 26/11/2018 | 092066/2019 |
| HENRIQUE DA SILVA NETO | CFC-6301 | M.TRANS | 709.18.2875439 | 1 | 05/11/2018 | 097820/2019 |
| HENRIQUE DA SILVA VELOSO | EQQ-8054 | M.TRANS | 709.18.2906144 | 1 | 05/11/2018 | 111535/2019 |
| HENRIQUE DE ANDRADE COSTA | 001.087.051.008 | IPU | 101.18.0013381 | 11 | 16/11/2018 | 076671/2019 |
| HENRIQUE DE CAMARGO CASTRO - ESPOLIO | 033.052.036.000 | IPU | 101.18.0192960 | 11 | 15/11/2018 | 086432/2019 |
| HENRIQUE DE FREITAS JUNIOR | DAY-7151 | M.TRANS | 709.18.2878118 | 1 | 05/11/2018 | 098864/2019 |
| HENRIQUE DE FREITAS JUNIOR | DAY-7151 | M.TRANS | 709.18.2925022 | 1 | 19/11/2018 | 119564/2019 |
| HENRIQUE DE OLIVEIRA MACHADO | 030.046.099.000 | IPU | 101.18.0176033 | 11 | 18/11/2018 | 085332/2019 |
| HENRIQUE DE SOUZA CENTURION | DME-6255 | M.TRANS | 709.18.2923158 | 1 | 19/11/2018 | 118571/2019 |
| HENRIQUE DE SOUZA CENTURION | DME-6255 | M.TRANS | 709.18.2931753 | 1 | 19/11/2018 | 123308/2019 |
| HENRIQUE DE SOUZA SILVA | BLA-5629 | M.TRANS | 709.18.2918481 | 1 | 07/11/2018 | 116719/2019 |
| HENRIQUE DOS SANTOS CALABRESE | FJ-3597 | M.TRANS | 709.18.2880792 | 1 | 05/11/2018 | 099945/2019 |
| HENRIQUE DOS SANTOS DIAS | FNV-0907 | M.TRANS | 709.18.2932405 | 1 | 19/11/2018 | 123680/2019 |
| HENRIQUE ERNEGA NASCIMENTO | EXT-4719 | M.TRANS | 709.18.2936444 | 1 | 21/11/2018 | 125440/2019 |
| HENRIQUE FERREIRA OLIVEIRA | CDT-0618 | M.TRANS | 709.18.2890960 | 1 | 05/11/2018 | 104211/2019 |
| HENRIQUE FERREIRA TSURUDA | IOO-9162 | M.TRANS | 709.18.2891223 | 1 | 05/11/2018 | 104314/2019 |
| HENRIQUE FRANCISCHETI CALIL | FSL-8618 | M.TRANS | 709.18.2906534 | 1 | 05/11/2018 | 111732/2019 |
| HENRIQUE FRANCISCO DA SILVA | 009.082.058.177 | IPU | 101.18.0079819 | 11 | 17/11/2018 | 080026/2019 |
| HENRIQUE G C A TRANSPORTES ME | GJM-1153 | M.TRANS | 709.18.2924113 | 1 | 19/11/2018 | 119058/2019 |
| HENRIQUE GONCALVES COELHO | FIX-3818 | M.TRANS | 709.18.2936933 | 1 | 21/11/2018 | 125701/2019 |
| HENRIQUE JALDIM MOSCA | EWL-9462 | M.TRANS | 709.18.2884285 | 1 | 05/11/2018 | 101398/2019 |
| HENRIQUE JALDIM MOSCA | EWL-9462 | M.TRANS | 709.18.2924547 | 1 | 19/11/2018 | 119295/2019 |
| HENRIQUE KENDI HOEFLE ONIZUKA PAULA | EBA-9777 | M.TRANS | 709.18.2940125 | 1 | 28/11/2018 | 126985/2019 |
| HENRIQUE KUNST | 016.015.127.146 | IPU | 101.18.0114232 | 11 | 17/11/2018 | 081694/2019 |
| HENRIQUE LUIZ DA SILVA | 523.314.043.000 | IPU | 101.18.0215743 | 11 | 12/11/2018 | 088411/2019 |
| HENRIQUE MANCIO PRATA | AQE-1842 | M.TRANS | 709.18.2930711 | 1 | 19/11/2018 | 122708/2019 |
| HENRIQUE MARASSATO CAMPOS | FQC-6962 | M.TRANS | 709.18.2934285 | 1 | 19/11/2018 | 124545/2019 |
| HENRIQUE MOLGORA JUNIOR | 002.015.059.000 | IPU | 101.18.0016376 | 11 | 15/11/2018 | 076791/2019 |
| HENRIQUE MUHLEISE | 623.101.148.000 | IPUTCE | 103.18.0241896 | 11 | 19/11/2018 | 091864/2019 |
| HENRIQUE MUHLEISE | 623.101.037.000 | CIP | 105.18.0251364 | 11 | 26/11/2018 | 093792/2019 |
| HENRIQUE NASCIMENTO DA SILVA | FHO-2916 | M.TRANS | 709.18.2926501 | 1 | 19/11/2018 | 120463/2019 |
| HENRIQUE NASCIMENTO MARTINS | DHG-5922 | M.TRANS | 709.18.2879954 | 1 | 05/11/2018 | 099611/2019 |
| HENRIQUE NUNES PANTAROTTO | 004.018.187.242 | IPU | 101.18.0038463 | 11 | 17/11/2018 | 078112/2019 |
| HENRIQUE OCHSENHOFER - ESPOLIO | 005.037.014.013 | IPU | 101.18.0048867 | 11 | 12/11/2018 | 078610/2019 |
| HENRIQUE P CORREIA COMERCIAL DE METAIS EIRELL | COO-1816 | M.TRANS | 709.18.2895376 | 1 | 05/11/2018 | 106422/2019 |
| HENRIQUE PASCHOALATO NETO | HNB-2601 | M.TRANS | 709.18.2893423 | 1 | 05/11/2018 | 105350/2019 |
| HENRIQUE PEREIRA | 033.029.073.000 | IPU | 101.18.0191779 | 11 | 18/11/2018 | 086378/2019 |
| HENRIQUE PETINAS | 013.041.037.038 | IPU | 101.18.0102285 | 11 | 15/11/2018 | 080931/2019 |
| HENRIQUE PIRES PINTO | 227.574 | TX/PPUB | 708.18.2618046 | 4 | 01/11/2018 | 095937/2019 |
| HENRIQUE ROCHA MENDES | EAJ-7001 | M.TRANS | 709.18.2899941 | 1 | 05/11/2018 | 108749/2019 |
| HENRIQUE RODRIGUES SALVADOR | OCH-0799 | M.TRANS | 709.18.2905838 | 1 | 05/11/2018 | 111396/2019 |
| HENRIQUE RODRIGUES SALVADOR | OCH-0799 | M.TRANS | 709.18.2912097 | 1 | 07/11/2018 | 114142/2019 |
| HENRIQUE SACARDI PONTES DA SILVA | DZG-7498 | M.TRANS | 709.18.2907746 | 1 | 05/11/2018 | 112321/2019 |
| HENRIQUE SAKAE SABATINI | FRW-5031 | M.TRANS | 709.18.2911392 | 1 | 07/11/2018 | 113845/2019 |
| HENRIQUE SEMOLINI | GBW-5457 | M.TRANS | 709.18.2924707 | 1 | 19/11/2018 | 119392/2019 |
| HENRIQUE SERGIO DE MOURA FERREIRA | 001.068.256.085 | IPU | 101.18.0011690 | 11 | 16/11/2018 | 076586/2019 |
| HENRIQUE SILVA MONTEIRO ALVARES | CRL-6667 | M.TRANS | 709.18.2910438 | 1 | 07/11/2018 | 113505/2019 |
| HENRIQUE SOUZA MENDES DE OLIVEIRA | GYP-3729 | M.TRANS | 709.18.2909633 | 1 | 07/11/2018 | 113177/2019 |
| HENRIQUE TARTARO FILHO | 023.024.038.000 | IPU | 101.18.0144662 | 11 | 12/11/2018 | 083521/2019 |
| HENRIQUE VAZ CARVALHO | FUW-9538 | M.TRANS | 709.18.2885666 | 1 | 05/11/2018 | 101943/2019 |
| HENRIQUE VAZ CARVALHO | FVL-2698 | M.TRANS | 709.18.2929184 | 1 | 19/11/2018 | 121711/2019 |
| HENRIQUE VAZ CARVALHO | FVL-2698 | M.TRANS | 709.18.2940877 | 1 | 28/11/2018 | 127323/2019 |
| HENRIQUE VIEIRA DA COSTA | BST-7461 | M.TRANS | 709.18.2872003 | 1 | 05/11/2018 | 096331/2019 |
| HENRIQUE ZACATELLI DE MELO | FGF-9453 | M.TRANS | 709.18.2933575 | 1 | 19/11/2018 | 124213/2019 |
| HENRIQUETA DOS SANTOS | 004.018.185.126 | IPU | 101.18.0038131 | 11 | 17/11/2018 | 078081/2019 |
| HENRY KYSSINGER SOUZA | CID-6034 | M.TRANS | 709.18.2932289 | 1 | 19/11/2018 | 123622/2019 |
| HENRY MARCEL GIOCONDO SIQUEIRA DA SILVA | 009.082.058.138 | IPU | 101.18.0079780 | 11 | 17/11/2018 | 080024/2019 |
| HENRYLANDER FERREIRA BOAVENTURA | DGO-1724 | M.TRANS | 709.18.2882949 | 1 | 05/11/2018 | 100860/2019 |
| HENSAN SOFTWARES LTDA ME | EVZ-1907 | M.TRANS | 709.18.2886347 | 1 | 05/11/2018 | 102217/2019 |
| HERALDO AUGUSTO RODRIGUES | FQN-2053 | M.TRANS | 709.18.2932428 | 1 | 19/11/2018 | 123692/2019 |
| HERALDO DA SILVA | GDJ-4789 | M.TRANS | 709.18.2893511 | 1 | 05/11/2018 | 105396/2019 |
| HERALDO DA SILVA | GDJ-4789 | M.TRANS | 709.18.2901314 | 1 | 05/11/2018 | 109411/2019 |
| HERALDO DE SOUZA PASSOS | EAS-9150 | M.TRANS | 709.18.2886438 | 1 | 05/11/2018 | 102257/2019 |
| HERALDO DE SOUZA PASSOS | EAS-9150 | M.TRANS | 709.18.2886523 | 1 | 05/11/2018 | 102300/2019 |
| HERALDO JOSE DOS REIS | 009.088.060.000 | IPU | 101.18.0080035 | 11 | 17/11/2018 | 080035/2019 |
| HERBERT ALVES DOS SANTOS | EJD-3233 | M.TRANS | 709.18.2909926 | 1 | 07/11/2018 | 113293/2019 |
| HERBERT BERALDO DOS SANTOS | 002.021.049.005 | IPU | 101.18.0017147 | 11 | 13/11/2018 | 076804/2019 |
| HERBERT BONFOGO | 024.012.066.139 | IPU | 101.18.0146985 | 11 | 17/11/2018 | 083649/2019 |
| HERBERT CHULTEZ FERNANDES | 021.007.088.078 | IPU | 101.18.0137818 | 11 | 18/11/2018 | 083114/2019 |
| HERBERT FERREIRA LEITE | 002.073.026.124 | IPU | 101.18.0021928 | 11 | 15/11/2018 | 077032/2019 |
| HERBERT LEONARDO ANDRADE PEDRO | 522.002.138.390 | IPU | 101.18.0213005 | 11 | 12/11/2018 | 088128/2019 |
| HERBERT NISHIDA DEMARCHI | BVP-9976 | M.TRANS | 709.18.2890494 | 1 | 05/11/2018 | 104026/2019 |
| HERBERT RODRIGUES CASTRO GOMES | EEQ-5203 | M.TRANS | 709.18.2923626 | 1 | 19/11/2018 | 118835/2019 |
| HERCILIA ARAUJO - ESPOLIO | 013.022.013.000 | IPU | 101.18.0101057 | 11 | 15/11/2018 | 080874/2019 |
| HERCILIO ALFREDO FIORI | 520.103.001.000 | IPU | 101.18.0207257 | 11 | 12/11/2018 | 087678/2019 |
| HERCILIO SANTOS DE ASSIS | 532.115.014.000 | IPU | 101.18.0225606 | 11 | 15/11/2018 | 089342/2019 |
| HERCULES GONCALVES DE ARRUDA | EOE-8796 | M.TRANS | 709.18.2900227 | 1 | 05/11/2018 | 108882/2019 |
| HERCULES INTER NEG E REP COMERCIAIS LTDA | GBI-6259 | M.TRANS | 709.18.2941557 | 1 | 28/11/2018 | 127658/2019 |

| | | | | | | |
|---|-----------------|---------|----------------|----|------------|-------------|
| HERCULES INTER.DE NEGOCIOS E PREPES.COM.LTDA | 232.168 | ISS | 291.18.2544718 | 1 | 15/11/2018 | 093893/2019 |
| HERCULES INTER.DE NEGOCIOS E PREPES.COM.LTDA | 232.168 | ISS | 292.18.2544713 | 1 | 15/11/2018 | 094349/2019 |
| HERCULES JOSE DE SOUZA | 004.018.182.067 | IPTU | 101.18.0037615 | 11 | 17/11/2018 | 078045/2019 |
| HERCULES PEREIRA DE CARVALHO | 015.051.017.000 | IPTU | 101.18.0109339 | 11 | 12/11/2018 | 081359/2019 |
| HERIBERTA MENDONZA RECHE MR | DXG-9819 | M.TRANS | 709.18.2890711 | 1 | 05/11/2018 | 104116/2019 |
| HERIBERTO SANTANA DOS SANTOS | GMR-4226 | M.TRANS | 709.18.2937750 | 1 | 21/11/2018 | 126108/2019 |
| HERICA CRISTINA SOUZA DE JESUS | DZF-9391 | M.TRANS | 709.18.2904231 | 1 | 05/11/2018 | 110736/2019 |
| HERICA DE ABREU DANTAS | FJT-7828 | M.TRANS | 709.18.2923264 | 1 | 19/11/2018 | 118631/2019 |
| HERICA VERONICA BARBOSA DA SILVA | ENJ-8387 | M.TRANS | 709.18.2929318 | 1 | 19/11/2018 | 121782/2019 |
| HERICK DOS SANTOS DA SILVA | GDV-5759 | M.TRANS | 709.18.2881843 | 1 | 05/11/2018 | 100378/2019 |
| HERICLES SANTOS SOUSA | | PP/FUNE | 702.18.4003527 | 5 | 18/11/2018 | 095239/2019 |
| HERISSON ALVIS DA SILVA GOLLNER | DLF-7071 | M.TRANS | 709.18.2897480 | 1 | 05/11/2018 | 107325/2019 |
| HERIVELTO FRANCO BORGES | FBZ-9767 | M.TRANS | 709.18.2933079 | 1 | 19/11/2018 | 124005/2019 |
| HERIVELTO MAGALHAES | PWK-0435 | M.TRANS | 709.18.2905831 | 1 | 05/11/2018 | 111393/2019 |
| HERLIM JOSE DE SOUZA SOBRINHO | EUI-4501 | M.TRANS | 709.18.2888582 | 1 | 05/11/2018 | 103186/2019 |
| HERMANN SANTOS DE ALMIRANTE | DYY-7603 | M.TRANS | 709.18.2923402 | 1 | 19/11/2018 | 118717/2019 |
| HERMELINA OLIVEIRA NOVAIS | 533.116.004.000 | IPTU | 101.18.0230078 | 11 | 18/11/2018 | 089977/2019 |
| HERMENEGILDO DOMINGOS DE OLIVEIRA | 027.094.002.000 | IPTU | 101.18.0166229 | 11 | 15/11/2018 | 084814/2019 |
| HERMENEGILDO MANUEL REBELO VIANA | DXY-4999 | M.TRANS | 709.18.2946168 | 1 | 28/11/2018 | 129491/2019 |
| HERMES ALVES DE SOUZA FILHO | EYQ-5918 | M.TRANS | 709.18.2941174 | 1 | 28/11/2018 | 127475/2019 |
| HERMES DA SILVA LAGE | 031.037.060.000 | IPTU | 101.18.0180869 | 11 | 19/11/2018 | 085624/2019 |
| HERMES DA SILVA LAGE | 031.037.070.000 | IPTU | 101.18.0180879 | 11 | 19/11/2018 | 085625/2019 |
| HERMES DIAS OLIVEIRA SOBRINHO | EBO-1643 | M.TRANS | 709.18.2939308 | 1 | 28/11/2018 | 126585/2019 |
| HERMINDO CASTRO DA COSTA | 033.073.014.000 | IPTU | 101.18.0194082 | 11 | 18/11/2018 | 086520/2019 |
| HERMINEILSON SALVIANO DA SILVA | CWI-2220 | M.TRANS | 709.18.2936775 | 1 | 21/11/2018 | 125615/2019 |
| HERMINIA APARECIDA DOS SANTOS | FEY-0573 | M.TRANS | 709.18.2872894 | 1 | 05/11/2018 | 096715/2019 |
| HERMINIA RODRIGUES FERREIRA | EKC-8933 | M.TRANS | 709.18.2900551 | 1 | 05/11/2018 | 109042/2019 |
| HERMINIO GOMES | 033.009.030.000 | IPTU | 101.18.0190845 | 11 | 18/11/2018 | 086300/2019 |
| HERNAN MARQUESIM DE MACEDO | DCC-3625 | M.TRANS | 709.18.2933585 | 1 | 19/11/2018 | 124217/2019 |
| HERNANDES CALIXTO | DEF-9324 | M.TRANS | 709.18.2912141 | 1 | 07/11/2018 | 114162/2019 |
| HERNANDES MARTINES | HKV-0345 | M.TRANS | 709.18.2910595 | 1 | 07/11/2018 | 113578/2019 |
| HERNANE FELICIO | DVC-5345 | M.TRANS | 709.18.2931302 | 1 | 19/11/2018 | 123027/2019 |
| HERNANI MARQUES HENRIQUES | 410.024.090.000 | IPTU | 101.18.0197912 | 11 | 12/11/2018 | 086855/2019 |
| HERNANI SILVA DOS SANTOS | 003.047.013.252 | IPTU | 101.18.0029799 | 11 | 19/11/2018 | 077471/2019 |
| HERONIDES JORGE DOS SANTOS | CJM-8879 | M.TRANS | 709.18.2930172 | 1 | 19/11/2018 | 122323/2019 |
| HERONIDES JORGE DOS SANTOS | CJM-8879 | M.TRANS | 709.18.2936546 | 1 | 21/11/2018 | 125502/2019 |
| HEROS FILTROS INDUSTRIA E COMERCIO LTDA | EGU-4717 | M.TRANS | 709.18.2912679 | 1 | 07/11/2018 | 114409/2019 |
| HERVAL POLIZELI | FPB-3024 | M.TRANS | 709.18.2941165 | 1 | 28/11/2018 | 127469/2019 |
| HERVAL VIEIRA TEIXEIRA | EPP-0390 | M.TRANS | 709.18.2929002 | 1 | 19/11/2018 | 121627/2019 |
| HERVAN GUERHARDT ESPOLIO DE | 026.027.010.000 | IPTU | 101.18.0160338 | 11 | 12/11/2018 | 084418/2019 |
| HERVE MARIE ALEXIS ANDRE DE VATHAIRE | 013.006.090.000 | IPTU | 101.18.0100100 | 11 | 15/11/2018 | 080848/2019 |
| HESA 112 - INVESTIMENTOS IMOBILIARIOS LTDA | 006.120.014.001 | IPTU | 101.18.0063053 | 11 | 16/11/2018 | 079474/2019 |
| HESA 112 - INVESTIMENTOS IMOBILIARIOS LTDA | 006.120.014.013 | IPTU | 101.18.0063065 | 11 | 16/11/2018 | 079475/2019 |
| HESA 112 - INVESTIMENTOS IMOBILIARIOS LTDA | 006.120.014.017 | IPTU | 101.18.0063069 | 11 | 16/11/2018 | 079476/2019 |
| HESA 112 - INVESTIMENTOS IMOBILIARIOS LTDA | 006.120.014.024 | IPTU | 101.18.0063076 | 11 | 16/11/2018 | 079477/2019 |
| HESA 112 - INVESTIMENTOS IMOBILIARIOS LTDA | 006.120.014.030 | IPTU | 101.18.0063082 | 11 | 16/11/2018 | 079478/2019 |
| HESA 112 - INVESTIMENTOS IMOBILIARIOS LTDA | 006.120.014.035 | IPTU | 101.18.0063087 | 11 | 16/11/2018 | 079479/2019 |
| HESA 112 - INVESTIMENTOS IMOBILIARIOS LTDA | 006.120.014.043 | IPTU | 101.18.0063095 | 11 | 16/11/2018 | 079480/2019 |
| HESA 112 - INVESTIMENTOS IMOBILIARIOS LTDA | 006.120.014.068 | IPTU | 101.18.0063120 | 11 | 16/11/2018 | 079481/2019 |
| HESA 112 - INVESTIMENTOS IMOBILIARIOS LTDA | 006.120.014.075 | IPTU | 101.18.0063127 | 11 | 16/11/2018 | 079482/2019 |
| HESA 112 - INVESTIMENTOS IMOBILIARIOS LTDA | 006.120.014.078 | IPTU | 101.18.0063130 | 11 | 16/11/2018 | 079483/2019 |
| HESA 112 - INVESTIMENTOS IMOBILIARIOS LTDA | 006.120.014.084 | IPTU | 101.18.0063136 | 11 | 16/11/2018 | 079484/2019 |
| HESA 112 - INVESTIMENTOS IMOBILIARIOS LTDA | 006.120.014.130 | IPTU | 101.18.0063182 | 11 | 16/11/2018 | 079485/2019 |
| HESA 112 - INVESTIMENTOS IMOBILIARIOS LTDA | 006.120.014.136 | IPTU | 101.18.0063188 | 11 | 16/11/2018 | 079486/2019 |
| HESA 112 - INVESTIMENTOS IMOBILIARIOS LTDA | 006.120.014.204 | IPTU | 101.18.0063256 | 11 | 16/11/2018 | 079487/2019 |
| HESA 112 - INVESTIMENTOS IMOBILIARIOS LTDA | 006.120.014.211 | IPTU | 101.18.0063263 | 11 | 16/11/2018 | 079488/2019 |
| HESA 112 - INVESTIMENTOS IMOBILIARIOS LTDA | 006.120.014.219 | IPTU | 101.18.0063271 | 11 | 16/11/2018 | 079489/2019 |
| HESA 112 - INVESTIMENTOS IMOBILIARIOS LTDA | 006.120.014.224 | IPTU | 101.18.0063276 | 11 | 16/11/2018 | 079490/2019 |
| HESA 112 - INVESTIMENTOS IMOBILIARIOS LTDA | 006.120.014.227 | IPTU | 101.18.0063279 | 11 | 16/11/2018 | 079491/2019 |
| HESA 112 - INVESTIMENTOS IMOBILIARIOS LTDA | 006.120.014.254 | IPTU | 101.18.0063306 | 11 | 16/11/2018 | 079492/2019 |
| HESA 112 - INVESTIMENTOS IMOBILIARIOS LTDA | 006.120.014.320 | IPTU | 101.18.0063372 | 11 | 16/11/2018 | 079493/2019 |
| HESA 112 - INVESTIMENTOS IMOBILIARIOS LTDA | 006.120.014.352 | IPTU | 101.18.0063404 | 11 | 16/11/2018 | 079494/2019 |
| HESA 112 - INVESTIMENTOS IMOBILIARIOS LTDA | 006.120.014.358 | IPTU | 101.18.0063410 | 11 | 16/11/2018 | 079495/2019 |
| HESA 112 - INVESTIMENTOS IMOBILIARIOS LTDA | 006.120.014.362 | IPTU | 101.18.0063414 | 11 | 16/11/2018 | 079496/2019 |
| HESA 112 - INVESTIMENTOS IMOBILIARIOS LTDA | 006.120.014.367 | IPTU | 101.18.0063419 | 11 | 16/11/2018 | 079497/2019 |
| HESA 112 - INVESTIMENTOS IMOBILIARIOS LTDA | 006.120.014.375 | IPTU | 101.18.0063427 | 11 | 16/11/2018 | 079498/2019 |
| HESA 112 - INVESTIMENTOS IMOBILIARIOS LTDA | 006.120.014.383 | IPTU | 101.18.0063435 | 11 | 16/11/2018 | 079499/2019 |
| HESA 112 - INVESTIMENTOS IMOBILIARIOS LTDA | 006.120.014.433 | IPTU | 101.18.0063485 | 11 | 16/11/2018 | 079500/2019 |
| HESA 112 - INVESTIMENTOS IMOBILIARIOS LTDA | 006.120.014.452 | IPTU | 101.18.0063504 | 11 | 16/11/2018 | 079501/2019 |
| HESA 89 - INVESTIMENTOS IMOBILIARIOS LTDA | 004.050.328.064 | IPTU | 101.18.0041878 | 11 | 17/11/2018 | 078292/2019 |
| HESA 89 - INVESTIMENTOS IMOBILIARIOS LTDA | 004.050.328.103 | IPTU | 101.18.0041917 | 11 | 17/11/2018 | 078295/2019 |
| HESA 89 - INVESTIMENTOS IMOBILIARIOS LTDA | 004.050.328.117 | IPTU | 101.18.0041931 | 11 | 17/11/2018 | 078296/2019 |
| HESA 89 - INVESTIMENTOS IMOBILIARIOS LTDA | 004.050.328.125 | IPTU | 101.18.0041939 | 11 | 17/11/2018 | 078298/2019 |
| HESA 89 - INVESTIMENTOS IMOBILIARIOS LTDA | 004.050.328.148 | IPTU | 101.18.0041962 | 11 | 17/11/2018 | 078300/2019 |
| HESA 89 - INVESTIMENTOS IMOBILIARIOS LTDA | 004.050.328.285 | IPTU | 101.18.0042099 | 11 | 17/11/2018 | 078306/2019 |
| HESA 89 - INVESTIMENTOS IMOBILIARIOS LTDA | 004.050.328.321 | IPTU | 101.18.0042135 | 11 | 17/11/2018 | 078308/2019 |
| HESA 89 - INVESTIMENTOS IMOBILIARIOS LTDA | 004.050.328.329 | IPTU | 101.18.0042143 | 11 | 17/11/2018 | 078309/2019 |
| HESA 89 - INVESTIMENTOS IMOBILIARIOS LTDA | 004.050.329.013 | IPTU | 101.18.0042195 | 11 | 17/11/2018 | 078311/2019 |
| HESA 89 - INVESTIMENTOS IMOBILIARIOS LTDA | 004.050.329.017 | IPTU | 101.18.0042199 | 11 | 17/11/2018 | 078312/2019 |
| HESA 89 - INVESTIMENTOS IMOBILIARIOS LTDA | 004.050.329.044 | IPTU | 101.18.0042226 | 11 | 17/11/2018 | 078313/2019 |
| HESA 89 - INVESTIMENTOS IMOBILIARIOS LTDA | 004.050.329.049 | IPTU | 101.18.0042231 | 11 | 17/11/2018 | 078314/2019 |
| HESA 89 - INVESTIMENTOS IMOBILIARIOS LTDA | 004.050.329.065 | IPTU | 101.18.0042247 | 11 | 17/11/2018 | 078315/2019 |
| HESA 89 - INVESTIMENTOS IMOBILIARIOS LTDA | 004.050.329.075 | IPTU | 101.18.0042257 | 11 | 17/11/2018 | 078317/2019 |
| HESS TAKASHIMA GRIGOROWITSCHS | GHY-2274 | M.TRANS | 709.18.2879956 | 1 | 05/11/2018 | 099612/2019 |
| HEVERSON PAULA ARMINDO | | BOLSA | 716.18.0260157 | 10 | 23/11/2018 | 129831/2019 |
| HEVERTON IESENCO DUARTE | FJS-9309 | M.TRANS | 709.18.2939717 | 1 | 28/11/2018 | 126789/2019 |
| HEWERTON DIAS DE OLIVEIRA | DLT-0713 | M.TRANS | 709.18.2921925 | 1 | 19/11/2018 | 117946/2019 |
| HEZIO FRANCA FEITOZA | 521.037.034.058 | IPTU | 101.18.0209031 | 11 | 15/11/2018 | 087786/2019 |
| HFIRE COMERCIO DE EQUIPAMENTOS C I E S LTDA M | FJZ-9373 | M.TRANS | 709.18.2890866 | 1 | 05/11/2018 | 104179/2019 |
| HG AREIA E PEDRA LTDA ME EPP | CRN-4942 | M.TRANS | 709.18.2914939 | 1 | 07/11/2018 | 115196/2019 |
| HG HIPPERGAS EIRELLI ME | DUM-1625 | M.TRANS | 709.18.2913344 | 1 | 07/11/2018 | 114709/2019 |
| HI FLY COMERCIO E SERVICOS LTDA ME | CFT-8011 | M.TRANS | 709.18.2894778 | 1 | 05/11/2018 | 106104/2019 |

| | | | | | | |
|--|-----------------|---------|----------------|----|------------|-------------|
| HIAGO RODRIGUES GOMES ROSA | ESN-3998 | M.TRANS | 709.18.2920100 | 1 | 07/11/2018 | 117425/2019 |
| HIANNA SAMPAIO DE MISQUITA | FGP-2861 | M.TRANS | 709.18.2926784 | 1 | 19/11/2018 | 120592/2019 |
| HIBA MOHAMAD CHAWA | 005.071.006.000 | IPU | 101.18.0051540 | 11 | 12/11/2018 | 078768/2019 |
| HIDELBRANDO ROBERTO LOPES | FDZ-0426 | M.TRANS | 709.18.2921010 | 1 | 19/11/2018 | 117569/2019 |
| HIDELMA HIDRAULICA ELETRICA E | DWO-8152 | M.TRANS | 709.18.2937255 | 1 | 21/11/2018 | 125894/2019 |
| HIDEO E SHINITI LTDA ME | FAZ-1758 | M.TRANS | 709.18.2915927 | 1 | 07/11/2018 | 115592/2019 |
| HIDEO E SHINITI LTDA ME | FAZ-1758 | M.TRANS | 709.18.2916368 | 1 | 07/11/2018 | 115764/2019 |
| HIDEO NAZIMA | DGA-7083 | M.TRANS | 709.18.2873264 | 1 | 05/11/2018 | 096873/2019 |
| HIDEO WADA | 012.069.020.000 | IPU | 101.18.0097626 | 11 | 17/11/2018 | 080748/2019 |
| HIDRAUCOM HIDRAULICOS E COMPRESSORES LTDA | EIY-5274 | M.TRANS | 709.18.2872843 | 1 | 05/11/2018 | 096689/2019 |
| HIDROJATO GRANDE ABC S/C LTDA | 012.079.027.000 | IPU | 101.18.0097879 | 11 | 17/11/2018 | 080777/2019 |
| HIDROJATO GRANDE ABC SC LTDA | DKS-7085 | M.TRANS | 709.18.2915737 | 1 | 07/11/2018 | 115496/2019 |
| HIDROPORTO COM E SERVICOS DE METAIS HIDRAULIC | FFR-6884 | M.TRANS | 709.18.2923087 | 1 | 19/11/2018 | 118522/2019 |
| HIDROTEST SERVICOS E EQUIPAMENTOS DE COMBATE | BUK-3785 | M.TRANS | 709.18.2942146 | 1 | 28/11/2018 | 127847/2019 |
| HIE JEONG JI | GEF-7174 | M.TRANS | 709.18.2908605 | 1 | 05/11/2018 | 112721/2019 |
| HIFEN COMERCIO IMPORTACAO E EXPORTACAO LTDA | CLT-1983 | M.TRANS | 709.18.2916185 | 1 | 07/11/2018 | 115698/2019 |
| HIGOR AUGUSTO DE OMENA SILVA | GIR-4629 | M.TRANS | 709.18.2910301 | 1 | 07/11/2018 | 113461/2019 |
| HIGOR BARBOSA DA SILVA | EOS-8186 | M.TRANS | 709.18.2932351 | 1 | 19/11/2018 | 123652/2019 |
| HIGOR DA SILVA ALMEIDA | CDG-2736 | M.TRANS | 709.18.2891511 | 1 | 05/11/2018 | 104443/2019 |
| HIGOR DA SILVA PINTO | DPW-0720 | M.TRANS | 709.18.2874246 | 1 | 05/11/2018 | 097306/2019 |
| HIGOR GUIMARAES LIMA | FBS-2950 | M.TRANS | 709.18.2889898 | 1 | 05/11/2018 | 103751/2019 |
| HIGOR GUIMARAES LIMA | FBS-2950 | M.TRANS | 709.18.2920118 | 1 | 07/11/2018 | 117435/2019 |
| HIGOR GUIMARAES LIMA | FBS-2950 | M.TRANS | 709.18.2923099 | 1 | 19/11/2018 | 118528/2019 |
| HIGOR GUIMARAES LIMA | FBS-2950 | M.TRANS | 709.18.2934089 | 1 | 19/11/2018 | 124455/2019 |
| HIGOR HENRIQUE DE MELLO MOTA | EEM-4104 | M.TRANS | 709.18.2884323 | 1 | 05/11/2018 | 101417/2019 |
| HIGOR HENRIQUE DOS SANTOS OLIVEIRA | BHN-7458 | M.TRANS | 709.18.2923270 | 1 | 19/11/2018 | 118633/2019 |
| HIGOR HENRIQUE DOS SANTOS OLIVEIRA | BHN-7458 | M.TRANS | 709.18.2932875 | 1 | 19/11/2018 | 123899/2019 |
| HIGOR MORELLI FERRANTE | BMC-5307 | M.TRANS | 709.18.2909692 | 1 | 07/11/2018 | 113203/2019 |
| HIGOR OLIVEIRA NUNES | EGF-9123 | M.TRANS | 709.18.2928537 | 1 | 19/11/2018 | 121415/2019 |
| HIGOR REIS DE FIGUEIREDO | FTU-3496 | M.TRANS | 709.18.2909383 | 1 | 07/11/2018 | 113047/2019 |
| HIKAR TAKANO | | ISS CC | 705.18.2920251 | 1 | 20/11/2018 | 095683/2019 |
| HILANA NAYDE FERREIRA | CVR-1260 | M.TRANS | 709.18.2891796 | 1 | 05/11/2018 | 104568/2019 |
| HILARINA DIAS DE SOUSA | FZW-4100 | M.TRANS | 709.18.2909582 | 1 | 07/11/2018 | 113143/2019 |
| HILARIO FERREIRA DA CUNHA | FOW-4358 | M.TRANS | 709.18.2925616 | 1 | 19/11/2018 | 119930/2019 |
| HILARIO SILVEIRA DA ROCHA | AXQ-4154 | M.TRANS | 709.18.2887476 | 1 | 05/11/2018 | 102686/2019 |
| HILARIO SILVEIRA DA ROCHA | AXQ-4154 | M.TRANS | 709.18.2887477 | 1 | 05/11/2018 | 102687/2019 |
| HILDA AURORA GUITZEL GARCIA | GJV-8466 | M.TRANS | 709.18.2929255 | 1 | 19/11/2018 | 121742/2019 |
| HILDA CARDOSO DE OLIVEIRA | 530.307.001.000 | CIP | 105.18.0248941 | 11 | 26/11/2018 | 092800/2019 |
| HILDA LEONICE ROLDI DA SILVA | EZN-1206 | M.TRANS | 709.18.2911713 | 1 | 07/11/2018 | 113983/2019 |
| HILDA LEONICE ROLDI DA SILVA | EZN-1206 | M.TRANS | 709.18.2927337 | 1 | 19/11/2018 | 120839/2019 |
| HILDA LEONICE ROLDI DA SILVA | EZN-1206 | M.TRANS | 709.18.2927648 | 1 | 19/11/2018 | 120979/2019 |
| HILDA LEONICE ROLDI DA SILVA | EZN-1206 | M.TRANS | 709.18.2927979 | 1 | 19/11/2018 | 121148/2019 |
| HILDA MARIA DA SILVA SOUZA | | PP/FUNE | 702.18.4006301 | 1 | 28/11/2018 | 095355/2019 |
| HILDA MARIA DOS SANTOS SOUZA | 024.052.019.000 | IPU | 101.18.0150812 | 11 | 17/11/2018 | 083939/2019 |
| HILDA MASCARENHAS DE MORAES LOIOLA | 534.109.034.000 | IPU | 101.18.0235376 | 9 | 18/09/2018 | 090500/2019 |
| HILDA NOBRE CAVALCANTE | FLB-9077 | M.TRANS | 709.18.2934949 | 1 | 19/11/2018 | 124884/2019 |
| HILDA TOSI FRANCELOZO TRANSP | FYP-2010 | M.TRANS | 709.18.2943860 | 1 | 28/11/2018 | 128499/2019 |
| HILDEBRANDO LOPES TEIXEIRA | FWA-5227 | M.TRANS | 709.18.2880119 | 1 | 05/11/2018 | 099668/2019 |
| HILDEBRANDO MEDICI NETO | ERK-4671 | M.TRANS | 709.18.2888953 | 1 | 05/11/2018 | 103341/2019 |
| HILDEBRANDO MEDICI NETO | ERK-4671 | M.TRANS | 709.18.2912213 | 1 | 07/11/2018 | 114195/2019 |
| HILDEBRANDO TEIXEIRA DE FREITAS | 523.001.015.000 | IPU | 101.18.0215004 | 11 | 12/11/2018 | 088313/2019 |
| HILDEMAR PEREIRA DE SOUZA | FUL-8047 | M.TRANS | 709.18.2945133 | 1 | 28/11/2018 | 129010/2019 |
| HILDETE GONCALVES DA CONCEICAO | CZP-9522 | M.TRANS | 709.18.2892132 | 1 | 05/11/2018 | 104715/2019 |
| HILDETO DA SILVA ABRANTES | DXV-5618 | M.TRANS | 709.18.2885199 | 1 | 05/11/2018 | 101767/2019 |
| HILDIZARE SOARES DE ANDRADE | ABL-0887 | M.TRANS | 709.18.2905630 | 1 | 05/11/2018 | 111322/2019 |
| HILDO BERNARDINELLI | 410.024.035.000 | IPU | 101.18.0197888 | 11 | 12/11/2018 | 086854/2019 |
| HILDO DAMARIO MENDES PACHECO | EQX-8616 | M.TRANS | 709.18.2907332 | 1 | 05/11/2018 | 112124/2019 |
| HILDO SCARTEZZINI - ESPOLIO | 033.044.007.000 | IPU | 101.18.0192579 | 11 | 18/11/2018 | 086419/2019 |
| HILTER MELAKER SILVA | EEZ-5149 | M.TRANS | 709.18.2941116 | 1 | 28/11/2018 | 127444/2019 |
| HILTON ANTONIO VIANA | DBE-6632 | M.TRANS | 709.18.2937226 | 1 | 21/11/2018 | 125875/2019 |
| HILTON CLAUDIO XAVIER MUNIZ | COO-3595 | M.TRANS | 709.18.2921071 | 1 | 19/11/2018 | 117596/2019 |
| HILTON DE CAMPOS FARIA | DJI-0896 | M.TRANS | 709.18.2932272 | 1 | 19/11/2018 | 123611/2019 |
| HILTON PEREIRA SANTOS | 533.108.053.000 | IPU | 101.18.0229734 | 11 | 18/11/2018 | 089924/2019 |
| HIPERPETRO II COM VAR DE DERIVADOS DE PETROLE | FVX-1008 | M.TRANS | 709.18.2894334 | 1 | 05/11/2018 | 105865/2019 |
| HIRAM DONIZETI LISBOA | EVB-5651 | M.TRANS | 709.18.2888034 | 1 | 05/11/2018 | 102953/2019 |
| HIRAM FERNANDO GORGA - ESPOLIO | 018.049.050.000 | IPU | 101.18.0123835 | 11 | 19/11/2018 | 082212/2019 |
| HIRAMAR TRANSPORTES LTDA ME | EPH-3769 | M.TRANS | 709.18.2896051 | 1 | 05/11/2018 | 106719/2019 |
| HIRIS FERNANDA GOMES MOREIRA | 620.011.012.000 | CIP | 105.18.0251018 | 11 | 26/11/2018 | 093714/2019 |
| HIRIS FERNANDA GOMES MOREIRA | 620.011.013.000 | CIP | 105.18.0251019 | 11 | 26/11/2018 | 093715/2019 |
| HIROAKI NAKAMURA | DSL-1100 | M.TRANS | 709.18.2903364 | 1 | 05/11/2018 | 110373/2019 |
| HIROEL LUIZ DE MEDEIROS | 009.030.037.000 | IPU | 101.18.0078125 | 11 | 17/11/2018 | 079947/2019 |
| HIROFUMI TOMITO | FTP-7225 | M.TRANS | 709.18.2933681 | 1 | 19/11/2018 | 124250/2019 |
| HIROMASSA IWAI | 010.039.048.000 | IPU | 101.18.0085843 | 11 | 17/11/2018 | 080248/2019 |
| HIROMI MOGAMI | DHV-1798 | M.TRANS | 709.18.2925389 | 1 | 19/11/2018 | 119792/2019 |
| HIROSHI NAKANO | DIV-1133 | M.TRANS | 709.18.2929503 | 1 | 19/11/2018 | 121908/2019 |
| HISA SHIBAYAMA PATRIZZI | 007.056.041.008 | IPU | 101.18.0065504 | 11 | 12/11/2018 | 079576/2019 |
| HISAO KODAMA | 001.040.036.030 | IPU | 101.18.0008346 | 11 | 16/11/2018 | 076482/2019 |
| HISASHI FUKUI | 524.007.002.000 | IPU | 101.18.0215883 | 11 | 17/11/2018 | 088426/2019 |
| HIVALTA DA PASCOA COSTA | 534.125.051.000 | IPU | 101.18.0236037 | 11 | 18/11/2018 | 090584/2019 |
| HIVANEY PAULO DA SILVA | HTN-0760 | M.TRANS | 709.18.2945783 | 1 | 28/11/2018 | 129328/2019 |
| HK DISTRIBUIDORA DE PRODUTOS ALIMENTICIOS EIR | DJE-7348 | M.TRANS | 709.18.2914886 | 1 | 07/11/2018 | 115177/2019 |
| HL TERRAPLANAGEM | DUC-5875 | M.TRANS | 709.18.2943421 | 1 | 28/11/2018 | 128275/2019 |
| HL TERRAPLANAGEM | DUC-5875 | M.TRANS | 709.18.2943755 | 1 | 28/11/2018 | 128454/2019 |
| HLA COM E PREST DE SERVICOS LTDA ME | GIG-5643 | M.TRANS | 709.18.2942871 | 1 | 28/11/2018 | 128071/2019 |
| HLA COMERCIO E PRESTACAO DE SERVICOS LTD | GCX-5915 | M.TRANS | 709.18.2888992 | 1 | 05/11/2018 | 103356/2019 |
| HLA COMERCIO E PRESTACAO DE SERVICOS LTD | ERX-3188 | M.TRANS | 709.18.2896635 | 1 | 05/11/2018 | 106986/2019 |
| HLA COMERCIO E PRESTACAO DE SERVICOS LTD | ERX-3188 | M.TRANS | 709.18.2896646 | 1 | 05/11/2018 | 106992/2019 |
| HLA COMERCIO E PRESTACAO DE SERVICOS LTD | ERX-3188 | M.TRANS | 709.18.2896661 | 1 | 05/11/2018 | 106997/2019 |
| HLA COMERCIO E PRESTACAO DE SERVICOS LTD | ERX-3188 | M.TRANS | 709.18.2916232 | 1 | 07/11/2018 | 115710/2019 |
| HLA COMERCIO E PRESTACAO DE SERVICOS LTD | GCX-5915 | M.TRANS | 709.18.2942579 | 1 | 28/11/2018 | 127977/2019 |
| HLA INTEGRACAO DE SERV DE MANUTENCAO EIRELI - ME | 249.645 | ISS | 291.18.2551968 | 1 | 15/11/2018 | 093951/2019 |
| HMJ COM SER E LOC DE GRUP GERADORES LTDA | GAV-8422 | M.TRANS | 709.18.2906819 | 1 | 05/11/2018 | 111875/2019 |

| | | | | | | |
|---|-----------------|---------|----------------|----|------------|-------------|
| HMV COMERCIAL LTDA | 267.018 | TFFP/FX | 406.18.2935267 | 1 | 27/11/2018 | 095116/2019 |
| HOBERISSON LUIS DA SILVA | GDH-3204 | M.TRANS | 709.18.2911329 | 1 | 07/11/2018 | 113824/2019 |
| HOCYMAR VALERIO DOS SANTOS | 512.033.001.053 | IPU | 101.18.0205099 | 11 | 16/11/2018 | 087533/2019 |
| HOLDAIR JOSE DA SILVA | ENF-2208 | M.TRANS | 709.18.2902061 | 1 | 05/11/2018 | 109754/2019 |
| HOLDING MAO DE OBRA TEMPORARIA | EJG-4153 | M.TRANS | 709.18.2923188 | 1 | 19/11/2018 | 118592/2019 |
| HOLLYWOOD FARMA LTDA ME | 124.026 | COL.LX | 710.18.0255463 | 9 | 27/11/2018 | 129611/2019 |
| HOLNEY APARECIDO DECCO | DCV-2305 | M.TRANS | 709.18.2899497 | 1 | 05/11/2018 | 108553/2019 |
| HOMERO ALVES DO NASCIMENTO | FTC-9679 | M.TRANS | 709.18.2918056 | 1 | 07/11/2018 | 116505/2019 |
| HOMERO BRASIL CASTELO DA SILVA | 019.031.001.000 | IPU | 101.18.0128676 | 11 | 18/11/2018 | 082484/2019 |
| HOMERO PRADO AFFONSO | 024.012.066.113 | IPU | 101.18.0146959 | 11 | 17/11/2018 | 083647/2019 |
| HONORINA REGINA DOS SANTOS | 018.087.015.000 | IPU | 101.18.0125480 | 11 | 19/11/2018 | 082323/2019 |
| HONORIO LEOPOLDO LUCATTO | 001.037.048.000 | IPU | 101.18.0007311 | 11 | 16/11/2018 | 076442/2019 |
| HONORITA DANTAS DE SOUZA | EWE-0044 | M.TRANS | 709.18.2904420 | 1 | 05/11/2018 | 110814/2019 |
| HORACIO DE TOLEDO FILHO | 512.009.025.000 | IPU | 101.18.0202259 | 11 | 16/11/2018 | 087289/2019 |
| HORACIO F.FERREIRA FILHO | 620.124.072.000 | IPU | 101.18.0240227 | 11 | 16/11/2018 | 091064/2019 |
| HORACIO VITAL DOS ANJOS | OQO-7867 | M.TRANS | 709.18.2903202 | 1 | 05/11/2018 | 110291/2019 |
| HORIMINAS SP TRANSPORTES LTDA EPP | FKU-8415 | M.TRANS | 709.18.2895418 | 1 | 05/11/2018 | 106445/2019 |
| HORIMINAS SP TRANSPORTES LTDA EPP | FKU-8415 | M.TRANS | 709.18.2895420 | 1 | 05/11/2018 | 106447/2019 |
| HORIMINAS SP TRANSPORTES LTDA EPP | FKU-8415 | M.TRANS | 709.18.2914742 | 1 | 07/11/2018 | 115131/2019 |
| HORST WILHELM FANSLAU | 534.617.026.000 | IPU | 101.18.0238326 | 11 | 18/11/2018 | 090935/2019 |
| HORST WILHELM FANSLAU | 534.617.026.000 | CIP | 105.18.0250890 | 11 | 26/11/2018 | 093691/2019 |
| HORTENCIA MARIA GRIGOSTOMO | FSW-5822 | M.TRANS | 709.18.2932618 | 1 | 19/11/2018 | 123786/2019 |
| HORTIFRUT FEIRA LIMPA | EQJ-1366 | M.TRANS | 709.18.2935869 | 1 | 21/11/2018 | 125194/2019 |
| HORUS IBRAHIM ORLANDI | EBL-7116 | M.TRANS | 709.18.2927484 | 1 | 19/11/2018 | 120902/2019 |
| HORUS IBRAHIM ORLANDI | EBL-7116 | M.TRANS | 709.18.2927511 | 1 | 19/11/2018 | 120911/2019 |
| HOSANA BATISTA DA SILVA PONCIANO | BMJ-2291 | M.TRANS | 709.18.2889689 | 1 | 05/11/2018 | 103653/2019 |
| HOSANA DE JESUS ALVES | FUX-8659 | M.TRANS | 709.18.2878543 | 1 | 05/11/2018 | 099045/2019 |
| HOSANA DE JESUS ALVES | FUX-8659 | M.TRANS | 709.18.2878758 | 1 | 05/11/2018 | 099135/2019 |
| HOSANA DE JESUS ALVES | FUX-8659 | M.TRANS | 709.18.2885163 | 1 | 05/11/2018 | 101751/2019 |
| HOSANA DE JESUS ALVES | FUX-8659 | M.TRANS | 709.18.2922483 | 1 | 19/11/2018 | 118228/2019 |
| HOSANA DE JESUS ALVES | FUX-8659 | M.TRANS | 709.18.2922563 | 1 | 19/11/2018 | 118263/2019 |
| HOSANA DE JESUS ALVES | FUX-8659 | M.TRANS | 709.18.2923572 | 1 | 19/11/2018 | 118807/2019 |
| HOSANA ROCHA LIMA | DDW-2637 | M.TRANS | 709.18.2906408 | 1 | 05/11/2018 | 111662/2019 |
| HOSPITAL E MATERNIDADE PEREIRA BARRETO LTDA | 006.006.019.000 | IPU | 101.18.0053879 | 11 | 16/11/2018 | 079031/2019 |
| HOSPITAL E MATERNIDADE PEREIRA BARRETO LTDA | 6.006.019.000 | CIP | 105.18.0245400 | 11 | 26/11/2018 | 092013/2019 |
| HOSPITALSHOP COMERCIO E SERVICOS HOSPITALARES | FNF-8282 | M.TRANS | 709.18.2943031 | 1 | 28/11/2018 | 128119/2019 |
| HOSPQUALY LAVANDERIA HOSPITALAR EIRELI - EPP | 168.972 | COL.LX | 710.18.0255602 | 9 | 27/11/2018 | 129632/2019 |
| HOSPQUALY LAVANDERIA HOSPITALAR LTDA | ETG-1373 | M.TRANS | 709.18.2928258 | 1 | 19/11/2018 | 121272/2019 |
| HOST CERTO LTDA | ASG-1782 | M.TRANS | 709.18.2902856 | 1 | 05/11/2018 | 110123/2019 |
| HOTEL RUDGE RAMOS LTDA ME | FYE-8032 | M.TRANS | 709.18.2916424 | 1 | 07/11/2018 | 115789/2019 |
| HOUSING HABITACOES LTDA | 001.062.064.005 | IPU | 101.18.0009981 | 11 | 16/11/2018 | 076526/2019 |
| HOZANA CRISTINA DOS SANTOS | DER-6192 | M.TRANS | 709.18.2929361 | 1 | 19/11/2018 | 121808/2019 |
| HP TRANS LOCACOES E TRANSPORTES LTDA ME | OV-2020 | M.TRANS | 709.18.2915919 | 1 | 07/11/2018 | 115588/2019 |
| HPE AUTOMOTORES DO BRASIL LTDA | PRS-0034 | M.TRANS | 709.18.2944617 | 1 | 28/11/2018 | 128782/2019 |
| HPOINT COMERCIAL LTDA | FGP-2105 | M.TRANS | 709.18.2924692 | 1 | 19/11/2018 | 119381/2019 |
| HPTRANS LOCACOES E TRANSPORTES EIRELI | GII-8397 | M.TRANS | 709.18.2927379 | 1 | 19/11/2018 | 120861/2019 |
| HPTRANS LOCACOES E TRANSPORTES LTDA ME | EZL-1477 | M.TRANS | 709.18.2895565 | 1 | 05/11/2018 | 106537/2019 |
| HPTRANS LOCACOES E TRANSPORTES LTDA ME | DAH-5984 | M.TRANS | 709.18.2916030 | 1 | 07/11/2018 | 115637/2019 |
| HSBC BANK BRASIL S A BCO MULTIPLO | EPP-7217 | M.TRANS | 709.18.2892506 | 1 | 05/11/2018 | 104925/2019 |
| HSBC BANK BRASIL S A BCO MULTIPLO | DUO-9030 | M.TRANS | 709.18.2935982 | 1 | 21/11/2018 | 125249/2019 |
| HSBC BANK BRASIL S A BCO MULTIPLO | CTM-9266 | M.TRANS | 709.18.2942006 | 1 | 28/11/2018 | 127801/2019 |
| HSBC BANK BRASIL S A BCO MULTIPLO | COC-9683 | M.TRANS | 709.18.2943678 | 1 | 28/11/2018 | 128411/2019 |
| HSBC BANK BRASIL SA BANCO MULTIPLO | CNP-9940 | M.TRANS | 709.18.2914285 | 1 | 07/11/2018 | 115002/2019 |
| HSBC BANK BRASIL SA BANCO MULTIPLO | CNP-9940 | M.TRANS | 709.18.2915715 | 1 | 07/11/2018 | 115482/2019 |
| HSBC BANK BRASIL SA BANCO MULTIPLO | CNP-9940 | M.TRANS | 709.18.2915732 | 1 | 07/11/2018 | 115491/2019 |
| HUANG GUIYAO MICROEMPRESA | EQZ-6826 | M.TRANS | 709.18.2916772 | 1 | 07/11/2018 | 115901/2019 |
| HUANG QINLIAN | 021.043.103.110 | IPU | 101.18.0139877 | 11 | 18/11/2018 | 083227/2019 |
| HUBE INFORMATICA SOCIEDADE SIMPLES LTDA | 164.674 | ISS | 292.18.2547553 | 1 | 15/11/2018 | 094414/2019 |
| HUDSON GAVIOLI BOTTI | JGJ-9677 | M.TRANS | 709.18.2909807 | 1 | 07/11/2018 | 113251/2019 |
| HUDSON LEANDRO TEIXEIRA | 021.007.070.261 | IPU | 101.18.0137007 | 11 | 18/11/2018 | 083054/2019 |
| HUDSON N SOUZA | EVL-5550 | M.TRANS | 709.18.2880028 | 1 | 05/11/2018 | 099640/2019 |
| HUDSON PAULO LUCAS | ELG-2387 | M.TRANS | 709.18.2891303 | 1 | 05/11/2018 | 104351/2019 |
| HUDSON PAULO LUCAS | ELG-2387 | M.TRANS | 709.18.2898637 | 1 | 05/11/2018 | 108047/2019 |
| HUDSON SANTANA DA SILVA | DDM-6287 | M.TRANS | 709.18.2922792 | 1 | 19/11/2018 | 118369/2019 |
| HUESO MORALES TRANSPORTES ROD LTDA ME | FLE-6130 | M.TRANS | 709.18.2931343 | 1 | 19/11/2018 | 123051/2019 |
| HUGO AFFONSO BASSANI | 002.027.047.000 | IPU | 101.18.0017677 | 11 | 15/11/2018 | 076824/2019 |
| HUGO ALBERTO ROJAS RIVEROS | DQJ-8468 | M.TRANS | 709.18.2930731 | 1 | 19/11/2018 | 122721/2019 |
| HUGO ARAUJO ANDRADE | EMH-2397 | M.TRANS | 709.18.2880900 | 1 | 05/11/2018 | 099994/2019 |
| HUGO ARAUJO ANDRADE | EMH-2397 | M.TRANS | 709.18.2899964 | 1 | 05/11/2018 | 108757/2019 |
| HUGO ARI CRUZ PESSOA | FIO-5769 | M.TRANS | 709.18.2929043 | 1 | 19/11/2018 | 121650/2019 |
| HUGO DA SILVA | EYT-4201 | M.TRANS | 709.18.2874371 | 1 | 05/11/2018 | 097363/2019 |
| HUGO DE SOUZA JUNIOR | FNH-8356 | M.TRANS | 709.18.2904270 | 1 | 05/11/2018 | 110750/2019 |
| HUGO FERNANDO MARTINS | FJD-6854 | M.TRANS | 709.18.2907523 | 1 | 05/11/2018 | 112208/2019 |
| HUGO GOMES MARTINELLI | DOL-1701 | M.TRANS | 709.18.2873392 | 1 | 05/11/2018 | 096921/2019 |
| HUGO KLOPPPEL LO FRANO ME | EKL-1353 | M.TRANS | 709.18.2913712 | 1 | 07/11/2018 | 114831/2019 |
| HUGO LEONARDO DE CARVALHO MARQUES | 534.128.016.000 | CIP | 105.18.0250387 | 11 | 26/11/2018 | 093420/2019 |
| HUGO LEONARDO MARTINS | 006.004.066.642 | IPU | 101.18.0053262 | 11 | 16/11/2018 | 078979/2019 |
| HUGO LEONARDO MARTINS | FOZ-8550 | M.TRANS | 709.18.2910592 | 1 | 07/11/2018 | 113576/2019 |
| HUGO LEONARDO MARTINS | FOZ-8550 | M.TRANS | 709.18.2939817 | 1 | 28/11/2018 | 126834/2019 |
| HUGO LOPES DA SILVA | EYV-5472 | M.TRANS | 709.18.2923721 | 1 | 19/11/2018 | 118886/2019 |
| HUGO MARTINS DE SOUZA SARAIVA | EJL-6646 | M.TRANS | 709.18.2872907 | 1 | 05/11/2018 | 096719/2019 |
| HUGO MOURA DA SILVA | PWC-1723 | M.TRANS | 709.18.2934093 | 1 | 19/11/2018 | 124458/2019 |
| HUGO NASCIMENTO FRAZAO | 029.023.074.000 | IPU | 101.18.0170529 | 11 | 16/11/2018 | 085049/2019 |
| HUGO OLIVA JUNIOR | 002.073.027.325 | IPU | 101.18.0022909 | 11 | 15/11/2018 | 077102/2019 |
| HUGO OLIVEIRA DE ALMEIDA | 532.326.046.000 | CIP | 105.18.0249632 | 11 | 26/11/2018 | 093081/2019 |
| HUGO OLIVEIRA REZENDE | FPH-7587 | M.TRANS | 709.18.2903414 | 1 | 05/11/2018 | 110400/2019 |
| HUGO PIMENTA REIS | 019.041.072.000 | IPU | 101.18.0129041 | 11 | 18/11/2018 | 082516/2019 |
| HUGO RIBEIRO DA SILVA DANTAS | BOW-2373 | M.TRANS | 709.18.2902883 | 1 | 05/11/2018 | 110135/2019 |
| HUGO SINISGALLI MACHADO NETO | EGF-6116 | M.TRANS | 709.18.2933265 | 1 | 19/11/2018 | 124096/2019 |
| HUGO TOMAZINI - ESPOLIO | 010.048.044.000 | IPU | 101.18.0086947 | 11 | 17/11/2018 | 080297/2019 |
| HULDA ALVARENGA AMARAL | 006.019.073.000 | IPU | 101.18.0054978 | 11 | 16/11/2018 | 079062/2019 |
| HULDA FERREIRA MAURICIO SILVA | 021.007.088.004 | IPU | 101.18.0137744 | 11 | 18/11/2018 | 083110/2019 |

| | | | | | | |
|--|-----------------|---------|----------------|----|------------|-------------|
| HUMBERTO AJALA | FBQ-4933 | M.TRANS | 709.18.2936495 | 1 | 21/11/2018 | 125470/2019 |
| HUMBERTO APARECIDO BAZANI | 686-6324 | M.TRANS | 709.18.2936464 | 1 | 21/11/2018 | 125451/2019 |
| HUMBERTO APARECIDO VIANA ROCHA | FNI-5616 | M.TRANS | 709.18.2872394 | 1 | 05/11/2018 | 096501/2019 |
| HUMBERTO CALEFFI | 004.040.051.003 | IPTU | 101.18.0039734 | 11 | 17/11/2018 | 078184/2019 |
| HUMBERTO COSTA BARBOSA | FWS-9966 | M.TRANS | 709.18.2927033 | 1 | 19/11/2018 | 120702/2019 |
| HUMBERTO DA SILVA BOTEON | EKM-2251 | M.TRANS | 709.18.2903029 | 1 | 05/11/2018 | 110210/2019 |
| HUMBERTO DA SILVA RIBEIRO | FTN-7039 | M.TRANS | 709.18.2874774 | 1 | 05/11/2018 | 097522/2019 |
| HUMBERTO DINIZ FIRES | 015.029.001.275 | IPTU | 101.18.0107363 | 11 | 12/11/2018 | 081231/2019 |
| HUMBERTO ELIAS RODRIGUES | 018.078.060.003 | IPTU | 101.18.0125280 | 11 | 20/11/2018 | 082316/2019 |
| HUMBERTO JERONIMO ROCHA | 024.063.001.000 | IPTU | 101.18.0151490 | 11 | 17/11/2018 | 083997/2019 |
| HUMBERTO JOSE BATISTA DA SILVA | DGE-1298 | M.TRANS | 709.18.2902094 | 1 | 05/11/2018 | 109768/2019 |
| HUMBERTO MAZEIKA | MCL-3741 | M.TRANS | 709.18.2940016 | 1 | 28/11/2018 | 126924/2019 |
| HUMBERTO MOREIRA COSTA | CYQ-7583 | M.TRANS | 709.18.2904647 | 1 | 05/11/2018 | 110928/2019 |
| HUMBERTO PAULO DE OLIVEIRA | FGR-5211 | M.TRANS | 709.18.2888567 | 1 | 05/11/2018 | 103177/2019 |
| HUMBERTO PEREIRA DA SILVA | FOF-3908 | M.TRANS | 709.18.2882682 | 1 | 05/11/2018 | 100750/2019 |
| HUMBERTO PEREIRA DA SILVA | FFA-3354 | M.TRANS | 709.18.2935619 | 1 | 21/11/2018 | 125087/2019 |
| HUMBERTO POZZI FASOLIN | FNB-0465 | M.TRANS | 709.18.2924865 | 1 | 19/11/2018 | 119480/2019 |
| HUMBERTO RIPAR | 532.507.026.000 | IPTU | 101.18.0227769 | 11 | 15/11/2018 | 089686/2019 |
| HUMBERTO RODRIGUES VIEIRA | 025.108.001.000 | IPTU | 101.18.0158092 | 11 | 19/11/2018 | 084271/2019 |
| HUMBERTO SOARES FREITAS | FKT-3893 | M.TRANS | 709.18.2929666 | 1 | 19/11/2018 | 122005/2019 |
| HUMBERTO VICENTE FERREIRA | FGM-7625 | M.TRANS | 709.18.2902459 | 1 | 05/11/2018 | 109935/2019 |
| HUMBERTO ZUNGOLO NETTO | 524.034.018.000 | IPTU | 101.18.0216334 | 11 | 17/11/2018 | 088480/2019 |
| HUNTER COMERCIAL LOCACOES EIRELI EPP | GAB-0646 | M.TRANS | 709.18.2894967 | 1 | 05/11/2018 | 106203/2019 |
| HUNTER GESTAO HUMANA LTDA | AWL-6125 | M.TRANS | 709.18.2912006 | 1 | 07/11/2018 | 114104/2019 |
| HURSAN COMERCIAL LTDA EPP | JYH-0510 | M.TRANS | 709.18.2890313 | 1 | 05/11/2018 | 103951/2019 |
| HUZY MARKET C R P LTDA | DIO-7046 | M.TRANS | 709.18.2944783 | 1 | 28/11/2018 | 128842/2019 |
| HVAC GERENCIAMENTO E CLIMATIZACAO LTDA | EGO-1344 | M.TRANS | 709.18.2939224 | 1 | 28/11/2018 | 126551/2019 |
| HVHM SERVICOS DE DISGITACAO EIRELLI | DPN-0140 | M.TRANS | 709.18.2896846 | 1 | 05/11/2018 | 107069/2019 |
| HYDE ALIMENTOS LTDA | FIX-1828 | M.TRANS | 709.18.2895695 | 1 | 05/11/2018 | 106587/2019 |
| HYUNDAI CAO DO BRASIL LTDA | EJK-3253 | M.TRANS | 709.18.2896727 | 1 | 05/11/2018 | 107022/2019 |
| HYUNDAI CAO DO BRASIL LTDA | EJK-3253 | M.TRANS | 709.18.2896797 | 1 | 05/11/2018 | 107054/2019 |
| HYUNDAI CAO DO BRASIL LTDA | EJK-3253 | M.TRANS | 709.18.2896931 | 1 | 05/11/2018 | 107098/2019 |
| HYZIDORO ANTONIO LOPES | 018.021.044.000 | IPTU | 101.18.0121700 | 11 | 19/11/2018 | 082045/2019 |
| I A CENTRO AUTOMOTIVO LTDA ME | GGA-0448 | M.TRANS | 709.18.2895407 | 1 | 05/11/2018 | 106437/2019 |
| I C SOLDO ME | EAE-0362 | M.TRANS | 709.18.2895838 | 1 | 05/11/2018 | 106638/2019 |
| I F IGNACIO PRODUTOS NATURAIS ME | FXO-1527 | M.TRANS | 709.18.2916373 | 1 | 07/11/2018 | 115768/2019 |
| I LOG ENTREGAS RAPIDAS EIRELI ME | EXY-7928 | M.TRANS | 709.18.2940249 | 1 | 28/11/2018 | 127043/2019 |
| I.L. DE MELO LONAS - ME | 235.322 | ISS | 292.18.2545611 | 1 | 15/11/2018 | 094374/2019 |
| I9 LOGISTICA E TRANSPORTES LTDA ME | EBM-4762 | M.TRANS | 709.18.2885901 | 1 | 05/11/2018 | 102031/2019 |
| IAGO CORREIA MARCIANO | LCW-4828 | M.TRANS | 709.18.2883682 | 1 | 05/11/2018 | 101139/2019 |
| IAGO NAVES NASCIMENTO | DUU-8728 | M.TRANS | 709.18.2873599 | 1 | 05/11/2018 | 097024/2019 |
| IAGO PERA | GB0-1544 | M.TRANS | 709.18.2940129 | 1 | 28/11/2018 | 126989/2019 |
| IAGO ROTHYER DE OLIVEIRA SANTOS | DLL-4610 | M.TRANS | 709.18.2940742 | 1 | 28/11/2018 | 127244/2019 |
| IAN GANCIAR DE LIMA | CRL-7059 | M.TRANS | 709.18.2879655 | 1 | 05/11/2018 | 099500/2019 |
| IAN NEORAL | 024.019.131.271 | IPTU | 101.18.0148711 | 11 | 17/11/2018 | 083782/2019 |
| IANCA ALVES DE MATOS | CVV-5335 | M.TRANS | 709.18.2905690 | 1 | 05/11/2018 | 111342/2019 |
| IANCA BEATRIZ MARINHO | PPG-9393 | M.TRANS | 709.18.2938984 | 1 | 28/11/2018 | 126430/2019 |
| IANE RODRIGUES DOS SANTOS | CJM-8826 | M.TRANS | 709.18.2886043 | 1 | 05/11/2018 | 102095/2019 |
| IANI RODRIGUES DE OLIVEIRA | 020.073.041.000 | IPTU | 101.18.0134089 | 11 | 17/11/2018 | 082829/2019 |
| IARA BARBOSA ROCHA | | MULTA | 704.18.2871207 | 1 | 13/11/2018 | 095441/2019 |
| IARA BUENO DA SILVA | DPM-7964 | M.TRANS | 709.18.2909347 | 1 | 07/11/2018 | 113027/2019 |
| IARA CUNHA ALVES | CIE-0054 | M.TRANS | 709.18.2945305 | 1 | 28/11/2018 | 129096/2019 |
| IARA LIMA DE ALMEIDA | DVR-9468 | M.TRANS | 709.18.2884520 | 1 | 05/11/2018 | 101502/2019 |
| IARA MARIA CASELLA | 027.129.007.000 | IPTU | 101.18.0167359 | 11 | 15/11/2018 | 084875/2019 |
| IARA MARIA PALMIERI | 013.072.031.000 | IPTU | 101.18.0104058 | 11 | 15/11/2018 | 081007/2019 |
| IARA MARLI DE ALMEIDA BRAGA | 002.005.063.009 | IPTU | 101.18.0015520 | 11 | 15/11/2018 | 076761/2019 |
| IARA PINTO LOURENCO | FTD-1705 | M.TRANS | 709.18.2944928 | 1 | 28/11/2018 | 128905/2019 |
| IARA SOARES LACERDA | EGV-3282 | M.TRANS | 709.18.2919734 | 1 | 07/11/2018 | 117266/2019 |
| IARA SOARES LIMA | CEF-5233 | M.TRANS | 709.18.2890710 | 1 | 05/11/2018 | 104115/2019 |
| IARA SOARES LIMA | CEF-5233 | M.TRANS | 709.18.2930322 | 1 | 19/11/2018 | 122436/2019 |
| IARA SOARES LIMA | CEF-5233 | M.TRANS | 709.18.2931911 | 1 | 19/11/2018 | 123395/2019 |
| IARA TAMAGNINI MONTIBELLER | FGT-8765 | M.TRANS | 709.18.2934122 | 1 | 19/11/2018 | 124472/2019 |
| IASMIN POLIZEL GOMES | JRK-0213 | M.TRANS | 709.18.2923813 | 1 | 19/11/2018 | 118929/2019 |
| IBER ALVES - ESPOLIO | 031.130.020.000 | IPTU | 101.18.0184785 | 11 | 19/11/2018 | 085878/2019 |
| IBF-IND.BRAS.DE FORMULARIOS LTDA (MASSA FALIDA) | 015.030.065.000 | IPTU | 101.18.0108029 | 11 | 12/11/2018 | 081299/2019 |
| IBIAEON C C P A I LTDA EPP | FYC-3455 | M.TRANS | 709.18.2894583 | 1 | 05/11/2018 | 105999/2019 |
| IBILASER COMERCIO A P I L ME | FGE-3554 | M.TRANS | 709.18.2903921 | 1 | 05/11/2018 | 110641/2019 |
| IBILASER COMERCIO A P I L ME | FGE-3554 | M.TRANS | 709.18.2904820 | 1 | 05/11/2018 | 110995/2019 |
| IBILASER COMERCIO A P I L ME | FGE-3554 | M.TRANS | 709.18.2913579 | 1 | 07/11/2018 | 114783/2019 |
| IBIRACI DA SILVA DORETTO | JWU-4041 | M.TRANS | 709.18.2888402 | 1 | 05/11/2018 | 103110/2019 |
| IBIRACI DA SILVA DORETTO | JWU-4041 | M.TRANS | 709.18.2888452 | 1 | 05/11/2018 | 103128/2019 |
| IBIRACI DA SILVA DORETTO | JWU-4041 | M.TRANS | 709.18.2898956 | 1 | 05/11/2018 | 108222/2019 |
| IBIZZA ATACADAO MOTO PECAS LTDA EPP | EVL-9149 | M.TRANS | 709.18.2945032 | 1 | 28/11/2018 | 128961/2019 |
| IBRAHIM ALI WEBHE VARIEDADES ME | EKO-5976 | M.TRANS | 709.18.2942636 | 1 | 28/11/2018 | 127993/2019 |
| IBRAHIM ALI WEBHE VARIEDADES ME | EKO-5976 | M.TRANS | 709.18.2944481 | 1 | 28/11/2018 | 128751/2019 |
| IBRAHIM YOUSSEF EL ORRA | FDZ-1909 | M.TRANS | 709.18.2897704 | 1 | 05/11/2018 | 107465/2019 |
| IBRAHIM YOUSSEF EL ORRA | FDZ-1909 | M.TRANS | 709.18.2898457 | 1 | 05/11/2018 | 107933/2019 |
| IBRAVIR IND. BRASILEIRA DE VIDROS REFR. LTDA. | 012.056.022.000 | IPTU | 101.18.0096328 | 11 | 17/11/2018 | 080686/2019 |
| ICARO ANDRADE FOGACA | FZK-8630 | M.TRANS | 709.18.2940181 | 1 | 28/11/2018 | 127012/2019 |
| ICARO FRIAS GROSS DE ANDRADE | CIE-0193 | M.TRANS | 709.18.2931358 | 1 | 19/11/2018 | 123061/2019 |
| ICELMA MARIA DA CRUZ | HMC-8846 | M.TRANS | 709.18.2900182 | 1 | 05/11/2018 | 108862/2019 |
| ICELMA MARIA DA CRUZ | MVY-7391 | M.TRANS | 709.18.2927010 | 1 | 19/11/2018 | 120690/2019 |
| ICELMA MARIA DA CRUZ | MVY-7391 | M.TRANS | 709.18.2927150 | 1 | 19/11/2018 | 120760/2019 |
| ICHIBAN LOG LTDA ME | BAB-0418 | M.TRANS | 709.18.2882791 | 1 | 05/11/2018 | 100795/2019 |
| ICHIBAN LOG LTDA ME | BAB-0418 | M.TRANS | 709.18.2895313 | 1 | 05/11/2018 | 106386/2019 |
| ICHIBAN LOG LTDA ME | BAB-0418 | M.TRANS | 709.18.2895478 | 1 | 05/11/2018 | 106482/2019 |
| ICHIBAN LOG LTDA ME | BAB-0418 | M.TRANS | 709.18.2905192 | 1 | 05/11/2018 | 111158/2019 |
| ICOG INST. CIR. ONCOL. E GASTROESNTER. DO ABC LT | 007.002.031.010 | IPTU | 101.18.0063639 | 11 | 12/11/2018 | 079505/2019 |
| ICONE COMUNICACAO LTDA | EJL-4162 | M.TRANS | 709.18.2929565 | 1 | 19/11/2018 | 121943/2019 |
| ICS DE CAMARGO CENTRO AUTOMOTIVO EPP | BOC-3835 | M.TRANS | 709.18.2942358 | 1 | 28/11/2018 | 127907/2019 |
| ICS DE CAMARGO CENTRO AUTOMOTIVO ME | EEW-7776 | M.TRANS | 709.18.2942386 | 1 | 28/11/2018 | 127914/2019 |
| ID PRODUCOES GRAFICAS LTDA ME | DDS-9102 | M.TRANS | 709.18.2915913 | 1 | 07/11/2018 | 115586/2019 |

| | | | | | | |
|--|-----------------|---------|----------------|----|------------|-------------|
| IDA BERTELLI COZZA | 015.027.035.000 | IPTU | 101.18.0106947 | 11 | 12/11/2018 | 081194/2019 |
| IDA DE MARCO - ESPOLIO | 008.025.074.000 | IPTU | 101.18.0072178 | 11 | 16/11/2018 | 079792/2019 |
| IDALINA DE FATIMA DE JESUS PEREIRA | CIA-5528 | M.TRANS | 709.18.2925073 | 1 | 19/11/2018 | 119598/2019 |
| IDALINO ANTUNES DE SOUZA | 530.107.004.000 | IPTU | 101.18.0218772 | 11 | 12/11/2018 | 088805/2019 |
| IDALINO LAZARIN | 007.008.016.000 | IPTU | 101.18.0063884 | 11 | 12/11/2018 | 079521/2019 |
| IDALINO MARTINS DE ARAUJO | 026.066.031.000 | IPTU | 101.18.0161386 | 11 | 12/11/2018 | 084492/2019 |
| IDALVA AMANCIO | FIZ-1403 | M.TRANS | 709.18.2908484 | 1 | 05/11/2018 | 112672/2019 |
| IDALZINA MARIA TEIXEIRA | FGF-6167 | M.TRANS | 709.18.2882147 | 1 | 05/11/2018 | 100530/2019 |
| IDAYANA SOUZA DE FATIMA | EBA-9914 | M.TRANS | 709.18.2932807 | 1 | 19/11/2018 | 123865/2019 |
| IDEAL VEICULOS COM E INTERMEDIACOES DE VEICUL | EAM-7181 | M.TRANS | 709.18.2931332 | 1 | 19/11/2018 | 123042/2019 |
| IDEAS FORMAS DESIGNER E COMUNICACAO VISUAL LT | BIO-3752 | M.TRANS | 709.18.2872150 | 1 | 05/11/2018 | 096394/2019 |
| IDEL EMBALAGENS LTDA EPP | DUM-8813 | M.TRANS | 709.18.2916158 | 1 | 07/11/2018 | 115689/2019 |
| IDEL EMBALAGENS LTDA EPP | DUM-8813 | M.TRANS | 709.18.2944062 | 1 | 28/11/2018 | 128577/2019 |
| IDELBRANDO RIBEIRO ARAUJO | 522.104.190.000 | IPTU | 101.18.0214080 | 11 | 12/11/2018 | 088239/2019 |
| IDELCIO OTAVIANO DE SOUZA | CIV-9117 | M.TRANS | 709.18.2934902 | 1 | 19/11/2018 | 124858/2019 |
| IDELMA DE SOUZA E PAULA | ERZ-9436 | M.TRANS | 709.18.2923256 | 1 | 19/11/2018 | 118625/2019 |
| IDELMA ROCHA DOS SANTOS | 033.066.059.004 | IPTU | 101.18.0193840 | 11 | 18/11/2018 | 086501/2019 |
| IDELSON DA CONCEICAO ARANHA | AZI-7742 | M.TRANS | 709.18.2886505 | 1 | 05/11/2018 | 102291/2019 |
| IDELSON DA CONCEICAO ARANHA | AZI-7742 | M.TRANS | 709.18.2887388 | 1 | 05/11/2018 | 102652/2019 |
| IDELSON DOS SANTOS | 016.083.116.000 | IPTU | 101.18.0117555 | 11 | 12/11/2018 | 081850/2019 |
| IDENIR MARIA DE SOUSA ALMEIDA | CHI-2987 | M.TRANS | 709.18.2883702 | 1 | 05/11/2018 | 101147/2019 |
| IEDA AMORIM SANTOS | DHO-4977 | M.TRANS | 709.18.2885183 | 1 | 05/11/2018 | 101764/2019 |
| IEDA ANDREA ARCHANJO CASARREGIO | 521.020.042.067 | IPTU | 101.18.0208216 | 11 | 15/11/2018 | 087746/2019 |
| IEDA CRISTINA DA SILVA | EAI-6671 | M.TRANS | 709.18.2901135 | 1 | 05/11/2018 | 109325/2019 |
| IEDA DE SOUSA GALVAO | FDH-9801 | M.TRANS | 709.18.2932393 | 1 | 19/11/2018 | 123672/2019 |
| IEDA DIAS DA SILVA | 003.121.003.057 | IPTU | 101.18.0034972 | 11 | 19/11/2018 | 077902/2019 |
| IEDA DUARTE DE SOUZA | FUE-7563 | M.TRANS | 709.18.2889721 | 1 | 05/11/2018 | 103661/2019 |
| IEDA MARIA BLANCO | HJD-8281 | M.TRANS | 709.18.2903818 | 1 | 05/11/2018 | 110599/2019 |
| IEDA MARIA BLANCO | HJD-8281 | M.TRANS | 709.18.2944962 | 1 | 28/11/2018 | 128922/2019 |
| IEDA MARIA RIBEIRO DE LIMA | 031.048.014.000 | IPTU | 101.18.0181509 | 11 | 19/11/2018 | 085656/2019 |
| IEDA RAQUEL LARA CEZAR | EWV-8518 | M.TRANS | 709.18.2912861 | 1 | 07/11/2018 | 114489/2019 |
| IEDDA MARIA DE SOUZA OLIVEIRA | 524.026.001.000 | IPTU | 101.18.0216129 | 11 | 17/11/2018 | 088455/2019 |
| IELMA FEITOSA BARROS | ENF-5059 | M.TRANS | 709.18.2928502 | 1 | 19/11/2018 | 121400/2019 |
| IFIGENIA RODRIGUES DA SILVA | 031.057.013.000 | IPTU | 101.18.0181854 | 11 | 22/11/2018 | 085695/2019 |
| IG MOTORS AUTOMOVEIS EIRELI | CSZ-5540 | M.TRANS | 709.18.2894505 | 1 | 05/11/2018 | 105955/2019 |
| IGLEX EQUIP CON INCEN EIRELI EPP | DGU-3394 | M.TRANS | 709.18.2894599 | 1 | 05/11/2018 | 106008/2019 |
| IGLEX EQUIPAMENTOS CONTRA INCENDIO EIRELI - EPP | 219.289 | ISS | 291.18.2564553 | 1 | 15/11/2018 | 094069/2019 |
| IGLEX EQUIPAMENTOS CONTRA INCENDIO EIRELI - EPP | 219.289 | ISS | 292.18.2557681 | 1 | 15/11/2018 | 094640/2019 |
| IGNA DE SOUSA OLIVEIRA | COQ-6359 | M.TRANS | 709.18.2893448 | 1 | 05/11/2018 | 105363/2019 |
| IGNES MANTU DE ALMEIDA | DFW-8576 | M.TRANS | 709.18.2930050 | 1 | 19/11/2018 | 122223/2019 |
| IGNEZ MACHADO MARCAL | 021.024.007.000 | IPTU | 101.18.0138997 | 11 | 22/11/2018 | 083179/2019 |
| IGNEZ MARTINS POSO | 013.007.036.029 | IPTU | 101.18.0100155 | 11 | 15/11/2018 | 080849/2019 |
| IGOR ALMEIDA MOTA OLIVEIRA | FWU-6659 | M.TRANS | 709.18.2886692 | 1 | 05/11/2018 | 102365/2019 |
| IGOR AMARAL RIGOTTI | LUY-1872 | M.TRANS | 709.18.2908363 | 1 | 05/11/2018 | 112608/2019 |
| IGOR BARBOSA DE ALMEIDA | EYH-9137 | M.TRANS | 709.18.2893422 | 1 | 05/11/2018 | 105349/2019 |
| IGOR BARBOSA VALENTIM | 003.022.029.000 | IPTU | 101.18.0026459 | 11 | 19/11/2018 | 077239/2019 |
| IGOR BATISTA SIQUEIRA | CNC-4680 | M.TRANS | 709.18.2924489 | 1 | 19/11/2018 | 119262/2019 |
| IGOR BIAZETTO PACHE | EVL-0091 | M.TRANS | 709.18.2927988 | 1 | 19/11/2018 | 121152/2019 |
| IGOR BOTTACIN KOUMBIS MANDALOUFAS | CLT-8400 | M.TRANS | 709.18.2906176 | 1 | 05/11/2018 | 111549/2019 |
| IGOR CABRAL DE ANDRADE | 003.047.012.417 | IPTU | 101.18.0028967 | 11 | 19/11/2018 | 077377/2019 |
| IGOR CALDAS DOS SANTOS | GAN-2211 | M.TRANS | 709.18.2931800 | 1 | 19/11/2018 | 123337/2019 |
| IGOR CARVALHO RIBEIRO | FLT-6836 | M.TRANS | 709.18.2925306 | 1 | 19/11/2018 | 119741/2019 |
| IGOR DANIEL DE SOUZA MILEK | EYC-1021 | M.TRANS | 709.18.2900491 | 1 | 05/11/2018 | 109006/2019 |
| IGOR DANIEL DE SOUZA MILEK | EYC-1021 | M.TRANS | 709.18.2944973 | 1 | 28/11/2018 | 128925/2019 |
| IGOR DE AZEVEDO LOPES | CHP-3385 | M.TRANS | 709.18.2893380 | 1 | 05/11/2018 | 105322/2019 |
| IGOR DE FREITAS GARCIA | FIM-2589 | M.TRANS | 709.18.2871809 | 1 | 05/11/2018 | 096244/2019 |
| IGOR DE OLIVEIRA RIBEIRO | CGT-5676 | M.TRANS | 709.18.2909961 | 1 | 07/11/2018 | 113311/2019 |
| IGOR FERNANDES LOPES | DRV-2570 | M.TRANS | 709.18.2923412 | 1 | 19/11/2018 | 118725/2019 |
| IGOR GABRIEL GRAPEIA DA SILVA | EXA-3063 | M.TRANS | 709.18.2923151 | 1 | 19/11/2018 | 118565/2019 |
| IGOR HENRIQUE FIGUEIREDO DE SOUZA | 001.020.016.018 | IPTU | 101.18.0003072 | 11 | 16/11/2018 | 076337/2019 |
| IGOR INACIO RIVERA ESTEVAO | FPP-9515 | M.TRANS | 709.18.2909550 | 1 | 07/11/2018 | 113127/2019 |
| IGOR LOURENCO DO NASCIMENTO | EHM-8142 | M.TRANS | 709.18.2878949 | 1 | 05/11/2018 | 099220/2019 |
| IGOR LUIZ GONCALVES | EQT-2670 | M.TRANS | 709.18.2875002 | 1 | 05/11/2018 | 097613/2019 |
| IGOR MACIEL GERMANO DE OLIVEIRA NASCIMENTO | DOM-1533 | M.TRANS | 709.18.2875047 | 1 | 05/11/2018 | 097636/2019 |
| IGOR MARQUES GOMES | BUD-0696 | M.TRANS | 709.18.2908623 | 1 | 05/11/2018 | 112728/2019 |
| IGOR MARTINS LUZ | ETS-8745 | M.TRANS | 709.18.2931349 | 1 | 19/11/2018 | 123055/2019 |
| IGOR OLIVEIRA SANTOS | ECH-2673 | M.TRANS | 709.18.2874755 | 1 | 05/11/2018 | 097509/2019 |
| IGOR OLIVEIRA SANTOS | AOP-2512 | M.TRANS | 709.18.2935928 | 1 | 21/11/2018 | 125225/2019 |
| IGOR PROSDOCIMI | 014.027.017.025 | IPTU | 101.18.0105011 | 11 | 12/11/2018 | 081072/2019 |
| IGOR ROCHA FLAUSINO | EUB-1546 | M.TRANS | 709.18.2935764 | 1 | 21/11/2018 | 125154/2019 |
| IGOR RODRIGUES FERREIRA | FON-7369 | M.TRANS | 709.18.2880426 | 1 | 05/11/2018 | 099820/2019 |
| IGOR SCAGLION SCOPEL | GKD-4516 | M.TRANS | 709.18.2904554 | 1 | 05/11/2018 | 110885/2019 |
| IGOR SOLA REIJANI | EAT-4308 | M.TRANS | 709.18.2928729 | 1 | 19/11/2018 | 121507/2019 |
| IGOR STAINOFF | HFE-4320 | M.TRANS | 709.18.2877163 | 1 | 05/11/2018 | 098458/2019 |
| IGOR VIEIRA DE BRITO | DME-9206 | M.TRANS | 709.18.2906267 | 1 | 05/11/2018 | 111590/2019 |
| IGREJA APOSTOLICA PLENITUDE DO TRONO DE DEUS | EBC-1202 | M.TRANS | 709.18.2872813 | 1 | 05/11/2018 | 096680/2019 |
| IGREJA APOSTOLICA PLENITUDE DO TRONO DE DEUS | EBC-1202 | M.TRANS | 709.18.2939752 | 1 | 28/11/2018 | 126802/2019 |
| IGREJA DE CRISTO PENTECOSTAL NO BRASIL EM SBC | 033.105.001.000 | IPTU | 101.18.0195341 | 11 | 18/11/2018 | 086617/2019 |
| IGREJA DO EVANGELHO QUADRANGULAR | 532.313.001.000 | IPTU | 101.18.0226934 | 11 | 15/11/2018 | 089583/2019 |
| IGREJA DO EVANGELHO QUADRANGULAR | 161.513 | ISS | 291.18.2546352 | 1 | 15/11/2018 | 093910/2019 |
| IGREJA EVANG PENT BRASIL C EM SBC | GAR-3484 | M.TRANS | 709.18.2934600 | 1 | 19/11/2018 | 124703/2019 |
| IGREJA EVANG. ASSEMB. DE DEUS METROP. EST. S. P. | 620.109.027.000 | IPTU | 101.18.0239793 | 11 | 16/11/2018 | 091030/2019 |
| IGREJA EVANGELICA APOSTOLICA EBENEZER | 136.106 | ISS | 291.18.2544998 | 1 | 15/11/2018 | 093895/2019 |
| IGREJA EVANGELICA ASS DE DEUS | NUP-1471 | M.TRANS | 709.18.2895931 | 1 | 05/11/2018 | 106669/2019 |
| IGREJA EVANGELICA ASSEMBLEIA DE DEUS | 512.021.096.000 | IPTU | 101.18.0203373 | 11 | 16/11/2018 | 087365/2019 |
| IGREJA EVANGELICA ASSEMBLEIA DE DEUS | 512.021.096.000 | CIP | 105.18.0247642 | 11 | 26/11/2018 | 092461/2019 |
| IGREJA EVANGELICA AVIVAMENTO BIBLICO | 032.005.024.000 | IPTU | 101.18.0186135 | 11 | 19/11/2018 | 086005/2019 |
| IGREJA EVANGELICA JESUS CRISTO E A ALIANCA | 018.066.021.000 | IPTU | 101.18.0124660 | 11 | 19/11/2018 | 082273/2019 |
| IGREJA EVANGELICA NOVA VIDA EM CRISTO | 006.089.046.000 | IPTU | 101.18.0061819 | 11 | 16/11/2018 | 079401/2019 |
| IGREJA EVANGELISTA AVIVAMENTO BIBLICO EM SANT | BTI-7636 | M.TRANS | 709.18.2913673 | 1 | 07/11/2018 | 114816/2019 |
| IGREJA MISSIONARIA PENTECOSTAL NO BRASIL | 006.029.073.000 | IPTU | 101.18.0056851 | 11 | 16/11/2018 | 079117/2019 |
| IGREJA PENTECOSTAL MINISTERIO ALAMO | 030.001.001.000 | IPTU | 101.18.0174345 | 11 | 18/11/2018 | 085252/2019 |

| | | | | | | |
|---|-----------------|---------|----------------|----|------------|-------------|
| IGREJA PENTECOSTAL MINISTERIO ALAMO | 030.001.002.000 | IPTU | 101.18.0174346 | 11 | 18/11/2018 | 085253/2019 |
| IGREJA PRESBITERIANA CAMINHO DA VIDA | FWU-4018 | M.TRANS | 709.18.2894383 | 1 | 05/11/2018 | 105896/2019 |
| IGREJA UNIVERSAL DO REINO DE DEUS | FRF-3033 | M.TRANS | 709.18.2894688 | 1 | 05/11/2018 | 106058/2019 |
| IGREJA UNIVERSAL DO REINO DE DEUS | PVD-5080 | M.TRANS | 709.18.2897248 | 1 | 05/11/2018 | 107201/2019 |
| IGREJA UNIVERSAL DO REINO DE DEUS | FEN-1820 | M.TRANS | 709.18.2914351 | 1 | 07/11/2018 | 115018/2019 |
| IGREJA UNIVERSAL DO REINO DE DEUS | FXS-0734 | M.TRANS | 709.18.2915862 | 1 | 07/11/2018 | 115561/2019 |
| IKARO NASCIMENTO LIMA | CJA-5776 | M.TRANS | 709.18.2878983 | 1 | 05/11/2018 | 099234/2019 |
| IKARO NASCIMENTO LIMA | CJA-5776 | M.TRANS | 709.18.2907876 | 1 | 05/11/2018 | 112395/2019 |
| IKARO NASCIMENTO LIMA | CJA-5776 | M.TRANS | 709.18.2919868 | 1 | 07/11/2018 | 117329/2019 |
| IKARO NASCIMENTO LIMA | CJA-5776 | M.TRANS | 709.18.2926183 | 1 | 19/11/2018 | 120291/2019 |
| IKARO NASCIMENTO LIMA | CJA-5776 | M.TRANS | 709.18.2935107 | 1 | 19/11/2018 | 124973/2019 |
| ILAINE NOVAIS BRANDAO | FRQ-2046 | M.TRANS | 709.18.2876772 | 1 | 05/11/2018 | 098312/2019 |
| ILANA NONATO FONSECA | DNB-5258 | M.TRANS | 709.18.2921543 | 1 | 19/11/2018 | 117803/2019 |
| ILCA PESSOA PEREIRA | OFP-3291 | M.TRANS | 709.18.2925827 | 1 | 19/11/2018 | 120072/2019 |
| ILDA BATISTA DE SOUZA SANTANA | EVE-7355 | M.TRANS | 709.18.2888194 | 1 | 05/11/2018 | 103021/2019 |
| ILDA CHAGAS DE MORAES PESSOA | ANM-9365 | M.TRANS | 709.18.2900646 | 1 | 05/11/2018 | 109081/2019 |
| ILDA CHAGAS DE MORAES PESSOA | ANM-9365 | M.TRANS | 709.18.2900657 | 1 | 05/11/2018 | 109087/2019 |
| ILDA GARCIA CARENZIO | EMD-7761 | M.TRANS | 709.18.2934025 | 1 | 19/11/2018 | 124419/2019 |
| ILDA GIMENES MORAIS MARTINS | HIH-3822 | M.TRANS | 709.18.2933299 | 1 | 19/11/2018 | 124110/2019 |
| ILDA MARIA DOS SANTOS MANANGAO | 010.045.042.000 | IPTU | 101.18.0086426 | 11 | 17/11/2018 | 080277/2019 |
| ILDA MARIA DOS SANTOS MANANGAO | 010.045.048.001 | IPTU | 101.18.0086456 | 11 | 17/11/2018 | 080278/2019 |
| ILDA MARIA DOS SANTOS MANANGAO | 010.045.048.002 | IPTU | 101.18.0086457 | 11 | 17/11/2018 | 080279/2019 |
| ILDA MARIA DOS SANTOS MANANGAO | 10.045.048.001 | CIP | 105.18.0245714 | 11 | 26/11/2018 | 092057/2019 |
| ILDA MARIA DOS SANTOS MANANGAO | 10.045.048.002 | CIP | 105.18.0245715 | 11 | 26/11/2018 | 092058/2019 |
| ILDA REGINA FERLIN | 024.015.056.303 | IPTU | 101.18.0147584 | 11 | 17/11/2018 | 083688/2019 |
| ILDEMAR SILVERIO | 004.022.043.000 | IPTU | 101.18.0038609 | 11 | 17/11/2018 | 078120/2019 |
| ILDEMIR L DE SALES PROCESSAMENTOS ME | FME-0876 | M.TRANS | 709.18.2893457 | 1 | 05/11/2018 | 105367/2019 |
| ILDENI GOMES DA SILVA | 32.017.095.000 | CIP | 105.18.0247005 | 11 | 26/11/2018 | 092283/2019 |
| ILDENIA MARIA SANTOS FERNANDES | QNF-2004 | M.TRANS | 709.18.2899544 | 1 | 05/11/2018 | 108579/2019 |
| ILDENY LOPES RODRIGUES | BSH-7058 | M.TRANS | 709.18.2898023 | 1 | 05/11/2018 | 107657/2019 |
| ILDENY LOPES RODRIGUES | BSH-7058 | M.TRANS | 709.18.2940735 | 1 | 28/11/2018 | 127240/2019 |
| ILDETE NERES STEFANINI | CXX-1486 | M.TRANS | 709.18.2900500 | 1 | 05/11/2018 | 109013/2019 |
| ILDETE NERES STEFANINI | CXX-1486 | M.TRANS | 709.18.2932262 | 1 | 19/11/2018 | 123607/2019 |
| ILDETE NERES STEFANINI | CXX-1486 | M.TRANS | 709.18.2937050 | 1 | 21/11/2018 | 125770/2019 |
| ILDETE NERES STEFANINI | CXX-1486 | M.TRANS | 709.18.2937059 | 1 | 21/11/2018 | 125774/2019 |
| ILDETE NERES STEFANINI | CXX-1486 | M.TRANS | 709.18.2944960 | 1 | 28/11/2018 | 128921/2019 |
| ILDEU ANDERSON DA SILVA | DJJ-4196 | M.TRANS | 709.18.2925620 | 1 | 19/11/2018 | 119934/2019 |
| ILECIO AUGUSTO PASCOTTO | 013.002.093.000 | IPTU | 101.18.0098838 | 11 | 15/11/2018 | 080818/2019 |
| ILIANA ZACCARO MARTINS DE OLIVEIRA | 033.008.037.000 | IPTU | 101.18.0190810 | 11 | 18/11/2018 | 086294/2019 |
| ILIDIO MARTINS DE SOUZA | 026.092.029.000 | IPTU | 101.18.0162386 | 11 | 12/11/2018 | 084562/2019 |
| ILIDIO MENDES DE PONTE JUNIOR | 160.133 | ISS | 292.18.2565851 | 1 | 15/11/2018 | 094794/2019 |
| ILIO BARBEZAN FILHO | 524.121.040.000 | IPTU | 101.18.0216829 | 11 | 17/11/2018 | 088535/2019 |
| ILISETE ALVES BEMFICA | AZY-1617 | M.TRANS | 709.18.2919421 | 1 | 07/11/2018 | 117140/2019 |
| ILISETE ALVES BEMFICA | HHC-4639 | M.TRANS | 709.18.2931747 | 1 | 19/11/2018 | 123305/2019 |
| ILKA BALTUILHE BONINI - ESPOLIO | 026.055.043.000 | IPTU | 101.18.0161129 | 11 | 12/11/2018 | 084476/2019 |
| ILKELINE SANTOS SIMOES DE OLIVA | EPR-4448 | M.TRANS | 709.18.2933388 | 1 | 19/11/2018 | 124152/2019 |
| ILMA MACEDO ASSUNCAO | 033.124.046.005 | IPTU | 101.18.0196167 | 11 | 18/11/2018 | 086691/2019 |
| ILMA NERIS FREIRE | FWQ-7048 | M.TRANS | 709.18.2901782 | 1 | 05/11/2018 | 109621/2019 |
| ILMA NUNES MARTINS | LNO-0465 | M.TRANS | 709.18.2906636 | 1 | 05/11/2018 | 111786/2019 |
| ILSA REIS | ELC-1351 | M.TRANS | 709.18.2917405 | 1 | 07/11/2018 | 116149/2019 |
| ILSON ALVES SIQUEIRA | 033.026.073.000 | IPTU | 101.18.0191606 | 11 | 18/11/2018 | 086368/2019 |
| ILSON MACHADO TRANSPORTES RODOVIARIO LTDA | ENF-9297 | M.TRANS | 709.18.2884090 | 1 | 05/11/2018 | 101320/2019 |
| ILSON SANTINON | 006.046.090.009 | IPTU | 101.18.0059267 | 11 | 16/11/2018 | 079212/2019 |
| ILTON ALVES DOS SANTOS | CZF-7510 | M.TRANS | 709.18.2871787 | 1 | 05/11/2018 | 096238/2019 |
| ILTON ALVES FERREIRA | EFL-9075 | M.TRANS | 709.18.2873850 | 1 | 05/11/2018 | 097130/2019 |
| ILTON DOS SANTOS JUNIOR | HDZ-7002 | M.TRANS | 709.18.2898632 | 1 | 05/11/2018 | 108042/2019 |
| ILTON JOSE DOS SANTOS | GWZ-1954 | M.TRANS | 709.18.2881961 | 1 | 05/11/2018 | 100437/2019 |
| ILTON MARTIN PEREIRA | EZO-2857 | M.TRANS | 709.18.2875243 | 1 | 05/11/2018 | 097727/2019 |
| ILTON SANTOS ROCHA | 018.064.004.119 | IPTU | 101.18.0124397 | 11 | 19/11/2018 | 082254/2019 |
| ILVAN ALVES DE SOUZA | ERX-2760 | M.TRANS | 709.18.2907551 | 1 | 05/11/2018 | 112221/2019 |
| ILZA MARIA DOS SANTOS ROCHA | 032.002.037.000 | IPTU | 101.18.0186014 | 11 | 19/11/2018 | 085992/2019 |
| ILZA MARLENE DE RAMOS | DQK-8857 | M.TRANS | 709.18.2905083 | 1 | 05/11/2018 | 111109/2019 |
| ILZA OLINDA PEREIRA | CDL-1208 | M.TRANS | 709.18.2932397 | 1 | 19/11/2018 | 123675/2019 |
| ILZENI NASCIMENTO DOS SANTOS | FKF-7940 | M.TRANS | 709.18.2875280 | 1 | 05/11/2018 | 097740/2019 |
| ILZO ALVES DE ALMEIDA | 510.100.162.000 | IPTU | 101.18.0199319 | 11 | 16/11/2018 | 086959/2019 |
| IMACULADA CONCEICAO FLORENCIO | 003.123.002.104 | IPTU | 101.18.0035870 | 11 | 19/11/2018 | 077962/2019 |
| IMAD AHMAD SAADA | EYQ-9910 | M.TRANS | 709.18.2924808 | 1 | 19/11/2018 | 119440/2019 |
| IMARATANIA RODRIGUES | MFH-3125 | M.TRANS | 709.18.2874662 | 1 | 05/11/2018 | 097475/2019 |
| IME ROBERTO GRILO JORGE ME | 185.403 | ISS | 292.18.2550857 | 1 | 15/11/2018 | 094514/2019 |
| IMG COMERCIAL DE PRODUTOS DESCARTAVEIS AGUA M | DFY-8977 | M.TRANS | 709.18.2915414 | 1 | 07/11/2018 | 115346/2019 |
| IMIFARMA PROD. FARM. E COSM. SA | QDI-6904 | M.TRANS | 709.18.2944362 | 1 | 28/11/2018 | 128701/2019 |
| IMOBILIARIA BATAGLIA LTDA | 625.608.005.000 | IPTUCE | 103.18.0242964 | 11 | 19/11/2018 | 091896/2019 |
| IMOBILIARIA BATAGLIA LTDA | 625.608.005.000 | MULTA | 704.18.2871230 | 1 | 13/11/2018 | 095446/2019 |
| IMOBILIARIA CONSTR.FLORIDA DE RAMON PENHARRUBIA | 530.208.036.000 | IPTU | 101.18.0219903 | 11 | 12/11/2018 | 088933/2019 |
| IMOBILIARIA E COMERCIAL MACHENZIE S/A | 18.079.001.000 | CIP | 105.18.0246086 | 11 | 26/11/2018 | 092153/2019 |
| IMOBILIARIA SANTA TEREZA S/C LTDA | 533.216.038.000 | IPTU | 101.18.0231063 | 11 | 18/11/2018 | 090057/2019 |
| IMOBILIARIA SANTA TEREZA S/C LTDA | 533.234.001.000 | IPTU | 101.18.0231940 | 11 | 18/11/2018 | 090122/2019 |
| IMOBILIARIA SANTA TEREZA S/C LTDA | 533.234.002.000 | IPTU | 101.18.0231941 | 11 | 18/11/2018 | 090123/2019 |
| IMOBILIARIA SANTA TEREZA S/C LTDA | 533.234.003.000 | IPTU | 101.18.0231942 | 11 | 18/11/2018 | 090124/2019 |
| IMOBILIARIA SANTA TEREZA S/C LTDA | 533.234.004.000 | IPTU | 101.18.0231943 | 11 | 18/11/2018 | 090125/2019 |
| IMOBILIARIA SANTA TEREZA S/C LTDA | 533.234.009.000 | IPTU | 101.18.0231948 | 11 | 18/11/2018 | 090129/2019 |
| IMOBILIARIA SANTA TEREZA S/C LTDA | 533.236.013.000 | IPTU | 101.18.0232020 | 11 | 18/11/2018 | 090134/2019 |
| IMOBILIARIA SANTA TEREZA S/C LTDA | 533.236.014.000 | IPTU | 101.18.0232021 | 11 | 18/11/2018 | 090135/2019 |
| IMOBILIARIA SANTA TEREZA S/C LTDA | 533.234.001.000 | CIP | 105.18.0249987 | 11 | 26/11/2018 | 093234/2019 |
| IMOBILIARIA SANTA TEREZA S/C LTDA | 533.234.002.000 | CIP | 105.18.0249988 | 11 | 26/11/2018 | 093235/2019 |
| IMOBILIARIA SANTA TEREZA S/C LTDA | 533.234.003.000 | CIP | 105.18.0249989 | 11 | 26/11/2018 | 093236/2019 |
| IMOBILIARIA SANTA TEREZA S/C LTDA | 533.234.004.000 | CIP | 105.18.0249990 | 11 | 26/11/2018 | 093237/2019 |
| IMOBILIARIA SANTA TEREZA S/C LTDA | 533.236.013.000 | CIP | 105.18.0249993 | 11 | 26/11/2018 | 093239/2019 |
| IMOBILIARIA SANTA TEREZA S/C LTDA | 533.236.014.000 | CIP | 105.18.0249994 | 11 | 26/11/2018 | 093240/2019 |
| IMPERACQUA IMPERMEABILIZACAO LTDA EPP | FOE-4717 | M.TRANS | 709.18.2917133 | 1 | 07/11/2018 | 115990/2019 |
| IMPERIO SERVICOS INDUSTRIAS EIRELLI EPP | FNI-3742 | M.TRANS | 709.18.2884894 | 1 | 05/11/2018 | 101654/2019 |
| IMPERIUM COMERCIO DE GAS E AGUA LTDA | FYN-0434 | M.TRANS | 709.18.2944179 | 1 | 28/11/2018 | 128623/2019 |

| | | | | | | |
|--|-----------------|---------|----------------|----|------------|-------------|
| IMPERLIMP IMPERMEABILIZACAO E LIMPEZA SA | ETS-7095 | M.TRANS | 709.18.2894965 | 1 | 05/11/2018 | 106202/2019 |
| IMPERTEC BERT IMP LTDA ME | KUQ-2291 | M.TRANS | 709.18.2907938 | 1 | 05/11/2018 | 112421/2019 |
| IMPORTADORA JOAME LTDA | EEO-2331 | M.TRANS | 709.18.2894345 | 1 | 05/11/2018 | 105873/2019 |
| IMPREX ARTES GRAFICAS LTDA ME | ATD-0650 | M.TRANS | 709.18.2926401 | 1 | 19/11/2018 | 120413/2019 |
| INACIA ANTUNES NASCIMENTO DE PAULA | FWB-0874 | M.TRANS | 709.18.2889780 | 1 | 05/11/2018 | 103692/2019 |
| INACIA FRANCISCA ALVES | 006.018.039.000 | IPU | 101.18.0054756 | 11 | 16/11/2018 | 079056/2019 |
| INACIA MARIA DA SILVA | EFE-9196 | M.TRANS | 709.18.2875154 | 1 | 05/11/2018 | 097686/2019 |
| INACIA MARIA DE JESUS | FOP-5305 | M.TRANS | 709.18.2922856 | 1 | 19/11/2018 | 118396/2019 |
| INACIA RITA DO NASCIMENTO | 532.314.006.000 | IPU | 101.18.0226960 | 11 | 20/11/2018 | 089585/2019 |
| INACIA RUBIA DE FARIAS ALVES | 533.008.046.000 | CIP | 105.18.0249770 | 11 | 26/11/2018 | 093137/2019 |
| INACIO JOSE DE MATOS | 533.304.020.000 | IPU | 101.18.0232601 | 11 | 18/11/2018 | 090198/2019 |
| INACIO LIBERATO LUCENA | 006.083.015.000 | IPU | 101.18.0061579 | 11 | 16/11/2018 | 079386/2019 |
| INACIO LIEBANA FERNANDES | 019.032.062.000 | IPU | 101.18.0128818 | 11 | 18/11/2018 | 082492/2019 |
| INACIO MARREIRA DANTAS | ENF-7434 | M.TRANS | 709.18.2934303 | 1 | 19/11/2018 | 124555/2019 |
| INACIO MARREIRA DANTAS | ENF-7434 | M.TRANS | 709.18.2935692 | 1 | 21/11/2018 | 125119/2019 |
| INACIO RODRIGUES AMANCIO | HMS-5349 | M.TRANS | 709.18.2874306 | 1 | 05/11/2018 | 097336/2019 |
| INACIO TADEU DE OLIVEIRA SILVA | 014.029.008.136 | IPU | 101.18.0105503 | 11 | 12/11/2018 | 081106/2019 |
| INACIO TURIBULO SOBREIRA | FCS-7459 | M.TRANS | 709.18.2883467 | 1 | 05/11/2018 | 101057/2019 |
| INAJA SANTOS DE ALMEIDA | FAW-7071 | M.TRANS | 709.18.2930503 | 1 | 19/11/2018 | 122582/2019 |
| INALDO DA SILVA PEREIRA | JFJ-0562 | M.TRANS | 709.18.2931254 | 1 | 19/11/2018 | 122997/2019 |
| INALDO FERNANDES DE MELO | 015.029.026.044 | IPU | 101.18.0107625 | 11 | 12/11/2018 | 081258/2019 |
| INALDO JOSE COSTA | 620.124.080.000 | IPU | 101.18.0240235 | 11 | 16/11/2018 | 091066/2019 |
| INALDO JUSTINO DE LIMA | 532.315.046.000 | IPU | 101.18.0227022 | 11 | 15/11/2018 | 089591/2019 |
| INARI TOKUE GODOY | DZQ-1056 | M.TRANS | 709.18.2883400 | 1 | 05/11/2018 | 101033/2019 |
| INCA ASSES E CONSULT EM SISTEMAS DE GESTAO DE | EKR-0803 | M.TRANS | 709.18.2915337 | 1 | 07/11/2018 | 115317/2019 |
| INCAPLAS INDUSTRIA E COMERCIO DE PECAS LTDA M | CDG-8039 | M.TRANS | 709.18.2916111 | 1 | 07/11/2018 | 115673/2019 |
| INCEL INCORPORACOES E EMPREENDIMENTOS LTDA | 006.012.057.005 | IPU | 101.18.0054494 | 11 | 16/11/2018 | 079047/2019 |
| INCONS SAO BERNARDO DESENVOLVIMENTO IMOB. SPE LT | 016.015.104.140 | IPU | 101.18.0112653 | 11 | 12/11/2018 | 081561/2019 |
| INCORPORADORA E ADMINISTRADORA NACIONAL LTDA | 008.034.062.000 | IPU | 101.18.0073817 | 11 | 16/11/2018 | 079824/2019 |
| INCORPORADORA E ADMINISTRADORA NACIONAL LTDA | 008.034.063.000 | IPU | 101.18.0073818 | 11 | 16/11/2018 | 079825/2019 |
| INCORPORADORA E ADMINISTRADORA NACIONAL LTDA | 8.034.062.000 | CIP | 105.18.0245586 | 11 | 26/11/2018 | 092032/2019 |
| INCOSUL INCORPORACAO E CONSTRUCAO LTDA | 019.007.028.051 | IPU | 101.18.0127075 | 11 | 18/11/2018 | 082392/2019 |
| INCOSUL INCORPORACAO E CONSTRUCAO LTDA | 025.117.019.027 | IPU | 101.18.0158586 | 11 | 19/11/2018 | 084286/2019 |
| INCOSUL INCORPORACAO E CONSTRUCAO LTDA | 025.117.019.030 | IPU | 101.18.0158589 | 11 | 19/11/2018 | 084288/2019 |
| INCOSUL INCORPORACAO E CONSTRUCAO LTDA | 025.117.019.106 | IPU | 101.18.0158665 | 11 | 19/11/2018 | 084293/2019 |
| INCOSUL INCORPORACAO E CONSTRUCAO LTDA | 025.117.019.107 | IPU | 101.18.0158666 | 11 | 19/11/2018 | 084294/2019 |
| INCOSUL INCORPORACAO E CONSTRUCAO LTDA | 025.117.019.134 | IPU | 101.18.0158693 | 11 | 19/11/2018 | 084297/2019 |
| IND. METALURGICA HELIO HORITA LTDA- MASSA FALIDA | 532.001.038.000 | IPU | 101.18.0220315 | 11 | 15/11/2018 | 088969/2019 |
| INDALECIO CAVALCANTE DA SILVA | 031.152.006.000 | IPU | 101.18.0185677 | 11 | 19/11/2018 | 085964/2019 |
| INDIANA PARTICIPACOES E REPRESENTACOES LTDA | 522.200.129.000 | IPU | 101.18.0214979 | 11 | 12/11/2018 | 088308/2019 |
| INDIANA PARTICIPACOES E REPRESENTACOES LTDA | 522.200.129.000 | CIP | 105.18.0248440 | 11 | 26/11/2018 | 092657/2019 |
| INDIANAPOLIS LOCADORA DE VEICULOS LTDA | FCL-9713 | M.TRANS | 709.18.2941595 | 1 | 28/11/2018 | 127671/2019 |
| INDIARA KALVAITIS MATEO | GBQ-5434 | M.TRANS | 709.18.2933776 | 1 | 19/11/2018 | 124283/2019 |
| INDIRA LUZ ROCHA | 024.020.126.091 | IPU | 101.18.0149884 | 11 | 17/11/2018 | 083899/2019 |
| INDRA DOS SANTOS JUSTINO | 014.028.004.159 | IPU | 101.18.0105180 | 11 | 12/11/2018 | 081085/2019 |
| INDUSTRIA AGRO QUIMICA BRAIDO LTDA | ENW-6067 | M.TRANS | 709.18.2945503 | 1 | 28/11/2018 | 129203/2019 |
| INDUSTRIA BRAIDO LTDA | FEQ-7721 | M.TRANS | 709.18.2908424 | 1 | 05/11/2018 | 112642/2019 |
| INDUSTRIA BRAIDO LTDA | DBN-6998 | M.TRANS | 709.18.2913428 | 1 | 07/11/2018 | 114737/2019 |
| INDUSTRIA BRAIDO LTDA | FEQ-7721 | M.TRANS | 709.18.2943465 | 1 | 28/11/2018 | 128291/2019 |
| INDUSTRIA BRASILEIRA DE REBITES LTDA | FNI-4321 | M.TRANS | 709.18.2894866 | 1 | 05/11/2018 | 106145/2019 |
| INDUSTRIA DE LATICINIOS CORONATA | OMB-9200 | M.TRANS | 709.18.2916318 | 1 | 07/11/2018 | 115741/2019 |
| INDUSTRIA DE PANIFICACAO TERMINAL DIADEMA LTD | FIP-1199 | M.TRANS | 709.18.2916025 | 1 | 07/11/2018 | 115634/2019 |
| INDUSTRIA DE PORCEL TEC CHIAROTTI LTDA | FXQ-4518 | M.TRANS | 709.18.2873454 | 1 | 05/11/2018 | 096951/2019 |
| INDUSTRIA E COMERCIO DE LINGUICAS BRANGANCA LT | DWJ-2771 | M.TRANS | 709.18.2913472 | 1 | 07/11/2018 | 114751/2019 |
| INDUSTRIA E COMERCIO DE MAQUINAS TEFORM LTDA | CXL-3287 | M.TRANS | 709.18.2895170 | 1 | 05/11/2018 | 106309/2019 |
| INDUSTRIA MECANICA CAVOUR LTDA | EYK-2676 | M.TRANS | 709.18.2896295 | 1 | 05/11/2018 | 106814/2019 |
| INDUSTRIA TEXTIL TSUZUKI LTDA.-EM RECUP.JUDICIAL | 533.301.032.000 | IPU | 101.18.0232546 | 11 | 18/11/2018 | 090188/2019 |
| INDUSTRIA TEXTIL TSUZUKI LTDA.-EM RECUP.JUDICIAL | 533.301.033.000 | IPU | 101.18.0232547 | 11 | 18/11/2018 | 090189/2019 |
| INDUSTRIA TEXTIL TSUZUKI LTDA.-EM RECUP.JUDICIAL | 533.301.032.000 | CIP | 105.18.0250022 | 11 | 26/11/2018 | 093255/2019 |
| INDUSTRIA TEXTIL TSUZUKI LTDA.-EM RECUP.JUDICIAL | 533.301.033.000 | CIP | 105.18.0250023 | 11 | 26/11/2018 | 093256/2019 |
| INDUSTRIAS ARTEB S.A. | 028.002.004.000 | IPU | 101.18.0168295 | 11 | 12/11/2018 | 084937/2019 |
| INDUSTRIAS QUIMICAS BENZENO LIMITADA | 003.115.001.160 | IPU | 101.18.0034794 | 11 | 19/11/2018 | 077882/2019 |
| INES APARECIDA CEREGATO NOVELLI | EYM-8253 | M.TRANS | 709.18.2886239 | 1 | 05/11/2018 | 102173/2019 |
| INES APARECIDA REGASSINI | EBF-9713 | M.TRANS | 709.18.2881686 | 1 | 05/11/2018 | 100318/2019 |
| INES AUGUSTO BERTHANHONE | EGC-1559 | M.TRANS | 709.18.2882702 | 1 | 05/11/2018 | 100761/2019 |
| INES BERGAMO MONTENEGRO | ERI-3346 | M.TRANS | 709.18.2892797 | 1 | 05/11/2018 | 105057/2019 |
| INES CARDOSO DE ASSIS | ETK-9651 | M.TRANS | 709.18.2876014 | 1 | 05/11/2018 | 098021/2019 |
| INES CRISTINA DOS SANTOS | 027.005.132.150 | IPU | 101.18.0162873 | 11 | 15/11/2018 | 084611/2019 |
| INES DOS SANTOS | CJX-6984 | M.TRANS | 709.18.2932583 | 1 | 19/11/2018 | 123766/2019 |
| INES FRANCISCA DE MELO | 264.897 | TFFP/FX | 406.18.2815143 | 3 | 12/11/2018 | 094936/2019 |
| INES LUISA RODRIGUES CASAGRANDE | DXY-2093 | M.TRANS | 709.18.2931457 | 1 | 19/11/2018 | 123133/2019 |
| INES SILVA DOS SANTOS | DLF-3998 | M.TRANS | 709.18.2897607 | 1 | 05/11/2018 | 107405/2019 |
| INEZ APARECIDA GARCIA RADULOV | DEL-6799 | M.TRANS | 709.18.2912841 | 1 | 07/11/2018 | 114475/2019 |
| INEZ CONCEICAO ZUPPO DE C ROXO | EVL-7980 | M.TRANS | 709.18.2880893 | 1 | 05/11/2018 | 099989/2019 |
| INEZ CONCEICAO ZUPPO DE C ROXO | EVL-7980 | M.TRANS | 709.18.2885172 | 1 | 05/11/2018 | 101757/2019 |
| INEZ FRANCISCA DOS SANTOS SILVA | 521.213.058.000 | IPU | 101.18.0210262 | 11 | 15/11/2018 | 087901/2019 |
| INEZ FRANCISCA DOS SANTOS SILVA | CPX-9535 | M.TRANS | 709.18.2877924 | 1 | 05/11/2018 | 098787/2019 |
| INEZ SEMBENELLI | FFT-5187 | M.TRANS | 709.18.2933911 | 1 | 19/11/2018 | 124353/2019 |
| INFINITY COM DE ART VEST E ACESS LTDA | GHU-1717 | M.TRANS | 709.18.2940023 | 1 | 28/11/2018 | 126929/2019 |
| INFOTCP SERVICO DE INFORMATICA LTDA - ME | 261.683 | ISS | 292.18.2554888 | 1 | 15/05/2018 | 094594/2019 |
| INFRAENG ASSESSORIA EMPRESARIAL SERV E PART E | GBK-1480 | M.TRANS | 709.18.2942147 | 1 | 28/11/2018 | 127848/2019 |
| INFRAED SERVICE TECNOLOGIA EM MANUTENCAO PRE | ETH-6214 | M.TRANS | 709.18.2878790 | 1 | 05/11/2018 | 099149/2019 |
| INGREA STEINMETZ | CVR-8380 | M.TRANS | 709.18.2877585 | 1 | 05/11/2018 | 098630/2019 |
| INGRID ALMEIDA GONCALVES DOS SANTOS | BPR-9172 | M.TRANS | 709.18.2929472 | 1 | 19/11/2018 | 121882/2019 |
| INGRID COSTA SANTOS | CRD-5334 | M.TRANS | 709.18.2933121 | 1 | 19/11/2018 | 124027/2019 |
| INGRID COSTA SANTOS | CRD-5334 | M.TRANS | 709.18.2945338 | 1 | 28/11/2018 | 129114/2019 |
| INGRID COSTA SANTOS | CRD-5334 | M.TRANS | 709.18.2945497 | 1 | 28/11/2018 | 129199/2019 |
| INGRID COSTA SANTOS | CRD-5334 | M.TRANS | 709.18.2945615 | 1 | 28/11/2018 | 129263/2019 |
| INGRID DAMACENO ROSA DORTA | 230.572 | COL.LX | 710.18.0255827 | 9 | 27/11/2018 | 129678/2019 |
| INGRID DE AGUIAR KANEDA | 016.015.121.014 | IPU | 101.18.0112765 | 11 | 12/11/2018 | 081570/2019 |
| INGRID DE SOUZA ALCARPE | EZL-7227 | M.TRANS | 709.18.2888511 | 1 | 05/11/2018 | 103149/2019 |
| INGRID JORGE DA SILVA | FXX-8077 | M.TRANS | 709.18.2929438 | 1 | 19/11/2018 | 121858/2019 |

| | | | | | | |
|--|-----------------|---------|----------------|----|------------|-------------|
| INGRID LAGLER | 035.634 | COL.LX | 710.18.0255127 | 9 | 27/11/2018 | 129564/2019 |
| INGRID LORRANY CANDIDA DE MELO | KJG-9228 | M.TRANS | 709.18.2925730 | 1 | 19/11/2018 | 120011/2019 |
| INGRID MATULEVICIUS | FYA-3025 | M.TRANS | 709.18.2918405 | 1 | 07/11/2018 | 116682/2019 |
| INGRID NERI DOS ANJOS | PVD-9566 | M.TRANS | 709.18.2921684 | 1 | 19/11/2018 | 117858/2019 |
| INGRID PIERETTI COSTA | DLC-2856 | M.TRANS | 709.18.2932958 | 1 | 19/11/2018 | 123941/2019 |
| INGRID PREMOLI | DPA-7368 | M.TRANS | 709.18.2879400 | 1 | 05/11/2018 | 099400/2019 |
| INGRID QUEIROZ DANTAS | LRQ-3945 | M.TRANS | 709.18.2893060 | 1 | 05/11/2018 | 105188/2019 |
| INGRID RODRIGUES DA SILVA | | PP/FUNE | 702.17.4006807 | 12 | 10/11/2018 | 095133/2019 |
| INGRID VIEZZER DE SOUZA FAUSTINO | 238.975 | TX/PPUB | 708.18.2618142 | 4 | 01/11/2018 | 095959/2019 |
| INGRID ZIMENEZ DA PONTE | GAW-6745 | M.TRANS | 709.18.2922682 | 1 | 19/11/2018 | 118315/2019 |
| INGRIDE APARECIDA CHAGAS PEREIRA | EEZ-8925 | M.TRANS | 709.18.2892805 | 1 | 05/11/2018 | 105059/2019 |
| INGRIDY APARECIDA DO NASCIMENTO COSTA | FRS-9425 | M.TRANS | 709.18.2886550 | 1 | 05/11/2018 | 102308/2019 |
| INGRYD DA SILVA ALMEIDA | HJT-1986 | M.TRANS | 709.18.2886270 | 1 | 05/11/2018 | 102185/2019 |
| INGRYD DA SILVA ALMEIDA | HJT-1986 | M.TRANS | 709.18.2921174 | 1 | 19/11/2018 | 117643/2019 |
| INNOCENCIA MONTESANO | 018.040.007.000 | IPTU | 101.18.0123214 | 11 | 19/11/2018 | 082149/2019 |
| INNOCENCIA MONTESANO | 018.040.008.000 | IPTU | 101.18.0123215 | 11 | 19/11/2018 | 082150/2019 |
| INNOCENCIA MONTESANO | 018.040.108.000 | IPTU | 101.18.0123269 | 11 | 19/11/2018 | 082157/2019 |
| INNOVA LOCADORA DE VEICULOS E LOGISTICA LTDA | PVN-4651 | M.TRANS | 709.18.2919083 | 1 | 07/11/2018 | 116999/2019 |
| INOVA BEAUTY COMERCIO EIRELI - EPP | 267.093 | TFFP/FX | 406.18.2935293 | 1 | 27/11/2018 | 095125/2019 |
| INOVACAO PROJETOS, CONSULTORIA E SERVICOS LTDA | 185.022 | ISS | 292.18.2559202 | 1 | 15/11/2018 | 094677/2019 |
| INOVARE AUTOS E NEGOCIOS | CSA-6780 | M.TRANS | 709.18.2891475 | 1 | 05/11/2018 | 104424/2019 |
| INOVARE AUTOS E NEGOCIOS LTDA | DAY-8877 | M.TRANS | 709.18.2917227 | 1 | 07/11/2018 | 116028/2019 |
| INOVARE AUTOS E NEGOCIOS LTDA | DAY-8877 | M.TRANS | 709.18.2943178 | 1 | 28/11/2018 | 128172/2019 |
| INOVARE EMBALAGENS LTDA EPP | GKD-8656 | M.TRANS | 709.18.2944669 | 1 | 28/11/2018 | 128792/2019 |
| INSPECTORATE DO BRASIL INSPECOES LTDA | PPO-5167 | M.TRANS | 709.18.2905810 | 1 | 05/11/2018 | 111381/2019 |
| INST.BRASIL.INTEGR.EM NEUROCIENCIAS IBRAIN LTDA | 220.755 | ISS | 292.18.2554463 | 1 | 15/11/2018 | 094587/2019 |
| INST.BRASIL.INTEGR.EM NEUROCIENCIAS IBRAIN LTDA | 220.755 | COL.LX | 710.18.0255790 | 9 | 27/11/2018 | 129672/2019 |
| INSTITUTO DE BELEZA JORGE BEAUTY LTDA - EPP | 215.626 | MULTA | 704.18.2869576 | 1 | 13/11/2018 | 095398/2019 |
| INSTITUTO DE BELEZA JORGE BEAUTY LTDA.-EPP | 045.955 | COL.LX | 710.18.0255175 | 9 | 27/11/2018 | 129569/2019 |
| INSTITUTO EDUCACIONAL NAKEO EIRELI - ME | 259.814 | ISS | 292.18.2559075 | 1 | 15/11/2018 | 094674/2019 |
| INSTITUTO MARECHAL ASSES.MEDIC.SEG.TRAB. SS LTDA | 047.495 | COL.LX | 710.18.0255186 | 9 | 27/11/2018 | 129571/2019 |
| INSTITUTO METODISTA DE ENSINO SUPERIOR | 8.040.050.000 | CIP | 105.18.0245596 | 11 | 26/11/2018 | 092033/2019 |
| INSTITUTO METODISTA DE ENSINO SUPERIOR | 8.040.052.000 | CIP | 105.18.0245597 | 11 | 26/11/2018 | 092034/2019 |
| INSTITUTO METODISTA DE ENSINO SUPERIOR | 8.040.053.000 | CIP | 105.18.0245598 | 11 | 26/11/2018 | 092035/2019 |
| INSTITUTO METODISTA DE ENSINO SUPERIOR | 8.040.054.000 | CIP | 105.18.0245599 | 11 | 26/11/2018 | 092036/2019 |
| INSTITUTO METODISTA DE ENSINO SUPERIOR | 8.040.055.000 | CIP | 105.18.0245600 | 11 | 26/11/2018 | 092037/2019 |
| INSTITUTO METODISTA DE ENSINO SUPERIOR | 8.040.056.000 | CIP | 105.18.0245601 | 11 | 26/11/2018 | 092038/2019 |
| INSTITUTO METODISTA DE ENSINO SUPERIOR | 8.040.057.000 | CIP | 105.18.0245602 | 11 | 26/11/2018 | 092039/2019 |
| INSTITUTO METODISTA DE ENSINO SUPERIOR | 8.040.058.000 | CIP | 105.18.0245603 | 11 | 26/11/2018 | 092040/2019 |
| INSTITUTO METODISTA DE ENSINO SUPERIOR | 13.006.029.000 | CIP | 105.18.0245803 | 11 | 26/11/2018 | 092070/2019 |
| INSTITUTO METODISTA DE ENSINO SUPERIOR | 009.760 | ISS | 291.18.2555074 | 1 | 15/11/2018 | 093982/2019 |
| INSTITUTO METODISTA DE ENSINO SUPERIOR | 009.760 | ISS | 291.18.2566806 | 1 | 15/11/2018 | 094115/2019 |
| INSTITUTO METODISTA DE ENSINO SUPERIOR | FEK-6087 | M.TRANS | 709.18.2915184 | 1 | 07/11/2018 | 115268/2019 |
| INSTITUTO METODISTA DE ENSINO SUPERIOR | 009.760 | COL.LX | 710.18.0255023 | 9 | 27/11/2018 | 129549/2019 |
| INSTITUTO METODISTA DE ENSINO SUPERIOR | 122.017 | COL.LX | 710.18.0255452 | 9 | 27/11/2018 | 129610/2019 |
| INSTITUTO MONSENHOR JOSE BENEDITO ANTUNES | 266.921 | TFFP/FX | 406.18.2920461 | 1 | 20/11/2018 | 095102/2019 |
| INSTITUTO ORION DE MEDICINA AVANÇADA LTDA | 172.125 | COL.LX | 710.18.0255619 | 9 | 27/11/2018 | 129636/2019 |
| INSTITUTO PARA UMA VIDA MELHOR | FFG-1967 | M.TRANS | 709.18.2941535 | 1 | 28/11/2018 | 127652/2019 |
| INSTITUTO PAULISTA DOENÇAS INFECCIOSAS PARASI | FAQ-4769 | M.TRANS | 709.18.2915571 | 1 | 07/11/2018 | 115396/2019 |
| INSTITUTO SOCIAL CULTURAL BRASIL | 266.987 | TFFP/FX | 406.18.2935242 | 1 | 27/11/2018 | 095109/2019 |
| INSTITUTO SOCIAL CULTURAL BRASIL | 266.987 | TFFP/FX | 406.18.2935254 | 1 | 27/11/2018 | 095114/2019 |
| INSTRUMENTOS CIENT ALLMAXTEC LTDA EPP | KYU-8488 | M.TRANS | 709.18.2943442 | 1 | 28/11/2018 | 128282/2019 |
| INTALLTEC INSTALACOES TECNICAS AUTOMOTIVAS LT | EQX-6652 | M.TRANS | 709.18.2890031 | 1 | 05/11/2018 | 104161/2019 |
| INTEGRAR TECNOLOGIA EM SAUDE OCUPACIONAL SC LTDA | 108.244 | ISS | 292.18.2550060 | 1 | 15/11/2018 | 094495/2019 |
| INTER FROTAS LTDA | FDO-6310 | M.TRANS | 709.18.2881146 | 1 | 05/11/2018 | 100094/2019 |
| INTER LOCACOES SA | PGH-8547 | M.TRANS | 709.18.2894848 | 1 | 05/11/2018 | 106139/2019 |
| INTER SETE TRANSPORTES LTDA ME | ERY-1324 | M.TRANS | 709.18.2942907 | 1 | 28/11/2018 | 128082/2019 |
| INTERAMERICA S LOC DE VEIC LTDA | PYL-6777 | M.TRANS | 709.18.2914223 | 1 | 07/11/2018 | 114980/2019 |
| INTERAMERICAN LTDA - EPP | 113.204 | ISS | 292.18.2564896 | 1 | 15/11/2018 | 094780/2019 |
| INTERAMNA PARTICIPACOES S/A - MASSA FALIDA | 021.001.047.000 | IPTU | 101.18.0136572 | 11 | 18/11/2018 | 083022/2019 |
| INTERAMNA PARTICIPACOES S/A - MASSA FALIDA | 021.001.058.000 | IPTU | 101.18.0136577 | 11 | 18/11/2018 | 083025/2019 |
| INTERAMNA PARTICIPACOES S/A - MASSA FALIDA | 021.044.069.000 | IPTU | 101.18.0140132 | 11 | 18/11/2018 | 083244/2019 |
| INTERBASE INFORMATICA LTDA EPP | ETA-1150 | M.TRANS | 709.18.2873475 | 1 | 05/11/2018 | 096961/2019 |
| INTERBASE INFORMATICA LTDA EPP | ETA-1150 | M.TRANS | 709.18.2907801 | 1 | 05/11/2018 | 112350/2019 |
| INTERCOLLEGE EVENTOS E FESTIVAL LTDA | CMW-2644 | M.TRANS | 709.18.2896372 | 1 | 05/11/2018 | 106855/2019 |
| INTERCOLLEGE EVENTOS E FESTIVAL LTDA | CMW-2644 | M.TRANS | 709.18.2897745 | 1 | 05/11/2018 | 107488/2019 |
| INTERCOLLEGE EVENTOS E FESTIVAL LTDA | CMW-2644 | M.TRANS | 709.18.2897786 | 1 | 05/11/2018 | 107517/2019 |
| INTERCOLLEGE EVENTOS E FESTIVAL LTDA | CMW-2644 | M.TRANS | 709.18.2898810 | 1 | 05/11/2018 | 108138/2019 |
| INTERCOLLEGE EVENTOS E FESTIVAL LTDA | CMW-2644 | M.TRANS | 709.18.2932218 | 1 | 19/11/2018 | 123579/2019 |
| INTERCOLLEGE EVENTOS E FESTIVAL LTDA | CMW-2644 | M.TRANS | 709.18.2943662 | 1 | 28/11/2018 | 128403/2019 |
| INTERCRIS TRANSPORTES LTDA EPP | FIL-6454 | M.TRANS | 709.18.2944247 | 1 | 28/11/2018 | 128656/2019 |
| INTERGARD DO BRASIL IND COM DE ELETRONICOS E | FGW-1439 | M.TRANS | 709.18.2895330 | 1 | 05/11/2018 | 106396/2019 |
| INTERGARD DO BRASIL INDUSTRIA E COMERCIO DE E | FTD-1592 | M.TRANS | 709.18.2895331 | 1 | 05/11/2018 | 106397/2019 |
| INTERINVEST EMPREEND. E PARTICIPACOES LTDA (MF) | 033.097.032.000 | IPTU | 101.18.0195019 | 11 | 18/11/2018 | 086589/2019 |
| INTERINVEST EMPREEND. E PARTICIPACOES LTDA (MF) | 510.204.012.000 | IPTU | 101.18.0200317 | 11 | 16/11/2018 | 087081/2019 |
| INTERINVEST EMPREEND. E PARTICIPACOES LTDA (MF) | 510.204.017.000 | IPTU | 101.18.0200320 | 11 | 16/11/2018 | 087082/2019 |
| INTERINVEST EMPREEND. E PARTICIPACOES LTDA (MF) | 510.204.017.000 | CIP | 105.18.0247371 | 11 | 26/11/2018 | 092352/2019 |
| INTERPLASMA CORTE E SOLDAS LTDA EPP | EYQ-8878 | M.TRANS | 709.18.2911476 | 1 | 07/11/2018 | 113878/2019 |
| INTERPLASMA CORTE E SOLDAS LTDA EPP | FLO-3529 | M.TRANS | 709.18.2913538 | 1 | 07/11/2018 | 114773/2019 |
| INTERPORT SERVICOS ESPECIALIZADOS LTDA EPP | GDU-9289 | M.TRANS | 709.18.2921012 | 1 | 19/11/2018 | 117570/2019 |
| INTERPOWER COMERCIO LOCACAO E SERVICOS LTDA | 087.973 | ISS | 292.18.2554384 | 1 | 15/11/2018 | 094585/2019 |
| INTERTRADE BRASIL TELECOMUNICACOES MULTI E RE | EMD-6967 | M.TRANS | 709.18.2895132 | 1 | 05/11/2018 | 106291/2019 |
| IOCHIMY ASSIS ARCANJO DOS SANTOS | DNO-0658 | M.TRANS | 709.18.2935973 | 1 | 21/11/2018 | 125245/2019 |
| IOCHPE MAXION SA | FZH-8987 | M.TRANS | 709.18.2923332 | 1 | 19/11/2018 | 118674/2019 |
| IODA COM. DE PECAS AUTOMOTIVA LTDA - ME | 140.559 | ISS | 291.18.2563367 | 1 | 15/10/2018 | 094052/2019 |
| IODA COMERCIO DE PECAS AUTOMOTIVAS | FSW-1548 | M.TRANS | 709.18.2915739 | 1 | 07/11/2018 | 115497/2019 |
| IOHAN MARCOS BORGES OLIVEIRA | BAJ-2149 | M.TRANS | 709.18.2875678 | 1 | 05/11/2018 | 097912/2019 |
| IOJASSON RAMALHO SILVA | 534.120.031.000 | IPTU | 101.18.0235786 | 11 | 18/11/2018 | 090547/2019 |
| IOLANDA BRAGA DA SILVA | 033.002.250.192 | IPTU | 101.18.0190590 | 11 | 18/11/2018 | 086274/2019 |
| IOLANDA FATIMA DOS SANTOS FERNANDES | DFR-5643 | M.TRANS | 709.18.2912875 | 1 | 07/11/2018 | 114495/2019 |
| IOLANDA GUMERCINDO BRANDAO | FOZ-4707 | M.TRANS | 709.18.2928576 | 1 | 19/11/2018 | 121435/2019 |
| IOLANDA LESCH PELISSONI | GAP-0484 | M.TRANS | 709.18.2887196 | 1 | 05/11/2018 | 102571/2019 |

| | | | | | | |
|---|-----------------|---------|----------------|----|------------|-------------|
| IOLETE DA SILVA LIMA | EKQ-3243 | M.TRANS | 709.18.2886932 | 1 | 05/11/2018 | 102463/2019 |
| IONA LANTIN VALLIM | FQI-9278 | M.TRANS | 709.18.2926685 | 1 | 19/11/2018 | 120539/2019 |
| IONE BERTOCCO MARTINS | 001.018.099.015 | IPU | 101.18.0002061 | 11 | 16/11/2018 | 076309/2019 |
| IONE DE ALMEIDA CORAZZA | GCO-6545 | M.TRANS | 709.18.2902022 | 1 | 05/11/2018 | 109735/2019 |
| IONE MELO SOUZA | EZI-0407 | M.TRANS | 709.18.2923982 | 1 | 19/11/2018 | 119008/2019 |
| IONE MORAES | 229.743 | TX/PPUB | 708.18.2787252 | 3 | 05/11/2018 | 096043/2019 |
| IONE MORAES | EWP-9203 | M.TRANS | 709.18.2919731 | 1 | 07/11/2018 | 117264/2019 |
| IONE SILVEIRA DE OLIVEIRA | ETE-1123 | M.TRANS | 709.18.2928324 | 1 | 19/11/2018 | 121309/2019 |
| IPLOJA LTDA | JKE-7833 | M.TRANS | 709.18.2901948 | 1 | 05/11/2018 | 109700/2019 |
| IPONTUAL MANUTENCOES E INSTALACOES LTDA | 264.628 | ISS | 291.18.2567562 | 1 | 15/11/2018 | 094125/2019 |
| IRACEMA APARECIDA LOURENCO RODRIGUES | 521.008.001.166 | IPU | 101.18.0207674 | 11 | 15/11/2018 | 087711/2019 |
| IRACEMA APARECIDA SLOMPO SCUDILIO | PXY-7015 | M.TRANS | 709.18.2912792 | 1 | 07/11/2018 | 114450/2019 |
| IRACEMA BEZERRA DE VASCONCELOS | 532.312.055.000 | IPU | 101.18.0226907 | 11 | 15/11/2018 | 089581/2019 |
| IRACEMA CAVALCANTI DA COSTA LEMOS | DMA-0794 | M.TRANS | 709.18.2932032 | 1 | 19/11/2018 | 123472/2019 |
| IRACEMA DE LOURDES AMBROSINO ESQUIVEL | EEQ-6823 | M.TRANS | 709.18.2930312 | 1 | 19/11/2018 | 122431/2019 |
| IRACEMA GARCIA | 004.067.026.000 | IPU | 101.18.0043286 | 11 | 22/11/2018 | 078352/2019 |
| IRACEMA GONCALVES DE SOUSA | DGN-0390 | M.TRANS | 709.18.2897795 | 1 | 05/11/2018 | 107522/2019 |
| IRACEMA LEITE PEREIRA DE ASSIS | EKX-9499 | M.TRANS | 709.18.2901483 | 1 | 05/11/2018 | 109490/2019 |
| IRACEMA TORRES SOARES DA SILVA | 512.051.033.000 | IPU | 101.18.0205681 | 11 | 16/11/2018 | 087588/2019 |
| IRACEMA VANDA SANTOS OLIVEIRA | COI-2546 | M.TRANS | 709.18.2876139 | 1 | 05/11/2018 | 098070/2019 |
| IRACEMA VANDA SANTOS OLIVEIRA | COI-2546 | M.TRANS | 709.18.2924584 | 1 | 19/11/2018 | 119319/2019 |
| IRACI AVILEZ TSUCHIYA | 521.301.065.000 | IPU | 101.18.0210339 | 11 | 15/11/2018 | 087916/2019 |
| IRACI AVILEZ TSUCHIYA | 521.301.066.000 | IPU | 101.18.0210340 | 11 | 15/11/2018 | 087917/2019 |
| IRACI BARBOSA THOMAZ | FOK-1648 | M.TRANS | 709.18.2929484 | 1 | 19/11/2018 | 121892/2019 |
| IRACI DA SILVA | 530.203.009.000 | IPU | 101.18.0219798 | 11 | 12/11/2018 | 088923/2019 |
| IRACI DA SILVA SERRA | CRA-4886 | M.TRANS | 709.18.2885986 | 1 | 05/11/2018 | 102068/2019 |
| IRACI MARIA DE LIMA | 532.011.029.000 | IPU | 101.18.0220980 | 11 | 15/11/2018 | 089023/2019 |
| IRACI MIRANDA FREIRE | 512.021.026.000 | CIP | 105.18.0247635 | 11 | 26/11/2018 | 092458/2019 |
| IRACI RIBEIRO DE SOUZA | 003.114.001.069 | IPU | 101.18.0034600 | 11 | 19/11/2018 | 077857/2019 |
| IRACI ROLIM GARCIA | FQY-4139 | M.TRANS | 709.18.2891857 | 1 | 05/11/2018 | 104596/2019 |
| IRACY DA CUNHA DO CARMO | 006.082.010.000 | IPU | 101.18.0061524 | 11 | 16/11/2018 | 079383/2019 |
| IRACY MARIA DOS SANTOS SOARES | FLL-1644 | M.TRANS | 709.18.2938743 | 1 | 28/11/2018 | 126298/2019 |
| IRACY SARMENTO PEREIRA | BGJ-1984 | M.TRANS | 709.18.2904547 | 1 | 05/11/2018 | 110882/2019 |
| IRAEEL MORETTI | GGE-9566 | M.TRANS | 709.18.2927143 | 1 | 19/11/2018 | 120758/2019 |
| IRAI BRANQUINHO LIVIERO | 534.504.030.000 | IPU | 101.18.0238133 | 11 | 18/11/2018 | 090881/2019 |
| IRAIDE BATISTA DE BARROS DO PRADA | | PP/FUNE | 702.18.4000083 | 10 | 05/11/2018 | 095152/2019 |
| IRAILSON JUSTINO DA SILVA | BMS-8469 | M.TRANS | 709.18.2912426 | 1 | 07/11/2018 | 114293/2019 |
| IRAILTON FERREIRA MEDEIROS | NWV-0677 | M.TRANS | 709.18.2899800 | 1 | 05/11/2018 | 108691/2019 |
| IRAILTON JESUS DA FRAGA | FNI-0626 | M.TRANS | 709.18.2889876 | 1 | 05/11/2018 | 103741/2019 |
| IRAMAR PEREIRA MESSIAS | CTL-0517 | M.TRANS | 709.18.2872623 | 1 | 05/11/2018 | 096600/2019 |
| IRAMIR RODRIGUES DIAS | ENF-0951 | M.TRANS | 709.18.2920130 | 1 | 07/11/2018 | 117444/2019 |
| IRAN FERREIRA DA COSTA | 033.072.003.000 | IPU | 101.18.0194047 | 11 | 18/11/2018 | 086518/2019 |
| IRANDI VITORINO | 030.023.044.000 | IPU | 101.18.0175350 | 11 | 18/11/2018 | 085302/2019 |
| IRANDIR BISPO DOS SANTOS | BZM-2088 | M.TRANS | 709.18.2920062 | 1 | 07/11/2018 | 117407/2019 |
| IRANEIDE ALVES DE LIMA | KPJ-9636 | M.TRANS | 709.18.2889396 | 1 | 05/11/2018 | 103513/2019 |
| IRANEIDE SARMENTO DE SOUZA | DKN-7325 | M.TRANS | 709.18.2908188 | 1 | 05/11/2018 | 112530/2019 |
| IRANI ALEXANDRE | 018.065.001.072 | IPU | 101.18.0124587 | 11 | 19/11/2018 | 082271/2019 |
| IRANI BISPO DE OLIVEIRA | AKO-1442 | M.TRANS | 709.18.2872410 | 1 | 05/11/2018 | 096511/2019 |
| IRANI DE OLIVEIRA RODRIGUES DA SILVA M | GDR-1421 | M.TRANS | 709.18.2894767 | 1 | 05/11/2018 | 106095/2019 |
| IRANI DE OLIVEIRA RODRIGUES DA SILVA M | GDR-1421 | M.TRANS | 709.18.2916481 | 1 | 07/11/2018 | 115809/2019 |
| IRANI DOS SANTOS NUNES | DNT-5624 | M.TRANS | 709.18.2930507 | 1 | 19/11/2018 | 122586/2019 |
| IRANI HEITOR BRAUN | 023.002.020.000 | IPU | 101.18.0143608 | 11 | 12/11/2018 | 083465/2019 |
| IRANI PEREIRA DE SOUSA | DYD-0356 | M.TRANS | 709.18.2901087 | 1 | 05/11/2018 | 109301/2019 |
| IRANILDA RODRIGUES DA SILVA | DHE-5484 | M.TRANS | 709.18.2933983 | 1 | 19/11/2018 | 124395/2019 |
| IRANILDES SOLANGE ALVES DE ANDRADE | 521.043.090.000 | IPU | 101.18.0209365 | 11 | 15/11/2018 | 087811/2019 |
| IRANILDO GOMES DE SOUSA | FDS-5143 | M.TRANS | 709.18.2909495 | 1 | 07/11/2018 | 113101/2019 |
| IRANILDO JOSE DE ANDRADE | 033.032.062.000 | IPU | 101.18.0191921 | 11 | 18/11/2018 | 086388/2019 |
| IRANIR SCHUBERT | 006.119.016.007 | IPU | 101.18.0062187 | 11 | 16/11/2018 | 079428/2019 |
| IRANY AURORA ALVES DA MOTA | FIA-9026 | M.TRANS | 709.18.2926257 | 1 | 19/11/2018 | 120338/2019 |
| IRAPUAN DE OLIVEIRA | 534.131.003.000 | CIP | 105.18.0250449 | 11 | 26/11/2018 | 093452/2019 |
| IRAQUITAN MARQUES DE LIRA | PYH-0723 | M.TRANS | 709.18.2888091 | 1 | 05/11/2018 | 102978/2019 |
| IRAQUITAN MARQUES DE LIRA | PYH-0723 | M.TRANS | 709.18.2888923 | 1 | 05/11/2018 | 103331/2019 |
| IRAQUITAN MARQUES DE LIRA | PYH-0723 | M.TRANS | 709.18.2911454 | 1 | 07/11/2018 | 113870/2019 |
| IRAQUITAN MONTEIRO OLIVEIRA | EYQ-1826 | M.TRANS | 709.18.2939972 | 1 | 28/11/2018 | 126906/2019 |
| IRENE AGUIAR MELHADO | DQE-5099 | M.TRANS | 709.18.2931940 | 1 | 19/11/2018 | 123414/2019 |
| IRENE AMALIA DOS SANTOS | 534.305.025.000 | IPU | 101.18.0237766 | 11 | 22/11/2018 | 090811/2019 |
| IRENE BARBOZA FERREIRA ALVES | 534.147.023.000 | IPU | 101.18.0237008 | 11 | 18/11/2018 | 090699/2019 |
| IRENE CRISTINA CARLOS | CZL-4685 | M.TRANS | 709.18.2924735 | 1 | 19/11/2018 | 119405/2019 |
| IRENE DA ROCHA | DPS-2836 | M.TRANS | 709.18.2881986 | 1 | 05/11/2018 | 100449/2019 |
| IRENE DE OLIVEIRA | 021.038.034.000 | IPU | 101.18.0139529 | 11 | 18/11/2018 | 083205/2019 |
| IRENE ERDEI BATISTA VALERIO | | P.PUBL | 707.18.0244605 | 11 | 28/11/2018 | 095749/2019 |
| IRENE GOMES DOS SANTOS | PYY-7510 | M.TRANS | 709.18.2884738 | 1 | 05/11/2018 | 101595/2019 |
| IRENE IZABEL DA SILVA | 511.020.005.000 | IPU | 101.18.0201401 | 11 | 17/11/2018 | 087165/2019 |
| IRENE KOMANCSEK GARZINI | 006.044.105.000 | IPU | 101.18.0058959 | 11 | 16/11/2018 | 079201/2019 |
| IRENE LOPES DA CUNHA | 020.029.087.076 | IPU | 101.18.0131765 | 11 | 17/11/2018 | 082719/2019 |
| IRENE LUIZA SOFIANOS | EKQ-9092 | M.TRANS | 709.18.2900450 | 1 | 05/11/2018 | 108986/2019 |
| IRENE MARIA COELHO COSTA | GCG-1360 | M.TRANS | 709.18.2924987 | 1 | 19/11/2018 | 119544/2019 |
| IRENE MARIA DE MOURA | DUL-1083 | M.TRANS | 709.18.2924335 | 1 | 19/11/2018 | 119154/2019 |
| IRENE MARIA DE SOUSA | DWK-9297 | M.TRANS | 709.18.2890520 | 1 | 05/11/2018 | 104037/2019 |
| IRENE PEREIRA FLORENTINO | 025.017.053.000 | IPU | 101.18.0153067 | 11 | 19/11/2018 | 084072/2019 |
| IRENE RODRIGUES DE OLIVEIRA | FHF-1518 | M.TRANS | 709.18.2946238 | 1 | 28/11/2018 | 129523/2019 |
| IRENE ROSA GUSMAO SERRAO | 534.200.005.000 | IPU | 101.18.0237409 | 11 | 18/11/2018 | 090757/2019 |
| IRENE VICENTIN PELISSONI TRANSPORTES M | FHF-3309 | M.TRANS | 709.18.2943698 | 1 | 28/11/2018 | 128423/2019 |
| IRENE VICENTIN PELISSONI TRANSPORTES M | FHF-3309 | M.TRANS | 709.18.2944769 | 1 | 28/11/2018 | 128835/2019 |
| IRENE VICENTIN PELISSONI TRANSPORTES ME | EYC-4291 | M.TRANS | 709.18.2881325 | 1 | 05/11/2018 | 100170/2019 |
| IRENE VICENTIN PELISSONI TRANSPORTES ME | EYC-4291 | M.TRANS | 709.18.2895884 | 1 | 05/11/2018 | 106655/2019 |
| IRENE VICENTIN PELISSONI TRANSPORTES ME | ESU-8556 | M.TRANS | 709.18.2915502 | 1 | 07/11/2018 | 115369/2019 |
| IRENI JOSE DE OLIVEIRA SILVA | CVM-4824 | M.TRANS | 709.18.2909040 | 1 | 05/11/2018 | 112923/2019 |
| IRENICE RIBEIRO DO NASCIMENTO | CXV-8586 | M.TRANS | 709.18.2919334 | 1 | 07/11/2018 | 117107/2019 |
| IRENILDA DA SILVA | 026.023.023.000 | IPU | 101.18.0160233 | 11 | 12/11/2018 | 084410/2019 |
| IRENILTON ANDRADE DO NASCIMENTO | 532.050.029.000 | IPU | 101.18.0222017 | 11 | 15/11/2018 | 089106/2019 |
| IRENILTON ANDRADE DO NASCIMENTO | ELM-5031 | M.TRANS | 709.18.2901186 | 1 | 05/11/2018 | 109349/2019 |

| | | | | | | |
|--|-----------------|---------|----------------|----|------------|-------------|
| IRENIO VIDAL NASCIMENTO FILHO | 031.038.058.087 | IPU | 101.18.0181061 | 11 | 19/11/2018 | 085637/2019 |
| IREROSE LOPES VERA PERCINOTTI | EYM-8336 | M.TRANS | 709.18.2892148 | 1 | 05/11/2018 | 104722/2019 |
| IRES APARECIDA GONCALVES DOS SANTOS GUIM | DHR-8621 | M.TRANS | 709.18.2883114 | 1 | 05/11/2018 | 100928/2019 |
| IRIA BENEDICTA ALVES CHRISTOVAO | MWF-0255 | M.TRANS | 709.18.2899855 | 1 | 05/11/2018 | 108714/2019 |
| IRIANETE RODRIGUES DA SILVEIRA | CMB-1013 | M.TRANS | 709.18.2908578 | 1 | 05/11/2018 | 112710/2019 |
| IRILEIA SIQUEIRA CRISPIM | FCW-5586 | M.TRANS | 709.18.2886415 | 1 | 05/11/2018 | 102247/2019 |
| IRINEU APARECIDO BONINI | CGM-8981 | M.TRANS | 709.18.2890246 | 1 | 05/11/2018 | 103916/2019 |
| IRINEU BINCOLETO | 012.007.096.112 | IPU | 101.18.0092584 | 11 | 17/11/2018 | 080528/2019 |
| IRINEU COSTA | 015.118.032.000 | IPU | 101.18.0112046 | 11 | 12/11/2018 | 081533/2019 |
| IRINEU FABRIS JUNIOR | DDS-4098 | M.TRANS | 709.18.2932072 | 1 | 19/11/2018 | 123495/2019 |
| IRINEU GALINDO DE FREITAS | FIB-6080 | M.TRANS | 709.18.2927574 | 1 | 19/11/2018 | 120935/2019 |
| IRINEU GILLEN | 533.107.018.000 | IPU | 101.18.0229650 | 11 | 18/11/2018 | 089912/2019 |
| IRINEU GOMES FAGUNDES | GBB-6855 | M.TRANS | 709.18.2882107 | 1 | 05/11/2018 | 100510/2019 |
| IRINEU GOMES FAGUNDES | GBB-6855 | M.TRANS | 709.18.2884205 | 1 | 05/11/2018 | 101368/2019 |
| IRINEU GOMES FAGUNDES | GBB-6855 | M.TRANS | 709.18.2924067 | 1 | 19/11/2018 | 119041/2019 |
| IRINEU JOSE LUZ | 524.414.035.000 | IPU | 101.18.0217853 | 11 | 17/11/2018 | 088668/2019 |
| IRINEU JOSE LUZ | 524.414.033.000 | CIP | 105.18.0248850 | 11 | 26/11/2018 | 092779/2019 |
| IRINEU LOZANO SALUSTRE | FDI-2673 | M.TRANS | 709.18.2929075 | 1 | 19/11/2018 | 121661/2019 |
| IRINEU MANOEL DO PRADO | 020.003.009.000 | IPU | 101.18.0130356 | 11 | 17/11/2018 | 082603/2019 |
| IRINEU MARTINS DE MELO | 521.045.059.000 | IPU | 101.18.0209592 | 11 | 15/11/2018 | 087827/2019 |
| IRINEU MONTIBELLER | 016.015.125.151 | IPU | 101.18.0113814 | 11 | 22/11/2018 | 081661/2019 |
| IRINEU OLIVEIRA DE ALESSIO CARVALHO | PXG-2734 | M.TRANS | 709.18.2921414 | 1 | 19/11/2018 | 117750/2019 |
| IRINEU PAULLINO | 510.100.048.030 | IPU | 101.18.0198881 | 11 | 16/11/2018 | 086913/2019 |
| IRINEU SIGOLI | 009.002.004.000 | IPU | 101.18.0077252 | 11 | 17/11/2018 | 079897/2019 |
| IRINEU VAGLI | 018.030.117.000 | IPU | 101.18.0122141 | 11 | 19/11/2018 | 082069/2019 |
| IRINEU VOLTOLINI | BOB-4111 | M.TRANS | 709.18.2935569 | 1 | 21/11/2018 | 125061/2019 |
| IRIS ALBUQUERQUE CAVALCANTE | DOV-9806 | M.TRANS | 709.18.2923261 | 1 | 19/11/2018 | 118629/2019 |
| IRIS CARLA PROBST MOBAID | FSD-1712 | M.TRANS | 709.18.2929384 | 1 | 19/11/2018 | 121820/2019 |
| IRIS DA ROCHA RIBEIRO DE SOUZA | FFA-5331 | M.TRANS | 709.18.2878268 | 1 | 05/11/2018 | 098935/2019 |
| IRIS DA ROCHA RIBEIRO DE SOUZA | FFA-5331 | M.TRANS | 709.18.2884043 | 1 | 05/11/2018 | 101301/2019 |
| IRIS DA ROCHA RIBEIRO DE SOUZA | FFA-5331 | M.TRANS | 709.18.2885636 | 1 | 05/11/2018 | 101929/2019 |
| IRIS FERNACIARI RAMIREZ | FRE-6722 | M.TRANS | 709.18.2929560 | 1 | 19/11/2018 | 121940/2019 |
| IRISMAR CASTELLANO | FSB-3025 | M.TRANS | 709.18.2892020 | 1 | 05/11/2018 | 104667/2019 |
| IRISMAR OLIVEIRA DO NASCIMENTO | ENF-0903 | M.TRANS | 709.18.2938884 | 1 | 28/11/2018 | 126373/2019 |
| IRISMARCO DE SOUZA CARVALHO | EUQ-7841 | M.TRANS | 709.18.2907158 | 1 | 05/11/2018 | 112033/2019 |
| IRLA DAVID | 018.077.016.000 | IPU | 101.18.0125075 | 11 | 19/11/2018 | 082301/2019 |
| IRLANDETE R DE O LUZ | FNJ-1536 | M.TRANS | 709.18.2890398 | 1 | 05/11/2018 | 103991/2019 |
| IRLANDIO FRANCISCO DE FARIAS | PXG-8003 | M.TRANS | 709.18.2901943 | 1 | 05/11/2018 | 109698/2019 |
| IRLANDIO FRANCISCO DE FARIAS | EYQ-8003 | M.TRANS | 709.18.2928942 | 1 | 19/11/2018 | 121601/2019 |
| IRMA ADM.DE BENS E EMPREENDIMENTOS S/C LTDA | 001.054.005.000 | IPU | 101.18.0009734 | 11 | 16/11/2018 | 076518/2019 |
| IRMA ADMINISTRACAO E EMPREENDIMENTOS S/C LTDA | 026.055.001.000 | IPU | 101.18.0161110 | 11 | 12/11/2018 | 084471/2019 |
| IRMA CALLEGARI | 532.307.031.000 | IPU | 101.18.0226662 | 11 | 15/11/2018 | 089542/2019 |
| IRMA MENDES BARBOSA | EBR-3176 | M.TRANS | 709.18.2923104 | 1 | 19/11/2018 | 118532/2019 |
| IRMAOS BUCCI TRANSPORTES LTDA | FDZ-2117 | M.TRANS | 709.18.2887086 | 1 | 05/11/2018 | 102526/2019 |
| IRMAOS CORAZZA S/A. MOVEIS CONSTR. IND. E COM. | 622.307.001.000 | IPUTUCE | 103.18.0241435 | 11 | 19/11/2018 | 091857/2019 |
| IRMAOS FREITAS VEICULOS LTDA | 140.319 | ISS | 291.18.2559638 | 1 | 15/11/2018 | 094013/2019 |
| IRMAOS OLIVIERI INDUSTRIA E COMERCIO LTDA ME | CXL-0776 | M.TRANS | 709.18.2895796 | 1 | 05/11/2018 | 106623/2019 |
| IRMAOS PIEDADE SERV E TRANS LTDA ME | FPR-0080 | M.TRANS | 709.18.2894914 | 1 | 05/11/2018 | 106175/2019 |
| IRMAOS TODESCO LTDA. | 002.027.107.000 | IPU | 101.18.0017716 | 11 | 15/11/2018 | 076828/2019 |
| IRMAOS TODESCO LTDA. | 027.080.017.000 | IPU | 101.18.0165885 | 11 | 15/11/2018 | 084795/2019 |
| IRMAOS TRUZZI ENG E CONS EIRELI ME | EYQ-5969 | M.TRANS | 709.18.2897225 | 1 | 05/11/2018 | 107193/2019 |
| IRONEIDE MARIA MESQUITA DE ARAUJO | 533.318.042.000 | CIP | 105.18.0250045 | 11 | 26/11/2018 | 093261/2019 |
| IRONI DE FATIMA DA SILVA SILVEIRA | ORC-4944 | M.TRANS | 709.18.2880558 | 1 | 05/11/2018 | 099872/2019 |
| IRONI DE FATIMA DA SILVA SILVEIRA | ORC-4944 | M.TRANS | 709.18.2922180 | 1 | 19/11/2018 | 118083/2019 |
| IRONILDO INACIO SEVERO | FYK-6676 | M.TRANS | 709.18.2940315 | 1 | 28/11/2018 | 127080/2019 |
| IRVALDA DE ARAUJO BOTELHO (USUFRUATUARIA) | 004.007.016.005 | IPU | 101.18.0036743 | 11 | 17/11/2018 | 078015/2019 |
| IRVANDRO REPRESENTAC ES LTDA | PZY-2605 | M.TRANS | 709.18.2936869 | 1 | 21/11/2018 | 125662/2019 |
| ISA REPRESENTACAO COMERCIAL LTDA ME | EJD-1848 | M.TRANS | 709.18.2914260 | 1 | 07/11/2018 | 114993/2019 |
| ISAAC ALAVRES BERNARDO | | PP/FUNE | 702.18.4003456 | 5 | 15/11/2018 | 095234/2019 |
| ISAAC BRUNELLI PANTOJO PRESSI | CIB-3053 | M.TRANS | 709.18.2873606 | 1 | 05/11/2018 | 097029/2019 |
| ISAAC FERNANDES SOLANO | DRM-6747 | M.TRANS | 709.18.2889439 | 1 | 05/11/2018 | 103524/2019 |
| ISAAC FRANCISCO BENATTO | 026.088.044.000 | IPU | 101.18.0162119 | 11 | 12/11/2018 | 084547/2019 |
| ISAAC MURACHOVSKY - ESPOLIO | 008.014.064.000 | IPU | 101.18.0071707 | 11 | 16/11/2018 | 079775/2019 |
| ISAAC PEREIRA | DQQ-1588 | M.TRANS | 709.18.2933291 | 1 | 19/11/2018 | 124106/2019 |
| ISAAC SILVA DO NASCIMENTO | FCB-1339 | M.TRANS | 709.18.2934295 | 1 | 19/11/2018 | 124549/2019 |
| ISAAK BEZERRA DA SILVA | 532.506.012.000 | IPU | 101.18.0227712 | 11 | 15/11/2018 | 089677/2019 |
| ISABEL BARBOSA ROCHA VANDERLEI | FTL-0144 | M.TRANS | 709.18.2880887 | 1 | 05/11/2018 | 099885/2019 |
| ISABEL COLELLA (USUFRUATUARIA) | 002.073.013.080 | IPU | 101.18.0021157 | 11 | 15/11/2018 | 076988/2019 |
| ISABEL CRISTINA CARDOSO | 018.039.119.008 | IPU | 101.18.0123057 | 11 | 19/11/2018 | 082135/2019 |
| ISABEL CRISTINA DE ANDRADE FRANCELINO | DWR-9581 | M.TRANS | 709.18.2889969 | 1 | 05/11/2018 | 103779/2019 |
| ISABEL CRISTINA DE OLIVEIRA | 014.019.021.077 | IPU | 101.18.0104397 | 11 | 12/11/2018 | 081030/2019 |
| ISABEL CRISTINA DELBONI DE ABREU ME | FAN-9957 | M.TRANS | 709.18.2895425 | 1 | 05/11/2018 | 106450/2019 |
| ISABEL CRISTINA DELBONI DE ABREU ME | FAN-9957 | M.TRANS | 709.18.2895502 | 1 | 05/11/2018 | 106499/2019 |
| ISABEL CRISTINA FERNANDES | 023.053.078.000 | IPU | 101.18.0145746 | 11 | 12/11/2018 | 083591/2019 |
| ISABEL CRISTINA FERREIRA | EIP-0621 | M.TRANS | 709.18.2945688 | 1 | 28/11/2018 | 129294/2019 |
| ISABEL CRISTINA FERREIRA DA SILVA LANDIM | GED-1165 | M.TRANS | 709.18.2939221 | 1 | 28/11/2018 | 126548/2019 |
| ISABEL CRISTINA GONCALVES P ZANARDO | FUX-9413 | M.TRANS | 709.18.2909376 | 1 | 07/11/2018 | 113044/2019 |
| ISABEL CRISTINA KLEIN | JHA-8962 | M.TRANS | 709.18.2889029 | 1 | 05/11/2018 | 103371/2019 |
| ISABEL CRISTINA NERES DOS SANTOS | 013.042.012.025 | IPU | 101.18.0102390 | 11 | 15/11/2018 | 080940/2019 |
| ISABEL CRISTINA NOBRE | 025.055.040.000 | IPU | 101.18.0154537 | 11 | 19/11/2018 | 084152/2019 |
| ISABEL CRISTINA ROSA SANTOS | EYD-6458 | M.TRANS | 709.18.2923326 | 1 | 19/11/2018 | 118672/2019 |
| ISABEL CRISTINA RUSSO GARCIA | AQV-7878 | M.TRANS | 709.18.2921612 | 1 | 19/11/2018 | 117829/2019 |
| ISABEL DE FATIMA MARTINS | FHU-4406 | M.TRANS | 709.18.2901437 | 1 | 05/11/2018 | 109464/2019 |
| ISABEL DOMINGUES GUEDES SECCO | FFC-9055 | M.TRANS | 709.18.2917991 | 1 | 07/11/2018 | 116466/2019 |
| ISABEL DONIZETTI DA SILVA | 006.060.080.000 | IPU | 101.18.0060325 | 11 | 16/11/2018 | 079276/2019 |
| ISABEL DONIZETTI DA SILVA | ERX-5774 | M.TRANS | 709.18.2937777 | 1 | 21/11/2018 | 126120/2019 |
| ISABEL GUEDES SOARES | EAO-9856 | M.TRANS | 709.18.2928990 | 1 | 19/11/2018 | 121619/2019 |
| ISABEL LINHARES CLEMENTE | FYP-1937 | M.TRANS | 709.18.2902808 | 1 | 05/11/2018 | 110097/2019 |
| ISABEL LOPES DOS SANTOS | 010.038.103.083 | IPU | 101.18.0085462 | 11 | 17/11/2018 | 080236/2019 |
| ISABEL ROSA DA SILVA | DUP-8470 | M.TRANS | 709.18.2879765 | 1 | 05/11/2018 | 099540/2019 |
| ISABEL TERESA CARAMORI FONTES | 521.008.001.025 | IPU | 101.18.0207533 | 11 | 15/11/2018 | 087703/2019 |
| ISABELA FERNANDES | DUF-0677 | M.TRANS | 709.18.2893052 | 1 | 05/11/2018 | 105184/2019 |

| | | | | | | |
|--|-----------------|---------|----------------|----|------------|-------------|
| ISABELA GONCALVES GARCIA | DKI-1822 | M.TRANS | 709.18.2937481 | 1 | 21/11/2018 | 125991/2019 |
| ISABELA GUILHERMINO JOAO CARDOSO | GAX-4663 | M.TRANS | 709.18.2912500 | 1 | 07/11/2018 | 114323/2019 |
| ISABELA MANZINI DA SILVA | FCS-4245 | M.TRANS | 709.18.2925124 | 1 | 19/11/2018 | 119629/2019 |
| ISABELA RODRIGUES FUSARI | ERZ-2620 | M.TRANS | 709.18.2934660 | 1 | 19/11/2018 | 124737/2019 |
| ISABELA SALVO | DGA-0344 | M.TRANS | 709.18.2899342 | 1 | 05/11/2018 | 108465/2019 |
| ISABELA VERONEZI MANFREDI BORDON | 008.053.035.000 | IPU | 101.18.0075834 | 11 | 16/11/2018 | 079859/2019 |
| ISABELE DA CRUZ FERREIRA | PVV-3903 | M.TRANS | 709.18.2940748 | 1 | 28/11/2018 | 127249/2019 |
| ISABELLA ALMEIDA CORREIA | EXS-6178 | M.TRANS | 709.18.2909727 | 1 | 07/11/2018 | 113216/2019 |
| ISABELLA CRISTINA RODRIGUES DOS SANTOS | FJA-8676 | M.TRANS | 709.18.2928701 | 1 | 19/11/2018 | 121495/2019 |
| ISABELLA ESCARIZZA BARBOSA ROSA | FAN-3268 | M.TRANS | 709.18.2919746 | 1 | 07/11/2018 | 117269/2019 |
| ISABELLA FERREIRA SANTOS | DOO-9236 | M.TRANS | 709.18.2892502 | 1 | 05/11/2018 | 104921/2019 |
| ISABELLA FERREIRA SANTOS | DOO-9236 | M.TRANS | 709.18.2936491 | 1 | 21/11/2018 | 125467/2019 |
| ISABELLA FERREIRA SANTOS | DOO-9236 | M.TRANS | 709.18.2936581 | 1 | 21/11/2018 | 125518/2019 |
| ISABELLA LARIZZA SANCHES DE SOUZA | FLM-0789 | M.TRANS | 709.18.2878743 | 1 | 05/11/2018 | 099127/2019 |
| ISABELLA NURITZA ROCHA KALAJIAN CALCADOS EPP | KXA-1293 | M.TRANS | 709.18.2881922 | 1 | 05/11/2018 | 100420/2019 |
| ISABELLA SZMUGEL OLLER | DHO-6789 | M.TRANS | 709.18.2903267 | 1 | 05/11/2018 | 110323/2019 |
| ISABELLE BORGES THEODORO ALVES | MHP-8084 | M.TRANS | 709.18.2930167 | 1 | 19/11/2018 | 122318/2019 |
| ISABELLE CRISTINE NOVELLI | GCB-9715 | M.TRANS | 709.18.2945912 | 1 | 28/11/2018 | 129388/2019 |
| ISAC AMARAL EPP | DFO-2007 | M.TRANS | 709.18.2939502 | 1 | 28/11/2018 | 126682/2019 |
| ISAC DE OLIVEIRA PACHECO | 533.109.052.000 | IPU | 101.18.0229786 | 11 | 18/11/2018 | 089935/2019 |
| ISAC DOS SANTOS | GEO-7170 | M.TRANS | 709.18.2935904 | 1 | 21/11/2018 | 125213/2019 |
| ISAC FERREIRA DA SILVA | BYT-6771 | M.TRANS | 709.18.2935629 | 1 | 21/11/2018 | 125094/2019 |
| ISAC LIMA JUNIO | EOV-7594 | M.TRANS | 709.18.2933094 | 1 | 19/11/2018 | 124013/2019 |
| ISAC PAULO ROCHA | 522.008.005.000 | IPU | 101.18.0213149 | 11 | 12/11/2018 | 088140/2019 |
| ISAC PORTO DA COSTA | FWB-0145 | M.TRANS | 709.18.2882322 | 1 | 05/11/2018 | 100611/2019 |
| ISAC SILVA LIRA | FTE-5063 | M.TRANS | 709.18.2939372 | 1 | 28/11/2018 | 126615/2019 |
| ISADORA CRISTINA DE SOUZA ALBINO | FOP-4143 | M.TRANS | 709.18.2892857 | 1 | 05/11/2018 | 105088/2019 |
| ISADORA VITOR SILVA | PZH-1297 | M.TRANS | 709.18.2922725 | 1 | 19/11/2018 | 118332/2019 |
| ISAEI RIBEIRO NOVAES | | BOLSA | 716.18.0260163 | 10 | 23/11/2018 | 129836/2019 |
| ISAEI SANTOS DE AVELAR | 532.524.017.000 | IPU | 101.18.0228008 | 11 | 15/11/2018 | 089730/2019 |
| ISAI ALVES VILLAS BOAS | CGK-2825 | M.TRANS | 709.18.2925118 | 1 | 19/11/2018 | 119625/2019 |
| ISAIAS A. DA ROCHA - ME | 245.814 | TFFP/FX | 406.18.2770287 | 4 | 19/11/2018 | 094908/2019 |
| ISAIAS BELARMINO DA SILVA | DUO-6143 | M.TRANS | 709.18.2920763 | 1 | 19/11/2018 | 117454/2019 |
| ISAIAS CUPERTINO DE OLIVEIRA | 013.018.006.003 | IPU | 101.18.0100851 | 11 | 10/11/2018 | 080863/2019 |
| ISAIAS DE OLIVEIRA SILVA | 033.002.250.067 | IPU | 101.18.0190465 | 11 | 18/11/2018 | 086261/2019 |
| ISAIAS DIAS TEIXEIRA | 001.037.020.007 | IPU | 101.18.0007264 | 11 | 16/11/2018 | 076437/2019 |
| ISAIAS FERREIRA DOS SANTOS | BRO-3093 | M.TRANS | 709.18.2889937 | 1 | 05/11/2018 | 103764/2019 |
| ISAIAS HENRIQUE DA SILVA | DHO-5988 | M.TRANS | 709.18.2928876 | 1 | 19/11/2018 | 121568/2019 |
| ISAIAS LOPES DA SILVA | EFZ-4231 | M.TRANS | 709.18.2904340 | 1 | 05/11/2018 | 110776/2019 |
| ISAIAS MENDONCA SANTOS | ENF-1746 | M.TRANS | 709.18.2878821 | 1 | 05/11/2018 | 099164/2019 |
| ISAIAS MOREIRA DA SILVA | ETL-1852 | M.TRANS | 709.18.2879804 | 1 | 05/11/2018 | 099556/2019 |
| ISAIAS PAULO DA COSTA | 532.305.005.000 | IPU | 101.18.0226583 | 11 | 15/11/2018 | 089531/2019 |
| ISAIAS PEDRO DA SILVA | 025.060.226.037 | IPU | 101.18.0155207 | 11 | 19/11/2018 | 084175/2019 |
| ISAIAS PERES LEAO | HCV-0623 | M.TRANS | 709.18.2922506 | 1 | 19/11/2018 | 118236/2019 |
| ISAIAS SILVESTRE | FAB-0309 | M.TRANS | 709.18.2934941 | 1 | 19/11/2018 | 124879/2019 |
| ISAIAS VITOR DA SILVA - ESPOLIO | 532.079.019.000 | IPU | 101.18.0223685 | 11 | 22/11/2018 | 089252/2019 |
| ISAILSON DANIEL LOPES | 534.109.055.000 | CIP | 105.18.0250212 | 11 | 26/11/2018 | 093323/2019 |
| ISAMAFER SERRALHERIA LTDA ME | HOJ-9348 | M.TRANS | 709.18.2876275 | 1 | 05/11/2018 | 098122/2019 |
| ISAMIN HELENA PEPINO | | BOLSA | 716.18.0260195 | 10 | 23/11/2018 | 129858/2019 |
| ISAQUE FOGACA ALIPIO | ESR-5715 | M.TRANS | 709.18.2885599 | 1 | 05/11/2018 | 101909/2019 |
| ISAQUE GOMES LIRA | BXM-4014 | M.TRANS | 709.18.2932031 | 1 | 19/11/2018 | 123471/2019 |
| ISAQUE JOSE DE ALMEIDA | CMB-9486 | M.TRANS | 709.18.2892157 | 1 | 05/11/2018 | 104729/2019 |
| ISAQUE JOSE DE JESUS | DUP-9554 | M.TRANS | 709.18.2918820 | 1 | 07/11/2018 | 116877/2019 |
| ISAQUE SOARES FREIRE | 016.015.128.037 | IPU | 101.18.0114348 | 11 | 12/11/2018 | 081702/2019 |
| ISAQUE SOARES FREIRE | 020.029.087.077 | IPU | 101.18.0131766 | 11 | 05/11/2018 | 082720/2019 |
| ISAQUE SOUZA SANTANA | DEC-9342 | M.TRANS | 709.18.2926236 | 1 | 19/11/2018 | 120323/2019 |
| ISAQUEI GONCALVES DE ALMEIDA | KUT-1391 | M.TRANS | 709.18.2932985 | 1 | 19/11/2018 | 123961/2019 |
| ISAU DE OLIVEIRA LEAL | 029.058.032.000 | IPU | 101.18.0171811 | 11 | 16/11/2018 | 085105/2019 |
| ISAURA BRITO DE OLIVEIRA | 027.158.018.000 | IPU | 101.18.0168171 | 11 | 15/11/2018 | 084926/2019 |
| ISHELL FUNILARIA E PINTURA LTDA | 197.485 | MULTA | 704.18.2869584 | 1 | 13/11/2018 | 095404/2019 |
| ISIDORO SANTINO BATTISTIN | 022.004.098.000 | IPU | 101.18.0142472 | 11 | 12/11/2018 | 083384/2019 |
| ISIDRO DETO MENDES GONCALVES | ODG-0719 | M.TRANS | 709.18.2931985 | 1 | 19/11/2018 | 123443/2019 |
| ISIDRO JORDANA ALBEZA | EQW-3205 | M.TRANS | 709.18.2900687 | 1 | 05/11/2018 | 109102/2019 |
| ISIDRO MORENO CUENCA | 511.202.008.000 | IPU | 101.18.0201747 | 11 | 17/11/2018 | 087218/2019 |
| ISILDINHA PINTO | 001.065.080.000 | IPU | 101.18.0010516 | 11 | 16/11/2018 | 076546/2019 |
| ISINALDO DE OLIVEIRA FERNANDES | 013.003.137.007 | IPU | 101.18.0099015 | 11 | 15/11/2018 | 080825/2019 |
| ISIS MIAGUTI DIAZ MARTOS | 028.005.037.000 | IPU | 101.18.0168393 | 11 | 12/11/2018 | 084944/2019 |
| ISIS VITA LAGOS | DDA-1685 | M.TRANS | 709.18.2910790 | 1 | 07/11/2018 | 113664/2019 |
| ISLAINE GOMES LEITE | FNX-2797 | M.TRANS | 709.18.2927341 | 1 | 19/11/2018 | 120841/2019 |
| ISLENE DE MORAIS FIUZA SILVA | DGD-6588 | M.TRANS | 709.18.2929426 | 1 | 19/11/2018 | 121848/2019 |
| ISLENE JOANE MORAIS FIUZA | EIP-1972 | M.TRANS | 709.18.2934023 | 1 | 19/11/2018 | 124417/2019 |
| ISMAEL ALVES | EZL-7698 | M.TRANS | 709.18.2924812 | 1 | 19/11/2018 | 119443/2019 |
| ISMAEL BIAZON | 008.033.048.000 | IPU | 101.18.0073415 | 11 | 16/11/2018 | 079815/2019 |
| ISMAEL CAMILO DE PAIVA | 016.015.123.051 | IPU | 101.18.0113386 | 11 | 12/11/2018 | 081625/2019 |
| ISMAEL CANDIDO DA SILVA JUNIOR | DJV-2781 | M.TRANS | 709.18.2874758 | 1 | 05/11/2018 | 097511/2019 |
| ISMAEL CARLOS MIRANDA DO NASCIMENTO | DHV-4555 | M.TRANS | 709.18.2909952 | 1 | 07/11/2018 | 113305/2019 |
| ISMAEL DE ASSIS | 015.071.041.000 | IPU | 101.18.0110027 | 11 | 12/11/2018 | 081413/2019 |
| ISMAEL DE SOUSA | FML-7922 | M.TRANS | 709.18.2924536 | 1 | 19/11/2018 | 119287/2019 |
| ISMAEL DEMARCHI BOAVENTURA | 003.047.012.746 | IPU | 101.18.0029295 | 11 | 19/11/2018 | 077409/2019 |
| ISMAEL DIAS PIMENTA | 019.068.055.000 | IPU | 101.18.0130000 | 11 | 18/11/2018 | 082579/2019 |
| ISMAEL DO NASCIMENTO | 024.069.004.008 | IPU | 101.18.0151864 | 11 | 17/11/2018 | 084013/2019 |
| ISMAEL FERNANDES DE ANDRADE | 533.106.011.000 | IPU | 101.18.0229604 | 11 | 18/11/2018 | 089907/2019 |
| ISMAEL FERREIRA SANTHIAGO | FQN-9554 | M.TRANS | 709.18.2912888 | 1 | 07/11/2018 | 114500/2019 |
| ISMAEL JOSE SILVA MOREIRA | 026.068.045.000 | IPU | 101.18.0161515 | 11 | 12/11/2018 | 084501/2019 |
| ISMAEL LUIS DA SILVA ALMEIDA | DLR-6695 | M.TRANS | 709.18.2919595 | 1 | 07/11/2018 | 117211/2019 |
| ISMAEL MACEDO DO NASCIMENTO | 620.124.035.000 | IPU | 101.18.0240191 | 11 | 16/11/2018 | 091061/2019 |
| ISMAEL MARTINS DE OLIVEIRA JUNIOR | 003.005.018.228 | IPU | 101.18.0025437 | 11 | 19/11/2018 | 077186/2019 |
| ISMAEL NASCIMENTO DA SILVA | DRJ-3926 | M.TRANS | 709.18.2908179 | 1 | 05/11/2018 | 112524/2019 |
| ISMAEL NASCIMENTO DA SILVA | CVH-9767 | M.TRANS | 709.18.2930098 | 1 | 19/11/2018 | 122265/2019 |
| ISMAEL OLIVEIRA DE JESUS | FFT-9916 | M.TRANS | 709.18.2936765 | 1 | 21/11/2018 | 125611/2019 |
| ISMAEL PEREIRA DE AMORIM | 033.124.005.073 | IPU | 101.18.0195904 | 11 | 18/11/2018 | 086667/2019 |
| ISMAEL RAFAEL DA SILVA | EVE-5654 | M.TRANS | 709.18.2924586 | 1 | 19/11/2018 | 119320/2019 |

| | | | | | | |
|---|-----------------|---------|----------------|----|------------|-------------|
| ISMAEL RAMOS DOS SANTOS | BAP-5532 | M.TRANS | 709.18.2874360 | 1 | 05/11/2018 | 097358/2019 |
| ISMAEL ROSA DE OLIVEIRA | 033.088.100.000 | IPTU | 101.18.0194590 | 11 | 18/11/2018 | 086558/2019 |
| ISMAEL RUSIG - ESPOLIO | 002.065.007.000 | IPTU | 101.18.0020877 | 11 | 15/11/2018 | 076970/2019 |
| ISMAEL SILVA PEDROSO | 227.262 | TX/PPUB | 708.18.2617860 | 4 | 01/11/2018 | 095891/2019 |
| ISMAEL SILVA PEDROSO | DID-7537 | M.TRANS | 709.18.2919275 | 1 | 07/11/2018 | 117081/2019 |
| ISMAR BATISTA DA SILVA | 530.113.013.000 | IPTU | 101.18.0219032 | 11 | 12/11/2018 | 088840/2019 |
| ISMENIA DA SILVA MELO | 033.076.051.000 | IPTU | 101.18.0194203 | 11 | 22/11/2018 | 086528/2019 |
| ISNEIDER MIGUEL DA SILVA | PUB-2040 | M.TRANS | 709.18.2901032 | 1 | 05/11/2018 | 109272/2019 |
| ISO CONSTRUCOES E INCORPORACOES LTDA | | ISS | 291.18.1735135 | 1 | 15/02/2015 | 093836/2019 |
| ISO CONSTRUCOES E INCORPORACOES LTDA | | ISS | 291.18.1735136 | 1 | 15/03/2015 | 093837/2019 |
| ISO CONSTRUCOES E INCORPORACOES LTDA | | ISS | 291.18.1735137 | 1 | 15/04/2015 | 093838/2019 |
| ISO CONSTRUCOES E INCORPORACOES LTDA | | ISS | 291.18.1735138 | 1 | 15/03/2015 | 093839/2019 |
| ISO CONSTRUCOES E INCORPORACOES LTDA | | ISS | 291.18.1735139 | 1 | 15/05/2015 | 093840/2019 |
| ISO CONSTRUCOES E INCORPORACOES LTDA | | ISS | 291.18.1735140 | 1 | 15/06/2015 | 093841/2019 |
| ISO CONSTRUCOES E INCORPORACOES LTDA | | ISS | 291.18.1735143 | 1 | 15/08/2015 | 093842/2019 |
| ISO CONSTRUCOES E INCORPORACOES LTDA | | ISS | 291.18.1735144 | 1 | 15/10/2015 | 093843/2019 |
| ISO CONSTRUCOES E INCORPORACOES LTDA | | ISS | 291.18.1735146 | 1 | 15/11/2015 | 093844/2019 |
| ISO CONSTRUCOES E INCORPORACOES LTDA | | ISS | 291.18.1735147 | 1 | 15/12/2015 | 093845/2019 |
| ISO CONSTRUCOES E INCORPORACOES LTDA | | ISS | 291.18.1735148 | 1 | 15/01/2016 | 093846/2019 |
| ISO CONSTRUCOES E INCORPORACOES LTDA | | ISS | 291.18.2046031 | 1 | 15/02/2016 | 093848/2019 |
| ISO CONSTRUCOES E INCORPORACOES LTDA | | ISS | 291.18.2046032 | 1 | 15/03/2016 | 093849/2019 |
| ISO CONSTRUCOES E INCORPORACOES LTDA | | ISS | 291.18.2046033 | 1 | 15/04/2016 | 093850/2019 |
| ISO CONSTRUCOES E INCORPORACOES LTDA | | ISS | 291.18.2046034 | 1 | 15/05/2016 | 093851/2019 |
| ISO CONSTRUCOES E INCORPORACOES LTDA | | ISS | 291.18.2046035 | 1 | 15/06/2016 | 093852/2019 |
| ISO CONSTRUCOES E INCORPORACOES LTDA | | ISS | 291.18.2046036 | 1 | 15/07/2016 | 093853/2019 |
| ISO CONSTRUCOES E INCORPORACOES LTDA | | ISS | 291.18.2046037 | 1 | 15/08/2016 | 093854/2019 |
| ISO CONSTRUCOES E INCORPORACOES LTDA | | ISS | 291.18.2046040 | 1 | 15/09/2016 | 093855/2019 |
| ISO CONSTRUCOES E INCORPORACOES LTDA | | ISS | 291.18.2046041 | 1 | 15/10/2016 | 093856/2019 |
| ISO CONSTRUCOES E INCORPORACOES LTDA | | ISS | 291.18.2046042 | 1 | 15/11/2016 | 093857/2019 |
| ISOLDA LUCAS NUNES | HEO-2091 | M.TRANS | 709.18.2873233 | 1 | 05/11/2018 | 096859/2019 |
| ISOLINA ELIAS | 006.081.089.000 | IPTU | 101.18.0061415 | 11 | 16/11/2018 | 079375/2019 |
| ISOLINO ANASTACIO DE FREITAS | 511.303.011.000 | IPTU | 101.18.0201863 | 11 | 17/11/2018 | 087237/2019 |
| ISOTELHAS ESTRUTURAS E COBERTURAS METALICAS L | CQZ-0109 | M.TRANS | 709.18.2895852 | 1 | 05/11/2018 | 106644/2019 |
| ISRAEL ALVES MACEDO | 033.116.020.000 | IPTU | 101.18.0195571 | 11 | 18/11/2018 | 086640/2019 |
| ISRAEL APARECIDO SEGALLA | 024.059.112.000 | IPTU | 101.18.0151019 | 11 | 17/11/2018 | 083959/2019 |
| ISRAEL CASSIMIRO DOS SANTOS | 024.020.150.007 | IPTU | 101.18.0150094 | 11 | 17/11/2018 | 083912/2019 |
| ISRAEL COUTINHO | DNB-5778 | M.TRANS | 709.18.2933702 | 1 | 19/11/2018 | 124260/2019 |
| ISRAEL DA SILVA | 620.545.043.000 | IPTU | 101.18.0241024 | 11 | 16/11/2018 | 091190/2019 |
| ISRAEL DE CARVALHO SILVA | 021.001.037.307 | IPTU | 101.18.0136519 | 11 | 18/11/2018 | 083017/2019 |
| ISRAEL DE CASTRO CARVALHO | HDT-0933 | M.TRANS | 709.18.2902800 | 1 | 05/11/2018 | 110093/2019 |
| ISRAEL DE LEMOS SILVA | CNG-6947 | M.TRANS | 709.18.2877223 | 1 | 05/11/2018 | 098477/2019 |
| ISRAEL DE OLIVEIRA | EEK-2955 | M.TRANS | 709.18.2933942 | 1 | 19/11/2018 | 124373/2019 |
| ISRAEL DE PAULA SANTOS FILHO | 534.124.004.000 | IPTU | 101.18.0235923 | 11 | 18/11/2018 | 090564/2019 |
| ISRAEL DOS SANTOS | DKO-9246 | M.TRANS | 709.18.2946180 | 1 | 28/11/2018 | 129497/2019 |
| ISRAEL HENRIQUE BARBOSA | EOF-5901 | M.TRANS | 709.18.2887743 | 1 | 05/11/2018 | 102816/2019 |
| ISRAEL LACERDA PRATES FERRAZ | DIZ-5914 | M.TRANS | 709.18.2938681 | 1 | 28/11/2018 | 126271/2019 |
| ISRAEL MOREIRA SANTOS | EQJ-1532 | M.TRANS | 709.18.2939377 | 1 | 28/11/2018 | 126618/2019 |
| ISRAEL NISNER ROSA | EJE-4867 | M.TRANS | 709.18.2881179 | 1 | 05/11/2018 | 100110/2019 |
| ISRAEL PERGENS FAGUNDES | DXE-5171 | M.TRANS | 709.18.2918472 | 1 | 07/11/2018 | 116711/2019 |
| ISRAEL RIBEIRO COELHO | EAL-1707 | M.TRANS | 709.18.2937475 | 1 | 21/11/2018 | 125988/2019 |
| ISRAEL SILVA LIMA | FTK-7257 | M.TRANS | 709.18.2904791 | 1 | 05/11/2018 | 110980/2019 |
| ISRAEL SOARES DE OLIVEIRA | 530.108.004.000 | IPTU | 101.18.0218836 | 11 | 12/11/2018 | 088820/2019 |
| ISRAEL TEODORO SEMEAO JUNIOR | DJD-4686 | M.TRANS | 709.18.2875552 | 1 | 05/11/2018 | 097871/2019 |
| ISRAEL TEODORO SEMEAO JUNIOR | DJD-4686 | M.TRANS | 709.18.2882983 | 1 | 05/11/2018 | 100874/2019 |
| ISRAEL TEODORO SEMEAO JUNIOR | DJD-4686 | M.TRANS | 709.18.2910038 | 1 | 07/11/2018 | 113343/2019 |
| ISRAEL VITORINO | 534.125.053.000 | IPTU | 101.18.0236039 | 11 | 18/11/2018 | 090585/2019 |
| ISSAO TERASHIMA | PXR-7981 | M.TRANS | 709.18.2919667 | 1 | 07/11/2018 | 117246/2019 |
| ISSAO TERASHIMA | CSX-4809 | M.TRANS | 709.18.2919901 | 1 | 07/11/2018 | 117339/2019 |
| ITA CIRIACO DA SILVA GARCIA | DLP-9812 | M.TRANS | 709.18.2878972 | 1 | 05/11/2018 | 099230/2019 |
| ITA CIRIACO DA SILVA GARCIA | DLP-9812 | M.TRANS | 709.18.2879497 | 1 | 05/11/2018 | 099437/2019 |
| ITAF ALI ABOU MERHI COMERCIO DE MOVEIS EPP | EIA-7435 | M.TRANS | 709.18.2931379 | 1 | 19/11/2018 | 123075/2019 |
| ITALCABOS LTDA | FFP-3816 | M.TRANS | 709.18.2894816 | 1 | 05/11/2018 | 106123/2019 |
| ITALLA MAGDA CARVALHO DE ALMEIDA | 021.007.087.360 | IPTU | 101.18.0137592 | 11 | 18/11/2018 | 083093/2019 |
| ITALO APARECIDO DA ROCHA | KHH-7155 | M.TRANS | 709.18.2884800 | 1 | 05/11/2018 | 101619/2019 |
| ITALO APARECIDO DA ROCHA | KHH-7155 | M.TRANS | 709.18.2939624 | 1 | 28/11/2018 | 126754/2019 |
| ITALO ARETINI | DET-3847 | M.TRANS | 709.18.2934394 | 1 | 19/11/2018 | 124596/2019 |
| ITALO CAMBI PEREIRA | EAA-3781 | M.TRANS | 709.18.2882355 | 1 | 05/11/2018 | 100622/2019 |
| ITALO CARVALHO DA SILVA | ERY-0878 | M.TRANS | 709.18.2904533 | 1 | 05/11/2018 | 110873/2019 |
| ITALO FERNANDES DE SENA | DWC-7479 | M.TRANS | 709.18.2872311 | 1 | 05/11/2018 | 096469/2019 |
| ITALO FERREIRA DE LIMA | 016.034.034.001 | IPTU | 101.18.0115824 | 11 | 12/11/2018 | 081781/2019 |
| ITALO FRASSON | 003.087.008.000 | IPTU | 101.18.0032899 | 11 | 19/11/2018 | 077762/2019 |
| ITALO LAZZURI | | P.PUBL | 707.18.0244090 | 11 | 28/11/2018 | 095700/2019 |
| ITALO PICCOLI | 002.042.120.000 | IPTU | 101.18.0018651 | 11 | 22/11/2018 | 076875/2019 |
| ITALO RANZ PAULINO DA CRUZ | DIC-0026 | M.TRANS | 709.18.2887966 | 1 | 05/11/2018 | 102916/2019 |
| ITALO ROBERTO DA COSTA | FJT-9228 | M.TRANS | 709.18.2938586 | 1 | 28/11/2018 | 126225/2019 |
| ITAMAR DA CONCEICAO DE ASSIS PEREIRA | 402.016.039.000 | IPTU | 101.18.0197314 | 11 | 17/11/2018 | 086797/2019 |
| ITAMAR FIRMINO LOPES | GBF-2058 | M.TRANS | 709.18.2930465 | 1 | 19/11/2018 | 122549/2019 |
| ITAMAR GONCALVES DA SILVA | CWB-9764 | M.TRANS | 709.18.2903121 | 1 | 05/11/2018 | 110252/2019 |
| ITAMAR LOPES | 002.072.008.000 | IPTU | 101.18.0021043 | 11 | 15/11/2018 | 076976/2019 |
| ITAMAR LUCAS DA SILVA | 534.156.081.000 | IPTU | 101.18.0237396 | 11 | 18/11/2018 | 090756/2019 |
| ITAMAR LUIS DOS SANTOS | 533.235.020.000 | IPTU | 101.18.0231978 | 11 | 18/11/2018 | 090132/2019 |
| ITAMAR PINHEIRO DA SILVA | EJN-3959 | M.TRANS | 709.18.2872420 | 1 | 05/11/2018 | 096514/2019 |
| ITAMAR RODRIGUES BORGES | 029.107.006.000 | IPTU | 101.18.0173286 | 11 | 16/11/2018 | 085187/2019 |
| ITAMAR RODRIGUES DA SILVA | FAO-6319 | M.TRANS | 709.18.2875980 | 1 | 05/11/2018 | 098009/2019 |
| ITAMAR RODRIGUES DA SILVA | DID-9094 | M.TRANS | 709.18.2886507 | 1 | 05/11/2018 | 102292/2019 |
| ITAMAR RODRIGUES DA SILVA | DID-9094 | M.TRANS | 709.18.2931277 | 1 | 19/11/2018 | 123011/2019 |
| ITAMARATI 328 AUTO PECAS LTDA | GBU-1065 | M.TRANS | 709.18.2894092 | 1 | 05/11/2018 | 105736/2019 |
| ITAMARATI TERRAPLENAGEM LTDA | FNI-6616 | M.TRANS | 709.18.2914606 | 1 | 07/11/2018 | 115090/2019 |
| ITAMOGI ADMINISTRACAO DE BENS PROPRIOS LTDA | FSS-5344 | M.TRANS | 709.18.2894525 | 1 | 05/11/2018 | 105969/2019 |
| ITAPIRAPUA ADMINISTRACAO E PARTICIPACOES LTDA | 265.984 | TFFP/FX | 406.18.2868223 | 2 | 22/11/2018 | 095020/2019 |
| ITAUANA DE SOUSA OLIVEIRA MELO | BQK-3105 | M.TRANS | 709.18.2930196 | 1 | 19/11/2018 | 122343/2019 |
| ITMINDS CONSULTORIA EM TECNOLOGIA DA INFORMAC | ATX-1321 | M.TRANS | 709.18.2894002 | 1 | 05/11/2018 | 105681/2019 |

| | | | | | | |
|--|-----------------|---------|----------------|----|------------|-------------|
| ITURRI COIMPAR IND.E COM.DE EPI'S LTDA | 225.673 | ISS | 291.18.2550688 | 1 | 15/11/2018 | 093945/2019 |
| ITW FEG DO BRASIL INDUSTRIA E COMERCIO L | BBL-5376 | M.TRANS | 709.18.2884729 | 1 | 05/11/2018 | 101593/2019 |
| IUZIMA INES TEIXEIRA | 003.047.016.687 | IPU | 101.18.0031220 | 11 | 19/11/2018 | 077624/2019 |
| IVA BORTOLETTO MAROTTA | 011.047.018.000 | IPU | 101.18.0091557 | 11 | 15/11/2018 | 080501/2019 |
| IVA9 REFORMAS E PINTURAS LTDA EPP | EVP-9504 | M.TRANS | 709.18.2894825 | 1 | 05/11/2018 | 106129/2019 |
| IVA9 REFORMAS E PINTURAS LTDA EPP | EVP-9504 | M.TRANS | 709.18.2895079 | 1 | 05/11/2018 | 106259/2019 |
| IVAIR ANDRE ANSELMO | 530.120.014.000 | IPU | 101.18.0219355 | 11 | 12/11/2018 | 088876/2019 |
| IVAIR ANTONIO DE OLIVEIRA | 031.139.012.000 | IPU | 101.18.0185112 | 11 | 19/11/2018 | 085906/2019 |
| IVAIR DE ASSIS RODRIGUES | 533.240.016.000 | IPU | 101.18.0232106 | 11 | 18/11/2018 | 090138/2019 |
| IVAIR FERREIRA DE ARAUJO | EQY-3545 | M.TRANS | 709.18.2932445 | 1 | 19/11/2018 | 123699/2019 |
| IVAIR GRIGIO | 229.859 | TX/PPUB | 708.18.2787361 | 3 | 05/11/2018 | 096064/2019 |
| IVAIR MARCELO DE MELLO | CCE-7660 | M.TRANS | 709.18.2933431 | 1 | 19/11/2018 | 124166/2019 |
| IVAIR SANTOS PEREIRA | FYA-9315 | M.TRANS | 709.18.2926422 | 1 | 19/11/2018 | 120422/2019 |
| IVALCIR DE LAZARI | MDQ-0579 | M.TRANS | 709.18.2911591 | 1 | 07/11/2018 | 113927/2019 |
| IVALDO BALBINO DA SILVA | 020.078.037.000 | IPU | 101.18.0134635 | 11 | 17/11/2018 | 082869/2019 |
| IVALDO BELIZIARIO SILVA | 533.201.002.000 | IPU | 101.18.0230322 | 11 | 18/11/2018 | 090002/2019 |
| IVALDO CANO GARCIA | FIA-7083 | M.TRANS | 709.18.2927611 | 1 | 19/11/2018 | 120957/2019 |
| IVALDO COSTA DA SILVA | DQA-0668 | M.TRANS | 709.18.2932923 | 1 | 19/11/2018 | 123923/2019 |
| IVALDO FERREIRA DANTAS | 530.119.028.000 | IPU | 101.18.0219307 | 11 | 12/11/2018 | 088871/2019 |
| IVALDO JOSE DA SILVEIRA | 524.431.012.000 | IPU | 101.18.0218324 | 11 | 17/11/2018 | 088719/2019 |
| IVALDO RUI GALLO | EJD-5017 | M.TRANS | 709.18.2930255 | 1 | 19/11/2018 | 122390/2019 |
| IVALMIR CLAUDIO DA SILVA | ELK-5058 | M.TRANS | 709.18.2884181 | 1 | 05/11/2018 | 101355/2019 |
| IVAM DE PAULA MARQUES CONSULTORIA-ME | 247.684 | ISS | 292.18.2547609 | 1 | 15/11/2018 | 094418/2019 |
| IVAM HENRIQUE SPERCHE GONCALVES | 016.034.067.051 | IPU | 101.18.0115907 | 11 | 12/11/2018 | 081786/2019 |
| IVAN ALMEIDA DA SILVA | DWM-3992 | M.TRANS | 709.18.2940138 | 1 | 28/11/2018 | 126993/2019 |
| IVAN ALOISIO GERMANO DE JESUS | DOX-3218 | M.TRANS | 709.18.2879209 | 1 | 05/11/2018 | 099334/2019 |
| IVAN ALVES DE MELO | 015.029.026.227 | IPU | 101.18.0107808 | 11 | 12/11/2018 | 081273/2019 |
| IVAN ANTONIO LAZZURI | GIP-5507 | M.TRANS | 709.18.2917521 | 1 | 07/11/2018 | 116225/2019 |
| IVAN BARBOUR | FXA-4689 | M.TRANS | 709.18.2872142 | 1 | 05/11/2018 | 096389/2019 |
| IVAN BRITO FERREIRA | ERU-2209 | M.TRANS | 709.18.2912605 | 1 | 07/11/2018 | 114373/2019 |
| IVAN CARLOS FERNANDES DA COSTA | CTZ-7999 | M.TRANS | 709.18.2878383 | 1 | 05/11/2018 | 098982/2019 |
| IVAN CARLOS PINTO DA SILVA | CRK-0458 | M.TRANS | 709.18.2910287 | 1 | 07/11/2018 | 113454/2019 |
| IVAN CESAR BATISTA | 016.015.125.123 | IPU | 101.18.0113786 | 11 | 12/11/2018 | 081656/2019 |
| IVAN CHRISTIAN TONINI | 003.047.012.567 | IPU | 101.18.0029116 | 11 | 19/11/2018 | 077389/2019 |
| IVAN COSTA E SILVA DE OLIVEIRA | CWJ-1642 | M.TRANS | 709.18.2879720 | 1 | 05/11/2018 | 099522/2019 |
| IVAN DA SILVA FREITAS JUNIOR | DVD-5630 | M.TRANS | 709.18.2877411 | 1 | 05/11/2018 | 098547/2019 |
| IVAN DA SILVA RIBEIRO | DVJ-5748 | M.TRANS | 709.18.2922520 | 1 | 19/11/2018 | 118241/2019 |
| IVAN DANIEL DE GODOI Y ALFONSO | DGO-8475 | M.TRANS | 709.18.2872637 | 1 | 05/11/2018 | 096609/2019 |
| IVAN DANIEL DE GODOI Y ALFONSO | DGO-8475 | M.TRANS | 709.18.2877068 | 1 | 05/11/2018 | 098420/2019 |
| IVAN DANIEL DE GODOI Y ALFONSO | DGO-8475 | M.TRANS | 709.18.2923968 | 1 | 19/11/2018 | 119002/2019 |
| IVAN DE OLIVEIRA | 532.059.043.000 | IPU | 101.18.0222471 | 11 | 15/11/2018 | 089151/2019 |
| IVAN DE OLIVEIRA LOPES | 229.830 | TX/PPUB | 708.18.2787333 | 3 | 05/11/2018 | 096060/2019 |
| IVAN DELMIRO DE LISBOA | 030.152.017.000 | IPU | 101.18.0179041 | 11 | 18/11/2018 | 085529/2019 |
| IVAN DELMIRO DE LISBOA | 030.152.017.000 | GAM | 802.18.4035542 | 1 | 16/11/2018 | 129984/2019 |
| IVAN DONIZETE PARENTE | 003.015.027.000 | IPU | 101.18.0026097 | 11 | 19/11/2018 | 077223/2019 |
| IVAN DOS SANTOS GOMES | COI-9406 | M.TRANS | 709.18.2889099 | 1 | 05/11/2018 | 103397/2019 |
| IVAN DOS SANTOS MACIEIRA | DWQ-1897 | M.TRANS | 709.18.2899178 | 1 | 05/11/2018 | 108366/2019 |
| IVAN FAGUNDES DA SILVA | DJH-6462 | M.TRANS | 709.18.2945389 | 1 | 28/11/2018 | 129136/2019 |
| IVAN FEODOR ZUBCOV | QMQ-0212 | M.TRANS | 709.18.2883091 | 1 | 05/11/2018 | 100916/2019 |
| IVAN FERNANDES DOS ANJOS | EHW-1171 | M.TRANS | 709.18.2879246 | 1 | 05/11/2018 | 099344/2019 |
| IVAN FERREIRA DA SILVA | KGM-6262 | M.TRANS | 709.18.2928396 | 1 | 19/11/2018 | 121344/2019 |
| IVAN FRANCISCO DE OLIVEIRA | EZO-2214 | M.TRANS | 709.18.2881335 | 1 | 05/11/2018 | 100177/2019 |
| IVAN FRANCISCO DOS SANTOS | PXU-8051 | M.TRANS | 709.18.2879052 | 1 | 05/11/2018 | 099271/2019 |
| IVAN GARCIA TAQUES | GAV-6350 | M.TRANS | 709.18.2871670 | 1 | 05/11/2018 | 096192/2019 |
| IVAN GILBERTO STEIN | FKV-7514 | M.TRANS | 709.18.2877864 | 1 | 05/11/2018 | 098754/2019 |
| IVAN GIURIATI | FIF-5757 | M.TRANS | 709.18.2923669 | 1 | 19/11/2018 | 118858/2019 |
| IVAN GOMES | 030.012.045.000 | IPU | 101.18.0174775 | 11 | 18/11/2018 | 085271/2019 |
| IVAN GONCALVES DE ABREU | GFJ-2380 | M.TRANS | 709.18.2904346 | 1 | 05/11/2018 | 110777/2019 |
| IVAN GREGORI | 010.037.046.001 | IPU | 101.18.0085123 | 11 | 17/11/2018 | 080195/2019 |
| IVAN GREGORI | 010.037.046.004 | IPU | 101.18.0085126 | 11 | 17/11/2018 | 080197/2019 |
| IVAN GREGORI | 010.037.046.005 | IPU | 101.18.0085127 | 11 | 17/11/2018 | 080198/2019 |
| IVAN GREGORI | 010.037.046.010 | IPU | 101.18.0085132 | 11 | 17/11/2018 | 080202/2019 |
| IVAN GREGORI | 010.037.046.011 | IPU | 101.18.0085133 | 11 | 17/11/2018 | 080203/2019 |
| IVAN GREGORI | 010.037.046.012 | IPU | 101.18.0085134 | 11 | 17/11/2018 | 080204/2019 |
| IVAN GREGORI | 010.037.046.013 | IPU | 101.18.0085135 | 11 | 17/11/2018 | 080205/2019 |
| IVAN GREGORI | 010.037.046.014 | IPU | 101.18.0085136 | 11 | 17/11/2018 | 080206/2019 |
| IVAN GREGORI | 010.037.046.018 | IPU | 101.18.0085140 | 11 | 17/11/2018 | 080210/2019 |
| IVAN GREGORI | 010.037.046.031 | IPU | 101.18.0085153 | 11 | 17/11/2018 | 080220/2019 |
| IVAN GREGORI | 010.037.046.036 | IPU | 101.18.0085158 | 11 | 17/11/2018 | 080222/2019 |
| IVAN GREGORI | 010.037.046.037 | IPU | 101.18.0085159 | 11 | 17/11/2018 | 080223/2019 |
| IVAN GREGORI | 010.037.046.038 | IPU | 101.18.0085160 | 11 | 17/11/2018 | 080224/2019 |
| IVAN GREGORI | 010.038.079.000 | IPU | 101.18.0085304 | 11 | 17/11/2018 | 080233/2019 |
| IVAN GREGORI | DFM-5322 | M.TRANS | 709.18.2926430 | 1 | 19/11/2018 | 120428/2019 |
| IVAN HENRIQUE LIMA DE SANTANA | EAL-7498 | M.TRANS | 709.18.2899090 | 1 | 05/11/2018 | 108309/2019 |
| IVAN JOSE DA SILVA | CVA-3905 | M.TRANS | 709.18.2910123 | 1 | 07/11/2018 | 113387/2019 |
| IVAN JOSE DE BRITO | 532.032.030.000 | IPU | 101.18.0221436 | 11 | 15/11/2018 | 089055/2019 |
| IVAN JOSE GALINDO | FDB-0035 | M.TRANS | 709.18.2925476 | 1 | 19/11/2018 | 119833/2019 |
| IVAN MAGALHAES | FAS-8122 | M.TRANS | 709.18.2885774 | 1 | 05/11/2018 | 101980/2019 |
| IVAN MUDRI JUNIOR | 001.068.271.000 | IPU | 101.18.0012559 | 11 | 16/11/2018 | 076643/2019 |
| IVAN MUNIZ DA SILVA | DRB-7707 | M.TRANS | 709.18.2936500 | 1 | 21/11/2018 | 125473/2019 |
| IVAN NASCIMENTO VIEIRA | 626.421.008.000 | IPUTCE | 103.18.0243154 | 11 | 19/11/2018 | 091910/2019 |
| IVAN NOBREGA DA CUNHA FILHO | BMW-5578 | M.TRANS | 709.18.2921599 | 1 | 19/11/2018 | 117826/2019 |
| IVAN NOBREGA DE FARIAS | 532.208.013.000 | IPU | 101.18.0226361 | 11 | 15/11/2018 | 089494/2019 |
| IVAN OSNI PIMENTA | HPJ-9872 | M.TRANS | 709.18.2934423 | 1 | 19/11/2018 | 124613/2019 |
| IVAN PATRICK DA SILVA RANGEL | FJB-2376 | M.TRANS | 709.18.2879937 | 1 | 05/11/2018 | 099602/2019 |
| IVAN REZENDE DE SOUZA | GAS-2014 | M.TRANS | 709.18.2897700 | 1 | 05/11/2018 | 107463/2019 |
| IVAN RYBAKOV | 410.026.020.000 | IPU | 101.18.0197976 | 11 | 12/11/2018 | 086857/2019 |
| IVAN SARTORI | CYY-4369 | M.TRANS | 709.18.2879799 | 1 | 05/11/2018 | 099554/2019 |
| IVAN SILVA DOS SANTOS | FIR-0846 | M.TRANS | 709.18.2902689 | 1 | 05/11/2018 | 110038/2019 |
| IVAN TIZCZENKO | 009.040.021.000 | IPU | 101.18.0078304 | 11 | 17/11/2018 | 079960/2019 |
| IVAN VICHIESSE | FNM-5978 | M.TRANS | 709.18.2904204 | 1 | 05/11/2018 | 110722/2019 |
| IVAN VIEIRA | 031.128.025.024 | IPU | 101.18.0184673 | 11 | 19/11/2018 | 085864/2019 |

| | | | | | | |
|--|-----------------|---------|----------------|----|------------|-------------|
| IVANA BARBOSA DE ALMEIDA | ENS-2876 | M.TRANS | 709.18.2906314 | 1 | 05/11/2018 | 111609/2019 |
| IVANA CUNHA LAZZURI | 033.066.059.009 | IPTU | 101.18.0193845 | 11 | 18/11/2018 | 086502/2019 |
| IVANA NUNES DE SOUZA | 033.108.061.000 | IPTU | 101.18.0195399 | 11 | 18/11/2018 | 086626/2019 |
| IVANA PATRICIA DE MATOS CINTRA | DBU-2351 | M.TRANS | 709.18.2920084 | 1 | 07/11/2018 | 117415/2019 |
| IVANA PATRICIA DE MATOS CINTRA | DBU-2351 | M.TRANS | 709.18.2932151 | 1 | 19/11/2018 | 123544/2019 |
| IVANA PEREIRA DA SILVA | FNJ-7878 | M.TRANS | 709.18.2923160 | 1 | 19/11/2018 | 118573/2019 |
| IVANDA OLIVEIRA ARAGAO | 534.154.010.000 | IPTU | 101.18.0237241 | 11 | 18/11/2018 | 090731/2019 |
| IVANDERSON GONCALVES DOS SANTOS - ME | 237.737 | TFFP/FX | 406.18.2769989 | 4 | 12/11/2018 | 094888/2019 |
| IVANDRO DE ANDRADE SPANENBERG | HOD-3090 | M.TRANS | 709.18.2939538 | 1 | 28/11/2018 | 126700/2019 |
| IVANEIDE DE JESUS SILVA | EFG-5468 | M.TRANS | 709.18.2882692 | 1 | 05/11/2018 | 100755/2019 |
| IVANEIDE DOS SANOTS SILVA | 002.057.042.004 | IPTU | 101.18.0020646 | 11 | 15/11/2018 | 076960/2019 |
| IVANETE APARECIDA DE LIMA ALMEIDA | DDF-1802 | M.TRANS | 709.18.2887829 | 1 | 05/11/2018 | 102856/2019 |
| IVANETE AUGUSTINHA DOS SANTOS | DVU-5022 | M.TRANS | 709.18.2906266 | 1 | 05/11/2018 | 111589/2019 |
| IVANETE DE ASSIS LIMA | DSX-5351 | M.TRANS | 709.18.2934714 | 1 | 19/11/2018 | 124761/2019 |
| IVANETE RIBEIRO MOURA | 511.031.006.000 | IPTU | 101.18.0201617 | 11 | 17/11/2018 | 087194/2019 |
| IVANETE VIEIRA DE MENEZES | 521.436.009.000 | IPTU | 101.18.0212164 | 11 | 15/11/2018 | 088020/2019 |
| IVANETE VIEIRA DE MENEZES | | ISS CC | 705.18.2667720 | 6 | 05/11/2018 | 095584/2019 |
| IVANEZ FURTADO DE SOUZA | ERX-3922 | M.TRANS | 709.18.2908456 | 1 | 05/11/2018 | 112658/2019 |
| IVANHOE JOSE DE ANDRADE | 025.087.026.000 | IPTU | 101.18.0156955 | 11 | 19/11/2018 | 084226/2019 |
| IVANI APARECIDA PITELLI MOZINI | ELV-5625 | M.TRANS | 709.18.2918807 | 1 | 07/11/2018 | 116867/2019 |
| IVANI DE ALMEIDA GOMES | 006.060.039.000 | IPTU | 101.18.0060282 | 11 | 16/11/2018 | 079273/2019 |
| IVANI DE CARVALHO FERREIRA | FUP-8693 | M.TRANS | 709.18.2928273 | 1 | 19/11/2018 | 121282/2019 |
| IVANI DOLORES NALESSIO | 014.019.021.195 | IPTU | 101.18.0104515 | 11 | 12/11/2018 | 081039/2019 |
| IVANI GRACIETE DE SOUZA | 018.042.005.046 | IPTU | 101.18.0123524 | 11 | 14/11/2018 | 082188/2019 |
| IVANI PINTO COELHO | AWH-5096 | M.TRANS | 709.18.2927717 | 1 | 19/11/2018 | 121014/2019 |
| IVANI QUIRINO MACHADO | 510.106.041.007 | IPTU | 101.18.0199635 | 11 | 16/11/2018 | 087000/2019 |
| IVANI RIBEIRO DOS SANTOS ME | KXU-5737 | M.TRANS | 709.18.2916823 | 1 | 07/11/2018 | 115907/2019 |
| IVANI SOARES DE OLIVEIRA | PYA-1604 | M.TRANS | 709.18.2906231 | 1 | 05/11/2018 | 111572/2019 |
| IVANI TEIXEIRA SANTANA | EDB-7590 | M.TRANS | 709.18.2873815 | 1 | 05/11/2018 | 097113/2019 |
| IVANIA APARECIDA CRUZ DOS SANTOS | FNG-9483 | M.TRANS | 709.18.2892040 | 1 | 05/11/2018 | 104677/2019 |
| IVANIA APARECIDA MENDES | EQG-8602 | M.TRANS | 709.18.2902666 | 1 | 05/11/2018 | 110025/2019 |
| IVANIA APARECIDA MENDES | EQG-8602 | M.TRANS | 709.18.2932611 | 1 | 19/11/2018 | 123783/2019 |
| IVANIA DE SOUSA MELO | 024.012.066.099 | IPTU | 101.18.0146945 | 11 | 17/11/2018 | 083645/2019 |
| IVANIA FERNANDES | 010.047.118.044 | IPTU | 101.18.0086876 | 11 | 17/11/2018 | 080294/2019 |
| IVANIA PEREIRA DE SOUZA RODRIGUES | 011.021.041.000 | IPTU | 101.18.0088188 | 11 | 15/11/2018 | 080343/2019 |
| IVANICE DA SILVA DE ALMEIDA TAVARES | 033.124.053.017 | IPTU | 101.18.0196709 | 11 | 18/11/2018 | 086750/2019 |
| IVANICE GONCALVES | DRP-7815 | M.TRANS | 709.18.2883386 | 1 | 05/11/2018 | 101028/2019 |
| IVANICE MARIA DA SILVA | EIZ-3863 | M.TRANS | 709.18.2898293 | 1 | 05/11/2018 | 107832/2019 |
| IVANIL BATISTA LIMA | 023.001.070.023 | IPTU | 101.18.0143412 | 11 | 12/11/2018 | 083461/2019 |
| IVANIL MARIA DO NASCIMENTO | DUL-3110 | M.TRANS | 709.18.2923282 | 1 | 19/11/2018 | 118640/2019 |
| IVANILDA APARECIDA AGUIAR DA SILVA | CJA-0676 | M.TRANS | 709.18.2936563 | 1 | 21/11/2018 | 125511/2019 |
| IVANILDA DO AMARAL MACHADO FERREIRA | HIO-5138 | M.TRANS | 709.18.2905511 | 1 | 05/11/2018 | 111272/2019 |
| IVANILDA FLORENTINO FERREIRA | 019.040.023.000 | IPTU | 101.18.0128952 | 11 | 18/11/2018 | 082506/2019 |
| IVANILDE APARECIDA DE OLIVEIRA | DEF-9841 | M.TRANS | 709.18.2929700 | 1 | 19/11/2018 | 122023/2019 |
| IVANILDE APARECIDA LOPES | EIX-7376 | M.TRANS | 709.18.2932989 | 1 | 19/11/2018 | 123963/2019 |
| IVANILDE DE ARAUJO ALVES | 003.047.015.003 | IPTU | 101.18.0030176 | 11 | 19/11/2018 | 077519/2019 |
| IVANILDO BATISTA GARCIA | 1.059.017.000 | CIP | 105.18.0245035 | 11 | 26/11/2018 | 091964/2019 |
| IVANILDO BIZERRA PAULINO | CCF-4110 | M.TRANS | 709.18.2929985 | 1 | 19/11/2018 | 122177/2019 |
| IVANILDO DA SILVA CELESTINO | ARU-2236 | M.TRANS | 709.18.2933105 | 1 | 19/11/2018 | 124018/2019 |
| IVANILDO DIAS PEREIRA | BFG-6387 | M.TRANS | 709.18.2888965 | 1 | 05/11/2018 | 103346/2019 |
| IVANILDO DUARTE DOS PRAZERES | FYI-2199 | M.TRANS | 709.18.2909575 | 1 | 07/11/2018 | 113139/2019 |
| IVANILDO DUARTE FARIAS | ELK-0545 | M.TRANS | 709.18.2890101 | 1 | 05/11/2018 | 103843/2019 |
| IVANILDO EDUARDO DA SILVA | 532.101.062.131 | IPTU | 101.18.0225140 | 11 | 15/11/2018 | 089306/2019 |
| IVANILDO FERREIRA DE LIRA | EUV-6676 | M.TRANS | 709.18.2880818 | 1 | 05/11/2018 | 099957/2019 |
| IVANILDO FRANCISCO DA SILVA | EAW-9031 | M.TRANS | 709.18.2902510 | 1 | 05/11/2018 | 109959/2019 |
| IVANILDO FRANCISCO XAVIER | DIH-7644 | M.TRANS | 709.18.2903656 | 1 | 05/11/2018 | 110530/2019 |
| IVANILDO GENTIL DE BARROS | DIH-1403 | M.TRANS | 709.18.2880691 | 1 | 05/11/2018 | 099914/2019 |
| IVANILDO ISAIAS DO NASCIMENTO | 533.240.003.000 | IPTU | 101.18.0232093 | 11 | 18/11/2018 | 090137/2019 |
| IVANILDO JOSE DE SOUSA | DWM-4658 | M.TRANS | 709.18.2901981 | 1 | 05/11/2018 | 109715/2019 |
| IVANILDO JOSE DOS SANTOS | | ISS CC | 705.18.2770399 | 4 | 19/11/2018 | 095618/2019 |
| IVANILDO MENINO DA SILVA | ENQ-3176 | M.TRANS | 709.18.2884704 | 1 | 05/11/2018 | 101584/2019 |
| IVANILDO PEREIRA DA SILVA | FJU-5959 | M.TRANS | 709.18.2924946 | 1 | 19/11/2018 | 119521/2019 |
| IVANILDO PEREIRA DA SILVA | EGF-0619 | M.TRANS | 709.18.2928197 | 1 | 19/11/2018 | 121244/2019 |
| IVANILDO PEREIRA DA SILVA | EGF-0619 | M.TRANS | 709.18.2933997 | 1 | 19/11/2018 | 124403/2019 |
| IVANILDO REMIGIO | 532.070.046.000 | CIP | 105.18.0249125 | 11 | 26/11/2018 | 092848/2019 |
| IVANILDO ROCHA MIRANDA | DVN-4415 | M.TRANS | 709.18.2940848 | 1 | 28/11/2018 | 127303/2019 |
| IVANILDO RODRIGUES DE SOUZA | DXE-4918 | M.TRANS | 709.18.2903584 | 1 | 05/11/2018 | 110489/2019 |
| IVANILDO SEVERINO DA SILVA | CYN-5804 | M.TRANS | 709.18.2898385 | 1 | 05/11/2018 | 107884/2019 |
| IVANILDO SEVERINO DA SILVA | DSM-8062 | M.TRANS | 709.18.2911624 | 1 | 07/11/2018 | 113937/2019 |
| IVANILDO SOARES DA CAMARA | 534.130.014.000 | IPTU | 101.18.0236327 | 11 | 18/11/2018 | 090632/2019 |
| IVANILDO TEOFILLO COSTA | DWE-9026 | M.TRANS | 709.18.2904633 | 1 | 05/11/2018 | 110920/2019 |
| IVANILDO TEOFILLO COSTA | DWE-9026 | M.TRANS | 709.18.2904654 | 1 | 05/11/2018 | 110931/2019 |
| IVANILSON QUEIROZ DOS SANTOS | EJJ-3272 | M.TRANS | 709.18.2941162 | 1 | 28/11/2018 | 127467/2019 |
| IVANILTON ARAUJO DA SILVA | FLN-8192 | M.TRANS | 709.18.2919258 | 1 | 07/11/2018 | 117070/2019 |
| IVANILZA DA SILVA MONTEIRO VIDIGAL ROCHA | MOQ-9991 | M.TRANS | 709.18.2905062 | 1 | 05/11/2018 | 111096/2019 |
| IVANIO CARLOS KOHLER | MIO-6141 | M.TRANS | 709.18.2912702 | 1 | 07/11/2018 | 114420/2019 |
| IVANIR CARLOS DE SOUZA | DXL-8145 | M.TRANS | 709.18.2871970 | 1 | 05/11/2018 | 096315/2019 |
| IVANIR GRANA | 033.101.013.000 | IPTU | 101.18.2786932 | 4 | 28/11/2018 | 091464/2019 |
| IVANIR GRANA | 033.101.013.000 | IPTU | 101.18.2787079 | 4 | 28/11/2018 | 091467/2019 |
| IVANIR GRANA | 033.101.013.000 | IPTU | 101.18.2787080 | 4 | 28/11/2018 | 091468/2019 |
| IVANIR PEREIRA DE LIMA | 031.136.044.000 | IPTU | 101.18.0184985 | 11 | 19/11/2018 | 085891/2019 |
| IVANIRA MARIA DAS DORIS | EJR-6106 | M.TRANS | 709.18.2929947 | 1 | 19/11/2018 | 122151/2019 |
| IVANIZIA REIS SANTOS | 532.311.032.000 | IPTU | 101.18.0226845 | 11 | 15/11/2018 | 089564/2019 |
| IVANNA BASTOS DE JESUS | OLG-3913 | M.TRANS | 709.18.2902436 | 1 | 05/11/2018 | 109922/2019 |
| IVANORA PEREIRA BATISTA | CVG-8494 | M.TRANS | 709.18.2888030 | 1 | 05/11/2018 | 102951/2019 |
| IVELI SPERANDIO | CTC-1425 | M.TRANS | 709.18.2898474 | 1 | 05/11/2018 | 107942/2019 |
| IVES DOS SANTOS JUNIOR | 004.044.072.092 | IPTU | 101.18.0040137 | 11 | 17/11/2018 | 078209/2019 |
| IVETE ALVES DE OLIVEIRA SEMMLER | EVG-2816 | M.TRANS | 709.18.2876795 | 1 | 05/11/2018 | 098319/2019 |
| IVETE APARECIDA DA SILVA | EXZ-8536 | M.TRANS | 709.18.2939488 | 1 | 28/11/2018 | 126672/2019 |
| IVETE BARBOSA TRESMONDI | FLO-3616 | M.TRANS | 709.18.2929940 | 1 | 19/11/2018 | 122147/2019 |
| IVETE CESTARI RAPOSO | 001.075.031.001 | IPTU | 101.18.0012842 | 11 | 16/11/2018 | 076656/2019 |
| IVETE DE OLIVEIRA SILVA | DKO-4033 | M.TRANS | 709.18.2898117 | 1 | 05/11/2018 | 107715/2019 |

| | | | | | | |
|--|-----------------|---------|----------------|----|------------|-------------|
| IVETE JOSE DA SILVA | BMI-1688 | M.TRANS | 709.18.2899573 | 1 | 05/11/2018 | 108592/2019 |
| IVETE KELCIAUSKAS KASSAWARA | 521.400.033.452 | IPTU | 101.18.0210793 | 11 | 15/11/2018 | 087950/2019 |
| IVETE MARIA DE ANDRADE OLIVEIRA | DDM-1472 | M.TRANS | 709.18.2887607 | 1 | 05/11/2018 | 102750/2019 |
| IVNA RAISA DE OLIVEIRA SILVA | DNA-8694 | M.TRANS | 709.18.2877080 | 1 | 05/11/2018 | 098424/2019 |
| IVO AMADEU MENEGHEL ME | DYE-6268 | M.TRANS | 709.18.2888618 | 1 | 05/11/2018 | 103201/2019 |
| IVO APARECIDO DO PRADO BARROS | 012.073.026.000 | IPTU | 101.18.0097714 | 11 | 17/11/2018 | 080753/2019 |
| IVO APARECIDO DO PRADO BARROS | ENF-0351 | M.TRANS | 709.18.2880539 | 1 | 05/11/2018 | 099862/2019 |
| IVO APARECIDO ZACARIAS DE MORAIS | FKS-1794 | M.TRANS | 709.18.2874031 | 1 | 05/11/2018 | 097198/2019 |
| IVO BRANDAO DE SOUZA DA CRUZ | DNF-7932 | M.TRANS | 709.18.2874575 | 1 | 05/11/2018 | 097436/2019 |
| IVO BRANDAO MACHADO FILHO | 126.182 | COL.LX | 710.18.0255471 | 9 | 27/11/2018 | 129613/2019 |
| IVO CONSTRUCOES ME | CDY-6405 | M.TRANS | 709.18.2896407 | 1 | 05/11/2018 | 106875/2019 |
| IVO CONSTRUCOES ME | CDY-6405 | M.TRANS | 709.18.2896450 | 1 | 05/11/2018 | 106902/2019 |
| IVO CONSTRUCOES ME | CDY-6405 | M.TRANS | 709.18.2915853 | 1 | 07/11/2018 | 115558/2019 |
| IVO CONSTRUCOES ME | CDY-6405 | M.TRANS | 709.18.2917302 | 1 | 07/11/2018 | 116081/2019 |
| IVO CONSTRUCOES ME | CDY-6405 | M.TRANS | 709.18.2937520 | 1 | 21/11/2018 | 126012/2019 |
| IVO CONSTRUCOES ME | CDY-6405 | M.TRANS | 709.18.2944129 | 1 | 28/11/2018 | 128606/2019 |
| IVO DA CRUZ | EIA-5399 | M.TRANS | 709.18.2918339 | 1 | 07/11/2018 | 116650/2019 |
| IVO DOMINGOS RAMOS | 033.095.057.000 | IPTU | 101.18.0194876 | 11 | 18/11/2018 | 086576/2019 |
| IVO DOS SANTOS FERREIRA DE ASSIS | HGO-4081 | M.TRANS | 709.18.2897908 | 1 | 05/11/2018 | 107589/2019 |
| IVO GERONIMO DE LIMA | DUP-7621 | M.TRANS | 709.18.2874083 | 1 | 05/11/2018 | 097230/2019 |
| IVO GODOI | BPG-2005 | M.TRANS | 709.18.2906448 | 1 | 05/11/2018 | 111686/2019 |
| IVO GOMES CORTEZ JUNIOR | 246.021 | COL.LX | 710.18.0255890 | 9 | 27/11/2018 | 129687/2019 |
| IVO JOSE CORREA NETO | 512.015.091.000 | IPTU | 101.18.0202548 | 11 | 16/11/2018 | 087315/2019 |
| IVO NOGUEIRA | 017.023.053.000 | IPTU | 101.18.0118604 | 11 | 12/11/2018 | 081911/2019 |
| IVO NOGUEIRA TORRES | CWB-4978 | M.TRANS | 709.18.2882428 | 1 | 05/11/2018 | 100643/2019 |
| IVO PARANHO DA SILVA | CSW-3736 | M.TRANS | 709.18.2891701 | 1 | 05/11/2018 | 104530/2019 |
| IVO PIRETTI ROSA | FYQ-4393 | M.TRANS | 709.18.2921418 | 1 | 19/11/2018 | 117751/2019 |
| IVO PEREIRA DE MELO | 532.075.024.000 | CIP | 105.18.0249129 | 11 | 26/11/2018 | 092850/2019 |
| IVO PREVIATO | 013.070.013.000 | IPTU | 101.18.0103880 | 11 | 15/11/2018 | 080999/2019 |
| IVO SALES PINHO | 024.010.052.000 | IPTU | 101.18.0146450 | 11 | 17/11/2018 | 083628/2019 |
| IVO SAMBONOVICH | 008.027.011.000 | IPTU | 101.18.0072970 | 11 | 16/11/2018 | 079804/2019 |
| IVO WAGNER DAS NEVES | FLO-4225 | M.TRANS | 709.18.2878718 | 1 | 05/11/2018 | 099115/2019 |
| IVOLINO PEREIRA DA SILVA | 012.057.009.211 | IPTU | 101.18.0096542 | 11 | 17/11/2018 | 080691/2019 |
| IVON KOZEMEKIN | 620.400.050.000 | IPTU | 101.18.0240471 | 11 | 16/11/2018 | 091104/2019 |
| IVON KOZEMEKIN | 620.400.050.000 | CIP | 105.18.0251172 | 11 | 26/11/2018 | 093738/2019 |
| IVONALDO DE SOUSA PINTO | EVG-2457 | M.TRANS | 709.18.2876845 | 1 | 05/11/2018 | 098335/2019 |
| IVONALDO PEREIRA LIMA | 512.015.077.000 | IPTU | 101.18.0202534 | 11 | 16/11/2018 | 087313/2019 |
| IVONE ALVES DE SOUZA GOMES | GBV-7743 | M.TRANS | 709.18.2905372 | 1 | 05/11/2018 | 111215/2019 |
| IVONE ALVES FEITOSA DOS SANTOS | 025.053.016.000 | IPTU | 101.18.0154426 | 11 | 19/11/2018 | 084143/2019 |
| IVONE ALVES GONCALVES | DHV-6871 | M.TRANS | 709.18.2926224 | 1 | 19/11/2018 | 120316/2019 |
| IVONE APARECIDA DE OLIVEIRA DO PRADO | 011.033.116.414 | IPTU | 101.18.0090499 | 11 | 15/11/2018 | 080436/2019 |
| IVONE DA CONCEICAO SANTOS PRATES | HQD-1668 | M.TRANS | 709.18.2912418 | 1 | 07/11/2018 | 114291/2019 |
| IVONE DA SILVA RIBEIRO | EDB-3114 | M.TRANS | 709.18.2921834 | 1 | 19/11/2018 | 117903/2019 |
| IVONE DE FATIMA FRAZZATO FRANCA | 002.073.027.270 | IPTU | 101.18.0022854 | 11 | 15/11/2018 | 077097/2019 |
| IVONE FILIPIM | EVE-8377 | M.TRANS | 709.18.2921147 | 1 | 19/11/2018 | 117630/2019 |
| IVONE FLAMINGUI PEREZ | DSX-9127 | M.TRANS | 709.18.2908199 | 1 | 05/11/2018 | 112535/2019 |
| IVONE FONSECA DOS SANTOS | EEM-1449 | M.TRANS | 709.18.2878175 | 1 | 05/11/2018 | 098895/2019 |
| IVONE INHAOSER BARBOSA DE MORAES | FVR-7995 | M.TRANS | 709.18.2939958 | 1 | 28/11/2018 | 126900/2019 |
| IVONE JOSE | 033.055.053.006 | IPTU | 101.18.0193201 | 11 | 18/11/2018 | 086450/2019 |
| IVONE LEON DE PAULA | ENL-2963 | M.TRANS | 709.18.2938632 | 1 | 28/11/2018 | 126253/2019 |
| IVONE LOVO RIBEIRO | 521.428.022.000 | IPTU | 101.18.0211841 | 11 | 15/11/2018 | 088002/2019 |
| IVONE MARIA CLAUDINO BARDY | DGQ-9445 | M.TRANS | 709.18.2928423 | 1 | 19/11/2018 | 121361/2019 |
| IVONE MARIA DA SILVA BRAGA | 532.039.016.000 | IPTU | 101.18.0221704 | 11 | 15/11/2018 | 089078/2019 |
| IVONE MARIA DE MORAIS | EIP-0148 | M.TRANS | 709.18.2931979 | 1 | 19/11/2018 | 123439/2019 |
| IVONE MARIA RESENDE | DNY-2883 | M.TRANS | 709.18.2876404 | 1 | 05/11/2018 | 098179/2019 |
| IVONE MERTINS VIEIRA | ELN-7998 | M.TRANS | 709.18.2908821 | 1 | 05/11/2018 | 112821/2019 |
| IVONE MERTINS VIEIRA | ELN-7998 | M.TRANS | 709.18.2929571 | 1 | 19/11/2018 | 121947/2019 |
| IVONE MINELVINA DA SILVA CAVALCANTE | OUW-7799 | M.TRANS | 709.18.2921270 | 1 | 19/11/2018 | 117697/2019 |
| IVONE MOREIRA GIMENES DA SILVA | FOP-8853 | M.TRANS | 709.18.2936687 | 1 | 21/11/2018 | 125571/2019 |
| IVONE PEDROSA REIS | EDB-8656 | M.TRANS | 709.18.2922556 | 1 | 19/11/2018 | 118259/2019 |
| IVONE PEDROSA REIS | EDB-8656 | M.TRANS | 709.18.2934519 | 1 | 19/11/2018 | 124662/2019 |
| IVONE PEREIRA DA SILVA AMARAL | 534.032.028.000 | IPTU | 101.18.0234500 | 11 | 18/11/2018 | 090407/2019 |
| IVONE PORTO DE FREITAS | FRF-7964 | M.TRANS | 709.18.2945850 | 1 | 28/11/2018 | 129362/2019 |
| IVONE RODRIGUES CACHONIS | 025.117.041.000 | IPTU | 101.18.0158756 | 11 | 19/11/2018 | 084303/2019 |
| IVONE SARRAF | 012.038.041.000 | IPTU | 101.18.0095594 | 11 | 17/11/2018 | 080650/2019 |
| IVONE SIQUEIRA DE OLIVEIRA | FHT-6117 | M.TRANS | 709.18.2945103 | 1 | 28/11/2018 | 128990/2019 |
| IVONE TOMAS DE ALMEIDA ROSCHEL | FPJ-4187 | M.TRANS | 709.18.2922216 | 1 | 19/11/2018 | 118103/2019 |
| IVONE VIEIRA DE LIMA | ERI-0485 | M.TRANS | 709.18.2891382 | 1 | 05/11/2018 | 104390/2019 |
| IVONEIDE DA SILVA NOGUEIRA | DZQ-8192 | M.TRANS | 709.18.2922874 | 1 | 19/11/2018 | 118407/2019 |
| IVONEIDE DE ANDRADE SILVA | DDA-4087 | M.TRANS | 709.18.2892137 | 1 | 05/11/2018 | 104717/2019 |
| IVONEIDE FRANCISCA FRASSAO | EKR-4805 | M.TRANS | 709.18.2902581 | 1 | 05/11/2018 | 109984/2019 |
| IVONEIDE MARIA DA COSTA | 532.101.062.143 | IPTU | 101.18.0225152 | 11 | 17/11/2018 | 089310/2019 |
| IVONETE A DOS SANTOS FERNANDES | HFD-4929 | M.TRANS | 709.18.2875350 | 1 | 05/11/2018 | 097770/2019 |
| IVONETE BRANDAO DOS SANTOS ALMEIDA | 003.048.136.004 | IPTU | 101.18.0031763 | 11 | 19/11/2018 | 077700/2019 |
| IVONETE CRISTINA CLARO TERENCE | 003.102.001.041 | IPTU | 101.18.0033852 | 11 | 19/11/2018 | 077795/2019 |
| IVONETE DE SANTANA DA SILVA | ENS-9355 | M.TRANS | 709.18.2880847 | 1 | 05/11/2018 | 099968/2019 |
| IVONETE DOS SANTOS E SANTOS | DVH-3989 | M.TRANS | 709.18.2929812 | 1 | 19/11/2018 | 122077/2019 |
| IVONETE DOS SANTOS JERONIMO | HOJ-1994 | M.TRANS | 709.18.2923513 | 1 | 19/11/2018 | 118784/2019 |
| IVONETE GOMES DE MELO | DFF-4968 | M.TRANS | 709.18.2917626 | 1 | 07/11/2018 | 116305/2019 |
| IVONETE JESUS DA FRANCA DAMASCENO PAIXAO | FTP-0325 | M.TRANS | 709.18.2875434 | 1 | 05/11/2018 | 097817/2019 |
| IVONETE MARIA DOS SANTOS | 227.118 | TX/PPUB | 708.18.2617749 | 4 | 01/11/2018 | 095857/2019 |
| IVONETE MARIA DOS SANTOS SOUZA | GGI-3350 | M.TRANS | 709.18.2931900 | 1 | 19/11/2018 | 123386/2019 |
| IVONETE MARTINS PEQUENO | BMB-8637 | M.TRANS | 709.18.2879862 | 1 | 05/11/2018 | 099578/2019 |
| IVONETE MATOS CARDOSO | DYY-5026 | M.TRANS | 709.18.2925472 | 1 | 19/11/2018 | 119830/2019 |
| IVONETE NERIS DA SILVA | GIX-0949 | M.TRANS | 709.18.2890427 | 1 | 05/11/2018 | 104002/2019 |
| IVONETE PEREIRA RODRIGO | ENF-6859 | M.TRANS | 709.18.2934094 | 1 | 19/11/2018 | 124459/2019 |
| IVONIDE FELIX FERNANDES | HKW-7578 | M.TRANS | 709.18.2889548 | 1 | 05/11/2018 | 103587/2019 |
| IVONILDES DE SOUZA AZEVEDO DE JESUS | GBK-0360 | M.TRANS | 709.18.2926513 | 1 | 19/11/2018 | 120469/2019 |
| IVONILDO DE OLIVEIRA | FFP-6286 | M.TRANS | 709.18.2920868 | 1 | 19/11/2018 | 117507/2019 |
| IVONOFRE FERNANDES DE SOUZA JUNIOR | ERK-2039 | M.TRANS | 709.18.2889828 | 1 | 05/11/2018 | 103717/2019 |
| IVY RIBEIRO CARDOSO | ENL-9912 | M.TRANS | 709.18.2926260 | 1 | 19/11/2018 | 120339/2019 |
| IVY SOSSINI ALVES DE LIMA | DQJ-5891 | M.TRANS | 709.18.2934112 | 1 | 19/11/2018 | 124465/2019 |

| | | | | | | |
|---|-----------------|---------|----------------|----|------------|-------------|
| IYADOSO DE MELO ALESIUNAS ME | CVL-1901 | M.TRANS | 709.18.2915055 | 1 | 07/11/2018 | 115238/2019 |
| IYADOSO DE MELO ALESIUNAS ME | CVL-1901 | M.TRANS | 709.18.2944464 | 1 | 28/11/2018 | 128744/2019 |
| IZA SOUSA SANTOS | EJJ-5806 | M.TRANS | 709.18.2888570 | 1 | 05/11/2018 | 103178/2019 |
| IZA SOUSA SANTOS | EJJ-5806 | M.TRANS | 709.18.2925259 | 1 | 19/11/2018 | 119714/2019 |
| IZABEL APARECIDA ANTUNES DA SILVA | | BOLSA | 716.18.0260016 | 10 | 23/11/2018 | 129733/2019 |
| IZABEL APARECIDA LUGUI | 003.047.015.232 | IPTU | 101.18.0030404 | 11 | 19/11/2018 | 077540/2019 |
| IZABEL BARRENSE DOS SANTOS | EBR-6227 | M.TRANS | 709.18.2906542 | 1 | 05/11/2018 | 111736/2019 |
| IZABEL COTARELLI | GIJ-8318 | M.TRANS | 709.18.2928615 | 1 | 19/11/2018 | 121450/2019 |
| IZABEL CRISTINA BEZERRA SATURNINO | 532.325.009.000 | IPTU | 101.18.0227364 | 11 | 15/11/2018 | 089645/2019 |
| IZABEL CRISTINA SOUZA DA SILVA | 003.047.013.226 | IPTU | 101.18.0029773 | 11 | 19/11/2018 | 077464/2019 |
| IZABEL DOMINGUES ROSQUINHA | 009.031.008.000 | IPTU | 101.18.0078147 | 11 | 17/11/2018 | 079949/2019 |
| IZABEL GOMES TEIXEIRA | 620.122.085.000 | IPTU | 101.18.0240150 | 11 | 16/11/2018 | 091058/2019 |
| IZABEL ISA DE SOUZA GOMES | 021.034.018.000 | IPTU | 101.18.0139371 | 11 | 22/11/2018 | 083197/2019 |
| IZABEL LEAL CHECHE | FSP-1353 | M.TRANS | 709.18.2873393 | 1 | 05/11/2018 | 096922/2019 |
| IZABEL MARIA GOMES VERTUARIO ME | CNC-9706 | M.TRANS | 709.18.2871631 | 1 | 05/11/2018 | 096175/2019 |
| IZABEL MARIA SOUZA CAMPOS | EUA-6715 | M.TRANS | 709.18.2924033 | 1 | 19/11/2018 | 119028/2019 |
| IZABEL SALVADOR SOARES | DUH-6258 | M.TRANS | 709.18.2900993 | 1 | 05/11/2018 | 109250/2019 |
| IZABEL SEVERINA DA SILVA | JMU-4640 | M.TRANS | 709.18.2873835 | 1 | 05/11/2018 | 097125/2019 |
| IZABEL TAVARES DA SILVA | DWQ-6086 | M.TRANS | 709.18.2872875 | 1 | 05/11/2018 | 096706/2019 |
| IZABELA APARECIDA PEREIRA | EAS-6905 | M.TRANS | 709.18.2906789 | 1 | 05/11/2018 | 111858/2019 |
| IZABELE REGINA PAULETTO CONVENIENCIA ME | DYF-6816 | M.TRANS | 709.18.2884540 | 1 | 05/11/2018 | 101510/2019 |
| IZABELE REGINA PAULETTO CONVENIENCIA ME | DYF-6816 | M.TRANS | 709.18.2914417 | 1 | 07/11/2018 | 115037/2019 |
| IZABELE REGINA PAULETTO CONVENIENCIA ME | DYF-6816 | M.TRANS | 709.18.2916564 | 1 | 07/11/2018 | 115834/2019 |
| IZABELE REGINA PAULETTO CONVENIENCIA ME | DYF-6816 | M.TRANS | 709.18.2942122 | 1 | 28/11/2018 | 127842/2019 |
| IZABELLA COELI SIQUEIRA | 003.020.058.005 | IPTU | 101.18.0026373 | 11 | 19/11/2018 | 077236/2019 |
| IZABELLA COELI SIQUEIRA | 003.020.058.007 | IPTU | 101.18.0026375 | 11 | 19/11/2018 | 077237/2019 |
| IZABELLE ALBINO PEREIRA | FSX-5080 | M.TRANS | 709.18.2897885 | 1 | 05/11/2018 | 107579/2019 |
| IZABELLE ALBINO PEREIRA | FSX-5080 | M.TRANS | 709.18.2898458 | 1 | 05/11/2018 | 107934/2019 |
| IZABOOK NEGOCIOS E SERVICOS EIRELI ME | EKL-6641 | M.TRANS | 709.18.2895076 | 1 | 05/11/2018 | 106258/2019 |
| IZAEL JESUS DAS MERCES | GLK-7803 | M.TRANS | 709.18.2899365 | 1 | 05/11/2018 | 108481/2019 |
| IZAEL SOUZA BARROS | IAL-2720 | M.TRANS | 709.18.2937424 | 1 | 21/11/2018 | 125961/2019 |
| IZAIAS ANTONIO ALVES | EDA-1833 | M.TRANS | 709.18.2890856 | 1 | 05/11/2018 | 104175/2019 |
| IZAIAS DE OLIVEIRA SILVA | 027.082.014.000 | IPTU | 101.18.0165924 | 11 | 15/11/2018 | 084797/2019 |
| IZAIAS FERREIRA DA PAZ | EAN-2282 | M.TRANS | 709.18.2881169 | 1 | 05/11/2018 | 100105/2019 |
| IZAIAS LANFREDI | 018.060.030.000 | IPTU | 101.18.0124216 | 11 | 19/11/2018 | 082243/2019 |
| IZAIAS LINO DE OLIVEIRA | 003.113.001.089 | IPTU | 101.18.0034519 | 11 | 19/11/2018 | 077853/2019 |
| IZAIAS RODRIGUES DA ROCHA | ERZ-5629 | M.TRANS | 709.18.2872987 | 1 | 05/11/2018 | 096757/2019 |
| IZAILDA VIEIRA RAMOS DE SIQUEIRA | FZK-8287 | M.TRANS | 709.18.2890181 | 1 | 05/11/2018 | 103877/2019 |
| IZAILTO DE LIMA | FKA-1097 | M.TRANS | 709.18.2897472 | 1 | 05/11/2018 | 107320/2019 |
| IZALDETE PAIXAO SANTOS | 532.114.031.000 | IPTU | 101.18.0225582 | 11 | 22/11/2018 | 089336/2019 |
| IZALTO SOUZA MATOS | BVQ-3576 | M.TRANS | 709.18.2917997 | 1 | 07/11/2018 | 116472/2019 |
| IZAQUE SILVA ALVES | 015.029.043.000 | IPTU | 101.18.0107980 | 11 | 12/11/2018 | 081295/2019 |
| IZAURA ALVES MAIA | 402.022.007.000 | IPTU | 101.18.0197458 | 11 | 17/11/2018 | 086815/2019 |
| IZAURA ALVES MAIA | 402.022.025.000 | IPTU | 101.18.0197466 | 11 | 17/11/2018 | 086816/2019 |
| IZAURA CORDEIRO DOS SANTOS - ESPOLIO | 018.057.023.000 | IPTU | 101.18.0124152 | 11 | 19/11/2018 | 082241/2019 |
| IZAURA DA SILVA | 031.051.019.000 | IPTU | 101.18.0181571 | 11 | 19/11/2018 | 085664/2019 |
| IZAURA TAVARES ALMEIDA | 030.161.006.000 | IPTU | 101.18.2868574 | 2 | 30/11/2018 | 091557/2019 |
| IZAURO DE OLIVEIRA SILVA | CKM-5376 | M.TRANS | 709.18.2876044 | 1 | 05/11/2018 | 098033/2019 |
| IZAURO TAVARES AMORIM | FJM-9097 | M.TRANS | 709.18.2885178 | 1 | 05/11/2018 | 101760/2019 |
| IZIDIO DA SILVA RODRIGUES | DVR-2686 | M.TRANS | 709.18.2900979 | 1 | 05/11/2018 | 109244/2019 |
| IZIDIO GONCALVES DA SILVA FILHO | EIL-6501 | M.TRANS | 709.18.2936903 | 1 | 21/11/2018 | 125681/2019 |
| IZIDRA MONTAGNERI RIBEIRO | ETO-7764 | M.TRANS | 709.18.2920994 | 1 | 19/11/2018 | 117562/2019 |
| IZILDA APARECIDA MACHADO COSTA | 033.052.060.000 | IPTU | 101.18.0192983 | 11 | 18/11/2018 | 086435/2019 |
| IZILDA COMIM CARRILHO | GCE-5624 | M.TRANS | 709.18.2886874 | 1 | 05/11/2018 | 102439/2019 |
| IZILDA COMIM CARRILHO | GCE-5624 | M.TRANS | 709.18.2902840 | 1 | 05/11/2018 | 110116/2019 |
| IZILDA DE MOURA RODRIGUES | JTC-6662 | M.TRANS | 709.18.2876735 | 1 | 05/11/2018 | 098297/2019 |
| IZILDA DO CARMO FERREIRA MORONE | FBZ-8802 | M.TRANS | 709.18.2875841 | 1 | 05/11/2018 | 097964/2019 |
| IZILDA DO CARMO OLIVEIRA | 001.110.012.072 | IPTU | 101.18.0014637 | 11 | 16/11/2018 | 076721/2019 |
| IZILDA DO CARMO OLIVEIRA | 033.081.007.000 | IPTU | 101.18.0194306 | 11 | 18/11/2018 | 086536/2019 |
| IZILDA MARIA DOS REIS | 024.019.137.781 | IPTU | 101.18.0149521 | 11 | 17/11/2018 | 083874/2019 |
| IZILDA MATSUOKA | GAU-5785 | M.TRANS | 709.18.2917927 | 1 | 07/11/2018 | 116441/2019 |
| IZILDINHA BATISTA | EMV-0528 | M.TRANS | 709.18.2926295 | 1 | 19/11/2018 | 120363/2019 |
| IZILDINHA DE FATIMA BRESSAN ME | DGD-5241 | M.TRANS | 709.18.2897619 | 1 | 05/11/2018 | 107415/2019 |
| IZOLDINO DOS SANTOS | 521.045.042.000 | IPTU | 101.18.0209575 | 11 | 15/11/2018 | 087826/2019 |
| IZOLINA PEDRETTI ARAUJO | 001.086.020.000 | IPTU | 101.18.0013349 | 11 | 22/11/2018 | 076667/2019 |
| IZONETE MARIA COSTA DA SILVA | DZU-7440 | M.TRANS | 709.18.2923420 | 1 | 19/11/2018 | 118732/2019 |
| J & R INCORPORACAO DE IMOVEIS LTDA | 004.047.063.093 | IPTU | 101.18.0040977 | 11 | 17/11/2018 | 078248/2019 |
| J A J SOUZA REP COM DE PECAS AUTOMOTIVAS | FRL-9754 | M.TRANS | 709.18.2942958 | 1 | 28/11/2018 | 128097/2019 |
| J B ANDRADE DE SANTANA RESTAURANTE ME | HJI-0720 | M.TRANS | 709.18.2896621 | 1 | 05/11/2018 | 106980/2019 |
| J C B DE SANTANA TRANSP ME | CKC-0541 | M.TRANS | 709.18.2944754 | 1 | 28/11/2018 | 128828/2019 |
| J C S DE JESUS MANUTENCAO LTDA ME | CMH-4275 | M.TRANS | 709.18.2891023 | 1 | 05/11/2018 | 104236/2019 |
| J C SAVIOLI ME | CLB-2051 | M.TRANS | 709.18.2879370 | 1 | 05/11/2018 | 099389/2019 |
| J E MOVIO ME | DPE-2195 | M.TRANS | 709.18.2941681 | 1 | 28/11/2018 | 127699/2019 |
| J E P LOCACAO DE BOMBAS LTDA ME | ANF-8643 | M.TRANS | 709.18.2896624 | 1 | 05/11/2018 | 106981/2019 |
| J F BASSO & CIA LTDA | 007.330 | ISS | 291.18.2554024 | 1 | 15/11/2018 | 093969/2019 |
| J GIANINI ESQUAD DE ALUMINIO LTDA EPP | FQD-0910 | M.TRANS | 709.18.2873521 | 1 | 05/11/2018 | 096981/2019 |
| J GIANINI ESQUAD DE ALUMINIO LTDA EPP | FQD-0910 | M.TRANS | 709.18.2944629 | 1 | 28/11/2018 | 128785/2019 |
| J J MOTORES LTDA ME | KJX-8676 | M.TRANS | 709.18.2871542 | 1 | 05/11/2018 | 096137/2019 |
| J J MOTORES LTDA ME | KJX-8676 | M.TRANS | 709.18.2895015 | 1 | 05/11/2018 | 106228/2019 |
| J J MOTORES LTDA ME | KJX-8676 | M.TRANS | 709.18.2941440 | 1 | 28/11/2018 | 127624/2019 |
| J J RODRIGUES DE ALMEIDA ME | EPC-1563 | M.TRANS | 709.18.2895384 | 1 | 05/11/2018 | 106426/2019 |
| J L BRASILEIRINHA FABRICACAO E COMERCIO | EKG-6622 | M.TRANS | 709.18.2921901 | 1 | 19/11/2018 | 117933/2019 |
| J L COIMBRA AUTO SOCORRO COM PEC LTDA ME | FFW-5548 | M.TRANS | 709.18.2913494 | 1 | 07/11/2018 | 114760/2019 |
| J LOURENCO TRANSPORTES RODOVIARIO LTDA EPP | FIC-0853 | M.TRANS | 709.18.2894669 | 1 | 05/11/2018 | 106047/2019 |
| J M R ALVES PIZZARIA ME | EPP-4237 | M.TRANS | 709.18.2896663 | 1 | 05/11/2018 | 106999/2019 |
| J NISSI SERVICOS DE PORTARIA E LIMPEZA LTDA | DSP-9160 | M.TRANS | 709.18.2930481 | 1 | 19/11/2018 | 122562/2019 |
| J P COMERCIO DE VEICULOS LTDA | HFG-9139 | M.TRANS | 709.18.2943716 | 1 | 28/11/2018 | 128433/2019 |
| J P INFORPAPER DIST PROD PAPELARIA E INF | FKI-3783 | M.TRANS | 709.18.2895454 | 1 | 05/11/2018 | 106465/2019 |
| J P INFORPAPER DIST PROD PAPELARIA E INF | FKI-3783 | M.TRANS | 709.18.2895505 | 1 | 05/11/2018 | 106501/2019 |
| J P INFORPAPER DIST PROD PAPELARIA E INF | FKI-3783 | M.TRANS | 709.18.2895632 | 1 | 05/11/2018 | 106561/2019 |
| J P INFORPAPER DIST PROD PAPELARIA E INF | FKI-3783 | M.TRANS | 709.18.2895645 | 1 | 05/11/2018 | 106567/2019 |
| J P M LOCADORA DE VEICULOS ME | EQB-3520 | M.TRANS | 709.18.2914184 | 1 | 07/11/2018 | 114967/2019 |

| | | | | | | |
|---|-----------------|---------|----------------|----|------------|-------------|
| J P M LOCADORA DE VEICULOS ME | ETF-9219 | M.TRANS | 709.18.2939831 | 1 | 28/11/2018 | 126837/2019 |
| J P T PARTICIPACOES E EMPREENDIMENTOS LTDA | FFA-5695 | M.TRANS | 709.18.2900902 | 1 | 05/11/2018 | 109211/2019 |
| J P T PARTICIPACOES E EMPREENDIMENTOS LTDA | FFA-5695 | M.TRANS | 709.18.2944102 | 1 | 28/11/2018 | 128590/2019 |
| J PASCUAL OTIMIZACAO INDUSTRIAL E MEIO AMBIEN | EIP-9813 | M.TRANS | 709.18.2942052 | 1 | 28/11/2018 | 127819/2019 |
| J R B PRESTACAO DE SERVICOS DE PORTARIA E LIM | EVL-2780 | M.TRANS | 709.18.2895903 | 1 | 05/11/2018 | 106658/2019 |
| J R COM BENEF CIRC ELETRONICOS LTDA ME | EXI-2069 | M.TRANS | 709.18.2926464 | 1 | 19/11/2018 | 120443/2019 |
| J R COMERCIO E BENEFICIAMENTO DE CIRCUITOS EL | FVB-4794 | M.TRANS | 709.18.2942446 | 1 | 28/11/2018 | 127934/2019 |
| J RIBEIRO E LIGIA F COM VEICULOS LTDA | ECM-9151 | M.TRANS | 709.18.2888991 | 1 | 05/11/2018 | 103355/2019 |
| J TOMAZ FINANCIAMENTOS | FHX-9046 | M.TRANS | 709.18.2875392 | 1 | 05/11/2018 | 097791/2019 |
| J TRANSPORTE CARGA E DESCARGA LTDA | FAJ-4731 | M.TRANS | 709.18.2944530 | 1 | 28/11/2018 | 128766/2019 |
| J V RAMOS TRNSPORTES LTDA ME | BTG-1480 | M.TRANS | 709.18.2897120 | 1 | 05/11/2018 | 107165/2019 |
| J. CORREA PICCINIIN MAQUINAS - ME | 209.248 | ISS | 291.18.2554930 | 1 | 15/11/2018 | 093980/2019 |
| J.B.A. SERVICOS S/C LTDA | 073.879 | ISS | 292.18.2548144 | 1 | 15/11/2018 | 094427/2019 |
| J.B.O. COMERCIO DE CHAPAS E FERROS LTDA | 524.122.031.000 | IPTU | 101.18.0216877 | 11 | 17/11/2018 | 088541/2019 |
| J.C.CAR S/S LTDA ME | 015.044.093.000 | IPTU | 101.18.0109053 | 11 | 12/11/2018 | 081347/2019 |
| J.F. DOS SANTOS MANUTENCAO - ME | 180.894 | ISS | 292.18.2554601 | 1 | 15/11/2018 | 094588/2019 |
| J.M. DE OLIVEIRA FILHO TRANSPORTES LTDA EPP | 139.060 | ISS | 291.18.2561597 | 1 | 15/11/2018 | 094035/2019 |
| J.M.DOS SANTOS PLASTICOS | 267.029 | TFFP/FX | 406.18.2935270 | 1 | 27/11/2018 | 095117/2019 |
| J.P BORELLA REPRESENTACAO E CONSULTORIA LTDA | 194.290 | ISS | 292.18.2548071 | 1 | 15/11/2018 | 094426/2019 |
| J.P. ANJOS TRANSPORTES LTDA - ME | 172.730 | ISS | 292.18.2551329 | 1 | 15/11/2018 | 094527/2019 |
| J.R.M.A.SOUSA REPRESENTACAO COMERCIAL LTDA-ME | 188.796 | ISS | 292.18.2553213 | 1 | 15/11/2018 | 094564/2019 |
| J.V. RAMOS TRANSPORTES LTDA - ME | 234.316 | ISS | 291.18.2544077 | 1 | 15/11/2018 | 093886/2019 |
| JA PEDROSO AR CONDICIONADO | 266.689 | TFFP/FX | 406.18.2871349 | 1 | 13/11/2018 | 095078/2019 |
| JA2G EMPREENDIMENTOS LTDA ME | FWT-8481 | M.TRANS | 709.18.2897090 | 1 | 05/11/2018 | 107156/2019 |
| JABSON LOYOLA PEREIRA | 031.073.035.000 | IPTU | 101.18.0182450 | 11 | 19/11/2018 | 085743/2019 |
| JACI ANTONIO DE MORAES SILVA | CSL-6711 | M.TRANS | 709.18.2922807 | 1 | 19/11/2018 | 118376/2019 |
| JACI ARAUJO DA ROCHA | P2T-0030 | M.TRANS | 709.18.2933429 | 1 | 19/11/2018 | 124165/2019 |
| JACI LOPES | CHB-4504 | M.TRANS | 709.18.2898538 | 1 | 05/11/2018 | 107986/2019 |
| JACI LOPES DOS SANTOS | JHB-7479 | M.TRANS | 709.18.2882174 | 1 | 05/11/2018 | 100547/2019 |
| JACI LOPES DOS SANTOS | JHB-7479 | M.TRANS | 709.18.2897760 | 1 | 05/11/2018 | 107498/2019 |
| JACI PEREIRA DA SILVA | 533.314.002.000 | IPTU | 101.18.0232898 | 11 | 18/11/2018 | 090247/2019 |
| JACIARA SILVA BRANDAO | DRS-1328 | M.TRANS | 709.18.2923538 | 1 | 19/11/2018 | 118796/2019 |
| JACIARA TORRES PINTO | EUW-6555 | M.TRANS | 709.18.2940775 | 1 | 28/11/2018 | 127262/2019 |
| JACIEL JOSE DE OLIVEIRA | DRG-4067 | M.TRANS | 709.18.2876587 | 1 | 05/11/2018 | 098243/2019 |
| JACIELLE FIGUEIRA SEVERO | EYD-0021 | M.TRANS | 709.18.2882781 | 1 | 05/11/2018 | 100790/2019 |
| JACINALDO ONILDO DE FARIAS | EIQ-0328 | M.TRANS | 709.18.2912801 | 1 | 07/11/2018 | 114453/2019 |
| JACINTO DE OLIVEIRA MATIAS | 410.002.012.000 | IPTU | 101.18.0197643 | 11 | 12/11/2018 | 086836/2019 |
| JACINTO DE OLIVEIRA MATIAS | 410.040.046.000 | IPTU | 101.18.0198285 | 11 | 12/11/2018 | 086883/2019 |
| JACINTO PEREIRA DA SILVA | 226.939 | TX/PPUB | 708.18.2617635 | 4 | 01/11/2018 | 095839/2019 |
| JACIR BORTOLO BALDI | GBA-4129 | M.TRANS | 709.18.2897604 | 1 | 05/11/2018 | 107402/2019 |
| JACIRA APARECIDA DE CAMPOS MARTINS | FWX-0526 | M.TRANS | 709.18.2919970 | 1 | 07/11/2018 | 117365/2019 |
| JACIRA BENEDITO DOS SANTOS | EZN-6371 | M.TRANS | 709.18.2885677 | 1 | 05/11/2018 | 101948/2019 |
| JACIRA DE SOUSA MORETTI | FMO-7545 | M.TRANS | 709.18.2876763 | 1 | 05/11/2018 | 098307/2019 |
| JACIRA DE SOUZA DIAS | | ISS CC | 705.18.2684320 | 6 | 23/11/2018 | 095590/2019 |
| JACIRA DE SOUZA ZURLO | DXV-7233 | M.TRANS | 709.18.2900679 | 1 | 05/11/2018 | 109099/2019 |
| JACIRA ROBERTA DOS SANTOS - ESPOLIO | 020.117.003.000 | IPTU | 101.18.0136117 | 11 | 17/11/2018 | 082975/2019 |
| JACIRA SILVA | ELP-0909 | M.TRANS | 709.18.2929321 | 1 | 19/11/2018 | 121784/2019 |
| JACIRA SOARES BARBOSA | EYT-5818 | M.TRANS | 709.18.2923432 | 1 | 19/11/2018 | 118740/2019 |
| JACIRA SOARES FERREIRA - ESPOLIO | 031.100.042.000 | IPTU | 101.18.0183412 | 11 | 19/11/2018 | 085811/2019 |
| JACITELMA PINHEIRO GUICHABEIRA | EVD-5822 | M.TRANS | 709.18.2901045 | 1 | 05/11/2018 | 109278/2019 |
| JACKELINE BISPO RAMOS MARTINEZ | EAL-9180 | M.TRANS | 709.18.2890510 | 1 | 05/11/2018 | 104032/2019 |
| JACKELINE GIL PEREIRA ZAKYNTINHO | PVQ-9973 | M.TRANS | 709.18.2928048 | 1 | 19/11/2018 | 121179/2019 |
| JACKELINE RIOS CONCEICAO | CXB-5373 | M.TRANS | 709.18.2893178 | 1 | 05/11/2018 | 105239/2019 |
| JACKSON CESAR PINTO | 004.109.132.084 | IPTU | 101.18.0045277 | 11 | 17/11/2018 | 078458/2019 |
| JACKSON CESAR PINTO | DVU-4450 | M.TRANS | 709.18.2875040 | 1 | 05/11/2018 | 097631/2019 |
| JACKSON CORDEIRO DOS SANTOS | DQN-5008 | M.TRANS | 709.18.2876354 | 1 | 05/11/2018 | 098164/2019 |
| JACKSON DOUGLAS DE SOUZA | 010.027.046.196 | IPTU | 101.18.0083560 | 11 | 17/11/2018 | 080137/2019 |
| JACKSON FONSECA SODRE | DOK-2707 | M.TRANS | 709.18.2940204 | 1 | 28/11/2018 | 127022/2019 |
| JACKSON FREIRE DE SOUZA | DZM-5772 | M.TRANS | 709.18.2910003 | 1 | 07/11/2018 | 113329/2019 |
| JACKSON MATIAS DE SOUSA SILVA | AQK-2101 | M.TRANS | 709.18.2904163 | 1 | 05/11/2018 | 110710/2019 |
| JACKSON ROBERTO DOS SANTOS | CLO-7559 | M.TRANS | 709.18.2887836 | 1 | 05/11/2018 | 102861/2019 |
| JACKSON ZENILDO DA SILVA DOMINGOS | EVM-6700 | M.TRANS | 709.18.2883605 | 1 | 05/11/2018 | 101107/2019 |
| JACOB PAULO DOS SANTOS | 020.014.051.000 | IPTU | 101.18.0131110 | 11 | 22/11/2018 | 082667/2019 |
| JACOB THOMAS ROSENBLOOM | FWA-1664 | M.TRANS | 709.18.2882252 | 1 | 05/11/2018 | 100585/2019 |
| JACOMO MARTELLI NETO | 006.045.086.000 | IPTU | 101.18.0059047 | 11 | 16/11/2018 | 079204/2019 |
| JACOMO MARTELLI NETO | 006.062.048.000 | IPTU | 101.18.0060454 | 11 | 16/11/2018 | 079295/2019 |
| JACONIAS RODRIGUES VIEIRA | DSX-3882 | M.TRANS | 709.18.2901843 | 1 | 05/11/2018 | 109648/2019 |
| JACQUELINE ARAKAKI SAUCEDO | 510.100.091.018 | IPTU | 101.18.0199003 | 11 | 16/11/2018 | 086934/2019 |
| JACQUELINE DE LIMA | FGP-1996 | M.TRANS | 709.18.2930287 | 1 | 19/11/2018 | 122416/2019 |
| JACQUELINE ELISE WITTMANN | GJP-6373 | M.TRANS | 709.18.2872307 | 1 | 05/11/2018 | 096466/2019 |
| JACQUELINE GONCALVES ARGOLLO LEAL | HCY-6476 | M.TRANS | 709.18.2907883 | 1 | 05/11/2018 | 112396/2019 |
| JACQUELINE LAZZURI | FAH-3048 | M.TRANS | 709.18.2874728 | 1 | 05/11/2018 | 097501/2019 |
| JACQUELINE LIMA DE LUCENA | PXO-1396 | M.TRANS | 709.18.2893567 | 1 | 05/11/2018 | 105428/2019 |
| JACQUELINE LUZ MARCAL | FRZ-8239 | M.TRANS | 709.18.2883804 | 1 | 05/11/2018 | 101193/2019 |
| JACQUELINE MAIA BESERRA | AIY-8367 | M.TRANS | 709.18.2902807 | 1 | 05/11/2018 | 110096/2019 |
| JACQUELINE MOREIRA YAMAZAKI | DUL-9913 | M.TRANS | 709.18.2887957 | 1 | 05/11/2018 | 102911/2019 |
| JACQUELINE RODRIGUES SAAB | FJP-1527 | M.TRANS | 709.18.2930373 | 1 | 19/11/2018 | 122479/2019 |
| JACQUES BRODER COHEN | 015.031.014.000 | IPTU | 101.18.0108040 | 11 | 12/11/2018 | 081302/2019 |
| JACQUES BRODER COHEN | 15.031.014.000 | CIP | 105.18.0245893 | 11 | 26/11/2018 | 092108/2019 |
| JACQUES DOUGLAS ALENCAR PINHEIRO | 033.002.104.022 | IPTU | 101.18.0190239 | 11 | 18/11/2018 | 086245/2019 |
| JACSON DE ARAUJO GUERRA | EQJ-4557 | M.TRANS | 709.18.2905487 | 1 | 05/11/2018 | 111261/2019 |
| JACY ALVES DA SILVA | 520.110.005.000 | IPTU | 101.18.0207331 | 11 | 12/11/2018 | 087686/2019 |
| JACY FRANCISCA DOS SANTOS | 025.054.032.000 | IPTU | 101.18.0154481 | 11 | 19/11/2018 | 084147/2019 |
| JACY LEMES RAMALHO | 532.009.051.000 | IPTU | 101.18.0220756 | 11 | 15/11/2018 | 088995/2019 |
| JACYRA COLCHESQUI LYRIO | EBX-1792 | M.TRANS | 709.18.2909524 | 1 | 07/11/2018 | 113116/2019 |
| JACYRA FERREIRA LOPES | 021.059.079.000 | IPTU | 101.18.0140914 | 11 | 18/11/2018 | 083300/2019 |
| JADER AUGUSTO DOS SANTOS | DVZ-7312 | M.TRANS | 709.18.2884482 | 1 | 05/11/2018 | 101488/2019 |
| JADER CAIRES CARDOSO | EHW-9755 | M.TRANS | 709.18.2882029 | 1 | 05/11/2018 | 100468/2019 |
| JADER SENA DE SOUZA | EAL-2467 | M.TRANS | 709.18.2928846 | 1 | 19/11/2018 | 121554/2019 |
| JADER VAZ SILVA | LVV-9527 | M.TRANS | 709.18.2905310 | 1 | 05/11/2018 | 111189/2019 |
| JADERSON PEREIRA DA SILVA | EFY-9451 | M.TRANS | 709.18.2925751 | 1 | 19/11/2018 | 120206/2019 |
| JADIELSON FERREIRA DE CARVALHO | DME-1555 | M.TRANS | 709.18.2902171 | 1 | 05/11/2018 | 109794/2019 |

| | | | | | | |
|--|-----------------|---------|----------------|----|------------|-------------|
| JADILSON JOSE DA SILVA | BUW-0727 | M.TRANS | 709.18.2872385 | 1 | 05/11/2018 | 096495/2019 |
| JADIR DE SOUZA PACHECO | 534.108.057.000 | IPU | 101.18.0235271 | 11 | 18/11/2018 | 090491/2019 |
| JADIR DE SOUZA PACHECO | 534.109.070.000 | IPU | 101.18.0235412 | 11 | 18/11/2018 | 090502/2019 |
| JADIR DE SOUZA PACHECO | 534.111.010.000 | IPU | 101.18.0235487 | 11 | 18/11/2018 | 090510/2019 |
| JADIR DE SOUZA PACHECO | 534.115.006.000 | IPU | 101.18.0235539 | 11 | 18/11/2018 | 090516/2019 |
| JADIR DE SOUZA PACHECO | 534.115.011.000 | IPU | 101.18.0235544 | 11 | 18/11/2018 | 090517/2019 |
| JADIR DE SOUZA PACHECO | 534.116.012.000 | IPU | 101.18.0235568 | 11 | 18/11/2018 | 090520/2019 |
| JADIR DE SOUZA PACHECO | 534.118.025.000 | IPU | 101.18.0235662 | 11 | 18/11/2018 | 090534/2019 |
| JADIR DE SOUZA PACHECO | 534.119.030.000 | IPU | 101.18.0235724 | 11 | 18/11/2018 | 090542/2019 |
| JADIR DE SOUZA PACHECO | 534.119.051.000 | IPU | 101.18.0235745 | 11 | 18/11/2018 | 090544/2019 |
| JADIR DE SOUZA PACHECO | 534.120.009.000 | IPU | 101.18.0235764 | 11 | 18/11/2018 | 090546/2019 |
| JADIR DE SOUZA PACHECO | 534.108.003.000 | CIP | 105.18.0250149 | 11 | 26/11/2018 | 093292/2019 |
| JADIR DE SOUZA PACHECO | 534.108.046.000 | CIP | 105.18.0250161 | 11 | 26/11/2018 | 093297/2019 |
| JADIR DE SOUZA PACHECO | 534.108.047.000 | CIP | 105.18.0250162 | 11 | 26/11/2018 | 093298/2019 |
| JADIR DE SOUZA PACHECO | 534.108.048.000 | CIP | 105.18.0250163 | 11 | 26/11/2018 | 093299/2019 |
| JADIR DE SOUZA PACHECO | 534.108.051.000 | CIP | 105.18.0250164 | 11 | 26/11/2018 | 093300/2019 |
| JADIR DE SOUZA PACHECO | 534.108.053.000 | CIP | 105.18.0250166 | 11 | 26/11/2018 | 093302/2019 |
| JADIR DE SOUZA PACHECO | 534.108.054.000 | CIP | 105.18.0250167 | 11 | 26/11/2018 | 093303/2019 |
| JADIR DE SOUZA PACHECO | 534.109.002.000 | CIP | 105.18.0250186 | 11 | 26/11/2018 | 093310/2019 |
| JADIR DE SOUZA PACHECO | 534.109.012.000 | CIP | 105.18.0250190 | 11 | 26/11/2018 | 093311/2019 |
| JADIR DE SOUZA PACHECO | 534.109.019.000 | CIP | 105.18.0250194 | 11 | 26/11/2018 | 093312/2019 |
| JADIR DE SOUZA PACHECO | 534.109.020.000 | CIP | 105.18.0250195 | 11 | 26/11/2018 | 093313/2019 |
| JADIR DE SOUZA PACHECO | 534.109.021.000 | CIP | 105.18.0250196 | 11 | 26/11/2018 | 093314/2019 |
| JADIR DE SOUZA PACHECO | 534.109.022.000 | CIP | 105.18.0250197 | 11 | 26/11/2018 | 093315/2019 |
| JADIR DE SOUZA PACHECO | 534.109.023.000 | CIP | 105.18.0250198 | 11 | 26/11/2018 | 093316/2019 |
| JADIR DE SOUZA PACHECO | 534.109.024.000 | CIP | 105.18.0250199 | 11 | 26/11/2018 | 093317/2019 |
| JADIR DE SOUZA PACHECO | 534.109.025.000 | CIP | 105.18.0250200 | 11 | 26/11/2018 | 093318/2019 |
| JADIR DE SOUZA PACHECO | 534.109.026.000 | CIP | 105.18.0250201 | 11 | 26/11/2018 | 093319/2019 |
| JADIR DE SOUZA PACHECO | 534.109.029.000 | CIP | 105.18.0250204 | 11 | 26/11/2018 | 093320/2019 |
| JADIR DE SOUZA PACHECO | 534.109.032.000 | CIP | 105.18.0250207 | 11 | 26/11/2018 | 093321/2019 |
| JADIR DE SOUZA PACHECO | 534.109.035.000 | CIP | 105.18.0250209 | 11 | 26/11/2018 | 093322/2019 |
| JADIR DE SOUZA PACHECO | 534.109.079.000 | CIP | 105.18.0250218 | 11 | 26/11/2018 | 093327/2019 |
| JADIR DE SOUZA PACHECO | 534.109.096.000 | CIP | 105.18.0250227 | 11 | 26/11/2018 | 093333/2019 |
| JADIR DE SOUZA PACHECO | 534.109.097.000 | CIP | 105.18.0250228 | 11 | 26/11/2018 | 093334/2019 |
| JADIR DE SOUZA PACHECO | 534.109.101.000 | CIP | 105.18.0250229 | 11 | 26/11/2018 | 093335/2019 |
| JADIR DE SOUZA PACHECO | 534.110.008.000 | CIP | 105.18.0250231 | 11 | 26/11/2018 | 093337/2019 |
| JADIR DE SOUZA PACHECO | 534.110.009.000 | CIP | 105.18.0250232 | 11 | 26/11/2018 | 093338/2019 |
| JADIR DE SOUZA PACHECO | 534.111.007.000 | CIP | 105.18.0250243 | 11 | 26/11/2018 | 093342/2019 |
| JADIR DE SOUZA PACHECO | 534.112.003.000 | CIP | 105.18.0250245 | 11 | 26/11/2018 | 093344/2019 |
| JADIR DE SOUZA PACHECO | 534.114.001.000 | CIP | 105.18.0250247 | 11 | 26/11/2018 | 093346/2019 |
| JADIR DE SOUZA PACHECO | 534.117.004.000 | CIP | 105.18.0250255 | 11 | 26/11/2018 | 093349/2019 |
| JADIR ELIZEU DA COSTA | FTC-2527 | M.TRANS | 709.18.2918568 | 1 | 07/11/2018 | 116752/2019 |
| JADIR LOURENCO DOS SANTOS-ESPOLIO | 534.032.013.000 | IPU | 101.18.0234486 | 11 | 18/11/2018 | 090405/2019 |
| JADIR MOREIRA DOS SANTOS | DWP-0165 | M.TRANS | 709.18.2931018 | 1 | 19/11/2018 | 122873/2019 |
| JADIR RODRIGUES DA CRUZ | 533.117.071.000 | IPU | 101.18.0230222 | 11 | 18/11/2018 | 089992/2019 |
| JADSON DE JESUS SILVA | EAY-8155 | M.TRANS | 709.18.2918156 | 1 | 07/11/2018 | 116565/2019 |
| JADSON GUSMAO SANTOS | EJQ-7564 | M.TRANS | 709.18.2940224 | 1 | 28/11/2018 | 127033/2019 |
| JAELESON NUNES FREIRE | EQQ-1826 | M.TRANS | 709.18.2922314 | 1 | 19/11/2018 | 118148/2019 |
| JAELESON SOUZA DE OLIVEIRA | BTU-5610 | M.TRANS | 709.18.2941020 | 1 | 28/11/2018 | 127403/2019 |
| JAFFRY GOMES DE ARAUJO | AZL-3639 | M.TRANS | 709.18.2886517 | 1 | 05/11/2018 | 102298/2019 |
| JAGUAR E LAND R B IND E C DE VEICULOS LT | KZI-6128 | M.TRANS | 709.18.2910844 | 1 | 07/11/2018 | 113672/2019 |
| JAGUAR E LAND ROVER BR IND E COM VEIC LT | LTC-3309 | M.TRANS | 709.18.2914272 | 1 | 07/11/2018 | 114997/2019 |
| JAGUAR E LAND ROVER BR IND E COM VEIC LT | KZI-6131 | M.TRANS | 709.18.2940635 | 1 | 28/11/2018 | 127203/2019 |
| JAHNE NADAL ARROJO | 001.037.070.017 | IPU | 101.18.0007341 | 11 | 16/11/2018 | 076444/2019 |
| JABEL ALVES DE LIMA | 010.021.014.023 | IPU | 101.18.0082525 | 11 | 17/11/2018 | 080103/2019 |
| JAIDE PEREIRA DE ALMEIDA SILVA | ERX-4056 | M.TRANS | 709.18.2906436 | 1 | 05/11/2018 | 111677/2019 |
| JAILETE MARIA FERREIRA | 016.015.072.000 | IPU | 101.18.0112123 | 11 | 12/11/2018 | 081537/2019 |
| JAILDA DOS SANTOS FRISO | DFS-1109 | M.TRANS | 709.18.2907952 | 1 | 05/11/2018 | 112428/2019 |
| JAILDA PEREIRA DE ARAUJO | CBR-4905 | M.TRANS | 709.18.2907412 | 1 | 05/11/2018 | 112155/2019 |
| JAILDE DA SILVA CERQUEIRA | 227.186 | TX/PPUB | 708.18.2617807 | 4 | 01/11/2018 | 095870/2019 |
| JAILDO BEZERRA DE SIQUEIRA | JQH-7572 | M.TRANS | 709.18.2923530 | 1 | 19/11/2018 | 118792/2019 |
| JAILDO LOPES DA SILVA | CLP-3669 | M.TRANS | 709.18.2937107 | 1 | 21/11/2018 | 125803/2019 |
| JAILSON ALVES MOREIRA | EGG-3175 | M.TRANS | 709.18.2936611 | 1 | 21/11/2018 | 125534/2019 |
| JAILSON BATISTA | 532.522.007.000 | CIP | 105.18.0249672 | 11 | 26/11/2018 | 093092/2019 |
| JAILSON DA SILVA CORDEIRO | 534.052.041.000 | IPU | 101.18.0234872 | 11 | 18/11/2018 | 090439/2019 |
| JAILSON DE OLIVEIRA LUCAS CONSTRUCOES ME | EVL-6380 | M.TRANS | 709.18.2901881 | 1 | 05/11/2018 | 109672/2019 |
| JAILSON DE SOUSA SILVA | CNT-4246 | M.TRANS | 709.18.2917827 | 1 | 07/11/2018 | 116403/2019 |
| JAILSON DO CARMO MAMEDIO DOS SANTOS | EGG-7606 | M.TRANS | 709.18.2886358 | 1 | 05/11/2018 | 102220/2019 |
| JAILSON FERREIRA DA SILVA | 533.004.002.000 | IPU | 101.18.0228687 | 11 | 18/11/2018 | 089753/2019 |
| JAILSON FERREIRA MARTINS | DBE-1372 | M.TRANS | 709.18.2921447 | 1 | 19/11/2018 | 117764/2019 |
| JAILSON FRUTUOSO | DBZ-6960 | M.TRANS | 709.18.2901619 | 1 | 05/11/2018 | 109545/2019 |
| JAILSON GONCALVES DA SILVA | 003.130.040.000 | IPU | 101.18.0036255 | 11 | 19/11/2018 | 077989/2019 |
| JAILSON GONCALVES DA SILVA | 512.017.018.112 | IPU | 101.18.0202925 | 11 | 16/11/2018 | 087342/2019 |
| JAILSON JOEL APRIGIO | EVD-8074 | M.TRANS | 709.18.2910000 | 1 | 07/11/2018 | 113327/2019 |
| JAILSON NARCISO DE LIMA | 024.007.132.000 | IPU | 101.18.0146411 | 11 | 17/11/2018 | 083625/2019 |
| JAILSON NASCIMENTO REIS | EHM-6378 | M.TRANS | 709.18.2893021 | 1 | 05/11/2018 | 105165/2019 |
| JAILSON REGINALDO DOS SANTOS | BDA-2727 | M.TRANS | 709.18.2899625 | 1 | 05/11/2018 | 108610/2019 |
| JAILSON RODRIGUES DO NASCIMENTO | ECH-0715 | M.TRANS | 709.18.2880254 | 1 | 05/11/2018 | 099739/2019 |
| JAILSON SILVA DOS SANTOS | CFE-1171 | M.TRANS | 709.18.2886436 | 1 | 05/11/2018 | 102256/2019 |
| JAILSON TRINDADE DE OLIVEIRA | EHG-5107 | M.TRANS | 709.18.2926452 | 1 | 19/11/2018 | 120437/2019 |
| JAILSON TRINDADE DE OLIVEIRA | EHG-5107 | M.TRANS | 709.18.2935530 | 1 | 21/11/2018 | 125045/2019 |
| JAILTO SOUZA NASCIMENTO | FOK-5260 | M.TRANS | 709.18.2906556 | 1 | 05/11/2018 | 111742/2019 |
| JAILTON ALVES DA SILVA | JSD-3452 | M.TRANS | 709.18.2900505 | 1 | 05/11/2018 | 109016/2019 |
| JAILTON ATAIDE GONCALVES | 019.007.028.074 | IPU | 101.18.0127098 | 11 | 18/11/2018 | 082393/2019 |
| JAILTON BARBOSA RODRIGUES DE MELO | BNR-3635 | M.TRANS | 709.18.2902382 | 1 | 05/11/2018 | 109899/2019 |
| JAILTON DESIDERIO DA FONSECA | PQU-0339 | M.TRANS | 709.18.2879396 | 1 | 05/11/2018 | 099398/2019 |
| JAILTON JESUS DA SILVA | DSV-7810 | M.TRANS | 709.18.2935068 | 1 | 19/11/2018 | 124951/2019 |
| JAILTON PEREIRA BRITO | DAJ-8810 | M.TRANS | 709.18.2927713 | 1 | 19/11/2018 | 121012/2019 |
| JAILTON PEREIRA BRITO | DAJ-8810 | M.TRANS | 709.18.2936270 | 1 | 21/11/2018 | 125361/2019 |
| JAILTON S SOUSA | FTW-3667 | M.TRANS | 709.18.2888518 | 1 | 05/11/2018 | 103153/2019 |
| JAIME ALMEIDA | JIK-6998 | M.TRANS | 709.18.2912048 | 1 | 07/11/2018 | 114118/2019 |
| JAIME ALVES DE SOUZA | 521.037.034.040 | IPU | 101.18.0209013 | 11 | 15/11/2018 | 087783/2019 |

| | | | | | | |
|-------------------------------------|-----------------|---------|----------------|----|------------|-------------|
| JAIME BARBOSA EVANGELISTA | 005.073.005.005 | IPTU | 101.18.0051696 | 11 | 12/11/2018 | 078777/2019 |
| JAIME BARBOSA EVANGELISTA | 015.036.217.138 | IPTU | 101.18.0108535 | 11 | 12/11/2018 | 081323/2019 |
| JAIME BARROS VIANA | 033.005.031.000 | IPTU | 101.18.0190733 | 11 | 18/11/2018 | 086289/2019 |
| JAIME BARROS VIANA | 33.005.031.000 | CIP | 105.18.0247058 | 11 | 26/11/2018 | 092298/2019 |
| JAIME BIAGGI | FUN-1026 | M.TRANS | 709.18.2912675 | 1 | 07/11/2018 | 114407/2019 |
| JAIME COELHO MACEDO DE SA | DZJ-2942 | M.TRANS | 709.18.2934792 | 1 | 19/11/2018 | 124801/2019 |
| JAIME DA SILVEIRA | DNE-5454 | M.TRANS | 709.18.2872459 | 1 | 05/11/2018 | 096532/2019 |
| JAIME DOMINGUES LEAL | 532.065.083.000 | IPTU | 101.18.0222886 | 11 | 15/11/2018 | 089183/2019 |
| JAIME EDUARDO DONOSO OSORIO | FJZ-9244 | M.TRANS | 709.18.2879618 | 1 | 05/11/2018 | 099482/2019 |
| JAIME EDUARDO DONOSO OSORIO | FJZ-9244 | M.TRANS | 709.18.2921580 | 1 | 19/11/2018 | 117815/2019 |
| JAIME EIJE KONDO IDE | FMX-6906 | M.TRANS | 709.18.2936280 | 1 | 21/11/2018 | 125367/2019 |
| JAIME ESTEBAN ARAYA MUNOZ-ESPOLIO | 534.145.136.000 | IPTU | 101.18.0236905 | 11 | 18/11/2018 | 090689/2019 |
| JAIME EVANGELISTA DOS SANTOS | DBA-8072 | M.TRANS | 709.18.2892779 | 1 | 05/11/2018 | 105046/2019 |
| JAIME FERREIRA JUNIOR | DRK-8282 | M.TRANS | 709.18.2899987 | 1 | 05/11/2018 | 108765/2019 |
| JAIME GOMES LEAL | CXB-5417 | M.TRANS | 709.18.2917380 | 1 | 07/11/2018 | 116134/2019 |
| JAIME HENRIQUE DA SILVA | AOP-2304 | M.TRANS | 709.18.2902625 | 1 | 05/11/2018 | 110004/2019 |
| JAIME LEITAO CARNEIRO | 533.207.064.000 | IPTU | 101.18.0230615 | 11 | 18/11/2018 | 090024/2019 |
| JAIME LIMA RODRIGUES | 028.014.025.000 | IPTU | 101.18.0168743 | 11 | 12/11/2018 | 084963/2019 |
| JAIME LUIS FREGEL COLARTE | FGP-0017 | M.TRANS | 709.18.2937253 | 1 | 21/11/2018 | 125892/2019 |
| JAIME LUIS FREGEL COLARTE JUNIOR ME | FYM-4987 | M.TRANS | 709.18.2922058 | 1 | 19/11/2018 | 118014/2019 |
| JAIME MARCOS NAVARRO | EDR-9958 | M.TRANS | 709.18.2932788 | 1 | 19/11/2018 | 123857/2019 |
| JAIME MARINS PEREIRA | 020.075.083.016 | IPTU | 101.18.0134382 | 11 | 17/11/2018 | 082851/2019 |
| JAIME PAULO LINS | DXV-8700 | M.TRANS | 709.18.2884337 | 1 | 05/11/2018 | 101426/2019 |
| JAIME PEREIRA DA COSTA | PWA-2036 | M.TRANS | 709.18.2876637 | 1 | 05/11/2018 | 098263/2019 |
| JAIME PEREIRA DA COSTA | HNW-9917 | M.TRANS | 709.18.2881737 | 1 | 05/11/2018 | 100336/2019 |
| JAIME PEREIRA DA COSTA | OHF-2060 | M.TRANS | 709.18.2892374 | 1 | 05/11/2018 | 104865/2019 |
| JAIME PEREIRA DA COSTA | OHF-2060 | M.TRANS | 709.18.2909117 | 1 | 05/11/2018 | 112965/2019 |
| JAIME PEREIRA DA COSTA | EXS-7651 | M.TRANS | 709.18.2924912 | 1 | 19/11/2018 | 119503/2019 |
| JAIME REIS DA SILVA | 026.042.005.000 | IPTU | 101.18.0160738 | 11 | 12/11/2018 | 084441/2019 |
| JAIME RODRIGUES GOMES | FNC-8389 | M.TRANS | 709.18.2919706 | 1 | 07/11/2018 | 117259/2019 |
| JAIME SILVA DE GOUVEIA | 524.404.026.000 | IPTU | 101.18.0217630 | 11 | 17/11/2018 | 088648/2019 |
| JAIME SILVA SANCHES | 027.018.059.000 | IPTU | 101.18.0163561 | 11 | 15/11/2018 | 084651/2019 |
| JAIME SILVERIO DA SILVA | FSL-3616 | M.TRANS | 709.18.2912566 | 1 | 07/11/2018 | 114350/2019 |
| JAIME TAVARES DE OLIVEIRA | DIQ-5391 | M.TRANS | 709.18.2888541 | 1 | 05/11/2018 | 103165/2019 |
| JAIME VIEIRA CAPELO | DFK-1922 | M.TRANS | 709.18.2921329 | 1 | 19/11/2018 | 117714/2019 |
| JAINA MOREIRA DA TRINDADE | DFM-2882 | M.TRANS | 709.18.2898720 | 1 | 05/11/2018 | 108091/2019 |
| JAINELTON SANTOS OLIVEIRA | ETS-7220 | M.TRANS | 709.18.2934456 | 1 | 19/11/2018 | 124633/2019 |
| JAIR ALVES DA LUZ | FZE-7578 | M.TRANS | 709.18.2891396 | 1 | 05/11/2018 | 104394/2019 |
| JAIR ALVES PEREIRA | LUY-5736 | M.TRANS | 709.18.2929101 | 1 | 19/11/2018 | 121675/2019 |
| JAIR ANELO | 534.111.006.000 | IPTU | 101.18.0235483 | 11 | 18/11/2018 | 090509/2019 |
| JAIR ANTONIO DE OLIVEIRA JUNIOR | 011.045.016.000 | IPTU | 101.18.0091500 | 11 | 15/11/2018 | 080498/2019 |
| JAIR APARECIDO DA SILVA | 522.024.013.000 | IPTU | 101.18.0213530 | 11 | 12/11/2018 | 088194/2019 |
| JAIR BORDONI MARTINS | CYU-5071 | M.TRANS | 709.18.2940936 | 1 | 28/11/2018 | 127356/2019 |
| JAIR CARLOS DA SILVA | GGY-9938 | M.TRANS | 709.18.2903545 | 1 | 05/11/2018 | 110466/2019 |
| JAIR CARLOS VIZINHO | AOI-0671 | M.TRANS | 709.18.2922387 | 1 | 19/11/2018 | 118182/2019 |
| JAIR CARLOS VIZINHO | AOI-0671 | M.TRANS | 709.18.2923729 | 1 | 19/11/2018 | 118890/2019 |
| JAIR DA SILVA | 533.115.065.000 | IPTU | 101.18.0230056 | 11 | 18/11/2018 | 089974/2019 |
| JAIR DE MELO MATOS | HGP-4943 | M.TRANS | 709.18.2917339 | 1 | 07/11/2018 | 116104/2019 |
| JAIR DE SANTANA JUNIOR NASCIMENTO | GFZ-2008 | M.TRANS | 709.18.2879643 | 1 | 05/11/2018 | 099493/2019 |
| JAIR DELGADO PINTO | 012.057.030.081 | IPTU | 101.18.0096852 | 11 | 17/11/2018 | 080707/2019 |
| JAIR DIVINO MENDES | EJV-1781 | M.TRANS | 709.18.2924083 | 1 | 19/11/2018 | 119049/2019 |
| JAIR DOS SANTOS JUNIOR | DNA-8662 | M.TRANS | 709.18.2911376 | 1 | 07/11/2018 | 113837/2019 |
| JAIR FLORES TOBAL | ELB-8035 | M.TRANS | 709.18.2946240 | 1 | 28/11/2018 | 129524/2019 |
| JAIR GIACOMINI | HHF-1908 | M.TRANS | 709.18.2921956 | 1 | 19/11/2018 | 117966/2019 |
| JAIR GILBERTO NOGUEIRA | CZU-4984 | M.TRANS | 709.18.2888573 | 1 | 05/11/2018 | 103180/2019 |
| JAIR GOMES DOS SANTOS | 007.074.005.108 | IPTU | 101.18.0068837 | 11 | 12/11/2018 | 079655/2019 |
| JAIR GONCALVES DA SILVA | 033.070.025.000 | IPTU | 101.18.0194007 | 11 | 18/11/2018 | 086514/2019 |
| JAIR HENRIQUE DE MELO | 521.600.008.000 | IPTU | 101.18.0212434 | 11 | 15/11/2018 | 088047/2019 |
| JAIR HENRIQUE DE MELO | 532.075.007.000 | IPTU | 101.18.0223481 | 11 | 15/11/2018 | 089232/2019 |
| JAIR J. BATISTA MANUTENCAO ME | 218.533 | ISS | 292.18.2548578 | 1 | 15/11/2018 | 094440/2019 |
| JAIR JULIAN LOPES PILO | 524.033.015.000 | IPTU | 101.18.0216311 | 11 | 17/11/2018 | 088476/2019 |
| JAIR KLOSS | PVJ-3189 | M.TRANS | 709.18.2925373 | 1 | 19/11/2018 | 119786/2019 |
| JAIR LEGNAIOLI | 521.300.002.000 | IPTU | 101.18.0210297 | 11 | 15/11/2018 | 087906/2019 |
| JAIR LUIZ DIAS | ERK-8106 | M.TRANS | 709.18.2888026 | 1 | 05/11/2018 | 102949/2019 |
| JAIR LUIZ DIAS | ERK-8106 | M.TRANS | 709.18.2939733 | 1 | 28/11/2018 | 126796/2019 |
| JAIR MACHADO | 030.021.026.000 | IPTU | 101.18.0175275 | 11 | 18/11/2018 | 085295/2019 |
| JAIR MARRI | EYI-0819 | M.TRANS | 709.18.2905018 | 1 | 05/11/2018 | 111072/2019 |
| JAIR MARTINS - ESPOLIO DE | 534.105.011.000 | IPTU | 101.18.0235014 | 11 | 18/11/2018 | 090450/2019 |
| JAIR MARTINS - ESPOLIO DE | 534.300.003.000 | IPTU | 101.18.0237422 | 11 | 18/11/2018 | 090762/2019 |
| JAIR MARTINS - ESPOLIO DE | 534.403.003.000 | IPTU | 101.18.0238061 | 11 | 18/11/2018 | 090873/2019 |
| JAIR MARTINS GARCIA | 030.157.003.000 | IPTU | 101.18.0179128 | 11 | 18/11/2018 | 085539/2019 |
| JAIR MASSON | DUO-7178 | M.TRANS | 709.18.2872408 | 1 | 05/11/2018 | 096509/2019 |
| JAIR NUNER DE AGUIAR | CXG-0002 | M.TRANS | 709.18.2926242 | 1 | 19/11/2018 | 120328/2019 |
| JAIR PEDREIRA | 025.017.033.000 | IPTU | 101.18.0153049 | 11 | 19/11/2018 | 084070/2019 |
| JAIR PEREIRA | BXE-6541 | M.TRANS | 709.18.2887179 | 1 | 05/11/2018 | 102565/2019 |
| JAIR PEREIRA E FARO | APQ-7554 | M.TRANS | 709.18.2881761 | 1 | 05/11/2018 | 100348/2019 |
| JAIR RODRIGUES ALVES | BMN-0604 | M.TRANS | 709.18.2919872 | 1 | 07/11/2018 | 117331/2019 |
| JAIR RODRIGUES ALVES | BMN-0604 | M.TRANS | 709.18.2931240 | 1 | 19/11/2018 | 122989/2019 |
| JAIR ROQUE TRINDADE LANCHES - ME | 205.817 | TX/PPUB | 708.18.2617509 | 4 | 01/11/2018 | 095824/2019 |
| JAIR SANTIAGO | FMF-1082 | M.TRANS | 709.18.2875139 | 1 | 05/11/2018 | 097679/2019 |
| JAIR TADEU DE LIMA | 025.117.052.133 | IPTU | 101.18.0158895 | 11 | 19/11/2018 | 084313/2019 |
| JAIR TONELLO | 019.023.024.000 | IPTU | 101.18.0128003 | 11 | 18/11/2018 | 082439/2019 |
| JAIRCE APARECIDA LEONARDI | FUZ-7105 | M.TRANS | 709.18.2924200 | 1 | 19/11/2018 | 119089/2019 |
| JAIR BRITO DE OLIVEIRA | 521.601.073.000 | IPTU | 101.18.0212535 | 11 | 15/11/2018 | 088061/2019 |
| JAIR BRITO DE OLIVEIRA | 521.601.073.000 | IPTU | 101.18.2713383 | 5 | 10/11/2018 | 091400/2019 |
| JAIR BRITO DE OLIVEIRA | 521.601.073.000 | IPTU | 101.18.2809020 | 3 | 04/11/2018 | 091480/2019 |
| JAIR BRITO DE OLIVEIRA | 521.601.073.000 | CIP | 105.18.0248331 | 11 | 26/11/2018 | 092636/2019 |
| JAIRO CLEMENTINO DA SILVA | 196.358 | ISS | 292.18.2546083 | 1 | 15/11/2018 | 094390/2019 |
| JAIRO DE ABREU COSTA | 023.054.005.000 | IPTU | 101.18.0145764 | 11 | 12/11/2018 | 083594/2019 |
| JAIRO DOS SANTOS SOARES | EEJ-9636 | M.TRANS | 709.18.2893612 | 1 | 05/11/2018 | 105460/2019 |
| JAIRO EUSTAQUIO NASCIMENTO JUNIOR | FLZ-6926 | M.TRANS | 709.18.2911511 | 1 | 07/11/2018 | 113892/2019 |
| JAIRO GOMES LIMA | 017.024.038.043 | IPTU | 101.18.0118705 | 11 | 12/11/2018 | 081914/2019 |

| | | | | | | |
|--|-----------------|---------|----------------|----|------------|-------------|
| JAIRO GONCALVES DA SILVA | 510.104.040.000 | IPU | 101.18.0199415 | 11 | 16/11/2018 | 086966/2019 |
| JAIRO IVAN PAPASSONI-ESPOLIO | 003.018.027.001 | IPU | 101.18.2869993 | 1 | 13/11/2018 | 091599/2019 |
| JAIRO IVAN PAPASSONI-ESPOLIO | 003.018.027.002 | IPU | 101.18.2869994 | 1 | 13/11/2018 | 091600/2019 |
| JAIRO JOSE DA SILVA | EBE-6475 | M.TRANS | 709.18.2938868 | 1 | 28/11/2018 | 126364/2019 |
| JAIRO LIMA RODRIGUEZ | GHJ-5459 | M.TRANS | 709.18.2874253 | 1 | 05/11/2018 | 097311/2019 |
| JAIRO LUCAS ALVES DE ALMEIDA | 023.020.019.000 | IPU | 101.18.0144576 | 11 | 12/11/2018 | 083520/2019 |
| JAIRO MACEDO MAIA NETO | FNO-0529 | M.TRANS | 709.18.2893135 | 1 | 05/11/2018 | 105224/2019 |
| JAIRO MARTINS DE SOUZA | EIA-2529 | M.TRANS | 709.18.2907294 | 1 | 05/11/2018 | 112094/2019 |
| JAIRO OLIVEIRA CAMPOS JUNIOR | FKI-1560 | M.TRANS | 709.18.2921108 | 1 | 19/11/2018 | 117612/2019 |
| JAIRO PEREIRA LUCIO | EYC-1113 | M.TRANS | 709.18.2879199 | 1 | 05/11/2018 | 099331/2019 |
| JAIRO RAMOS BEZERRA | FAD-7579 | M.TRANS | 709.18.2911046 | 1 | 07/11/2018 | 113710/2019 |
| JAIRO SILVA GOMES | EUS-9212 | M.TRANS | 709.18.2937214 | 1 | 21/11/2018 | 125867/2019 |
| JAIRO SOARES DE PAULO | JNJ-6205 | M.TRANS | 709.18.2882599 | 1 | 05/11/2018 | 100712/2019 |
| JAIRO SOL POSTO DE SOUZA | OHY-9745 | M.TRANS | 709.18.2937143 | 1 | 21/11/2018 | 125825/2019 |
| JAIROM ADRIANI ANGELI | FYE-4134 | M.TRANS | 709.18.2921746 | 1 | 19/11/2018 | 117875/2019 |
| JAIRON CARVALHO DA SILVA | GZH-6493 | M.TRANS | 709.18.2936485 | 1 | 21/11/2018 | 125463/2019 |
| JAIROS DIACOW | GHN-5487 | M.TRANS | 709.18.2934631 | 1 | 19/11/2018 | 124719/2019 |
| JAISON NASCIMENTO CAVALCANTE | EUX-2174 | M.TRANS | 709.18.2931820 | 1 | 19/11/2018 | 123348/2019 |
| JAKCIANO FERNANDES DA SILVA | OFF-7846 | M.TRANS | 709.18.2920789 | 1 | 19/11/2018 | 117469/2019 |
| JAKCIANO FERNANDES DA SILVA | OFF-7846 | M.TRANS | 709.18.2920926 | 1 | 19/11/2018 | 117533/2019 |
| JAKCSO SILVA NASCIMENTO | 002.073.020.170 | IPU | 101.18.0021465 | 11 | 15/11/2018 | 077006/2019 |
| JAKELINE ARAUJO CHAVES | 023.051.082.032 | IPU | 101.18.0145459 | 11 | 12/11/2018 | 083571/2019 |
| JALDO ENRIQUES GOMES SERAFIM | EUN-6442 | M.TRANS | 709.18.2910284 | 1 | 07/11/2018 | 113451/2019 |
| JALDO ENRIQUES GOMES SERAFIM | EUN-6442 | M.TRANS | 709.18.2935992 | 1 | 21/11/2018 | 125254/2019 |
| JALES MARTIN MARTINES | EZE-8603 | M.TRANS | 709.18.2891589 | 1 | 05/11/2018 | 104477/2019 |
| JALES MARTIN MARTINES | EZE-8603 | M.TRANS | 709.18.2905356 | 1 | 05/11/2018 | 111212/2019 |
| JALIRA RODRIGUES DOS SANTOS DE JESUS | FDJ-0112 | M.TRANS | 709.18.2945401 | 1 | 28/11/2018 | 129145/2019 |
| JALLOL ADM E PARTICIPACAO LTDA | GIM-1659 | M.TRANS | 709.18.2913876 | 1 | 07/11/2018 | 114875/2019 |
| JALLOL ADM E PARTICIPACAO LTDA | GIM-1659 | M.TRANS | 709.18.2944708 | 1 | 28/11/2018 | 128806/2019 |
| JALMIRA DA SILVA FERREIRA | 524.432.037.000 | IPU | 101.18.0218400 | 11 | 17/11/2018 | 088730/2019 |
| JAMAL ARABY | FSQ-6684 | M.TRANS | 709.18.2928997 | 1 | 19/11/2018 | 121626/2019 |
| JAMERSON SANTOS CALAZANS | EXF-9041 | M.TRANS | 709.18.2876691 | 1 | 05/11/2018 | 098278/2019 |
| JAMES BATISTA | 534.135.001.000 | CIP | 105.18.0250486 | 11 | 26/11/2018 | 093476/2019 |
| JAMES CLEITON DIAS | EHM-1558 | M.TRANS | 709.18.2918804 | 1 | 07/11/2018 | 116865/2019 |
| JAMES CLEITON DIAS | EHM-1558 | M.TRANS | 709.18.2933111 | 1 | 19/11/2018 | 124021/2019 |
| JAMES DA ROCHA | 015.087.069.103 | IPU | 101.18.0110373 | 11 | 12/11/2018 | 081430/2019 |
| JAMES DEAN NUNES DE ASSUNCAO | 003.047.015.217 | IPU | 101.18.0030389 | 11 | 19/11/2018 | 077537/2019 |
| JAMES GERSON PALOMARES | FEW-1928 | M.TRANS | 709.18.2901446 | 1 | 05/11/2018 | 109469/2019 |
| JAMES GONCALVES TEIXEIRA | 004.050.320.106 | IPU | 101.18.0041724 | 11 | 17/11/2018 | 078286/2019 |
| JAMES HENRIQUE GARCIA DE OLIVEIRA | CIO-2621 | M.TRANS | 709.18.2888879 | 1 | 05/11/2018 | 103312/2019 |
| JAMES LUIZ MACGREGOR | AGN-3694 | M.TRANS | 709.18.2871490 | 1 | 05/11/2018 | 096111/2019 |
| JAMES MARCELO RIBEIRO | FCN-4770 | M.TRANS | 709.18.2936436 | 1 | 21/11/2018 | 125435/2019 |
| JAMES MARCELO RIBEIRO | FCN-4770 | M.TRANS | 709.18.2936438 | 1 | 21/11/2018 | 125436/2019 |
| JAMES MARCELO RIBEIRO | FCN-4770 | M.TRANS | 709.18.2936549 | 1 | 21/11/2018 | 125503/2019 |
| JAMES MARCELO RIBEIRO | FCN-4770 | M.TRANS | 709.18.2936552 | 1 | 21/11/2018 | 125505/2019 |
| JAMES MARCELO RIBEIRO | FCN-4770 | M.TRANS | 709.18.2936599 | 1 | 21/11/2018 | 125526/2019 |
| JAMES MARCELO RIBEIRO | FCN-4770 | M.TRANS | 709.18.2936632 | 1 | 21/11/2018 | 125547/2019 |
| JAMES RODRIGUES GOMES DA SILVA | EIU-1346 | M.TRANS | 709.18.2933695 | 1 | 19/11/2018 | 124256/2019 |
| JAMES ROSSI FRANCA | PPP-5147 | M.TRANS | 709.18.2929480 | 1 | 19/11/2018 | 121888/2019 |
| JAMES TAVARES SANTOS | EOZ-1882 | M.TRANS | 709.18.2913075 | 1 | 07/11/2018 | 114581/2019 |
| JAMIL ABDOUNI | DME-6893 | M.TRANS | 709.18.2940959 | 1 | 28/11/2018 | 127364/2019 |
| JAMIL DANTE SASSO | 522.029.021.000 | IPU | 101.18.0213639 | 11 | 12/11/2018 | 088201/2019 |
| JAMIL RODRIGUES | 024.071.031.000 | IPU | 101.18.0151960 | 11 | 17/11/2018 | 084027/2019 |
| JAMIL SOUZA DA SILVA | 532.081.052.000 | IPU | 101.18.0223790 | 11 | 15/11/2018 | 089262/2019 |
| JAMILA ALEXIA DE SOUZA SIQUEIRA | GGT-1587 | M.TRANS | 709.18.2891891 | 1 | 05/11/2018 | 104611/2019 |
| JAMILDA DE SOUZA LOPES | CTY-1182 | M.TRANS | 709.18.2893884 | 1 | 05/11/2018 | 105622/2019 |
| JAMILE DE AGUIAR SILVA | FKI-1670 | M.TRANS | 709.18.2929462 | 1 | 19/11/2018 | 121874/2019 |
| JAMILE FERREIRA | DOG-9796 | M.TRANS | 709.18.2884082 | 1 | 05/11/2018 | 101316/2019 |
| JAMILE MARIA MIRANDA | DIN-4296 | M.TRANS | 709.18.2924161 | 1 | 19/11/2018 | 119072/2019 |
| JAMILE PICOLO | 033.124.052.092 | IPU | 101.18.0196602 | 11 | 18/11/2018 | 086737/2019 |
| JAMIR DA MATA | BPS-2416 | M.TRANS | 709.18.2881534 | 1 | 05/11/2018 | 100259/2019 |
| JAMIR RIBEIRO DOS SANTOS | 015.042.028.000 | IPU | 101.18.0108858 | 11 | 12/11/2018 | 081337/2019 |
| JAMISON RIBEIRO DE LIMA | PMW-5928 | M.TRANS | 709.18.2923711 | 1 | 19/11/2018 | 118881/2019 |
| JAN WABISZCZEWICZ - ESPOLIO | 523.306.015.000 | IPU | 101.17.3024919 | 11 | 23/11/2018 | 076238/2019 |
| JAN WABISZCZEWICZ - ESPOLIO | 523.306.015.000 | IPU | 101.17.3024920 | 11 | 23/11/2018 | 076239/2019 |
| JAN WABISZCZEWICZ - ESPOLIO | 523.306.015.000 | IPU | 101.18.0215570 | 11 | 12/11/2018 | 088390/2019 |
| JANAINA APARECIDA BATISTA DA SILVA | 510.106.032.078 | IPU | 101.18.0199618 | 11 | 16/11/2018 | 086996/2019 |
| JANAINA APARECIDA DE PAULA SOUZA | FDZ-0246 | M.TRANS | 709.18.2946165 | 1 | 28/11/2018 | 129489/2019 |
| JANAINA BALLARIS | 033.122.032.000 | IPU | 101.18.0195733 | 11 | 18/11/2018 | 086654/2019 |
| JANAINA BARBOSA BENEDITO | EBZ-9880 | M.TRANS | 709.18.2899208 | 1 | 05/11/2018 | 108386/2019 |
| JANAINA BARBOSA BENEDITO | EBZ-9880 | M.TRANS | 709.18.2919548 | 1 | 07/11/2018 | 117183/2019 |
| JANAINA BRITO URBANO TAVARES | EYE-3194 | M.TRANS | 709.18.2904383 | 1 | 05/11/2018 | 110794/2019 |
| JANAINA CAMILLO | 003.047.013.134 | IPU | 101.18.0029681 | 11 | 19/11/2018 | 077455/2019 |
| JANAINA CANDIDO DA SILVA AZEVEDO | DWJ-8048 | M.TRANS | 709.18.2873252 | 1 | 05/11/2018 | 096868/2019 |
| JANAINA DE CARVALHO TEIXEIRA | 534.302.003.000 | IPU | 101.18.0237433 | 11 | 18/11/2018 | 090767/2019 |
| JANAINA DE CASSIA AGUIAR MASCARENAS | 030.042.026.000 | IPU | 101.18.0175899 | 11 | 18/11/2018 | 085326/2019 |
| JANAINA DE SOUZA ALMEIDA SANDRI | FIP-5517 | M.TRANS | 709.18.2936914 | 1 | 21/11/2018 | 125689/2019 |
| JANAINA FERNANDES DA SILVA | DPR-2806 | M.TRANS | 709.18.2890230 | 1 | 05/11/2018 | 103907/2019 |
| JANAINA FLAVIA DE LIMA | PKT-7705 | M.TRANS | 709.18.2881893 | 1 | 05/11/2018 | 100408/2019 |
| JANAINA ISABELE SILVERIO | FTF-8946 | M.TRANS | 709.18.2904834 | 1 | 05/11/2018 | 110999/2019 |
| JANAINA JOANITA DA SILVA | FVO-8710 | M.TRANS | 709.18.2940152 | 1 | 28/11/2018 | 127001/2019 |
| JANAINA LEMES | EAT-4021 | M.TRANS | 709.18.2899847 | 1 | 05/11/2018 | 108709/2019 |
| JANAINA LEMES | EAT-4021 | M.TRANS | 709.18.2934245 | 1 | 19/11/2018 | 124530/2019 |
| JANAINA LEONARDO ARBOLEIA | 016.015.138.030 | IPU | 101.18.0114472 | 11 | 12/11/2018 | 081717/2019 |
| JANAINA LETICIA OLIVEIRA DE SOUZA | ELV-1187 | M.TRANS | 709.18.2925724 | 1 | 19/11/2018 | 120006/2019 |
| JANAINA LIMA DE OLIVEIRA MEDEIROS SANTOS | 534.303.018.000 | IPU | 101.18.0237588 | 11 | 18/11/2018 | 090784/2019 |
| JANAINA MANZUCHI GUEDES | 264.419 | TFFP/FX | 406.18.2786967 | 4 | 26/11/2018 | 094917/2019 |
| JANAINA MARTINS LOPES | | PP/FUNE | 702.18.4005359 | 2 | 10/11/2018 | 095295/2019 |
| JANAINA MASSARINI ROSA | EIP-4996 | M.TRANS | 709.18.2930694 | 1 | 19/11/2018 | 122692/2019 |
| JANAINA MOTA BARBOZA DE LIMA | DXH-2010 | M.TRANS | 709.18.2940477 | 1 | 28/11/2018 | 127167/2019 |
| JANAINA MOUTINHO SAPIO | DSW-6362 | M.TRANS | 709.18.2920015 | 1 | 07/11/2018 | 117384/2019 |
| JANAINA PASCHOAL CORREA | EEM-8976 | M.TRANS | 709.18.2930874 | 1 | 19/11/2018 | 122795/2019 |

| | | | | | | |
|---|-----------------|---------|----------------|----|------------|-------------|
| JANAINA RIBEIRO PEREIRA | JQS-3623 | M.TRANS | 709.18.2882805 | 1 | 05/11/2018 | 100797/2019 |
| JANAINA SIQUEIRA JANEIRO | DOH-2043 | M.TRANS | 709.18.2874622 | 1 | 05/11/2018 | 097458/2019 |
| JANAINA TAVARES DE OLIVEIRA MENEZES | 532.065.058.000 | IPU | 101.18.0222861 | 11 | 05/11/2018 | 089182/2019 |
| JANALHA BATISTA RIBEIRO DA SILVA | CRO-3188 | M.TRANS | 709.18.2937035 | 1 | 21/11/2018 | 125765/2019 |
| JANDA ALVES FERREIRA LEITE | EMC-0126 | M.TRANS | 709.18.2917746 | 1 | 07/11/2018 | 116365/2019 |
| JANDECLECIA LIMA SANTOS | FGD-4975 | M.TRANS | 709.18.2874935 | 1 | 05/11/2018 | 097583/2019 |
| JANDERSON GONCALVES DE OLIVEIRA | DUL-2786 | M.TRANS | 709.18.2899409 | 1 | 05/11/2018 | 108511/2019 |
| JANDERSON OLIVEIRA HENRIQUE | DWT-4355 | M.TRANS | 709.18.2889832 | 1 | 05/11/2018 | 103720/2019 |
| JANDERSON SOARES PEREIRA | EYT-3083 | M.TRANS | 709.18.2888137 | 1 | 05/11/2018 | 102995/2019 |
| JANDERSON WARLEY DE SOUZA VIANA | EOZ-2817 | M.TRANS | 709.18.2927516 | 1 | 19/11/2018 | 120913/2019 |
| JANDERSON XAVIER DOS SANTOS | HDK-6848 | M.TRANS | 709.18.2884179 | 1 | 05/11/2018 | 101354/2019 |
| JANDILSON GOMES DA SILVA | EDR-9748 | M.TRANS | 709.18.2902178 | 1 | 05/11/2018 | 109797/2019 |
| JANDIR BRASILENSE | CRT-6727 | M.TRANS | 709.18.2939515 | 1 | 28/11/2018 | 126688/2019 |
| JANDIR DOS SANTOS VICENTE | CNF-8248 | M.TRANS | 709.18.2913074 | 1 | 07/11/2018 | 114580/2019 |
| JANDIR GLOVASKI | IAS-6740 | M.TRANS | 709.18.2913174 | 1 | 07/11/2018 | 114625/2019 |
| JANDIR MARTINS ALVES | DIK-0711 | M.TRANS | 709.18.2886417 | 1 | 05/11/2018 | 102249/2019 |
| JANDIRA APARECIDA DE SOUZA AGRELLO | 004.050.320.003 | IPU | 101.18.0041622 | 11 | 17/11/2018 | 078277/2019 |
| JANDIRA BOLOGNESE RODRIGUES - USUFRUATUARIA | 019.029.039.021 | IPU | 101.18.0128472 | 11 | 18/11/2018 | 082471/2019 |
| JANDIRA COCCA SOLER | EWY-2346 | M.TRANS | 709.18.2882041 | 1 | 05/11/2018 | 100475/2019 |
| JANDIRA FERREIRA DE SOUZA | FEY-8660 | M.TRANS | 709.18.2920840 | 1 | 19/11/2018 | 117491/2019 |
| JANDUHY ARAUJO DA COSTA | CVY-9476 | M.TRANS | 709.18.2872776 | 1 | 05/11/2018 | 096663/2019 |
| JANDUIR ALVES DA SILVA DANTAS | DVH-2067 | M.TRANS | 709.18.2873773 | 1 | 05/11/2018 | 097095/2019 |
| JANDUIR GOMES DE ABRANTES | 512.060.045.000 | IPU | 101.18.0206169 | 11 | 16/11/2018 | 087632/2019 |
| JANDUY CIRINO BENTO | FBZ-7626 | M.TRANS | 709.18.2931551 | 1 | 19/11/2018 | 123181/2019 |
| JANDUY CIRINO BENTO | FBZ-7626 | M.TRANS | 709.18.2938823 | 1 | 28/11/2018 | 126340/2019 |
| JANDYRA CAMPOS DE SOUZA | 015.094.027.000 | IPU | 101.18.0111273 | 11 | 12/11/2018 | 081486/2019 |
| JANE APARECIDA DOS SANTOS | 033.124.005.203 | IPU | 101.18.0196034 | 11 | 18/11/2018 | 086682/2019 |
| JANE BARRETO DOS SANTOS | FCB-1604 | M.TRANS | 709.18.2889496 | 1 | 05/11/2018 | 103558/2019 |
| JANE BARRETO DOS SANTOS | FCB-1604 | M.TRANS | 709.18.2934411 | 1 | 19/11/2018 | 124606/2019 |
| JANE CLEIDE DO NASCIMENTO NICACIO | 003.047.016.028 | IPU | 101.18.0030561 | 11 | 19/11/2018 | 077554/2019 |
| JANE DE CASTRO ROCHA DOMINGUES | 020.107.055.022 | IPU | 101.18.0135355 | 11 | 17/11/2018 | 082909/2019 |
| JANEILA SOARES BALDRAE | FFN-6041 | M.TRANS | 709.18.2911377 | 1 | 07/11/2018 | 113838/2019 |
| JANETE AQUINO VIEIRA | DDP-3356 | M.TRANS | 709.18.2898201 | 1 | 05/11/2018 | 107770/2019 |
| JANETE BISPO DOS SANTOS TRANSPORTES ME | DAH-4504 | M.TRANS | 709.18.2895579 | 1 | 05/11/2018 | 106543/2019 |
| JANETE CARDOSO | 003.047.013.430 | IPU | 101.18.0029977 | 11 | 19/11/2018 | 077493/2019 |
| JANETE CARVALHO GONCALVES OLIVEIRA | DTR-1001 | M.TRANS | 709.18.2877910 | 1 | 05/11/2018 | 098775/2019 |
| JANETE CARVALHO GONCALVES OLIVEIRA | DTR-1001 | M.TRANS | 709.18.2885392 | 1 | 05/11/2018 | 101825/2019 |
| JANETE CARVALHO GONCALVES OLIVEIRA | DUL-1688 | M.TRANS | 709.18.2937489 | 1 | 21/11/2018 | 125994/2019 |
| JANETE DE OLIVEIRA BARRETO SILVA | 011.013.021.005 | IPU | 101.18.0087821 | 11 | 15/11/2018 | 080327/2019 |
| JANETE DOS SANTOS ALBUQUERQUE RODRIGUES | EIA-5652 | M.TRANS | 709.18.2936529 | 1 | 21/11/2018 | 125492/2019 |
| JANETE FLORIANO MARTELLETTI | 021.084.047.000 | IPU | 101.18.0141722 | 11 | 18/11/2018 | 083339/2019 |
| JANETE REZENDE | DSF-4985 | M.TRANS | 709.18.2898969 | 1 | 05/11/2018 | 108231/2019 |
| JANETE REZENDE | DSF-4985 | M.TRANS | 709.18.2899662 | 1 | 05/11/2018 | 108635/2019 |
| JANETE RIBEIRO DE MORAES | 533.325.021.000 | IPU | 101.18.0233206 | 11 | 18/11/2018 | 090279/2019 |
| JANETE SALES | BQN-2388 | M.TRANS | 709.18.2898927 | 1 | 05/11/2018 | 108206/2019 |
| JANI APARECIDA DE LIMA | DJE-7556 | M.TRANS | 709.18.2887439 | 1 | 05/11/2018 | 102677/2019 |
| JANI CRISTINA DEL VECCHIO VIVEIROS | EPP-5741 | M.TRANS | 709.18.2876803 | 1 | 05/11/2018 | 098322/2019 |
| JANICE LUCIA DA SILVA | DFE-7975 | M.TRANS | 709.18.2926221 | 1 | 19/11/2018 | 120315/2019 |
| JANIDES REIS | 008.043.041.000 | IPU | 101.18.0075095 | 11 | 16/11/2018 | 079845/2019 |
| JANILDA LIMA DUARTE | EKQ-7576 | M.TRANS | 709.18.2906284 | 1 | 05/11/2018 | 111595/2019 |
| JANILEIDE DO NASCIMENTO SILVA | DDO-6638 | M.TRANS | 709.18.2900242 | 1 | 05/11/2018 | 108887/2019 |
| JANILENE MENDES SILVEIRA | EBL-5893 | M.TRANS | 709.18.2929488 | 1 | 19/11/2018 | 121896/2019 |
| JANILSON ROCHA DA COSTA | JXT-5984 | M.TRANS | 709.18.2900977 | 1 | 05/11/2018 | 109243/2019 |
| JANILTON ALVES JR | EVS-7406 | M.TRANS | 709.18.2890782 | 1 | 05/11/2018 | 104140/2019 |
| JANILTON ALVES JR | EVS-7406 | M.TRANS | 709.18.2908621 | 1 | 05/11/2018 | 112727/2019 |
| JANINA SAMULIONEIS PIRES | 007.024.022.000 | IPU | 101.18.0064411 | 11 | 22/11/2018 | 079539/2019 |
| JANINE DE FATIMA SILVA | DVA-1850 | M.TRANS | 709.18.2888676 | 1 | 05/11/2018 | 103222/2019 |
| JANINE DE FATIMA SILVA | DVA-1850 | M.TRANS | 709.18.2901673 | 1 | 05/11/2018 | 109570/2019 |
| JANIO AURELIANO DE SANTANA | 229.900 | TX/PPUB | 708.18.2787398 | 3 | 05/11/2018 | 096076/2019 |
| JANIO DANTAS | 227.431 | TX/PPUB | 708.18.2617960 | 4 | 01/11/2018 | 095917/2019 |
| JANIO MARIANO DELGADO | ERK-7468 | M.TRANS | 709.18.2888755 | 1 | 05/11/2018 | 103254/2019 |
| JANIRA NIMIA DA SILVA | DMW-7151 | M.TRANS | 709.18.2899930 | 1 | 05/11/2018 | 108745/2019 |
| JANISVALDO MOITINHO SAMPAIO | GBG-1644 | M.TRANS | 709.18.2928188 | 1 | 19/11/2018 | 121239/2019 |
| JANNE APARECIDA ALCANTARA COPPOLA | GTI-1682 | M.TRANS | 709.18.2939981 | 1 | 28/11/2018 | 126910/2019 |
| JANNES ALVES DA FONSECA | KUR-3181 | M.TRANS | 709.18.2880702 | 1 | 05/11/2018 | 099919/2019 |
| JANOS VERZIO - ESPOLIO | 006.028.092.000 | IPU | 101.18.0056316 | 11 | 16/11/2018 | 079102/2019 |
| JANOS VIG | 011.033.113.212 | IPU | 101.18.0088945 | 11 | 15/11/2018 | 080381/2019 |
| JANUARIA FERREIRA DA SILVA ROCHA | 229.925 | TX/PPUB | 708.18.2787420 | 3 | 05/11/2018 | 096082/2019 |
| JANUARIO DE JESUS PEREIRA | DJR-8863 | M.TRANS | 709.18.2894311 | 1 | 05/11/2018 | 105856/2019 |
| JANUARIO PEREIRA DO AMARAL | EEW-8175 | M.TRANS | 709.18.2878955 | 1 | 05/11/2018 | 099222/2019 |
| JAQUIM DA SILVA SOBRINHO | 006.064.082.000 | IPU | 101.18.0060845 | 11 | 16/11/2018 | 079334/2019 |
| JAPAN PET CONFECÇÕES EIRELI ME | FES-4791 | M.TRANS | 709.18.2895488 | 1 | 05/11/2018 | 106488/2019 |
| JAQUELIM KIREJIAN | FQJ-1390 | M.TRANS | 709.18.2945021 | 1 | 28/11/2018 | 128954/2019 |
| JAQUELINE APARECIDA DO NASCIMENTO | PWJ-4617 | M.TRANS | 709.18.2927923 | 1 | 19/11/2018 | 121119/2019 |
| JAQUELINE APARECIDA PEIXOTO GUEDES | 018.019.062.000 | IPU | 101.18.0121543 | 11 | 19/11/2018 | 082039/2019 |
| JAQUELINE ARAUJO ROMANO | 005.009.055.065 | IPU | 101.18.0046550 | 11 | 12/11/2018 | 078513/2019 |
| JAQUELINE BARBOSA DOS SANTOS | FIT-3901 | M.TRANS | 709.18.2930148 | 1 | 19/11/2018 | 122304/2019 |
| JAQUELINE BRITO DOS SANTOS | 015.029.001.168 | IPU | 101.18.0107256 | 11 | 12/11/2018 | 081219/2019 |
| JAQUELINE BRITO DOS SANTOS | FBZ-8259 | M.TRANS | 709.18.2899597 | 1 | 05/11/2018 | 108598/2019 |
| JAQUELINE CARDOSO PEREIRA | FFT-8201 | M.TRANS | 709.18.2884569 | 1 | 05/11/2018 | 101525/2019 |
| JAQUELINE CRISTINA SANSEVERINO | FFF-8461 | M.TRANS | 709.18.2890912 | 1 | 05/11/2018 | 104201/2019 |
| JAQUELINE DA SILVA | COZ-8041 | M.TRANS | 709.18.2884533 | 1 | 05/11/2018 | 101508/2019 |
| JAQUELINE DA SILVA | COZ-8041 | M.TRANS | 709.18.2894225 | 1 | 05/11/2018 | 105807/2019 |
| JAQUELINE DA SILVA MENDES | LKW-8865 | M.TRANS | 709.18.2910702 | 1 | 07/11/2018 | 113628/2019 |
| JAQUELINE DE JESUS | LOD-2011 | M.TRANS | 709.18.2925863 | 1 | 19/11/2018 | 120096/2019 |
| JAQUELINE DE NAZARE RIBEIRO SILVA | 033.124.052.091 | IPU | 101.18.0196601 | 11 | 18/11/2018 | 086736/2019 |
| JAQUELINE DE OLIVEIRA | EVL-4233 | M.TRANS | 709.18.2889785 | 1 | 05/11/2018 | 103695/2019 |
| JAQUELINE DE SANTANA FREITAS | EUG-4923 | M.TRANS | 709.18.2881175 | 1 | 05/11/2018 | 100107/2019 |
| JAQUELINE DOS SANTOS FERRARI | 016.015.121.214 | IPU | 101.18.0112965 | 11 | 12/11/2018 | 081586/2019 |
| JAQUELINE DOS SANTOS SILVA | HEJ-4710 | M.TRANS | 709.18.2936042 | 1 | 21/11/2018 | 125270/2019 |
| JAQUELINE FEITOSA SOARES | ENA-6440 | M.TRANS | 709.18.2917584 | 1 | 07/11/2018 | 116275/2019 |
| JAQUELINE FERREIRA DOS SANTOS | DPZ-4341 | M.TRANS | 709.18.2882748 | 1 | 05/11/2018 | 100776/2019 |

| | | | | | | |
|--|-----------------|---------|----------------|----|------------|-------------|
| JAQUELINE FERREIRA LOPES | DLU-1381 | M.TRANS | 709.18.2926616 | 1 | 19/11/2018 | 120519/2019 |
| JAQUELINE GEIZA SANTOS CAMPOS | EZJ-4935 | M.TRANS | 709.18.2923779 | 1 | 19/11/2018 | 118913/2019 |
| JAQUELINE HIROI | FTC-9718 | M.TRANS | 709.18.2904898 | 1 | 05/11/2018 | 111021/2018 |
| JAQUELINE KARLA MACHADO | DME-7523 | M.TRANS | 709.18.2946076 | 1 | 28/11/2018 | 129451/2019 |
| JAQUELINE LACERDA DE OLIVEIRA | EYP-6532 | M.TRANS | 709.18.2899086 | 1 | 05/11/2018 | 108306/2019 |
| JAQUELINE LEITE RODRIGUES | EUP-5668 | M.TRANS | 709.18.2876573 | 1 | 05/11/2018 | 098239/2019 |
| JAQUELINE MAIARA DOS SANTOS | FIT-8894 | M.TRANS | 709.18.2908211 | 1 | 05/11/2018 | 112541/2019 |
| JAQUELINE MARIA DA SILVA MARIANO | DXV-4457 | M.TRANS | 709.18.2918197 | 1 | 07/11/2018 | 116587/2019 |
| JAQUELINE MASSMOTO DOS SANTOS | | PP/FUNE | 702.18.4003988 | 4 | 08/11/2018 | 095256/2019 |
| JAQUELINE MATTOS MIRA | 024.019.137.253 | IPTU | 101.18.0148996 | 11 | 17/11/2018 | 083810/2019 |
| JAQUELINE MICHELINI FERREIRA | EAM-9834 | M.TRANS | 709.18.2876595 | 1 | 05/11/2018 | 098247/2019 |
| JAQUELINE MOISES SALES | 030.151.048.037 | IPTU | 101.18.0178917 | 11 | 18/11/2018 | 085523/2019 |
| JAQUELINE OLIVEIRA LEANDRO | DKN-1223 | M.TRANS | 709.18.2885405 | 1 | 05/11/2018 | 101828/2019 |
| JAQUELINE OLIVEIRA LEANDRO | DKN-1223 | M.TRANS | 709.18.2903351 | 1 | 05/11/2018 | 110369/2019 |
| JAQUELINE REX | DNB-7787 | M.TRANS | 709.18.2930355 | 1 | 19/11/2018 | 122465/2019 |
| JAQUELINE ROBERTA SOUSA DE CARVALHO | 033.057.036.000 | IPTU | 101.18.0193318 | 11 | 18/11/2018 | 086453/2019 |
| JAQUELINE RODRIGUES MAGALHAES DE AZEVEDO | FBZ-8550 | M.TRANS | 709.18.2883277 | 1 | 05/11/2018 | 100990/2019 |
| JAQUELINE RODRIGUES MAGALHAES DE AZEVEDO | FBZ-8550 | M.TRANS | 709.18.2905572 | 1 | 05/11/2018 | 111297/2019 |
| JAQUELINE RODRIGUES MAGALHAES DE AZEVEDO | FBZ-8550 | M.TRANS | 709.18.2923773 | 1 | 19/11/2018 | 118910/2019 |
| JAQUELINE SILVA FERNANDES | 534.121.007.000 | CIP | 105.18.0250263 | 11 | 26/11/2018 | 093352/2019 |
| JAQUELINE SOARES DA SILVA | FNJ-3302 | M.TRANS | 709.18.2881912 | 1 | 05/11/2018 | 100415/2019 |
| JAQUELINE TATIANE LEITE TAKEDA | JVV-0046 | M.TRANS | 709.18.2909966 | 1 | 07/11/2018 | 113314/2019 |
| JAQUELINE TATIANE LEITE TAKEDA | JVV-0046 | M.TRANS | 709.18.2939852 | 1 | 28/11/2018 | 126850/2019 |
| JAQUELYNE DA SILVA SIQUEIRA LEITE | ELT-5997 | M.TRANS | 709.18.2906380 | 1 | 05/11/2018 | 111646/2019 |
| JAQUELYNE DA SILVA SIQUEIRA LEITE | ELT-5997 | M.TRANS | 709.18.2913180 | 1 | 07/11/2018 | 114629/2019 |
| JAQUES GONCALVES BARBOSA | 002.079.004.043 | IPTU | 101.18.0024394 | 11 | 15/11/2018 | 077146/2019 |
| JAQUES GREGORIO DE CASTRO SOUSA | 031.039.019.000 | IPTU | 101.18.0181261 | 11 | 15/11/2018 | 085647/2019 |
| JAQUES GREGORIO DE CASTRO SOUSA | CEQ-9564 | M.TRANS | 709.18.2912611 | 1 | 07/11/2018 | 114377/2019 |
| JAQUES GREGORIO DE CASTRO SOUSA | FNJ-1836 | M.TRANS | 709.18.2919867 | 1 | 07/11/2018 | 117328/2019 |
| JAQUIMARA DIAS SOUZA | ERZ-4030 | M.TRANS | 709.18.2882893 | 1 | 05/11/2018 | 100839/2019 |
| JAQUIMARA DIAS SOUZA | ERZ-4030 | M.TRANS | 709.18.2882985 | 1 | 05/11/2018 | 100876/2019 |
| JAQUIMARA DIAS SOUZA | ERZ-4030 | M.TRANS | 709.18.2891789 | 1 | 05/11/2018 | 104567/2019 |
| JARBAS ANTONIO DE SOUZA | EIA-9576 | M.TRANS | 709.18.2902403 | 1 | 05/11/2018 | 109908/2019 |
| JARBAS BARROS DE OLIVEIRA FILHO | 007.012.033.000 | IPTU | 101.18.0063972 | 11 | 12/11/2018 | 079530/2019 |
| JARBAS MARLON VIEIRA | 534.145.087.000 | IPTU | 101.18.0236856 | 11 | 18/11/2018 | 090686/2019 |
| JARBAS ROCHA | 029.001.054.000 | IPTU | 101.18.0168915 | 11 | 16/11/2018 | 084973/2019 |
| JARBES POZZO | 027.073.060.047 | IPTU | 101.18.0165524 | 11 | 15/11/2018 | 084770/2019 |
| JARDEL DE CASTRO TRANSPORTES ME | EBT-3908 | M.TRANS | 709.18.2914692 | 1 | 07/11/2018 | 115111/2019 |
| JARDEL LITIERI RODRIGUES | DOL-8133 | M.TRANS | 709.18.2909561 | 1 | 07/11/2018 | 113131/2019 |
| JARDEL NASCIMENTO TAVARES DA SILVA | EXK-4136 | M.TRANS | 709.18.2873602 | 1 | 05/11/2018 | 097026/2019 |
| JARDEL PEREIRA DA SILVA | EIY-9266 | M.TRANS | 709.18.2892479 | 1 | 05/11/2018 | 104913/2019 |
| JARDEL SANTANA ALVES | ESE-0744 | M.TRANS | 709.18.2926876 | 1 | 19/11/2018 | 120632/2019 |
| JARDILENE DINIZ ARAUJO | EOJ-0271 | M.TRANS | 709.18.2881597 | 1 | 05/11/2018 | 100280/2019 |
| JARDINAGEM MUNDO VERDE LTDA | EYQ-5636 | M.TRANS | 709.18.2888621 | 1 | 05/11/2018 | 103203/2019 |
| JARESLG TRANSPORTE E COLETAS LTDA ME | GGX-6839 | M.TRANS | 709.18.2915395 | 1 | 07/11/2018 | 115342/2019 |
| JARMESON LIMA DA SILVA | 020.005.030.156 | IPTU | 101.18.0130567 | 11 | 17/11/2018 | 082627/2019 |
| JARSON OLIVEIRA ROCHA | DUM-6699 | M.TRANS | 709.18.2891446 | 1 | 05/11/2018 | 104415/2019 |
| JARSON OLIVEIRA ROCHA | DUM-6699 | M.TRANS | 709.18.2933422 | 1 | 19/11/2018 | 124163/2019 |
| JASCILENE CAVALCANTE DOS SANTOS | 532.126.011.000 | CIP | 105.18.0249367 | 11 | 26/11/2018 | 092920/2019 |
| JASIB - JUNTA DE ASSISTENCIA SOCIAL ISLAMICA BRA | 032.072.032.000 | GAM | 802.18.4036535 | 1 | 09/11/2018 | 130000/2019 |
| JASIB-JUNTA DE ASSISTENCIA SOCIAL ISLAMICA BRAS. | 032.073.036.000 | IPTU | 101.18.0188506 | 11 | 19/11/2018 | 086164/2019 |
| JASIDRA DE FATIMA BORGES MORAS | FDT-0672 | M.TRANS | 709.18.2908736 | 1 | 05/11/2018 | 112786/2019 |
| JASIEL DOS SANTOS | 534.014.017.000 | IPTU | 101.18.0233896 | 11 | 18/11/2018 | 090359/2019 |
| JASINOEL DA SILVA LOPES | 533.005.023.000 | IPTU | 101.18.0228747 | 11 | 18/11/2018 | 089763/2019 |
| JASINOEL DA SILVA LOPES | DXV-2825 | M.TRANS | 709.18.2932529 | 1 | 19/11/2018 | 123738/2019 |
| JASINOEL DA SILVA LOPES | DXV-2825 | M.TRANS | 709.18.2934518 | 1 | 19/11/2018 | 124661/2019 |
| JASON DE SOUZA COSTA | AZX-7433 | M.TRANS | 709.18.2945704 | 1 | 28/11/2018 | 129298/2019 |
| JASON LOPES FAUSTINO | CIA-7551 | M.TRANS | 709.18.2910728 | 1 | 07/11/2018 | 113636/2019 |
| JASSVAN NELIO GOMES DE LIMA | DEB-5618 | M.TRANS | 709.18.2872807 | 1 | 05/11/2018 | 096678/2019 |
| JAURI CARLOS TASSO DA COSTA | 012.069.010.000 | IPTU | 101.18.0097620 | 11 | 17/11/2018 | 080745/2019 |
| JAW ENERGIA SANEAMENTO LTDA | EEK-0308 | M.TRANS | 709.18.2916288 | 1 | 07/11/2018 | 115728/2019 |
| JAYME COSTA DA SILVA | DQR-0285 | M.TRANS | 709.18.2910298 | 1 | 07/11/2018 | 113458/2019 |
| JAYME CRESCIONI FILHO | 003.047.016.555 | IPTU | 101.18.0031088 | 11 | 19/11/2018 | 077611/2019 |
| JAYME DO VALLE JUNIOR | FGB-8551 | M.TRANS | 709.18.2918204 | 1 | 07/11/2018 | 116589/2019 |
| JAYME FELICE NETO | 017.021.010.032 | IPTU | 101.18.0118281 | 11 | 12/11/2018 | 081890/2019 |
| JAYME GOMES LEAL | 530.127.001.000 | IPTU | 101.18.0219621 | 11 | 12/11/2018 | 088900/2019 |
| JAYME KILINSKY ESPOLIO | 511.202.001.000 | IPTU | 101.18.0201741 | 11 | 17/11/2018 | 087217/2019 |
| JAYME KILINSKY ESPOLIO | 511.202.001.000 | CIP | 105.18.0247499 | 11 | 26/11/2018 | 092413/2019 |
| JAYME RODRIGUES JUNIOR | 021.043.103.092 | IPTU | 101.18.0139859 | 11 | 18/11/2018 | 083223/2019 |
| JAYME SANTOS DE OLIVEIRA | 006.058.028.000 | IPTU | 101.18.0060224 | 11 | 16/11/2018 | 079270/2019 |
| JAZINILTON ROCHA DUARTE | 521.052.026.000 | IPTU | 101.18.0209928 | 11 | 15/11/2018 | 087864/2019 |
| JAZON FRANCISCO ROCHA - ESPOLIO | 534.003.031.000 | IPTU | 101.18.0233642 | 11 | 18/11/2018 | 090320/2019 |
| JAZON OLIVEIRA SOUZA | 031.011.044.000 | IPTU | 101.18.0179747 | 11 | 19/11/2018 | 085567/2019 |
| JAZON OLIVEIRA SOUZA | 031.011.045.000 | IPTU | 101.18.0179748 | 11 | 19/11/2018 | 085568/2019 |
| JB TRUCK CENTER LTDA - EPP | 200.787 | MULTA | 704.18.2869573 | 1 | 13/11/2018 | 095395/2019 |
| JBB REPRESENTACOES COMERCIAIS LTDA | 201.938 | ISS | 292.18.2547033 | 1 | 15/11/2018 | 094403/2019 |
| JBL DE OLIVEIRA POLIURETANO MONTAG. E INSTALACAO | 266.283 | TFFF/FX | 406.18.2868788 | 2 | 29/11/2018 | 095043/2019 |
| JBS TRANSP DE CARGAS INC E INT LTDA | EVO-4779 | M.TRANS | 709.18.2930971 | 1 | 19/11/2018 | 122847/2019 |
| JC AUGUSTO ME | EQX-5082 | M.TRANS | 709.18.2923486 | 1 | 19/11/2018 | 118771/2019 |
| JC LOCACOES E TRANSPORTES LTDA ME | FUS-4596 | M.TRANS | 709.18.2916116 | 1 | 07/11/2018 | 115678/2019 |
| JC REPERSENTACOES COMERCIAIS LTDA ME | 209.926 | ISS | 292.18.2548656 | 1 | 15/11/2018 | 094448/2019 |
| JC REPRESENTACOES COMERCIAIS LTDA ME | FAC-3220 | M.TRANS | 709.18.2942792 | 1 | 28/11/2018 | 128044/2019 |
| JC SERVICOS E AUTOMACAO LTDA ME | 156.139 | ISS | 292.18.2543154 | 1 | 15/11/2018 | 094313/2019 |
| JCMJ TRANSPORTES LTDA ME | FPS-6054 | M.TRANS | 709.18.2926694 | 1 | 19/11/2018 | 120544/2019 |
| JCR CONSTRUCAO CIVIL LTDA | EXM-9503 | M.TRANS | 709.18.2942020 | 1 | 28/11/2018 | 127808/2019 |
| JD DO BRASIL PROJETOS E CONSTRUCOES LTDA | 256.430 | ISS | 292.18.2552001 | 1 | 15/11/2018 | 094551/2019 |
| JD SOLUCOES PARA EDIFICACOES LTDA ME | DZM-4123 | M.TRANS | 709.18.2914449 | 1 | 07/11/2018 | 115042/2019 |
| JDM DOS SANTOS EQUIPAMENTOS ME | CBN-8092 | M.TRANS | 709.18.2878981 | 1 | 05/11/2018 | 099233/2019 |
| JEAM CAETANO DA SILVA | ERU-8575 | M.TRANS | 709.18.2888984 | 1 | 05/11/2018 | 103353/2019 |
| JEAN BRAZ MENDES | DXQ-4008 | M.TRANS | 709.18.2933404 | 1 | 19/11/2018 | 124157/2019 |
| JEAN CARLO GUSSON | PVJ-1670 | M.TRANS | 709.18.2884318 | 1 | 05/11/2018 | 101413/2019 |
| JEAN CARLO PEREIRA RAPOSO | DUB-3026 | M.TRANS | 709.18.2926594 | 1 | 19/11/2018 | 120510/2019 |

| | | | | | | |
|--|-----------------|---------|----------------|----|------------|-------------|
| JEAN CARLOS DA SILVA | CRA-3629 | M.TRANS | 709.18.2931651 | 1 | 19/11/2018 | 123242/2019 |
| JEAN CARLOS DA SILVA OLIVEIRA | FBY-0843 | M.TRANS | 709.18.2909660 | 1 | 07/11/2018 | 113191/2019 |
| JEAN CARLOS DE CAMPOS RIBEIRO | DGE-0150 | M.TRANS | 709.18.2874656 | 1 | 05/11/2018 | 097472/2019 |
| JEAN CARLOS DE CAMPOS RIBEIRO | DGE-0150 | M.TRANS | 709.18.2882466 | 1 | 05/11/2018 | 100661/2019 |
| JEAN CLAUDE BONFIM DE MEDEIROS | DKV-6658 | M.TRANS | 709.18.2946142 | 1 | 28/11/2018 | 129480/2019 |
| JEAN CLEBER DOS SANTOS | EFN-9793 | M.TRANS | 709.18.2871996 | 1 | 05/11/2018 | 096328/2019 |
| JEAN DE OLIVEIRA PORTO | FIS-5099 | M.TRANS | 709.18.2933223 | 1 | 19/11/2018 | 124079/2019 |
| JEAN DE SOUSA VIEIRA | FSJ-6729 | M.TRANS | 709.18.2902173 | 1 | 05/11/2018 | 109795/2019 |
| JEAN FEITOSA DE CARVALHO | NZV-7001 | M.TRANS | 709.18.2881195 | 1 | 05/11/2018 | 100115/2019 |
| JEAN FERREIRA DA COSTA | 003.009.057.021 | IPTU | 101.18.0025844 | 11 | 19/11/2018 | 077215/2019 |
| JEAN JEFFERSON ANDRE BARBOSA | CZO-7834 | M.TRANS | 709.18.2931013 | 1 | 19/11/2018 | 122869/2019 |
| JEAN KLEY NUNES DE ARAUJO MARTINS | 023.001.079.022 | IPTU | 101.18.0143570 | 11 | 12/11/2018 | 083464/2019 |
| JEAN LOUIS LIBERATO SANCHES | 033.124.005.116 | IPTU | 101.18.0195947 | 11 | 18/11/2018 | 086672/2019 |
| JEAN MICHEL MARSALA - ESPOLIO | 007.074.020.000 | IPTU | 101.18.0068993 | 11 | 12/11/2018 | 079666/2019 |
| JEAN PAULO BELISARIO DA SILVA | FDT-4648 | M.TRANS | 709.18.2912895 | 1 | 07/11/2018 | 114503/2019 |
| JEAN PAULO BORTOLETO | FBZ-4148 | M.TRANS | 709.18.2910246 | 1 | 07/11/2018 | 113436/2019 |
| JEAN PAULO DA SILVA | AOI-9698 | M.TRANS | 709.18.2877092 | 1 | 05/11/2018 | 098429/2019 |
| JEAN PAULO DE OLIVEIRA MARTINS | ERX-5027 | M.TRANS | 709.18.2899339 | 1 | 05/11/2018 | 108462/2019 |
| JEAN PAULO LOPES ALAMINOS | EZA-7145 | M.TRANS | 709.18.2886871 | 1 | 05/11/2018 | 102437/2019 |
| JEAN PIERRE ANTONIO DA COSTA | JOR-3073 | M.TRANS | 709.18.2906999 | 1 | 05/11/2018 | 111963/2019 |
| JEAN ROCHA RODRIGUES | 006.120.008.292 | IPTU | 101.18.0062797 | 11 | 16/11/2018 | 079468/2019 |
| JEAN RODRIGO OLIVEIRA HADDAD | GAS-3379 | M.TRANS | 709.18.2877952 | 1 | 05/11/2018 | 098802/2019 |
| JEAN SANTOS HORACIO | DRC-8227 | M.TRANS | 709.18.2890607 | 1 | 05/11/2018 | 104070/2019 |
| JEAN SANTOS HORACIO | DYK-1890 | M.TRANS | 709.18.2901083 | 1 | 05/11/2018 | 109297/2019 |
| JEAN SANTOS HORACIO | DRC-8227 | M.TRANS | 709.18.2930505 | 1 | 19/11/2018 | 122584/2019 |
| JEAN TOMB - ESPOLIO | 030.002.040.003 | IPTU | 101.18.0174385 | 11 | 18/11/2018 | 085254/2019 |
| JEAN TOMB - ESPOLIO | 030.002.040.006 | IPTU | 101.18.0174388 | 11 | 18/11/2018 | 085255/2019 |
| JEAN TOMB - ESPOLIO | 532.009.021.000 | CIP | 105.18.0248960 | 11 | 26/11/2018 | 092803/2019 |
| JEAN TOMB - ESPOLIO | 532.009.078.000 | CIP | 105.18.0248961 | 11 | 26/11/2018 | 092804/2019 |
| JEAN TOMB - ESPOLIO | 532.010.010.002 | CIP | 105.18.0248962 | 11 | 26/11/2018 | 092805/2019 |
| JEANY AKEMI AKAMINE | 001.033.059.017 | IPTU | 101.18.0006713 | 11 | 16/11/2018 | 076421/2019 |
| JEFERSON APARECIDO BATISTA | DTJ-8798 | M.TRANS | 709.18.2894288 | 1 | 05/11/2018 | 105844/2019 |
| JEFERSON APARECIDO DA SILVA | EVD-4610 | M.TRANS | 709.18.2932591 | 1 | 19/11/2018 | 123771/2019 |
| JEFERSON APARECIDO ROBERTO DA COSTA | CYL-3170 | M.TRANS | 709.18.2928444 | 1 | 19/11/2018 | 121371/2019 |
| JEFERSON APARECIDO SEVERIANO | 033.122.045.011 | IPTU | 101.18.0195761 | 11 | 18/11/2018 | 086656/2019 |
| JEFERSON AZEVEDO CARVALHO | EMD-8606 | M.TRANS | 709.18.2897477 | 1 | 05/11/2018 | 107323/2019 |
| JEFERSON BARBOSA DA SILVA | KXC-5280 | M.TRANS | 709.18.2882498 | 1 | 05/11/2018 | 100673/2019 |
| JEFERSON CARLOS TORE | 004.025.005.000 | IPTU | 101.18.0038711 | 11 | 17/11/2018 | 078130/2019 |
| JEFERSON CARRERA MIGUEL | 004.037.011.003 | IPTU | 101.18.0039417 | 11 | 17/11/2018 | 078167/2019 |
| JEFERSON CESAR SOARES | DYK-9637 | M.TRANS | 709.18.2903590 | 1 | 05/11/2018 | 110495/2019 |
| JEFERSON DA MOTA BELTRAN | 265.261 | TFFP/FX | 406.18.2827353 | 3 | 26/11/2018 | 094958/2019 |
| JEFERSON DA SILVA | HCG-4576 | M.TRANS | 709.18.2886527 | 1 | 05/11/2018 | 102303/2019 |
| JEFERSON DA SILVA | HCG-4576 | M.TRANS | 709.18.2886621 | 1 | 05/11/2018 | 102335/2019 |
| JEFERSON DA SILVA CACIMIRO | DWM-0365 | M.TRANS | 709.18.2921903 | 1 | 19/11/2018 | 117934/2019 |
| JEFERSON DA SILVA JATOBA | FOK-8918 | M.TRANS | 709.18.2928108 | 1 | 19/11/2018 | 121202/2019 |
| JEFERSON DE ARAUJO ANDRADE | DZE-7435 | M.TRANS | 709.18.2910481 | 1 | 07/11/2018 | 113526/2019 |
| JEFERSON DE AZEVEDO AVELAR | EVL-7710 | M.TRANS | 709.18.2907286 | 1 | 05/11/2018 | 112089/2019 |
| JEFERSON DE JESUS FABRI | EGU-5483 | M.TRANS | 709.18.2884206 | 1 | 05/11/2018 | 101369/2019 |
| JEFERSON DE JESUS FABRI | EGU-5483 | M.TRANS | 709.18.2924344 | 1 | 19/11/2018 | 119162/2019 |
| JEFERSON DE JESUS FABRI | EGU-5483 | M.TRANS | 709.18.2940067 | 1 | 28/11/2018 | 126952/2019 |
| JEFERSON DOS SANTOS SILVA | EKQ-6957 | M.TRANS | 709.18.2921581 | 1 | 19/11/2018 | 117816/2019 |
| JEFERSON ESTEVAO OLIVEIRA DA SILVA | EJR-5321 | M.TRANS | 709.18.2933927 | 1 | 19/11/2018 | 124365/2019 |
| JEFERSON FEITOSA OLIVEIRA | 001.036.007.023 | IPTU | 101.18.0006992 | 11 | 16/11/2018 | 076429/2019 |
| JEFERSON FELTRIN SPESSOTO | 004.088.063.047 | IPTU | 101.18.0044219 | 11 | 17/11/2018 | 078394/2019 |
| JEFERSON FELTRIN SPESSOTO | DRJ-7804 | M.TRANS | 709.18.2891338 | 1 | 05/11/2018 | 104365/2019 |
| JEFERSON FERNANDO ESTEVAM | PXR-7703 | M.TRANS | 709.18.2891835 | 1 | 05/11/2018 | 104585/2019 |
| JEFERSON FERREIRA DE CARVALHO | DHJ-8461 | M.TRANS | 709.18.2924294 | 1 | 19/11/2018 | 119122/2019 |
| JEFERSON FILGUEIRAS DA SILVA | FZQ-7493 | M.TRANS | 709.18.2887254 | 1 | 05/11/2018 | 102597/2019 |
| JEFERSON GONCALVES PEREIRA | 534.300.002.000 | MULTA | 704.18.2871260 | 1 | 13/11/2018 | 095447/2019 |
| JEFERSON HENRIQUE RODRIGUES DA SILVA | ODK-7238 | M.TRANS | 709.18.2871504 | 1 | 05/11/2018 | 096119/2019 |
| JEFERSON JOSE FERNANDES NOGUEIRA | EUT-9253 | M.TRANS | 709.18.2927146 | 1 | 19/11/2018 | 120759/2019 |
| JEFERSON JOSE INACIO | PXY-2504 | M.TRANS | 709.18.2901211 | 1 | 05/11/2018 | 109358/2019 |
| JEFERSON JOSE ROCHA GLICERIO | FBJ-8929 | M.TRANS | 709.18.2874542 | 1 | 05/11/2018 | 097420/2019 |
| JEFERSON LONGO CAMILO | HEI-8083 | M.TRANS | 709.18.2872979 | 1 | 05/11/2018 | 096752/2019 |
| JEFERSON LUCENA DA CRUZ | 018.038.014.000 | IPTU | 101.18.0122797 | 11 | 19/11/2018 | 082118/2019 |
| JEFERSON LUIS ESPINOSA | JGJ-1649 | M.TRANS | 709.18.2932803 | 1 | 19/11/2018 | 123863/2019 |
| JEFERSON MARCELO DE OLIVEIRA CAMARA | EGP-1504 | M.TRANS | 709.18.2884443 | 1 | 05/11/2018 | 101477/2019 |
| JEFERSON MARTINS MONTEIRO | | PP/FUNE | 702.18.4003535 | 5 | 19/11/2018 | 095240/2019 |
| JEFERSON ONORATO DOS SANTOS | CIY-3949 | M.TRANS | 709.18.2945299 | 1 | 28/11/2018 | 129091/2019 |
| JEFERSON OSIRIS DOMINGOS | 022.006.031.000 | IPTU | 101.18.0142562 | 11 | 12/11/2018 | 083388/2019 |
| JEFERSON OSIRIS DOMINGOS INFORMATICA -ME | 159.201 | ISS | 292.18.2466929 | 1 | 15/05/2018 | 094294/2019 |
| JEFERSON OSIRIS DOMINGOS INFORMATICA -ME | 159.201 | ISS | 292.18.2478913 | 1 | 15/06/2018 | 094298/2019 |
| JEFERSON OSIRIS DOMINGOS INFORMATICA -ME | 159.201 | ISS | 292.18.2558236 | 1 | 15/11/2018 | 094654/2019 |
| JEFERSON PELEGATI | 021.007.088.275 | IPTU | 101.18.0138015 | 11 | 18/11/2018 | 083126/2019 |
| JEFERSON PELEGATI | EVD-0330 | M.TRANS | 709.18.2872563 | 1 | 05/11/2018 | 096574/2019 |
| JEFERSON PELEGATI | EVD-0330 | M.TRANS | 709.18.2883857 | 1 | 05/11/2018 | 101216/2019 |
| JEFERSON PELEGATI | EVD-0330 | M.TRANS | 709.18.2883898 | 1 | 05/11/2018 | 101235/2019 |
| JEFERSON PELEGATI | EVD-0330 | M.TRANS | 709.18.2892503 | 1 | 05/11/2018 | 104922/2019 |
| JEFERSON PEREIRA DE OLIVEIRA ALMEIDA | EKQ-7739 | M.TRANS | 709.18.2933877 | 1 | 19/11/2018 | 124336/2019 |
| JEFERSON REHDER DA SILVA | FTV-4307 | M.TRANS | 709.18.2900300 | 1 | 05/11/2018 | 108920/2019 |
| JEFERSON ROSA DE SOUSA COELHO | EJP-1239 | M.TRANS | 709.18.2924453 | 1 | 19/11/2018 | 119239/2019 |
| JEFERSON SANTANA DE LIMA | DFZ-1536 | M.TRANS | 709.18.2919803 | 1 | 07/11/2018 | 117299/2019 |
| JEFERSON SANTANA DE LIMA | DFZ-1536 | M.TRANS | 709.18.2934687 | 1 | 19/11/2018 | 124749/2019 |
| JEFERSON SILVA DE SOUSA | EPP-7068 | M.TRANS | 709.18.2902485 | 1 | 05/11/2018 | 109948/2019 |
| JEFERSON VIDICHOSQUI | EEV-3494 | M.TRANS | 709.18.2945319 | 1 | 28/11/2018 | 129104/2019 |
| JEFERSON VIEIRA CASSIANO ROSA | DDH-8874 | M.TRANS | 709.18.2921820 | 1 | 19/11/2018 | 117898/2019 |
| JEFFERSON ALBERTO BARBOSA PALADIN | ELM-8929 | M.TRANS | 709.18.2898219 | 1 | 05/11/2018 | 107785/2019 |
| JEFFERSON ALEXANDRE AZEVEDO | 019.040.025.000 | IPTU | 101.18.0128954 | 11 | 18/11/2018 | 082507/2019 |
| JEFFERSON ALVES DA SILVA | EJI-6674 | M.TRANS | 709.18.2938658 | 1 | 28/11/2018 | 126263/2019 |
| JEFFERSON ANGELO MARTINES | BAO-6649 | M.TRANS | 709.18.2887330 | 1 | 05/11/2018 | 102623/2019 |
| JEFFERSON BENTO DE MIRANDA | FAR-5153 | M.TRANS | 709.18.2909431 | 1 | 07/11/2018 | 113074/2019 |
| JEFFERSON BISPO DA SILVA | DUV-9314 | M.TRANS | 709.18.2882581 | 1 | 05/11/2018 | 100699/2019 |

| | | | | | | |
|---|-----------------|---------|----------------|----|------------|-------------|
| JEFFERSON BISPO DA SILVA | DUV-9314 | M.TRANS | 709.18.2885934 | 1 | 05/11/2018 | 102044/2019 |
| JEFFERSON CARDELOTE | AJX-0514 | M.TRANS | 709.18.2899320 | 1 | 05/11/2018 | 108451/2019 |
| JEFFERSON CLEBER DA SILVA | 003.041.063.020 | IPTU | 101.18.0027534 | 11 | 19/11/2018 | 077295/2019 |
| JEFFERSON CLEBER DA SILVA | 003.041.160.011 | IPTU | 101.18.0027633 | 11 | 19/11/2018 | 077300/2019 |
| JEFFERSON CORREIA DE MELLO MASSARANDUBA | | PP/FUNE | 702.18.4001054 | 9 | 28/11/2018 | 095181/2019 |
| JEFFERSON DA LUZ BELINO | DEI-5892 | M.TRANS | 709.18.2877015 | 1 | 05/11/2018 | 098392/2019 |
| JEFFERSON DA SILVA | EFB-4889 | M.TRANS | 709.18.2929570 | 1 | 19/11/2018 | 121946/2019 |
| JEFFERSON DA SILVA | EFB-4889 | M.TRANS | 709.18.2932968 | 1 | 19/11/2018 | 123949/2019 |
| JEFFERSON DA SILVA BARRETO | DXV-0114 | M.TRANS | 709.18.2937426 | 1 | 21/11/2018 | 125962/2019 |
| JEFFERSON DA SILVA DOMINGUES DE SOUZA | DWS-3403 | M.TRANS | 709.18.2907761 | 1 | 05/11/2018 | 112328/2019 |
| JEFFERSON DA SILVA TAVARES | FQU-9823 | M.TRANS | 709.18.2923137 | 1 | 19/11/2018 | 118554/2019 |
| JEFFERSON DE MELO MILOUCHINE | CPS-5386 | M.TRANS | 709.18.2905536 | 1 | 05/11/2018 | 111283/2019 |
| JEFFERSON DE OLIVEIRA LIMA | JFA-1755 | M.TRANS | 709.18.2931797 | 1 | 19/11/2018 | 123336/2019 |
| JEFFERSON DIAS POCAS | FBX-1978 | M.TRANS | 709.18.2880997 | 1 | 05/11/2018 | 100035/2019 |
| JEFFERSON DOS ANJOS FERREIRA | CYU-0034 | M.TRANS | 709.18.2927563 | 1 | 19/11/2018 | 120931/2019 |
| JEFFERSON DOS ANJOS PINTO | NVN-6519 | M.TRANS | 709.18.2887010 | 1 | 05/11/2018 | 102495/2019 |
| JEFFERSON DOS SANTOS CRUZ | FFA-3592 | M.TRANS | 709.18.2903625 | 1 | 05/11/2018 | 110513/2019 |
| JEFFERSON EUGENIO FERREGATO | 002.054.015.340 | IPTU | 101.18.0020106 | 11 | 15/11/2018 | 076929/2019 |
| JEFFERSON F RODRIGUES TRANSPORTES | ASS-0634 | M.TRANS | 709.18.2916377 | 1 | 07/11/2018 | 115770/2019 |
| JEFFERSON FERMINO DA SILVA | PYP-4696 | M.TRANS | 709.18.2910267 | 1 | 07/11/2018 | 113443/2019 |
| JEFFERSON FERNANDES BERTONCELLO | EQV-6605 | M.TRANS | 709.18.2902999 | 1 | 05/11/2018 | 110195/2019 |
| JEFFERSON FERNANDES BERTONCELLO | EQV-6605 | M.TRANS | 709.18.2912528 | 1 | 07/11/2018 | 114334/2019 |
| JEFFERSON FERREIRA DA SILVA | CZD-3776 | M.TRANS | 709.18.2906644 | 1 | 05/11/2018 | 111788/2019 |
| JEFFERSON FERREIRA DE AMORIM | 021.001.037.177 | IPTU | 101.18.0136390 | 11 | 18/11/2018 | 083004/2019 |
| JEFFERSON FURTADO ZACHI | DIF-7462 | M.TRANS | 709.18.2939522 | 1 | 28/11/2018 | 126690/2019 |
| JEFFERSON GAUDREVICIUS | ETO-5638 | M.TRANS | 709.18.2937673 | 1 | 21/11/2018 | 126077/2019 |
| JEFFERSON GOIS CAVALCANTE | EEK-5278 | M.TRANS | 709.18.2911265 | 1 | 07/11/2018 | 113796/2019 |
| JEFFERSON GOIS CAVALCANTE | EEK-5278 | M.TRANS | 709.18.2918821 | 1 | 07/11/2018 | 116878/2019 |
| JEFFERSON JUNIOR DA SILVA | MIA-0708 | M.TRANS | 709.18.2885219 | 1 | 05/11/2018 | 101771/2019 |
| JEFFERSON LENZI REIS | FGC-6824 | M.TRANS | 709.18.2917744 | 1 | 07/11/2018 | 116363/2019 |
| JEFFERSON LIMA LISBOA | FSS-0075 | M.TRANS | 709.18.2926960 | 1 | 19/11/2018 | 120672/2019 |
| JEFFERSON LUIS ANDRADE DA SILVEIRA | EBN-2336 | M.TRANS | 709.18.2886646 | 1 | 05/11/2018 | 102346/2019 |
| JEFFERSON LUIZ BERNARDINELLI | 033.055.012.001 | IPTU | 101.18.0193143 | 11 | 18/11/2018 | 086444/2019 |
| JEFFERSON LUIZ BERNARDINELLI | DLL-5445 | M.TRANS | 709.18.2936954 | 1 | 21/11/2018 | 125714/2019 |
| JEFFERSON LUIZ DE ALMEIDA THEODORO | | ISS CC | 705.18.2684383 | 6 | 23/11/2018 | 095593/2019 |
| JEFFERSON LUIZ DOS SANTOS | FDP-1956 | M.TRANS | 709.18.2940141 | 1 | 28/11/2018 | 126994/2019 |
| JEFFERSON MARQUES BARROS | DZR-8638 | M.TRANS | 709.18.2934017 | 1 | 19/11/2018 | 124414/2019 |
| JEFFERSON MEDEIROS DA SILVA | 018.041.085.000 | IPTU | 101.18.0123372 | 11 | 19/11/2018 | 082172/2019 |
| JEFFERSON MENEZES MARTINS | EUI-8491 | M.TRANS | 709.18.2922276 | 1 | 19/11/2018 | 118127/2019 |
| JEFFERSON MESQUITA DE HOLANDA | CXN-4456 | M.TRANS | 709.18.2893922 | 1 | 05/11/2018 | 105635/2019 |
| JEFFERSON OBARA MOLLER | EBA-5748 | M.TRANS | 709.18.2893219 | 1 | 05/11/2018 | 105262/2019 |
| JEFFERSON PALOMARO E OUTROS | 512.027.033.000 | GAM | 802.18.4035577 | 1 | 23/11/2018 | 129986/2019 |
| JEFFERSON PASSARINI VEQUIATO | 019.015.029.120 | IPTU | 101.18.0127450 | 11 | 18/11/2018 | 082408/2019 |
| JEFFERSON PEREIRA FERNANDES | EHZ-4047 | M.TRANS | 709.18.2893895 | 1 | 05/11/2018 | 105628/2019 |
| JEFFERSON PEREIRA FERNANDES | EHZ-4047 | M.TRANS | 709.18.2923297 | 1 | 19/11/2018 | 118653/2019 |
| JEFFERSON PEREIRA SICOTTI | IVM-0198 | M.TRANS | 709.18.2939443 | 1 | 28/11/2018 | 126650/2019 |
| JEFFERSON PEREIRA SICOTTI | IVM-0198 | M.TRANS | 709.18.2939570 | 1 | 28/11/2018 | 126722/2019 |
| JEFFERSON PIRES FIOROTTO | DRE-8032 | M.TRANS | 709.18.2922083 | 1 | 19/11/2018 | 118030/2019 |
| JEFFERSON ROBERTO CARVALHO DE SOUZA | DZG-1761 | M.TRANS | 709.18.2904745 | 1 | 05/11/2018 | 110964/2019 |
| JEFFERSON RODRIGUES DE SOUZA | 227.301 | TX/PPUB | 708.18.2617889 | 4 | 01/11/2018 | 095896/2019 |
| JEFFERSON RODRIGUES DIAS | 003.112.001.058 | IPTU | 101.18.0034392 | 11 | 19/11/2018 | 077835/2019 |
| JEFFERSON SOARES FRANCISCO | DSP-0217 | M.TRANS | 709.18.2938491 | 1 | 28/11/2018 | 126177/2019 |
| JEFFERSON TRAVAGLI | DXN-3180 | M.TRANS | 709.18.2872167 | 1 | 05/11/2018 | 096403/2019 |
| JEFFERSON TRAVAGLI | DXN-3180 | M.TRANS | 709.18.2875436 | 1 | 05/11/2018 | 097818/2019 |
| JEFFERSON VICENTE LIMA BELO | FXS-3038 | M.TRANS | 709.18.2923607 | 1 | 19/11/2018 | 118826/2019 |
| JEFFERSON VICENTE RIBEIRO | 033.058.026.019 | IPTU | 101.18.0193359 | 11 | 18/11/2018 | 086458/2019 |
| JEFFERSON ZAQUEU | HKT-6012 | M.TRANS | 709.18.2880816 | 1 | 05/11/2018 | 099955/2019 |
| JEFFERSON ZAQUEU | HKT-6012 | M.TRANS | 709.18.2941212 | 1 | 28/11/2018 | 127497/2019 |
| JEFTE CRUZ ARAUJO | EZA-3943 | M.TRANS | 709.18.2890247 | 1 | 05/11/2018 | 103917/2019 |
| JEIMESON LIMA COSTA | MKC-3802 | M.TRANS | 709.18.2884255 | 1 | 05/11/2018 | 101385/2019 |
| JEIZON DE SOUZA APRIGIO SOARES | DPB-9103 | M.TRANS | 709.18.2924933 | 1 | 19/11/2018 | 119515/2019 |
| JELSON DE SOUZA MAIA | DDK-2249 | M.TRANS | 709.18.2872411 | 1 | 05/11/2018 | 096512/2019 |
| JELSON DE SOUZA MAIA | DDK-2249 | M.TRANS | 709.18.2897483 | 1 | 05/11/2018 | 107327/2019 |
| JEM TRANSPORTES | KZY-3332 | M.TRANS | 709.18.2895374 | 1 | 05/11/2018 | 106420/2019 |
| JEMIMA RODRIGUES FONSECA SANCOVICEI | EPP-0344 | M.TRANS | 709.18.2881667 | 1 | 05/11/2018 | 100306/2019 |
| JENIFER DA SILVA OLIVEIRA | CVY-5960 | M.TRANS | 709.18.2887251 | 1 | 05/11/2018 | 102594/2019 |
| JENIFER STERECHUC PEREIRA | DSF-7208 | M.TRANS | 709.18.2925873 | 1 | 19/11/2018 | 120103/2019 |
| JENIFFER ALECRIM ONATE | ECL-7172 | M.TRANS | 709.18.2873548 | 1 | 05/11/2018 | 096995/2019 |
| JENIFFER ANDRADE SANTOS GUIMARAES | LPX-2514 | M.TRANS | 709.18.2918898 | 1 | 07/11/2018 | 116916/2019 |
| JENIFFER DE SALES IZIDORO | ECH-0384 | M.TRANS | 709.18.2901086 | 1 | 05/11/2018 | 109300/2019 |
| JENILSON DE OLIVEIRA | EEP-8114 | M.TRANS | 709.18.2901354 | 1 | 05/11/2018 | 109433/2019 |
| JENISON JOSE BUENO | 524.432.022.000 | IPTU | 101.18.0218385 | 11 | 17/11/2018 | 088725/2019 |
| JENIVAL ALVES DE SOUSA | EIP-3186 | M.TRANS | 709.18.2900986 | 1 | 05/11/2018 | 109248/2019 |
| JENNIFER CAROLINE DE OLIVEIRA | FNA-2089 | M.TRANS | 709.18.2922868 | 1 | 19/11/2018 | 118404/2019 |
| JENNIFER CRISTINA RAMOS | DVR-1097 | M.TRANS | 709.18.2931116 | 1 | 19/11/2018 | 122926/2019 |
| JENNIFER DE CARVALHO TRANSPORTES EPP | DQB-5521 | M.TRANS | 709.18.2941702 | 1 | 28/11/2018 | 127706/2019 |
| JENNIFER ESTEVAO GOMES | EBS-0606 | M.TRANS | 709.18.2917281 | 1 | 07/11/2018 | 116064/2019 |
| JENNIFER RAMOS SENA ARCANJO | FDZ-1198 | M.TRANS | 709.18.2888593 | 1 | 05/11/2018 | 103191/2019 |
| GEORGE GONZAGA DE SOUZA | PKY-3025 | M.TRANS | 709.18.2936637 | 1 | 21/11/2018 | 125551/2019 |
| JEOSAFALVES DE OLIVEIRA | 511.203.014.000 | IPTU | 101.18.0201785 | 11 | 17/11/2018 | 087228/2019 |
| JEOVA ALVES DO NASCIMENTO | IQN-3961 | M.TRANS | 709.18.2919768 | 1 | 07/11/2018 | 117280/2019 |
| JEOVA MESSIAS DE OLIVEIRA | PWO-2384 | M.TRANS | 709.18.2908632 | 1 | 05/11/2018 | 112733/2019 |
| JEOVA RIBEIRO PIRES | 003.121.008.143 | IPTU | 101.18.0035157 | 11 | 19/11/2018 | 077924/2019 |
| JEOVAH VENTURA DA SILVA | 534.200.017.000 | IPTU | 101.18.0237418 | 11 | 18/11/2018 | 090760/2019 |
| JEOVAH VENTURA DA SILVA | 534.200.017.000 | CIP | 105.18.0250601 | 11 | 26/11/2018 | 093525/2019 |
| JEOVANE RODRIGUES SOARES | 512.045.019.000 | IPTU | 101.18.0205444 | 11 | 16/11/2018 | 087570/2019 |
| JERCINO DAMASCENO | CPX-3643 | M.TRANS | 709.18.2903049 | 1 | 05/11/2018 | 110220/2019 |
| JERCY FERRARI CUNDARI | 015.045.068.000 | IPTU | 101.18.0109127 | 11 | 12/11/2018 | 081352/2019 |
| JEREMIAS BARBOSA MAGNO | 534.128.062.000 | CIP | 105.18.0250405 | 11 | 26/11/2018 | 093427/2019 |
| JEREMIAS DE PAULA BEZERRA | EBH-3336 | M.TRANS | 709.18.2908724 | 1 | 05/11/2018 | 112780/2019 |
| JEREMIAS DOS SANTOS | 512.028.041.000 | IPTU | 101.18.0204309 | 11 | 16/11/2018 | 087452/2019 |
| JEREMIAS GONCALVES ROSA | EBA-0792 | M.TRANS | 709.18.2912185 | 1 | 07/11/2018 | 114183/2019 |

| | | | | | | |
|--|-----------------|---------|----------------|----|------------|-------------|
| JEREMILTON BOMFIM SILVA | 533.243.027.000 | IPU | 101.18.0232238 | 11 | 18/11/2018 | 090147/2019 |
| JERFERSON CONCEICAO DE ALMEIDA FERNANDES | DJN-9177 | M.TRANS | 709.18.2887813 | 1 | 05/11/2018 | 102848/2019 |
| JERFERSON CONCEICAO DE ALMEIDA FERNANDES | DJN-9177 | M.TRANS | 709.18.2888086 | 1 | 05/11/2018 | 102974/2019 |
| JERFERSON CONCEICAO DE ALMEIDA FERNANDES | DJN-9177 | M.TRANS | 709.18.2888110 | 1 | 05/11/2018 | 102983/2019 |
| JERFERSON CONCEICAO DE ALMEIDA FERNANDES | DJN-9177 | M.TRANS | 709.18.2888651 | 1 | 05/11/2018 | 103214/2019 |
| JERFERSON CONCEICAO DE ALMEIDA FERNANDES | DJN-9177 | M.TRANS | 709.18.2911420 | 1 | 07/11/2018 | 113858/2019 |
| JERFERSON CONCEICAO DE ALMEIDA FERNANDES | DJN-9177 | M.TRANS | 709.18.2917929 | 1 | 07/11/2018 | 116443/2019 |
| JERI BAR SBC LTDA | 266.609 | TFFP/FX | 406.18.2871315 | 1 | 13/11/2018 | 095076/2019 |
| JERICOACOARA ADMINISTRADORA DE BENS LTDA | GFN-9394 | M.TRANS | 709.18.2895770 | 1 | 05/11/2018 | 106612/2019 |
| JERONIMO AMERICO | 027.044.062.000 | IPU | 101.18.0164568 | 11 | 15/11/2018 | 084712/2019 |
| JERONIMO ANTONIO DE PAULA | 031.056.005.000 | IPU | 101.18.0181783 | 11 | 19/11/2018 | 085685/2019 |
| JERONIMO CONSTANTINO DA SILVA | 532.318.042.000 | IPU | 101.18.0227149 | 11 | 15/11/2018 | 089617/2019 |
| JERONIMO GARCIA DE FREITAS NETO | 510.117.018.000 | IPU | 101.18.0200082 | 11 | 08/11/2018 | 087046/2019 |
| JERONIMO INACIO DA SILVA | 025.047.003.000 | IPU | 101.18.0154248 | 11 | 22/11/2018 | 084132/2019 |
| JERONIMO JOSE DA SILVA | 532.086.028.000 | IPU | 101.18.0224017 | 11 | 15/11/2018 | 089276/2019 |
| JERONIMO MATIAS DE ALMEIDA | 512.004.010.000 | IPU | 101.18.0202055 | 11 | 16/11/2018 | 087270/2019 |
| JERONIMO MELATI JUNIOR | 007.074.005.080 | IPU | 101.18.0068809 | 11 | 12/11/2018 | 079653/2019 |
| JERONIMO MELATI JUNIOR | 007.074.006.014 | IPU | 101.18.0068935 | 11 | 12/11/2018 | 079663/2019 |
| JERSON JOAO DA ROCHA | 534.129.038.000 | CIP | 105.18.0250421 | 11 | 26/11/2018 | 093435/2019 |
| JERUSA AGUIAR LOPES | EPB-3253 | M.TRANS | 709.18.2908891 | 1 | 05/11/2018 | 112849/2019 |
| JERUSA AGUIAR LOPES | EPB-3253 | M.TRANS | 709.18.2936553 | 1 | 21/11/2018 | 125506/2019 |
| JERUSA APARECIDA PEREIRA DA SILVA SANTOS | CDD-6629 | M.TRANS | 709.18.2884141 | 1 | 05/11/2018 | 101336/2019 |
| JESIEL DOS SANTOS CARDOSO | EQY-9936 | M.TRANS | 709.18.2926882 | 1 | 19/11/2018 | 120634/2019 |
| JESIMAR ALVES DO NASCIMENTO | 534.009.051.000 | IPU | 101.18.0233787 | 11 | 18/11/2018 | 090346/2019 |
| JESLIN CASSINONI | GDC-5364 | M.TRANS | 709.18.2928816 | 1 | 19/11/2018 | 121539/2019 |
| JESON DANTAS DOS SANTOS | DQQ-1023 | M.TRANS | 709.18.2873141 | 1 | 05/11/2018 | 096822/2019 |
| JESSE DE JESUS SANTOS | EAT-7717 | M.TRANS | 709.18.2934241 | 1 | 19/11/2018 | 124528/2019 |
| JESSE PEREIRA DOS SANTOS | 018.034.083.026 | IPU | 101.18.0122442 | 11 | 19/11/2018 | 082094/2019 |
| JESSE PEREIRA GALVES | 016.015.100.098 | IPU | 101.18.0112420 | 11 | 12/11/2018 | 081549/2019 |
| JESSE RIBEIRO | GPW-4221 | M.TRANS | 709.18.2930299 | 1 | 19/11/2018 | 122426/2019 |
| JESSEMARY CARLA DA SILVA | 012.064.045.054 | IPU | 101.18.0097444 | 11 | 17/11/2018 | 080728/2019 |
| JESSICA ALVES DE LIMA | CWO-6900 | M.TRANS | 709.18.2913195 | 1 | 07/11/2018 | 114640/2019 |
| JESSICA ALVES TEIXEIRA SANTOS | CIN-0994 | M.TRANS | 709.18.2908190 | 1 | 05/11/2018 | 112531/2019 |
| JESSICA ANDRE ALBUQUERQUE | DNN-2710 | M.TRANS | 709.18.2901132 | 1 | 05/11/2018 | 109323/2019 |
| JESSICA APARECIDA BRIVILIERI DA SILVA | FFY-9596 | M.TRANS | 709.18.2891924 | 1 | 05/11/2018 | 104627/2019 |
| JESSICA APARECIDA MARCHEZ | DMF-8551 | M.TRANS | 709.18.2922949 | 1 | 19/11/2018 | 118439/2019 |
| JESSICA APARECIDA ROBLES CUSTODIO | ENW-3175 | M.TRANS | 709.18.2899022 | 1 | 05/11/2018 | 108268/2019 |
| JESSICA APARECIDA SANTOS | FQE-7254 | M.TRANS | 709.18.2906101 | 1 | 05/11/2018 | 111517/2019 |
| JESSICA ARIANA CUBERTINO | HEA-9636 | M.TRANS | 709.18.2911038 | 1 | 07/11/2018 | 113706/2019 |
| JESSICA AURICHE DIAS | 033.122.045.012 | IPU | 101.18.0195762 | 11 | 18/11/2018 | 086657/2019 |
| JESSICA BARBOSA DOS SANTOS | OWD-7973 | M.TRANS | 709.18.2880747 | 1 | 05/11/2018 | 099932/2019 |
| JESSICA BORGES OLIVEIRA | DIO-5744 | M.TRANS | 709.18.2893345 | 1 | 05/11/2018 | 105306/2019 |
| JESSICA BORGES SPINOSA | EVE-8365 | M.TRANS | 709.18.2879944 | 1 | 05/11/2018 | 099606/2019 |
| JESSICA BORGES SPINOSA | EVE-8365 | M.TRANS | 709.18.2882552 | 1 | 05/11/2018 | 100689/2019 |
| JESSICA CRISTINA DA SILVA VIEIRA BARROS | EYO-6152 | M.TRANS | 709.18.2898659 | 1 | 05/11/2018 | 108057/2019 |
| JESSICA CRISTINA DA SILVA VIEIRA BARROS | ETX-3138 | M.TRANS | 709.18.2917564 | 1 | 07/11/2018 | 116259/2019 |
| JESSICA CRISTINA PEREIRA ESTANINI | FKZ-9205 | M.TRANS | 709.18.2931861 | 1 | 19/11/2018 | 123364/2019 |
| JESSICA CRISTINA SALVADOR ALMEIDA | FAI-7669 | M.TRANS | 709.18.2930983 | 1 | 19/11/2018 | 122855/2019 |
| JESSICA CRISTINE ALVES DA SILVA | FEF-8203 | M.TRANS | 709.18.2902682 | 1 | 05/11/2018 | 110035/2019 |
| JESSICA DA COSTA AGUIAR | FBG-0741 | M.TRANS | 709.18.2887685 | 1 | 05/11/2018 | 102787/2019 |
| JESSICA DA SILVA RIBEIRO | ELL-7056 | M.TRANS | 709.18.2872040 | 1 | 05/11/2018 | 096348/2019 |
| JESSICA DA SILVA SANTOS | CRQ-7091 | M.TRANS | 709.18.2941275 | 1 | 28/11/2018 | 127535/2019 |
| JESSICA DE ARAGAO YOKOTA | EIA-3673 | M.TRANS | 709.18.2877889 | 1 | 05/11/2018 | 098764/2019 |
| JESSICA DE ARAGAO YOKOTA | EIA-3673 | M.TRANS | 709.18.2932959 | 1 | 19/11/2018 | 123942/2019 |
| JESSICA DE OLIVEIRA ALVES CAMARGO | FIV-1459 | M.TRANS | 709.18.2873588 | 1 | 05/11/2018 | 097019/2019 |
| JESSICA DE OLIVEIRA LIMA | DIC-7708 | M.TRANS | 709.18.2891450 | 1 | 05/11/2018 | 104417/2019 |
| JESSICA DE OLIVEIRA LIMA | DIC-7708 | M.TRANS | 709.18.2907739 | 1 | 05/11/2018 | 112319/2019 |
| JESSICA DE OLIVEIRA SANTOS | EQS-1557 | M.TRANS | 709.18.2873074 | 1 | 05/11/2018 | 096794/2019 |
| JESSICA DE REZENDE FRANCO | DRH-8453 | M.TRANS | 709.18.2901080 | 1 | 05/11/2018 | 109295/2019 |
| JESSICA DE SOUZA GOMES | FBZ-9386 | M.TRANS | 709.18.2898625 | 1 | 05/11/2018 | 108038/2019 |
| JESSICA DO CARMO SILVA | 026.002.073.071 | IPU | 101.18.0159313 | 11 | 12/11/2018 | 084351/2019 |
| JESSICA DO ROSARIO FELIPE DEDETIZADORA EPP | EXI-8244 | M.TRANS | 709.18.2894696 | 1 | 05/11/2018 | 106064/2019 |
| JESSICA DO ROSARIO FELIPE DEDETIZADORA EPP | EXI-8244 | M.TRANS | 709.18.2938923 | 1 | 28/11/2018 | 126392/2019 |
| JESSICA DOS SANTOS SILVA | EKQ-9775 | M.TRANS | 709.18.2927812 | 1 | 19/11/2018 | 121068/2019 |
| JESSICA ELEUTERIO DA SILVA | HZE-9122 | M.TRANS | 709.18.2899235 | 1 | 05/11/2018 | 108403/2019 |
| JESSICA GOMES DOS SANTOS | BYB-1746 | M.TRANS | 709.18.2929418 | 1 | 19/11/2018 | 121842/2019 |
| JESSICA GOMEZ DE FREITAS | DRU-1741 | M.TRANS | 709.18.2934520 | 1 | 19/11/2018 | 124663/2019 |
| JESSICA JORGE GARCIA | DFX-5273 | M.TRANS | 709.18.2940793 | 1 | 28/11/2018 | 127276/2019 |
| JESSICA KELVIN SANTOS KUZOLITZ | EWL-1315 | M.TRANS | 709.18.2929116 | 1 | 19/11/2018 | 121683/2019 |
| JESSICA LETICIA DOS SANTOS FREIRE | FNE-1429 | M.TRANS | 709.18.2892849 | 1 | 05/11/2018 | 105084/2019 |
| JESSICA LETICIA DOS SANTOS FREIRE | FNE-1429 | M.TRANS | 709.18.2893013 | 1 | 05/11/2018 | 105161/2019 |
| JESSICA LETICIA DOS SANTOS FREIRE | FNE-1429 | M.TRANS | 709.18.2923657 | 1 | 19/11/2018 | 118854/2019 |
| JESSICA LETICIA DOS SANTOS FREIRE | FNE-1429 | M.TRANS | 709.18.2929687 | 1 | 19/11/2018 | 122018/2019 |
| JESSICA LETICIA DOS SANTOS FREIRE | FNE-1429 | M.TRANS | 709.18.2936452 | 1 | 21/11/2018 | 125446/2019 |
| JESSICA LETICIA DOS SANTOS FREIRE | FNE-1429 | M.TRANS | 709.18.2936603 | 1 | 21/11/2018 | 125529/2019 |
| JESSICA LETICIA DOS SANTOS FREIRE | FNE-1429 | M.TRANS | 709.18.2936620 | 1 | 21/11/2018 | 125540/2019 |
| JESSICA LETICIA DOS SANTOS FREIRE | FNE-1429 | M.TRANS | 709.18.2938541 | 1 | 28/11/2018 | 126202/2019 |
| JESSICA LETICIA DOS SANTOS FREIRE | FNE-1429 | M.TRANS | 709.18.2941123 | 1 | 28/11/2018 | 127448/2019 |
| JESSICA LETICIA DOS SANTOS FREIRE | FNE-1429 | M.TRANS | 709.18.2941140 | 1 | 28/11/2018 | 127457/2019 |
| JESSICA LOPES DA GAMA | BBB-1874 | M.TRANS | 709.18.2930093 | 1 | 19/11/2018 | 122261/2019 |
| JESSICA MANGABEIRA MACIEL | AHE-9760 | M.TRANS | 709.18.2917571 | 1 | 07/11/2018 | 116266/2019 |
| JESSICA MARA DE JESUS | EOS-0692 | M.TRANS | 709.18.2875453 | 1 | 05/11/2018 | 097825/2019 |
| JESSICA MARCANTONIO | DDJ-3009 | M.TRANS | 709.18.2934820 | 1 | 19/11/2018 | 124810/2019 |
| JESSICA MARCELINO DE OLIVEIRA | FVH-4765 | M.TRANS | 709.18.2930693 | 1 | 19/11/2018 | 122691/2019 |
| JESSICA MARQUES SILVA | PFD-0280 | M.TRANS | 709.18.2921949 | 1 | 19/11/2018 | 117962/2019 |
| JESSICA MARTINS DA SILVA | 006.050.002.134 | IPU | 101.18.0059601 | 11 | 16/11/2018 | 079237/2019 |
| JESSICA MARTINS MANTOVAN | EYC-1405 | M.TRANS | 709.18.2945968 | 1 | 28/11/2018 | 129413/2019 |
| JESSICA MONTEIRO SILVA | DOL-7406 | M.TRANS | 709.18.2887609 | 1 | 05/11/2018 | 102752/2019 |
| JESSICA MORAIS GONCALVES | DSR-7107 | M.TRANS | 709.18.2876115 | 1 | 05/11/2018 | 098059/2019 |
| JESSICA NASCIMENTO ALVES | | BOLSA | 716.18.0260180 | 10 | 23/11/2018 | 129848/2019 |
| JESSICA OLIVEIRA CARVALHO DE PAULA | FBN-1479 | M.TRANS | 709.18.2925651 | 1 | 19/11/2018 | 119954/2019 |
| JESSICA PAULA SANCHES DE FRANCA | KEO-2897 | M.TRANS | 709.18.2883649 | 1 | 05/11/2018 | 101124/2019 |

| | | | | | | |
|--|-----------------|---------|----------------|----|------------|-------------|
| JESSICA PEREIRA DE OLIVEIRA | DLU-8777 | M.TRANS | 709.18.2911956 | 1 | 07/11/2018 | 114078/2019 |
| JESSICA PEREIRA DE OLIVEIRA | DLU-8777 | M.TRANS | 709.18.2929873 | 1 | 19/11/2018 | 122110/2019 |
| JESSICA RODRIGUES ZAMBONI | FEX-9997 | M.TRANS | 709.18.2874618 | 1 | 05/11/2018 | 097457/2019 |
| JESSICA RODRIGUES ZAMBONI | FEX-9997 | M.TRANS | 709.18.2888595 | 1 | 05/11/2018 | 103192/2019 |
| JESSICA RODRIGUES ZAMBONI | FEX-9997 | M.TRANS | 709.18.2933203 | 1 | 19/11/2018 | 124069/2019 |
| JESSICA SALVADOR MATIOLI | CRA-0014 | M.TRANS | 709.18.2945493 | 1 | 28/11/2018 | 129197/2019 |
| JESSICA SANTOS DA SILVA ALCANTARA | OQS-2139 | M.TRANS | 709.18.2940195 | 1 | 28/11/2018 | 127018/2019 |
| JESSICA SANTOS MARTINS | | PP/FUNE | 702.18.4003706 | 5 | 25/11/2018 | 095244/2019 |
| JESSICA SILVA DE SOUZA | 015.047.089.000 | IPU | 101.18.0109211 | 11 | 12/11/2018 | 081355/2019 |
| JESSICA SILVIA LOZA | FFE-5048 | M.TRANS | 709.18.2885013 | 1 | 05/11/2018 | 101699/2019 |
| JESSICA TAVARES ALMEIDA | 015.029.001.047 | IPU | 101.18.0107135 | 11 | 12/11/2018 | 081210/2019 |
| JESSICA VERONESE CARDOSO DE AZEVEDO | GEW-0019 | M.TRANS | 709.18.2939553 | 1 | 28/11/2018 | 126713/2019 |
| JESSICA VITORIANO DE SOUZA | EMC-2278 | M.TRANS | 709.18.2887492 | 1 | 05/11/2018 | 102692/2019 |
| JESSIE DE ALMEIDA PALMA DA FONSECA | 007.050.037.000 | IPU | 101.18.0065084 | 11 | 12/11/2018 | 079562/2019 |
| JESSYKA JULIANA BORBA DA SILVA | DXI-3902 | M.TRANS | 709.18.2879649 | 1 | 05/11/2018 | 099496/2019 |
| JESSYKA CRISTINA PEREIRA SANTOS | FIG-2038 | M.TRANS | 709.18.2917246 | 1 | 07/11/2018 | 116040/2019 |
| JESUALDO SILVA DE ARAUJO COMERCIO CHAPEUS ME | FCB-5181 | M.TRANS | 709.18.2914815 | 1 | 07/11/2018 | 115151/2019 |
| JESUINA APARECIDA DOS SANTOS FERREIRA | EZR-2388 | M.TRANS | 709.18.2941250 | 1 | 28/11/2018 | 127519/2019 |
| JESUINO ALVES TEIXEIRA - ESPOLIO | 005.032.038.000 | IPU | 101.18.0048674 | 11 | 12/11/2018 | 078606/2019 |
| JESUINO ANTONIO DA SILVA | 006.061.110.000 | IPU | 101.18.0060426 | 11 | 16/11/2018 | 079291/2019 |
| JESUINO ANTONIO DA SILVA | | P.PUBL | 707.18.0244611 | 11 | 28/11/2018 | 095750/2019 |
| JESUINO MAURO VITORIANO | FMI-8181 | M.TRANS | 709.18.2940128 | 1 | 28/11/2018 | 126988/2019 |
| JESUITA SALVIANA VARGAS ANTUNES | EHC-8549 | M.TRANS | 709.18.2925142 | 1 | 19/11/2018 | 119643/2019 |
| JESULINA APARECIDA ANTONIO DE SOUZA | FMF-0510 | M.TRANS | 709.18.2933010 | 1 | 19/11/2018 | 123971/2019 |
| JESUS DA CONCEICAO OSORIO | 532.006.116.000 | IPU | 101.18.0220626 | 11 | 15/11/2018 | 088990/2019 |
| JESUS DA SILVA XAVIER | | PP/FUNE | 702.18.4000217 | 10 | 12/11/2018 | 095156/2019 |
| JESUS DO ROSARIO DOMINGOS-ESPOLIO | 002.048.022.000 | IPU | 101.18.0018908 | 11 | 15/11/2018 | 076884/2019 |
| JESUS DOMINGUES JUNIOR | 533.116.053.000 | IPU | 101.18.0230127 | 11 | 05/11/2018 | 089983/2019 |
| JESUS GARCIA DE ARRIBA | DMA-6237 | M.TRANS | 709.18.2898292 | 1 | 05/11/2018 | 107831/2019 |
| JESUS GETULIO DA ROSA PIRES | 229.802 | TX/PPUB | 708.18.2787307 | 3 | 05/11/2018 | 096057/2019 |
| JESUS GIMENES | 533.016.022.000 | CIP | 105.18.0249820 | 11 | 26/11/2018 | 093174/2019 |
| JESUS LUIZ DIAS | 522.031.004.000 | IPU | 101.18.0213692 | 11 | 12/11/2018 | 088207/2019 |
| JESUS SALVADOR SANTOS | BUK-1933 | M.TRANS | 709.18.2898321 | 1 | 05/11/2018 | 107852/2019 |
| JESUS SOARES DOS REIS | | BOLSA | 716.18.0260289 | 10 | 23/11/2018 | 129921/2019 |
| JESUS TEIXEIRA DE SOUSA | 015.079.020.000 | IPU | 101.18.0110155 | 11 | 12/11/2018 | 081417/2019 |
| JESUSNILSON DE JESUS DOS ANJOS | FIB-6374 | M.TRANS | 709.18.2927469 | 1 | 19/11/2018 | 120893/2019 |
| JET PIZZAS PREMIUM LTDA | FSL-6951 | M.TRANS | 709.18.2879471 | 1 | 05/11/2018 | 099427/2019 |
| JETA DISTRIB E LOGISTICA LTDA EPP | FLB-6703 | M.TRANS | 709.18.2914777 | 1 | 07/11/2018 | 115143/2019 |
| JETER DE JESUS CUNHA | 002.053.078.011 | IPU | 101.18.0019543 | 11 | 15/11/2018 | 076905/2019 |
| JETRO FERREIRA DOS SANTOS | 001.083.020.000 | IPU | 101.18.0013276 | 11 | 16/11/2018 | 076666/2019 |
| JG SERVICOS DE INSTAL HIDRAUL E ELETRICAS EIRELI | 265.968 | TFFF/FX | 406.18.2868214 | 2 | 22/11/2018 | 095017/2019 |
| JHEICY VANIA LOURDES DA SILVA | JEN-7333 | M.TRANS | 709.18.2892267 | 1 | 05/11/2018 | 104786/2019 |
| JHENIFFER DA SILVA FERREIRA | 534.129.010.000 | IPU | 101.18.0236275 | 11 | 18/11/2018 | 090620/2019 |
| JHENIFFER JULIAN CASTRO IZIDORO | DEC-9203 | M.TRANS | 709.18.2937098 | 1 | 21/11/2018 | 125796/2019 |
| JHENNY THAYS DA ROCHA SILVA | DMC-5195 | M.TRANS | 709.18.2891192 | 1 | 05/11/2018 | 104303/2019 |
| JHENNYFER LAUREN BEZERRA | EWVE-2668 | M.TRANS | 709.18.2930960 | 1 | 19/11/2018 | 122840/2019 |
| JHONATAN B DE MELOS | DIM-7685 | M.TRANS | 709.18.2898566 | 1 | 05/11/2018 | 108008/2019 |
| JHONATAN EDUARDO DA SILVA | EII-4407 | M.TRANS | 709.18.2873798 | 1 | 05/11/2018 | 097106/2019 |
| JHONATAN SILVA DIAS | EUI-1093 | M.TRANS | 709.18.2907924 | 1 | 05/11/2018 | 112415/2019 |
| JHONATAS ALVES LOURENCO | CVD-8660 | M.TRANS | 709.18.2898516 | 1 | 05/11/2018 | 107970/2019 |
| JHONATHAN VSCONCELOS DE ALMEIDA | DIP-6660 | M.TRANS | 709.18.2892462 | 1 | 05/11/2018 | 104907/2019 |
| JHONATTAS OLIVEIRA DOS SANTOS ME | HIM-6248 | M.TRANS | 709.18.2909896 | 1 | 07/11/2018 | 113279/2019 |
| JHONE DE SOUZA MUNIZ | CNB-3399 | M.TRANS | 709.18.2911280 | 1 | 07/11/2018 | 113801/2019 |
| JHONE DE SOUZA MUNIZ | CNB-3399 | M.TRANS | 709.18.2919068 | 1 | 07/11/2018 | 116992/2019 |
| JHORDAN ALBERTO PADILLA ECHEVERRY | ESJ-9915 | M.TRANS | 709.18.2875420 | 1 | 05/11/2018 | 097807/2019 |
| JHORDAN ALBERTO PADILLA ECHEVERRY | ESJ-9915 | M.TRANS | 709.18.2877469 | 1 | 05/11/2018 | 098577/2019 |
| JHORDAN ALBERTO PADILLA ECHEVERRY | ESJ-9915 | M.TRANS | 709.18.2882094 | 1 | 05/11/2018 | 100498/2019 |
| JHORDAN ALBERTO PADILLA ECHEVERRY | ESJ-9915 | M.TRANS | 709.18.2884401 | 1 | 05/11/2018 | 101452/2019 |
| JHORDAN ALBERTO PADILLA ECHEVERRY | ESJ-9915 | M.TRANS | 709.18.2892740 | 1 | 05/11/2018 | 105029/2019 |
| JHOSEFER FERREIRA FERNANDES | DTM-3471 | M.TRANS | 709.18.2881870 | 1 | 05/11/2018 | 100392/2019 |
| JI XIAOLI | 512.400.003.000 | IPU | 101.18.0207022 | 11 | 16/11/2018 | 087650/2019 |
| JIJ INSTALACAO DE SISTEMA DE COMB A INCEND LTDA | 202.867 | ISS | 291.18.2547173 | 1 | 15/11/2018 | 093914/2019 |
| JILDSON GARCEZ DE MENEZES | 032.026.031.000 | IPU | 101.18.0186889 | 11 | 19/11/2018 | 086042/2019 |
| JILMAR PEREIRA DA SILVA | 533.109.029.000 | IPU | 101.18.0229763 | 11 | 18/11/2018 | 089930/2019 |
| JILVANETE DE LIMA MASCARENHAS | DXV-8129 | M.TRANS | 709.18.2923072 | 1 | 19/11/2018 | 118513/2019 |
| JIMI ROMANO | DFR-9545 | M.TRANS | 709.18.2907579 | 1 | 05/11/2018 | 112240/2019 |
| JIREH PEDRAS COM DE MARM E GRANITOS LTDA | FTW-2961 | M.TRANS | 709.18.2945544 | 1 | 28/11/2018 | 129232/2019 |
| JIZELDA BISPO DOS SANTOS | AOP-4639 | M.TRANS | 709.18.2937292 | 1 | 21/11/2018 | 125915/2019 |
| JJ AMORIM CORRETORA DE SEGUROS LTDA | FHW-1023 | M.TRANS | 709.18.2918813 | 1 | 07/11/2018 | 116873/2019 |
| JJ CAVALCANTI TRANS LTDA ME | DPB-7798 | M.TRANS | 709.18.2944723 | 1 | 28/11/2018 | 128814/2019 |
| JJ TERRAPLENAGEM E LOCAÇÃO DE MAQ LTDA | HIP-8301 | M.TRANS | 709.18.2915303 | 1 | 07/11/2018 | 115308/2019 |
| JJM ADM. E EMPREENDIMENTOS IMOBILIARIOS LTDA | 004.050.328.186 | IPU | 101.18.0042000 | 11 | 17/11/2018 | 078302/2019 |
| JK LED COMPONENTES ELETRONICOS EIRELI ME | GGM-1344 | M.TRANS | 709.18.2897039 | 1 | 05/11/2018 | 107143/2019 |
| JKALORE TRANSPORTES LTDA | GJX-4845 | M.TRANS | 709.18.2916004 | 1 | 07/11/2018 | 115624/2019 |
| JKALORE TRANSPORTES LTDA - ME | 063.558 | ISS | 291.18.2564587 | 1 | 15/10/2018 | 094071/2019 |
| JL TERRAPLENAGEM E LOCAÇÃO DE EQUIPAMENTOS LT | FKW-9708 | M.TRANS | 709.18.2894397 | 1 | 05/11/2018 | 105904/2019 |
| JLR CASA E CONSTRUCAO LTDA ME | EQY-3995 | M.TRANS | 709.18.2916077 | 1 | 07/11/2018 | 115663/2019 |
| JM FILHO REPRESENTACAO EIRELLI ME | EVL-8867 | M.TRANS | 709.18.2903174 | 1 | 05/11/2018 | 110275/2019 |
| JM HAIBI SERVICOS DE DIGITACAO E USINAGEM LTD | FGP-0356 | M.TRANS | 709.18.2884151 | 1 | 05/11/2018 | 101341/2019 |
| JMA AUTOMOVEIS LTDA | AMP-6165 | M.TRANS | 709.18.2943792 | 1 | 28/11/2018 | 128471/2019 |
| JMA AUTOMOVEIS LTDA ME | EPK-7673 | M.TRANS | 709.18.2894596 | 1 | 05/11/2018 | 106005/2019 |
| JMA AUTOMOVEIS LTDA ME | EPK-7673 | M.TRANS | 709.18.2895034 | 1 | 05/11/2018 | 106239/2019 |
| JMA TRANSPORTES E LOGISTICA LTDA | AUK-0435 | M.TRANS | 709.18.2895372 | 1 | 05/11/2018 | 106419/2019 |
| JMA TRANSPORTES E LOGISTICA LTDA | AUK-0435 | M.TRANS | 709.18.2895465 | 1 | 05/11/2018 | 106474/2019 |
| JMG MULTIMARCAS COMERCIO DE VEICULOS EIRELI | FFT-8967 | M.TRANS | 709.18.2930633 | 1 | 19/11/2018 | 122660/2019 |
| JMG MULTIMARCAS COMERCIO DE VEICULOS LTDA | EUK-2324 | M.TRANS | 709.18.2913791 | 1 | 07/11/2018 | 114856/2019 |
| JMS CARGO EXPRESS LOGISTICA E TRANSPORTES INT | EIT-6317 | M.TRANS | 709.18.2880533 | 1 | 05/11/2018 | 099858/2019 |
| JMS COMERCIO DE COSMETICOS LTDA | HMA-5281 | M.TRANS | 709.18.2896683 | 1 | 05/11/2018 | 107009/2019 |
| JO FERNANDES BALIEIRO | DEB-4203 | M.TRANS | 709.18.2878357 | 1 | 05/11/2018 | 098973/2019 |
| JOAB FARIAS DA SILVA | EBI-9649 | M.TRANS | 709.18.2929194 | 1 | 19/11/2018 | 121718/2019 |
| JOABY SANTOS SILVA TRANSPORTES EPP | EPJ-2720 | M.TRANS | 709.18.2911214 | 1 | 07/11/2018 | 113776/2019 |
| JOABY SANTOS SILVA TRANSPORTES EPP | EPJ-2720 | M.TRANS | 709.18.2942843 | 1 | 28/11/2018 | 128063/2019 |

| | | | | | | |
|---|-----------------|---------|----------------|----|------------|-------------|
| JOACI GERALDO SOARES | DIN-2614 | M.TRANS | 709.18.2878537 | 1 | 05/11/2018 | 099043/2019 |
| JOACIR GOMES DE ARAUJO | EXZ-1878 | M.TRANS | 709.18.2924902 | 1 | 19/11/2018 | 119498/2019 |
| JOADIR PEIXOTO ME | CUD-6382 | M.TRANS | 709.18.2942746 | 1 | 28/11/2018 | 128031/2019 |
| JOAN ARANTES FERRANDO | CIO-7554 | M.TRANS | 709.18.2872538 | 1 | 05/11/2018 | 096562/2019 |
| JOAN ARANTES FERRANDO | CIO-7554 | M.TRANS | 709.18.2888883 | 1 | 05/11/2018 | 103313/2019 |
| JOANA ALVES DO NASCIMENTO | 533.102.012.000 | IP TU | 101.18.0229504 | 11 | 18/11/2018 | 089897/2019 |
| JOANA ANSELMO PIANO | 530.300.011.001 | IP TU | 101.18.0219952 | 11 | 12/11/2018 | 088938/2019 |
| JOANA ANSELMO PIANO | 530.300.011.002 | IP TU | 101.18.0219953 | 11 | 12/11/2018 | 088939/2019 |
| JOANA CRISTINA DOS SANTOS RODRIGUES | AMZ-3497 | M.TRANS | 709.18.2934404 | 1 | 19/11/2018 | 124601/2019 |
| JOANA D ARC DO NASCIMENTO FERREIRA | FSZ-6274 | M.TRANS | 709.18.2874280 | 1 | 05/11/2018 | 097324/2019 |
| JOANA D ARC XAVIER DE OLIVEIRA | EYN-4695 | M.TRANS | 709.18.2875716 | 1 | 05/11/2018 | 097921/2019 |
| JOANA DALVA OLIVEIRA SOUZA | FGY-4826 | M.TRANS | 709.18.2933569 | 1 | 19/11/2018 | 124211/2019 |
| JOANA DARC ASSEIO E CONSERVACAO LTDA ME | EJX-1802 | M.TRANS | 709.18.2895399 | 1 | 05/11/2018 | 106433/2019 |
| JOANA DARC DA SILVA ROQUE | GGD-5738 | M.TRANS | 709.18.2908031 | 1 | 05/11/2018 | 112456/2019 |
| JOANA DARC DE OLIVEIRA | 003.005.018.127 | IP TU | 101.18.0025338 | 11 | 19/11/2018 | 077180/2019 |
| JOANA DARC FERREIRA DA SILVA | CLR-6999 | M.TRANS | 709.18.2900722 | 1 | 05/11/2018 | 109118/2019 |
| JOANA GUAZELLI DE LIMA | LZQ-3429 | M.TRANS | 709.18.2913232 | 1 | 07/11/2018 | 114661/2019 |
| JOANA LOPES | 532.010.103.000 | IP TU | 101.18.0220882 | 11 | 15/11/2018 | 089010/2019 |
| JOANA MARIA BARROS CAMILLO | FGQ-7848 | M.TRANS | 709.18.2888823 | 1 | 05/11/2018 | 103285/2019 |
| JOANA MARIA DA COSTA | 004.046.014.000 | IP TU | 101.18.0040339 | 11 | 17/11/2018 | 078221/2019 |
| JOANA MARIA DA COSTA | 031.146.030.000 | IP TU | 101.18.0185556 | 11 | 19/11/2018 | 085950/2019 |
| JOANA MARIA DE SOUZA | 620.115.065.000 | IP TU | 101.18.0239956 | 11 | 16/11/2018 | 091046/2019 |
| JOANA MARIA SILVA | FTU-0555 | M.TRANS | 709.18.2913055 | 1 | 07/11/2018 | 114573/2019 |
| JOANA PAULA MURIANA GAZANI-EPP | 188.345 | ISS | 292.18.2547692 | 1 | 15/11/2018 | 094419/2019 |
| JOANA PEREIRA DE SANTANA | BJI-9729 | M.TRANS | 709.18.2880223 | 1 | 05/11/2018 | 099723/2019 |
| JOANA POLICARPO DE SOUZA | ERX-3627 | M.TRANS | 709.18.2890819 | 1 | 05/11/2018 | 104155/2019 |
| JOANA R. COSTA | 524.219.025.000 | IP TU | 101.18.0217213 | 11 | 17/11/2018 | 088598/2019 |
| JOANA SCARAVALLI SILVA | EUD-9333 | M.TRANS | 709.18.2932142 | 1 | 19/11/2018 | 123539/2019 |
| JOANA SOUSA DOS SANTOS | ESN-2316 | M.TRANS | 709.18.2907702 | 1 | 05/11/2018 | 112301/2019 |
| JOANE CORREIA SILVA | IJL-4327 | M.TRANS | 709.18.2894876 | 1 | 05/11/2018 | 106152/2019 |
| JOANE CORREIA SILVA | IJL-4327 | M.TRANS | 709.18.2916905 | 1 | 07/11/2018 | 115926/2019 |
| JOANES DE OLIVEIRA R JUNIOR | EMF-9889 | M.TRANS | 709.18.2930104 | 1 | 19/11/2018 | 122270/2019 |
| JOANIR RIBEIRO AMORIM | ENV-7825 | M.TRANS | 709.18.2927559 | 1 | 19/11/2018 | 120930/2019 |
| JOANIS DOS SANTOS MAIA | EFI-1696 | M.TRANS | 709.18.2938752 | 1 | 28/11/2018 | 126304/2019 |
| JOANITA CARDOSO DOS SANTOS CARRUEIRO | CXY-8127 | M.TRANS | 709.18.2928917 | 1 | 19/11/2018 | 121590/2019 |
| JOANITA JERONIMA DE CARVALHO | EHZ-6583 | M.TRANS | 709.18.2939388 | 1 | 28/11/2018 | 126623/2019 |
| JOANIZIO PEREIRA DOS SANTOS | 533.251.016.000 | IP TU | 101.18.0232448 | 11 | 18/11/2018 | 090173/2019 |
| JOANNA GIMENEZ DE SOUZA | GBA-9469 | M.TRANS | 709.18.2900407 | 1 | 05/11/2018 | 108969/2019 |
| JOANNA GIMENEZ DE SOUZA | GBA-9469 | M.TRANS | 709.18.2915133 | 1 | 07/11/2018 | 115258/2019 |
| JOAO ALBERTO CZELUSMACK | 021.043.103.226 | IP TU | 101.18.0139992 | 11 | 18/11/2018 | 083237/2019 |
| JOAO ALBERTO DE MELLO RODRIGUES | 019.041.063.000 | IP TU | 101.18.0129033 | 11 | 18/11/2018 | 082514/2019 |
| JOAO ALBERTO RODRIGUES DOS SANTOS | 020.029.089.004 | IP TU | 101.18.0131802 | 11 | 17/11/2018 | 082723/2019 |
| JOAO ALBUQUERQUE CAVALCANTE | 030.022.008.000 | IP TU | 101.18.0175302 | 11 | 18/11/2018 | 085298/2019 |
| JOAO ALBUQUERQUE CAVALCANTE | 030.025.015.000 | IP TU | 101.18.0175392 | 11 | 18/11/2018 | 085307/2019 |
| JOAO ALBUQUERQUE CAVALCANTE | 30.025.015.000 | CIP | 105.18.0246857 | 11 | 26/11/2018 | 092256/2019 |
| JOAO ALCANTARA DOS SANTOS | DRD-5765 | M.TRANS | 709.18.2946261 | 1 | 28/11/2018 | 129536/2019 |
| JOAO ALCIDES | 021.098.030.000 | IP TU | 101.18.0142265 | 11 | 18/11/2018 | 083371/2019 |
| JOAO ALDEIDE MAXIMO | 533.226.046.000 | IP TU | 101.18.0231559 | 11 | 18/11/2018 | 090098/2019 |
| JOAO ALEIXO - USUFRUTO | 005.012.002.022 | IP TU | 101.18.0047436 | 11 | 12/11/2018 | 078539/2019 |
| JOAO ALEIXO JUNIOR | 530.200.030.000 | IP TU | 101.18.0219759 | 11 | 12/11/2018 | 088918/2019 |
| JOAO ALFREDO CHUFFE | 033.047.085.000 | IP TU | 101.18.0192712 | 11 | 18/11/2018 | 086422/2019 |
| JOAO ALMEIDA DA SILVA | 005.048.003.016 | IP TU | 101.18.0049289 | 11 | 12/11/2018 | 078628/2019 |
| JOAO ALMEIDA SANTANA | 031.084.044.000 | IP TU | 101.18.0182861 | 11 | 19/11/2018 | 085774/2019 |
| JOAO ALVES | KXT-2692 | M.TRANS | 709.18.2922788 | 1 | 19/11/2018 | 118366/2019 |
| JOAO ALVES - USOFRUTO | 016.034.067.031 | IP TU | 101.18.0115887 | 11 | 12/11/2018 | 081785/2019 |
| JOAO ALVES DE MELO | 521.046.065.000 | IP TU | 101.18.0209683 | 11 | 15/11/2018 | 087839/2019 |
| JOAO ALVES DE SOUZA | 510.110.082.000 | IP TU | 101.18.0199820 | 11 | 16/11/2018 | 087016/2019 |
| JOAO ALVES MOREIRA | 019.037.047.000 | IP TU | 101.18.0128924 | 11 | 18/11/2018 | 082505/2019 |
| JOAO ALVES SAMPAIO - ESPOLIO | 012.080.006.000 | IP TU | 101.18.0097917 | 11 | 17/11/2018 | 080779/2019 |
| JOAO AMERICO FABRICIO | ETS-7445 | M.TRANS | 709.18.2932134 | 1 | 19/11/2018 | 123533/2019 |
| JOAO ANANIAS DE MACEDO - ESPOLIO | 031.087.031.000 | IP TU | 101.18.0182974 | 11 | 19/11/2018 | 085783/2019 |
| JOAO ANDRE NETO | 532.063.021.000 | IP TU | 101.18.0222677 | 11 | 15/11/2018 | 089164/2019 |
| JOAO ANGELINO FERREIRA | 023.053.082.000 | IP TU | 101.18.0145750 | 11 | 12/11/2018 | 083593/2019 |
| JOAO ANSELMO DA CUNHA | 024.019.137.571 | IP TU | 101.18.0149313 | 11 | 17/11/2018 | 083850/2019 |
| JOAO ANTONIO - ESPOLIO | 033.002.012.000 | IP TU | 101.18.0190138 | 11 | 18/11/2018 | 086237/2019 |
| JOAO ANTONIO AUGUSTO | 001.022.016.004 | IP TU | 101.18.0004297 | 11 | 16/11/2018 | 076359/2019 |
| JOAO ANTONIO DA SILVA | 532.010.065.000 | IP TU | 101.18.0220844 | 11 | 15/11/2018 | 089006/2019 |
| JOAO ANTONIO DA SILVA | CGQ-3369 | M.TRANS | 709.18.2877931 | 1 | 05/11/2018 | 098792/2019 |
| JOAO ANTONIO DA SILVA | CGQ-3369 | M.TRANS | 709.18.2907316 | 1 | 05/11/2018 | 112113/2019 |
| JOAO ANTONIO DE OLIVEIRA | CGX-1734 | M.TRANS | 709.18.2931149 | 1 | 19/11/2018 | 122950/2019 |
| JOAO ANTONIO NAVARETTI CYBORRA | EJC-0725 | M.TRANS | 709.18.2898540 | 1 | 05/11/2018 | 107988/2019 |
| JOAO ANTONIO NEVES | DZX-6071 | M.TRANS | 709.18.2931969 | 1 | 19/11/2018 | 123433/2019 |
| JOAO ANTONIO ROCHA NETO | 534.128.023.000 | IP TU | 101.18.0236220 | 11 | 18/11/2018 | 090612/2019 |
| JOAO ANTONIO VAZ | 522.104.104.000 | IP TU | 101.18.0214020 | 11 | 22/11/2018 | 088232/2019 |
| JOAO APARECIDO FERREIRA | FVL-3502 | M.TRANS | 709.18.2875658 | 1 | 05/11/2018 | 097900/2019 |
| JOAO ARAB | EUY-4375 | M.TRANS | 709.18.2909558 | 1 | 07/11/2018 | 113130/2019 |
| JOAO ARAUJO BISPO | 532.311.033.000 | IP TU | 101.18.0226846 | 11 | 15/11/2018 | 089565/2019 |
| JOAO ARCELO DOS SANTOS | 019.037.015.000 | IP TU | 101.18.0128903 | 11 | 18/11/2018 | 082501/2019 |
| JOAO ARTUR DE SANTANA | 620.545.079.000 | IP TU | 101.18.0241058 | 11 | 16/11/2018 | 091194/2019 |
| JOAO AUGUSTO - ESPOLIO | 018.034.079.000 | IP TU | 101.18.0122415 | 11 | 19/11/2018 | 082093/2019 |
| JOAO AUGUSTO DOS SANTOS | 524.219.018.000 | IP TU | 101.18.0217206 | 11 | 17/11/2018 | 088596/2019 |
| JOAO AUGUSTO MARQUES DE OLIVEIRA | 006.018.014.000 | IP TU | 101.18.0054749 | 11 | 16/11/2018 | 079055/2019 |
| JOAO BAKOS NETO | 016.039.044.000 | IP TU | 101.18.0116191 | 11 | 12/11/2018 | 081799/2019 |
| JOAO BAPTISTA DA SILVA | CAD-6319 | M.TRANS | 709.18.2926778 | 1 | 19/11/2018 | 120586/2019 |
| JOAO BAPTISTA ZAMPIERI | 001.066.009.044 | IP TU | 101.18.0010594 | 11 | 16/11/2018 | 076552/2019 |
| JOAO BARBOSA SILVA NETO | 510.118.018.000 | IP TU | 101.18.0200100 | 11 | 16/11/2018 | 087049/2019 |
| JOAO BARROS DE OLIVIERA | | ISS CC | 705.16.3006457 | 1 | 25/11/2016 | 095548/2019 |
| JOAO BARROS DE OLIVIERA | | ISS CC | 705.16.3006457 | 2 | 25/12/2016 | 095549/2019 |
| JOAO BARROS DE OLIVIERA | | ISS CC | 705.16.3006457 | 3 | 25/01/2017 | 095550/2019 |
| JOAO BARROS DE OLIVIERA | | ISS CC | 705.16.3006457 | 4 | 25/02/2017 | 095551/2019 |
| JOAO BARROS DE OLIVIERA | | ISS CC | 705.16.3006457 | 5 | 25/03/2017 | 095552/2019 |
| JOAO BARROS DE OLIVIERA | | ISS CC | 705.16.3006457 | 6 | 25/04/2017 | 095553/2019 |

| | | | | | | |
|--|-----------------|---------|----------------|----|------------|-------------|
| JOAO BATISTA ABENZA | 521.019.030.000 | IPU | 101.18.0207960 | 11 | 15/11/2018 | 087731/2019 |
| JOAO BATISTA ABENZA | 521.019.030.000 | IPU | 101.18.2513618 | 10 | 20/11/2018 | 091212/2019 |
| JOAO BATISTA ANTONIO FERREIRA | EJF-2485 | M.TRANS | 709.18.2918880 | 1 | 07/11/2018 | 116906/2019 |
| JOAO BATISTA ANTONIO FERREIRA | EJF-2485 | M.TRANS | 709.18.2945475 | 1 | 28/11/2018 | 129185/2019 |
| JOAO BATISTA COELHO | 032.063.078.000 | IPU | 101.18.0188021 | 11 | 19/11/2018 | 086117/2019 |
| JOAO BATISTA DA COSTA OLIVEIRA | EAT-2280 | M.TRANS | 709.18.2903101 | 1 | 05/11/2018 | 110242/2019 |
| JOAO BATISTA DA CRUZ | 003.026.035.000 | IPU | 101.18.0026693 | 11 | 19/11/2018 | 077252/2019 |
| JOAO BATISTA DA ROCHA | HGG-2174 | M.TRANS | 709.18.2891009 | 1 | 05/11/2018 | 104229/2019 |
| JOAO BATISTA DA ROCHA | ASG-0125 | M.TRANS | 709.18.2931141 | 1 | 19/11/2018 | 122945/2019 |
| JOAO BATISTA DA ROCHA | HGG-2174 | M.TRANS | 709.18.2933260 | 1 | 19/11/2018 | 124093/2019 |
| JOAO BATISTA DA ROCHA CAVALCANTI JUNIOR | DVM-6566 | M.TRANS | 709.18.2893050 | 1 | 05/11/2018 | 105183/2019 |
| JOAO BATISTA DA ROCHA CAVALCANTI JUNIOR | DVM-6566 | M.TRANS | 709.18.2929693 | 1 | 19/11/2018 | 122020/2019 |
| JOAO BATISTA DA SILVA | 026.025.012.000 | IPU | 101.18.0160262 | 11 | 12/11/2018 | 084413/2019 |
| JOAO BATISTA DA SILVA | FBZ-6448 | M.TRANS | 709.18.2923049 | 1 | 19/11/2018 | 118500/2019 |
| JOAO BATISTA DE ANDRADE | GOL-4205 | M.TRANS | 709.18.2892974 | 1 | 05/11/2018 | 105140/2019 |
| JOAO BATISTA DE FARIAS | PXO-7437 | M.TRANS | 709.18.2933087 | 1 | 19/11/2018 | 124010/2019 |
| JOAO BATISTA DE FREITAS CRISTINO | ETY-5053 | M.TRANS | 709.18.2911905 | 1 | 07/11/2018 | 114053/2019 |
| JOAO BATISTA DE JESUS | DIJ-0746 | M.TRANS | 709.18.2899445 | 1 | 05/11/2018 | 108525/2019 |
| JOAO BATISTA DE JESUS SOUZA | GGG-8938 | M.TRANS | 709.18.2898273 | 1 | 05/11/2018 | 107818/2019 |
| JOAO BATISTA DE LIMA | BUL-1959 | M.TRANS | 709.18.2932499 | 1 | 19/11/2018 | 123723/2019 |
| JOAO BATISTA DE MATTOS | FFQ-6678 | M.TRANS | 709.18.2872919 | 1 | 05/11/2018 | 096725/2019 |
| JOAO BATISTA DE MOURA | 033.088.053.000 | IPU | 101.18.0194539 | 11 | 18/11/2018 | 086549/2019 |
| JOAO BATISTA DE OLIVEIRA | 532.006.050.000 | IPU | 101.18.0220560 | 11 | 15/11/2018 | 088980/2019 |
| JOAO BATISTA DE OLIVEIRA | 532.052.013.000 | IPU | 101.18.0222059 | 11 | 15/11/2018 | 089112/2019 |
| JOAO BATISTA DE OLIVEIRA | DUP-7022 | M.TRANS | 709.18.2889383 | 1 | 05/11/2018 | 103506/2019 |
| JOAO BATISTA DE SOUZA | CPT-1429 | M.TRANS | 709.18.2900106 | 1 | 05/11/2018 | 108822/2019 |
| JOAO BATISTA DE SOUZA | DUN-1987 | M.TRANS | 709.18.2901459 | 1 | 05/11/2018 | 109477/2019 |
| JOAO BATISTA DE SOUZA TELES | 512.010.006.000 | IPU | 101.18.0202285 | 11 | 16/11/2018 | 087294/2019 |
| JOAO BATISTA DOS SANTOS | 530.101.010.000 | IPU | 101.18.0218497 | 11 | 12/11/2018 | 088741/2019 |
| JOAO BATISTA DOS SANTOS | FMT-0940 | M.TRANS | 709.18.2885348 | 1 | 05/11/2018 | 101814/2019 |
| JOAO BATISTA DOS SANTOS | CYP-6883 | M.TRANS | 709.18.2929516 | 1 | 19/11/2018 | 121916/2019 |
| JOAO BATISTA ERNESTO DA SILVA | 532.101.062.078 | IPU | 101.18.0225087 | 11 | 15/11/2018 | 089297/2019 |
| JOAO BATISTA FERNANDES DE OLIVEIRA | 003.047.012.506 | IPU | 101.18.0029055 | 11 | 19/11/2018 | 077381/2019 |
| JOAO BATISTA FERNANDO DOS SANTOS | 530.118.044.000 | IPU | 101.18.0219254 | 11 | 12/11/2018 | 088865/2019 |
| JOAO BATISTA GAMARANO | NRA-6026 | M.TRANS | 709.18.2893833 | 1 | 05/11/2018 | 105593/2019 |
| JOAO BATISTA LISBOA | 533.229.033.000 | IPU | 101.18.0231756 | 11 | 18/11/2018 | 090107/2019 |
| JOAO BATISTA LOPES SILVA | EVT-0574 | M.TRANS | 709.18.2934517 | 1 | 19/11/2018 | 124660/2019 |
| JOAO BATISTA LOTTO | 001.003.024.000 | IPU | 101.18.0000259 | 11 | 16/11/2018 | 076269/2019 |
| JOAO BATISTA MATEUS | 024.069.001.175 | IPU | 101.18.0151853 | 11 | 17/11/2018 | 084012/2019 |
| JOAO BATISTA MAZZONI | 019.024.078.000 | IPU | 101.18.0128053 | 11 | 22/11/2018 | 082445/2019 |
| JOAO BATISTA MEDEIROS | EAY-4129 | M.TRANS | 709.18.2939044 | 1 | 28/11/2018 | 126459/2019 |
| JOAO BATISTA MELO | 031.034.001.000 | IPU | 101.18.0180713 | 11 | 19/11/2018 | 085613/2019 |
| JOAO BATISTA NETO | ABP-4949 | M.TRANS | 709.18.2872980 | 1 | 05/11/2018 | 096753/2019 |
| JOAO BATISTA PENHA | FIB-3438 | M.TRANS | 709.18.2933162 | 1 | 19/11/2018 | 124048/2019 |
| JOAO BATISTA RIBEIRO FILHO - ESPOLIO | 021.053.004.000 | IPU | 101.18.0140657 | 11 | 18/11/2018 | 083275/2019 |
| JOAO BATISTA RODRIGUES FILHO | 006.081.060.000 | IPU | 101.18.0061395 | 11 | 16/11/2018 | 079370/2019 |
| JOAO BATISTA SOARES CAMPELO | 026.097.031.000 | IPU | 101.18.0162504 | 11 | 12/11/2018 | 084590/2019 |
| JOAO BATISTA TOTH | BNA-0246 | M.TRANS | 709.18.2882465 | 1 | 05/11/2018 | 100660/2019 |
| JOAO BATISTA VEIGA | CLF-4029 | M.TRANS | 709.18.2872290 | 1 | 05/11/2018 | 096458/2019 |
| JOAO BATISTA VIANA | 524.034.020.000 | IPU | 101.18.0216336 | 11 | 17/11/2018 | 088481/2019 |
| JOAO BATISTA VIEIRA | 534.133.023.000 | CIP | 105.18.0250481 | 11 | 26/11/2018 | 093475/2019 |
| JOAO BATISTA VISGUEIRA | 512.026.143.000 | IPU | 101.18.0204071 | 11 | 16/11/2018 | 087430/2019 |
| JOAO BELOTO - ESPOLIO | 018.055.040.000 | IPU | 101.18.0124027 | 11 | 19/11/2018 | 082231/2019 |
| JOAO BENEDETTI - ESPOLIO | 521.601.034.000 | CIP | 105.18.0248323 | 11 | 26/11/2018 | 092635/2019 |
| JOAO BENEDITO ALVES | 032.043.049.000 | IPU | 101.18.0187467 | 11 | 19/11/2018 | 086076/2019 |
| JOAO BERNARDO DA SILVA | DHR-3951 | M.TRANS | 709.18.2931516 | 1 | 19/11/2018 | 123167/2019 |
| JOAO BERNARDO NUNES | 620.011.008.000 | CIP | 105.18.0251016 | 11 | 26/11/2018 | 093712/2019 |
| JOAO BERNARDO NUNES | 620.011.009.000 | CIP | 105.18.0251017 | 11 | 26/11/2018 | 093713/2019 |
| JOAO BERTINO DE LEMOS | CJZ-0577 | M.TRANS | 709.18.2890381 | 1 | 05/11/2018 | 103985/2019 |
| JOAO BERTO DA SILVA | 534.109.068.000 | CIP | 105.18.0250215 | 11 | 26/11/2018 | 093326/2019 |
| JOAO BEZERRA VASCONCELOS | 020.063.033.000 | IPU | 101.18.0133486 | 11 | 17/11/2018 | 082796/2019 |
| JOAO BISPO MOTA NETO | 532.326.007.000 | IPU | 101.18.0227381 | 11 | 15/11/2018 | 089649/2019 |
| JOAO BORGES DE OLIVEIRA | 530.115.023.000 | IPU | 101.18.0219167 | 11 | 12/11/2018 | 088857/2019 |
| JOAO BOSCO A. DE LIMA | 512.058.003.000 | IPU | 101.18.0206005 | 11 | 16/11/2018 | 087612/2019 |
| JOAO BOSCO ARA MARMORARIA ME | FSV-5675 | M.TRANS | 709.18.2896331 | 1 | 05/11/2018 | 106831/2019 |
| JOAO BOSCO ARCANJO | 027.058.019.000 | IPU | 101.18.2935367 | 1 | 27/11/2018 | 091820/2019 |
| JOAO BOSCO DE ARAUJO SILVA | DUA-4984 | M.TRANS | 709.18.2897577 | 1 | 05/11/2018 | 107383/2019 |
| JOAO BOSCO DE LIMA | DDW-2177 | M.TRANS | 709.18.2931432 | 1 | 19/11/2018 | 123112/2019 |
| JOAO BOSCO DE SOUSA | 002.020.020.003 | IPU | 101.18.0016974 | 11 | 15/11/2018 | 076801/2019 |
| JOAO BOSCO DE SOUSA - ESCRITORIO CONTABIL - ME | 075.450 | ISS | 292.18.2551746 | 1 | 15/11/2018 | 094545/2019 |
| JOAO BOSCO DOS SANTOS | KDC-4946 | M.TRANS | 709.18.2904403 | 1 | 05/11/2018 | 110808/2019 |
| JOAO BOSCO DOS SANTOS | CFM-0064 | M.TRANS | 709.18.2926340 | 1 | 19/11/2018 | 120388/2019 |
| JOAO BOSCO FARIAS DE SOUZA | JFQ-6168 | M.TRANS | 709.18.2886197 | 1 | 05/11/2018 | 102162/2019 |
| JOAO BOSCO FERREIRA MACHADO | 533.104.027.000 | IPU | 101.18.0229582 | 11 | 18/11/2018 | 089903/2019 |
| JOAO BOSCO FERREIRA MACHADO | 533.104.027.000 | IPU | 101.18.2633239 | 7 | 15/11/2018 | 091299/2019 |
| JOAO BOSCO GOMES RODAS | 027.024.077.000 | IPU | 101.18.0163696 | 11 | 15/11/2018 | 084662/2019 |
| JOAO BOSCO JUNIOR | 33.103.046.000 | CIP | 105.18.0247138 | 11 | 26/11/2018 | 092306/2019 |
| JOAO BOSCO LEITAO CARNEIRO | 533.207.065.000 | IPU | 101.18.0230616 | 11 | 18/11/2018 | 090025/2019 |
| JOAO BOSCO NEVES DOS SANTOS | FKI-3335 | M.TRANS | 709.18.2893974 | 1 | 05/11/2018 | 105664/2019 |
| JOAO BOSCO TEODOSIO | EGO-3594 | M.TRANS | 709.18.2893512 | 1 | 05/11/2018 | 105397/2019 |
| JOAO BOSCO TEODOSIO | EGO-3594 | M.TRANS | 709.18.2908697 | 1 | 05/11/2018 | 112768/2019 |
| JOAO BOSCO TEODOSIO | EGO-3594 | M.TRANS | 709.18.2941232 | 1 | 28/11/2018 | 127510/2019 |
| JOAO BOSCO TEODOSIO | EGO-3594 | M.TRANS | 709.18.2941355 | 1 | 28/11/2018 | 127589/2019 |
| JOAO BRANDAO DOS SANTOS | 534.302.015.000 | CIP | 105.18.0250613 | 11 | 26/11/2018 | 093533/2019 |
| JOAO BRANDAO DOS SANTOS JUNIOR | CPO-8674 | M.TRANS | 709.18.2927451 | 1 | 19/11/2018 | 120886/2019 |
| JOAO CABRAL NETO | EMI-0185 | M.TRANS | 709.18.2910306 | 1 | 07/11/2018 | 113463/2019 |
| JOAO CAETANO DA SILVA | EEQ-7342 | M.TRANS | 709.18.2927412 | 1 | 19/11/2018 | 120875/2019 |
| JOAO CAMILO DE SOUZA FILHO | CNG-5085 | M.TRANS | 709.18.2898007 | 1 | 05/11/2018 | 107653/2019 |
| JOAO CAMPIOTTO | CJX-6606 | M.TRANS | 709.18.2917419 | 1 | 07/11/2018 | 116161/2019 |
| JOAO CAMPOS DE SOUZA | 026.060.036.000 | IPU | 101.18.0161261 | 11 | 12/11/2018 | 084485/2019 |
| JOAO CAMPOS GONCALES | 032.061.056.000 | IPU | 101.18.0187948 | 11 | 19/11/2018 | 086113/2019 |
| JOAO CARAPUIA | 530.105.005.000 | IPU | 101.18.0218645 | 11 | 12/11/2018 | 088778/2019 |

| | | | | | | |
|---------------------------------------|-----------------|---------|----------------|----|------------|-------------|
| JOAO CARDOSO DE OLIVEIRA | BTA-4996 | M.TRANS | 709.18.2926233 | 1 | 19/11/2018 | 120320/2019 |
| JOAO CARDOSO DE OLIVEIRA VEICULOS ME | ETR-0585 | M.TRANS | 709.18.2944740 | 1 | 28/11/2018 | 128822/2019 |
| JOAO CARLOS ALVES DE LIMA | 534.127.025.000 | CIP | 105.18.0250360 | 11 | 26/11/2018 | 093406/2019 |
| JOAO CARLOS AMBROZIO DE OLIVEIRA | DCZ-0549 | M.TRANS | 709.18.2886665 | 1 | 05/11/2018 | 102355/2019 |
| JOAO CARLOS BATISTA | 26.070.100.000 | CIP | 105.18.0246526 | 11 | 26/11/2018 | 092212/2019 |
| JOAO CARLOS BAYE LARA | FQA-1746 | M.TRANS | 709.18.2921153 | 1 | 19/11/2018 | 117634/2019 |
| JOAO CARLOS CAETANO | 512.024.046.000 | IPU | 101.18.0203624 | 11 | 16/11/2018 | 087397/2019 |
| JOAO CARLOS DA SILVA | CVE-6487 | M.TRANS | 709.18.2892985 | 1 | 05/11/2018 | 105145/2019 |
| JOAO CARLOS DA SILVA | DRS-9555 | M.TRANS | 709.18.2908715 | 1 | 05/11/2018 | 112774/2019 |
| JOAO CARLOS DE MELO | ALH-7235 | M.TRANS | 709.18.2893212 | 1 | 05/11/2018 | 105259/2019 |
| JOAO CARLOS DE MOURA | 006.093.019.000 | IPU | 101.18.0061959 | 11 | 16/11/2018 | 079407/2019 |
| JOAO CARLOS DE MOURA MONTEIRO | 005.023.014.000 | IPU | 101.18.0048249 | 11 | 12/11/2018 | 078571/2019 |
| JOAO CARLOS DE MOURA MONTEIRO | 512.022.060.000 | IPU | 101.18.0203466 | 11 | 16/11/2018 | 087377/2019 |
| JOAO CARLOS DE MOURA MONTEIRO | 512.022.086.000 | IPU | 101.18.0203492 | 11 | 16/11/2018 | 087379/2019 |
| JOAO CARLOS DE PAULA | 533.006.019.000 | IPU | 101.18.0228779 | 11 | 18/11/2018 | 089768/2019 |
| JOAO CARLOS DE SOUZA | BLU-3257 | M.TRANS | 709.18.2898150 | 1 | 05/11/2018 | 107740/2019 |
| JOAO CARLOS DE SOUZA 25867953858 | ELH-8386 | M.TRANS | 709.18.2912859 | 1 | 07/11/2018 | 114488/2019 |
| JOAO CARLOS DOS SANTOS | 018.042.005.051 | IPU | 101.18.0123529 | 11 | 19/11/2018 | 082191/2019 |
| JOAO CARLOS DOS SANTOS | FOH-3185 | M.TRANS | 709.18.2890305 | 1 | 05/11/2018 | 103947/2019 |
| JOAO CARLOS DOS SANTOS | FOH-3185 | M.TRANS | 709.18.2891577 | 1 | 05/11/2018 | 104470/2019 |
| JOAO CARLOS DOS SANTOS | AVD-0933 | M.TRANS | 709.18.2930251 | 1 | 19/11/2018 | 122386/2019 |
| JOAO CARLOS DRAPELA | FTV-8815 | M.TRANS | 709.18.2922729 | 1 | 19/11/2018 | 118334/2019 |
| JOAO CARLOS FIGUEIREDO MORENO | 027.012.039.042 | IPU | 101.18.0163249 | 11 | 04/11/2018 | 084637/2019 |
| JOAO CARLOS FRANCO | DZY-6960 | M.TRANS | 709.18.2874773 | 1 | 05/11/2018 | 097521/2019 |
| JOAO CARLOS GAL JUNIOR | 026.002.074.106 | IPU | 101.18.0159500 | 11 | 15/11/2018 | 084367/2019 |
| JOAO CARLOS GAL JUNIOR | FAH-2128 | M.TRANS | 709.18.2912908 | 1 | 07/11/2018 | 114510/2019 |
| JOAO CARLOS GOMES | 018.066.091.003 | IPU | 101.18.0124694 | 11 | 19/11/2018 | 082275/2019 |
| JOAO CARLOS GOMES PEREIRA | EQA-4514 | M.TRANS | 709.18.2890293 | 1 | 05/11/2018 | 103941/2019 |
| JOAO CARLOS GONCALVES | 015.036.128.000 | IPU | 101.18.0108232 | 11 | 12/11/2018 | 081311/2019 |
| JOAO CARLOS GRECCO | 020.071.042.000 | IPU | 101.18.0134021 | 11 | 17/11/2018 | 082825/2019 |
| JOAO CARLOS LOPES-ESPOLIO | 031.142.068.000 | IPU | 101.18.0185280 | 11 | 19/11/2018 | 085926/2019 |
| JOAO CARLOS MONTEIRO DA SILVA | EHS-7341 | M.TRANS | 709.18.2909260 | 1 | 07/11/2018 | 112981/2019 |
| JOAO CARLOS MORENO REIS DA SILVA | 002.073.027.388 | IPU | 101.18.0022972 | 11 | 15/11/2018 | 077109/2019 |
| JOAO CARLOS MOURA DA SILVA | EDU-1258 | M.TRANS | 709.18.2924498 | 1 | 19/11/2018 | 119268/2019 |
| JOAO CARLOS NETO ROCHA | 023.013.091.000 | IPU | 101.18.0144426 | 11 | 12/11/2018 | 083506/2019 |
| JOAO CARLOS NOTARIO | FPS-8984 | M.TRANS | 709.18.2877668 | 1 | 05/11/2018 | 098660/2019 |
| JOAO CARLOS PICCININ | FWQ-5318 | M.TRANS | 709.18.2884661 | 1 | 05/11/2018 | 101565/2019 |
| JOAO CARLOS RISSI | 530.104.011.000 | IPU | 101.18.0218587 | 11 | 12/11/2018 | 088761/2019 |
| JOAO CARLOS ROSA - ESPOLIO | 533.214.025.000 | IPU | 101.18.0230990 | 11 | 18/11/2018 | 090051/2019 |
| JOAO CARLOS RUBINO DE ABREU MACEDO | FNR-7411 | M.TRANS | 709.18.2934626 | 1 | 19/11/2018 | 124717/2019 |
| JOAO CARLOS RUIZ ALVES | 006.028.110.026 | IPU | 101.18.0056413 | 11 | 16/11/2018 | 079104/2019 |
| JOAO CARLOS RUIZ ME | KOR-8830 | M.TRANS | 709.18.2926130 | 1 | 19/11/2018 | 120262/2019 |
| JOAO CARLOS SANTINONI | DRY-0616 | M.TRANS | 709.18.2886490 | 1 | 05/11/2018 | 102281/2019 |
| JOAO CARLOS SARAIVA | 001.067.096.055 | IPU | 101.18.0011282 | 11 | 16/11/2018 | 076575/2019 |
| JOAO CARLOS SERVULO | DIM-5552 | M.TRANS | 709.18.2931296 | 1 | 19/11/2018 | 123023/2019 |
| JOAO CARLOS VALVERDE | 512.017.018.009 | IPU | 101.18.0202822 | 11 | 16/11/2018 | 087332/2019 |
| JOAO CARLOS VILAS BOAS BARBOSA JUNIOR | FGZ-2883 | M.TRANS | 709.18.2917719 | 1 | 07/11/2018 | 116349/2019 |
| JOAO CARNEIRO DE OLIVEIRA | 004.018.183.221 | IPU | 101.18.0037997 | 11 | 17/11/2018 | 078073/2019 |
| JOAO CASTRO DE OLIVEIRA | EKR-3490 | M.TRANS | 709.18.2931878 | 1 | 19/11/2018 | 123375/2019 |
| JOAO CHIARIONI FILHO | FMC-6936 | M.TRANS | 709.18.2921386 | 1 | 19/11/2018 | 117737/2019 |
| JOAO CICUPIRA DE QUEIROGA (ESPOLIO) | 031.096.040.000 | IPU | 101.18.0183315 | 11 | 19/11/2018 | 085804/2019 |
| JOAO CIRINEU DA SILVA | 031.140.014.000 | IPU | 101.18.0185138 | 11 | 19/11/2018 | 085908/2019 |
| JOAO CLEMENTE FILHO | 015.025.028.000 | IPU | 101.18.0106787 | 11 | 12/11/2018 | 081180/2019 |
| JOAO CLEMENTINO DE ALMEIDA | DXW-6587 | M.TRANS | 709.18.2913042 | 1 | 07/11/2018 | 114566/2019 |
| JOAO CLEMENTINO DE ALMEIDA | DXW-6587 | M.TRANS | 709.18.2929677 | 1 | 19/11/2018 | 122012/2019 |
| JOAO CLETO | 524.121.047.000 | IPU | 101.18.0216836 | 11 | 17/11/2018 | 088537/2019 |
| JOAO CORDEIRO | 033.008.050.000 | IPU | 101.18.0190822 | 11 | 18/11/2018 | 086296/2019 |
| JOAO CORDUGLO NETO | DIG-7095 | M.TRANS | 709.18.2876211 | 1 | 05/11/2018 | 098092/2019 |
| JOAO COSMO DA SILVA | 021.086.037.000 | IPU | 101.18.0141811 | 11 | 18/11/2018 | 083349/2019 |
| JOAO COUTINHO SIMOES | FMA-5748 | M.TRANS | 709.18.2930025 | 1 | 19/11/2018 | 122202/2019 |
| JOAO COZZA | 534.002.028.000 | IPU | 101.18.0233587 | 11 | 18/11/2018 | 090316/2019 |
| JOAO CUPERTINO DA SILVA | CRM-5893 | M.TRANS | 709.18.2908682 | 1 | 05/11/2018 | 112760/2019 |
| JOAO DA COSTA SANTOS | ETY-6236 | M.TRANS | 709.18.2907969 | 1 | 05/11/2018 | 112435/2019 |
| JOAO DA CRUZ DA SILVA | 522.116.009.000 | IPU | 101.18.0214454 | 11 | 12/11/2018 | 088269/2019 |
| JOAO DA ROCHA SOUZA | DAD-6761 | M.TRANS | 709.18.2932125 | 1 | 19/11/2018 | 123526/2019 |
| JOAO DA SILVA | DIJ-6983 | M.TRANS | 709.18.2882583 | 1 | 05/11/2018 | 100700/2019 |
| JOAO DA SILVA | DIJ-6983 | M.TRANS | 709.18.2925935 | 1 | 19/11/2018 | 120142/2019 |
| JOAO DA SILVA | DIJ-6983 | M.TRANS | 709.18.2936293 | 1 | 21/11/2018 | 125373/2019 |
| JOAO DA SILVA AFONSO - ESPOLIO | 006.081.041.000 | IPU | 101.18.0061379 | 11 | 16/11/2018 | 079368/2019 |
| JOAO DA SILVA TEODORO | FDT-3554 | M.TRANS | 709.18.2911522 | 1 | 07/11/2018 | 113897/2019 |
| JOAO DA TOVO - ESPOLIO | 021.020.056.000 | IPU | 101.18.0138805 | 11 | 18/11/2018 | 083166/2019 |
| JOAO DAGA NETTO | FTS-8146 | M.TRANS | 709.18.2930993 | 1 | 19/11/2018 | 122857/2019 |
| JOAO DALIRIO SIVIERO | CYP-8117 | M.TRANS | 709.18.2940986 | 1 | 28/11/2018 | 127384/2019 |
| JOAO DAMASCENO RODRIGUES DE MAGALHAES | CNE-9820 | M.TRANS | 709.18.2890515 | 1 | 05/11/2018 | 104035/2019 |
| JOAO DAMASCENO RODRIGUES DE MAGALHAES | CNE-9820 | M.TRANS | 709.18.2923196 | 1 | 19/11/2018 | 118594/2019 |
| JOAO DAMASCENO RODRIGUES MAGALHAES | PXH-5625 | M.TRANS | 709.18.2940747 | 1 | 28/11/2018 | 127248/2019 |
| JOAO DANILO BISPO DE CARVALHO | 261.143 | TFFF/FX | 406.18.2787058 | 4 | 26/11/2018 | 094926/2019 |
| JOAO DANILO BISPO DE CARVALHO | 261.143 | TFFF/FX | 406.18.2787060 | 4 | 26/11/2018 | 094927/2019 |
| JOAO DE ALCANTARA REGO RODRIGUES | 534.121.013.000 | IPU | 101.18.0235823 | 11 | 18/11/2018 | 090553/2019 |
| JOAO DE CARVALHO REIS - ESPOLIO | 031.091.007.000 | IPU | 101.18.0183106 | 11 | 19/11/2018 | 085794/2019 |
| JOAO DE DEUS ALMEIDA | ERX-0813 | M.TRANS | 709.18.2907367 | 1 | 05/11/2018 | 112141/2019 |
| JOAO DE DEUS DE CARVALHO | 018.067.075.000 | IPU | 101.18.0124745 | 11 | 19/11/2018 | 082278/2019 |
| JOAO DE DEUS DIAS NETO | 001.068.256.819 | IPU | 101.18.0012422 | 11 | 16/11/2018 | 076630/2019 |
| JOAO DE FATIMA DE MIRANDA | 032.002.079.000 | IPU | 101.18.0186051 | 11 | 19/11/2018 | 085996/2019 |
| JOAO DE FREITAS | DSG-1330 | M.TRANS | 709.18.2904148 | 1 | 05/11/2018 | 110704/2019 |
| JOAO DE FREITAS | DSG-1330 | M.TRANS | 709.18.2909472 | 1 | 07/11/2018 | 113090/2019 |
| JOAO DE GREGORIO | 009.079.011.000 | IPU | 101.18.0079542 | 11 | 17/11/2018 | 080013/2019 |
| JOAO DE JESUS PINTOR | 030.036.018.000 | IPU | 101.18.0175622 | 11 | 18/11/2018 | 085316/2019 |
| JOAO DE MESQUITA LEITAO | DHO-8427 | M.TRANS | 709.18.2922740 | 1 | 19/11/2018 | 118340/2019 |
| JOAO DE OLIVEIRA PRETO | 512.003.013.000 | IPU | 101.18.0202040 | 11 | 16/11/2018 | 087269/2019 |
| JOAO DE OLIVEIRA SILVA | | BOLSA | 716.18.0260032 | 10 | 23/11/2018 | 129743/2019 |
| JOAO DE SOUSA FILHO | 007.043.035.000 | IPU | 101.18.0065049 | 11 | 12/11/2018 | 079561/2019 |

| | | | | | | |
|------------------------------------|-----------------|---------|----------------|----|------------|-------------|
| JOAO DE SOUZA MENEZES 79132766815 | FDZ-1685 | M.TRANS | 709.18.2894150 | 1 | 05/11/2018 | 105766/2019 |
| JOAO DE SOUZA MENEZES 79132766815 | FDZ-1685 | M.TRANS | 709.18.2897141 | 1 | 05/11/2018 | 107168/2019 |
| JOAO DE SOUZA MENEZES 79132766815 | FDZ-1685 | M.TRANS | 709.18.2915587 | 1 | 07/11/2018 | 115406/2019 |
| JOAO DE SOUZA PENNA | 524.428.024.000 | IPTU | 101.18.0218219 | 11 | 17/11/2018 | 088697/2019 |
| JOAO DEODATO DA SILVA JUNIOR | DTJ-8368 | M.TRANS | 709.18.2926857 | 1 | 19/11/2018 | 120628/2019 |
| JOAO DIAS CASSIANO | 534.117.016.000 | IPTU | 101.18.0235610 | 11 | 18/11/2018 | 090527/2019 |
| JOAO DIVINO GRACIANO | 018.092.011.000 | IPTU | 101.18.0125628 | 11 | 19/11/2018 | 082327/2019 |
| JOAO DO CARMO FILHO | EBL-4947 | M.TRANS | 709.18.2876458 | 1 | 05/11/2018 | 098196/2019 |
| JOAO DO CARMO FILHO | EBL-4947 | M.TRANS | 709.18.2924302 | 1 | 19/11/2018 | 119126/2019 |
| JOAO DOMICIANO NETO | ELB-1011 | M.TRANS | 709.18.2901276 | 1 | 05/11/2018 | 109392/2019 |
| JOAO DOMINGOS PELOZIO | 013.026.041.000 | IPTU | 101.18.0101255 | 11 | 15/11/2018 | 080888/2019 |
| JOAO DONIZETE DE AQUINO | 005.009.055.050 | IPTU | 101.18.0046535 | 11 | 12/11/2018 | 078511/2019 |
| JOAO DONIZETTI FELTRIN | 521.041.030.000 | IPTU | 101.18.0209279 | 11 | 15/11/2018 | 087803/2019 |
| JOAO DORNELAS ME | EUB-1758 | M.TRANS | 709.18.2894894 | 1 | 05/11/2018 | 106163/2019 |
| JOAO DOS PASSOS RIBEIRO | 032.045.042.000 | IPTU | 101.18.0187543 | 11 | 19/11/2018 | 086085/2019 |
| JOAO DOS REIS | ELL-9549 | M.TRANS | 709.18.2898426 | 1 | 05/11/2018 | 107914/2019 |
| JOAO DOS SANTOS | 009.088.053.000 | IPTU | 101.18.0080028 | 11 | 17/11/2018 | 080033/2019 |
| JOAO DOS SANTOS CEVADA | FQI-0746 | M.TRANS | 709.18.2892522 | 1 | 05/11/2018 | 104931/2019 |
| JOAO DOS SANTOS PATO - ESPOLIO | 534.200.014.000 | IPTU | 101.17.2980951 | 12 | 26/11/2018 | 076199/2019 |
| JOAO DOS SANTOS PATO - ESPOLIO | 534.200.014.000 | IPTU | 101.17.2980952 | 12 | 26/11/2018 | 076200/2019 |
| JOAO DOS SANTOS PATO - ESPOLIO | 534.200.014.000 | IPTU | 101.18.0237415 | 11 | 18/11/2018 | 090759/2019 |
| JOAO DOS SANTOS PEREIRA DA SILVA | 018.028.025.002 | IPTU | 101.18.0121990 | 11 | 19/11/2018 | 082061/2019 |
| JOAO DOS SANTOS ROCHA | 532.031.034.000 | IPTU | 101.18.0221389 | 11 | 15/11/2018 | 089048/2019 |
| JOAO E GASPAR | CLQ-4518 | M.TRANS | 709.18.2888368 | 1 | 05/11/2018 | 103097/2019 |
| JOAO EDIS BORTOLETO | 003.115.001.014 | IPTU | 101.18.0034648 | 11 | 19/11/2018 | 077864/2019 |
| JOAO EDUARDO CHAFICK MIGUEL | FLR-5757 | M.TRANS | 709.18.2900882 | 1 | 05/11/2018 | 109200/2019 |
| JOAO EDUARDO CHAIKOSKI | 019.055.055.000 | IPTU | 101.18.0129503 | 11 | 18/11/2018 | 082542/2019 |
| JOAO EDUARDO DE MORAES | FLY-2533 | M.TRANS | 709.18.2910060 | 1 | 07/11/2018 | 113356/2019 |
| JOAO EDUARDO RIBEIRO DOS SANTOS | EYC-4607 | M.TRANS | 709.18.2928068 | 1 | 19/11/2018 | 121188/2019 |
| JOAO ELIAS | 534.038.035.000 | IPTU | 101.18.0234551 | 11 | 18/11/2018 | 090414/2019 |
| JOAO ELMIRO DA SILVA - ESPOLIO | 017.020.055.000 | IPTU | 101.18.0118217 | 11 | 12/11/2018 | 081886/2019 |
| JOAO EMANUEL DE AQUINO SANTOS | BUF-9190 | M.TRANS | 709.18.2932411 | 1 | 19/11/2018 | 123683/2019 |
| JOAO ESPINDOLA DA SILVA NETO | 532.039.029.000 | IPTU | 101.18.0221717 | 11 | 15/11/2018 | 089080/2019 |
| JOAO EVANGELISTA DA SILVA | 032.020.055.000 | IPTU | 101.18.0186676 | 11 | 19/11/2018 | 086026/2019 |
| JOAO EVANGELISTA DA SILVA | 032.020.056.000 | IPTU | 101.18.0186677 | 11 | 19/11/2018 | 086027/2019 |
| JOAO EVANGELISTA DA SILVA | 534.148.019.000 | IPTU | 101.18.0237045 | 11 | 18/11/2018 | 090706/2019 |
| JOAO EVANGELISTA DA SILVA | ALU-5874 | M.TRANS | 709.18.2899128 | 1 | 05/11/2018 | 108333/2019 |
| JOAO FARIAS NUNES | CUA-1313 | M.TRANS | 709.18.2904905 | 1 | 05/11/2018 | 111026/2019 |
| JOAO FATTORI STRAZZERI | EIP-2725 | M.TRANS | 709.18.2933862 | 1 | 19/11/2018 | 124328/2019 |
| JOAO FATTORI STRAZZERI | EIP-2725 | M.TRANS | 709.18.2933863 | 1 | 19/11/2018 | 124329/2019 |
| JOAO FELICIANO - ESPOLIO | 018.020.063.000 | IPTU | 101.18.0121629 | 11 | 19/11/2018 | 082043/2019 |
| JOAO FELICIO DE OLIVEIRA | 530.120.050.000 | IPTU | 101.18.0219391 | 11 | 12/11/2018 | 088882/2019 |
| JOAO FELIPE CORREA DE SOUZA | JKT-4510 | M.TRANS | 709.18.2911236 | 1 | 07/11/2018 | 113784/2019 |
| JOAO FELIPE DIAS | DKG-8614 | M.TRANS | 709.18.2881141 | 1 | 05/11/2018 | 100090/2019 |
| JOAO FERNANDES CAMPANHA | 026.025.014.000 | IPTU | 101.18.0160264 | 11 | 12/11/2018 | 084414/2019 |
| JOAO FERNANDES VIVEIROS | 008.058.042.028 | IPTU | 101.18.0076050 | 11 | 16/11/2018 | 079868/2019 |
| JOAO FERREIRA | CZA-8709 | M.TRANS | 709.18.2945303 | 1 | 28/11/2018 | 129094/2019 |
| JOAO FERREIRA DA SILVA | 005.007.015.000 | IPTU | 101.18.0046177 | 11 | 22/11/2018 | 078500/2019 |
| JOAO FERREIRA DA SILVA | 032.054.042.000 | IPTU | 101.18.0187764 | 11 | 19/11/2018 | 086097/2019 |
| JOAO FERREIRA DA SILVA | 032.068.028.000 | IPTU | 101.18.0188272 | 11 | 19/11/2018 | 086137/2019 |
| JOAO FERREIRA DE ANDRADE | CTU-2117 | M.TRANS | 709.18.2888274 | 1 | 05/11/2018 | 103052/2019 |
| JOAO FERREIRA DE ANDRADE | CTU-2117 | M.TRANS | 709.18.2897508 | 1 | 05/11/2018 | 107340/2019 |
| JOAO FERREIRA DE BRITO FILHO | MNI-2417 | M.TRANS | 709.18.2919000 | 1 | 07/11/2018 | 116964/2019 |
| JOAO FERREIRA DE SOUZA | 512.027.158.000 | IPTU | 101.18.0204259 | 11 | 20/11/2018 | 087446/2019 |
| JOAO FERREIRA DE SOUZA | DRG-1030 | M.TRANS | 709.18.2889067 | 1 | 05/11/2018 | 103388/2019 |
| JOAO FERREIRA DE SOUZA | DRG-1030 | M.TRANS | 709.18.2889262 | 1 | 05/11/2018 | 103461/2019 |
| JOAO FERREIRA DO ESPIRITO SANTO | CPO-9132 | M.TRANS | 709.18.2897932 | 1 | 05/11/2018 | 107605/2019 |
| JOAO FERREIRA DO ESPIRITO SANTO | CPO-9132 | M.TRANS | 709.18.2898421 | 1 | 05/11/2018 | 107911/2019 |
| JOAO FERREIRA DO ESPIRITO SANTO | CPO-9132 | M.TRANS | 709.18.2935532 | 1 | 21/11/2018 | 125046/2019 |
| JOAO FERREIRA GOMES | CHY-9228 | M.TRANS | 709.18.2921158 | 1 | 19/11/2018 | 117637/2019 |
| JOAO FERREIRA LEMOS FILHO | 532.066.026.000 | IPTU | 101.18.0222939 | 11 | 15/11/2018 | 089189/2019 |
| JOAO FERREIRA SILVA | 533.202.012.000 | IPTU | 101.18.0230364 | 11 | 18/11/2018 | 090006/2019 |
| JOAO FLORENTINO LIMA - ESPOLIO | 530.302.043.000 | IPTU | 101.18.0220052 | 11 | 12/11/2018 | 088948/2019 |
| JOAO FORTUNATO FILHO | DJO-5134 | M.TRANS | 709.18.2901109 | 1 | 05/11/2018 | 109311/2019 |
| JOAO FORTUNATO FILHO | DOS-4728 | M.TRANS | 709.18.2906041 | 1 | 05/11/2018 | 111487/2019 |
| JOAO FRANCISCO BASSO | 410.002.013.000 | IPTU | 101.18.0197644 | 11 | 12/11/2018 | 086837/2019 |
| JOAO FRANCISCO DA SILVA | 026.069.033.000 | IPTU | 101.18.0161546 | 11 | 12/11/2018 | 084503/2019 |
| JOAO FRANCISCO DA SILVA | 402.005.012.000 | IPTU | 101.18.0197054 | 11 | 17/11/2018 | 086759/2019 |
| JOAO FRANCISCO DA SILVA | 533.248.010.000 | IPTU | 101.18.0232320 | 11 | 22/11/2018 | 090157/2019 |
| JOAO FRANCISCO DE MOURA | EWL-0707 | M.TRANS | 709.18.2900714 | 1 | 05/11/2018 | 109112/2019 |
| JOAO FRANCISCO DE OLIVEIRA | 032.065.062.000 | IPTU | 101.18.0188104 | 11 | 19/11/2018 | 086123/2019 |
| JOAO FRANCISCO DOMINGOS NETO | FVT-2997 | M.TRANS | 709.18.2945048 | 1 | 28/11/2018 | 128969/2019 |
| JOAO FRANCISCO DOS SANTOS -ESPOLIO | 623.002.006.000 | IPUTUCE | 103.18.0241735 | 11 | 19/11/2018 | 091862/2019 |
| JOAO FRANCISCO DOS SANTOS -ESPOLIO | 623.002.006.000 | IPUTUCE | 103.18.2688841 | 6 | 26/11/2018 | 091924/2019 |
| JOAO FRANCISCO FARIA | 011.033.113.193 | IPTU | 101.18.0088926 | 11 | 15/11/2018 | 080380/2019 |
| JOAO FRANCISCO GOMES DOS SANTOS | GCQ-3315 | M.TRANS | 709.18.2931898 | 1 | 19/11/2018 | 123385/2019 |
| JOAO FRANCISCO PINHEIRO | PXY-7550 | M.TRANS | 709.18.2939562 | 1 | 28/11/2018 | 126719/2019 |
| JOAO FRANCISCO VIANA | BIO-3467 | M.TRANS | 709.18.2906905 | 1 | 05/11/2018 | 111919/2019 |
| JOAO GABRIEL GUIMARAES COELHO | PRE-2988 | M.TRANS | 709.18.2878914 | 1 | 05/11/2018 | 099204/2019 |
| JOAO GABRIEL SOBRINHO | 033.035.012.000 | IPTU | 101.18.0192134 | 11 | 18/11/2018 | 086394/2019 |
| JOAO GARCIA VILALOBO | EZR-0396 | M.TRANS | 709.18.2876647 | 1 | 05/11/2018 | 098267/2019 |
| JOAO GARCIA ZUNIGA ME | FEK-6082 | M.TRANS | 709.18.2916404 | 1 | 07/11/2018 | 115782/2019 |
| JOAO GARCIA ZUNIGA ME | FEK-6083 | M.TRANS | 709.18.2944775 | 1 | 28/11/2018 | 128837/2019 |
| JOAO GERALDO REMIRO | 012.059.038.000 | IPTU | 101.18.0097013 | 11 | 17/11/2018 | 080716/2019 |
| JOAO GERALDO SILVA BARBOSA | EUC-4133 | M.TRANS | 709.18.2933338 | 1 | 19/11/2018 | 124131/2019 |
| JOAO GERMANO DE OLIVEIRA | MND-7731 | M.TRANS | 709.18.2873179 | 1 | 05/11/2018 | 096835/2019 |
| JOAO GERONILSON GOIS | DON-4920 | M.TRANS | 709.18.2918443 | 1 | 07/11/2018 | 116697/2019 |
| JOAO GOMES DAMACENO | FTA-4363 | M.TRANS | 709.18.2920065 | 1 | 07/11/2018 | 117409/2019 |
| JOAO GOMES DE ALMEIDA | FJW-0215 | M.TRANS | 709.18.2919029 | 1 | 07/11/2018 | 116975/2019 |
| JOAO GOMES DE ARAUJO FILHO | KJD-6388 | M.TRANS | 709.18.2935055 | 1 | 19/11/2018 | 124943/2019 |
| JOAO GOMES DE OLIVEIRA | 021.005.001.000 | IPTU | 101.18.0136686 | 11 | 18/11/2018 | 083035/2019 |
| JOAO GONCALVES | 008.027.119.000 | IPTU | 101.18.0073069 | 11 | 16/11/2018 | 079808/2019 |

| | | | | | | |
|--------------------------------------|-----------------|---------|----------------|----|------------|-------------|
| JOAO GONCALVES DA SILVA | 007.055.006.000 | IPU | 101.18.0065431 | 11 | 12/11/2018 | 079573/2019 |
| JOAO GONCALVES DA SILVA | 533.308.027.000 | IPU | 101.18.0232691 | 11 | 18/11/2018 | 090213/2019 |
| JOAO GONCALVES PUBLICOS | JRO-9904 | M.TRANS | 709.18.2881279 | 1 | 05/11/2018 | 100152/2019 |
| JOAO GONCALVES-ESPOLIO | 524.114.004.000 | IPU | 101.18.0216702 | 11 | 17/11/2018 | 088511/2019 |
| JOAO GOZZI | 532.114.003.000 | IPU | 101.18.0225554 | 11 | 22/11/2018 | 089333/2019 |
| JOAO GROSSO | 018.017.032.000 | IPU | 101.18.0121389 | 11 | 19/11/2018 | 082032/2019 |
| JOAO HELIO DE SOUZA | 620.013.034.000 | IPU | 101.18.0239259 | 11 | 16/11/2018 | 090980/2019 |
| JOAO HENRIQUE DE LIMA IZIDRO GOMES | PPP-4121 | M.TRANS | 709.18.2904854 | 1 | 05/11/2018 | 111004/2019 |
| JOAO HENRIQUE DOS SANTOS | 001.037.076.021 | IPU | 101.18.0007548 | 11 | 16/11/2018 | 076450/2019 |
| JOAO HENRIQUE DOS SANTOS FERREIRA | EQC-0557 | M.TRANS | 709.18.2882610 | 1 | 05/11/2018 | 100714/2019 |
| JOAO HENRIQUE MENDES GUARCHE | EPP-4108 | M.TRANS | 709.18.2939936 | 1 | 28/11/2018 | 126886/2019 |
| JOAO HENRIQUE MOURAO DE MARCO | FXS-0305 | M.TRANS | 709.18.2876230 | 1 | 05/11/2018 | 098103/2019 |
| JOAO HERCULANO DA SILVA | 016.025.003.000 | IPU | 101.18.0115117 | 11 | 12/11/2018 | 081750/2019 |
| JOAO HERCULANO TORRES | 008.058.042.033 | IPU | 101.18.0076055 | 11 | 16/11/2018 | 079870/2019 |
| JOAO HONORATO DOS SANTOS | HNB-6817 | M.TRANS | 709.18.2923541 | 1 | 19/11/2018 | 118799/2019 |
| JOAO HONORIO DE SOUZA - ESPOLIO | 620.301.002.000 | IPU | 101.18.0240356 | 11 | 16/11/2018 | 091084/2019 |
| JOAO HONORIO DE SOUZA - ESPOLIO | 620.301.003.000 | IPU | 101.18.0240357 | 11 | 16/11/2018 | 091085/2019 |
| JOAO ILHANES CASILHA | 512.012.009.000 | IPU | 101.18.0202372 | 11 | 16/11/2018 | 087300/2019 |
| JOAO IMACULADO DE FREITAS | DWT-6106 | M.TRANS | 709.18.2900635 | 1 | 05/11/2018 | 109073/2019 |
| JOAO INACIO DE AQUINO | FRL-4981 | M.TRANS | 709.18.2883999 | 1 | 05/11/2018 | 101283/2019 |
| JOAO ITAMAR DE OLIVEIRA | 521.400.033.771 | IPU | 101.18.0211091 | 11 | 15/11/2018 | 087969/2019 |
| JOAO ITAMAR DE OLIVEIRA | 530.104.034.000 | IPU | 101.18.0218610 | 11 | 13/11/2018 | 088766/2019 |
| JOAO ITAMAR DE OLIVEIRA | 521.400.033.771 | CIP | 105.18.0248274 | 11 | 26/11/2018 | 092627/2019 |
| JOAO IUNES DE SEQUEIRA | 020.004.001.000 | IPU | 101.18.0130382 | 11 | 17/11/2018 | 082605/2019 |
| JOAO IVAN ARAUJO MESQUITA FILHO | FTK-1792 | M.TRANS | 709.18.2919455 | 1 | 07/11/2018 | 117153/2019 |
| JOAO JANUARIO DO NASCIMENTO | 029.021.064.000 | IPU | 101.18.0170448 | 11 | 16/11/2018 | 085045/2019 |
| JOAO JOAQUIM CORTEZ | 027.033.029.000 | IPU | 101.18.0164199 | 11 | 15/11/2018 | 084688/2019 |
| JOAO JOAQUIM DE SANTANA | DME-4716 | M.TRANS | 709.18.2945407 | 1 | 28/11/2018 | 129148/2019 |
| JOAO JORGE LUIZ DA SILVA | FQE-4177 | M.TRANS | 709.18.2939235 | 1 | 28/11/2018 | 126557/2019 |
| JOAO JOSE CANUTO JACINTO | DRE-2575 | M.TRANS | 709.18.2928328 | 1 | 19/11/2018 | 121312/2019 |
| JOAO JOSE DA SILVA | 534.002.051.000 | IPU | 101.18.0233610 | 11 | 18/11/2018 | 090318/2019 |
| JOAO JOSE DA SILVA | 534.026.022.000 | IPU | 101.18.0234272 | 11 | 18/11/2018 | 090385/2019 |
| JOAO JOSE DE OLIVEIRA | 031.146.045.000 | IPU | 101.18.0185571 | 11 | 19/11/2018 | 085952/2019 |
| JOAO JOSE DE OLIVEIRA | EBB-5725 | M.TRANS | 709.18.2892467 | 1 | 05/11/2018 | 104910/2019 |
| JOAO JOSE DE SOUSA | 521.212.013.000 | IPU | 101.18.0210202 | 11 | 15/11/2018 | 087896/2019 |
| JOAO JOSE DE SOUZA | 512.059.012.000 | IPU | 101.18.0206025 | 11 | 16/11/2018 | 087615/2019 |
| JOAO JOSE SIQUEIRA FREITAS | EJK-2658 | M.TRANS | 709.18.2875271 | 1 | 05/11/2018 | 097736/2019 |
| JOAO JUVINO BARROS NETO | 534.306.025.000 | CIP | 105.18.0250726 | 11 | 26/11/2018 | 093611/2019 |
| JOAO LAERTE GIUSTI | 001.091.011.000 | IPU | 101.18.0013487 | 11 | 16/11/2018 | 076680/2019 |
| JOAO LAERTE PACHECO | 019.032.059.050 | IPU | 101.18.0128768 | 11 | 18/11/2018 | 082491/2019 |
| JOAO LAZARO SILVA | 029.064.002.000 | IPU | 101.18.0172403 | 11 | 16/11/2018 | 085140/2019 |
| JOAO LEANDRO DA SILVA | 012.051.043.000 | IPU | 101.18.0096180 | 11 | 17/11/2018 | 080677/2019 |
| JOAO LEANDRO PEREIRA ME | DMP-6277 | M.TRANS | 709.18.2881210 | 1 | 05/11/2018 | 100122/2019 |
| JOAO LEITE FERNANDES | 024.029.030.000 | IPU | 101.18.0150372 | 11 | 17/11/2018 | 083930/2019 |
| JOAO LEOPOLDO MACIEL | | P.PUBL | 707.18.0244643 | 11 | 28/11/2018 | 095755/2019 |
| JOAO LIMA RIOS | 030.105.030.000 | IPU | 101.18.0177662 | 11 | 18/11/2018 | 085455/2019 |
| JOAO LINS DE ALBUQUERQUE - ESPOLIO | 033.014.028.000 | IPU | 101.18.0190963 | 11 | 18/11/2018 | 086312/2019 |
| JOAO LINS DOS SANTOS | 512.027.011.000 | IPU | 101.18.0204105 | 11 | 16/11/2018 | 087434/2019 |
| JOAO LOPES DA SILVA FILHO | 015.023.024.000 | IPU | 101.18.0106699 | 11 | 12/11/2018 | 081173/2019 |
| JOAO LOPES GALVAO NETO | 003.047.016.708 | IPU | 101.18.0031241 | 11 | 19/11/2018 | 077627/2019 |
| JOAO LOPES POSO FILHO | 027.061.059.000 | IPU | 101.18.0165132 | 11 | 15/11/2018 | 084738/2019 |
| JOAO LOPES VENTURA | 032.045.032.000 | IPU | 101.18.0187533 | 11 | 19/11/2018 | 086084/2019 |
| JOAO LOURENCO DA SILVA | 033.029.057.000 | IPU | 101.18.0191769 | 11 | 18/11/2018 | 086377/2019 |
| JOAO LUCIO KASPERAVINCIUS | 512.010.005.000 | IPU | 101.18.0202284 | 11 | 16/11/2018 | 087293/2019 |
| JOAO LUIS BORGES | 534.004.025.000 | IPU | 101.18.0233669 | 11 | 18/11/2018 | 090324/2019 |
| JOAO LUIS MARQUES DE SOUSA | EAA-1682 | M.TRANS | 709.18.2904492 | 1 | 05/11/2018 | 110849/2019 |
| JOAO LUIS MITTLI | 019.011.008.000 | IPU | 101.18.0127238 | 11 | 18/11/2018 | 082397/2019 |
| JOAO LUIS PERSON TALARICO | EUT-5886 | M.TRANS | 709.18.2937338 | 1 | 21/11/2018 | 125930/2019 |
| JOAO LUIS VENDRAMEL | QDB-2289 | M.TRANS | 709.18.2885015 | 1 | 05/11/2018 | 101700/2019 |
| JOAO LUIS VENDRAMEL | | BOLSA | 716.18.0260001 | 10 | 23/11/2018 | 129724/2019 |
| JOAO LUIZ BONINI NETO | 005.058.007.012 | IPU | 101.18.0049644 | 11 | 12/11/2018 | 078637/2019 |
| JOAO LUIZ BONINI NETO | 026.055.042.000 | IPU | 101.18.0161128 | 11 | 12/11/2018 | 084475/2019 |
| JOAO LUIZ BONINI NETO | 26.055.042.000 | CIP | 105.18.0246522 | 11 | 26/11/2018 | 092209/2019 |
| JOAO LUIZ CAIRES DA SILVA | 533.326.004.000 | IPU | 101.18.0233221 | 11 | 18/11/2018 | 090280/2019 |
| JOAO LUIZ CAMILLO | 031.077.054.000 | IPU | 101.18.0182619 | 11 | 19/11/2018 | 085753/2019 |
| JOAO LUIZ CUNHA PEREIRA | 533.226.043.000 | IPU | 101.18.0231556 | 11 | 18/11/2018 | 090097/2019 |
| JOAO LUIZ DA SILVA PECAS ME | GPU-5534 | M.TRANS | 709.18.2909368 | 1 | 07/11/2018 | 113039/2019 |
| JOAO LUIZ DOS SANTOS | 031.129.022.000 | IPU | 101.18.0184738 | 11 | 22/11/2018 | 085869/2019 |
| JOAO LUIZ PUCETTI DE ARAUJO | FCS-6332 | M.TRANS | 709.18.2923284 | 1 | 19/11/2018 | 118642/2019 |
| JOAO LUIZ RAMOS | GGJ-6653 | M.TRANS | 709.18.2930801 | 1 | 19/11/2018 | 122757/2019 |
| JOAO LUIZ VICTORIANO | BPS-0532 | M.TRANS | 709.18.2922178 | 1 | 19/11/2018 | 118081/2019 |
| JOAO LUIZ VICTORIANO | BPS-0532 | M.TRANS | 709.18.2924890 | 1 | 19/11/2018 | 119492/2019 |
| JOAO LYCES BARBOSA DE LACERDA | 512.006.016.000 | IPU | 101.18.0202141 | 11 | 16/11/2018 | 087277/2019 |
| JOAO MACEDO DE FREITAS | 534.617.056.000 | CIP | 105.18.0250901 | 11 | 26/11/2018 | 093695/2019 |
| JOAO MAMEDE GONCALVES - ESPOLIO | 510.100.132.000 | IPU | 101.18.0199292 | 11 | 16/11/2018 | 086953/2019 |
| JOAO MANCOSO - ESPOLIO | 521.208.042.000 | IPU | 101.18.0210162 | 11 | 15/11/2018 | 087883/2019 |
| JOAO MANCOSO - ESPOLIO | 521.208.042.000 | CIP | 105.18.0248012 | 11 | 26/11/2018 | 092578/2019 |
| JOAO MANOEL DA SILVA NETO | 533.311.010.000 | IPU | 101.18.0232802 | 11 | 18/11/2018 | 090231/2019 |
| JOAO MANOEL PEREIRA ROCHA NETO | EVZ-0434 | M.TRANS | 709.18.2912705 | 1 | 07/11/2018 | 114421/2019 |
| JOAO MANUEL ANDRADE SANTOS | 013.041.038.033 | IPU | 101.18.0102318 | 11 | 15/11/2018 | 080936/2019 |
| JOAO MANUEL FAUSTINO DA COSTA | DWL-8905 | M.TRANS | 709.18.2905839 | 1 | 05/11/2018 | 111397/2019 |
| JOAO MANUEL MARTINS GONCALVES | 004.114.052.014 | IPU | 101.18.0045788 | 11 | 17/11/2018 | 078482/2019 |
| JOAO MARCELINO COELHO | 033.087.031.000 | IPU | 101.18.0194469 | 11 | 18/11/2018 | 086543/2019 |
| JOAO MARCELINO DE OLIVEIRA - ESPOLIO | 021.024.064.000 | IPU | 101.18.0139033 | 11 | 18/11/2018 | 083183/2019 |
| JOAO MARCELINO DOS SANTOS | 530.303.036.000 | IPU | 101.18.0220084 | 11 | 12/11/2018 | 088951/2019 |
| JOAO MARCELO DAMASCENO | 031.034.016.000 | IPU | 101.18.0180728 | 11 | 19/11/2018 | 085614/2019 |
| JOAO MARCELO GONCALVES MASCARENHAS | 530.103.023.000 | IPU | 101.18.0218561 | 11 | 12/11/2018 | 088755/2019 |
| JOAO MARCELO MALATESTA | FGP-1178 | M.TRANS | 709.18.2908767 | 1 | 05/11/2018 | 112798/2019 |
| JOAO MARCELO TAVARES LINS | CQ-6957 | M.TRANS | 709.18.2898327 | 1 | 05/11/2018 | 107853/2019 |
| JOAO MARCOS DIAS FAZOLLO ME | NX-3389 | M.TRANS | 709.18.2915366 | 1 | 07/11/2018 | 115328/2019 |
| JOAO MARIA MARQUES | 011.012.031.000 | IPU | 101.18.0087801 | 11 | 15/11/2018 | 080326/2019 |
| JOAO MARIA MENDONCA DA SILVA | HJC-0764 | M.TRANS | 709.18.2898560 | 1 | 05/11/2018 | 108003/2019 |

| | | | | | | |
|---|-----------------|---------|----------------|----|------------|-------------|
| JOAO MARIA SERAFIM BATISTA | KDZ-0180 | M.TRANS | 709.18.2945206 | 1 | 28/11/2018 | 129042/2019 |
| JOAO MARQUES DE BARRROS | 533.117.007.000 | IPU | 101.18.0230158 | 11 | 18/11/2018 | 089986/2019 |
| JOAO MARRION FILHO | DWU-5672 | M.TRANS | 709.18.2900904 | 1 | 05/11/2018 | 109212/2019 |
| JOAO MARTINS COSTA SOBRINHO | 534.149.060.000 | CIP | 105.18.0250572 | 11 | 26/11/2018 | 093513/2019 |
| JOAO MARTINS NETO | CFM-7485 | M.TRANS | 709.18.2929663 | 1 | 19/11/2018 | 122003/2019 |
| JOAO MATEUS BATISTA | 022.023.007.032 | IPU | 101.18.0142966 | 11 | 12/11/2018 | 083408/2019 |
| JOAO MATEUS BATISTA | 026.042.050.000 | IPU | 101.18.0160775 | 11 | 12/11/2018 | 084445/2019 |
| JOAO MATEUS BATISTA | 027.005.132.076 | IPU | 101.18.0162799 | 11 | 15/11/2018 | 084607/2019 |
| JOAO MAURICIO HOMEM DE GOUVEIA | 227.165 | TX/PPUB | 708.18.2617789 | 4 | 01/11/2018 | 095863/2019 |
| JOAO MAXIMIANO DA SILVA | 534.107.036.000 | IPU | 101.18.0235151 | 11 | 18/11/2018 | 090473/2019 |
| JOAO MELHADO | 010.021.014.247 | IPU | 101.18.0082747 | 11 | 17/11/2018 | 080106/2019 |
| JOAO MENDES DOS SANTOS | 029.088.020.000 | IPU | 101.18.0172982 | 11 | 16/11/2018 | 085164/2019 |
| JOAO MENDES LIMA FILHO | 003.047.013.196 | IPU | 101.18.0029743 | 11 | 19/11/2018 | 077460/2019 |
| JOAO MESALINO DOS SANTOS | 510.111.020.000 | IPU | 101.18.0199834 | 11 | 16/11/2018 | 087017/2019 |
| JOAO MIGUEL PANCHERI | DDC-5784 | M.TRANS | 709.18.2925388 | 1 | 19/11/2018 | 119791/2019 |
| JOAO MIRANDA OLIVEIRA | BRI-9856 | M.TRANS | 709.18.2941141 | 1 | 28/11/2018 | 127458/2019 |
| JOAO MORENO CHAVES | 016.015.121.171 | IPU | 101.18.0112922 | 11 | 12/11/2018 | 081581/2019 |
| JOAO MORENO DA SILVA | 534.308.028.000 | CIP | 105.18.0250768 | 11 | 26/11/2018 | 093636/2019 |
| JOAO MOTA SILVA | DPN-8923 | M.TRANS | 709.18.2887004 | 1 | 05/11/2018 | 102492/2019 |
| JOAO MUNHOZ | ERC-2044 | M.TRANS | 709.18.2876309 | 1 | 05/11/2018 | 098143/2019 |
| JOAO MUNHOZ | ERC-2044 | M.TRANS | 709.18.2885838 | 1 | 05/11/2018 | 102005/2019 |
| JOAO NAPOLEAO DA SILVA | 029.034.033.000 | IPU | 101.18.0170929 | 11 | 16/11/2018 | 085064/2019 |
| JOAO NELSON PIRES | ADS-7163 | M.TRANS | 709.18.2923953 | 1 | 19/11/2018 | 118990/2019 |
| JOAO NELVITO PEREIRA LUZ | EQJ-0867 | M.TRANS | 709.18.2933450 | 1 | 19/11/2018 | 124169/2019 |
| JOAO NESIO SILVA EVANGELISTA | GHZ-9318 | M.TRANS | 709.18.2892853 | 1 | 05/11/2018 | 105086/2019 |
| JOAO NETO DA SILVA | 013.003.137.020 | IPU | 101.18.0099028 | 11 | 15/11/2018 | 080827/2019 |
| JOAO NEVES SILVA | EMF-1446 | M.TRANS | 709.18.2920904 | 1 | 19/11/2018 | 117521/2019 |
| JOAO NICOLAU SILVA | BYO-2131 | M.TRANS | 709.18.2918276 | 1 | 07/11/2018 | 116628/2019 |
| JOAO NILSON VENANCIO DE SOUZA | LQH-9838 | M.TRANS | 709.18.2900798 | 1 | 05/11/2018 | 109162/2019 |
| JOAO NORBERTO RAMOS | 512.051.020.000 | IPU | 101.18.0205668 | 11 | 16/11/2018 | 087586/2019 |
| JOAO NUNES DA SILVA | 532.110.023.000 | CIP | 105.18.0249359 | 11 | 26/11/2018 | 092915/2019 |
| JOAO ODILIO DE SOUZA | EGV-5885 | M.TRANS | 709.18.2902331 | 1 | 05/11/2018 | 109870/2019 |
| JOAO ODILIO DE SOUZA | EGV-5885 | M.TRANS | 709.18.2927591 | 1 | 19/11/2018 | 120945/2019 |
| JOAO OLIANI FILHO | FGF-4879 | M.TRANS | 709.18.2888418 | 1 | 05/11/2018 | 103115/2019 |
| JOAO OLIANI FILHO | FGF-4879 | M.TRANS | 709.18.2918347 | 1 | 07/11/2018 | 116653/2019 |
| JOAO OLIVEIRA BEZERRA | EBR-6634 | M.TRANS | 709.18.2898227 | 1 | 05/11/2018 | 107791/2019 |
| JOAO OLIVEIRA BEZERRA | EBR-6634 | M.TRANS | 709.18.2930023 | 1 | 19/11/2018 | 122200/2019 |
| JOAO OLIVEIRA BEZERRA | EBR-6634 | M.TRANS | 709.18.2932371 | 1 | 19/11/2018 | 123663/2019 |
| JOAO PAULINO DE LIMA | CVL-7723 | M.TRANS | 709.18.2894189 | 1 | 05/11/2018 | 105785/2019 |
| JOAO PAULO ALEXSANDER SOUSA DE OLIVEIRA | 008.058.042.002 | IPU | 101.18.0076024 | 11 | 16/11/2018 | 079866/2019 |
| JOAO PAULO AZEVEDO DE SOUZA | FDI-4627 | M.TRANS | 709.18.2940279 | 1 | 28/11/2018 | 127063/2019 |
| JOAO PAULO BARROZO LUIGI | FYO-5685 | M.TRANS | 709.18.2934031 | 1 | 19/11/2018 | 124424/2019 |
| JOAO PAULO BRAGA | PZJ-3088 | M.TRANS | 709.18.2925319 | 1 | 19/11/2018 | 119750/2019 |
| JOAO PAULO DA SILVA | DOT-0494 | M.TRANS | 709.18.2922030 | 1 | 19/11/2018 | 118001/2019 |
| JOAO PAULO DAMASCENO BATISTAO | CIA-5999 | M.TRANS | 709.18.2923007 | 1 | 19/11/2018 | 118471/2019 |
| JOAO PAULO DAMASCENO BATISTAO | CIA-5999 | M.TRANS | 709.18.2925351 | 1 | 19/11/2018 | 119776/2019 |
| JOAO PAULO DE OLIVEIRA | POP-0509 | M.TRANS | 709.18.2919316 | 1 | 07/11/2018 | 117099/2019 |
| JOAO PAULO DE OLIVEIRA SILVA | 001.055.040.003 | IPU | 101.18.0009791 | 11 | 16/11/2018 | 076519/2019 |
| JOAO PAULO DE SOUZA DANTAS | EDP-1252 | M.TRANS | 709.18.2901793 | 1 | 05/11/2018 | 109629/2019 |
| JOAO PAULO DEALIS | 025.075.104.032 | IPU | 101.18.0156256 | 11 | 19/11/2018 | 084202/2019 |
| JOAO PAULO DO NASCIMENTO FERNANDES | GJR-1357 | M.TRANS | 709.18.2937147 | 1 | 21/11/2018 | 125828/2019 |
| JOAO PAULO FERNANDES | BWL-2164 | M.TRANS | 709.18.2946154 | 1 | 28/11/2018 | 129484/2019 |
| JOAO PAULO FIGUEIREDO SIMON | EJG-9144 | M.TRANS | 709.18.2936489 | 1 | 21/11/2018 | 125465/2019 |
| JOAO PAULO GARCIA TAVARES | GCY-7849 | M.TRANS | 709.18.2932090 | 1 | 19/11/2018 | 123505/2019 |
| JOAO PAULO GAUDENCIO DE OLIVEIRA | GDA-0260 | M.TRANS | 709.18.2925125 | 1 | 19/11/2018 | 119630/2019 |
| JOAO PAULO GAUDENCIO DE OLIVEIRA | GDA-0260 | M.TRANS | 709.18.2928134 | 1 | 19/11/2018 | 121215/2019 |
| JOAO PAULO GOMES ALLEDO | 025.075.104.061 | IPU | 101.18.0156285 | 11 | 19/11/2018 | 084203/2019 |
| JOAO PAULO MATIAS DE OLIVEIRA | OWQ-8046 | M.TRANS | 709.18.2923029 | 1 | 19/11/2018 | 118489/2019 |
| JOAO PAULO NAVARRO | DPC-4562 | M.TRANS | 709.18.2887282 | 1 | 05/11/2018 | 102608/2019 |
| JOAO PAULO RIBEIRO | 031.097.046.000 | IPU | 101.18.0183357 | 11 | 19/11/2018 | 085808/2019 |
| JOAO PAULO TAVORA BEZERRA | BHN-9046 | M.TRANS | 709.18.2925820 | 1 | 19/11/2018 | 120066/2019 |
| JOAO PEDRO DE OLIVEIRA | BXA-2848 | M.TRANS | 709.18.2932855 | 1 | 19/11/2018 | 123885/2019 |
| JOAO PEDRO DE SOUZA AZEVEDO | 002.084.003.000 | IPU | 101.18.0024604 | 11 | 15/11/2018 | 077153/2019 |
| JOAO PEDRO GOMES FERREIRA | KWJ-5764 | M.TRANS | 709.18.2940656 | 1 | 28/11/2018 | 127207/2019 |
| JOAO PEDRO SALES | EUJ-2166 | M.TRANS | 709.18.2881017 | 1 | 05/11/2018 | 100044/2019 |
| JOAO PEDRO SOARES COUTINHO | 511.025.020.000 | IPU | 101.18.0201486 | 11 | 17/11/2018 | 087175/2019 |
| JOAO PEREIRA | 003.018.070.000 | IPU | 101.18.0026261 | 11 | 10/11/2018 | 077231/2019 |
| JOAO PEREIRA BRITO | 018.063.018.000 | IPU | 101.18.0124260 | 11 | 19/11/2018 | 082246/2019 |
| JOAO PEREIRA DA SILVA | 027.127.020.000 | IPU | 101.18.0167314 | 11 | 15/11/2018 | 084872/2019 |
| JOAO PEREIRA DA SILVA | 027.128.021.000 | IPU | 101.18.0167335 | 11 | 15/11/2018 | 084873/2019 |
| JOAO PEREIRA DA SILVA | 031.037.086.000 | IPU | 101.18.0180895 | 11 | 19/11/2018 | 085626/2019 |
| JOAO PEREIRA DANTAS | CZD-0443 | M.TRANS | 709.18.2874208 | 1 | 05/11/2018 | 097288/2019 |
| JOAO PEREIRA DE CAMPOS | BUN-7209 | M.TRANS | 709.18.2928678 | 1 | 19/11/2018 | 121479/2019 |
| JOAO PEREIRA DE LIMA | 032.067.078.000 | IPU | 101.18.0188261 | 11 | 19/11/2018 | 086136/2019 |
| JOAO PEREIRA DOS SANTOS | 020.080.029.000 | IPU | 101.18.0134671 | 11 | 17/11/2018 | 082872/2019 |
| JOAO PEREIRA DOS SANTOS | 512.008.018.000 | IPU | 101.18.0202214 | 11 | 16/11/2018 | 087284/2019 |
| JOAO PEREIRA FILHO | 611.200.046.000 | IPUTUCE | 103.18.0238741 | 11 | 19/11/2018 | 091837/2019 |
| JOAO PEREIRA LACERDA | 620.014.011.000 | IPU | 101.18.0239285 | 11 | 16/11/2018 | 090984/2019 |
| JOAO PEREIRA LEAL | DDM-9009 | M.TRANS | 709.18.2905506 | 1 | 05/11/2018 | 111270/2019 |
| JOAO PEREIRA NETO | FSC-8528 | M.TRANS | 709.18.2884748 | 1 | 05/11/2018 | 101600/2019 |
| JOAO PEROBELLI NETO | FDU-5448 | M.TRANS | 709.18.2905451 | 1 | 05/11/2018 | 111249/2019 |
| JOAO PFEIFER TRANSPORTES RODOVIARIO | ENV-0820 | M.TRANS | 709.18.2911132 | 1 | 07/11/2018 | 113742/2019 |
| JOAO PINHEIRO NETO | 031.036.010.039 | IPU | 101.18.0180817 | 11 | 19/11/2018 | 085620/2019 |
| JOAO PINTO | BPT-3504 | M.TRANS | 709.18.2928113 | 1 | 19/11/2018 | 121206/2019 |
| JOAO PINTOR DOS SANTOS | 029.059.006.000 | IPU | 101.18.0171833 | 11 | 16/11/2018 | 085107/2019 |
| JOAO PIRES FILHO | 620.023.035.000 | IPU | 101.18.0239461 | 11 | 16/11/2018 | 091000/2019 |
| JOAO PIRES FILHO | DLR-1840 | M.TRANS | 709.18.2929351 | 1 | 19/11/2018 | 121803/2019 |
| JOAO POSTAL | 031.024.002.000 | IPU | 101.18.0180105 | 11 | 19/11/2018 | 085589/2019 |
| JOAO RAFAEL VALERIO DE ALMEIDA | DTL-4692 | M.TRANS | 709.18.2881891 | 1 | 05/11/2018 | 100406/2019 |
| JOAO RAFAINI FILHO | GEZ-2138 | M.TRANS | 709.18.2927310 | 1 | 19/11/2018 | 120826/2019 |
| JOAO RAIMUNDO DE OLIVEIRA | FMC-7378 | M.TRANS | 709.18.2909526 | 1 | 07/11/2018 | 113117/2019 |
| JOAO RAIMUNDO DE SOUZA | CAD-3159 | M.TRANS | 709.18.2898044 | 1 | 05/11/2018 | 107671/2019 |

| | | | | | | |
|--|-----------------|---------|----------------|----|------------|-------------|
| JOAO RAIMUNDO MESSIAS DOS SANTOS | 021.064.039.000 | IPU | 101.18.0141083 | 11 | 18/11/2018 | 083310/2019 |
| JOAO RAMOS DA SILVA - ESPOLIO | 410.031.008.000 | IPU | 101.18.0198071 | 11 | 12/11/2018 | 086868/2019 |
| JOAO RAMOS DE ALMEIDA FILHO | 522.031.014.000 | IPU | 101.18.0213702 | 11 | 12/11/2018 | 088209/2019 |
| JOAO REZENDE DA SILVA | CBQ-3251 | M.TRANS | 709.18.2935167 | 1 | 19/11/2018 | 125010/2019 |
| JOAO RIBEIRO | 015.096.007.000 | IPU | 101.18.0111359 | 11 | 12/11/2018 | 081490/2019 |
| JOAO RICARDO BARBOSA | 532.070.054.000 | IPU | 101.18.0223245 | 11 | 15/11/2018 | 089216/2019 |
| JOAO ROBERTO DE CARVALHO | DPL-2235 | M.TRANS | 709.18.2899703 | 1 | 05/11/2018 | 108648/2019 |
| JOAO ROBERTO DE OLIVEIRA ALESSIO PEDRO | GEP-6712 | M.TRANS | 709.18.2885122 | 1 | 05/11/2018 | 101733/2019 |
| JOAO ROBERTO FREIRE | 027.156.028.000 | IPU | 101.18.0168077 | 11 | 15/11/2018 | 084914/2019 |
| JOAO ROBERTO FREIRE | 027.156.033.000 | IPU | 101.18.0168082 | 11 | 15/11/2018 | 084915/2019 |
| JOAO ROCCO NETO | 520.005.001.000 | IPU | 101.18.0207117 | 11 | 12/11/2018 | 087661/2019 |
| JOAO ROCHA CORREA JUNIOR | APZ-4786 | M.TRANS | 709.18.2932971 | 1 | 19/11/2018 | 123952/2019 |
| JOAO ROCHA PORFIRIO FILHO ME | 234.094 | ISS | 291.18.1735098 | 1 | 15/07/2015 | 093835/2019 |
| JOAO RODRIGO DE SOUSA | 002.073.027.416 | IPU | 101.18.0023000 | 11 | 15/11/2018 | 077110/2019 |
| JOAO RODRIGUES | 029.036.005.000 | IPU | 101.18.0170971 | 11 | 16/11/2018 | 085066/2019 |
| JOAO RODRIGUES DE OLIVEIRA FILHO | 001.113.013.000 | IPU | 101.18.0014703 | 11 | 16/11/2018 | 076723/2019 |
| JOAO RODRIGUES DE SOUZA | EMG-5315 | M.TRANS | 709.18.2880613 | 1 | 05/11/2018 | 099891/2019 |
| JOAO RODRIGUES DOS SANTOS | DLU-8154 | M.TRANS | 709.18.2888706 | 1 | 05/11/2018 | 103236/2019 |
| JOAO RODRIGUES DOS SANTOS | DLU-8154 | M.TRANS | 709.18.2893613 | 1 | 05/11/2018 | 105461/2019 |
| JOAO RODRIGUES LOURENCO | 025.048.030.000 | IPU | 101.18.0154307 | 11 | 19/11/2018 | 084134/2019 |
| JOAO RODRIGUES NETO | 533.108.011.000 | IPU | 101.18.0229693 | 11 | 18/11/2018 | 089917/2019 |
| JOAO RONALDO LEITE | 019.041.043.000 | IPU | 101.18.0129015 | 11 | 18/11/2018 | 082513/2019 |
| JOAO ROSA | 620.545.022.000 | IPU | 101.18.0241004 | 11 | 16/11/2018 | 091184/2019 |
| JOAO ROSA DE SOUZA GIROLAMO | ETF-7059 | M.TRANS | 709.18.2886440 | 1 | 05/11/2018 | 102259/2019 |
| JOAO ROSA DE SOUZA GIROLAMO | ETF-7059 | M.TRANS | 709.18.2886447 | 1 | 05/11/2018 | 102263/2019 |
| JOAO ROSA SILVA | 510.122.006.000 | IPU | 101.18.0200199 | 11 | 16/11/2018 | 087065/2019 |
| JOAO SALUCIANO DA SILVA | DHR-4389 | M.TRANS | 709.18.2937418 | 1 | 21/11/2018 | 125956/2019 |
| JOAO SANTANA DE OLIVEIRA | BQH-1338 | M.TRANS | 709.18.2878995 | 1 | 05/11/2018 | 099242/2019 |
| JOAO SANTANA DOS SANTOS | ECM-4761 | M.TRANS | 709.18.2912923 | 1 | 07/11/2018 | 114518/2019 |
| JOAO SANTOS DE OLIVEIRA | 160.959 | MULTA | 704.18.2869568 | 1 | 13/11/2018 | 095392/2019 |
| JOAO SANTOS SILVA | EMF-6984 | M.TRANS | 709.18.2876601 | 1 | 05/11/2018 | 098249/2019 |
| JOAO SERPA ALBUQUERQUE - ESPOLIO | 534.600.013.000 | IPU | 101.18.0238157 | 11 | 18/11/2018 | 090885/2019 |
| JOAO SERPA ALBUQUERQUE - ESPOLIO | 534.600.013.000 | CIP | 105.18.0250814 | 11 | 26/11/2018 | 093656/2019 |
| JOAO SIMOES JUNIOR | 015.060.062.000 | IPU | 101.18.0109607 | 11 | 12/11/2018 | 081376/2019 |
| JOAO SOARES DA FONSECA | FDG-0044 | M.TRANS | 709.18.2930265 | 1 | 19/11/2018 | 122398/2019 |
| JOAO SOARES FERREIRA LEITE | | ISS CC | 705.18.2824830 | 3 | 19/11/2018 | 095636/2019 |
| JOAO SOARES MARTINS FILHO | 018.054.008.000 | IPU | 101.18.0123994 | 11 | 19/11/2018 | 082228/2019 |
| JOAO SOUZA DA SILVA | 031.057.019.000 | IPU | 101.18.0181859 | 11 | 19/11/2018 | 085696/2019 |
| JOAO SPAGNOLI | FIS-8923 | M.TRANS | 709.18.2875922 | 1 | 05/11/2018 | 097988/2019 |
| JOAO SUEIDE VIANA | DSX-5869 | M.TRANS | 709.18.2904642 | 1 | 05/11/2018 | 110925/2019 |
| JOAO TAVARES BARBOSA | 620.115.028.000 | IPU | 101.18.0239923 | 11 | 16/11/2018 | 091043/2019 |
| JOAO THOME | GJW-2159 | M.TRANS | 709.18.2905677 | 1 | 05/11/2018 | 111339/2019 |
| JOAO TIBURCIO DE CARVALHO | CYC-6092 | M.TRANS | 709.18.2911609 | 1 | 07/11/2018 | 113932/2019 |
| JOAO TOMAS CERVANTES | CTU-2235 | M.TRANS | 709.18.2906045 | 1 | 05/11/2018 | 111491/2019 |
| JOAO TOMAZ DA SILVA | 018.002.078.000 | IPU | 101.18.0120323 | 11 | 19/11/2018 | 081994/2019 |
| JOAO VALDECIR MORELLI | DUP-2187 | M.TRANS | 709.18.2934871 | 1 | 19/11/2018 | 124840/2019 |
| JOAO VANDERLEI COELHO VIEIRA | 029.006.006.000 | IPU | 101.18.0169267 | 11 | 16/11/2018 | 084994/2019 |
| JOAO VERALDO FERNANDES | 524.429.026.000 | IPU | 101.18.0218282 | 11 | 17/11/2018 | 088706/2019 |
| JOAO VIANA DA SILVA | 004.029.003.000 | IPU | 101.18.0038947 | 11 | 10/11/2018 | 078144/2019 |
| JOAO VICENTE AGOSTINHO | DUO-4096 | M.TRANS | 709.18.2907420 | 1 | 05/11/2018 | 112161/2019 |
| JOAO VICENTE DE SOUZA | 021.092.011.000 | IPU | 101.18.0142045 | 11 | 18/11/2018 | 083361/2019 |
| JOAO VICENTE DE SOUZA | AMZ-1372 | M.TRANS | 709.18.2934393 | 1 | 19/11/2018 | 124595/2019 |
| JOAO VICTOR EZIDRO FREITAS | GHH-8989 | M.TRANS | 709.18.2912126 | 1 | 07/11/2018 | 114156/2019 |
| JOAO VIEIRA LAGES | EAV-4007 | M.TRANS | 709.18.2885324 | 1 | 05/11/2018 | 101804/2019 |
| JOAO VITOR A DE CARVALHO | ETL-9941 | M.TRANS | 709.18.2924560 | 1 | 19/11/2018 | 119306/2019 |
| JOAO VITOR BARROS DA SILVA | DSJ-9108 | M.TRANS | 709.18.2931873 | 1 | 19/11/2018 | 123372/2019 |
| JOAO VITOR DANTAS DOS SANTOS | AYE-0748 | M.TRANS | 709.18.2881347 | 1 | 05/11/2018 | 100182/2019 |
| JOAO VITOR DE MESQUITA LIMA | EWL-1845 | M.TRANS | 709.18.2904713 | 1 | 05/11/2018 | 110953/2019 |
| JOAO VITOR JOSIAS JELDE | 003.047.016.291 | IPU | 101.18.0030824 | 11 | 19/11/2018 | 077584/2019 |
| JOAO VITOR MELEGARO DANTAS | HAM-2596 | M.TRANS | 709.18.2879137 | 1 | 05/11/2018 | 099301/2019 |
| JOAO VITOR OLIVEIRA DA SILVA | DMA-8004 | M.TRANS | 709.18.2883899 | 1 | 05/11/2018 | 101236/2019 |
| JOAO VITOR SILVA | DXI-5823 | M.TRANS | 709.18.2919575 | 1 | 07/11/2018 | 117199/2019 |
| JOAO VITOR SILVA | DXI-5823 | M.TRANS | 709.18.2939619 | 1 | 28/11/2018 | 126750/2019 |
| JOAO WANDERLEY GAMBA | NME-9749 | M.TRANS | 709.18.2876210 | 1 | 05/11/2018 | 098091/2019 |
| JOAO XISTO GAMA | EAT-1424 | M.TRANS | 709.18.2886379 | 1 | 05/11/2018 | 102230/2019 |
| JOAO XISTO GAMA | EAT-1424 | M.TRANS | 709.18.2886558 | 1 | 05/11/2018 | 102313/2019 |
| JOAO XISTO GAMA | EAT-1424 | M.TRANS | 709.18.2887432 | 1 | 05/11/2018 | 102673/2019 |
| JOAO YEGER | DHV-7943 | M.TRANS | 709.18.2926916 | 1 | 19/11/2018 | 120651/2019 |
| JOAO ZAKALUK | 009.071.012.000 | IPU | 101.18.0079306 | 11 | 17/11/2018 | 080001/2019 |
| JOAO ZANI | 032.025.034.000 | IPU | 101.18.0186860 | 11 | 19/11/2018 | 086038/2019 |
| JOAO ZIMBARDE - ESPOLIO | 027.088.001.000 | IPU | 101.18.0166101 | 11 | 22/11/2018 | 084806/2019 |
| JOAQUIM ALVES DO NASCIMENTO | BLR-2038 | M.TRANS | 709.18.2878950 | 1 | 05/11/2018 | 099221/2019 |
| JOAQUIM ALVES FERREIRA NETO | 510.104.085.000 | IPU | 101.18.0199449 | 11 | 22/11/2018 | 086972/2019 |
| JOAQUIM ANTONINHO TEIXEIRA | 532.024.011.000 | IPU | 101.18.0221192 | 11 | 15/11/2018 | 089039/2019 |
| JOAQUIM ANTONIO AVELANEDA | 017.015.055.000 | IPU | 101.18.0118044 | 11 | 12/11/2018 | 081879/2019 |
| JOAQUIM ANTONIO DA SILVA | 512.045.049.000 | IPU | 101.18.0205474 | 11 | 16/11/2018 | 087572/2019 |
| JOAQUIM ANTONIO MIRANDA | BGD-6898 | M.TRANS | 709.18.2875223 | 1 | 05/11/2018 | 097720/2019 |
| JOAQUIM BATISTA BEZERRA | DGD-0098 | M.TRANS | 709.18.2898899 | 1 | 05/11/2018 | 108193/2019 |
| JOAQUIM BERTO DE SOUZA | 532.103.017.000 | IPU | 101.18.0225275 | 11 | 15/11/2018 | 089317/2019 |
| JOAQUIM BRANDAO SANTANA | 533.254.012.000 | IPU | 101.18.0232504 | 11 | 18/11/2018 | 090178/2019 |
| JOAQUIM BURIN FILHO - USUFRUTUARIO | 004.039.041.000 | IPU | 101.18.0039696 | 11 | 17/11/2018 | 078178/2019 |
| JOAQUIM CAETANO DE FREITAS | 027.074.005.000 | IPU | 101.18.0165714 | 11 | 15/11/2018 | 084785/2019 |
| JOAQUIM CARDOSO FAGUNDES | 229.687 | TX/PPUB | 708.18.2787200 | 3 | 05/11/2018 | 096026/2019 |
| JOAQUIM CARLOS FERREIRA MUCHE | 003.068.010.000 | IPU | 101.18.0032404 | 11 | 19/11/2018 | 077738/2019 |
| JOAQUIM CARREIRA RIBEIRO | GDN-4835 | M.TRANS | 709.18.2901866 | 1 | 05/11/2018 | 109664/2019 |
| JOAQUIM CARREIRO DE FARIAS FILHO | FME-2406 | M.TRANS | 709.18.2920092 | 1 | 07/11/2018 | 117421/2019 |
| JOAQUIM CESAR MOREIRA GAMA | FWQ-9941 | M.TRANS | 709.18.2901250 | 1 | 05/11/2018 | 109376/2019 |
| JOAQUIM COELHO DE SOUZA | AWB-4919 | M.TRANS | 709.18.2928279 | 1 | 19/11/2018 | 121285/2019 |
| JOAQUIM CONCEICAO VIEIRA | 031.150.008.000 | IPU | 101.18.0185646 | 11 | 19/11/2018 | 085961/2019 |
| JOAQUIM CONCEICAO VIEIRA | 534.009.069.000 | IPU | 101.18.0233805 | 11 | 18/11/2018 | 090349/2019 |
| JOAQUIM CONSTANTINO DE ARAUJO | 227.016 | TX/PPUB | 708.18.2617691 | 4 | 01/11/2018 | 095849/2019 |
| JOAQUIM DA SILVA MARTINS | CZK-1795 | M.TRANS | 709.18.2900263 | 1 | 05/11/2018 | 108899/2019 |

| | | | | | | |
|---|-----------------|---------|----------------|----|------------|-------------|
| JOAQUIM DANTAS DE FIGUEIREDO | FBZ-6580 | M.TRANS | 709.18.2932183 | 1 | 19/11/2018 | 123562/2019 |
| JOAQUIM DARIO RIBEIRO LEMOS | 010.007.039.101 | IPU | 101.18.0081396 | 11 | 17/11/2018 | 080074/2019 |
| JOAQUIM DE OLIVEIRA ARANHA | 229.864 | TX/PPUB | 708.18.2787366 | 3 | 05/11/2018 | 096065/2019 |
| JOAQUIM DE OLIVEIRA NETO | EMG-5218 | M.TRANS | 709.18.2928899 | 1 | 19/11/2018 | 121580/2019 |
| JOAQUIM DE OLIVEIRA NETO | EMG-5218 | M.TRANS | 709.18.2931268 | 1 | 19/11/2018 | 123006/2019 |
| JOAQUIM DE SIQUEIRA | 008.045.040.000 | IPU | 101.18.0075208 | 11 | 16/11/2018 | 079850/2019 |
| JOAQUIM DO NASCIMENTO DA SILVA | BYF-1703 | M.TRANS | 709.18.2933886 | 1 | 19/11/2018 | 124340/2019 |
| JOAQUIM DOMINGOS DE OLIVEIRA-USUFRUTUARIO | 029.039.009.000 | IPU | 101.18.0171099 | 11 | 16/11/2018 | 085075/2019 |
| JOAQUIM DOS SANTOS BATISTA | 532.038.037.000 | IPU | 101.18.0221663 | 11 | 15/11/2018 | 089071/2019 |
| JOAQUIM DOS SANTOS TEIXEIRA | 003.087.003.000 | IPU | 101.18.0032894 | 11 | 19/11/2018 | 077761/2019 |
| JOAQUIM ELIAS RODRIGUES - ESPOLIO | 026.044.080.000 | IPU | 101.18.0160833 | 11 | 12/11/2018 | 084450/2019 |
| JOAQUIM EVANGELISTA DE SOUZA | 533.217.011.000 | IPU | 101.18.0231134 | 11 | 18/11/2018 | 090063/2019 |
| JOAQUIM FERREIRA DA SILVA | 512.059.059.000 | IPU | 101.18.0206072 | 11 | 16/11/2018 | 087623/2019 |
| JOAQUIM FERREIRA DE BARROS | FNF-5714 | M.TRANS | 709.18.2902280 | 1 | 05/11/2018 | 109848/2019 |
| JOAQUIM FERREIRA DOS SANTOS | FGZ-2738 | M.TRANS | 709.18.2936939 | 1 | 21/11/2018 | 125705/2019 |
| JOAQUIM FERREIRA MAIA | 025.108.005.000 | IPU | 101.18.0158095 | 11 | 19/11/2018 | 084272/2019 |
| JOAQUIM FERREIRA NUNES | FLC-8837 | M.TRANS | 709.18.2881505 | 1 | 05/11/2018 | 100245/2019 |
| JOAQUIM FRANCA DE MORAIS | | ISS CC | 705.16.2999512 | 1 | 25/11/2016 | 095518/2019 |
| JOAQUIM FRANCA DE MORAIS | | ISS CC | 705.16.2999512 | 2 | 25/12/2016 | 095519/2019 |
| JOAQUIM FRANCA DE MORAIS | | ISS CC | 705.16.2999512 | 3 | 25/01/2017 | 095520/2019 |
| JOAQUIM FRANCA DE MORAIS | | ISS CC | 705.16.2999512 | 4 | 25/02/2017 | 095521/2019 |
| JOAQUIM FRANCA DE MORAIS | | ISS CC | 705.16.2999512 | 5 | 25/03/2017 | 095522/2019 |
| JOAQUIM FRANCA DE MORAIS | | ISS CC | 705.16.2999512 | 6 | 25/04/2017 | 095523/2019 |
| JOAQUIM FRANCISCO-ESPOLIO | 511.202.010.004 | CIP | 105.18.0247505 | 11 | 26/11/2018 | 092415/2019 |
| JOAQUIM GERALDO DE CARVALHO NETO | EFE-8869 | M.TRANS | 709.18.2881206 | 1 | 05/11/2018 | 100120/2019 |
| JOAQUIM GOMES DA CUNHA | EIH-6761 | M.TRANS | 709.18.2892980 | 1 | 05/11/2018 | 105143/2019 |
| JOAQUIM GOMES MORENO | CTI-5671 | M.TRANS | 709.18.2945071 | 1 | 28/11/2018 | 128978/2019 |
| JOAQUIM GONCALVES | EPO-9038 | M.TRANS | 709.18.2891586 | 1 | 05/11/2018 | 104475/2019 |
| JOAQUIM GONCALVES | EPO-9038 | M.TRANS | 709.18.2929015 | 1 | 19/11/2018 | 121635/2019 |
| JOAQUIM GONCALVES | EPO-9038 | M.TRANS | 709.18.2932740 | 1 | 19/11/2018 | 123834/2019 |
| JOAQUIM GONCALVES DI FRANCESCO | EFY-6419 | M.TRANS | 709.18.2927959 | 1 | 19/11/2018 | 121136/2019 |
| JOAQUIM GONZAGA DE SOUZA NETO | 532.200.023.060 | CIP | 105.18.0249380 | 11 | 26/11/2018 | 092921/2019 |
| JOAQUIM GRACIANO DA SILVA | 020.068.055.000 | IPU | 101.18.0133787 | 11 | 17/11/2018 | 082808/2019 |
| JOAQUIM GUSMAO GRANADO | 018.034.083.055 | IPU | 101.18.0122471 | 11 | 19/11/2018 | 082097/2019 |
| JOAQUIM JOAO FONTES | CIT-3351 | M.TRANS | 709.18.2927680 | 1 | 19/11/2018 | 120999/2019 |
| JOAQUIM JOAO FONTES | CIT-3351 | M.TRANS | 709.18.2927688 | 1 | 19/11/2018 | 121004/2019 |
| JOAQUIM JOAO SANTOS CARVALHO | 006.082.066.000 | IPU | 101.18.0061565 | 11 | 16/11/2018 | 079385/2019 |
| JOAQUIM JOSE - ESPOLIO | 029.096.015.000 | IPU | 101.17.3025695 | 11 | 30/11/2018 | 076252/2019 |
| JOAQUIM JOSE - ESPOLIO | 029.096.015.000 | IPU | 101.17.3025697 | 11 | 30/11/2018 | 076253/2019 |
| JOAQUIM JOSE - ESPOLIO | 029.096.016.000 | IPU | 101.17.3025699 | 11 | 30/11/2018 | 076254/2019 |
| JOAQUIM JOSE - ESPOLIO | 029.096.016.000 | IPU | 101.17.3025701 | 11 | 30/11/2018 | 076255/2019 |
| JOAQUIM JOSE - ESPOLIO | 029.096.017.000 | IPU | 101.17.3025703 | 11 | 30/11/2018 | 076256/2019 |
| JOAQUIM JOSE - ESPOLIO | 029.096.017.000 | IPU | 101.17.3025705 | 11 | 30/11/2018 | 076257/2019 |
| JOAQUIM JOSE - ESPOLIO | 029.096.015.000 | IPU | 101.18.0173131 | 11 | 16/11/2018 | 085171/2019 |
| JOAQUIM JOSE - ESPOLIO | 029.096.016.000 | IPU | 101.18.0173132 | 11 | 16/11/2018 | 085172/2019 |
| JOAQUIM JOSE - ESPOLIO | 029.096.017.000 | IPU | 101.18.0173133 | 11 | 16/11/2018 | 085173/2019 |
| JOAQUIM JOSE DA COSTA | 033.064.048.000 | IPU | 101.18.0193558 | 11 | 18/11/2018 | 086481/2019 |
| JOAQUIM JOSE DA SILVA | 239.866 | TX/PPUB | 708.18.2618149 | 4 | 01/11/2018 | 095963/2019 |
| JOAQUIM JOSE DE ASSIS | 026.001.100.000 | IPU | 101.18.0159178 | 11 | 12/11/2018 | 084338/2019 |
| JOAQUIM JOSE DE FIGUEIREDO | 018.050.035.000 | IPU | 101.18.0123864 | 11 | 19/11/2018 | 082216/2019 |
| JOAQUIM JOSE DO MONTE | FZU-1877 | M.TRANS | 709.18.2903555 | 1 | 05/11/2018 | 110473/2019 |
| JOAQUIM JOSE XAVIER | 534.136.023.000 | CIP | 105.18.0250496 | 11 | 26/11/2018 | 093480/2019 |
| JOAQUIM LAURENTINO ALVES | 026.066.044.000 | IPU | 101.18.0161399 | 11 | 12/11/2018 | 084493/2019 |
| JOAQUIM LAZANSKY | PZD-3686 | M.TRANS | 709.18.2941190 | 1 | 28/11/2018 | 127487/2019 |
| JOAQUIM MARIO SOARES COELHO | EVJ-7763 | M.TRANS | 709.18.2926913 | 1 | 19/11/2018 | 120648/2019 |
| JOAQUIM MARIO SOARES COELHO | EVJ-7763 | M.TRANS | 709.18.2929926 | 1 | 19/11/2018 | 122141/2019 |
| JOAQUIM MARQUES DO NASCIMENTO | 512.059.035.000 | IPU | 101.18.0206048 | 11 | 16/11/2018 | 087620/2019 |
| JOAQUIM MARTA XAVIER | 020.050.012.000 | IPU | 101.18.0132892 | 11 | 17/11/2018 | 082772/2019 |
| JOAQUIM MARTINS DOS SANTOS | 025.054.033.000 | IPU | 101.18.0154482 | 11 | 22/11/2018 | 084148/2019 |
| JOAQUIM MARTINS NEVES | DXD-2683 | M.TRANS | 709.18.2908180 | 1 | 05/11/2018 | 112525/2019 |
| JOAQUIM MARTINS NEVES | DXD-2683 | M.TRANS | 709.18.2918767 | 1 | 07/11/2018 | 116845/2019 |
| JOAQUIM MORASSI | 024.059.036.000 | IPU | 101.18.0150972 | 11 | 17/11/2018 | 083954/2019 |
| JOAQUIM MORASSI - ESPOLIO | 001.048.040.001 | IPU | 101.18.0008916 | 11 | 16/11/2018 | 076496/2019 |
| JOAQUIM NUNES DE OLIVEIRA | 511.203.012.000 | CIP | 105.18.0247527 | 11 | 26/11/2018 | 092423/2019 |
| JOAQUIM OLIVEIRA DOS SANTOS - ESPOLIO | 521.437.020.000 | IPU | 101.18.0212185 | 11 | 15/11/2018 | 088021/2019 |
| JOAQUIM OLIVEIRA DOS SANTOS - ESPOLIO | 521.437.020.000 | IPU | 101.18.2597318 | 8 | 24/11/2018 | 091267/2019 |
| JOAQUIM OLIVEIRA DOS SANTOS - ESPOLIO | 521.437.020.000 | IPU | 101.18.2678432 | 6 | 19/11/2018 | 091361/2019 |
| JOAQUIM PAULINO SIQUEIRA | 032.066.026.000 | IPU | 101.18.0188184 | 11 | 19/11/2018 | 086128/2019 |
| JOAQUIM PEREIRA DA SILVA | 031.056.060.003 | IPU | 101.18.0181830 | 11 | 19/11/2018 | 085689/2019 |
| JOAQUIM PEREIRA NETO | 030.082.083.000 | IPU | 101.18.0176418 | 11 | 18/11/2018 | 085364/2019 |
| JOAQUIM PINHEIRO MENDONCA | EFN-7749 | M.TRANS | 709.18.2903229 | 1 | 05/11/2018 | 110305/2019 |
| JOAQUIM PISCA DE SOUZA | 030.097.255.000 | IPU | 101.18.0177145 | 11 | 22/11/2018 | 085405/2019 |
| JOAQUIM RAIMUNDO SOBRINHO | FFE-2776 | M.TRANS | 709.18.2885341 | 1 | 05/11/2018 | 101809/2019 |
| JOAQUIM RAIMUNDO SOBRINHO | FFE-2776 | M.TRANS | 709.18.2903633 | 1 | 05/11/2018 | 110517/2019 |
| JOAQUIM RIBEIRO CARAMUJO FILHO | BXS-2545 | M.TRANS | 709.18.2911055 | 1 | 07/11/2018 | 113716/2019 |
| JOAQUIM ROSENO DA SILVA | DLA-2101 | M.TRANS | 709.18.2934549 | 1 | 19/11/2018 | 124678/2019 |
| JOAQUIM SIMAO DE OLIVEIRA | DII-4251 | M.TRANS | 709.18.2911176 | 1 | 07/11/2018 | 113756/2019 |
| JOAQUIM VASSOLER NETO | 004.004.014.017 | IPU | 101.18.0036441 | 11 | 17/11/2018 | 078009/2019 |
| JOAQUIM VIEIRA DOS SANTOS | 524.422.046.000 | IPU | 101.18.0217970 | 11 | 17/11/2018 | 088676/2019 |
| JOAQUINA CAROLINA DE SOUZA SANTOS | DRU-0712 | M.TRANS | 709.18.2928319 | 1 | 19/11/2018 | 121305/2019 |
| JOAQUINA MARIM REQUENA | 013.068.001.000 | IPU | 101.18.0103788 | 11 | 22/11/2018 | 080991/2019 |
| JOAQUINA RODRIGUES CORDEIRO NETA | EJS-6614 | M.TRANS | 709.18.2891922 | 1 | 05/11/2018 | 104626/2019 |
| JOARI APARECIDO GOUVEIA | 522.104.031.000 | IPU | 101.18.0213970 | 11 | 12/11/2018 | 088228/2019 |
| JOARI TRINDADE DA SILVA | DJD-4877 | M.TRANS | 709.18.2873119 | 1 | 05/11/2018 | 096813/2019 |
| JOATAN LAURO DA SILVA | 004.018.183.014 | IPU | 101.18.0037790 | 11 | 17/11/2018 | 078058/2019 |
| JOBELICE PINHEIRO DE CASTRO | FVP-4809 | M.TRANS | 709.18.2903222 | 1 | 05/11/2018 | 110302/2019 |
| JOBSON BESERRA DE QUEIROGA | 026.071.041.000 | IPU | 101.18.0161656 | 11 | 12/11/2018 | 084511/2019 |
| JOBSON DE SOUSA MORAIS | CAA-5855 | M.TRANS | 709.18.2878584 | 1 | 05/11/2018 | 099059/2019 |
| JOC DOCUMENTACOES LTDA ME | AQG-6791 | M.TRANS | 709.18.2879912 | 1 | 05/11/2018 | 099592/2019 |
| JOCAR ABC TRANSPORTES RODOVIARIO LTDA EPP | FHM-9507 | M.TRANS | 709.18.2915333 | 1 | 07/11/2018 | 115316/2019 |
| JOCASTA GOMES DA SILVA | DUB-9075 | M.TRANS | 709.18.2923827 | 1 | 19/11/2018 | 118936/2019 |
| JOCELI TEIXEIRA RODRIGUES | PVA-4106 | M.TRANS | 709.18.2899692 | 1 | 05/11/2018 | 108644/2019 |

| | | | | | | |
|---|-----------------|---------|----------------|----|------------|-------------|
| JOCELIO BATISTA | 524.226.043.000 | IPTU | 101.18.0217525 | 11 | 17/11/2018 | 088638/2019 |
| JOCELIO DA SILVA | 512.057.033.000 | IPTU | 101.18.0205963 | 11 | 16/11/2018 | 087607/2019 |
| JOCER FERREIRA | HOJ-1728 | M.TRANS | 709.18.2878931 | 1 | 05/11/2018 | 099209/2019 |
| JOCIARA SANTOS DE HOLANDA | 511.007.022.000 | IPTU | 101.18.0201070 | 11 | 17/11/2018 | 087122/2019 |
| JOCILENE MARIA MOREIRA | DRA-3618 | M.TRANS | 709.18.2893388 | 1 | 05/11/2018 | 105325/2019 |
| JOCILENE MARIA MOREIRA | DRA-3618 | M.TRANS | 709.18.2903247 | 1 | 05/11/2018 | 110313/2019 |
| JOCILENE TEIXEIRA COSTA | 523.109.029.000 | IPTU | 101.18.0215417 | 11 | 12/11/2018 | 088349/2019 |
| JOCIMAR DE DEUS MELLO | LCS-7169 | M.TRANS | 709.18.2903779 | 1 | 05/11/2018 | 110580/2019 |
| JOCIMAR SABINO CRUZ | DXW-4296 | M.TRANS | 709.18.2888530 | 1 | 05/11/2018 | 103157/2019 |
| JOCIMARA DE JESUS SILVA | EIH-9611 | M.TRANS | 709.18.2926599 | 1 | 19/11/2018 | 120513/2019 |
| JOCIVALDO PAULA | EPV-5043 | M.TRANS | 709.18.2910456 | 1 | 07/11/2018 | 113514/2019 |
| JOCIVANIA DOS SANTOS | 032.044.002.000 | IPTU | 101.18.0187475 | 11 | 19/11/2018 | 086078/2019 |
| JODASAC ESTRUTURAS ESPECIAIS DE AUTOMACAO LTD | EYW-8961 | M.TRANS | 709.18.2922656 | 1 | 19/11/2018 | 118305/2019 |
| JODOALDO OLIVEIRA MENDES | FOX-0441 | M.TRANS | 709.18.2901578 | 1 | 05/11/2018 | 109528/2019 |
| JOE NEWTON SOUSA DE LIMA | EKK-9225 | M.TRANS | 709.18.2874422 | 1 | 05/11/2018 | 097384/2019 |
| JOE NEWTON SOUSA DE LIMA | EKK-9225 | M.TRANS | 709.18.2881425 | 1 | 05/11/2018 | 100207/2019 |
| JOE NEWTON SOUSA DE LIMA | EKK-9225 | M.TRANS | 709.18.2888290 | 1 | 05/11/2018 | 103059/2019 |
| JOE NEWTON SOUSA DE LIMA | EKK-9225 | M.TRANS | 709.18.2926992 | 1 | 19/11/2018 | 120683/2019 |
| JOE NEWTON SOUSA DE LIMA | EKK-9225 | M.TRANS | 709.18.2936522 | 1 | 21/11/2018 | 125487/2019 |
| JOE PEREIRA NASCIMENTO | 017.024.038.014 | IPTU | 101.18.0118676 | 11 | 12/11/2018 | 081913/2019 |
| JOEBERSON FERREIRA DAS NEVES | FPX-6089 | M.TRANS | 709.18.2923089 | 1 | 19/11/2018 | 118523/2019 |
| JOEBERSON FERREIRA DAS NEVES | FPX-6089 | M.TRANS | 709.18.2924484 | 1 | 19/11/2018 | 119259/2019 |
| JOEDE LINO DOS SANTOS | 015.036.217.010 | IPTU | 101.18.0108407 | 11 | 12/11/2018 | 081318/2019 |
| JOEDES SANTIAGO RAIS | CFR-1316 | M.TRANS | 709.18.2934956 | 1 | 19/11/2018 | 124889/2019 |
| JOEL AGNELO DA SILVA | 002.025.102.000 | IPTU | 101.18.0017610 | 11 | 15/11/2018 | 076817/2019 |
| JOEL ALVES DE AZEVEDO | EKK-2076 | M.TRANS | 709.18.2873927 | 1 | 05/11/2018 | 097161/2019 |
| JOEL ARLINDO LUIZ CARVALHO | 524.031.004.000 | IPTU | 101.18.0216266 | 11 | 17/11/2018 | 088469/2019 |
| JOEL BALBINO DE PAULA | | MULTA | 704.18.2871204 | 1 | 13/11/2018 | 095438/2019 |
| JOEL BATISTA TEIXEIRA | 522.104.103.000 | IPTU | 101.18.0214019 | 11 | 12/11/2018 | 088231/2019 |
| JOEL CARMASSIO TRANSPORTES EPP | FGA-0846 | M.TRANS | 709.18.2896611 | 1 | 05/11/2018 | 106975/2019 |
| JOEL CEZARIO | FLB-9436 | M.TRANS | 709.18.2903282 | 1 | 05/11/2018 | 110331/2019 |
| JOEL CHERRY MEDEIROS | 021.011.003.000 | IPTU | 101.18.0138316 | 11 | 18/11/2018 | 083142/2019 |
| JOEL CONCEICAO DE SOUZA | 532.064.018.000 | CIP | 105.18.0249108 | 11 | 26/11/2018 | 092844/2019 |
| JOEL CORREIA DE ALMEIDA | BAA-6802 | M.TRANS | 709.18.2905706 | 1 | 05/11/2018 | 111349/2019 |
| JOEL COSTA LIMA-ESPOLIO | 532.210.034.000 | IPTU | 101.18.0226494 | 11 | 15/11/2018 | 089511/2019 |
| JOEL CUNHA DA SILVA | 003.108.036.000 | IPTU | 101.18.0034124 | 11 | 19/11/2018 | 077814/2019 |
| JOEL DA SILVA ANASTACIO | EZL-9488 | M.TRANS | 709.18.2917633 | 1 | 07/11/2018 | 116311/2019 |
| JOEL DANTAS | NEV-6402 | M.TRANS | 709.18.2909825 | 1 | 07/11/2018 | 113258/2019 |
| JOEL DE ASSIS GOUVEA | PVA-3500 | M.TRANS | 709.18.2901264 | 1 | 05/11/2018 | 109382/2019 |
| JOEL DOS SANTOS ALVES | DOL-7195 | M.TRANS | 709.18.2936570 | 1 | 21/11/2018 | 125513/2019 |
| JOEL DOS SANTOS LOPES | DJH-2791 | M.TRANS | 709.18.2891099 | 1 | 05/11/2018 | 104274/2019 |
| JOEL DOS SANTOS LOPES | DJH-2791 | M.TRANS | 709.18.2930186 | 1 | 19/11/2018 | 122334/2019 |
| JOEL FREDENHAGEN VASCONCELOS | 029.107.017.000 | IPTU | 101.18.0173297 | 11 | 16/11/2018 | 085189/2019 |
| JOEL GAMBA PALACIO | 033.078.019.000 | IPTU | 101.18.0194222 | 11 | 18/11/2018 | 086530/2019 |
| JOEL GOMES SILVA | DYG-4381 | M.TRANS | 709.18.2909770 | 1 | 07/11/2018 | 113237/2019 |
| JOEL HENRIQUE DE MELO | 032.041.069.000 | IPTU | 101.18.0187402 | 11 | 19/11/2018 | 086074/2019 |
| JOEL JOAQUIM DA COSTA | CXN-9060 | M.TRANS | 709.18.2926903 | 1 | 19/11/2018 | 120642/2019 |
| JOEL KOJI ANZAI | 033.002.250.208 | IPTU | 101.18.0190606 | 11 | 18/11/2018 | 086275/2019 |
| JOEL MARTINS DE ARAUJO | GRV-4183 | M.TRANS | 709.18.2882854 | 1 | 05/11/2018 | 100819/2019 |
| JOEL MODESTO DE PINHO | 510.119.014.000 | IPTU | 101.18.0200118 | 11 | 16/11/2018 | 087052/2019 |
| JOEL MONTEIRO VASCONCELOS | 534.112.004.000 | CIP | 105.18.0250246 | 11 | 26/11/2018 | 093345/2019 |
| JOEL NUNES DE CARVALHO | EMP-5560 | M.TRANS | 709.18.2901278 | 1 | 05/11/2018 | 109394/2019 |
| JOEL NUNES DE SIQUEIRA | DKS-9680 | M.TRANS | 709.18.2911530 | 1 | 07/11/2018 | 113902/2019 |
| JOEL OLIVEIRA DA COSTA | DXT-5097 | M.TRANS | 709.18.2894263 | 1 | 05/11/2018 | 105829/2019 |
| JOEL OLIVEIRA DA COSTA | DXT-5097 | M.TRANS | 709.18.2936717 | 1 | 21/11/2018 | 125583/2019 |
| JOEL OSMAR DA SILVA | 620.023.032.000 | IPTU | 101.18.0239458 | 11 | 16/11/2018 | 090999/2019 |
| JOEL PEREIRA DA SILVA | BFW-3807 | M.TRANS | 709.18.2889217 | 1 | 05/11/2018 | 103445/2019 |
| JOEL PEREIRA DOS SANTOS | 026.044.036.000 | IPTU | 101.18.0160803 | 11 | 12/11/2018 | 084448/2019 |
| JOEL PERINI | EQN-2939 | M.TRANS | 709.18.2929969 | 1 | 19/11/2018 | 122167/2019 |
| JOEL PITORRI - ESPOLIO | 004.068.022.000 | IPTU | 101.18.0043640 | 11 | 17/11/2018 | 078363/2019 |
| JOEL RAMOS DE FARIAS | ENB-8137 | M.TRANS | 709.18.2889387 | 1 | 05/11/2018 | 103508/2019 |
| JOEL RODRIGUES BENTO | PFT-3428 | M.TRANS | 709.18.2932491 | 1 | 19/11/2018 | 123720/2019 |
| JOEL SANTANA - ESPOLIO | 025.080.009.000 | IPTU | 101.18.0156700 | 11 | 22/11/2018 | 084210/2019 |
| JOEL TEIXEIRA SILVA | EIA-5256 | M.TRANS | 709.18.2887065 | 1 | 05/11/2018 | 102516/2019 |
| JOEL WANDERLEY GALMACCI | CYO-5114 | M.TRANS | 709.18.2885971 | 1 | 05/11/2018 | 102061/2019 |
| JOEL ZIA | EUM-4108 | M.TRANS | 709.18.2940111 | 1 | 28/11/2018 | 126976/2019 |
| JOELCIO MENDES DA SILVA | 227.235 | TX/PPUB | 708.18.2617839 | 4 | 01/11/2018 | 095883/2019 |
| JOELDA DE CARVALHO SILVA | 024.061.071.057 | IPTU | 101.18.0151385 | 11 | 17/11/2018 | 083989/2019 |
| JOELHA FONSECA GEREVINI | EXY-5445 | M.TRANS | 709.18.2935544 | 1 | 21/11/2018 | 125049/2019 |
| JOELMA CAMPOS MELO OLIVEIRA | 521.020.041.088 | IPTU | 101.18.0208143 | 11 | 15/11/2018 | 087740/2019 |
| JOELMA CONCEICAO DE ASSIS SOUZA | FOH-3610 | M.TRANS | 709.18.2935071 | 1 | 19/11/2018 | 124954/2019 |
| JOELMA DA SILVA GOMES | FGM-4006 | M.TRANS | 709.18.2880845 | 1 | 05/11/2018 | 099967/2019 |
| JOELMA DE NOVAIS DOS SANTOS | FVV-1054 | M.TRANS | 709.18.2903031 | 1 | 05/11/2018 | 110212/2019 |
| JOELMA DE SOUZA NOGUEIRA | DMZ-8105 | M.TRANS | 709.18.2935649 | 1 | 21/11/2018 | 125103/2019 |
| JOELMA DOURADO SANTOS | 534.125.014.000 | IPTU | 101.18.0236000 | 11 | 18/11/2018 | 090579/2019 |
| JOELMA FELIX COSTA | 532.055.036.000 | IPTU | 101.18.0222244 | 11 | 15/11/2018 | 089132/2019 |
| JOELMA LOURENCO DE ANDRADE | DYE-5774 | M.TRANS | 709.18.2936507 | 1 | 21/11/2018 | 125478/2019 |
| JOELMA MARIA DA SILVA COSTA | DFP-7390 | M.TRANS | 709.18.2874033 | 1 | 05/11/2018 | 097200/2019 |
| JOELMA MEDEIROS MARIANO | JDR-3161 | M.TRANS | 709.18.2925030 | 1 | 19/11/2018 | 119567/2019 |
| JOELMA NASCIMENTO HORA | DQN-7917 | M.TRANS | 709.18.2929952 | 1 | 19/11/2018 | 122156/2019 |
| JOELMA PEREIRA COUTO | DMJ-7272 | M.TRANS | 709.18.2890216 | 1 | 05/11/2018 | 103898/2019 |
| JOELMA PEREIRA DA SILVA DUARTE | FYD-2878 | M.TRANS | 709.18.2874145 | 1 | 05/11/2018 | 097261/2019 |
| JOELMA SANTIAGO DE MELO ROBERTO | AZM-4857 | M.TRANS | 709.18.2883041 | 1 | 05/11/2018 | 100895/2019 |
| JOELMA VIEIRA DA SILVA | DEB-8129 | M.TRANS | 709.18.2912454 | 1 | 07/11/2018 | 114306/2019 |
| JOELMI SANTOS DIAS | EMK-2302 | M.TRANS | 709.18.2876979 | 1 | 05/11/2018 | 098378/2019 |
| JOELMIR ADILANO DE CARVALHO | 534.110.014.000 | IPTU | 101.18.0235459 | 11 | 18/11/2018 | 090507/2019 |
| JOELMIR DOS SANTOS BISPO | FGB-4726 | M.TRANS | 709.18.2920071 | 1 | 07/11/2018 | 117412/2019 |
| JOELMO ELIAS DE MORAIS | DJT-9352 | M.TRANS | 709.18.2874250 | 1 | 05/11/2018 | 097308/2019 |
| JOELSON AMARO DA CRUZ | EHZ-4577 | M.TRANS | 709.18.2874425 | 1 | 05/11/2018 | 097386/2019 |
| JOELSON DA COSTA GONCALVES ME | FCD-3219 | M.TRANS | 709.18.2903073 | 1 | 05/11/2018 | 110231/2019 |
| JOELSON DA COSTA GONCALVES ME | FCD-3219 | M.TRANS | 709.18.2932108 | 1 | 19/11/2018 | 123512/2019 |
| JOELSON DE MOURA DUARTE | DQZ-9383 | M.TRANS | 709.18.2899025 | 1 | 05/11/2018 | 108269/2019 |

| | | | | | | |
|--------------------------------------|-----------------|---------|----------------|----|------------|-------------|
| JOELSON DOS SANTOS ANDRADE | GFB-8611 | M.TRANS | 709.18.2919271 | 1 | 07/11/2018 | 117078/2019 |
| JOELSON GONCALVES NERIS | FAF-5441 | M.TRANS | 709.18.2933023 | 1 | 19/11/2018 | 123979/2019 |
| JOELSON SANTOS DA CRUZ | 512.017.018.171 | IPU | 101.18.0202984 | 11 | 16/11/2018 | 087347/2019 |
| JOELTO DA SILVA VERAS | DQB-8830 | M.TRANS | 709.18.2939486 | 1 | 28/11/2018 | 126670/2019 |
| JOELZA CORDEIRO DE VASCONCELOS | EIH-3788 | M.TRANS | 709.18.2917826 | 1 | 07/11/2018 | 116402/2019 |
| JOELZA FERREIRA DE VASCONCELOS | 031.148.016.000 | IPU | 101.18.0185607 | 11 | 19/11/2018 | 085957/2019 |
| JOHAN CHERVALIERE CASTRO PEREIRA | 022.023.007.058 | IPU | 101.18.0142292 | 11 | 12/11/2018 | 083412/2019 |
| JOHAN HECKER - ESPOLIO | 033.042.029.021 | IPU | 101.18.0192528 | 11 | 18/11/2018 | 086416/2019 |
| JOHANN WOLFGANG SOELTL | 001.050.064.000 | IPU | 101.18.0009290 | 11 | 16/11/2018 | 076503/2019 |
| JOHN BASSI NUNES | FNL-4286 | M.TRANS | 709.18.2923295 | 1 | 19/11/2018 | 118651/2019 |
| JOHN CLEBSON SOUZA DA SILVA | 003.111.001.024 | IPU | 101.18.0034248 | 11 | 19/11/2018 | 077823/2019 |
| JOHN DE FREITAS VIEIRA | DYK-9301 | M.TRANS | 709.18.2932283 | 1 | 19/11/2018 | 123618/2019 |
| JOHN LEMES DE OLIVEIRA | FIE-7396 | M.TRANS | 709.18.2929632 | 1 | 19/11/2018 | 121986/2019 |
| JOHN LENNON ARAUJO DO NASCIMENTO | GES-8447 | M.TRANS | 709.18.2924738 | 1 | 19/11/2018 | 119407/2019 |
| JOHN WESLERSON PATRICIO DE OLIVEIRA | GRR-7929 | M.TRANS | 709.18.2922155 | 1 | 19/11/2018 | 118066/2019 |
| JOHN WESLERSON PATRICIO DE OLIVEIRA | GRR-7929 | M.TRANS | 709.18.2923272 | 1 | 19/11/2018 | 118635/2019 |
| JOHNAS GUTIERREZ SOEIRO | EUC-4532 | M.TRANS | 709.18.2918196 | 1 | 07/11/2018 | 116586/2019 |
| JOHNATA DA SILVA SOARES | DML-2764 | M.TRANS | 709.18.2898647 | 1 | 05/11/2018 | 108054/2019 |
| JOHNATA DA SILVA SOARES | DML-2764 | M.TRANS | 709.18.2902353 | 1 | 05/11/2018 | 109880/2019 |
| JOHNNY AMORIM GOMES | CIE-1054 | M.TRANS | 709.18.2946182 | 1 | 28/11/2018 | 129499/2019 |
| JOHNNY ANDRADE FERREIRA | AXM-3546 | M.TRANS | 709.18.2911284 | 1 | 07/11/2018 | 113802/2019 |
| JOHNNY FALCAO ZOLOTATEFF | DYK-9835 | M.TRANS | 709.18.2891747 | 1 | 05/11/2018 | 104551/2019 |
| JOHNNY FERREIRA DA SILVA | NZB-4285 | M.TRANS | 709.18.2926022 | 1 | 19/11/2018 | 120194/2019 |
| JOHNNY FRANCISCO DOS SANTOS | CCO-9579 | M.TRANS | 709.18.2883594 | 1 | 05/11/2018 | 101100/2019 |
| JOHNNY LIMA ALVES MANUTENCAO ME | FII-4540 | M.TRANS | 709.18.2916018 | 1 | 07/11/2018 | 115631/2019 |
| JOHNNY LIMA ALVES MANUTENCAO ME | FII-4540 | M.TRANS | 709.18.2916053 | 1 | 07/11/2018 | 115651/2019 |
| JOHNNY LIMA ALVES MANUTENCAO ME | FII-4540 | M.TRANS | 709.18.2916056 | 1 | 07/11/2018 | 115653/2019 |
| JOHNNY MADRY NETTO | FRU-3669 | M.TRANS | 709.18.2924844 | 1 | 19/11/2018 | 119466/2019 |
| JOHNNY MARCOS SILVA SANTANA | DRJ-1611 | M.TRANS | 709.18.2898353 | 1 | 05/11/2018 | 107870/2019 |
| JOHNNY RODRIGUES DA SILVA | 533.006.025.000 | CIP | 105.18.0249750 | 11 | 26/11/2018 | 093125/2019 |
| JOHNNY SILVA GONCALVES | ERX-8041 | M.TRANS | 709.18.2909452 | 1 | 07/11/2018 | 113083/2019 |
| JOHNNY TADEU DOS REIS | CRH-8029 | M.TRANS | 709.18.2921569 | 1 | 19/11/2018 | 117813/2019 |
| JOHNNY TADEU DOS REIS | CRH-8029 | M.TRANS | 709.18.2932437 | 1 | 19/11/2018 | 123694/2019 |
| JOHNNY TADEU DOS REIS | CRH-8029 | M.TRANS | 709.18.2945119 | 1 | 28/11/2018 | 129001/2019 |
| JOHNNY VIEIRA | OWZ-0255 | M.TRANS | 709.18.2925328 | 1 | 19/11/2018 | 119758/2019 |
| JOHNNY YANOFF | 004.018.182.129 | IPU | 101.18.0037677 | 11 | 17/11/2018 | 078052/2019 |
| JOHNSIEL LINS ROCHA BARBOSA ME | FST-1352 | M.TRANS | 709.18.2895780 | 1 | 05/11/2018 | 106615/2019 |
| JOHNSIEL LINS ROCHA BARBOSA ME | GEC-1190 | M.TRANS | 709.18.2914775 | 1 | 07/11/2018 | 115142/2019 |
| JOICE DA SILVA CEZARIO FREITAS | KPW-1662 | M.TRANS | 709.18.2908987 | 1 | 05/11/2018 | 112893/2019 |
| JOICE DE ALMEIDA LOURENCO | AZX-9617 | M.TRANS | 709.18.2897716 | 1 | 05/11/2018 | 107472/2019 |
| JOICE DE PAULA | GZJ-1709 | M.TRANS | 709.18.2894010 | 1 | 05/11/2018 | 105687/2019 |
| JOICE DE PAULA | GZJ-1709 | M.TRANS | 709.18.2894057 | 1 | 05/11/2018 | 105713/2019 |
| JOICE DE PAULA | GZJ-1709 | M.TRANS | 709.18.2894139 | 1 | 05/11/2018 | 105761/2019 |
| JOICE DE PAULA | GZJ-1709 | M.TRANS | 709.18.2913273 | 1 | 07/11/2018 | 114685/2019 |
| JOICE DE PAULA | GZJ-1709 | M.TRANS | 709.18.2929900 | 1 | 19/11/2018 | 122129/2019 |
| JOICE DE PAULA | GZJ-1709 | M.TRANS | 709.18.2929902 | 1 | 19/11/2018 | 122130/2019 |
| JOICE FERNANDA PORTELLA CORAL | 009.082.058.178 | IPU | 101.18.0079820 | 11 | 17/11/2018 | 080027/2019 |
| JOICE LUCAS COSTA | CFA-9936 | M.TRANS | 709.18.2891862 | 1 | 05/11/2018 | 104600/2019 |
| JOICE PEREIRA DA SILVA | EKQ-9132 | M.TRANS | 709.18.2906751 | 1 | 05/11/2018 | 111837/2019 |
| JOICY CASTILHO SANTOS CERVERA | 522.105.029.000 | IPU | 101.18.0214133 | 11 | 12/11/2018 | 088244/2019 |
| JOILSON COSLOVICH | 521.043.041.000 | IPU | 101.18.0209319 | 11 | 15/11/2018 | 087806/2019 |
| JOILSON SILVA PERUNA | DXZ-8325 | M.TRANS | 709.18.2912453 | 1 | 07/11/2018 | 114305/2019 |
| JOILSON SOUZA GOIS | LNJ-9178 | M.TRANS | 709.18.2926434 | 1 | 19/11/2018 | 120429/2019 |
| JOMAC INSTALACOES LTDA ME | EPP-7071 | M.TRANS | 709.18.2896619 | 1 | 05/11/2018 | 106978/2019 |
| JOMAR BARBOZA VIEIRA DA COSTA | LCT-1474 | M.TRANS | 709.18.2893415 | 1 | 05/11/2018 | 105346/2019 |
| JOMARIO ANTONIO VIANA | 521.003.012.023 | IPU | 101.18.0207385 | 11 | 15/11/2018 | 087692/2019 |
| JONADABE ALVES | FAZ-3070 | M.TRANS | 709.18.2932762 | 1 | 19/11/2018 | 123843/2019 |
| JONAS ARAUJO DE ANDRADE | FFN-0825 | M.TRANS | 709.18.2880606 | 1 | 05/11/2018 | 099886/2019 |
| JONAS ARGEMIRO ARAUJO DE SOUZA | 523.104.009.000 | IPU | 101.18.0215234 | 11 | 12/11/2018 | 088332/2019 |
| JONAS BARBOSA BOREL | DXH-3215 | M.TRANS | 709.18.2918754 | 1 | 07/11/2018 | 116839/2019 |
| JONAS BARROS DA SILVA | DVN-7255 | M.TRANS | 709.18.2871778 | 1 | 05/11/2018 | 096234/2019 |
| JONAS BATISTA DA COSTA | EXB-5534 | M.TRANS | 709.18.2878812 | 1 | 05/11/2018 | 099158/2019 |
| JONAS BUENO FINOTTI | 530.106.018.000 | IPU | 101.18.0218725 | 11 | 12/11/2018 | 088794/2019 |
| JONAS CADENGUE SILVA | 227.581 | TX/PPUB | 708.18.2618050 | 4 | 01/11/2018 | 095939/2019 |
| JONAS DA SILVA FILHO | CVL-4571 | M.TRANS | 709.18.2922020 | 1 | 19/11/2018 | 117994/2019 |
| JONAS DE AGUIAR DO NASCIMENTO FILHO | ALV-8205 | M.TRANS | 709.18.2930203 | 1 | 19/11/2018 | 122347/2019 |
| JONAS DE FREITAS MOR | | PP/FUNE | 702.18.4004738 | 3 | 10/11/2018 | 095278/2019 |
| JONAS DOMINGUES OLIVEIRA | DJG-9454 | M.TRANS | 709.18.2902300 | 1 | 05/11/2018 | 109855/2019 |
| JONAS DOMINGUES OLIVEIRA | EDW-5928 | M.TRANS | 709.18.2940729 | 1 | 28/11/2018 | 127235/2019 |
| JONAS ESPERIDIAO DE SOUSA | GEY-8735 | M.TRANS | 709.18.2884093 | 1 | 05/11/2018 | 101322/2019 |
| JONAS FERREIRA DE ARAUJO NETO | EJS-5244 | M.TRANS | 709.18.2910467 | 1 | 07/11/2018 | 113520/2019 |
| JONAS GOMES DE SOUZA | EGC-3103 | M.TRANS | 709.18.2919411 | 1 | 07/11/2018 | 117138/2019 |
| JONAS JOSE DA SILVA | EKY-7159 | M.TRANS | 709.18.2924718 | 1 | 19/11/2018 | 119398/2019 |
| JONAS MALVEZI | EEM-4726 | M.TRANS | 709.18.2935801 | 1 | 21/11/2018 | 125168/2019 |
| JONAS MAMEDIO DOS SANTOS | DJT-9579 | M.TRANS | 709.18.2910650 | 1 | 07/11/2018 | 113604/2019 |
| JONAS MARCOS DAS NEVES | ETV-1677 | M.TRANS | 709.18.2945053 | 1 | 28/11/2018 | 128971/2019 |
| JONAS OLIVEIRA JACQUES | HHN-0001 | M.TRANS | 709.18.2912754 | 1 | 07/11/2018 | 114439/2019 |
| JONAS PALLONE VASCONCELOS DOS SANTOS | 520.104.007.000 | IPU | 101.18.0207283 | 11 | 12/11/2018 | 087680/2019 |
| JONAS PALLONE VASCONCELOS DOS SANTOS | 520.104.014.000 | IPU | 101.18.0207290 | 11 | 12/11/2018 | 087681/2019 |
| JONAS PALLONE VASCONCELOS DOS SANTOS | 520.104.007.000 | CIP | 105.18.0247921 | 11 | 26/11/2018 | 092538/2019 |
| JONAS PALLONE VASCONCELOS DOS SANTOS | 520.104.008.000 | CIP | 105.18.0247922 | 11 | 26/11/2018 | 092539/2019 |
| JONAS PALLONE VASCONCELOS DOS SANTOS | 520.104.014.000 | CIP | 105.18.0247927 | 11 | 26/11/2018 | 092540/2019 |
| JONAS PALLONE VASCONCELOS DOS SANTOS | 520.104.014.000 | CIP | 105.18.0247927 | 11 | 26/11/2018 | 092540/2019 |
| JONAS PALLONE VASCONCELOS DOS SANTOS | EFS-4649 | M.TRANS | 709.18.2887495 | 1 | 05/11/2018 | 102695/2019 |
| JONAS PALLONE VASCONCELOS DOS SANTOS | EFS-4649 | M.TRANS | 709.18.2887534 | 1 | 05/11/2018 | 102716/2019 |
| JONAS PALLONE VASCONCELOS DOS SANTOS | FAV-6280 | M.TRANS | 709.18.2887867 | 1 | 05/11/2018 | 102875/2019 |
| JONAS PEREIRA COSTA | FSZ-9838 | M.TRANS | 709.18.2917276 | 1 | 07/11/2018 | 116059/2019 |
| JONAS PEREIRA DUARTE | ETE-4481 | M.TRANS | 709.18.2897578 | 1 | 05/11/2018 | 107384/2019 |
| JONAS SANTOS AMADOR | NYT-2262 | M.TRANS | 709.18.2910988 | 1 | 07/11/2018 | 113693/2019 |
| JONAS SILVA | CLG-8045 | M.TRANS | 709.18.2881126 | 1 | 05/11/2018 | 100083/2019 |
| JONAS SILVA | CLG-8045 | M.TRANS | 709.18.2899188 | 1 | 05/11/2018 | 108374/2019 |
| JONAS VIEIRA DA SILVA TRANSPORTADORA | ATX-2365 | M.TRANS | 709.18.2903113 | 1 | 05/11/2018 | 110247/2019 |
| JONATA MOREIRA DA SILVA | OLO-2074 | M.TRANS | 709.18.2924995 | 1 | 19/11/2018 | 119548/2019 |

| | | | | | | |
|--|-----------------|---------|----------------|----|------------|-------------|
| JONATAN APARECIDO RIBEIRO DA SILVA | FKL-9292 | M.TRANS | 709.18.2885057 | 1 | 05/11/2018 | 101713/2019 |
| JONATAN BARBOZA SOUZA | ANT-0847 | M.TRANS | 709.18.2888111 | 1 | 05/11/2018 | 102984/2019 |
| JONATAN RODRIGO DOS SANTOS | CVL-7731 | M.TRANS | 709.18.2934055 | 1 | 19/11/2018 | 124438/2019 |
| JONATAN RODRIGO DOS SANTOS | CVL-7731 | M.TRANS | 709.18.2940730 | 1 | 28/11/2018 | 127236/2019 |
| JONATAN SILVA BARBOSA | EQH-4069 | M.TRANS | 709.18.2879184 | 1 | 05/11/2018 | 099323/2019 |
| JONATAS APARECIDO SOARES | DFH-0842 | M.TRANS | 709.18.2872318 | 1 | 05/11/2018 | 096472/2019 |
| JONATAS FARIA DA SILVA | BNY-0751 | M.TRANS | 709.18.2933285 | 1 | 19/11/2018 | 124103/2019 |
| JONATAS FERREIRA LEITE | | BOLSA | 716.18.0260034 | 10 | 23/11/2018 | 129744/2019 |
| JONATAS HENRIQUE ALVES DE ALMEIDA MOREIR | EQD-5974 | M.TRANS | 709.18.2918280 | 1 | 07/11/2018 | 116632/2019 |
| JONATAS SALES MARIANO | DUI-2046 | M.TRANS | 709.18.2905502 | 1 | 05/11/2018 | 111267/2019 |
| JONATHAN ALEXANDRE NUNES DOS SANTOS | DRL-4774 | M.TRANS | 709.18.2872514 | 1 | 05/11/2018 | 096556/2019 |
| JONATHAN ALVES DE SOUZA | 033.002.104.010 | IPTU | 101.18.0190227 | 11 | 18/11/2018 | 086244/2019 |
| JONATHAN APARECIDO DE SOUZA FERREIRA | CSN-3841 | M.TRANS | 709.18.2873236 | 1 | 05/11/2018 | 096861/2019 |
| JONATHAN BASTO MININ | EOS-7117 | M.TRANS | 709.18.2935051 | 1 | 19/11/2018 | 124940/2019 |
| JONATHAN BRESSANI BELIZARIO | DLN-5095 | M.TRANS | 709.18.2912961 | 1 | 07/11/2018 | 114538/2019 |
| JONATHAN DE OLIVEIRA MARQUES | EOB-6573 | M.TRANS | 709.18.2873344 | 1 | 05/11/2018 | 096905/2019 |
| JONATHAN DE SOUZA SILVA | DZO-1046 | M.TRANS | 709.18.2945488 | 1 | 28/11/2018 | 129192/2019 |
| JONATHAN DOS SANTOS ESCORCIO | EKQ-0250 | M.TRANS | 709.18.2903395 | 1 | 05/11/2018 | 110389/2019 |
| JONATHAN ELOISIO DA CRUZ OLIVEIRA | HES-2953 | M.TRANS | 709.18.2900163 | 1 | 05/11/2018 | 108849/2019 |
| JONATHAN FERNANDES MARRECO | 014.029.009.055 | IPTU | 101.18.0105582 | 11 | 12/11/2018 | 081112/2019 |
| JONATHAN FERREIRA PORTO | DKZ-1231 | M.TRANS | 709.18.2933904 | 1 | 19/11/2018 | 124347/2019 |
| JONATHAN FONSECA DA CRUZ | EKI-6158 | M.TRANS | 709.18.2945406 | 1 | 28/11/2018 | 129147/2019 |
| JONATHAN GUILHERME FERREIRA | CSW-4066 | M.TRANS | 709.18.2907689 | 1 | 05/11/2018 | 112295/2019 |
| JONATHAN MAX KENZE | EFI-0410 | M.TRANS | 709.18.2885770 | 1 | 05/11/2018 | 101977/2019 |
| JONATHAN MAX KENZE | EFI-0410 | M.TRANS | 709.18.2893510 | 1 | 05/11/2018 | 105395/2019 |
| JONATHAN MAX KENZE | EFI-0410 | M.TRANS | 709.18.2893549 | 1 | 05/11/2018 | 105418/2019 |
| JONATHAN MAX KENZE | EFI-0410 | M.TRANS | 709.18.2894093 | 1 | 05/11/2018 | 105737/2019 |
| JONATHAN MAX KENZE | EFI-0410 | M.TRANS | 709.18.2894141 | 1 | 05/11/2018 | 105763/2019 |
| JONATHAN MAX KENZE | EFI-0410 | M.TRANS | 709.18.2929614 | 1 | 19/11/2018 | 121977/2019 |
| JONATHAN MAX KENZE | EFI-0410 | M.TRANS | 709.18.2929800 | 1 | 19/11/2018 | 122071/2019 |
| JONATHAN MAX KENZE | EFI-0410 | M.TRANS | 709.18.2936776 | 1 | 21/11/2018 | 125616/2019 |
| JONATHAN MENDES OLIVEIRA | EKE-9628 | M.TRANS | 709.18.2924548 | 1 | 19/11/2018 | 119296/2019 |
| JONATHAN MOTA VIEIRA | DNW-0400 | M.TRANS | 709.18.2933136 | 1 | 19/11/2018 | 124036/2019 |
| JONATHAN NASCIMENTO HUANG | PFO-5128 | M.TRANS | 709.18.2891407 | 1 | 05/11/2018 | 104399/2019 |
| JONATHAN NASCIMENTO HUANG | PFO-5128 | M.TRANS | 709.18.2898509 | 1 | 05/11/2018 | 107968/2019 |
| JONATHAN NASCIMENTO HUANG | PFO-5128 | M.TRANS | 709.18.2900468 | 1 | 05/11/2018 | 108993/2019 |
| JONATHAN NASCIMENTO HUANG | PFO-5128 | M.TRANS | 709.18.2901062 | 1 | 05/11/2018 | 109287/2019 |
| JONATHAN PEDRO GOMES DA SILVA | APJ-7645 | M.TRANS | 709.18.2910135 | 1 | 07/11/2018 | 113390/2019 |
| JONATHAN PEDRO GOMES DA SILVA | APJ-7645 | M.TRANS | 709.18.2913043 | 1 | 07/11/2018 | 114567/2019 |
| JONATHAN POIAN DE OLIVEIRA SILVA | DVM-6888 | M.TRANS | 709.18.2906618 | 1 | 05/11/2018 | 111776/2019 |
| JONATHAN RESENDE RODRIGUES DE SOUSA | CEI-2670 | M.TRANS | 709.18.2908405 | 1 | 05/11/2018 | 112628/2019 |
| JONATHAN WANUS BATISTA SANTOS | GFU-2879 | M.TRANS | 709.18.2944925 | 1 | 28/11/2018 | 128902/2019 |
| JONATHAN WESLEY PEREIRA DE JESUS | EIU-0638 | M.TRANS | 709.18.2877810 | 1 | 05/11/2018 | 098720/2019 |
| JONATHAN WILLIAN PAVANETTI INACIO | ERN-0802 | M.TRANS | 709.18.2872190 | 1 | 05/11/2018 | 096411/2019 |
| JONE CLEITON JACONIS | 003.112.001.095 | IPTU | 101.18.0034426 | 11 | 19/11/2018 | 077841/2019 |
| JONES DE BRITO FIALHO | EAX-1300 | M.TRANS | 709.18.2898683 | 1 | 05/11/2018 | 108070/2019 |
| JONI DA SILVA BRANDAO | 522.002.138.116 | IPTU | 101.18.0212732 | 11 | 12/11/2018 | 088081/2019 |
| JONILSON BARBOSA DOS REIS | FLT-9545 | M.TRANS | 709.18.2893528 | 1 | 05/11/2018 | 105403/2019 |
| JONILSON BARBOSA DOS REIS | FLT-9545 | M.TRANS | 709.18.2893529 | 1 | 05/11/2018 | 105404/2019 |
| JONILSON DIAS BRITO | 532.010.063.000 | IPTU | 101.18.0220842 | 11 | 15/11/2018 | 089005/2019 |
| JONIVAN ANTONIO NASCIMENTO BANDINI | GHV-7825 | M.TRANS | 709.18.2921608 | 1 | 19/11/2018 | 117828/2019 |
| JONNY BRUNO TRINDADE DE LIMA | LTH-1901 | M.TRANS | 709.18.2883628 | 1 | 05/11/2018 | 101116/2019 |
| JOORCINEY CANGUCU OLIVEIRA | CZZ-6834 | M.TRANS | 709.18.2885384 | 1 | 05/11/2018 | 101823/2019 |
| JOQUEI CLUB DO ABC | 532.204.002.000 | IPTU | 101.18.0226193 | 11 | 15/11/2018 | 089473/2019 |
| JOQUEI CLUBE DO ABC | 402.033.005.000 | IPTU | 101.18.0197590 | 11 | 17/11/2018 | 086833/2019 |
| JOQUEI CLUBE DO ABC | 402.033.011.000 | IPTU | 101.18.2688915 | 6 | 26/11/2018 | 091377/2019 |
| JOQUEI CLUBE DO ABC | 402.033.011.000 | IPTU | 101.18.2688917 | 6 | 26/11/2018 | 091378/2019 |
| JOQUEI CLUBE DO ABC | 402.033.011.000 | IPTU | 101.18.2770449 | 4 | 21/11/2018 | 091446/2019 |
| JORCELINA MARTIN DA SILVEIRA | 024.063.033.000 | IPTU | 101.18.0151522 | 11 | 17/11/2018 | 084001/2019 |
| JORDAO DOS SANTOS | CJA-5735 | M.TRANS | 709.18.2900183 | 1 | 05/11/2018 | 108863/2019 |
| JORDAO MESSIAS FRANCISCO | 027.094.027.000 | IPTU | 101.18.0166252 | 11 | 15/11/2018 | 084818/2019 |
| JORDINO GUEDES DE BRITO (ESPOLIO) | 410.044.012.000 | IPTU | 101.18.0198312 | 11 | 12/11/2018 | 086887/2019 |
| JORETE MARIA DE MELO | BTP-1192 | M.TRANS | 709.18.2873549 | 1 | 05/11/2018 | 096996/2019 |
| JORGE AKIHARU HIGAKI | 033.037.165.000 | IPTU | 101.18.0192207 | 11 | 18/11/2018 | 086401/2019 |
| JORGE ALBERTO DA CUNHA | FMT-3657 | M.TRANS | 709.18.2900935 | 1 | 05/11/2018 | 109223/2019 |
| JORGE ALBINO DE SOUZA JUNIOR | DKD-1098 | M.TRANS | 709.18.2888775 | 1 | 05/11/2018 | 103266/2019 |
| JORGE ALONSO PARRA | DGA-9208 | M.TRANS | 709.18.2946123 | 1 | 28/11/2018 | 129471/2019 |
| JORGE AMADEU HELENO | 015.023.010.000 | IPTU | 101.18.0106687 | 11 | 12/11/2018 | 081172/2019 |
| JORGE AMERICO FALLETTI | 523.305.004.000 | IPTU | 101.18.0215546 | 11 | 12/11/2018 | 088381/2019 |
| JORGE AMERICO FALLETTI | 523.305.009.000 | IPTU | 101.18.0215551 | 11 | 12/11/2018 | 088383/2019 |
| JORGE AMERICO FALLETTI | 523.305.012.000 | IPTU | 101.18.0215554 | 11 | 12/11/2018 | 088385/2019 |
| JORGE AMERICO FALLETTI | 523.305.004.000 | CIP | 105.18.0248535 | 11 | 26/11/2018 | 092689/2019 |
| JORGE AMERICO FALLETTI | 523.305.009.000 | CIP | 105.18.0248537 | 11 | 26/11/2018 | 092690/2019 |
| JORGE AMERICO FALLETTI | 523.305.012.000 | CIP | 105.18.0248539 | 11 | 26/11/2018 | 092692/2019 |
| JORGE AMERICO ZAMBELLI | GDV-9338 | M.TRANS | 709.18.2923718 | 1 | 19/11/2018 | 118884/2019 |
| JORGE ANALFI BIALLI ME | FQJ-2300 | M.TRANS | 709.18.2930645 | 1 | 19/11/2018 | 122666/2019 |
| JORGE ANGIOLETTO | 002.050.023.000 | IPTU | 101.18.0018948 | 11 | 15/11/2018 | 076887/2019 |
| JORGE ANTONIO BEZERRA MONTEIRO | 023.055.042.000 | IPTU | 101.18.0145819 | 11 | 12/11/2018 | 083599/2019 |
| JORGE ANTONIO DA SILVA | 027.157.064.005 | IPTU | 101.18.0168131 | 11 | 15/11/2018 | 084919/2019 |
| JORGE AUGUSTO CARVALHO DOS SANTOS | DRT-4216 | M.TRANS | 709.18.2871742 | 1 | 05/11/2018 | 096217/2019 |
| JORGE BARBOSA | 534.119.011.000 | IPTU | 101.18.0235705 | 11 | 18/11/2018 | 090540/2019 |
| JORGE BARBOSA DE OLIVEIRA | CNX-0455 | M.TRANS | 709.18.2874095 | 1 | 05/11/2018 | 097238/2019 |
| JORGE BASSANI | 012.051.006.000 | IPTU | 101.18.0096155 | 11 | 17/11/2018 | 080674/2019 |
| JORGE BATISTA GODOY JUNIOR | FDH-9377 | M.TRANS | 709.18.2908135 | 1 | 05/11/2018 | 112501/2019 |
| JORGE BOITA | 018.025.051.000 | IPTU | 101.18.0121806 | 11 | 19/11/2018 | 082052/2019 |
| JORGE CAMILO DA SILVA | BRK-6306 | M.TRANS | 709.18.2940745 | 1 | 28/11/2018 | 127246/2019 |
| JORGE CANDIDO | CYP-4089 | M.TRANS | 709.18.2871941 | 1 | 05/11/2018 | 096301/2019 |
| JORGE CARLOS SAMPAIO | 003.019.015.000 | IPTU | 101.18.0026281 | 11 | 19/11/2018 | 077233/2019 |
| JORGE CARNEIRO CAMPOS NETO | FHI-2848 | M.TRANS | 709.18.2890870 | 1 | 05/11/2018 | 104181/2019 |
| JORGE CASA | 033.124.046.140 | IPTU | 101.18.0196302 | 11 | 18/11/2018 | 086704/2019 |
| JORGE CORREA JUNIOR | CRY-8143 | M.TRANS | 709.18.2889194 | 1 | 05/11/2018 | 103435/2019 |
| JORGE CORREA JUNIOR | CRY-8143 | M.TRANS | 709.18.2889196 | 1 | 05/11/2018 | 103436/2019 |

| | | | | | | |
|--|-----------------|---------|----------------|----|------------|-------------|
| JORGE COSME DE ARAGAO SANTOS | CMO-2949 | M.TRANS | 709.18.2911831 | 1 | 07/11/2018 | 114019/2019 |
| JORGE DA SILVA | 029.038.064.000 | IPU | 101.18.0171082 | 11 | 16/11/2018 | 085073/2019 |
| JORGE DA SILVA GONCALVES | AYJ-9041 | M.TRANS | 709.18.2884405 | 1 | 05/11/2018 | 101455/2019 |
| JORGE DA SILVA LONGO | 024.067.017.000 | IPU | 101.18.0151650 | 11 | 17/11/2018 | 084009/2019 |
| JORGE DAMASO | 015.108.027.000 | IPU | 101.18.0111750 | 11 | 12/11/2018 | 081513/2019 |
| JORGE DAMASO | 015.108.028.000 | IPU | 101.18.0111751 | 11 | 12/11/2018 | 081514/2019 |
| JORGE DE JESUS DA SILVA | DCO-9004 | M.TRANS | 709.18.2903501 | 1 | 05/11/2018 | 110446/2019 |
| JORGE DE JESUS MARCONDES | ELJ-6802 | M.TRANS | 709.18.2934546 | 1 | 19/11/2018 | 124676/2019 |
| JORGE DE MELO VILAS | EWG-8154 | M.TRANS | 709.18.2871864 | 1 | 05/11/2018 | 096268/2019 |
| JORGE DE OLIVEIRA MENDES | 030.106.041.000 | IPU | 101.18.0177692 | 11 | 18/11/2018 | 085458/2019 |
| JORGE DE SOUZA VILELA | EGF-1796 | M.TRANS | 709.18.2924555 | 1 | 19/11/2018 | 119301/2019 |
| JORGE DEIDAMI | 004.032.018.000 | IPU | 101.18.0039025 | 11 | 17/11/2018 | 078148/2019 |
| JORGE DIAS FERNANDES JUNIOR | FNU-0055 | M.TRANS | 709.18.2934434 | 1 | 19/11/2018 | 124621/2019 |
| JORGE DONE | EJS-8905 | M.TRANS | 709.18.2872281 | 1 | 05/11/2018 | 096454/2019 |
| JORGE DONIZETI ALVES | FRC-8102 | M.TRANS | 709.18.2880349 | 1 | 05/11/2018 | 099781/2019 |
| JORGE DONIZETI ALVES | FRC-8102 | M.TRANS | 709.18.2910507 | 1 | 07/11/2018 | 113538/2019 |
| JORGE DOUGLAS DE MOURA | 532.063.114.000 | CIP | 105.18.0249104 | 11 | 26/11/2018 | 092843/2019 |
| JORGE DUARTE DOS SANTOS | 031.096.058.000 | IPU | 101.18.0183331 | 11 | 19/11/2018 | 085806/2019 |
| JORGE EDNAR FRANCISCO | ENS-3056 | M.TRANS | 709.18.2902386 | 1 | 05/11/2018 | 109901/2019 |
| JORGE EDUARDO FARAH - ME | 236.622 | ISS | 292.18.2552175 | 1 | 15/11/2018 | 094552/2019 |
| JORGE EDUARDO RENDA | ISL-8163 | M.TRANS | 709.18.2888039 | 1 | 05/11/2018 | 102957/2019 |
| JORGE EDUARDO SCARANELLO | 017.024.056.022 | IPU | 101.18.0119001 | 11 | 12/11/2018 | 081927/2019 |
| JORGE ELIAS GONCALVES | DFK-0727 | M.TRANS | 709.18.2880781 | 1 | 05/11/2018 | 099942/2019 |
| JORGE ENRIQUE MARTINEZ AGUDELO | 006.030.022.000 | IPU | 101.18.0057013 | 11 | 16/11/2018 | 079125/2019 |
| JORGE EVANGELISTA DE CASAES | 251.095 | TX/PPUB | 708.18.2618264 | 4 | 01/11/2018 | 095996/2019 |
| JORGE F. DE OLIVEIRA MITSU TATTOO - ME | 178.525 | COL.LX | 710.18.0255642 | 9 | 27/11/2018 | 129639/2019 |
| JORGE FABRICIO ABELINI | BXK-3503 | M.TRANS | 709.18.2907341 | 1 | 05/11/2018 | 112130/2019 |
| JORGE FELIPE VIEIRA BARROS | JNT-7705 | M.TRANS | 709.18.2918103 | 1 | 07/11/2018 | 116532/2019 |
| JORGE FERNANDO ANDRADE DO CARMO | 532.080.012.000 | IPU | 101.18.0223738 | 11 | 15/11/2018 | 089257/2019 |
| JORGE FERNANDO MASCARI | 027.147.037.000 | IPU | 101.18.0167702 | 11 | 15/11/2018 | 084892/2019 |
| JORGE FERNANDO SANTUCI | GDU-2609 | M.TRANS | 709.18.2876613 | 1 | 05/11/2018 | 098252/2019 |
| JORGE FERREIRA DA SILVA | 031.055.001.000 | IPU | 101.18.0181722 | 11 | 19/11/2018 | 085676/2019 |
| JORGE FERREIRA DOS SANTOS | EPR-9959 | M.TRANS | 709.18.2877553 | 1 | 05/11/2018 | 098614/2019 |
| JORGE FERREIRA GOMES-ESPOLIO | 015.029.026.047 | IPU | 101.18.0107628 | 11 | 12/11/2018 | 081259/2019 |
| JORGE FERREIRA GOMES-ESPOLIO | 015.029.026.047 | IPU | 101.18.2869046 | 1 | 06/11/2018 | 091583/2019 |
| JORGE FERREIRA GUIMARAES | PXQ-3425 | M.TRANS | 709.18.2889869 | 1 | 05/11/2018 | 103737/2019 |
| JORGE FORTINO | 018.067.078.000 | IPU | 101.18.0124748 | 11 | 19/11/2018 | 082279/2019 |
| JORGE FRANCISCO DA SILVA | EZF-2936 | M.TRANS | 709.18.2887003 | 1 | 05/11/2018 | 102491/2019 |
| JORGE GODOY BATISTA | PPL-0577 | M.TRANS | 709.18.2913303 | 1 | 07/11/2018 | 114698/2019 |
| JORGE GOMES MARINHO | 031.103.022.000 | IPU | 101.18.0183542 | 11 | 19/11/2018 | 085819/2019 |
| JORGE GOMES MARTINS | FCC-8005 | M.TRANS | 709.18.2907885 | 1 | 05/11/2018 | 112398/2019 |
| JORGE HENRIQUE CAVALCANTE | 015.029.054.000 | IPU | 101.18.0107989 | 11 | 12/11/2018 | 081296/2019 |
| JORGE HENRIQUE DE MATOS | CLC-8822 | M.TRANS | 709.18.2888166 | 1 | 05/11/2018 | 103007/2019 |
| JORGE HENRIQUE DE MATOS | CLC-8822 | M.TRANS | 709.18.2911314 | 1 | 07/11/2018 | 113817/2019 |
| JORGE HENRIQUE DE MATOS | CLC-8822 | M.TRANS | 709.18.2926779 | 1 | 19/11/2018 | 120587/2019 |
| JORGE HENRIQUE DE MATOS | CLC-8822 | M.TRANS | 709.18.2926847 | 1 | 19/11/2018 | 120623/2019 |
| JORGE HENRIQUE DE MATOS | CLC-8822 | M.TRANS | 709.18.2927105 | 1 | 19/11/2018 | 120736/2019 |
| JORGE HENRIQUE DE MATOS | CLC-8822 | M.TRANS | 709.18.2927168 | 1 | 19/11/2018 | 120767/2019 |
| JORGE HIDEAKI IWASHITA | 521.400.033.542 | CIP | 105.18.0248207 | 11 | 26/11/2018 | 092619/2019 |
| JORGE HIROSSE | DZA-5240 | M.TRANS | 709.18.2924682 | 1 | 19/11/2018 | 119375/2019 |
| JORGE JERONIMO DE ANDRADE | DVN-7808 | M.TRANS | 709.18.2919636 | 1 | 07/11/2018 | 117235/2019 |
| JORGE JERONIMO DE ANDRADE | DVN-7808 | M.TRANS | 709.18.2919637 | 1 | 07/11/2018 | 117236/2019 |
| JORGE JOAO DE OLIVEIRA | 532.509.024.000 | IPU | 101.18.0227862 | 11 | 15/11/2018 | 089704/2019 |
| JORGE JOSE DE SANTANA | CHV-6968 | M.TRANS | 709.18.2890553 | 1 | 05/11/2018 | 104050/2019 |
| JORGE JOSE TEOTONIO | 019.030.052.018 | IPU | 101.18.0128660 | 11 | 18/11/2018 | 082482/2019 |
| JORGE KIOSHI ANAGUSKO | EQV-5046 | M.TRANS | 709.18.2872409 | 1 | 05/11/2018 | 096510/2019 |
| JORGE KIOSHI ANAGUSKO | EQV-5046 | M.TRANS | 709.18.2903752 | 1 | 05/11/2018 | 110572/2019 |
| JORGE LOPES DA SILVA | 007.080.071.000 | IPU | 101.18.0070052 | 11 | 12/11/2018 | 079729/2019 |
| JORGE LUIS DA SILVA AMARAL | 024.019.137.365 | IPU | 101.18.0149108 | 11 | 17/11/2018 | 083823/2019 |
| JORGE LUIS GOMES | AMX-3616 | M.TRANS | 709.18.2910759 | 1 | 07/11/2018 | 113649/2019 |
| JORGE LUIS SARAPKA | ENS-4784 | M.TRANS | 709.18.2931051 | 1 | 19/11/2018 | 122894/2019 |
| JORGE LUIS SIQUEIRA | EYC-0614 | M.TRANS | 709.18.2926481 | 1 | 19/11/2018 | 120452/2019 |
| JORGE LUIS VIEIRA | COI-8958 | M.TRANS | 709.18.2926911 | 1 | 19/11/2018 | 120646/2019 |
| JORGE LUIZ BAPTISTA DE PALMA | DUE-9775 | M.TRANS | 709.18.2923553 | 1 | 19/11/2018 | 118802/2019 |
| JORGE LUIZ CORREA | 620.536.010.000 | IPU | 101.18.0240878 | 11 | 16/11/2018 | 091173/2019 |
| JORGE LUIZ DE OLIVEIRA | 226.823 | TX/PPUB | 708.18.2617545 | 4 | 01/11/2018 | 095829/2019 |
| JORGE LUIZ DE OLIVEIRA CORREA | 019.010.043.000 | IPU | 101.18.0127224 | 11 | 18/11/2018 | 082396/2019 |
| JORGE LUIZ GANDINE DA SILVA | OMH-3415 | M.TRANS | 709.18.2889792 | 1 | 05/11/2018 | 103700/2019 |
| JORGE LUIZ MIGUEL FILHO | FSZ-8586 | M.TRANS | 709.18.2878479 | 1 | 05/11/2018 | 099020/2019 |
| JORGE LUIZ MIGUEL FILHO | FSZ-8586 | M.TRANS | 709.18.2918365 | 1 | 07/11/2018 | 116662/2019 |
| JORGE LUIZ MIGUEL FILHO | FSZ-8586 | M.TRANS | 709.18.2925903 | 1 | 19/11/2018 | 120120/2019 |
| JORGE LUIZ MILANO MACEDO ME | BFZ-8483 | M.TRANS | 709.18.2914609 | 1 | 07/11/2018 | 115091/2019 |
| JORGE LUIZ PATITUCCI | MVZ-8544 | M.TRANS | 709.18.2939830 | 1 | 28/11/2018 | 126836/2019 |
| JORGE LUIZ PEREIRA DE PONTE | 021.052.045.002 | IPU | 101.18.0140601 | 11 | 18/11/2018 | 083270/2019 |
| JORGE LUIZ PROCOPIO | PAW-4757 | M.TRANS | 709.18.2905453 | 1 | 05/11/2018 | 111250/2019 |
| JORGE LUIZ RODRIGUES | DXT-8297 | M.TRANS | 709.18.2898210 | 1 | 05/11/2018 | 107778/2019 |
| JORGE LUIZ RODRIGUES | DXT-8297 | M.TRANS | 709.18.2903737 | 1 | 05/11/2018 | 110563/2019 |
| JORGE LUIZ RODRIGUES | DXT-8297 | M.TRANS | 709.18.2917464 | 1 | 07/11/2018 | 116191/2019 |
| JORGE LUIZ SANTOS - ESPOLIO | 533.313.036.000 | IPU | 101.18.0232896 | 11 | 18/11/2018 | 090245/2019 |
| JORGE LUIZ SIMOES | 620.509.004.000 | IPU | 101.18.0240632 | 11 | 16/11/2018 | 091122/2019 |
| JORGE LUIZ SIMOES | 620.509.004.000 | CIP | 105.18.0251212 | 11 | 26/11/2018 | 093752/2019 |
| JORGE LUIZAGA MONTANO | GJK-9926 | M.TRANS | 709.18.2938636 | 1 | 28/11/2018 | 126256/2019 |
| JORGE MAKIMOTO | 006.029.023.000 | IPU | 101.18.0056790 | 11 | 16/11/2018 | 079114/2019 |
| JORGE MAKOTO NAMPO | EBE-1681 | M.TRANS | 709.18.2876220 | 1 | 05/11/2018 | 098096/2019 |
| JORGE MANUEL DE SOUSA | 532.307.034.000 | CIP | 105.18.0249491 | 11 | 26/11/2018 | 093007/2019 |
| JORGE MARTINS DA COSTA | 032.077.033.000 | IPU | 101.18.0189747 | 11 | 19/11/2018 | 086227/2019 |
| JORGE MURILO NOVAES MARES | EEL-8388 | M.TRANS | 709.18.2938967 | 1 | 28/11/2018 | 126418/2019 |
| JORGE NEI LIMA | 003.045.071.000 | IPU | 101.18.0028464 | 11 | 19/11/2018 | 077351/2019 |
| JORGE NUNES DE SOUZA | GFR-4738 | M.TRANS | 709.18.2905965 | 1 | 05/11/2018 | 111446/2019 |
| JORGE PAN BARRAL | 012.047.001.000 | IPU | 101.18.0096042 | 11 | 17/11/2018 | 080668/2019 |
| JORGE PAULO DA CONCEICAO | 521.040.019.003 | IPU | 101.18.0209248 | 11 | 15/11/2018 | 087797/2019 |
| JORGE PAULO DE ARAUJO SANTANA | EKQ-3562 | M.TRANS | 709.18.2926859 | 1 | 19/11/2018 | 120629/2019 |

| | | | | | | |
|---|-----------------|---------|----------------|----|------------|-------------|
| JORGE PAULO DE LAIA | CGP-8321 | M.TRANS | 709.18.2919581 | 1 | 07/11/2018 | 117204/2019 |
| JORGE PEREIRA GOMES | 008.035.071.000 | IPTU | 101.18.0073978 | 11 | 16/11/2018 | 079833/2019 |
| JORGE PETRU PEREIRA MATTOS MEDEIROS | 011.033.113.405 | IPTU | 101.18.0089138 | 11 | 15/11/2018 | 080389/2019 |
| JORGE RIBEIRO | PYD-0739 | M.TRANS | 709.18.2875519 | 1 | 05/11/2018 | 097860/2019 |
| JORGE RICARDO BENTO | DSW-9460 | M.TRANS | 709.18.2908841 | 1 | 05/11/2018 | 112827/2019 |
| JORGE ROBERTO DOS SANTOS | AUB-4769 | M.TRANS | 709.18.2874788 | 1 | 05/11/2018 | 097529/2019 |
| JORGE ROBINSON SAUCEDO COLEMAN | DMV-4556 | M.TRANS | 709.18.2929274 | 1 | 19/11/2018 | 121753/2019 |
| JORGE ROBINSON SAUCEDO COLEMAN | DMV-4556 | M.TRANS | 709.18.2930350 | 1 | 19/11/2018 | 122460/2019 |
| JORGE RODOLFO LIMA | DDP-6628 | M.TRANS | 709.18.2901791 | 1 | 05/11/2018 | 109628/2019 |
| JORGE RODOLFO LIMA | DDP-6628 | M.TRANS | 709.18.2930399 | 1 | 19/11/2018 | 122497/2019 |
| JORGE RODOLFO LIMA | DDP-6628 | M.TRANS | 709.18.2930486 | 1 | 19/11/2018 | 122566/2019 |
| JORGE RODRIGUES | 523.307.023.000 | IPTU | 101.18.0215592 | 11 | 12/11/2018 | 088396/2019 |
| JORGE RODRIGUES GOES | 534.143.001.000 | IPTU | 101.18.0236727 | 11 | 18/11/2018 | 090675/2019 |
| JORGE SAMPAIO RIOS | EZH-9706 | M.TRANS | 709.18.2880502 | 1 | 05/11/2018 | 099846/2019 |
| JORGE SAMPAIO RIOS | EZH-9706 | M.TRANS | 709.18.2885581 | 1 | 05/11/2018 | 101902/2019 |
| JORGE SAO JORGE COM DE AUTO PECAS LTDA ME | DVH-2158 | M.TRANS | 709.18.2914358 | 1 | 07/11/2018 | 115022/2019 |
| JORGE SIMAO | 533.301.045.000 | IPTU | 101.18.0232554 | 11 | 18/11/2018 | 090193/2019 |
| JORGE SINGER JUNIOR | EYQ-8918 | M.TRANS | 709.18.2890793 | 1 | 05/11/2018 | 104148/2019 |
| JORGE SIQUEIRA DE OLIVEIRA | 534.015.003.000 | IPTU | 101.18.0233908 | 11 | 18/11/2018 | 090361/2019 |
| JORGE TEIXEIRA DOS SANTOS | 227.277 | TX/PPUB | 708.18.2617873 | 4 | 01/11/2018 | 095893/2019 |
| JORGE TERUO SHIMOKI | 018.016.076.000 | IPTU | 101.18.0121369 | 11 | 19/11/2018 | 082030/2019 |
| JORGE VERDOLINI DE OLIVEIRA JUNIOR | DMZ-4156 | M.TRANS | 709.18.2922733 | 1 | 19/11/2018 | 118336/2019 |
| JORGE VICTOR MARTINS | 015.061.032.000 | IPTU | 101.18.0109630 | 11 | 12/11/2018 | 081379/2019 |
| JORGE WILLIAN ANTONIO | EUH-8018 | M.TRANS | 709.18.2875988 | 1 | 05/11/2018 | 098013/2019 |
| JORGE ZIPF | OFC-1120 | M.TRANS | 709.18.2919376 | 1 | 07/11/2018 | 117127/2019 |
| JORGEANA CAMARGO FARIAS | HIG-3035 | M.TRANS | 709.18.2879797 | 1 | 05/11/2018 | 099552/2019 |
| JORGIANA LUCENA DE SOUSA | OGD-7964 | M.TRANS | 709.18.2935079 | 1 | 19/11/2018 | 124958/2019 |
| JORGINO MARIA DE OLIVEIRA | 015.066.043.000 | IPTU | 101.18.0109822 | 11 | 12/11/2018 | 081394/2019 |
| JORGIVALDO QUEIROZ DA SILVA | 620.124.007.000 | CIP | 105.18.0251115 | 11 | 26/11/2018 | 093724/2019 |
| JORGSUN PEREIRA DE SOUZA | DIF-4763 | M.TRANS | 709.18.2934678 | 1 | 19/11/2018 | 124746/2019 |
| JORNERE DOMINGOS SILVA TANAJURA | EGP-1652 | M.TRANS | 709.18.2877601 | 1 | 05/11/2018 | 098638/2019 |
| JORVIT FERNANDES SOLEN JUNIOR EMPILHADEIRAS | ATG-7197 | M.TRANS | 709.18.2894351 | 1 | 05/11/2018 | 105877/2019 |
| JOSAEI BELAU DE BRITO | DSF-2087 | M.TRANS | 709.18.2909547 | 1 | 07/11/2018 | 113126/2019 |
| JOSAFÁ PEREIRA DE ASSIS | 014.019.021.130 | IPTU | 101.18.0104450 | 11 | 12/11/2018 | 081035/2019 |
| JOSANA GOMES SAMPAIO | DGL-3445 | M.TRANS | 709.18.2919522 | 1 | 07/11/2018 | 117171/2019 |
| JOSANIA NUNES | 533.116.068.000 | CIP | 105.18.0249941 | 11 | 26/11/2018 | 093223/2019 |
| JOSBER VALERIO PUPO DE MORAES | DOZ-7115 | M.TRANS | 709.18.2940219 | 1 | 28/11/2018 | 127030/2019 |
| JOSE ABRAO SOLITAR | 006.093.080.000 | IPTU | 101.18.0062015 | 11 | 16/11/2018 | 079413/2019 |
| JOSE ACACIO DE OLIVEIRA | 025.060.226.011 | IPTU | 101.18.0155181 | 11 | 19/11/2018 | 084173/2019 |
| JOSE ACACIO GATTO | 001.021.044.047 | IPTU | 101.18.0003420 | 11 | 16/11/2018 | 076345/2019 |
| JOSE ACELINO DE SOUZA | DVI-8590 | M.TRANS | 709.18.2874162 | 1 | 05/11/2018 | 097271/2019 |
| JOSE ACIR MENDES DE CAMARGO | ARC-6552 | M.TRANS | 709.18.2871479 | 1 | 05/11/2018 | 096106/2019 |
| JOSE ADAILSON FERNANDES DE LIMA 33268795803 | CLT-0572 | M.TRANS | 709.18.2894920 | 1 | 05/11/2018 | 106179/2019 |
| JOSE ADAILSON FERNANDES DE LIMA 33268795803 | CLT-0572 | M.TRANS | 709.18.2895222 | 1 | 05/11/2018 | 106343/2019 |
| JOSE ADAILTON DE FARIA | 031.084.033.000 | IPTU | 101.18.0182850 | 11 | 19/11/2018 | 085769/2019 |
| JOSE ADAILTON DE FARIAS | 031.084.043.000 | IPTU | 101.18.0182860 | 11 | 19/11/2018 | 085773/2019 |
| JOSE ADALBERTO LIMA | CKH-0028 | M.TRANS | 709.18.2911252 | 1 | 07/11/2018 | 113789/2019 |
| JOSE ADALBERTO MAGARDI | 015.062.081.000 | IPTU | 101.18.0109721 | 11 | 12/11/2018 | 081387/2019 |
| JOSE ADAMILTON ALMEIDA PEREIRA | ETQ-4474 | M.TRANS | 709.18.2905184 | 1 | 05/11/2018 | 111152/2019 |
| JOSE ADAO MOREIRA | 019.068.038.000 | IPTU | 101.18.0129984 | 11 | 18/11/2018 | 082578/2019 |
| JOSE ADAUTO SILVA | BRJ-8416 | M.TRANS | 709.18.2941149 | 1 | 28/11/2018 | 127463/2019 |
| JOSE ADEILTON MARQUES NASCIMENTO | DZI-7175 | M.TRANS | 709.18.2889920 | 1 | 05/11/2018 | 103761/2019 |
| JOSE ADELMO ALVES | ENS-2645 | M.TRANS | 709.18.2937579 | 1 | 21/11/2018 | 126037/2019 |
| JOSE ADELSON MENDES GUIMARAES JUNIOR | FIF-9602 | M.TRANS | 709.18.2883496 | 1 | 05/11/2018 | 101067/2019 |
| JOSE ADELSON PEREIRA - ESPOLIO | 533.208.062.000 | IPTU | 101.18.0230672 | 11 | 18/11/2018 | 090026/2019 |
| JOSE ADEMILTON DA SILVA | 522.027.018.000 | IPTU | 101.18.0213595 | 11 | 12/11/2018 | 088198/2019 |
| JOSE ADEMIR ALVES DE MELO | COR-6814 | M.TRANS | 709.18.2880387 | 1 | 05/11/2018 | 099801/2019 |
| JOSE ADEMIR TAVARES PASSOS | EYT-1363 | M.TRANS | 709.18.2926334 | 1 | 19/11/2018 | 120383/2019 |
| JOSE ADENILSON XAVIER PEREIRA | DKP-0886 | M.TRANS | 709.18.2924419 | 1 | 19/11/2018 | 119215/2019 |
| JOSE ADEVALDO GUEDES | 227.331 | TX/PPUB | 708.18.2617909 | 4 | 01/11/2018 | 095901/2019 |
| JOSE ADNILSON DA SILVA | ILE-4887 | M.TRANS | 709.18.2939510 | 1 | 28/11/2018 | 126685/2019 |
| JOSE ADOLFO DUSI | 003.009.003.011 | IPTU | 101.18.0025778 | 11 | 19/11/2018 | 077209/2019 |
| JOSE ADRIANO DA SILVA | CIC-4171 | M.TRANS | 709.18.2908175 | 1 | 05/11/2018 | 112523/2019 |
| JOSE ADRIANO LOPES | PFU-0762 | M.TRANS | 709.18.2909061 | 1 | 05/11/2018 | 112935/2019 |
| JOSE ADRIANO PINTO | 512.055.036.000 | IPTU | 101.18.0205859 | 11 | 16/11/2018 | 087603/2019 |
| JOSE ADRIANO PRUDENCIO | MCC-5704 | M.TRANS | 709.18.2936192 | 1 | 21/11/2018 | 125326/2019 |
| JOSE AELSON ANTUNES DA SILVA | 033.021.069.000 | IPTU | 101.18.0191261 | 11 | 18/11/2018 | 086339/2019 |
| JOSE AELSON ANTUNES DA SILVA | EKQ-5758 | M.TRANS | 709.18.2903212 | 1 | 05/11/2018 | 110295/2019 |
| JOSE AFONSO DE MELLO | DOD-9058 | M.TRANS | 709.18.2792420 | 1 | 22/08/2018 | 096092/2019 |
| JOSE AFONSO DE MELLO | DOD-9058 | M.TRANS | 709.18.2893414 | 1 | 05/11/2018 | 105345/2019 |
| JOSE AFONSO MARTINS | 027.017.056.000 | IPTU | 101.18.0163480 | 11 | 15/11/2018 | 084646/2019 |
| JOSE AFONSO PEREIRA | FVZ-9379 | M.TRANS | 709.18.2909088 | 1 | 05/11/2018 | 112949/2019 |
| JOSE AGNALDO DOS SANTOS | 620.300.050.000 | IPTU | 101.18.0240334 | 11 | 16/11/2018 | 091080/2019 |
| JOSE AILTON DA SILVA | 524.226.049.000 | CIP | 105.18.0248819 | 11 | 26/11/2018 | 092774/2019 |
| JOSE AILTON DE QUEIROZ | 524.205.027.000 | IPTU | 101.18.0216975 | 11 | 17/11/2018 | 088553/2019 |
| JOSE AILTON DOS SANTOS SANTANA | DZI-3728 | M.TRANS | 709.18.2933359 | 1 | 19/11/2018 | 124137/2019 |
| JOSE AIRTON DA SILVA PIMENTEL | FPC-5371 | M.TRANS | 709.18.2899108 | 1 | 05/11/2018 | 108321/2019 |
| JOSE AIRTON DE ANDRADE | 012.083.046.000 | IPTU | 101.18.0098082 | 11 | 17/11/2018 | 080786/2019 |
| JOSE AIRTON DOS SANTOS | 534.106.001.000 | IPTU | 101.18.0235019 | 11 | 18/11/2018 | 090453/2019 |
| JOSE AIRTON RODRIGUES DE SOUZA | 018.076.045.000 | IPTU | 101.18.0125054 | 11 | 19/11/2018 | 082300/2019 |
| JOSE ALAIR DE CARVALHO | DPR-2765 | M.TRANS | 709.18.2923550 | 1 | 19/11/2018 | 118801/2019 |
| JOSE ALAN BISPO DOS SANTOS | AQF-9514 | M.TRANS | 709.18.2903302 | 1 | 05/11/2018 | 110342/2019 |
| JOSE ALBERES FERREIRA JUNIOR | DVH-1433 | M.TRANS | 709.18.2901931 | 1 | 05/11/2018 | 109695/2019 |
| JOSE ALBERTO CALAZANS | 530.309.011.000 | IPTU | 101.18.0220282 | 11 | 12/11/2018 | 088965/2019 |
| JOSE ALBERTO CONTINI | 512.017.018.053 | IPTU | 101.18.0202866 | 11 | 16/11/2018 | 087333/2019 |
| JOSE ALBERTO DE LIMA | MUM-0957 | M.TRANS | 709.18.2912239 | 1 | 07/11/2018 | 114205/2019 |
| JOSE ALBERTO DE OLIVEIRA SANTOS | CEZ-0882 | M.TRANS | 709.18.2898559 | 1 | 05/11/2018 | 103593/2019 |
| JOSE ALBERTO DE OLIVEIRA SANTOS | CEZ-0882 | M.TRANS | 709.18.2898069 | 1 | 05/11/2018 | 107689/2019 |
| JOSE ALBERTO DE OLIVEIRA SANTOS | CEZ-0882 | M.TRANS | 709.18.2898478 | 1 | 05/11/2018 | 107945/2019 |
| JOSE ALBERTO DE OLIVEIRA SANTOS | CEZ-0882 | M.TRANS | 709.18.2898564 | 1 | 05/11/2018 | 108006/2019 |
| JOSE ALBERTO DE OLIVEIRA SANTOS | CEZ-0882 | M.TRANS | 709.18.2898565 | 1 | 05/11/2018 | 108007/2019 |
| JOSE ALBERTO DE OLIVEIRA SANTOS | CEZ-0882 | M.TRANS | 709.18.2898567 | 1 | 05/11/2018 | 108009/2019 |

| | | | | | | |
|--------------------------------------|-----------------|---------|----------------|----|------------|-------------|
| JOSE ALBERTO DOS SANTOS | 027.027.054.000 | IPU | 101.18.0163887 | 11 | 15/11/2018 | 084670/2019 |
| JOSE ALBERTO DOS SANTOS | DCF-9818 | M.TRANS | 709.18.2892154 | 1 | 05/11/2018 | 104727/2019 |
| JOSE ALBERTO FELIPPE | 521.041.024.000 | IPU | 101.18.0209275 | 11 | 15/11/2018 | 087802/2019 |
| JOSE ALBERTO GARCIA LUCENA SILVA | 532.527.031.000 | IPU | 101.18.0228090 | 11 | 15/11/2018 | 089739/2019 |
| JOSE ALBERTO LUCENA SILVA | HKE-4780 | M.TRANS | 709.18.2904970 | 1 | 05/11/2018 | 111055/2019 |
| JOSE ALBERTO PEREIRA JEZLER | FHJ-8296 | M.TRANS | 709.18.2878483 | 1 | 05/11/2018 | 099022/2019 |
| JOSE ALBERTO PERES BORREGO JUNIOR | DSX-1327 | M.TRANS | 709.18.2929995 | 1 | 19/11/2018 | 122184/2019 |
| JOSE ALBERTO TAVARES PARRA | FAS-5543 | M.TRANS | 709.18.2898259 | 1 | 05/11/2018 | 107809/2019 |
| JOSE ALBIR DA SILVA | CNO-6770 | M.TRANS | 709.18.2893764 | 1 | 05/11/2018 | 105556/2019 |
| JOSE ALBUQUERQUE SARAIVA | 033.022.078.000 | IPU | 101.18.0191340 | 11 | 18/11/2018 | 086346/2019 |
| JOSE ALBUQUERQUE SARAIVA | 033.022.107.000 | IPU | 101.18.0191357 | 11 | 18/11/2018 | 086349/2019 |
| JOSE ALCIONE DE SOUSA CARNEIRO | ADW-2244 | M.TRANS | 709.18.2937008 | 1 | 21/11/2018 | 125751/2019 |
| JOSE ALDENOR DAVID DE LIMA | CSR-7276 | M.TRANS | 709.18.2936788 | 1 | 21/11/2018 | 125622/2019 |
| JOSE ALEXANDRE DA SILVA FILHO | 533.008.011.000 | IPU | 101.18.0228831 | 11 | 18/11/2018 | 089778/2019 |
| JOSE ALEXANDRE DOS SANTOS | DIR-2953 | M.TRANS | 709.18.2874011 | 1 | 05/11/2018 | 097194/2019 |
| JOSE ALEXANDRE PEDROSO | 021.003.065.000 | IPU | 101.18.0136656 | 11 | 18/11/2018 | 083031/2019 |
| JOSE ALFREDO DA SILVA JUNIOR | FKK-2838 | M.TRANS | 709.18.2890889 | 1 | 05/11/2018 | 104189/2019 |
| JOSE ALFREDO PEREIRA DA SILVA | BPS-5996 | M.TRANS | 709.18.2886209 | 1 | 05/11/2018 | 102166/2019 |
| JOSE ALFREDO TOASSA MARTINS DA SILVA | 010.022.068.000 | IPU | 101.18.0082873 | 11 | 17/11/2018 | 080113/2019 |
| JOSE ALFREDO TOASSA MARTINS DA SILVA | 010.022.095.000 | IPU | 101.18.0082938 | 11 | 17/11/2018 | 080117/2019 |
| JOSE ALFREDO TOASSA MARTINS DA SILVA | 10.022.095.000 | CIP | 105.18.0245698 | 11 | 26/11/2018 | 092053/2019 |
| JOSE ALMEIDA BEZERRA | 530.107.024.000 | IPU | 101.18.0218792 | 11 | 12/11/2018 | 088810/2019 |
| JOSE ALMEIDA SILVA | DUK-4186 | M.TRANS | 709.18.2880866 | 1 | 05/11/2018 | 099977/2019 |
| JOSE ALMINO DA SILVA | PVM-3539 | M.TRANS | 709.18.2900760 | 1 | 05/11/2018 | 109139/2019 |
| JOSE ALTAIR MENDES | 018.064.004.134 | IPU | 101.18.0124412 | 11 | 19/11/2018 | 082256/2019 |
| JOSE ALTIVO MACHADO - ESPOLIO | 029.047.055.000 | IPU | 101.18.0171332 | 11 | 16/11/2018 | 085087/2019 |
| JOSE ALVES DA MOTA - ESPOLIO | 015.066.027.000 | IPU | 101.18.0109807 | 11 | 12/11/2018 | 081392/2019 |
| JOSE ALVES DA SILVA | 018.055.129.000 | IPU | 101.18.0124098 | 11 | 19/11/2018 | 082235/2019 |
| JOSE ALVES DA SILVA | 021.039.030.000 | IPU | 101.18.0139584 | 11 | 18/11/2018 | 083212/2019 |
| JOSE ALVES DA SILVA | 030.086.072.000 | IPU | 101.18.0176695 | 11 | 18/11/2018 | 085383/2019 |
| JOSE ALVES DA SILVA | 533.103.005.000 | IPU | 101.18.0229526 | 11 | 18/11/2018 | 089899/2019 |
| JOSE ALVES DA SILVA | 533.216.010.000 | IPU | 101.18.0231043 | 11 | 18/11/2018 | 090056/2019 |
| JOSE ALVES DA SILVA | 534.010.026.000 | IPU | 101.18.0233829 | 11 | 18/11/2018 | 090354/2019 |
| JOSE ALVES DA SILVA | 534.107.058.000 | CIP | 105.18.0250134 | 11 | 26/11/2018 | 093283/2019 |
| JOSE ALVES DE BARROS NETO | 521.048.016.000 | IPU | 101.18.0209733 | 11 | 15/11/2018 | 087845/2019 |
| JOSE ALVES DE FREITAS FILHO | GAV-0116 | M.TRANS | 709.18.2885245 | 1 | 05/11/2018 | 101779/2019 |
| JOSE ALVES DE FREITAS FILHO | GAV-0116 | M.TRANS | 709.18.2925902 | 1 | 19/11/2018 | 120119/2019 |
| JOSE ALVES DE MOURA | ESW-0485 | M.TRANS | 709.18.2906073 | 1 | 05/11/2018 | 111503/2019 |
| JOSE ALVES DE OLIVEIRA | 522.029.007.000 | IPU | 101.18.0213625 | 11 | 12/11/2018 | 088199/2019 |
| JOSE ALVES DE SOUZA | 512.017.018.172 | IPU | 101.18.0202985 | 11 | 16/11/2018 | 087348/2019 |
| JOSE ALVES DE SOUZA | EZM-5916 | M.TRANS | 709.18.2873721 | 1 | 05/11/2018 | 097075/2019 |
| JOSE ALVES DE SOUZA | FZR-3277 | M.TRANS | 709.18.2891246 | 1 | 05/11/2018 | 104325/2019 |
| JOSE ALVES DE SOUZA | FZR-3277 | M.TRANS | 709.18.2901924 | 1 | 05/11/2018 | 109692/2019 |
| JOSE ALVES DE SOUZA | FZR-3277 | M.TRANS | 709.18.2930721 | 1 | 19/11/2018 | 122715/2019 |
| JOSE ALVES DO NASCIMENTO NETO | | BOLSA | 716.18.0260155 | 10 | 23/11/2018 | 129829/2019 |
| JOSE ALVES DOS SANTOS | 020.117.038.000 | IPU | 101.18.0136151 | 11 | 22/11/2018 | 082978/2019 |
| JOSE ALVES DUARTE | 001.064.022.127 | IPU | 101.18.0010407 | 11 | 16/11/2018 | 076542/2019 |
| JOSE ALVES ENEAS JUNIOR | HOF-6672 | M.TRANS | 709.18.2912748 | 1 | 07/11/2018 | 114435/2019 |
| JOSE ALVES GUEDES FILHO | DWR-2807 | M.TRANS | 709.18.2935977 | 1 | 21/11/2018 | 125248/2019 |
| JOSE ALVES VIANA | 532.078.034.000 | IPU | 101.18.0223650 | 11 | 15/11/2018 | 089244/2019 |
| JOSE AMANCIO DA SILVA - ESPOLIO | 032.034.017.000 | IPU | 101.18.0187156 | 11 | 19/11/2018 | 086059/2019 |
| JOSE AMARIO MAIA UTILIDADES ME | FUW-2970 | M.TRANS | 709.18.2917598 | 1 | 07/11/2018 | 116285/2019 |
| JOSE AMARIO MAIA UTILIDADES ME | FUW-2970 | M.TRANS | 709.18.2934301 | 1 | 19/11/2018 | 124554/2019 |
| JOSE AMARO DA SILVA | EKK-6154 | M.TRANS | 709.18.2875075 | 1 | 05/11/2018 | 097651/2019 |
| JOSE AMARO DA SILVA | CMP-8163 | M.TRANS | 709.18.2907505 | 1 | 05/11/2018 | 112198/2019 |
| JOSE AMERICO SILVA | BNG-6097 | M.TRANS | 709.18.2888070 | 1 | 05/11/2018 | 102968/2019 |
| JOSE AMERICO ZANET | 018.100.023.000 | IPU | 101.18.0126161 | 11 | 19/11/2018 | 082346/2019 |
| JOSE AMILTON GONCALVES SILVA | CQV-8147 | M.TRANS | 709.18.2918127 | 1 | 07/11/2018 | 116545/2019 |
| JOSE ANDRE GOIS CANUTO | DAI-9331 | M.TRANS | 709.18.2891919 | 1 | 05/11/2018 | 104623/2019 |
| JOSE ANDRE MENDES | 532.100.161.000 | GAM | 802.18.4035623 | 1 | 23/11/2018 | 129989/2019 |
| JOSE ANDREZA DA SILVA | 031.067.002.000 | IPU | 101.18.0182238 | 11 | 19/11/2018 | 085724/2019 |
| JOSE ANGELO DE SOUZA | 028.006.023.000 | IPU | 101.18.0168408 | 11 | 12/11/2018 | 084946/2019 |
| JOSE ANIBAL DINIZ GOMES | DEA-2709 | M.TRANS | 709.18.2934119 | 1 | 19/11/2018 | 124469/2019 |
| JOSE ANSELMO CUNHA CHRISTIANINI | HIC-0806 | M.TRANS | 709.18.2877410 | 1 | 05/11/2018 | 098546/2019 |
| JOSE ANSELMO DOS SANTOS | 521.045.079.000 | IPU | 101.18.0209612 | 11 | 15/11/2018 | 087831/2019 |
| JOSE ANTONIO AMARASCO | EBS-2657 | M.TRANS | 709.18.2935008 | 1 | 19/11/2018 | 124919/2019 |
| JOSE ANTONIO BARBOZA | DRN-6127 | M.TRANS | 709.18.2907315 | 1 | 05/11/2018 | 112112/2019 |
| JOSE ANTONIO BATISTA DOS SANTOS | NXK-2039 | M.TRANS | 709.18.2881965 | 1 | 05/11/2018 | 100439/2019 |
| JOSE ANTONIO BENEDETTI | 012.037.041.065 | IPU | 101.18.0095493 | 11 | 17/11/2018 | 080641/2019 |
| JOSE ANTONIO CALIXTO | 011.031.004.000 | IPU | 101.18.0088607 | 11 | 15/11/2018 | 080366/2019 |
| JOSE ANTONIO CARDOSO | FVV-0443 | M.TRANS | 709.18.2883625 | 1 | 05/11/2018 | 101115/2019 |
| JOSE ANTONIO CARDOSO | FVV-0443 | M.TRANS | 709.18.2925931 | 1 | 19/11/2018 | 120140/2019 |
| JOSE ANTONIO CARDOSO DE PAULA | 027.100.019.000 | IPU | 101.18.0166401 | 11 | 15/11/2018 | 084828/2019 |
| JOSE ANTONIO CASTREGINI | 012.023.037.014 | IPU | 101.18.0094547 | 11 | 17/11/2018 | 080604/2019 |
| JOSE ANTONIO CORNACHINI | OKO-5377 | M.TRANS | 709.18.2907763 | 1 | 05/11/2018 | 112330/2019 |
| JOSE ANTONIO DA ASCENCAO | KDE-3141 | M.TRANS | 709.18.2887739 | 1 | 05/11/2018 | 102812/2019 |
| JOSE ANTONIO DA COSTA | GGZ-1815 | M.TRANS | 709.18.2887341 | 1 | 05/11/2018 | 102629/2019 |
| JOSE ANTONIO DA SILVA | 003.047.013.601 | IPU | 101.18.0030148 | 11 | 19/11/2018 | 077517/2019 |
| JOSE ANTONIO DA SILVA | 025.058.020.000 | IPU | 101.18.0154614 | 11 | 19/11/2018 | 084158/2019 |
| JOSE ANTONIO DA SILVA | 532.208.008.000 | IPU | 101.18.0226356 | 11 | 15/11/2018 | 089493/2019 |
| JOSE ANTONIO DA SILVA | 620.008.057.000 | IPU | 101.18.0239106 | 11 | 16/11/2018 | 090961/2019 |
| JOSE ANTONIO DA SILVA | DPL-2485 | M.TRANS | 709.18.2906774 | 1 | 05/11/2018 | 111850/2019 |
| JOSE ANTONIO DA SILVA | AOO-4684 | M.TRANS | 709.18.2921904 | 1 | 19/11/2018 | 117935/2019 |
| JOSE ANTONIO DA SILVA FILHO | KMV-5846 | M.TRANS | 709.18.2891738 | 1 | 05/11/2018 | 104548/2019 |
| JOSE ANTONIO DE ARAUJO | 512.033.001.066 | IPU | 101.18.0205111 | 11 | 16/11/2018 | 087534/2019 |
| JOSE ANTONIO DE CARVALHO | 012.045.037.001 | IPU | 101.18.0096018 | 11 | 17/11/2018 | 080664/2019 |
| JOSE ANTONIO DE CARVALHO | 012.045.037.004 | IPU | 101.18.0096021 | 11 | 17/11/2018 | 080665/2019 |
| JOSE ANTONIO DE CASTRO | KML-7065 | M.TRANS | 709.18.2907156 | 1 | 05/11/2018 | 112031/2019 |
| JOSE ANTONIO DE FREITAS | FEV-1217 | M.TRANS | 709.18.2908258 | 1 | 05/11/2018 | 112562/2019 |
| JOSE ANTONIO DE JESUS | 534.040.026.000 | IPU | 101.18.0234651 | 11 | 18/11/2018 | 090427/2019 |
| JOSE ANTONIO DE OLIVEIRA | DDX-7703 | M.TRANS | 709.18.2898202 | 1 | 05/11/2018 | 107771/2019 |
| JOSE ANTONIO DE OLIVEIRA | EWL-1903 | M.TRANS | 709.18.2930544 | 1 | 19/11/2018 | 122607/2019 |

| | | | | | | |
|---|-----------------|---------|----------------|----|------------|-------------|
| JOSE ANTONIO DE VASCONCELOS | DEX-1515 | M.TRANS | 709.18.2908887 | 1 | 05/11/2018 | 112846/2019 |
| JOSE ANTONIO DO NASCIMENTO | 031.020.010.000 | IPTU | 101.18.0179914 | 11 | 19/11/2018 | 085584/2019 |
| JOSE ANTONIO DO NASCIMENTO | 031.020.025.000 | IPTU | 101.18.0179927 | 11 | 19/11/2018 | 085585/2019 |
| JOSE ANTONIO DOS ANJOS | 002.032.036.000 | IPTU | 101.18.0017987 | 11 | 15/11/2018 | 076839/2019 |
| JOSE ANTONIO DOS SANTOS | 530.104.041.000 | IPTU | 101.18.0218617 | 11 | 12/11/2018 | 088768/2019 |
| JOSE ANTONIO DOS SANTOS | EAL-3323 | M.TRANS | 709.18.2875274 | 1 | 05/11/2018 | 097737/2019 |
| JOSE ANTONIO DOS SANTOS NETO | PXP-2028 | M.TRANS | 709.18.2908874 | 1 | 05/11/2018 | 112842/2019 |
| JOSE ANTONIO DUARTE | GHU-6230 | M.TRANS | 709.18.2903631 | 1 | 05/11/2018 | 110516/2019 |
| JOSE ANTONIO FERREIRA | ERZ-8169 | M.TRANS | 709.18.2929325 | 1 | 19/11/2018 | 121788/2019 |
| JOSE ANTONIO FRANCHI | ESV-5201 | M.TRANS | 709.18.2945377 | 1 | 28/11/2018 | 129128/2019 |
| JOSE ANTONIO GASPAS TERESO | EIP-9267 | M.TRANS | 709.18.2926591 | 1 | 19/11/2018 | 120509/2019 |
| JOSE ANTONIO GAZOLA | 534.133.005.000 | IPTU | 101.18.0236460 | 11 | 18/11/2018 | 090648/2019 |
| JOSE ANTONIO GOMES BARBOSA NETO | 532.060.056.000 | IPTU | 101.18.0222545 | 11 | 15/11/2018 | 089156/2019 |
| JOSE ANTONIO LEYVA GONZALEZ | CVA-3666 | M.TRANS | 709.18.2937372 | 1 | 21/11/2018 | 125943/2019 |
| JOSE ANTONIO LOURENSETTI | GBT-5499 | M.TRANS | 709.18.2923026 | 1 | 19/11/2018 | 118487/2019 |
| JOSE ANTONIO LOUZANIS | 033.119.038.000 | IPTU | 101.18.0195666 | 11 | 18/11/2018 | 086650/2019 |
| JOSE ANTONIO LUCAS DE OLIVEIRA | GBS-0403 | M.TRANS | 709.18.2900975 | 1 | 05/11/2018 | 109242/2019 |
| JOSE ANTONIO MORGON | 025.052.028.000 | IPTU | 101.18.0154414 | 11 | 19/11/2018 | 084141/2019 |
| JOSE ANTONIO MORGON | 025.075.123.036 | IPTU | 101.18.0156465 | 11 | 19/11/2018 | 084207/2019 |
| JOSE ANTONIO MOURA NETO | DLM-3510 | M.TRANS | 709.18.2897876 | 1 | 05/11/2018 | 107573/2019 |
| JOSE ANTONIO MUNIZ | EWO-3892 | M.TRANS | 709.18.2875812 | 1 | 05/11/2018 | 097955/2019 |
| JOSE ANTONIO PEDERSINI | 001.046.044.000 | IPTU | 101.18.0008596 | 11 | 07/11/2018 | 076488/2019 |
| JOSE ANTONIO PEDERSINI | 011.022.017.000 | IPTU | 101.18.0088227 | 11 | 15/11/2018 | 080347/2019 |
| JOSE ANTONIO PEDRO | | PP/FUNE | 702.18.4004425 | 4 | 27/11/2018 | 095266/2019 |
| JOSE ANTONIO PEDRO DA GLORIA | FSE-4520 | M.TRANS | 709.18.2905134 | 1 | 05/11/2018 | 111129/2019 |
| JOSE ANTONIO PESSOTO | EVD-3660 | M.TRANS | 709.18.2887510 | 1 | 05/11/2018 | 102704/2019 |
| JOSE ANTONIO REBELO BATISTA FERREIRA MOCO | DPG-7473 | M.TRANS | 709.18.2904746 | 1 | 05/11/2018 | 110965/2019 |
| JOSE ANTONIO RIBEIRO DA SILVA | EKQ-8487 | M.TRANS | 709.18.2890099 | 1 | 05/11/2018 | 103841/2019 |
| JOSE ANTONIO RODRIGUES DOS SANTOS | ETS-6563 | M.TRANS | 709.18.2941333 | 1 | 28/11/2018 | 127570/2019 |
| JOSE ANTONIO ROSSETTE | 006.050.003.008 | IPTU | 101.18.0059676 | 11 | 16/11/2018 | 079246/2019 |
| JOSE ANTONIO SANTANA | 530.112.009.000 | IPTU | 101.18.0218958 | 11 | 12/11/2018 | 088834/2019 |
| JOSE ANTONIO SILVA JUNIOR | 003.057.075.000 | IPTU | 101.18.0032107 | 11 | 19/11/2018 | 077714/2019 |
| JOSE ANTONIO TAVARES | 030.106.030.000 | IPTU | 101.18.0177681 | 11 | 18/11/2018 | 085456/2019 |
| JOSE ANTONIO TEODOSIO CARVALHO | 024.012.064.047 | IPTU | 101.18.0146814 | 11 | 17/11/2018 | 083635/2019 |
| JOSE ANTONIO VICTALINO GUELLI | FFZ-8758 | M.TRANS | 709.18.2893867 | 1 | 05/11/2018 | 105609/2019 |
| JOSE ANTONIO VIEIRA - ESPOLIO | 533.228.045.000 | IPTU | 101.18.0231697 | 11 | 18/11/2018 | 090103/2019 |
| JOSE ANTONIO VILACA | 003.002.001.000 | IPTU | 101.18.0024864 | 11 | 19/11/2018 | 077162/2019 |
| JOSE ANTONIO ZANAO GIMENEZ | DPP-8015 | M.TRANS | 709.18.2874217 | 1 | 05/11/2018 | 097292/2019 |
| JOSE ANTUNES DE OLIVEIRA JUNIOR | 016.032.033.000 | IPTU | 101.18.0115557 | 11 | 12/11/2018 | 081770/2019 |
| JOSE ANTUNES VIEIRA | 001.052.005.000 | IPTU | 101.18.0009547 | 11 | 16/11/2018 | 076512/2019 |
| JOSE ANTUNES VIEIRA | 001.091.031.000 | IPTU | 101.18.0013497 | 11 | 16/11/2018 | 076681/2019 |
| JOSE ANTUNES VIEIRA | 031.051.014.000 | IPTU | 101.18.0181568 | 11 | 19/11/2018 | 085663/2019 |
| JOSE APARECIDO ALVES | 011.033.113.003 | IPTU | 101.18.0088736 | 11 | 15/11/2018 | 080370/2019 |
| JOSE APARECIDO ALVES | CLL-1136 | M.TRANS | 709.18.2933002 | 1 | 19/11/2018 | 123969/2019 |
| JOSE APARECIDO BICAS | 523.315.007.000 | IPTU | 101.18.0215757 | 11 | 12/11/2018 | 088415/2019 |
| JOSE APARECIDO DA COSTA | DVT-7782 | M.TRANS | 709.18.2933819 | 1 | 19/11/2018 | 124304/2019 |
| JOSE APARECIDO DA SILVA | FPI-6416 | M.TRANS | 709.18.2873412 | 1 | 05/11/2018 | 096928/2019 |
| JOSE APARECIDO DA SILVA | FPI-6416 | M.TRANS | 709.18.2879265 | 1 | 05/11/2018 | 099351/2019 |
| JOSE APARECIDO DE ALMEIDA | DEN-1771 | M.TRANS | 709.18.2928057 | 1 | 19/11/2018 | 121185/2019 |
| JOSE APARECIDO DE CAMPOS | AWQ-1475 | M.TRANS | 709.18.2903023 | 1 | 05/11/2018 | 110206/2019 |
| JOSE APARECIDO DE CAMPOS | AWQ-1475 | M.TRANS | 709.18.2903270 | 1 | 05/11/2018 | 110325/2019 |
| JOSE APARECIDO DE MELO | FMW-9507 | M.TRANS | 709.18.2883309 | 1 | 05/11/2018 | 100998/2019 |
| JOSE APARECIDO DE OLIVEIRA | FLQ-6771 | M.TRANS | 709.18.2937056 | 1 | 21/11/2018 | 125773/2019 |
| JOSE APARECIDO DE OLIVEIRA | EU-6851 | M.TRANS | 709.18.2938566 | 1 | 28/11/2018 | 126215/2019 |
| JOSE APARECIDO DE PAULA | 020.029.096.010 | IPTU | 101.18.0131872 | 11 | 17/11/2018 | 082729/2019 |
| JOSE APARECIDO DE SOUZA | FFD-1038 | M.TRANS | 709.18.2919254 | 1 | 07/11/2018 | 117067/2019 |
| JOSE APARECIDO DO NASCIMENTO JUNIOR | FQD-5529 | M.TRANS | 709.18.2875536 | 1 | 05/11/2018 | 097868/2019 |
| JOSE APARECIDO DOS ANJOS | GIU-0556 | M.TRANS | 709.18.2903204 | 1 | 05/11/2018 | 110293/2019 |
| JOSE APARECIDO DOS ANJOS | GIU-0556 | M.TRANS | 709.18.2909428 | 1 | 07/11/2018 | 113072/2019 |
| JOSE APARECIDO DOS SANTOS | 532.306.009.000 | IPTU | 101.18.0226621 | 11 | 15/11/2018 | 089535/2019 |
| JOSE APARECIDO DOS SANTOS | 532.312.048.000 | IPTU | 101.18.0226900 | 11 | 15/11/2018 | 089577/2019 |
| JOSE APARECIDO DOS SANTOS | EZF-7178 | M.TRANS | 709.18.2906518 | 1 | 05/11/2018 | 111720/2019 |
| JOSE APARECIDO HENRIQUE | EIH-9822 | M.TRANS | 709.18.2928860 | 1 | 19/11/2018 | 121563/2019 |
| JOSE APARECIDO JESUINO | 620.113.030.000 | IPTU | 101.18.0239898 | 11 | 16/11/2018 | 091041/2019 |
| JOSE APARECIDO MARCANTONIO | 512.024.087.000 | IPTU | 101.18.0203663 | 11 | 16/11/2018 | 087400/2019 |
| JOSE APARECIDO MARTINS | 620.504.010.000 | IPTU | 101.18.0240566 | 11 | 16/11/2018 | 091110/2019 |
| JOSE APARECIDO MARTINS | | ISS CC | 705.18.2859845 | 2 | 16/11/2018 | 095657/2019 |
| JOSE APARECIDO OSCAR | CRG-4118 | M.TRANS | 709.18.2919568 | 1 | 07/11/2018 | 117194/2019 |
| JOSE APARECIDO PAES | HOH-0621 | M.TRANS | 709.18.2940192 | 1 | 28/11/2018 | 127017/2019 |
| JOSE APARECIDO PINTO RIBEIRO | AMJ-4645 | M.TRANS | 709.18.2930673 | 1 | 19/11/2018 | 122682/2019 |
| JOSE APARECIDO PIRES DE MORAIS | 055.895 | P.PUBL | 707.18.0244588 | 11 | 28/11/2018 | 095747/2019 |
| JOSE APARECIDO RIBEIRO DE OLIVEIRA | 003.036.049.047 | IPTU | 101.18.0027167 | 11 | 19/11/2018 | 077275/2019 |
| JOSE APARECIDO RIBEIRO DE OLIVEIRA | 013.043.006.025 | IPTU | 101.18.0102508 | 11 | 15/11/2018 | 080943/2019 |
| JOSE APARECIDO ROSSATTO | 003.047.013.457 | IPTU | 101.18.0030004 | 11 | 19/11/2018 | 077496/2019 |
| JOSE APARECIDO SANTOS DA SILVA | 013.048.046.009 | IPTU | 101.18.0103012 | 11 | 15/11/2018 | 080971/2019 |
| JOSE APARECIDO VIEIRA | 620.300.066.000 | IPTU | 101.18.0240349 | 11 | 16/11/2018 | 091082/2019 |
| JOSE ARAUJO BARBOSA DE ALMEIDA | DVE-7255 | M.TRANS | 709.18.2892568 | 1 | 05/11/2018 | 104955/2019 |
| JOSE ARAUJO BARBOSA DE ALMEIDA | DVE-7255 | M.TRANS | 709.18.2892603 | 1 | 05/11/2018 | 104970/2019 |
| JOSE ARAUJO BARBOSA DE ALMEIDA | DVE-7255 | M.TRANS | 709.18.2893493 | 1 | 05/11/2018 | 105386/2019 |
| JOSE ARAUJO BARBOSA DE ALMEIDA | DVE-7255 | M.TRANS | 709.18.2893710 | 1 | 05/11/2018 | 105527/2019 |
| JOSE ARAUJO BARBOSA DE ALMEIDA | DVE-7255 | M.TRANS | 709.18.2893949 | 1 | 05/11/2018 | 105650/2019 |
| JOSE ARAUJO DA SILVA FILHO | CQ-6663 | M.TRANS | 709.18.2934263 | 1 | 19/11/2018 | 124536/2019 |
| JOSE ARAUJO LIMA | 512.028.042.000 | IPTU | 101.18.0204310 | 11 | 01/11/2018 | 087453/2019 |
| JOSE ARI LIMEIRA DA SILVA | 532.052.011.000 | IPTU | 101.18.0222057 | 11 | 15/11/2018 | 089111/2019 |
| JOSE ARILDO SABINO QUEIROZ | 511.031.005.000 | IPTU | 101.18.0201616 | 11 | 17/11/2018 | 087193/2019 |
| JOSE ARIMATEIA DE SOUZA | 227.332 | TX/PPUB | 708.18.2617910 | 4 | 01/11/2018 | 095902/2019 |
| JOSE ARIMATEIA SORAES DE MELO | FGC-8394 | M.TRANS | 709.18.2903917 | 1 | 05/11/2018 | 110640/2019 |
| JOSE ARIMATEIA WAGNER NOGUEIRA JUNIOR | EBF-7079 | M.TRANS | 709.18.2899701 | 1 | 05/11/2018 | 108646/2019 |
| JOSE ARISTEU DE OLIVEIRA | CEH-3037 | M.TRANS | 709.18.2933835 | 1 | 19/11/2018 | 124312/2019 |
| JOSE ARISTEU GOMES PASSOS HONORATO | FLO-4556 | M.TRANS | 709.18.2900255 | 1 | 05/11/2018 | 108894/2019 |
| JOSE ARISTON DE MORAES | 33.098.057.000 | CIP | 105.18.0247120 | 11 | 26/11/2018 | 092304/2019 |
| JOSE ARMINDO DE CARVALHO | CMK-9884 | M.TRANS | 709.18.2930138 | 1 | 19/11/2018 | 122298/2019 |

| | | | | | | |
|---|-----------------|---------|----------------|----|------------|-------------|
| JOSE ARNALDO DA SILVA | EDC-3054 | M.TRANS | 709.18.2918876 | 1 | 07/11/2018 | 116902/2019 |
| JOSE ARNALDO PEREIRA DA SILVA | CZJ-5106 | M.TRANS | 709.18.2890456 | 1 | 05/11/2018 | 104011/2019 |
| JOSE ARNALDO PEREIRA DA SILVA | CZJ-5106 | M.TRANS | 709.18.2891910 | 1 | 05/11/2018 | 104618/2019 |
| JOSE ARTUR PRESAS RODRIGUES | DVA-2966 | M.TRANS | 709.18.2897532 | 1 | 05/11/2018 | 107356/2019 |
| JOSE ASCUAS DE JESUS SILVA | 534.127.054.000 | CIP | 105.18.0250372 | 11 | 26/11/2018 | 093414/2019 |
| JOSE ATAIDE DE CARVALHO | PUC-5588 | M.TRANS | 709.18.2904159 | 1 | 05/11/2018 | 110709/2019 |
| JOSE ATANASIO DIAS | 524.429.027.000 | IPTU | 101.18.0218283 | 11 | 17/11/2018 | 088707/2019 |
| JOSE AUGUSTO BOTELHO | | ISS CC | 705.16.2998913 | 1 | 25/11/2016 | 095512/2019 |
| JOSE AUGUSTO BOTELHO | | ISS CC | 705.16.2998913 | 2 | 25/12/2016 | 095513/2019 |
| JOSE AUGUSTO BOTELHO | | ISS CC | 705.16.2998913 | 3 | 25/01/2017 | 095514/2019 |
| JOSE AUGUSTO BOTELHO | | ISS CC | 705.16.2998913 | 4 | 25/02/2017 | 095515/2019 |
| JOSE AUGUSTO BOTELHO | | ISS CC | 705.16.2998913 | 5 | 25/03/2017 | 095516/2019 |
| JOSE AUGUSTO BOTELHO | | ISS CC | 705.16.2998913 | 6 | 25/04/2017 | 095517/2019 |
| JOSE AUGUSTO DE SOUZA SANTOS | 524.225.005.000 | IPTU | 101.18.0217461 | 11 | 17/11/2018 | 088632/2019 |
| JOSE AUGUSTO DO NASCIMENTO - ESPOLIO | 026.042.003.000 | IPTU | 101.18.0160737 | 11 | 12/11/2018 | 084440/2019 |
| JOSE AUGUSTO FERREIRA DA SILVA | DOL-2405 | M.TRANS | 709.18.2885672 | 1 | 05/11/2018 | 101946/2019 |
| JOSE AUGUSTO GONCALVES | 027.025.068.000 | IPTU | 101.18.0163771 | 11 | 15/11/2018 | 084666/2019 |
| JOSE AUGUSTO PEREIRA | FMV-9043 | M.TRANS | 709.18.2902974 | 1 | 05/11/2018 | 110183/2019 |
| JOSE AUGUSTO SANTOS | LAV-2199 | M.TRANS | 709.18.2931522 | 1 | 19/11/2018 | 123171/2019 |
| JOSE AUGUSTO TAINO (ESPOLIO) | 027.129.011.000 | IPTU | 101.18.0167363 | 11 | 15/11/2018 | 084876/2019 |
| JOSE AURECIO DANTAS | FCG-8266 | M.TRANS | 709.18.2939465 | 1 | 28/11/2018 | 126659/2019 |
| JOSE BALSANI JUNIOR | EJG-7924 | M.TRANS | 709.18.2912737 | 1 | 07/11/2018 | 114432/2019 |
| JOSE BARBOSA | 005.022.060.005 | IPTU | 101.18.0048233 | 11 | 12/11/2018 | 078570/2019 |
| JOSE BARBOSA | 005.051.034.000 | IPTU | 101.18.0049412 | 11 | 12/11/2018 | 078632/2019 |
| JOSE BARBOSA | 011.028.087.000 | IPTU | 101.18.0088541 | 11 | 15/11/2018 | 080362/2019 |
| JOSE BARBOSA DA SILVA | 031.064.028.000 | IPTU | 101.18.0182132 | 11 | 19/11/2018 | 085715/2019 |
| JOSE BARBOSA DA SILVA | CTH-2442 | M.TRANS | 709.18.2928313 | 1 | 19/11/2018 | 121303/2019 |
| JOSE BARBOSA DA SILVA | BGT-6836 | M.TRANS | 709.18.2933292 | 1 | 19/11/2018 | 124107/2019 |
| JOSE BARBOSA DA SILVA NETO | DGV-5996 | M.TRANS | 709.18.2899259 | 1 | 05/11/2018 | 108416/2019 |
| JOSE BARBOSA LIMA | 532.200.023.003 | IPTU | 101.18.0226100 | 11 | 15/11/2018 | 089464/2019 |
| JOSE BARBOSA PINHEIRO | 524.427.060.000 | IPTU | 101.18.0218196 | 11 | 17/11/2018 | 088693/2019 |
| JOSE BARBOSA TENORIO | FDA-6226 | M.TRANS | 709.18.2929083 | 1 | 19/11/2018 | 121664/2019 |
| JOSE BARONE - ESPOLIO | 510.102.007.000 | IPTU | 101.18.0199325 | 11 | 16/11/2018 | 086960/2019 |
| JOSE BARONE - ESPOLIO | 510.102.007.000 | CIP | 105.18.0247339 | 11 | 26/11/2018 | 092341/2019 |
| JOSE BARROS DA SILVA | 032.072.150.000 | IPTU | 101.18.0188463 | 11 | 19/11/2018 | 086158/2019 |
| JOSE BASILIO DE ALMEIDA SEXTO -ESPOLIO | 032.019.028.000 | IPTU | 101.18.0186624 | 11 | 19/11/2018 | 086022/2019 |
| JOSE BASILIO FILHO | EQF-4113 | M.TRANS | 709.18.2920850 | 1 | 19/11/2018 | 117497/2019 |
| JOSE BASTISTA DOS SANTOS E CIA TRANSPORTES LT | GGM-4302 | M.TRANS | 709.18.2917088 | 1 | 07/11/2018 | 115979/2019 |
| JOSE BATISTA DA SILVA | JMI-8947 | M.TRANS | 709.18.2900334 | 1 | 05/11/2018 | 108940/2019 |
| JOSE BATISTA DE BRITO | FWW-0042 | M.TRANS | 709.18.2927291 | 1 | 19/11/2018 | 120816/2019 |
| JOSE BATISTA FILHO | EBE-3987 | M.TRANS | 709.18.2912845 | 1 | 07/11/2018 | 114478/2019 |
| JOSE BATISTA FILHO | EBE-3987 | M.TRANS | 709.18.2930043 | 1 | 19/11/2018 | 122216/2019 |
| JOSE BATISTA GUILHERMINO | AFX-3758 | M.TRANS | 709.18.2912163 | 1 | 07/11/2018 | 114173/2019 |
| JOSE BATISTA SOBRINHO | 533.104.018.000 | CIP | 105.18.0249898 | 11 | 26/11/2018 | 093214/2019 |
| JOSE BELMONTE LOPES | DEA-0043 | M.TRANS | 709.18.2930440 | 1 | 19/11/2018 | 122529/2019 |
| JOSE BENEDITO ALVES | ENS-8155 | M.TRANS | 709.18.2927177 | 1 | 19/11/2018 | 120772/2019 |
| JOSE BENEDITO DA SILVA - ESPOLIO | 031.104.079.000 | IPTU | 101.18.0183604 | 11 | 19/11/2018 | 085823/2019 |
| JOSE BENEDITO DE OLIVEIRA | 032.065.097.000 | IPTU | 101.18.0188126 | 11 | 19/11/2018 | 086125/2019 |
| JOSE BENEDITO DOS SANTOS | 026.059.011.000 | IPTU | 101.18.0161214 | 11 | 22/11/2018 | 084480/2019 |
| JOSE BENEDITO FERREIRA | 512.021.109.000 | IPTU | 101.18.0203385 | 11 | 16/11/2018 | 087367/2019 |
| JOSE BENEDITO PINTO | DWU-6912 | M.TRANS | 709.18.2918664 | 1 | 07/11/2018 | 116804/2019 |
| JOSE BENEDITO RODRIGUES NETO | 024.015.056.283 | IPTU | 101.18.0147564 | 11 | 17/11/2018 | 083686/2019 |
| JOSE BENEDITO TEODORO | 026.002.074.157 | IPTU | 101.18.0159551 | 11 | 12/11/2018 | 084369/2019 |
| JOSE BENTO BARBATO | 001.064.022.123 | IPTU | 101.18.0010403 | 11 | 16/11/2018 | 076540/2019 |
| JOSE BENTO MARIANO | 003.047.012.213 | IPTU | 101.18.0028763 | 11 | 19/11/2018 | 077369/2019 |
| JOSE BERILO DOS SANTOS | 512.005.035.000 | IPTU | 101.18.0202120 | 11 | 16/11/2018 | 087275/2019 |
| JOSE BERNARDINO DA SILVA | 018.032.160.005 | IPTU | 101.18.0122265 | 11 | 19/11/2018 | 082080/2019 |
| JOSE BERNARDO DA SILVA SOBRINHO | 624.032.001.000 | IPTUTCE | 103.18.0242865 | 11 | 19/11/2018 | 091888/2019 |
| JOSE BERNARDO PORTELLA KRUPPA | 521.400.033.275 | IPTU | 101.18.0210632 | 11 | 15/11/2018 | 087942/2019 |
| JOSE BESERRA DE ARAUJO FILHO | 510.100.046.059 | IPTU | 101.18.0198718 | 11 | 16/11/2018 | 086905/2019 |
| JOSE BEZERRA CANDIDO | FXA-8709 | M.TRANS | 709.18.2936727 | 1 | 21/11/2018 | 125588/2019 |
| JOSE BEZERRA MELO | EYJ-5650 | M.TRANS | 709.18.2873121 | 1 | 05/11/2018 | 096814/2019 |
| JOSE BEZERRA SOBRINHO | 017.019.031.000 | IPTU | 101.18.0118164 | 11 | 12/11/2018 | 081883/2019 |
| JOSE BISPO PEIXOTO DE JESUS SERRALHERIA ME | DPL-5135 | M.TRANS | 709.18.2914622 | 1 | 07/11/2018 | 115095/2019 |
| JOSE BISPO PEIXOTO DE JESUS SERRALHERIA ME | DPL-5135 | M.TRANS | 709.18.2915605 | 1 | 07/11/2018 | 115421/2019 |
| JOSE BLAS MARTINEZ OTAZO | ENL-1850 | M.TRANS | 709.18.2938973 | 1 | 28/11/2018 | 126423/2019 |
| JOSE BONFILHO SEBASTIANI | 001.037.020.018 | IPTU | 101.18.0007275 | 11 | 16/11/2018 | 076440/2019 |
| JOSE BONIFACIO DA SILVA | EXY-6651 | M.TRANS | 709.18.2927613 | 1 | 19/11/2018 | 120959/2019 |
| JOSE BONIFACIO DE SOUZA | 533.223.044.000 | IPTU | 101.18.0231409 | 11 | 18/11/2018 | 090082/2019 |
| JOSE BORBA | 002.009.008.000 | IPTU | 101.18.0015960 | 11 | 22/11/2018 | 076773/2019 |
| JOSE BORGES | 011.033.114.343 | IPTU | 101.18.0089492 | 11 | 15/11/2018 | 080405/2019 |
| JOSE BORGES | EAT-4055 | M.TRANS | 709.18.2924956 | 1 | 19/11/2018 | 119526/2019 |
| JOSE BORGES DA SILVA | 623.407.019.000 | IPTUTCE | 103.18.2868091 | 2 | 23/11/2018 | 091931/2019 |
| JOSE BORSI JUNIOR | CWJ-2227 | M.TRANS | 709.18.2918335 | 1 | 07/11/2018 | 116648/2019 |
| JOSE BRAZ DE ARAUJO | DLC-9177 | M.TRANS | 709.18.2873517 | 1 | 05/11/2018 | 096978/2019 |
| JOSE BRENE CAMPOS | 030.039.041.000 | IPTU | 101.18.0175773 | 11 | 18/11/2018 | 085320/2019 |
| JOSE BRUNO FERREIRA DE LUNA | EIP-9079 | M.TRANS | 709.18.2874368 | 1 | 05/11/2018 | 097360/2019 |
| JOSE BUSTAMONTE FILHO | DGD-6884 | M.TRANS | 709.18.2882467 | 1 | 05/11/2018 | 100662/2019 |
| JOSE CAETANO DE ARAUJO | 534.130.023.000 | CIP | 105.18.0250438 | 11 | 26/11/2018 | 093445/2019 |
| JOSE CAITANO FONTES | 006.040.005.000 | IPTU | 101.18.0058483 | 11 | 16/11/2018 | 079170/2019 |
| JOSE CAMILO CAMPOS | 013.041.038.011 | IPTU | 101.18.0102296 | 11 | 15/11/2018 | 080933/2019 |
| JOSE CAMILO DE CARVALHO | HJI-5126 | M.TRANS | 709.18.2898139 | 1 | 05/11/2018 | 107731/2019 |
| JOSE CAMILO DE SOUZA | GGG-7416 | M.TRANS | 709.18.2909103 | 1 | 05/11/2018 | 112955/2019 |
| JOSE CANDIDO | 534.138.003.000 | IPTU | 101.18.0236568 | 11 | 18/11/2018 | 090661/2019 |
| JOSE CANDIDO | 534.138.004.000 | IPTU | 101.18.0236569 | 11 | 18/11/2018 | 090662/2019 |
| JOSE CANDIDO DA SILVA | CZX-7681 | M.TRANS | 709.18.2925007 | 1 | 19/11/2018 | 119555/2019 |
| JOSE CANDIDO DOS SANTOS | CSM-1957 | M.TRANS | 709.18.2919918 | 1 | 07/11/2018 | 117349/2019 |
| JOSE CAPELLI FILHO | 015.040.042.000 | IPTU | 101.18.0108766 | 11 | 12/11/2018 | 081329/2019 |
| JOSE CAPELLI - ESPOLIO | 017.032.048.000 | IPTU | 101.18.0119761 | 11 | 12/11/2018 | 081970/2019 |
| JOSE CARDOSO DA SILVA | 003.058.036.000 | IPTU | 101.18.0032132 | 11 | 19/11/2018 | 077718/2019 |
| JOSE CARDOSO DOS SANTOS | 532.033.054.000 | IPTU | 101.18.0221519 | 11 | 15/11/2018 | 089061/2019 |
| JOSE CARLOS AGUIAR | EUQ-7093 | M.TRANS | 709.18.2945494 | 1 | 28/11/2018 | 129198/2019 |

| | | | | | | |
|--|-----------------|---------|----------------|----|------------|-------------|
| JOSE CARLOS ALVES | 001.068.256.876 | IPU | 101.18.0012479 | 11 | 16/11/2018 | 076636/2019 |
| JOSE CARLOS ALVES DE SOUZA | FTN-5616 | M.TRANS | 709.18.2929440 | 1 | 19/11/2018 | 121860/2019 |
| JOSE CARLOS ALVES DIAS | 030.012.086.000 | IPU | 101.18.0174812 | 11 | 18/11/2018 | 085274/2019 |
| JOSE CARLOS ALVES DOS SANTOS | 029.154.011.000 | IPU | 101.18.0174163 | 11 | 16/11/2018 | 085244/2019 |
| JOSE CARLOS ANTUNES | CYN-9188 | M.TRANS | 709.18.2926856 | 1 | 19/11/2018 | 120627/2019 |
| JOSE CARLOS APARECIDO CAVALA | 002.017.019.081 | IPU | 101.18.0016479 | 11 | 15/11/2018 | 076795/2019 |
| JOSE CARLOS ARONI | EAE-7826 | M.TRANS | 709.18.2905038 | 1 | 05/11/2018 | 111083/2019 |
| JOSE CARLOS BARBOSA DIAS | EEC-8282 | M.TRANS | 709.18.2889538 | 1 | 05/11/2018 | 103583/2019 |
| JOSE CARLOS BARBOSA DOS SANTOS | 016.015.122.111 | IPU | 101.18.0113246 | 11 | 12/11/2018 | 081617/2019 |
| JOSE CARLOS BENEDITO | 018.034.090.027 | IPU | 101.18.0122560 | 11 | 19/11/2018 | 082105/2019 |
| JOSE CARLOS BENITTE | GBH-7459 | M.TRANS | 709.18.2884059 | 1 | 05/11/2018 | 101307/2019 |
| JOSE CARLOS BRANDAO | 007.074.161.681 | IPU | 101.18.0069765 | 11 | 12/11/2018 | 079714/2019 |
| JOSE CARLOS BRITO | ENL-3139 | M.TRANS | 709.18.2924517 | 1 | 19/11/2018 | 119277/2019 |
| JOSE CARLOS BUENO ARANTES | FJA-3617 | M.TRANS | 709.18.2891669 | 1 | 05/11/2018 | 104515/2019 |
| JOSE CARLOS CANUTO DE ARAUJO | 534.108.091.000 | CIP | 105.18.0250175 | 11 | 26/11/2018 | 093306/2019 |
| JOSE CARLOS CARDOSO | GHC-8426 | M.TRANS | 709.18.2878571 | 1 | 05/11/2018 | 099055/2019 |
| JOSE CARLOS CARNEIRO | FAX-1382 | M.TRANS | 709.18.2893073 | 1 | 05/11/2018 | 105193/2019 |
| JOSE CARLOS CARRETERO | ENL-5059 | M.TRANS | 709.18.2899199 | 1 | 05/11/2018 | 108382/2019 |
| JOSE CARLOS CASSIANO | DZF-5896 | M.TRANS | 709.18.2899444 | 1 | 05/11/2018 | 108524/2019 |
| JOSE CARLOS CATARINO | EKH-8051 | M.TRANS | 709.18.2912466 | 1 | 07/11/2018 | 114312/2019 |
| JOSE CARLOS CESTARI | AJS-9419 | M.TRANS | 709.18.2890453 | 1 | 05/11/2018 | 104010/2019 |
| JOSE CARLOS CESTARI | AJS-9419 | M.TRANS | 709.18.2928055 | 1 | 19/11/2018 | 121183/2019 |
| JOSE CARLOS CORDEIRO | EDA-6759 | M.TRANS | 709.18.2925520 | 1 | 19/11/2018 | 119861/2019 |
| JOSE CARLOS CORDEIRO | EDA-6759 | M.TRANS | 709.18.2925558 | 1 | 19/11/2018 | 119892/2019 |
| JOSE CARLOS CORREIA | 003.047.015.008 | IPU | 101.18.0030181 | 11 | 19/11/2018 | 077520/2019 |
| JOSE CARLOS DA CUNHA | 533.209.077.007 | IPU | 101.18.0230773 | 11 | 18/11/2018 | 090036/2019 |
| JOSE CARLOS DA ROCHA | 524.220.059.000 | IPU | 101.18.0217283 | 11 | 17/11/2018 | 088613/2019 |
| JOSE CARLOS DA SILVA | 026.097.004.000 | IPU | 101.18.0162477 | 1 | 12/01/2018 | 084577/2019 |
| JOSE CARLOS DA SILVA | 026.097.004.000 | IPU | 101.18.0162477 | 2 | 12/02/2018 | 084578/2019 |
| JOSE CARLOS DA SILVA | 026.097.004.000 | IPU | 101.18.0162477 | 3 | 12/03/2018 | 084579/2019 |
| JOSE CARLOS DA SILVA | 026.097.004.000 | IPU | 101.18.0162477 | 4 | 12/04/2018 | 084580/2019 |
| JOSE CARLOS DA SILVA | 026.097.004.000 | IPU | 101.18.0162477 | 5 | 12/05/2018 | 084581/2019 |
| JOSE CARLOS DA SILVA | 026.097.004.000 | IPU | 101.18.0162477 | 6 | 12/06/2018 | 084582/2019 |
| JOSE CARLOS DA SILVA | 026.097.004.000 | IPU | 101.18.0162477 | 7 | 12/07/2018 | 084583/2019 |
| JOSE CARLOS DA SILVA | 026.097.004.000 | IPU | 101.18.0162477 | 8 | 12/08/2018 | 084584/2019 |
| JOSE CARLOS DA SILVA | 026.097.004.000 | IPU | 101.18.0162477 | 9 | 12/09/2018 | 084585/2019 |
| JOSE CARLOS DA SILVA | 026.097.004.000 | IPU | 101.18.0162477 | 10 | 12/10/2018 | 084586/2019 |
| JOSE CARLOS DA SILVA | 026.097.004.000 | IPU | 101.18.0162477 | 11 | 12/11/2018 | 084587/2019 |
| JOSE CARLOS DA SILVA | 027.161.007.000 | IPU | 101.18.0168282 | 11 | 15/11/2018 | 084936/2019 |
| JOSE CARLOS DA SILVA | 030.094.015.000 | IPU | 101.18.0176995 | 11 | 20/11/2018 | 085398/2019 |
| JOSE CARLOS DA SILVA | 031.001.057.000 | IPU | 101.18.0179345 | 11 | 19/11/2018 | 085544/2019 |
| JOSE CARLOS DA SILVA | 521.020.001.038 | IPU | 101.18.0208000 | 11 | 15/11/2018 | 087732/2019 |
| JOSE CARLOS DA SILVA | 534.147.009.000 | IPU | 101.18.0236994 | 11 | 18/11/2018 | 090697/2019 |
| JOSE CARLOS DA SILVA | EWL-8558 | M.TRANS | 709.18.2891651 | 1 | 05/11/2018 | 104506/2019 |
| JOSE CARLOS DA SILVA | IFH-1857 | M.TRANS | 709.18.2927547 | 1 | 19/11/2018 | 120923/2019 |
| JOSE CARLOS DA SILVA - ESPOLIO | 532.070.003.000 | IPU | 101.18.0223194 | 11 | 15/11/2018 | 089210/2019 |
| JOSE CARLOS DA SILVA CHAVES | CCP-4864 | M.TRANS | 709.18.2929140 | 1 | 19/11/2018 | 121694/2019 |
| JOSE CARLOS DA SILVA FILHO | 023.051.086.011 | IPU | 101.18.0145490 | 11 | 12/11/2018 | 083574/2019 |
| JOSE CARLOS DA SILVA RAPOSO | 025.001.234.034 | IPU | 101.18.0152272 | 11 | 19/11/2018 | 084048/2019 |
| JOSE CARLOS DA SILVA RODRIGUES | FBJ-3857 | M.TRANS | 709.18.2937761 | 1 | 21/11/2018 | 126115/2019 |
| JOSE CARLOS DANTAS | 003.047.016.571 | IPU | 101.18.0031104 | 11 | 19/11/2018 | 077615/2019 |
| JOSE CARLOS DANTAS OLIVEIRA | 009.071.005.000 | IPU | 101.18.0079299 | 11 | 17/11/2018 | 080000/2019 |
| JOSE CARLOS DANTAS OLIVEIRA | 521.400.033.207 | IPU | 101.18.0210564 | 11 | 15/11/2018 | 087935/2019 |
| JOSE CARLOS DAS ALMAS | CVS-0232 | M.TRANS | 709.18.2879120 | 1 | 05/11/2018 | 099295/2019 |
| JOSE CARLOS DAS DORES | 033.002.250.227 | IPU | 101.18.0190625 | 11 | 18/11/2018 | 086278/2019 |
| JOSE CARLOS DE ARAUJO LIMA | EIY-0366 | M.TRANS | 709.18.2918257 | 1 | 07/11/2018 | 116617/2019 |
| JOSE CARLOS DE BARROS | 033.092.027.000 | IPU | 101.18.0194731 | 8 | 18/08/2018 | 076035/2019 |
| JOSE CARLOS DE BARROS | 033.092.027.000 | IPU | 101.18.0194731 | 9 | 18/09/2018 | 076036/2019 |
| JOSE CARLOS DE BARROS | 033.092.027.000 | IPU | 101.18.0194731 | 10 | 18/10/2018 | 076037/2019 |
| JOSE CARLOS DE BARROS | 033.092.027.000 | IPU | 101.18.0194731 | 11 | 18/11/2018 | 076038/2019 |
| JOSE CARLOS DE CASTRO | 015.106.032.000 | IPU | 101.18.0111642 | 11 | 12/11/2018 | 081507/2019 |
| JOSE CARLOS DE FIGUEREDO | 532.100.208.000 | CIP | 105.18.0249278 | 11 | 26/11/2018 | 092865/2019 |
| JOSE CARLOS DE FIGUEREDO | 532.100.209.000 | CIP | 105.18.0249279 | 11 | 26/11/2018 | 092866/2019 |
| JOSE CARLOS DE JESUS DIAS | FOR-2164 | M.TRANS | 709.18.2945057 | 1 | 28/11/2018 | 128973/2019 |
| JOSE CARLOS DE LIMA | 33.100.058.000 | CIP | 105.18.0247128 | 11 | 26/11/2018 | 092305/2019 |
| JOSE CARLOS DE LIMA | GGD-2868 | M.TRANS | 709.18.2933705 | 1 | 19/11/2018 | 124263/2019 |
| JOSE CARLOS DE MEDEIROS | 021.019.037.000 | IPU | 101.18.0138732 | 11 | 18/11/2018 | 083161/2019 |
| JOSE CARLOS DE MELO - ESPOLIO | 534.108.068.000 | IPU | 101.18.0235282 | 11 | 18/11/2018 | 090493/2019 |
| JOSE CARLOS DE OLIVEIRA | 033.002.115.000 | IPU | 101.18.0190271 | 11 | 18/11/2018 | 086246/2019 |
| JOSE CARLOS DE OLIVEIRA | 512.048.013.000 | IPU | 101.18.0205531 | 11 | 16/11/2018 | 087577/2019 |
| JOSE CARLOS DE OLIVEIRA FREITAS | 533.310.017.000 | IPU | 101.18.0232781 | 11 | 18/11/2018 | 090227/2019 |
| JOSE CARLOS DE SANTANA | 524.432.012.000 | IPU | 101.18.0218375 | 11 | 17/11/2018 | 088723/2019 |
| JOSE CARLOS DE SOUSA | IOJ-0572 | M.TRANS | 709.18.2883690 | 1 | 05/11/2018 | 101143/2019 |
| JOSE CARLOS DE SOUSA | IOJ-0572 | M.TRANS | 709.18.2910995 | 1 | 07/11/2018 | 113696/2019 |
| JOSE CARLOS DE SOUZA | 030.090.017.007 | IPU | 101.18.0176901 | 11 | 18/11/2018 | 085393/2019 |
| JOSE CARLOS DE SOUZA | 620.511.003.000 | IPU | 101.18.0240665 | 11 | 16/11/2018 | 091134/2019 |
| JOSE CARLOS DE SOUZA | EDB-3644 | M.TRANS | 709.18.2922306 | 1 | 19/11/2018 | 118144/2019 |
| JOSE CARLOS DIAS ESTEVAM | 534.109.085.000 | IPU | 101.18.0235427 | 11 | 18/11/2018 | 090504/2019 |
| JOSE CARLOS DIAS ESTEVES | 264.996 | TFFP/FX | 406.18.2868473 | 2 | 29/11/2018 | 095029/2019 |
| JOSE CARLOS DO NASCIMENTO | 003.047.016.470 | IPU | 101.18.0031003 | 11 | 19/11/2018 | 077603/2019 |
| JOSE CARLOS DO NASCIMENTO | EGU-4213 | M.TRANS | 709.18.2945571 | 1 | 28/11/2018 | 129245/2019 |
| JOSE CARLOS DO NASCIMENTO PURCINO | 533.207.056.000 | IPU | 101.18.0230607 | 11 | 18/11/2018 | 090021/2019 |
| JOSE CARLOS DO P TRANSPORTES LTDA EPP | FUS-9096 | M.TRANS | 709.18.2911889 | 1 | 07/11/2018 | 114042/2019 |
| JOSE CARLOS DO PRADO | 030.004.054.000 | IPU | 101.18.0174453 | 11 | 18/11/2018 | 085258/2019 |
| JOSE CARLOS DO PRADO TRANSPORTES LTDA EP | FEF-9532 | M.TRANS | 709.18.2874851 | 1 | 05/11/2018 | 097558/2019 |
| JOSE CARLOS DOS SANTOS | 524.219.008.000 | IPU | 101.18.0217196 | 11 | 17/11/2018 | 088595/2019 |
| JOSE CARLOS DOS SANTOS ANDRADE | GUH-1113 | M.TRANS | 709.18.2892242 | 1 | 05/11/2018 | 104771/2019 |
| JOSE CARLOS DOS SANTOS BARROS | DCW-1891 | M.TRANS | 709.18.2927619 | 1 | 19/11/2018 | 120962/2019 |
| JOSE CARLOS DOS SANTOS BENTO | EZR-3310 | M.TRANS | 709.18.2875454 | 1 | 05/11/2018 | 097826/2019 |
| JOSE CARLOS DOS SANTOS BENTO | EZR-3310 | M.TRANS | 709.18.2904957 | 1 | 05/11/2018 | 111047/2019 |
| JOSE CARLOS DOS SANTOS NASCIMENTO | 512.025.040.000 | IPU | 101.18.0203798 | 11 | 16/11/2018 | 087414/2019 |
| JOSE CARLOS DOS SANTOS RIBEIRO | DAK-9125 | M.TRANS | 709.18.2872327 | 1 | 05/11/2018 | 096478/2019 |

| | | | | | | |
|---|-----------------|---------|----------------|----|------------|-------------|
| JOSE CARLOS DOS SANTOS SILVA | 006.044.021.000 | IPU | 101.18.0058888 | 11 | 16/11/2018 | 079191/2019 |
| JOSE CARLOS FERNANDES | 512.015.002.000 | IPU | 101.18.0202459 | 11 | 16/11/2018 | 087309/2019 |
| JOSE CARLOS FERNANDES | 521.038.024.000 | IPU | 101.18.0209171 | 11 | 15/11/2018 | 087793/2019 |
| JOSE CARLOS FERNANDES | 524.033.027.000 | IPU | 101.18.0216322 | 11 | 17/11/2018 | 088478/2019 |
| JOSE CARLOS FERRAREZI | 016.015.122.101 | IPU | 101.18.0113236 | 11 | 12/11/2018 | 081614/2019 |
| JOSE CARLOS FERREIRA DA SILVA | 521.003.012.026 | IPU | 101.18.0207388 | 11 | 15/11/2018 | 087694/2019 |
| JOSE CARLOS FERREIRA DOS SANTOS | 512.024.131.000 | IPU | 101.18.0203711 | 11 | 16/11/2018 | 087408/2019 |
| JOSE CARLOS FIORENTINO | 031.136.075.000 | IPU | 101.18.0185016 | 11 | 19/11/2018 | 085894/2019 |
| JOSE CARLOS FONTANA | BVP-7774 | M.TRANS | 709.18.2891970 | 1 | 05/11/2018 | 104647/2019 |
| JOSE CARLOS FORATTO | 029.006.010.000 | IPU | 101.18.0169270 | 11 | 16/11/2018 | 084995/2019 |
| JOSE CARLOS FRANCHI | CXL-1675 | M.TRANS | 709.18.2889511 | 1 | 05/11/2018 | 103565/2019 |
| JOSE CARLOS FRANCO | 006.050.002.040 | IPU | 101.18.0059508 | 11 | 16/11/2018 | 079232/2019 |
| JOSE CARLOS FRANCO DESENVOLVIMENTO - ME | 147.299 | ISS | 292.18.2549990 | 1 | 15/11/2018 | 094493/2019 |
| JOSE CARLOS GABINI VALENTIM | FZP-8133 | M.TRANS | 709.18.2905799 | 1 | 05/11/2018 | 111379/2019 |
| JOSE CARLOS GARCIA | 010.037.013.021 | IPU | 101.18.0085096 | 11 | 17/11/2018 | 080191/2019 |
| JOSE CARLOS GARCIA JUNIOR | 021.013.080.000 | IPU | 101.18.0138460 | 11 | 18/11/2018 | 083145/2019 |
| JOSE CARLOS GOMES | 026.002.074.080 | IPU | 101.18.0159474 | 11 | 12/11/2018 | 084362/2019 |
| JOSE CARLOS GOMES | 532.053.024.000 | IPU | 101.18.0222104 | 11 | 15/11/2018 | 089118/2019 |
| JOSE CARLOS GONCALVES | 031.125.003.000 | IPU | 101.18.0184488 | 11 | 19/11/2018 | 085854/2019 |
| JOSE CARLOS GONZALEZ RAUNAIMER | 004.067.107.005 | IPU | 101.18.0043530 | 11 | 17/11/2018 | 078360/2019 |
| JOSE CARLOS GUALIATO | BOA-6921 | M.TRANS | 709.18.2900851 | 1 | 05/11/2018 | 109185/2019 |
| JOSE CARLOS HERNANDES DA COSTA E SILVA | EBO-5506 | M.TRANS | 709.18.2885033 | 1 | 05/11/2018 | 101704/2019 |
| JOSE CARLOS INACIO GOMES | DJA-6549 | M.TRANS | 709.18.2934945 | 1 | 19/11/2018 | 124882/2019 |
| JOSE CARLOS JESUS BRITO | DMI-6115 | M.TRANS | 709.18.2876927 | 1 | 05/11/2018 | 098360/2019 |
| JOSE CARLOS KRUPPA | 023.036.006.000 | IPU | 101.18.2668101 | 6 | 12/11/2018 | 091332/2019 |
| JOSE CARLOS LEITE - ESPOLIO | 512.015.180.000 | IPU | 101.18.0202637 | 11 | 16/11/2018 | 087325/2019 |
| JOSE CARLOS LEMES DA SILVA | JJG-4974 | M.TRANS | 709.18.2874315 | 1 | 05/11/2018 | 097341/2019 |
| JOSE CARLOS LOPES | 021.068.045.000 | IPU | 101.18.0141232 | 11 | 18/11/2018 | 083319/2019 |
| JOSE CARLOS LOPES DE REZENDE | EJA-9085 | M.TRANS | 709.18.2923013 | 1 | 19/11/2018 | 118477/2019 |
| JOSE CARLOS MANGA | | ISS CC | 705.18.2824822 | 3 | 19/11/2018 | 095635/2019 |
| JOSE CARLOS MAROLA | 009.013.022.000 | IPU | 101.18.0077653 | 11 | 17/11/2018 | 079918/2019 |
| JOSE CARLOS MAROLA | 009.014.018.000 | IPU | 101.18.0077683 | 11 | 17/11/2018 | 079921/2019 |
| JOSE CARLOS MAROLA | 009.014.019.000 | IPU | 101.18.0077684 | 11 | 17/11/2018 | 079922/2019 |
| JOSE CARLOS MARTINS | 534.125.041.000 | CIP | 105.18.0250317 | 11 | 26/11/2018 | 093380/2019 |
| JOSE CARLOS MARTINS DA SILVA | GHE-1916 | M.TRANS | 709.18.2883061 | 1 | 05/11/2018 | 100902/2019 |
| JOSE CARLOS MARTINS GASPAR | 001.022.007.000 | IPU | 101.18.0004286 | 11 | 16/11/2018 | 076357/2019 |
| JOSE CARLOS MATIOLI | DKX-3522 | M.TRANS | 709.18.2892012 | 1 | 05/11/2018 | 104662/2019 |
| JOSE CARLOS MONTEIRO | 015.028.037.024 | IPU | 101.18.0107063 | 11 | 12/11/2018 | 081197/2019 |
| JOSE CARLOS MORGADO FILHO | OZR-2118 | M.TRANS | 709.18.2908903 | 1 | 05/11/2018 | 112854/2019 |
| JOSE CARLOS MUCCI RIBEIRO | FXK-8267 | M.TRANS | 709.18.2889506 | 1 | 05/11/2018 | 103563/2019 |
| JOSE CARLOS NABARRO | ERS-4849 | M.TRANS | 709.18.2903098 | 1 | 05/11/2018 | 110241/2019 |
| JOSE CARLOS NABARRO | FKX-5362 | M.TRANS | 709.18.2924787 | 1 | 19/11/2018 | 119430/2019 |
| JOSE CARLOS NOBREGA | 265.083 | TFFP/FX | 406.18.2824925 | 3 | 19/11/2018 | 094946/2019 |
| JOSE CARLOS PACHECO - ESPOLIO | 030.088.014.000 | IPU | 101.18.0176773 | 11 | 18/11/2018 | 085387/2019 |
| JOSE CARLOS PALMA | GRN-3660 | M.TRANS | 709.18.2924405 | 1 | 19/11/2018 | 119206/2019 |
| JOSE CARLOS PALMA | GRN-3660 | M.TRANS | 709.18.2939654 | 1 | 28/11/2018 | 126767/2019 |
| JOSE CARLOS PEREIRA | 511.021.001.000 | IPU | 101.18.0201406 | 11 | 17/11/2018 | 087166/2019 |
| JOSE CARLOS PEREIRA | 511.021.001.000 | CIP | 105.18.0247435 | 11 | 26/11/2018 | 092382/2019 |
| JOSE CARLOS PEREIRA | DQV-4152 | M.TRANS | 709.18.2904332 | 1 | 05/11/2018 | 110774/2019 |
| JOSE CARLOS PEREIRA ALVES | 229.887 | TX/PPUB | 708.18.2787387 | 3 | 05/11/2018 | 096073/2019 |
| JOSE CARLOS PEREIRA DA SILVA | FXY-7176 | M.TRANS | 709.18.2902231 | 1 | 05/11/2018 | 109821/2019 |
| JOSE CARLOS PILAGALLO | AVA-1812 | M.TRANS | 709.18.2893988 | 1 | 05/11/2018 | 105671/2019 |
| JOSE CARLOS PIRES | EFE-8692 | M.TRANS | 709.18.2873073 | 1 | 05/11/2018 | 096793/2019 |
| JOSE CARLOS PUSSATELI JUNIOR | ARM-8056 | M.TRANS | 709.18.2902354 | 1 | 05/11/2018 | 109881/2019 |
| JOSE CARLOS REZENDE | 512.026.164.000 | CIP | 105.18.0247706 | 11 | 26/11/2018 | 092476/2019 |
| JOSE CARLOS REZENDE | DDI-6713 | M.TRANS | 709.18.2907305 | 1 | 05/11/2018 | 112103/2019 |
| JOSE CARLOS REZZUTTI | EKQ-9615 | M.TRANS | 709.18.2890768 | 1 | 05/11/2018 | 104134/2019 |
| JOSE CARLOS RIBEIRO | 520.006.041.000 | IPU | 101.18.0207181 | 11 | 12/11/2018 | 087672/2019 |
| JOSE CARLOS RIBEIRO | FLK-1922 | M.TRANS | 709.18.2922955 | 1 | 19/11/2018 | 118441/2019 |
| JOSE CARLOS RIBEIRO | CHE-8719 | M.TRANS | 709.18.2931249 | 1 | 19/11/2018 | 122994/2019 |
| JOSE CARLOS RICCI | EAL-9042 | M.TRANS | 709.18.2899737 | 1 | 05/11/2018 | 108665/2019 |
| JOSE CARLOS ROCHA SANTOS | | PP/FUNE | 702.18.4002872 | 6 | 21/11/2018 | 095220/2019 |
| JOSE CARLOS RODRIGUES VENCE | 001.028.025.000 | IPU | 101.18.0005589 | 11 | 16/11/2018 | 076386/2019 |
| JOSE CARLOS RODRIGUES | 023.012.044.000 | IPU | 101.18.0144351 | 11 | 12/11/2018 | 083502/2019 |
| JOSE CARLOS RODRIGUES VENCE | 001.028.024.000 | IPU | 101.18.0005588 | 11 | 16/11/2018 | 076385/2019 |
| JOSE CARLOS RODRIGUES VENCE | 033.037.306.000 | IPU | 101.18.0192294 | 11 | 18/11/2018 | 086407/2019 |
| JOSE CARLOS RODRIGUES VENCE | DZO-6962 | M.TRANS | 709.18.2939042 | 1 | 28/11/2018 | 126457/2019 |
| JOSE CARLOS ROSA | 026.061.007.000 | IPU | 101.18.0161283 | 11 | 12/11/2018 | 084487/2019 |
| JOSE CARLOS ROSA | FRE-0947 | M.TRANS | 709.18.2909408 | 1 | 07/11/2018 | 113059/2019 |
| JOSE CARLOS ROSSI | 026.092.002.000 | IPU | 101.18.0162359 | 11 | 12/11/2018 | 084558/2019 |
| JOSE CARLOS SANTANA | EZR-5606 | M.TRANS | 709.18.2872450 | 1 | 05/11/2018 | 096527/2019 |
| JOSE CARLOS SERAFIM | 033.008.028.000 | IPU | 101.18.0190805 | 11 | 18/11/2018 | 086293/2019 |
| JOSE CARLOS SERAFIM | OPI-5693 | M.TRANS | 709.18.2898097 | 1 | 05/11/2018 | 107703/2019 |
| JOSE CARLOS SERNA | DNT-4412 | M.TRANS | 709.18.2883893 | 1 | 05/11/2018 | 101232/2019 |
| JOSE CARLOS SILVA | EMS-6500 | M.TRANS | 709.18.2925607 | 1 | 19/11/2018 | 119926/2019 |
| JOSE CARLOS SILVA DUTRA | ELH-5793 | M.TRANS | 709.18.2881811 | 1 | 05/11/2018 | 100363/2019 |
| JOSE CARLOS SILVEIRA FREITAS | 533.311.006.000 | IPU | 101.18.0232800 | 11 | 18/11/2018 | 090230/2019 |
| JOSE CARLOS TORRES | 521.003.012.001 | IPU | 101.18.0207363 | 11 | 15/11/2018 | 087690/2019 |
| JOSE CARLOS VICENTE | EDB-2636 | M.TRANS | 709.18.2893476 | 1 | 05/11/2018 | 105380/2019 |
| JOSE CARLOS VICTORIO - ESPOLIO | 031.056.069.000 | IPU | 101.18.0181837 | 11 | 19/11/2018 | 085690/2019 |
| JOSE CARLOS VIEIRA CORDEIRO | 018.101.032.000 | IPU | 101.18.0126272 | 11 | 19/11/2018 | 082349/2019 |
| JOSE CARLOS VIEIRA DE FREITAS | 265.462 | TFFP/FX | 406.18.2837834 | 2 | 01/11/2018 | 094973/2019 |
| JOSE CARLOS VIEIRA SOARES | ENL-6802 | M.TRANS | 709.18.2889643 | 1 | 05/11/2018 | 103635/2019 |
| JOSE CARLOS VIEIRA VILASBOAS | 510.100.048.088 | IPU | 101.18.0198939 | 11 | 16/11/2018 | 086921/2019 |
| JOSE CARLOS VITORINO | DDJ-4391 | M.TRANS | 709.18.2908860 | 1 | 05/11/2018 | 112836/2019 |
| JOSE CARLOS XAVIER DOS ANJOS | 001.009.041.004 | IPU | 101.18.0000602 | 11 | 16/11/2018 | 076286/2019 |
| JOSE CARLOS ZATTONI | 011.028.047.000 | IPU | 101.18.0088501 | 11 | 15/11/2018 | 080359/2019 |
| JOSE CARNEIRO DA SILVA | 532.072.099.000 | IPU | 101.18.0223398 | 11 | 15/11/2018 | 089226/2019 |
| JOSE CAROLINO SOBRINHO | EUA-8599 | M.TRANS | 709.18.2890828 | 1 | 05/11/2018 | 104160/2019 |
| JOSE CARVALHO BARROS | 512.031.129.000 | IPU | 101.18.0204711 | 11 | 16/11/2018 | 087501/2019 |
| JOSE CARVALHO DE SOUSA MILHOMEM | EOS-1007 | M.TRANS | 709.18.2884822 | 1 | 05/11/2018 | 101624/2019 |
| JOSE CARVALHO FILHO | 031.041.008.000 | IPU | 101.18.0181303 | 11 | 19/11/2018 | 085650/2019 |

| | | | | | | |
|--|-----------------|---------|----------------|----|------------|-------------|
| JOSE CASSIANO ANTUNES SIQUEIRA | EKD-4181 | M.TRANS | 709.18.2939141 | 1 | 28/11/2018 | 126510/2019 |
| JOSE CASTILHO QUILES | 530.128.027.000 | IPU | 101.18.0219686 | 11 | 22/11/2018 | 088906/2019 |
| JOSE CASTRO DE OLIVEIRA NETO | 008.058.042.032 | IPU | 101.18.0076054 | 11 | 16/11/2018 | 079869/2019 |
| JOSE CASTUERA GIMENES | GIT-4743 | M.TRANS | 709.18.2927696 | 1 | 19/11/2018 | 121007/2019 |
| JOSE CELESTINO ARAUJO | LFY-2014 | M.TRANS | 709.18.2937106 | 1 | 21/11/2018 | 125802/2019 |
| JOSE CELESTINO ARAUJO | LFY-2014 | M.TRANS | 709.18.2944867 | 1 | 28/11/2018 | 128874/2019 |
| JOSE CELSO AMORIM COELHO | 534.128.010.000 | CIP | 105.18.0250383 | 5 | 26/05/2018 | 093418/2019 |
| JOSE CELSO BARBOSA DE LIMA | CXY-7412 | M.TRANS | 709.18.2929240 | 1 | 19/11/2018 | 121733/2019 |
| JOSE CELSO BEZERRA DA SILVA | DXT-2042 | M.TRANS | 709.18.2919097 | 1 | 07/11/2018 | 117001/2019 |
| JOSE CELSO BRITO DOS SANTOS | 027.024.055.000 | IPU | 101.18.0163676 | 11 | 15/11/2018 | 084660/2019 |
| JOSE CELSO VIEIRA SOARES | 031.125.026.000 | IPU | 101.18.0184511 | 11 | 19/11/2018 | 085855/2019 |
| JOSE CESARIANO DE SOUZA | DXV-8508 | M.TRANS | 709.18.2881902 | 1 | 05/11/2018 | 100411/2019 |
| JOSE CESARINO | 006.075.045.000 | IPU | 101.18.0061149 | 11 | 16/11/2018 | 079352/2019 |
| JOSE CEZARIO DE SOUZA | CTP-4435 | M.TRANS | 709.18.2901745 | 1 | 05/11/2018 | 109607/2019 |
| JOSE CEZARIO DE SOUZA | CTP-4435 | M.TRANS | 709.18.2917857 | 1 | 07/11/2018 | 116413/2019 |
| JOSE CICERO BEZERRA DA SILVA | EJY-0959 | M.TRANS | 709.18.2891047 | 1 | 05/11/2018 | 104246/2019 |
| JOSE CICERO BEZERRA DA SILVA | EJY-0959 | M.TRANS | 709.18.2941002 | 1 | 28/11/2018 | 127393/2019 |
| JOSE CICERO CANDIDO GOMES | 533.210.045.000 | IPU | 101.18.0230819 | 11 | 22/11/2018 | 090038/2019 |
| JOSE CICERO DA SILVA | 226.909 | TX/PPUB | 708.18.2617613 | 4 | 01/11/2018 | 095835/2019 |
| JOSE CICERO DA SILVA MELO | ETY-5984 | M.TRANS | 709.18.2945491 | 1 | 28/11/2018 | 129195/2019 |
| JOSE CICERO FLORENCIO | FMQ-4049 | M.TRANS | 709.18.2884841 | 1 | 05/11/2018 | 101631/2019 |
| JOSE CICERO MOURA DA SILVA | CTB-3927 | M.TRANS | 709.18.2884695 | 1 | 05/11/2018 | 101582/2019 |
| JOSE CICERO R RODRIGUES | CPP-8522 | M.TRANS | 709.18.2937804 | 1 | 21/11/2018 | 126128/2019 |
| JOSE CICERO ROMAO BATISTA | 027.029.113.033 | IPU | 101.18.0164090 | 11 | 15/11/2018 | 084683/2019 |
| JOSE CIRIACO DA COSTA SOBRINHO | 032.078.004.000 | IPU | 101.18.0189800 | 11 | 19/11/2018 | 086230/2019 |
| JOSE CLAUDEMIR DE LIMA | 532.069.067.000 | IPU | 101.18.0223190 | 11 | 15/11/2018 | 089208/2019 |
| JOSE CLAUDIO ALVES DE MELO | CNC-1585 | M.TRANS | 709.18.2884078 | 1 | 05/11/2018 | 101315/2019 |
| JOSE CLAUDIO BRUNI | 512.005.005.000 | IPU | 101.18.0202090 | 11 | 16/11/2018 | 087273/2019 |
| JOSE CLAUDIO DE LIMA | EBG-0170 | M.TRANS | 709.18.2897513 | 1 | 05/11/2018 | 107343/2019 |
| JOSE CLAUDIO DO NASCIMENTO | JQA-8197 | M.TRANS | 709.18.2931477 | 1 | 19/11/2018 | 123146/2019 |
| JOSE CLAUDIO DO NASCIMENTO SILVA | 533.212.027.000 | IPU | 101.18.0230907 | 11 | 18/11/2018 | 090045/2019 |
| JOSE CLAUDIO DOS SANTOS | 016.061.058.000 | IPU | 101.18.0116735 | 11 | 12/11/2018 | 081824/2019 |
| JOSE CLAUDIO FRANCISCO SANCHES MUNOZ | | BOLSA | 716.18.0260143 | 10 | 23/11/2018 | 129820/2019 |
| JOSE CLAUDIO GOMES DE LIMA | 620.017.015.000 | IPU | 101.18.0239372 | 11 | 16/11/2018 | 090990/2019 |
| JOSE CLAUDIO GOMES DE LIMA | 620.017.029.000 | IPU | 101.18.0239380 | 11 | 16/11/2018 | 090993/2019 |
| JOSE CLAUDIO GOMES DE LIMA | 620.006.058.000 | CIP | 105.18.0251006 | 11 | 26/11/2018 | 093710/2019 |
| JOSE CLAUDIO GUIMARAES DA SILVA | EIP-4599 | M.TRANS | 709.18.2934189 | 1 | 19/11/2018 | 124509/2019 |
| JOSE CLAUDIO PEREIRA COSTA | 533.338.012.000 | IPU | 101.18.0233510 | 11 | 18/11/2018 | 090307/2019 |
| JOSE CLAUDIO SANTOS DA SILVA | CWF-7892 | M.TRANS | 709.18.2908104 | 1 | 05/11/2018 | 112485/2019 |
| JOSE CLAUDIO SOARES | 006.032.050.002 | IPU | 101.18.0057284 | 11 | 16/11/2018 | 079136/2019 |
| JOSE CLAUDIO TEIXEIRA | CBP-7648 | M.TRANS | 709.18.2903974 | 1 | 05/11/2018 | 110658/2019 |
| JOSE CLAUDIVAN DE MOURA | 533.302.002.000 | IPU | 101.18.0232559 | 11 | 18/11/2018 | 090194/2019 |
| JOSE CLAUDIVAN DE MOURA | GGH-0918 | M.TRANS | 709.18.2877495 | 1 | 05/11/2018 | 098588/2019 |
| JOSE CLOVES DA SILVA | 026.056.017.000 | IPU | 101.18.0161137 | 11 | 12/11/2018 | 084477/2019 |
| JOSE CODINHO DE SOUZA | 533.327.008.000 | IPU | 101.18.0233256 | 11 | 18/11/2018 | 090284/2019 |
| JOSE COELHO DE ASSIS FILHO | EMS-5159 | M.TRANS | 709.18.2888403 | 1 | 05/11/2018 | 103111/2019 |
| JOSE COELHO MARTINS | | ISS CC | 705.18.2920204 | 1 | 20/11/2018 | 095681/2019 |
| JOSE CONRADO DE OLIVEIRA | 021.097.069.000 | IPU | 101.18.0142217 | 11 | 22/11/2018 | 083370/2019 |
| JOSE CORBALAN GOMES - ESPOLIO | 524.031.031.000 | IPU | 101.18.0216280 | 11 | 17/11/2018 | 088471/2019 |
| JOSE CORBALAN GOMES - ESPOLIO | 524.031.031.000 | IPU | 101.18.2693087 | 5 | 03/11/2018 | 091396/2019 |
| JOSE CORDEIRO DA SILVA | 534.119.015.000 | IPU | 101.18.0235709 | 11 | 18/11/2018 | 090541/2019 |
| JOSE CORDEIRO DOS SANTOS FILHO | FUH-5576 | M.TRANS | 709.18.2898138 | 1 | 05/11/2018 | 107730/2019 |
| JOSE CORREA ARANTES FILHO | 033.090.011.000 | IPU | 101.18.0194651 | 11 | 18/11/2018 | 086560/2019 |
| JOSE CORREIA DE CALDAS JUNIOR | 005.002.031.000 | IPU | 101.18.0045951 | 11 | 12/11/2018 | 078485/2019 |
| JOSE COSME DOS SANTOS | EIH-0295 | M.TRANS | 709.18.2876741 | 1 | 05/11/2018 | 098299/2019 |
| JOSE COSMO LINO DOS SANTOS | EGU-5425 | M.TRANS | 709.18.2892033 | 1 | 05/11/2018 | 104673/2019 |
| JOSE COSTA | 021.010.021.000 | IPU | 101.18.0138295 | 11 | 18/11/2018 | 083141/2019 |
| JOSE COSTA DA SILVA NETO | BQJ-0253 | M.TRANS | 709.18.2941324 | 1 | 28/11/2018 | 127562/2019 |
| JOSE COUTO DOS SANTOS | 032.021.037.000 | IPU | 101.18.0186710 | 11 | 19/11/2018 | 086028/2019 |
| JOSE CRISTIANO GONCALVES OLIVEIRA | PWQ-0033 | M.TRANS | 709.18.2909871 | 1 | 07/11/2018 | 113274/2019 |
| JOSE CRUZ ALVAREZ FILHO | 021.007.070.418 | IPU | 101.18.0137164 | 11 | 18/11/2018 | 083065/2019 |
| JOSE CURSINO FERREIRA | 021.083.039.000 | IPU | 101.18.0141681 | 11 | 18/11/2018 | 083338/2019 |
| JOSE CUSTODIO ALVES FILHO | 021.007.088.364 | IPU | 101.18.0138104 | 11 | 18/11/2018 | 083132/2019 |
| JOSE CUSTODIO ALVES FILHO | 021.023.074.007 | IPU | 101.18.0138974 | 11 | 18/11/2018 | 083176/2019 |
| JOSE CUSTODIO DE CAMPOS FILHO | 020.029.087.032 | IPU | 101.18.0131722 | 11 | 17/11/2018 | 082715/2019 |
| JOSE CUSTODIO DE CAMPOS FILHO | EBY-1900 | M.TRANS | 709.18.2877054 | 1 | 05/11/2018 | 098409/2019 |
| JOSE CUSTODIO VITOR | DAO-6343 | M.TRANS | 709.18.2940709 | 1 | 28/11/2018 | 127223/2019 |
| JOSE CYPRIANO MOREIRA MACHADO | 533.234.006.000 | IPU | 101.18.0231945 | 11 | 18/11/2018 | 090127/2019 |
| JOSE CYPRIANO MOREIRA MACHADO - ESPOLIO DE | 533.234.005.000 | IPU | 101.18.0231944 | 11 | 18/11/2018 | 090126/2019 |
| JOSE CYPRIANO MOREIRA MACHADO-ESPOLIO | 533.234.008.000 | IPU | 101.18.0231947 | 11 | 18/11/2018 | 090128/2019 |
| JOSE CYPRIANO MOREIRA MACHADO-ESPOLIO | 533.234.008.000 | IPU | 101.18.2868089 | 2 | 23/11/2018 | 091535/2019 |
| JOSE CYRINO DA COSTA | 031.048.015.000 | IPU | 101.18.0181510 | 11 | 22/11/2018 | 085657/2019 |
| JOSE CZESLAUS MICHALAK | 511.202.010.019 | CIP | 105.18.0247520 | 11 | 26/11/2018 | 092419/2019 |
| JOSE D AJUDA BERNARDO RABELO | 534.306.009.000 | IPU | 101.18.0237821 | 11 | 18/11/2018 | 090814/2019 |
| JOSE DA COSTA SIEBRA JUNIOR | ERX-2691 | M.TRANS | 709.18.2884588 | 1 | 05/11/2018 | 101530/2019 |
| JOSE DA CRUZ FILHO | CSB-9646 | M.TRANS | 709.18.2876876 | 1 | 05/11/2018 | 098344/2019 |
| JOSE DA CRUZ NETO | HLK-4836 | M.TRANS | 709.18.2877719 | 1 | 05/11/2018 | 098686/2019 |
| JOSE DA CRUZ NETO | HLK-4836 | M.TRANS | 709.18.2882171 | 1 | 05/11/2018 | 100545/2019 |
| JOSE DA CRUZ NETO | HLK-4836 | M.TRANS | 709.18.2909841 | 1 | 07/11/2018 | 113264/2019 |
| JOSE DA CRUZ VIEIRA | CXX-3250 | M.TRANS | 709.18.2892062 | 1 | 05/11/2018 | 104686/2019 |
| JOSE DA LAPA AMORIM | 033.019.036.000 | IPU | 101.18.0191090 | 11 | 18/11/2018 | 086327/2019 |
| JOSE DA LUZ SILVA | 512.015.111.000 | IPU | 101.18.0202568 | 11 | 16/11/2018 | 087317/2019 |
| JOSE DA PONTE MOREIRA | PYB-6408 | M.TRANS | 709.18.2933762 | 1 | 19/11/2018 | 124278/2019 |
| JOSE DA SILVA | 003.047.013.207 | IPU | 101.18.0029754 | 11 | 19/11/2018 | 077462/2019 |
| JOSE DA SILVA | 024.054.019.000 | IPU | 101.18.0150865 | 11 | 17/11/2018 | 083946/2019 |
| JOSE DA SILVA | 532.022.007.000 | IPU | 101.18.0221163 | 11 | 22/11/2018 | 089036/2019 |
| JOSE DA SILVA | BGJ-0169 | M.TRANS | 709.18.2893516 | 1 | 05/11/2018 | 105399/2019 |
| JOSE DA SILVA ARAUJO | 510.210.006.000 | CIP | 105.18.0247374 | 11 | 26/11/2018 | 092353/2019 |
| JOSE DA SILVA LOPES | 533.213.039.000 | IPU | 101.18.0230956 | 11 | 18/11/2018 | 090047/2019 |
| JOSE DA SILVA LOURENCO | 010.022.042.002 | IPU | 101.18.0082854 | 11 | 17/11/2018 | 080111/2019 |
| JOSE DA SILVA MATA | DME-1361 | M.TRANS | 709.18.2908425 | 1 | 05/11/2018 | 112643/2019 |
| JOSE DA SILVA MELO | 033.018.080.000 | IPU | 101.18.0191073 | 11 | 18/11/2018 | 086323/2019 |

| | | | | | | |
|---------------------------------------|-----------------|---------|----------------|----|------------|-------------|
| JOSE DA SILVA NASCIMENTO ARAUJO | GCL-3878 | M.TRANS | 709.18.2911693 | 1 | 07/11/2018 | 113971/2019 |
| JOSE DA SILVA PERDIGAO | 004.058.010.000 | IPU | 101.18.0042646 | 11 | 17/11/2018 | 078326/2019 |
| JOSE DA SILVA RIBEIRO | EGL-9454 | M.TRANS | 709.18.2897678 | 1 | 05/11/2018 | 107449/2019 |
| JOSE DA SILVA SATURNINO | 029.005.021.113 | IPU | 101.18.0169114 | 11 | 16/11/2018 | 084985/2019 |
| JOSE DA SILVA SOBRINHO | DQN-3825 | M.TRANS | 709.18.2911503 | 1 | 07/11/2018 | 113889/2019 |
| JOSE DA SILVEIRA ROSA - ESPOLIO | 031.067.004.000 | IPU | 101.18.0182240 | 11 | 19/11/2018 | 085725/2019 |
| JOSE DAMIAO MARQUES DE ARAUJO | GJF-1378 | M.TRANS | 709.18.2939030 | 1 | 28/11/2018 | 126452/2019 |
| JOSE DANIEL BARBOSA DE OLIVEIRA | DFX-7574 | M.TRANS | 709.18.2907861 | 1 | 05/11/2018 | 112389/2019 |
| JOSE DANTAS PIRES | 032.037.032.000 | IPU | 101.18.0187218 | 11 | 19/11/2018 | 086063/2019 |
| JOSE DARIO DE ALMEIDA | DDE-9801 | M.TRANS | 709.18.2936847 | 1 | 21/11/2018 | 125654/2019 |
| JOSE DAS VIRGENS SANTANA | 533.223.021.000 | IPU | 101.18.0231390 | 11 | 18/11/2018 | 090079/2019 |
| JOSE DE ALENCAR ALMEIDA | | MULTA | 704.18.2920739 | 1 | 27/11/2018 | 095495/2019 |
| JOSE DE ANDRADE FARIAS | EZW-7560 | M.TRANS | 709.18.2899140 | 1 | 05/11/2018 | 108339/2019 |
| JOSE DE ARIMATEA DA SILVA | EKO-3135 | M.TRANS | 709.18.2897800 | 1 | 05/11/2018 | 107524/2019 |
| JOSE DE ARIMATEA DA SILVA | EKO-3135 | M.TRANS | 709.18.2898598 | 1 | 05/11/2018 | 108026/2019 |
| JOSE DE ARIMATEIA FAUSTINO DE FREITAS | CLB-1461 | M.TRANS | 709.18.2927902 | 1 | 19/11/2018 | 121109/2019 |
| JOSE DE ARIMATEIA FAUSTINO DE FREITAS | CLB-1461 | M.TRANS | 709.18.2934134 | 1 | 19/11/2018 | 124480/2019 |
| JOSE DE ARIMATEIA ARAUJO | CRK-1703 | M.TRANS | 709.18.2898928 | 1 | 05/11/2018 | 108207/2019 |
| JOSE DE ASSIS DUTRA | | PP/FUNE | 702.18.4004609 | 3 | 05/11/2018 | 095273/2019 |
| JOSE DE BRITO AMORIM | 012.066.027.000 | IPU | 101.18.0097526 | 11 | 17/11/2018 | 080735/2019 |
| JOSE DE CAMARGO SANTOS GOMES | FHC-0410 | M.TRANS | 709.18.2874826 | 1 | 05/11/2018 | 097543/2019 |
| JOSE DE CAMPOS JUNIOR | EQH-9457 | M.TRANS | 709.18.2937160 | 1 | 21/11/2018 | 125833/2019 |
| JOSE DE DEUS TAVARES | 017.042.004.000 | IPU | 101.18.0120049 | 11 | 12/11/2018 | 081984/2019 |
| JOSE DE FARIA | 031.143.052.000 | IPU | 101.18.0185332 | 11 | 19/11/2018 | 085932/2019 |
| JOSE DE FATIMA PEREIRA SILVA | 032.031.031.000 | IPU | 101.18.0187056 | 11 | 19/11/2018 | 086047/2019 |
| JOSE DE LEMOS | EUK-9178 | M.TRANS | 709.18.2897689 | 1 | 05/11/2018 | 107457/2019 |
| JOSE DE LIMA | 020.075.040.000 | IPU | 101.18.0134285 | 11 | 17/11/2018 | 082843/2019 |
| JOSE DE LIMA | FAX-5795 | M.TRANS | 709.18.2878893 | 1 | 05/11/2018 | 099192/2019 |
| JOSE DE LIMA DA SILVA | CRQ-3415 | M.TRANS | 709.18.2931619 | 1 | 19/11/2018 | 123220/2019 |
| JOSE DE MATOS OLIVEIRA SILVA | 019.048.110.000 | IPU | 101.18.0129311 | 11 | 18/11/2018 | 082531/2019 |
| JOSE DE MOURA CARVALHO | 226.815 | TX/PPUB | 708.18.2617538 | 4 | 01/11/2018 | 095828/2019 |
| JOSE DE MOURA SOUZA | KRL-0545 | M.TRANS | 709.18.2872211 | 1 | 05/11/2018 | 096421/2019 |
| JOSE DE MOURA SOUZA | KRL-0545 | M.TRANS | 709.18.2893425 | 1 | 05/11/2018 | 105352/2019 |
| JOSE DE OLIVEIRA | 020.073.057.000 | IPU | 101.18.0134103 | 11 | 17/11/2018 | 082832/2019 |
| JOSE DE OLIVEIRA ARAUJO | 532.312.020.000 | IPU | 101.18.0226873 | 11 | 15/11/2018 | 089571/2019 |
| JOSE DE OLIVEIRA COSTA | FHG-5359 | M.TRANS | 709.18.2880495 | 1 | 05/11/2018 | 099843/2019 |
| JOSE DE OLIVEIRA FERREIRA | DXV-8001 | M.TRANS | 709.18.2906124 | 1 | 05/11/2018 | 111526/2019 |
| JOSE DE PONTE DE GOUVEIA | 011.010.018.007 | IPU | 101.18.0087660 | 11 | 15/11/2018 | 080320/2019 |
| JOSE DE SALES | DQT-2674 | M.TRANS | 709.18.2912879 | 1 | 07/11/2018 | 114496/2019 |
| JOSE DE SANTANA SANTOS | 532.315.089.000 | IPU | 101.18.0227062 | 11 | 15/11/2018 | 089598/2019 |
| JOSE DE SOUSA BARROS | CIO-8038 | M.TRANS | 709.18.2899499 | 1 | 05/11/2018 | 108554/2019 |
| JOSE DE SOUSA LEAL | CES-9263 | M.TRANS | 709.18.2937508 | 1 | 21/11/2018 | 126005/2019 |
| JOSE DE SOUSA NETO | 020.084.029.000 | IPU | 101.18.0134953 | 11 | 17/11/2018 | 082883/2019 |
| JOSE DE SOUSA SANTOS | 532.101.062.001 | IPU | 101.18.0225010 | 11 | 15/11/2018 | 089286/2019 |
| JOSE DE SOUZA BALBINO | 620.005.009.006 | CIP | 105.18.0250999 | 11 | 26/11/2018 | 093709/2019 |
| JOSE DE SOUZA BRITO | 533.247.002.000 | IPU | 101.18.0232303 | 11 | 18/11/2018 | 090155/2019 |
| JOSE DE SOUZA FERRAZ - ESPOLIO | 033.016.003.000 | IPU | 101.18.0190973 | 11 | 18/11/2018 | 086314/2019 |
| JOSE DE SOUZA HOLANDA | 534.029.001.000 | CIP | 105.18.0250097 | 11 | 26/11/2018 | 093276/2019 |
| JOSE DE SOUZA LIMA | 533.209.052.000 | IPU | 101.18.0230745 | 11 | 18/11/2018 | 090034/2019 |
| JOSE DE SOUZA MEIRA | FMU-0645 | M.TRANS | 709.18.2923139 | 1 | 19/11/2018 | 118555/2019 |
| JOSE DE SOUZA MORAIS | 510.108.041.000 | IPU | 101.18.0199701 | 11 | 16/11/2018 | 087006/2019 |
| JOSE DE SOUZA MORAIS | 510.108.041.000 | CIP | 105.18.0247343 | 11 | 26/11/2018 | 092342/2019 |
| JOSE DE SOUZA MORAIS | 510.108.041.000 | MULTA | 704.18.2869034 | 1 | 05/11/2018 | 095382/2019 |
| JOSE DE SOUZA NETO | 032.003.018.000 | IPU | 101.18.0186067 | 11 | 19/11/2018 | 086001/2019 |
| JOSE DE SOUZA SANTOS | 522.118.008.000 | IPU | 101.18.0214505 | 11 | 12/11/2018 | 088273/2019 |
| JOSE DE SOUZA TAVARES | 019.026.002.000 | IPU | 101.18.0128239 | 11 | 18/11/2018 | 082459/2019 |
| JOSE DELMILIO-ESPOLIO | 012.017.023.000 | IPU | 101.18.0094081 | 11 | 17/11/2018 | 080565/2019 |
| JOSE DELSIO DA SILVA - ESPOLIO | 006.089.009.000 | IPU | 101.18.0061797 | 11 | 16/11/2018 | 079399/2019 |
| JOSE DEMACIS DOS SANTOS ASSIS | HLR-9948 | M.TRANS | 709.18.2908500 | 1 | 05/11/2018 | 112678/2019 |
| JOSE DENILDO PEREIRA | DND-0106 | M.TRANS | 709.18.2926621 | 1 | 19/11/2018 | 120520/2019 |
| JOSE DENILSON BORGES FRANCA | 016.015.123.104 | IPU | 101.18.0113439 | 11 | 12/11/2018 | 081626/2019 |
| JOSE DEQUIAS TEIXEIRA | DXD-3875 | M.TRANS | 709.18.2905942 | 1 | 05/11/2018 | 111437/2019 |
| JOSE DERALDO BARBOSA DA SILVA | CEA-7556 | M.TRANS | 709.18.2912479 | 1 | 07/11/2018 | 114316/2019 |
| JOSE DERIMATEI DONADELLI | 003.048.147.000 | IPU | 101.18.0031793 | 11 | 19/11/2018 | 077701/2019 |
| JOSE DEUSDETE BARROS | CLI-0551 | M.TRANS | 709.18.2891292 | 1 | 05/11/2018 | 104345/2019 |
| JOSE DIAS | FKN-2999 | M.TRANS | 709.18.2932020 | 1 | 19/11/2018 | 123463/2019 |
| JOSE DIAS DOS SANTOS | 033.022.071.000 | IPU | 101.18.0191337 | 11 | 18/11/2018 | 086345/2019 |
| JOSE DIAS FERREIRA | FNF-4707 | M.TRANS | 709.18.2907925 | 1 | 05/11/2018 | 112416/2019 |
| JOSE DIAS FERREIRA | FNF-4707 | M.TRANS | 709.18.2917635 | 1 | 07/11/2018 | 116313/2019 |
| JOSE DIAS LEITE ME | FHF-3085 | M.TRANS | 709.18.2931887 | 1 | 19/11/2018 | 123380/2019 |
| JOSE DIAS MEDRADO | FMV-4863 | M.TRANS | 709.18.2892431 | 1 | 05/11/2018 | 104887/2019 |
| JOSE DILSO ZACARIAS | DRK-4775 | M.TRANS | 709.18.2892579 | 1 | 05/11/2018 | 104959/2019 |
| JOSE DINALDO DE OLIVEIRA FILHO | GVM-2434 | M.TRANS | 709.18.2901958 | 1 | 05/11/2018 | 109707/2019 |
| JOSE DINALDO DE OLIVEIRA FILHO | GVM-2434 | M.TRANS | 709.18.2918091 | 1 | 07/11/2018 | 116526/2019 |
| JOSE DINIZ RIBEIRO | EMX-9681 | M.TRANS | 709.18.2936490 | 1 | 21/11/2018 | 125466/2019 |
| JOSE DIOCELI RODRIGUES | 032.073.011.000 | IPU | 101.18.0188484 | 11 | 19/11/2018 | 086160/2019 |
| JOSE DO CARMO DE CARVALHO | 229.882 | TX/PPUB | 708.18.2787383 | 3 | 05/11/2018 | 096072/2019 |
| JOSE DO CARMO NASCIMENTO SANTIAGO | BSF-2492 | M.TRANS | 709.18.2883889 | 1 | 05/11/2018 | 101228/2019 |
| JOSE DO NASCIMENTO FERREIRA | 029.096.021.000 | IPU | 101.18.0173137 | 11 | 16/11/2018 | 085174/2019 |
| JOSE DO NASCIMENTO SILVA | DWL-4526 | M.TRANS | 709.18.2874695 | 1 | 05/11/2018 | 097490/2019 |
| JOSE DOMINGOS CARDOSO DOS SANTOS | 533.244.002.000 | IPU | 101.18.0232245 | 11 | 18/11/2018 | 090148/2019 |
| JOSE DOMINGOS DE JESUS | 032.075.016.000 | IPU | 101.18.0189073 | 11 | 19/11/2018 | 086166/2019 |
| JOSE DOMINGOS DE MATOS | EIP-9112 | M.TRANS | 709.18.2872916 | 1 | 05/11/2018 | 096724/2019 |
| JOSE DOMINGOS DE MATOS | EIP-9112 | M.TRANS | 709.18.2882987 | 1 | 05/11/2018 | 100878/2019 |
| JOSE DOMINGOS LOPES | CGI-4338 | M.TRANS | 709.18.2876702 | 1 | 05/11/2018 | 098284/2019 |
| JOSE DOMINGOS MOTA DA SILVA | 533.318.048.000 | CIP | 105.18.0250048 | 11 | 26/11/2018 | 093264/2019 |
| JOSE DOMINGOS PESSOA | GCF-1353 | M.TRANS | 709.18.2919231 | 1 | 07/11/2018 | 117057/2019 |
| JOSE DONADON | 002.035.036.000 | IPU | 101.18.0018094 | 11 | 15/11/2018 | 076848/2019 |
| JOSE DONAIRE RIVERA | DLF-4116 | M.TRANS | 709.18.2892480 | 1 | 05/11/2018 | 104914/2019 |
| JOSE DONIZETI DE ALMEIDA | 003.047.013.395 | IPU | 101.18.0029942 | 11 | 19/11/2018 | 077487/2019 |
| JOSE DONIZETI DO PRADO | FDS-7907 | M.TRANS | 709.18.2934668 | 1 | 19/11/2018 | 124741/2019 |
| JOSE DONIZETI LOURENCAO | 512.015.130.000 | IPU | 101.18.0202587 | 11 | 16/11/2018 | 087320/2019 |

| | | | | | | |
|---|-----------------|---------|----------------|----|------------|-------------|
| JOSE DONIZETI PINTO | 024.012.068.019 | IPTU | 101.18.0147154 | 11 | 17/11/2018 | 083662/2019 |
| JOSE DONIZETI STOPA | EPP-4076 | M.TRANS | 709.18.2874308 | 1 | 05/11/2018 | 097337/2019 |
| JOSE DORNALDO GOMES DE FARIAS | 003.047.012.473 | IPTU | 101.18.0029023 | 11 | 19/11/2018 | 077378/2019 |
| JOSE DOS ANJUS PERDIGAO | CPB-3518 | M.TRANS | 709.18.2886386 | 1 | 05/11/2018 | 102234/2019 |
| JOSE DOS REIS | 027.049.022.000 | IPTU | 101.18.0164743 | 11 | 15/11/2018 | 084719/2019 |
| JOSE DOS REIS BERNARDES | 533.115.081.000 | CIP | 105.18.0249933 | 11 | 26/11/2018 | 093222/2019 |
| JOSE DOS REIS BRITO | 227.539 | TX/PPUB | 708.18.2618023 | 4 | 01/11/2018 | 095932/2019 |
| JOSE DOS REIS CARNEIRO | 012.090.054.040 | IPTU | 101.18.0098472 | 11 | 17/11/2018 | 080793/2019 |
| JOSE DOS REIS NETO | 026.070.096.000 | IPTU | 101.18.0161633 | 11 | 12/11/2018 | 084508/2019 |
| JOSE DOS SANTOS | 032.041.061.000 | IPTU | 101.18.0187397 | 11 | 19/11/2018 | 086073/2019 |
| JOSE DOS SANTOS | 524.226.035.000 | IPTU | 101.18.0217517 | 11 | 17/11/2018 | 088637/2019 |
| JOSE DOS SANTOS | MUP-5146 | M.TRANS | 709.18.2873444 | 1 | 05/11/2018 | 096946/2019 |
| JOSE DOS SANTOS NETO | EFE-7030 | M.TRANS | 709.18.2875757 | 1 | 05/11/2018 | 097939/2019 |
| JOSE DOS SANTOS SILVA | KZD-2537 | M.TRANS | 709.18.2933360 | 1 | 19/11/2018 | 124138/2019 |
| JOSE DOUGLAS GONDIM LEAL | DUE-4740 | M.TRANS | 709.18.2929718 | 1 | 19/11/2018 | 122032/2019 |
| JOSE DOUGLAS SALES DA SILVA | EVE-6489 | M.TRANS | 709.18.2901038 | 1 | 05/11/2018 | 109276/2019 |
| JOSE DOURADO SANTOS | 534.125.012.000 | IPTU | 101.18.0235998 | 11 | 18/11/2018 | 090577/2019 |
| JOSE DUCLE TRINDADE VIANA | FDT-6228 | M.TRANS | 709.18.2933185 | 1 | 19/11/2018 | 124061/2019 |
| JOSE EDICARLOS LIMA | DZF-4011 | M.TRANS | 709.18.2899067 | 1 | 05/11/2018 | 108291/2019 |
| JOSE EDILSON DANTAS DE SOUZA | DMG-2873 | M.TRANS | 709.18.2937454 | 1 | 21/11/2018 | 125976/2019 |
| JOSE EDIMAR GONCALVES DE MOURA | DIE-7935 | M.TRANS | 709.18.2919922 | 1 | 07/11/2018 | 117351/2019 |
| JOSE EDIMILSON DA SILVA | PYH-4932 | M.TRANS | 709.18.2873369 | 1 | 05/11/2018 | 096914/2019 |
| JOSE EDIMILSON DA SILVA | FAV-9907 | M.TRANS | 709.18.2879186 | 1 | 05/11/2018 | 099324/2019 |
| JOSE EDIMILSON DA SILVA | FAV-9907 | M.TRANS | 709.18.2893788 | 1 | 05/11/2018 | 105570/2019 |
| JOSE EDIMUNDO DA SILVA | 026.080.031.000 | IPTU | 101.18.0161855 | 11 | 22/11/2018 | 084530/2019 |
| JOSE EDIMUNDO PIVETA | 021.068.024.000 | IPTU | 101.18.0141213 | 11 | 18/11/2018 | 083315/2019 |
| JOSE EDINALDO MARTINS DOS SANTOS | FHW-6329 | M.TRANS | 709.18.2922636 | 1 | 19/11/2018 | 118296/2019 |
| JOSE EDISON DA SILVA | 033.014.036.000 | IPTU | 101.18.0190971 | 11 | 18/11/2018 | 086313/2019 |
| JOSE EDISON DOS SANTOS | ENV-8665 | M.TRANS | 709.18.2929502 | 1 | 19/11/2018 | 121907/2019 |
| JOSE EDMAR GONCALVES DE MOURA | 033.028.056.000 | IPTU | 101.18.0191706 | 11 | 18/11/2018 | 086374/2019 |
| JOSE EDMILSON ARAUJO SILVA | 534.149.008.000 | IPTU | 101.18.0237089 | 11 | 18/11/2018 | 090715/2019 |
| JOSE EDMILSON CARDOSO DE SOUSA | DIS-8291 | M.TRANS | 709.18.2891260 | 1 | 05/11/2018 | 104334/2019 |
| JOSE EDMILSON FERREIRA BICALHO | 015.018.006.000 | IPTU | 101.18.0106459 | 11 | 12/11/2018 | 081164/2019 |
| JOSE EDMILSON GOMES DA SILVA | FRQ-0695 | M.TRANS | 709.18.2901386 | 1 | 05/11/2018 | 109446/2019 |
| JOSE EDMILSON MUNIZ DE TORRES | 031.156.002.000 | IPTU | 101.18.0185836 | 11 | 19/11/2018 | 085978/2019 |
| JOSE EDNEY RIBEIRO | DGV-2427 | M.TRANS | 709.18.2875797 | 1 | 05/11/2018 | 097952/2019 |
| JOSE EDSON BATISTA | DZO-6482 | M.TRANS | 709.18.2946026 | 1 | 28/11/2018 | 129426/2019 |
| JOSE EDSON DA SILVA | 521.046.005.000 | IPTU | 101.18.0209623 | 11 | 15/11/2018 | 087832/2019 |
| JOSE EDUARDO BATISTA CARRICO | EZF-6264 | M.TRANS | 709.18.2921855 | 1 | 19/11/2018 | 117912/2019 |
| JOSE EDUARDO BURJATO PEREIRA | EDB-0221 | M.TRANS | 709.18.2939700 | 1 | 28/11/2018 | 126784/2019 |
| JOSE EDUARDO DA SILVA | CJA-7727 | M.TRANS | 709.18.2893285 | 1 | 05/11/2018 | 105288/2019 |
| JOSE EDUARDO DA SILVA | FPJ-2149 | M.TRANS | 709.18.2919902 | 1 | 07/11/2018 | 117340/2019 |
| JOSE EDUARDO DE ARAUJO | ERO-4680 | M.TRANS | 709.18.2929752 | 1 | 19/11/2018 | 122046/2019 |
| JOSE EDUARDO DE ARAUJO | ERO-4680 | M.TRANS | 709.18.2929761 | 1 | 19/11/2018 | 122052/2019 |
| JOSE EDUARDO DOS SANTOS DE SOUZA | EOD-7692 | M.TRANS | 709.18.2935899 | 1 | 21/11/2018 | 125211/2019 |
| JOSE EDUARDO FERRAO | FOJ-3871 | M.TRANS | 709.18.2893024 | 1 | 05/11/2018 | 105167/2019 |
| JOSE EDUARDO FERRAO | FOJ-3871 | M.TRANS | 709.18.2903058 | 1 | 05/11/2018 | 110224/2019 |
| JOSE EDUARDO FERRAO | FOJ-3871 | M.TRANS | 709.18.2929597 | 1 | 19/11/2018 | 121963/2019 |
| JOSE EDUARDO MARTINS DE CARVALHO | CIE-2666 | M.TRANS | 709.18.2881318 | 1 | 05/11/2018 | 100167/2019 |
| JOSE EDUARDO PINHEIRO CANDEO | NCL-4184 | M.TRANS | 709.18.2937344 | 1 | 21/11/2018 | 125934/2019 |
| JOSE EDUARDO SAMPAIO | 023.037.008.000 | IPTU | 101.18.0144800 | 11 | 12/11/2018 | 083528/2019 |
| JOSE EDUARDO SAMPAIO | 023.038.017.000 | IPTU | 101.18.0144832 | 11 | 12/11/2018 | 083530/2019 |
| JOSE EDUARDO SAMPAIO | 23.037.008.000 | CIP | 105.18.0246311 | 11 | 26/11/2018 | 092181/2019 |
| JOSE EDUARDO TEIXEIRA | 006.056.021.000 | IPTU | 101.18.0060167 | 11 | 16/11/2018 | 079265/2019 |
| JOSE EDUARDO VEIGA | GJD-8697 | M.TRANS | 709.18.2935820 | 1 | 21/11/2018 | 125176/2019 |
| JOSE EDUARDO WIEZEL DOS SANTOS LIMA ME | FKQ-1671 | M.TRANS | 709.18.2896423 | 1 | 05/11/2018 | 106884/2019 |
| JOSE EGIDIO DOS SANTOS | 26.093.010.000 | CIP | 105.18.0246557 | 11 | 26/11/2018 | 092223/2019 |
| JOSE ELENO DE CARVALHO | FSX-0277 | M.TRANS | 709.18.2889490 | 1 | 05/11/2018 | 103554/2019 |
| JOSE ELEUTERIO | 511.017.009.000 | IPTU | 101.18.0201359 | 11 | 17/11/2018 | 087156/2019 |
| JOSE ELIAS DE FREITAS | 015.028.037.025 | IPTU | 101.18.0107064 | 11 | 12/11/2018 | 081198/2019 |
| JOSE ELIO BARBOSA FERREIRA | KYN-5045 | M.TRANS | 709.18.2931655 | 1 | 19/11/2018 | 123243/2019 |
| JOSE EMANUEL LEMES DA SILVA | 001.068.257.000 | IPTU | 101.18.0012547 | 11 | 16/11/2018 | 076641/2019 |
| JOSE EMERSON FERREIRA ALVES | 015.029.001.356 | IPTU | 101.18.0107444 | 11 | 12/11/2018 | 081243/2019 |
| JOSE EMIDIO PARENTE | 033.062.019.000 | IPTU | 101.18.0193452 | 11 | 18/11/2018 | 086469/2019 |
| JOSE EMILIO FLORENCIO CUTRALE DALL OPIO | LAP-8757 | M.TRANS | 709.18.2920924 | 1 | 19/11/2018 | 117532/2019 |
| JOSE ERALDO DIAS DO PINHO | FCX-0937 | M.TRANS | 709.18.2911535 | 1 | 07/11/2018 | 113903/2019 |
| JOSE ERASMO BATISTA BARROS | CIH-9607 | M.TRANS | 709.18.2918223 | 1 | 07/11/2018 | 116600/2019 |
| JOSE ERIBALDO QUEIROGA | DPG-5727 | M.TRANS | 709.18.2892155 | 1 | 05/11/2018 | 104728/2019 |
| JOSE ERINALDO MONTEIRO | 026.022.018.000 | IPTU | 101.18.0160189 | 11 | 12/11/2018 | 084406/2019 |
| JOSE ERIVAN DA SILVA | FPJ-6935 | M.TRANS | 709.18.2875703 | 1 | 05/11/2018 | 097918/2019 |
| JOSE ERIVANIO DA SILVA | FGE-6709 | M.TRANS | 709.18.2917495 | 1 | 07/11/2018 | 116210/2019 |
| JOSE ERNALDO DE BARROS | 018.064.004.181 | IPTU | 101.18.0124458 | 11 | 19/11/2018 | 082260/2019 |
| JOSE ESPEDITO CORMELATO | 521.020.043.029 | IPTU | 101.18.0208272 | 11 | 15/11/2018 | 087753/2019 |
| JOSE ESPOSO MARTINONI | DEB-8467 | M.TRANS | 709.18.2898238 | 1 | 05/11/2018 | 107797/2019 |
| JOSE ESPOSO MARTINONI | DEB-8467 | M.TRANS | 709.18.2906798 | 1 | 05/11/2018 | 111865/2019 |
| JOSE EUDES FRANCA DOS SANTOS | EZK-1098 | M.TRANS | 709.18.2921616 | 1 | 19/11/2018 | 117831/2019 |
| JOSE EUDO GOMES DE LIRA | 522.005.011.000 | IPTU | 101.18.0213095 | 11 | 12/11/2018 | 088137/2019 |
| JOSE EUEFEBIO DE ABREU DIAS | 011.034.003.071 | IPTU | 101.18.0090588 | 11 | 15/11/2018 | 080441/2019 |
| JOSE EUSTAQUIO DAVID | BAB-0467 | M.TRANS | 709.18.2885295 | 1 | 05/11/2018 | 101794/2019 |
| JOSE EUSTAQUIO DE SOUZA | 510.120.008.000 | IPTU | 101.18.0200147 | 11 | 16/11/2018 | 087057/2019 |
| JOSE EVAL SANTOS DA CUNHA | | MULTA | 704.18.2871413 | 1 | 13/11/2018 | 095452/2019 |
| JOSE EVANILDO DA SILVA | MVW-1806 | M.TRANS | 709.18.2877915 | 1 | 05/11/2018 | 098780/2019 |
| JOSE EVANIO DE BRITO | 524.036.041.002 | CIP | 105.18.0248666 | 11 | 26/11/2018 | 092725/2019 |
| JOSE EVARISTO DA SILVA | BIP-5160 | M.TRANS | 709.18.2887592 | 1 | 05/11/2018 | 102744/2019 |
| JOSE EVARISTO DE CASTRO | KIA-9067 | M.TRANS | 709.18.2922128 | 1 | 19/11/2018 | 118053/2019 |
| JOSE FABIO DA SILVA VIDROS ME | ELF-6469 | M.TRANS | 709.18.2896799 | 1 | 05/11/2018 | 107055/2019 |
| JOSE FABIO DA SILVA VIDROS ME | ELF-6469 | M.TRANS | 709.18.2916634 | 1 | 07/11/2018 | 115861/2019 |
| JOSE FABIO DA SILVA VIDROS ME | ELF-6469 | M.TRANS | 709.18.2944236 | 1 | 28/11/2018 | 128651/2019 |
| JOSE FARNICISCO DE ANDRADE | EBW-4115 | M.TRANS | 709.18.2913132 | 1 | 07/11/2018 | 114602/2019 |
| JOSE FATIMA DA CUNHA | 032.055.049.000 | IPTU | 101.18.0187801 | 11 | 19/11/2018 | 086101/2019 |
| JOSE FAUSTO SIQUEIRA | 003.058.032.000 | IPTU | 101.18.0032128 | 11 | 19/11/2018 | 077717/2019 |
| JOSE FAUSTO SIQUEIRA | 006.011.005.000 | IPTU | 101.18.0054425 | 11 | 16/11/2018 | 079044/2019 |

| | | | | | | |
|--|-----------------|---------|----------------|----|------------|-------------|
| JOSE FELICIANO PEREIRA | 031.081.004.000 | IPU | 101.18.0182697 | 11 | 19/11/2018 | 085757/2019 |
| JOSE FELICIO MARTINS | 032.063.051.000 | IPU | 101.18.0188003 | 11 | 19/11/2018 | 086116/2019 |
| JOSE FELIPE DOS SANTOS | FVX-1169 | M.TRANS | 709.18.2928994 | 1 | 19/11/2018 | 121623/2019 |
| JOSE FELIPE MACIEL | 227.197 | TX/PPUB | 708.18.2617813 | 4 | 01/11/2018 | 095873/2019 |
| JOSE FELIX DE TULIO | DKR-5132 | M.TRANS | 709.18.2883774 | 1 | 05/11/2018 | 101183/2019 |
| JOSE FERNANDES | 620.509.006.000 | IPU | 101.18.0240634 | 11 | 16/11/2018 | 091124/2019 |
| JOSE FERNANDES | 620.509.006.000 | CIP | 105.18.0251214 | 11 | 26/11/2018 | 093754/2019 |
| JOSE FERNANDES DA SILVA | 533.004.008.000 | IPU | 101.18.0228693 | 11 | 18/11/2018 | 089754/2019 |
| JOSE FERNANDES DE BRITO JUNIOR | QNM-3215 | M.TRANS | 709.18.2884348 | 1 | 05/11/2018 | 101434/2019 |
| JOSE FERNANDES DE OLIVEIRA IRMAO | 032.071.008.000 | IPU | 101.18.0188334 | 11 | 19/11/2018 | 086146/2019 |
| JOSE FERNANDES PESSANHA | 510.108.048.000 | IPU | 101.18.0199708 | 11 | 16/11/2018 | 087007/2019 |
| JOSE FERNANDO ALVES DA SILVA | GAZ-7772 | M.TRANS | 709.18.2925579 | 1 | 19/11/2018 | 119906/2019 |
| JOSE FERNANDO DA SILVA | CAV-6316 | M.TRANS | 709.18.2878849 | 1 | 05/11/2018 | 099177/2019 |
| JOSE FERNANDO DOMINGUES DA SILVA | EFW-3416 | M.TRANS | 709.18.2880520 | 1 | 05/11/2018 | 099853/2019 |
| JOSE FERNANDO DOMINGUES DA SILVA | EFW-3416 | M.TRANS | 709.18.2882109 | 1 | 05/11/2018 | 100511/2019 |
| JOSE FERNANDO MARQUES DE LIMA | CNV-8827 | M.TRANS | 709.18.2878047 | 1 | 05/11/2018 | 098836/2019 |
| JOSE FERNANDO PATAU BLANDY | GDT-6698 | M.TRANS | 709.18.2897464 | 1 | 05/11/2018 | 107315/2019 |
| JOSE FERNANDO ROMEO KOSBIAU | 521.400.033.638 | IPU | 101.18.0210968 | 11 | 15/11/2018 | 087960/2019 |
| JOSE FERNANDO SEMEON LETTICH JARA | 004.007.079.000 | IPU | 101.18.0036805 | 11 | 17/11/2018 | 078018/2019 |
| JOSE FERRANDO MARTI | 012.015.003.372 | IPU | 101.18.0093892 | 11 | 17/11/2018 | 080560/2019 |
| JOSE FERRARI | 015.022.010.000 | IPU | 101.18.0106657 | 11 | 12/11/2018 | 081170/2019 |
| JOSE FERRAZ DA SILVA | 002.076.016.064 | IPU | 101.18.0023391 | 11 | 15/11/2018 | 077129/2019 |
| JOSE FERRAZ DA SILVA | 027.058.020.000 | IPU | 101.18.0165018 | 11 | 15/11/2018 | 084732/2019 |
| JOSE FERREIRA ALVES | DPX-8511 | M.TRANS | 709.18.2901475 | 1 | 05/11/2018 | 109485/2019 |
| JOSE FERREIRA DA COSTA | EBV-0768 | M.TRANS | 709.18.2926189 | 1 | 19/11/2018 | 120296/2019 |
| JOSE FERREIRA DA SILVA | 020.108.012.000 | IPU | 101.18.0135527 | 11 | 17/11/2018 | 082923/2019 |
| JOSE FERREIRA DA SILVA | 032.007.025.000 | IPU | 101.18.0186181 | 11 | 19/11/2018 | 086007/2019 |
| JOSE FERREIRA DA SILVA | 532.074.010.000 | IPU | 101.18.0223450 | 11 | 15/11/2018 | 089230/2019 |
| JOSE FERREIRA DA SILVA | GMO-3822 | M.TRANS | 709.18.2880152 | 1 | 05/11/2018 | 099683/2019 |
| JOSE FERREIRA DA SILVA | BMV-7874 | M.TRANS | 709.18.2891106 | 1 | 05/11/2018 | 104276/2019 |
| JOSE FERREIRA DA SILVA | DRJ-9744 | M.TRANS | 709.18.2908519 | 1 | 05/11/2018 | 112685/2019 |
| JOSE FERREIRA DA SILVA | FMJ-7510 | M.TRANS | 709.18.2909313 | 1 | 07/11/2018 | 113006/2019 |
| JOSE FERREIRA DA SILVA | FRS-0803 | M.TRANS | 709.18.2926119 | 1 | 19/11/2018 | 120256/2019 |
| JOSE FERREIRA DA SILVA NETO | 534.304.033.000 | IPU | 101.18.0237731 | 11 | 18/11/2018 | 090802/2019 |
| JOSE FERREIRA DE BRITO FILHO | 027.036.021.000 | IPU | 101.18.0164287 | 11 | 15/11/2018 | 084693/2019 |
| JOSE FERREIRA DE LIMA | 015.012.043.000 | IPU | 101.18.0106249 | 11 | 12/11/2018 | 081151/2019 |
| JOSE FERREIRA DE MELO | EAF-2433 | M.TRANS | 709.18.2919284 | 1 | 07/11/2018 | 117088/2019 |
| JOSE FERREIRA DE SOUZA JUNIOR | NTQ-8996 | M.TRANS | 709.18.2901022 | 1 | 05/11/2018 | 109265/2019 |
| JOSE FERREIRA DE SOUZA JUNIOR | ANF-7286 | M.TRANS | 709.18.2901826 | 1 | 05/11/2018 | 109641/2019 |
| JOSE FERREIRA DOS SANTOS | 620.107.024.000 | IPU | 101.18.0239763 | 11 | 16/11/2018 | 091028/2019 |
| JOSE FERREIRA FILHO | 031.133.023.000 | IPU | 101.18.0184879 | 11 | 19/11/2018 | 085883/2019 |
| JOSE FERREIRA FILHO | 523.301.028.000 | IPU | 101.18.0215471 | 11 | 12/11/2018 | 088352/2019 |
| JOSE FERREIRA FILHO | 523.301.028.000 | CIP | 105.18.0248510 | 11 | 26/11/2018 | 092675/2019 |
| JOSE FERREIRA LOPES | 229.648 | TX/PPUB | 708.18.2787164 | 3 | 05/11/2018 | 096012/2019 |
| JOSE FERREIRA PAIVA | HFP-1323 | M.TRANS | 709.18.2897971 | 1 | 05/11/2018 | 107629/2019 |
| JOSE FERREIRA VALE | JHH-3279 | M.TRANS | 709.18.2917353 | 1 | 07/11/2018 | 116115/2019 |
| JOSE FILHO DA SILVA | 511.008.062.000 | IPU | 101.18.0201170 | 11 | 17/11/2018 | 087135/2019 |
| JOSE FILHO SOUZA FREIRE MERCADINHO EPP | EUG-9766 | M.TRANS | 709.18.2897330 | 1 | 05/11/2018 | 107236/2019 |
| JOSE FILHO SOUZA FREIRE MERCADINHO EPP | EUG-9766 | M.TRANS | 709.18.2915110 | 1 | 07/11/2018 | 115252/2019 |
| JOSE FILHO SOUZA FREIRE MERCADINHO EPP | EUG-9766 | M.TRANS | 709.18.2917206 | 1 | 07/11/2018 | 116016/2019 |
| JOSE FILHO SOUZA FREIRE MERCADINHO EPP | EUG-9766 | M.TRANS | 709.18.2944680 | 1 | 28/11/2018 | 128797/2019 |
| JOSE FILISBINO DE CASTRO | 006.062.005.000 | IPU | 101.18.0060428 | 11 | 16/11/2018 | 079292/2019 |
| JOSE FLAVIO BEZERRA DE OLIVEIRA | 532.078.016.000 | IPU | 101.18.0223632 | 11 | 15/11/2018 | 089242/2019 |
| JOSE FLORENCO LEMOS | 533.216.049.001 | IPU | 101.18.0231069 | 11 | 18/11/2018 | 090058/2019 |
| JOSE FLORENTINO DE MORAES | DOD-9975 | M.TRANS | 709.18.2917271 | 1 | 07/11/2018 | 116056/2019 |
| JOSE FONTANA - ESPOLIO | 031.122.014.000 | IPU | 101.18.0184461 | 11 | 19/11/2018 | 085853/2019 |
| JOSE FRANCIELINO DE SOUSA | 532.085.012.000 | IPU | 101.18.0223931 | 11 | 15/11/2018 | 089273/2019 |
| JOSE FRANCIELSON DA COSTA | DZO-6755 | M.TRANS | 709.18.2906585 | 1 | 05/11/2018 | 111761/2019 |
| JOSE FRANCINETE RAMOS | 522.109.010.000 | IPU | 101.18.0214322 | 11 | 12/11/2018 | 088255/2019 |
| JOSE FRANCISCO | FTF-1476 | M.TRANS | 709.18.2876459 | 1 | 05/11/2018 | 098197/2019 |
| JOSE FRANCISCO BISPO DE SOUSA | EBJ-0226 | M.TRANS | 709.18.2936888 | 1 | 21/11/2018 | 125670/2019 |
| JOSE FRANCISCO CARDAMONE-ESPOLIO | 033.065.035.000 | IPU | 101.18.0193577 | 11 | 18/11/2018 | 086483/2019 |
| JOSE FRANCISCO CARDAMONE-ESPOLIO | 033.065.035.000 | IPU | 101.18.2868576 | 2 | 30/11/2018 | 091558/2019 |
| JOSE FRANCISCO DA CRUZ FILHO | PYJ-8265 | M.TRANS | 709.18.2902561 | 1 | 05/11/2018 | 109977/2019 |
| JOSE FRANCISCO DA SILVA | 534.009.046.000 | IPU | 101.18.0233782 | 11 | 18/11/2018 | 090344/2019 |
| JOSE FRANCISCO DAS DORES | 006.049.010.000 | IPU | 101.18.0059416 | 11 | 16/11/2018 | 079222/2019 |
| JOSE FRANCISCO DE ANDRADE EPP | FVS-7495 | M.TRANS | 709.18.2900717 | 1 | 05/11/2018 | 109115/2019 |
| JOSE FRANCISCO DE ANDRADE EPP | FVS-7495 | M.TRANS | 709.18.2916127 | 1 | 07/11/2018 | 115681/2019 |
| JOSE FRANCISCO DE ANDRADE EPP | FVS-7495 | M.TRANS | 709.18.2932290 | 1 | 19/11/2018 | 123623/2019 |
| JOSE FRANCISCO DE CAMPOS BUENO | 024.012.066.064 | IPU | 101.18.0146910 | 11 | 12/11/2018 | 083641/2019 |
| JOSE FRANCISCO DE FARIAS | 532.509.041.000 | CIP | 105.18.0249660 | 11 | 26/11/2018 | 093087/2019 |
| JOSE FRANCISCO DE LIMA | 012.037.005.000 | IPU | 101.18.0095302 | 11 | 17/11/2018 | 080632/2019 |
| JOSE FRANCISCO DE MORAES FILHO | 021.051.077.000 | IPU | 101.18.0140544 | 11 | 18/11/2018 | 083267/2019 |
| JOSE FRANCISCO DE OLIVEIRA | FWD-4418 | M.TRANS | 709.18.2937081 | 1 | 21/11/2018 | 125786/2019 |
| JOSE FRANCISCO DE SOUZA | 018.077.029.000 | IPU | 101.18.0125088 | 11 | 19/11/2018 | 082304/2019 |
| JOSE FRANCISCO DE SOUZA | 031.086.081.000 | IPU | 101.18.0182930 | 11 | 19/11/2018 | 085778/2019 |
| JOSE FRANCISCO DE SOUZA | 530.126.020.000 | IPU | 101.18.0219558 | 11 | 12/11/2018 | 088896/2019 |
| JOSE FRANCISCO DE SOUZA | 512.056.002.000 | CIP | 105.18.0247830 | 11 | 26/11/2018 | 092505/2019 |
| JOSE FRANCISCO DO CARMO | 015.026.012.000 | IPU | 101.18.0106865 | 11 | 12/11/2018 | 081186/2019 |
| JOSE FRANCISCO DO NASCIMENTO | 534.130.039.000 | CIP | 105.18.0250446 | 11 | 26/11/2018 | 093450/2019 |
| JOSE FRANCISCO DOS ANJOS | CZF-9111 | M.TRANS | 709.18.2906679 | 1 | 05/11/2018 | 111802/2019 |
| JOSE FRANCISCO DOS SANTOS | 003.023.054.000 | IPU | 101.18.0026577 | 11 | 19/11/2018 | 077243/2019 |
| JOSE FRANCISCO DOS SANTOS | 523.310.016.000 | IPU | 101.18.0215647 | 11 | 12/11/2018 | 088403/2019 |
| JOSE FRANCISCO DOS SANTOS | 226.860 | TX/PPUB | 708.18.2617576 | 4 | 01/11/2018 | 095831/2019 |
| JOSE FRANCISCO DOS SANTOS | DZM-7083 | M.TRANS | 709.18.2935153 | 1 | 19/11/2018 | 124999/2019 |
| JOSE FRANCISCO DOS SANTOS | DZM-7083 | M.TRANS | 709.18.2935154 | 1 | 19/11/2018 | 125000/2019 |
| JOSE FRANCISCO DOS SANTOS | DZM-7083 | M.TRANS | 709.18.2935155 | 1 | 19/11/2018 | 125001/2019 |
| JOSE FRANCISCO FRANCO FILHO | FID-2306 | M.TRANS | 709.18.2940000 | 1 | 28/11/2018 | 126917/2019 |
| JOSE FRANCISCO LEITE JUNIOR | 521.027.034.000 | IPU | 101.18.0208535 | 11 | 15/11/2018 | 087765/2019 |
| JOSE FRANCISCO NASCIMENTO MORAES | CWH-8847 | M.TRANS | 709.18.2927474 | 1 | 19/11/2018 | 120896/2019 |
| JOSE FRANCISCO NASCIMENTO MORAES | CWH-8847 | M.TRANS | 709.18.2927802 | 1 | 19/11/2018 | 121062/2019 |
| JOSE FRANCISCO SOBRINHO | 018.055.128.000 | IPU | 101.18.0124097 | 11 | 19/11/2018 | 082234/2019 |

| | | | | | | |
|--|-----------------|---------|----------------|----|------------|-------------|
| JOSE FRANKLIN DE OLIVEIRA | FKB-1743 | M.TRANS | 709.18.2892088 | 1 | 05/11/2018 | 104697/2019 |
| JOSE FREIRE DA CRUZ | GCE-7129 | M.TRANS | 709.18.2892084 | 1 | 05/11/2018 | 104696/2019 |
| JOSE FUZARI FILHO | 533.226.032.000 | IPU | 101.18.0231547 | 11 | 18/11/2018 | 090096/2019 |
| JOSE GARCIA DOS SANTOS FILHO | 019.041.016.003 | IPU | 101.18.0128991 | 11 | 18/11/2018 | 082510/2019 |
| JOSE GENIVALDO DOS SANTOS | GHQ-1910 | M.TRANS | 709.18.2912102 | 1 | 07/11/2018 | 114145/2019 |
| JOSE GENIVALDO FERREIRA DE SOUSA | 534.304.010.000 | IPU | 101.18.0237708 | 11 | 18/11/2018 | 090799/2019 |
| JOSE GERALDO 06901386877 | FRH-8002 | M.TRANS | 709.18.2944003 | 1 | 28/11/2018 | 128565/2019 |
| JOSE GERALDO BEZERRA MARTINS | 020.038.074.000 | IPU | 101.18.0132211 | 11 | 17/11/2018 | 082749/2019 |
| JOSE GERALDO DE MELO ME | ESN-4156 | M.TRANS | 709.18.2883767 | 1 | 05/11/2018 | 101179/2019 |
| JOSE GERALDO DE OLIVEIRA | 530.106.049.000 | IPU | 101.18.0218756 | 11 | 12/11/2018 | 088801/2019 |
| JOSE GERALDO DE SOUZA | 532.070.029.000 | IPU | 101.18.0223220 | 11 | 15/11/2018 | 089213/2019 |
| JOSE GERALDO DO PRADO | 003.047.013.085 | IPU | 101.18.0029632 | 11 | 19/11/2018 | 077451/2019 |
| JOSE GERALDO DOS REIS | 024.059.116.036 | IPU | 101.18.0151057 | 11 | 17/11/2018 | 083961/2019 |
| JOSE GERALDO DOS SANTOS | 512.060.048.000 | CIP | 105.18.0247860 | 11 | 26/11/2018 | 092524/2019 |
| JOSE GERALDO HENRIQUE DA SILVA | FWT-3027 | M.TRANS | 709.18.2911417 | 1 | 07/11/2018 | 113855/2019 |
| JOSE GERALDO LAGARES DE SOUZA | EFY-0283 | M.TRANS | 709.18.2888002 | 1 | 05/11/2018 | 102935/2019 |
| JOSE GERALDO MARTINS | CHI-7618 | M.TRANS | 709.18.2940856 | 1 | 28/11/2018 | 127308/2019 |
| JOSE GERALDO MELO RICARDO | 522.126.012.000 | IPU | 101.18.0214818 | 11 | 12/11/2018 | 088298/2019 |
| JOSE GERALDO PACHECO | 021.007.070.386 | IPU | 101.18.0137132 | 11 | 18/11/2018 | 083062/2019 |
| JOSE GERALDO PERDIGAO | FNI-3814 | M.TRANS | 709.18.2919954 | 1 | 07/11/2018 | 117360/2019 |
| JOSE GERALDO SIMAO | 533.316.022.000 | IPU | 101.18.0232963 | 11 | 18/11/2018 | 090253/2019 |
| JOSE GERALDO SOARES | 512.021.009.000 | IPU | 101.18.0203288 | 11 | 16/11/2018 | 087356/2019 |
| JOSE GERALDO VALERO | 620.545.093.000 | IPU | 101.18.0241071 | 11 | 16/11/2018 | 091196/2019 |
| JOSE GERONIMO DA SILVA | NNR-0135 | M.TRANS | 709.18.2883565 | 1 | 05/11/2018 | 101092/2019 |
| JOSE GERSON BATISTA | 032.066.060.000 | IPU | 101.18.0188213 | 11 | 19/11/2018 | 086131/2019 |
| JOSE GIACOMUCCI NETTO | 521.400.033.699 | IPU | 101.18.0211027 | 11 | 20/11/2018 | 087966/2019 |
| JOSE GILBERTO DUCATTI - ESPOLIO | 029.077.003.000 | IPU | 101.18.0172777 | 11 | 16/11/2018 | 085156/2019 |
| JOSE GILBERTO DUCATTI - ESPOLIO | 029.138.016.000 | IPU | 101.18.0173874 | 11 | 16/11/2018 | 085222/2019 |
| JOSE GILDEMAR DOS SANTOS | CMZ-6344 | M.TRANS | 709.18.2907553 | 1 | 05/11/2018 | 112223/2019 |
| JOSE GILDO DA SILVA | 532.047.010.000 | IPU | 101.18.0221925 | 11 | 15/11/2018 | 089097/2019 |
| JOSE GILMAR DE FREITAS | 530.102.004.000 | IPU | 101.18.0218508 | 11 | 12/11/2018 | 088742/2019 |
| JOSE GILSON FEITOSA DOS SANTOS | CBB-7201 | M.TRANS | 709.18.2880823 | 1 | 05/11/2018 | 099961/2019 |
| JOSE GIOLO NETO | PXA-8482 | M.TRANS | 709.18.2913113 | 1 | 07/11/2018 | 114593/2019 |
| JOSE GLEDSON PINHEIRO DO VALE LANCHONETE ME | GQD-5628 | M.TRANS | 709.18.2914901 | 1 | 07/11/2018 | 115180/2019 |
| JOSE GLEDSON PINHEIRO DO VALE LANCHONETE ME | DWW-6955 | M.TRANS | 709.18.2943339 | 1 | 28/11/2018 | 128237/2019 |
| JOSE GOIANO | 021.059.031.000 | IPU | 101.18.0140872 | 11 | 18/11/2018 | 083294/2019 |
| JOSE GOMES | GGR-0709 | M.TRANS | 709.18.2877287 | 1 | 05/11/2018 | 098505/2019 |
| JOSE GOMES | GGR-0709 | M.TRANS | 709.18.2901691 | 1 | 05/11/2018 | 109580/2019 |
| JOSE GOMES | GGR-0709 | M.TRANS | 709.18.2903209 | 1 | 05/11/2018 | 110294/2019 |
| JOSE GOMES DA SILVA | 010.023.026.000 | IPU | 101.18.0082978 | 11 | 17/11/2018 | 080120/2019 |
| JOSE GOMES DA SILVA | 026.086.009.000 | IPU | 101.18.0162074 | 11 | 12/11/2018 | 084544/2019 |
| JOSE GOMES DA SILVA | 533.003.013.000 | IPU | 101.18.0228665 | 11 | 18/11/2018 | 089747/2019 |
| JOSE GOMES DE LIMA | 532.063.036.000 | CIP | 105.18.0249087 | 11 | 26/11/2018 | 092841/2019 |
| JOSE GOMES DO NASCIMENTO | 001.048.029.041 | IPU | 101.18.0008828 | 11 | 16/11/2018 | 076495/2019 |
| JOSE GOMES DO NASCIMENTO REPRESENTACOES - ME | 186.739 | ISS | 292.18.2563256 | 1 | 15/11/2018 | 094739/2019 |
| JOSE GOMES DOS SANTOS | 001.098.064.000 | IPU | 101.18.0014157 | 11 | 16/11/2018 | 076708/2019 |
| JOSE GOMES NETO | EIP-8460 | M.TRANS | 709.18.2934117 | 1 | 19/11/2018 | 124467/2019 |
| JOSE GOMES VIEIRA | EKC-8958 | M.TRANS | 709.18.2926991 | 1 | 19/11/2018 | 120682/2019 |
| JOSE GONCALVES - ESPOLIO | 031.051.031.000 | IPU | 101.18.0181582 | 11 | 19/11/2018 | 085666/2019 |
| JOSE GONCALVES DA SILVA | FAC-2267 | M.TRANS | 709.18.2901722 | 1 | 05/11/2018 | 109597/2019 |
| JOSE GONCALVES DE ANDRADE | 532.207.047.000 | IPU | 101.18.0226326 | 11 | 15/11/2018 | 089488/2019 |
| JOSE GONCALVES DE OLIVEIRA | 011.033.115.083 | IPU | 101.18.0089648 | 11 | 15/11/2018 | 080408/2019 |
| JOSE GONCALVES DE QUEIROZ | BTE-1820 | M.TRANS | 709.18.2880296 | 1 | 05/11/2018 | 099758/2019 |
| JOSE GONCALVES DE SANTANA FILHO | DXE-4227 | M.TRANS | 709.18.2929049 | 1 | 19/11/2018 | 121653/2019 |
| JOSE GONCALVES DOS SANTOS | 026.097.013.000 | IPU | 101.18.0162486 | 11 | 12/11/2018 | 084589/2019 |
| JOSE GONCALVES FELIX | FSS-7018 | M.TRANS | 709.18.2932156 | 1 | 19/11/2018 | 123548/2019 |
| JOSE GONCALVES SILVA | 530.131.009.000 | IPU | 101.18.0219739 | 11 | 12/11/2018 | 088911/2019 |
| JOSE GONZAGA | 006.051.052.000 | IPU | 101.18.0059824 | 11 | 16/11/2018 | 079256/2019 |
| JOSE GRACILIO SANTOS | 031.144.060.000 | IPU | 101.18.0185475 | 11 | 19/11/2018 | 085943/2019 |
| JOSE GRACINO DA SILVA | CWI-9303 | M.TRANS | 709.18.2883836 | 1 | 05/11/2018 | 101209/2019 |
| JOSE GROPPPO | 009.068.024.000 | IPU | 101.18.0079245 | 11 | 17/11/2018 | 079997/2019 |
| JOSE GUALBERTO DOS REIS | DQB-6862 | M.TRANS | 709.18.2899376 | 1 | 05/11/2018 | 108487/2019 |
| JOSE GUEDES DOS SANTOS | 031.148.034.000 | IPU | 101.18.0185625 | 11 | 19/11/2018 | 085959/2019 |
| JOSE GUILHERME DE FREITAS TRANSPORTES - ME | 153.186 | ISS | 291.18.2544286 | 1 | 15/11/2018 | 093889/2019 |
| JOSE GUILHERME DO PRADO | 028.005.028.000 | IPU | 101.18.0168384 | 11 | 12/11/2018 | 084943/2019 |
| JOSE GUILHERME FONSECA | DHV-3920 | M.TRANS | 709.18.2923940 | 1 | 19/11/2018 | 118983/2019 |
| JOSE GUILHERME REIS PORTO | EDB-7355 | M.TRANS | 709.18.2897737 | 1 | 05/11/2018 | 107481/2019 |
| JOSE GUILHERME REIS PORTO | EDB-7355 | M.TRANS | 709.18.2897832 | 1 | 05/11/2018 | 107543/2019 |
| JOSE GUILHERME REIS PORTO | EDB-7355 | M.TRANS | 709.18.2897836 | 1 | 05/11/2018 | 107544/2019 |
| JOSE GUILHERME SAITO DE LIMA | BBA-7493 | M.TRANS | 709.18.2905102 | 1 | 05/11/2018 | 111119/2019 |
| JOSE GUIMARAES | CGP-3784 | M.TRANS | 709.18.2938487 | 1 | 28/11/2018 | 126173/2019 |
| JOSE HAMILTON DE SOUSA | 524.218.022.000 | IPU | 101.18.0217182 | 11 | 17/11/2018 | 088592/2019 |
| JOSE HAMILTON MONTEIRO DOS REIS | 007.026.024.000 | IPU | 101.18.0064487 | 11 | 12/11/2018 | 079542/2019 |
| JOSE HELIO COSTA VALADAO | EFY-7125 | M.TRANS | 709.18.2899054 | 1 | 05/11/2018 | 108284/2019 |
| JOSE HELTAI SILVEIRA LIMA | DAT-7948 | M.TRANS | 709.18.2872157 | 1 | 05/11/2018 | 096397/2019 |
| JOSE HELTAI SILVEIRA LIMA | DAT-7948 | M.TRANS | 709.18.2891703 | 1 | 05/11/2018 | 104532/2019 |
| JOSE HELTAI SILVEIRA LIMA | DAT-7948 | M.TRANS | 709.18.2902337 | 1 | 05/11/2018 | 109873/2019 |
| JOSE HELTAI SILVEIRA LIMA | DAT-7948 | M.TRANS | 709.18.2902567 | 1 | 05/11/2018 | 109980/2019 |
| JOSE HELTAI SILVEIRA LIMA | DAT-7948 | M.TRANS | 709.18.2903122 | 1 | 05/11/2018 | 110253/2019 |
| JOSE HENRIQUE DA SILVA | 009.066.028.000 | IPU | 101.18.0079176 | 11 | 15/11/2018 | 079995/2019 |
| JOSE HENRIQUE DE OLIVEIRA | 512.025.120.000 | IPU | 101.18.0203878 | 11 | 16/11/2018 | 087415/2019 |
| JOSE HENRIQUE DE OLIVEIRA - ME | 163.785 | COLLX | 710.18.0255584 | 9 | 27/11/2018 | 129627/2019 |
| JOSE HENRIQUE EREDIA | KXF-3496 | M.TRANS | 709.18.2883862 | 1 | 05/11/2018 | 101219/2019 |
| JOSE HENRIQUE EREDIA | KXF-3496 | M.TRANS | 709.18.2912620 | 1 | 07/11/2018 | 114381/2019 |
| JOSE HENRIQUE PACHECO FILHO | 524.418.021.910 | CIP | 105.18.0248854 | 11 | 26/11/2018 | 092780/2019 |
| JOSE HENRIQUE SANTOS DANTAS DA SILV | FSB-0259 | M.TRANS | 709.18.2940979 | 1 | 28/11/2018 | 127377/2019 |
| JOSE HERCILIO DE MORAIS | 026.061.008.000 | IPU | 101.18.0161284 | 11 | 12/11/2018 | 084488/2019 |
| JOSE HERCULANO ALVES | 018.040.085.000 | IPU | 101.18.0123251 | 11 | 19/11/2018 | 082154/2019 |
| JOSE HERONILDO DA SILVA MORENO | FFH-1575 | M.TRANS | 709.18.2894044 | 1 | 05/11/2018 | 105703/2019 |
| JOSE HILARIO BELARMINO DA SILVA | EJZ-8567 | M.TRANS | 709.18.2889574 | 1 | 05/11/2018 | 103601/2019 |
| JOSE HILARIO BELARMINO DA SILVA | EIH-9746 | M.TRANS | 709.18.2917253 | 1 | 07/11/2018 | 116044/2019 |
| JOSE HILDO COSTA NOGUEIRA | 017.041.032.000 | IPU | 101.18.0120043 | 11 | 12/11/2018 | 081983/2019 |

| | | | | | | |
|---------------------------------------|-----------------|---------|----------------|----|------------|-------------|
| JOSE HILTON SANTOS DIAS | EQY-4906 | M.TRANS | 709.18.2922481 | 1 | 19/11/2018 | 118226/2019 |
| JOSE HONORIO DA SILVA | EBO-9446 | M.TRANS | 709.18.2901751 | 1 | 05/11/2018 | 109611/2019 |
| JOSE HUMBERTO BARRETO DE ALENCAR | FNV-4690 | M.TRANS | 709.18.2927390 | 1 | 19/11/2018 | 120866/2019 |
| JOSE HUMBERTO DA CUNHA | PVA-9720 | M.TRANS | 709.18.2873719 | 1 | 05/11/2018 | 097074/2019 |
| JOSE HUMBERTO DA SILVA | 016.015.127.203 | IPU | 101.18.0114288 | 11 | 12/11/2018 | 081697/2019 |
| JOSE IDELVAN FURTADO DE SOUSA | 533.209.050.000 | IPU | 101.18.0230743 | 11 | 18/11/2018 | 090033/2019 |
| JOSE IGOR ROCHA DE JESUS | HNU-8418 | M.TRANS | 709.18.2924589 | 1 | 19/11/2018 | 119323/2019 |
| JOSE INACIO BORGES LEAL | BQB-0167 | M.TRANS | 709.18.2936943 | 1 | 21/11/2018 | 125707/2019 |
| JOSE INACIO CAVALCANTE | 534.156.037.000 | IPU | 101.18.0237352 | 11 | 18/11/2018 | 090751/2019 |
| JOSE INACIO DE FARIAS | CZU-0934 | M.TRANS | 709.18.2906457 | 1 | 05/11/2018 | 111691/2019 |
| JOSE IONE DOS SANTOS | 033.096.107.000 | IPU | 101.18.0194977 | 11 | 18/11/2018 | 086585/2019 |
| JOSE IRAN NUNES SOARES | 532.310.023.000 | IPU | 101.18.0226745 | 11 | 15/11/2018 | 089555/2019 |
| JOSE IRAN NUNES SOARES | DBT-1343 | M.TRANS | 709.18.2930585 | 1 | 19/11/2018 | 122632/2019 |
| JOSE IRANDI DA COSTA | 023.050.128.000 | IPU | 101.18.0145154 | 11 | 12/11/2018 | 083563/2019 |
| JOSE IRINEU LOURENCO | 018.038.086.000 | IPU | 101.18.0122842 | 11 | 19/11/2018 | 082121/2019 |
| JOSE ISAIAS PAZ DE BARROS | EYM-9787 | M.TRANS | 709.18.2884992 | 1 | 05/11/2018 | 101692/2019 |
| JOSE ISARLU DA SILVA JUNIOR | GGI-5259 | M.TRANS | 709.18.2894282 | 1 | 05/11/2018 | 105840/2019 |
| JOSE ISARLU DA SILVA JUNIOR | GGI-5259 | M.TRANS | 709.18.2929919 | 1 | 19/11/2018 | 122137/2019 |
| JOSEIVALDO BEZERRA DA SILVA | 029.103.021.000 | IPU | 101.18.0173249 | 11 | 16/11/2018 | 085181/2019 |
| JOSE IVAN DE LIMA | 534.108.050.000 | IPU | 101.18.0235264 | 11 | 18/11/2018 | 090490/2019 |
| JOSE IVAN FERRAZ DE ALEXANDRIA | DLY-5721 | M.TRANS | 709.18.2918572 | 1 | 07/11/2018 | 116754/2019 |
| JOSE IVO BANDEIRA DA SILVA | EAN-4092 | M.TRANS | 709.18.2891878 | 1 | 05/11/2018 | 104605/2019 |
| JOSE IVOMAR BARROS | AHE-0014 | M.TRANS | 709.18.2937006 | 1 | 21/11/2018 | 125750/2019 |
| JOSE JAILSON DA SILVA | ELV-8406 | M.TRANS | 709.18.2876110 | 1 | 05/11/2018 | 098057/2019 |
| JOSE JAILSON SILVA | DZA-1026 | M.TRANS | 709.18.2928732 | 1 | 19/11/2018 | 121510/2019 |
| JOSE JAILTON MORAIS | 534.109.061.000 | CIP | 105.18.0250213 | 11 | 26/11/2018 | 093324/2019 |
| JOSE JAILTON MORAIS | ETX-5476 | M.TRANS | 709.18.2910004 | 1 | 07/11/2018 | 113330/2019 |
| JOSE JAIME DALLA COSTA | 030.102.034.000 | IPU | 101.18.0177586 | 11 | 18/11/2018 | 085451/2019 |
| JOSE JAIME DALLA COSTA | 030.102.035.000 | IPU | 101.18.0177587 | 11 | 18/11/2018 | 085452/2019 |
| JOSE JAIR AMORIM | FOA-1161 | M.TRANS | 709.18.2880003 | 1 | 05/11/2018 | 099631/2019 |
| JOSE JEOVA DA SILVA | DWE-2775 | M.TRANS | 709.18.2909330 | 1 | 07/11/2018 | 113018/2019 |
| JOSE JEOVANE DOS SANTOS | EIP-9930 | M.TRANS | 709.18.2892317 | 1 | 05/11/2018 | 104828/2019 |
| JOSE JEOVANE DOS SANTOS | EIP-9930 | M.TRANS | 709.18.2892570 | 1 | 05/11/2018 | 104956/2019 |
| JOSE JERONIMO | 032.072.062.000 | IPU | 101.18.0188385 | 11 | 19/11/2018 | 086155/2019 |
| JOSE JESONIAS MASCARENHAS MOREIRA | EEM-7355 | M.TRANS | 709.18.2905627 | 1 | 05/11/2018 | 111321/2019 |
| JOSE JESONIAS MASCARENHAS MOREIRA | EEM-7355 | M.TRANS | 709.18.2936982 | 1 | 21/11/2018 | 125734/2019 |
| JOSE JESUS DE OLIVEIRA | BMV-0189 | M.TRANS | 709.18.2933523 | 1 | 19/11/2018 | 124193/2019 |
| JOSE JESUS QUIXABEIRA DA SILVA | 032.077.030.000 | IPU | 101.18.0189744 | 11 | 19/11/2018 | 086226/2019 |
| JOSE JESUS QUIXABEIRA DA SILVA | 512.055.021.000 | IPU | 101.18.0205844 | 11 | 16/11/2018 | 087601/2019 |
| JOSE JOACIR CRISTOVAO DA SILVA | KKW-4409 | M.TRANS | 709.18.2940626 | 1 | 28/11/2018 | 127200/2019 |
| JOSE JOAO DA CRUZ | FRV-6458 | M.TRANS | 709.18.2893762 | 1 | 05/11/2018 | 105555/2019 |
| JOSE JOAO DA CRUZ | FRV-6458 | M.TRANS | 709.18.2903408 | 1 | 05/11/2018 | 110396/2019 |
| JOSE JOAO DA SILVA | 024.007.058.000 | IPU | 101.18.0146335 | 11 | 17/11/2018 | 083621/2019 |
| JOSE JOAO DA SILVA | FNO-8747 | M.TRANS | 709.18.2890867 | 1 | 05/11/2018 | 104180/2019 |
| JOSE JOAO DA SILVA | FNO-8747 | M.TRANS | 709.18.2912902 | 1 | 07/11/2018 | 114507/2019 |
| JOSE JOAO DA SILVA | DME-2135 | M.TRANS | 709.18.2939003 | 1 | 28/11/2018 | 126438/2019 |
| JOSE JOAO DE OLIVEIRA | FEH-8074 | M.TRANS | 709.18.2878729 | 1 | 05/11/2018 | 099121/2019 |
| JOSE JOAO DE SOUZA - ESPOLIO | 032.066.044.000 | IPU | 101.18.0188199 | 11 | 19/11/2018 | 086129/2019 |
| JOSE JOAO JOAQUIM DE FREITAS | ENF-4205 | M.TRANS | 709.18.2872778 | 1 | 05/11/2018 | 096665/2019 |
| JOSE JOAO JOAQUIM DE FREITAS | ENF-4205 | M.TRANS | 709.18.2907043 | 1 | 05/11/2018 | 111983/2019 |
| JOSE JOAO LIMA DE ALMEIDA | FDW-9224 | M.TRANS | 709.18.2899081 | 1 | 05/11/2018 | 108303/2019 |
| JOSE JOAO LIMA DE ALMEIDA | FDW-9224 | M.TRANS | 709.18.2899284 | 1 | 05/11/2018 | 108430/2019 |
| JOSE JOAOZINHO GOMES | GEO-7019 | M.TRANS | 709.18.2932277 | 1 | 19/11/2018 | 123613/2019 |
| JOSE JOAOZINHO GOMES | GEO-7019 | M.TRANS | 709.18.2944938 | 1 | 28/11/2018 | 128910/2019 |
| JOSE JOAQUIM DE BARROS | BOS-0711 | M.TRANS | 709.18.2941015 | 1 | 28/11/2018 | 127402/2019 |
| JOSE JONATHAN DUARTE GOMES | FXG-8938 | M.TRANS | 709.18.2874924 | 1 | 05/11/2018 | 097577/2019 |
| JOSE JORGE | 030.097.237.000 | IPU | 101.18.0177129 | 11 | 18/11/2018 | 085403/2019 |
| JOSE JORGE AMORIM | 031.031.139.900 | IPU | 101.18.0180588 | 11 | 19/11/2018 | 085607/2019 |
| JOSE JORGE CIPRIANO | EKK-1604 | M.TRANS | 709.18.2924919 | 1 | 19/11/2018 | 119508/2019 |
| JOSE JORGE DIAS MENDES | FCI-2265 | M.TRANS | 709.18.2926180 | 1 | 19/11/2018 | 120288/2019 |
| JOSE JORGE DOS SANTOS NETO | FDA-5550 | M.TRANS | 709.18.2902745 | 1 | 05/11/2018 | 110060/2019 |
| JOSE JORGE NAMURA | FLN-2114 | M.TRANS | 709.18.2891056 | 1 | 05/11/2018 | 104255/2019 |
| JOSE JORGE SILVA SANTOS JUNIOR | CLG-4697 | M.TRANS | 709.18.2906950 | 1 | 05/11/2018 | 111940/2019 |
| JOSE JORGE VALENTIM | CVC-2430 | M.TRANS | 709.18.2937457 | 1 | 21/11/2018 | 125977/2019 |
| JOSE JORGE VALENTIM | CVC-2430 | M.TRANS | 709.18.2941106 | 1 | 28/11/2018 | 127439/2019 |
| JOSE JOSEALDO SOARES RODRIGUES | EBL-7134 | M.TRANS | 709.18.2927340 | 1 | 19/11/2018 | 120840/2019 |
| JOSE JOVINO FERREIRA | CMU-6630 | M.TRANS | 709.18.2877399 | 1 | 05/11/2018 | 098541/2019 |
| JOSE JOVINO FERREIRA | CMU-6630 | M.TRANS | 709.18.2893536 | 1 | 05/11/2018 | 105407/2019 |
| JOSE JOVINO FERREIRA | CMU-6630 | M.TRANS | 709.18.2893537 | 1 | 05/11/2018 | 105408/2019 |
| JOSE JOVINO FERREIRA | CMU-6630 | M.TRANS | 709.18.2893600 | 1 | 05/11/2018 | 105449/2019 |
| JOSE JOVINO FERREIRA | CMU-6630 | M.TRANS | 709.18.2893601 | 1 | 05/11/2018 | 105450/2019 |
| JOSE JOVINO FERREIRA | CMU-6630 | M.TRANS | 709.18.2898962 | 1 | 05/11/2018 | 108226/2019 |
| JOSE JOVINO FERREIRA | CMU-6630 | M.TRANS | 709.18.2900257 | 1 | 05/11/2018 | 108895/2019 |
| JOSE JOVINO FERREIRA | CMU-6630 | M.TRANS | 709.18.2900297 | 1 | 05/11/2018 | 108918/2019 |
| JOSE JOVINO FERREIRA | CMU-6630 | M.TRANS | 709.18.2900548 | 1 | 05/11/2018 | 109039/2019 |
| JOSE JOVINO FERREIRA | CMU-6630 | M.TRANS | 709.18.2900640 | 1 | 05/11/2018 | 109076/2019 |
| JOSE JOVINO FERREIRA | CMU-6630 | M.TRANS | 709.18.2900967 | 1 | 05/11/2018 | 109238/2019 |
| JOSE JOVINO FERREIRA | CMU-6630 | M.TRANS | 709.18.2901009 | 1 | 05/11/2018 | 109259/2019 |
| JOSE JOVINO FERREIRA | CMU-6630 | M.TRANS | 709.18.2901195 | 1 | 05/11/2018 | 109353/2019 |
| JOSE JOVINO FERREIRA | CMU-6630 | M.TRANS | 709.18.2913259 | 1 | 07/11/2018 | 114674/2019 |
| JOSE JOVINO FERREIRA | CMU-6630 | M.TRANS | 709.18.2918153 | 1 | 07/11/2018 | 116563/2019 |
| JOSE JOVINO FERREIRA | CMU-6630 | M.TRANS | 709.18.2918181 | 1 | 07/11/2018 | 116578/2019 |
| JOSE JOVINO FERREIRA | CMU-6630 | M.TRANS | 709.18.2929866 | 1 | 19/11/2018 | 122105/2019 |
| JOSE JOVINO FERREIRA | CMU-6630 | M.TRANS | 709.18.2932226 | 1 | 19/11/2018 | 123586/2019 |
| JOSE JUCIE DA SILVA | GDZ-1806 | M.TRANS | 709.18.2901442 | 1 | 05/11/2018 | 109467/2019 |
| JOSE JULIANO DA SILVA | 033.024.083.000 | MULTA | 704.18.2868992 | 1 | 06/11/2018 | 095377/2019 |
| JOSE JUVENAL DE JESUS SILVA - ESPOLIO | 023.050.071.000 | IPU | 101.18.0145100 | 11 | 12/11/2018 | 083559/2019 |
| JOSE KENNYS ALVES ARAUJO | FAP-7515 | M.TRANS | 709.18.2935050 | 1 | 19/11/2018 | 124939/2019 |
| JOSE KLEIBER SEBASTIAO DE SA | 024.019.131.109 | IPU | 101.18.0148549 | 11 | 17/11/2018 | 083766/2019 |
| JOSE KUNIYOSHI K | BPO-7755 | M.TRANS | 709.18.2886428 | 1 | 05/11/2018 | 102254/2019 |
| JOSE KUNIYOSHI K JUNIOR | LTI-7745 | M.TRANS | 709.18.2885513 | 1 | 05/11/2018 | 101879/2019 |
| JOSE KUNIYOSHI K JUNIOR | LTI-7745 | M.TRANS | 709.18.2940578 | 1 | 28/11/2018 | 127190/2019 |

| | | | | | | |
|---|-----------------|---------|----------------|----|------------|-------------|
| JOSE L DA SILVA TRANSPORTES ME | DXV-3842 | M.TRANS | 709.18.2944095 | 1 | 28/11/2018 | 128587/2019 |
| JOSE LADEMIR ALVES DE OLIVEIRA ME | CGF-2579 | M.TRANS | 709.18.2899119 | 1 | 05/11/2018 | 108329/2019 |
| JOSE LADEMIR ALVES DE OLIVEIRA ME | CGF-2579 | M.TRANS | 709.18.2907124 | 1 | 05/11/2018 | 112023/2019 |
| JOSE LAELSON DE OLIVEIRA | 033.104.064.000 | IPTU | 101.18.2724521 | 5 | 17/11/2018 | 091421/2019 |
| JOSE LAERCIO MESQUITA | 530.118.050.000 | IPTU | 101.18.0219260 | 11 | 12/11/2018 | 088866/2019 |
| JOSE LAERCIO OLIVARI | DIB-9402 | M.TRANS | 709.18.2887872 | 1 | 05/11/2018 | 102880/2019 |
| JOSE LAERCIO OLIVARI | DIB-9402 | M.TRANS | 709.18.2887914 | 1 | 05/11/2018 | 102896/2019 |
| JOSE LAERCIO OLIVARI | DIB-9402 | M.TRANS | 709.18.2889004 | 1 | 05/11/2018 | 103362/2019 |
| JOSE LAERCIO OLIVARI | DIB-9402 | M.TRANS | 709.18.2889192 | 1 | 05/11/2018 | 103433/2019 |
| JOSE LAERTE PEREIRA | 025.107.031.000 | IPTU | 101.18.0157943 | 11 | 19/11/2018 | 084265/2019 |
| JOSE LAGARES FILHO | 031.091.005.000 | IPTU | 101.18.0183105 | 11 | 19/11/2018 | 085793/2019 |
| JOSE LAUREANO MACHADO | EZR-7657 | M.TRANS | 709.18.2892950 | 1 | 05/11/2018 | 105128/2019 |
| JOSE LAURINDO DA SILVA FILHO | EQV-9076 | M.TRANS | 709.18.2940213 | 1 | 28/11/2018 | 127026/2019 |
| JOSE LAZARO DE LIMA | EBU-8864 | M.TRANS | 709.18.2918170 | 1 | 07/11/2018 | 116569/2019 |
| JOSE LEANDRO DE OLIVEIRA PINHEIRO | DPP-0274 | M.TRANS | 709.18.2878875 | 1 | 05/11/2018 | 099186/2019 |
| JOSE LEANDRO DE OLIVEIRA PINHEIRO | DPP-0274 | M.TRANS | 709.18.2940188 | 1 | 28/11/2018 | 127014/2019 |
| JOSE LEIR DE ANDRADE | DRD-0234 | M.TRANS | 709.18.2883473 | 1 | 05/11/2018 | 101060/2019 |
| JOSE LEIR DE ANDRADE | DRD-0234 | M.TRANS | 709.18.2910672 | 1 | 07/11/2018 | 113615/2019 |
| JOSE LEITE DO NASCIMENTO | DTA-5763 | M.TRANS | 709.18.2900239 | 1 | 05/11/2018 | 108885/2019 |
| JOSE LEITE NELSON - ESPOLIO | 031.136.057.000 | IPTU | 101.18.0184998 | 11 | 19/11/2018 | 085893/2019 |
| JOSE LENINE BANDEIRA SERVIJA | DYB-2147 | M.TRANS | 709.18.2925340 | 1 | 19/11/2018 | 119767/2019 |
| JOSE LEONARDO DE LIMA | 620.302.012.000 | IPTU | 101.18.0240399 | 11 | 16/11/2018 | 091092/2019 |
| JOSE LEONARDO PALOMINO | 533.312.018.000 | IPTU | 101.18.0232824 | 11 | 18/11/2018 | 090236/2019 |
| JOSE LEONARDO TERCENCO PEREIRA SILVA ME | EMG-9747 | M.TRANS | 709.18.2930188 | 1 | 19/11/2018 | 122336/2019 |
| JOSE LEONARDO TERCENCO PEREIRA SILVA ME | ELK-8590 | M.TRANS | 709.18.2942581 | 1 | 28/11/2018 | 127978/2019 |
| JOSE LEONCIO DOS SANTOS | DSK-5800 | M.TRANS | 709.18.2924778 | 1 | 19/11/2018 | 119422/2019 |
| JOSE LIDUINO LUCENA DA SILVA | 534.121.006.000 | IPTU | 101.18.0235816 | 11 | 18/11/2018 | 090551/2019 |
| JOSE LIESSI | 029.006.012.000 | IPTU | 101.18.0169272 | 11 | 16/11/2018 | 084996/2019 |
| JOSE LIMA DA SILVA | IOG-5514 | M.TRANS | 709.18.2907698 | 1 | 05/11/2018 | 112300/2019 |
| JOSE LINDOECIO DA SILVA | EHX-2057 | M.TRANS | 709.18.2926282 | 1 | 19/11/2018 | 120354/2019 |
| JOSE LINDOJHONSON MONTE | FDM-1194 | M.TRANS | 709.18.2930660 | 1 | 19/11/2018 | 122672/2019 |
| JOSE LINDOMAR PINHEIRO | 024.059.116.038 | IPTU | 101.18.0151059 | 11 | 17/11/2018 | 083962/2019 |
| JOSE LINO DO NASCIMENTO | 004.018.187.125 | IPTU | 101.18.0038346 | 11 | 17/11/2018 | 078102/2019 |
| JOSE LIRA | 018.006.006.001 | IPTU | 101.18.0120587 | 11 | 19/11/2018 | 082001/2019 |
| JOSE LOMBARDI DE ALMEIDA | DKP-5823 | M.TRANS | 709.18.2886856 | 1 | 05/11/2018 | 102430/2019 |
| JOSE LOPES BARBOSA | 534.125.038.000 | CIP | 105.18.0250316 | 11 | 26/11/2018 | 093379/2019 |
| JOSE LOPES NETO | 023.044.007.000 | IPTU | 101.18.0144974 | 11 | 12/11/2018 | 083542/2019 |
| JOSE LOPES PIMENTEL | 534.131.011.000 | IPTU | 101.18.0236363 | 11 | 18/11/2018 | 090636/2019 |
| JOSE LOURENCO NETO | GIE-5208 | M.TRANS | 709.18.2872050 | 1 | 05/11/2018 | 096354/2019 |
| JOSE LOURENCO NETO DE ALMEIDA | 008.033.177.000 | IPTU | 101.18.0073509 | 11 | 16/11/2018 | 079821/2019 |
| JOSE LOURENCO NETO DE ALMEIDA | 015.025.048.000 | IPTU | 101.18.0106803 | 11 | 12/11/2018 | 081181/2019 |
| JOSE LUCAS FERREIRA DE AGUIAR | KMM-3881 | M.TRANS | 709.18.2878628 | 1 | 05/11/2018 | 099075/2019 |
| JOSE LUCAS JOAQUIM | 511.023.002.000 | CIP | 105.18.0247455 | 11 | 26/11/2018 | 092392/2019 |
| JOSE LUCAS MEIRA | CRK-1135 | M.TRANS | 709.18.2905682 | 1 | 05/11/2018 | 111340/2019 |
| JOSE LUCAS NOGUEIRA GOMES | ESQ-8768 | M.TRANS | 709.18.2917446 | 1 | 07/11/2018 | 116181/2019 |
| JOSE LUCAS RIOS | EXH-0301 | M.TRANS | 709.18.2909370 | 1 | 07/11/2018 | 113040/2019 |
| JOSE LUCIENE DE OLIVEIRA | BFH-0861 | M.TRANS | 709.18.2919280 | 1 | 07/11/2018 | 117086/2019 |
| JOSE LUCIO DE PAULA | 017.050.010.000 | IPTU | 101.18.0120179 | 11 | 12/11/2018 | 081988/2019 |
| JOSE LUCIO MOREIRA | 510.109.028.000 | IPTU | 101.18.0199735 | 11 | 16/11/2018 | 087010/2019 |
| JOSE LUIS B DE SIQUEIRA | PYT-1341 | M.TRANS | 709.18.2871951 | 1 | 05/11/2018 | 096305/2019 |
| JOSE LUIS B DE SIQUEIRA | PYT-1341 | M.TRANS | 709.18.2929874 | 1 | 19/11/2018 | 122111/2019 |
| JOSE LUIS B DE SIQUEIRA | PYT-1341 | M.TRANS | 709.18.2936454 | 1 | 21/11/2018 | 125447/2019 |
| JOSE LUIS DA SILVEIRA | AOG-6000 | M.TRANS | 709.18.2901806 | 1 | 05/11/2018 | 109631/2019 |
| JOSE LUIS DE OLIVEIRA | 009.026.011.000 | IPTU | 101.18.0078019 | 11 | 17/11/2018 | 079940/2019 |
| JOSE LUIS DE SOUSA | DZD-1603 | M.TRANS | 709.18.2921871 | 1 | 19/11/2018 | 117919/2019 |
| JOSE LUIS DE SOUSA | DZD-1603 | M.TRANS | 709.18.2921888 | 1 | 19/11/2018 | 117928/2019 |
| JOSE LUIS GONCALVES NEGRAO | AZH-5646 | M.TRANS | 709.18.2892172 | 1 | 05/11/2018 | 104735/2019 |
| JOSE LUIS MARINE COMAS | 024.015.056.585 | IPTU | 101.18.0147866 | 11 | 17/11/2018 | 083709/2019 |
| JOSE LUIS MINATTO PINTO | BIB-9136 | M.TRANS | 709.18.2887916 | 1 | 05/11/2018 | 102897/2019 |
| JOSE LUIS RODRIGUES - ESPOLIO | 031.154.012.000 | IPTU | 101.18.0185791 | 11 | 19/11/2018 | 085976/2019 |
| JOSE LUIZ ADOLFO | 003.041.174.558 | IPTU | 101.18.0027852 | 11 | 19/11/2018 | 077314/2019 |
| JOSE LUIZ ALVES | 532.010.148.000 | IPTU | 101.18.0220924 | 11 | 15/11/2018 | 089016/2019 |
| JOSE LUIZ BRAGA MACEDO | CSX-6562 | M.TRANS | 709.18.2928142 | 1 | 19/11/2018 | 121220/2019 |
| JOSE LUIZ CIUFFA JUNIOR | 027.136.044.000 | IPTU | 101.18.0167543 | 11 | 15/11/2018 | 084886/2019 |
| JOSE LUIZ CORAZZA MOURA | 025.044.011.000 | IPTU | 101.18.0154146 | 11 | 19/11/2018 | 084126/2019 |
| JOSE LUIZ CORAZZA MOURA | 25.044.011.000 | CIP | 105.18.0246438 | 11 | 26/11/2018 | 092199/2019 |
| JOSE LUIZ CORREA | 524.201.023.000 | CIP | 105.18.0248754 | 11 | 26/11/2018 | 092747/2019 |
| JOSE LUIZ CORREA | 524.201.025.000 | CIP | 105.18.0248755 | 11 | 26/11/2018 | 092748/2019 |
| JOSE LUIZ CUMPLIDO MENDES | 521.018.010.000 | IPTU | 101.18.0207923 | 11 | 15/11/2018 | 087728/2019 |
| JOSE LUIZ DA COSTA | 620.505.003.000 | IPTU | 101.18.0240600 | 11 | 16/11/2018 | 091116/2019 |
| JOSE LUIZ DA COSTA PORTO | FZN-0367 | M.TRANS | 709.18.2881516 | 1 | 05/11/2018 | 100250/2019 |
| JOSE LUIZ DA CRUZ - ESPOLIO | 026.047.014.000 | IPTU | 101.18.0161028 | 11 | 12/11/2018 | 084464/2019 |
| JOSE LUIZ DA CRUZ - ESPOLIO | 026.047.015.000 | IPTU | 101.18.0161029 | 11 | 12/11/2018 | 084465/2019 |
| JOSE LUIZ DA FONSECA | DDO-9164 | M.TRANS | 709.18.2871603 | 1 | 05/11/2018 | 096162/2019 |
| JOSE LUIZ DA FONSECA | DDO-9164 | M.TRANS | 709.18.2871823 | 1 | 05/11/2018 | 096248/2019 |
| JOSE LUIZ DA FONSECA | DDO-9164 | M.TRANS | 709.18.2871824 | 1 | 05/11/2018 | 096249/2019 |
| JOSE LUIZ DA SILVA | 029.131.023.000 | IPTU | 101.18.0173760 | 11 | 16/11/2018 | 085214/2019 |
| JOSE LUIZ DA SILVA JUNIOR | 226.948 | TX/PPUB | 708.18.2617642 | 4 | 01/11/2018 | 095841/2019 |
| JOSE LUIZ DAMASIO | 512.021.103.000 | IPTU | 101.18.0203380 | 11 | 16/11/2018 | 087366/2019 |
| JOSE LUIZ DAMASIO | 512.021.103.000 | CIP | 105.18.0247643 | 11 | 26/11/2018 | 092462/2019 |
| JOSE LUIZ DE OLIVEIRA SANTOS | DCJ-7005 | M.TRANS | 709.18.2908888 | 1 | 05/11/2018 | 112847/2019 |
| JOSE LUIZ DE SOUZA - ESPOLIO | 022.015.002.000 | IPTU | 101.18.0142779 | 11 | 12/11/2018 | 083396/2019 |
| JOSE LUIZ DO AMARAL | ELL-6623 | M.TRANS | 709.18.2876831 | 1 | 05/11/2018 | 098327/2019 |
| JOSE LUIZ DOS SANTOS | 533.017.043.000 | IPTU | 101.18.0229293 | 11 | 18/11/2018 | 089859/2019 |
| JOSE LUIZ DURAN | 027.108.023.000 | IPTU | 101.18.0166794 | 11 | 15/11/2018 | 084844/2019 |
| JOSE LUIZ FERNANDES | PVF-7407 | M.TRANS | 709.18.2927883 | 1 | 19/11/2018 | 121099/2019 |
| JOSE LUIZ FERNANDES CALHEIROS | 001.024.063.006 | IPTU | 101.18.0005098 | 11 | 16/11/2018 | 076375/2019 |
| JOSE LUIZ FERNANDES DOS SANTOS | 521.400.083.000 | CIP | 105.18.0248308 | 11 | 26/11/2018 | 092631/2019 |
| JOSE LUIZ FERREIRA | DYG-2861 | M.TRANS | 709.18.2898792 | 1 | 05/11/2018 | 108128/2019 |
| JOSE LUIZ FINARDI | 006.043.091.000 | IPTU | 101.18.0058869 | 11 | 16/11/2018 | 079189/2019 |
| JOSE LUIZ FINARDI | 006.044.040.000 | IPTU | 101.18.0058915 | 11 | 16/11/2018 | 079197/2019 |
| JOSE LUIZ LIMA | 016.027.050.006 | IPTU | 101.18.0115244 | 11 | 12/11/2018 | 081759/2019 |

| | | | | | | |
|--------------------------------------|-----------------|---------|----------------|----|------------|-------------|
| JOSE LUIZ LOPES | 524.117.014.000 | IPU | 101.18.0216754 | 11 | 17/11/2018 | 088515/2019 |
| JOSE LUIZ LOPES | 524.406.003.000 | IPU | 101.18.0217677 | 11 | 17/11/2018 | 088654/2019 |
| JOSE LUIZ LOURENCO | ALN-6101 | M.TRANS | 709.18.2921924 | 1 | 19/11/2018 | 117945/2019 |
| JOSE LUIZ MARTINS DA SILVA | FRB-3419 | M.TRANS | 709.18.2923162 | 1 | 19/11/2018 | 118574/2019 |
| JOSE LUIZ MARTINS LIMA | 018.068.061.000 | IPU | 101.18.0124831 | 11 | 22/11/2018 | 082284/2019 |
| JOSE LUIZ NOVAES SANTOS | 620.545.085.000 | CIP | 105.18.0251276 | 11 | 26/11/2018 | 093774/2019 |
| JOSE LUIZ PEREIRA | HRC-7803 | M.TRANS | 709.18.2885435 | 1 | 05/11/2018 | 101841/2019 |
| JOSE LUIZ RODRIGUES | 533.332.020.000 | IPU | 101.18.0233419 | 11 | 18/11/2018 | 090300/2019 |
| JOSE LUIZ RODRIGUES | 533.332.030.000 | IPU | 101.18.0233429 | 11 | 18/11/2018 | 090301/2019 |
| JOSE LUIZ SABADIM | EBB-4648 | M.TRANS | 709.18.2886446 | 1 | 05/11/2018 | 102262/2019 |
| JOSE LUIZ SALLES | FSA-1975 | M.TRANS | 709.18.2901277 | 1 | 05/11/2018 | 109393/2019 |
| JOSE LUIZ SANTOS | 229.737 | TX/PPUB | 708.18.2787246 | 3 | 05/11/2018 | 096041/2019 |
| JOSE LUIZ SOARES | EKI-7486 | M.TRANS | 709.18.2929188 | 1 | 19/11/2018 | 121714/2019 |
| JOSE LUIZ SOUZA PEREIRA | 532.006.107.000 | IPU | 101.18.0220617 | 11 | 15/11/2018 | 088988/2019 |
| JOSE LUIZ TORRES | 002.073.020.049 | IPU | 101.18.0021345 | 11 | 15/11/2018 | 076997/2019 |
| JOSE MACEDO FILHO | 532.042.023.000 | IPU | 101.18.0221773 | 11 | 15/11/2018 | 089089/2019 |
| JOSE MACEDO SILVA | 620.006.015.000 | IPU | 101.18.0239020 | 11 | 16/11/2018 | 090953/2019 |
| JOSE MACIEL SOUSA TEIXEIRA - ESPOLIO | 532.400.025.000 | IPU | 101.18.2738271 | 5 | 24/11/2018 | 091428/2019 |
| JOSE MACIEL SOUSA TEIXEIRA - ESPOLIO | 532.400.025.000 | IPU | 101.18.2738273 | 5 | 24/11/2018 | 091429/2019 |
| JOSE MACIEL SOUSA TEIXEIRA - ESPOLIO | 532.401.001.000 | IPU | 101.18.2738275 | 5 | 24/11/2018 | 091430/2019 |
| JOSE MACIEL SOUSA TEIXEIRA - ESPOLIO | 532.401.001.000 | IPU | 101.18.2738277 | 5 | 24/11/2018 | 091431/2019 |
| JOSE MACIEL SOUSA TEIXEIRA - ESPOLIO | 532.401.001.000 | CIP | 105.18.2738185 | 5 | 21/11/2018 | 093805/2019 |
| JOSE MACIEL SOUSA TEIXEIRA - ESPOLIO | 532.401.001.000 | CIP | 105.18.2738186 | 5 | 21/11/2018 | 093806/2019 |
| JOSE MACIO FERREIRA DE SOUZA | DUO-8532 | M.TRANS | 709.18.2884291 | 1 | 05/11/2018 | 101403/2019 |
| JOSE MALAGUTY | 021.089.018.000 | IPU | 101.18.0141906 | 11 | 18/11/2018 | 083351/2019 |
| JOSE MANO DA SILVA ARAUJO | FHU-4945 | M.TRANS | 709.18.2903105 | 1 | 05/11/2018 | 110245/2019 |
| JOSE MANOEL DA SILVA | FRG-4399 | M.TRANS | 709.18.2879758 | 1 | 05/11/2018 | 099537/2019 |
| JOSE MANOEL DA SILVA | FRG-4399 | M.TRANS | 709.18.2891351 | 1 | 05/11/2018 | 104374/2019 |
| JOSE MANOEL DE OLIVEIRA | GGB-3597 | M.TRANS | 709.18.2911980 | 1 | 07/11/2018 | 114089/2019 |
| JOSE MANOEL DO NASCIMENTO FILHO | DMS-0029 | M.TRANS | 709.18.2886248 | 1 | 05/11/2018 | 102178/2019 |
| JOSE MANOEL FERREIRA DE MEDEIROS | 011.055.004.000 | IPU | 101.18.0091709 | 11 | 15/11/2018 | 080503/2019 |
| JOSE MANOEL GOMES | 029.150.007.000 | IPU | 101.18.0174017 | 11 | 16/11/2018 | 085232/2019 |
| JOSE MANOEL HERVAS MUNHOZ | DKZ-4374 | M.TRANS | 709.18.2929373 | 1 | 19/11/2018 | 121814/2019 |
| JOSE MANUEL MARQUES FERREIRA | BGM-3510 | M.TRANS | 709.18.2930670 | 1 | 19/11/2018 | 122680/2019 |
| JOSE MANUEL ONETO LLAMAS | 030.140.020.000 | IPU | 101.18.0178540 | 11 | 18/11/2018 | 085499/2019 |
| JOSE MARANA | 005.068.012.000 | IPU | 101.18.0051377 | 11 | 12/11/2018 | 078760/2019 |
| JOSE MARCELINO LOPES | 020.055.024.000 | IPU | 101.18.2770666 | 4 | 21/11/2018 | 091454/2019 |
| JOSE MARCELINO LOPES | 020.055.024.000 | IPU | 101.18.2770667 | 4 | 21/11/2018 | 091455/2019 |
| JOSE MARCELO CANDIDO | 533.115.073.000 | IPU | 101.18.0230064 | 11 | 18/11/2018 | 089975/2019 |
| JOSE MARCELO CERQUEIRA 11223333825 | FXB-5939 | M.TRANS | 709.18.2872851 | 1 | 05/11/2018 | 096695/2019 |
| JOSE MARCELO DA COSTA | EXX-4543 | M.TRANS | 709.18.2912002 | 1 | 07/11/2018 | 114100/2019 |
| JOSE MARCELO DA SILVA | 512.031.133.000 | IPU | 101.18.0204715 | 11 | 16/11/2018 | 087502/2019 |
| JOSE MARCELO EVANGELISTA SILVA | CTI-5802 | M.TRANS | 709.18.2937778 | 1 | 21/11/2018 | 126121/2019 |
| JOSE MARCELO JANUARIO | HNC-4211 | M.TRANS | 709.18.2910552 | 1 | 07/11/2018 | 113560/2019 |
| JOSE MARCELO ROCHA GUIMARAES | DEQ-4625 | M.TRANS | 709.18.2936972 | 1 | 21/11/2018 | 125725/2019 |
| JOSE MARCHI FILHO | 027.048.075.000 | IPU | 101.18.0164727 | 11 | 15/11/2018 | 084717/2019 |
| JOSE MARCHI FILHO | 027.106.004.083 | IPU | 101.18.0166749 | 11 | 15/11/2018 | 084843/2019 |
| JOSE MARCILIO DA SILVA | | PP/FUNE | 702.18.4002934 | 6 | 25/11/2018 | 095221/2019 |
| JOSE MARCIO DA SILVA VELOSO | KXR-0012 | M.TRANS | 709.18.2912347 | 1 | 07/11/2018 | 114258/2019 |
| JOSE MARCIO GOMES DA SILVA | FRA-5573 | M.TRANS | 709.18.2935996 | 1 | 21/11/2018 | 125256/2019 |
| JOSE MARCIO NASCIMENTO SILVA | ETS-8247 | M.TRANS | 709.18.2900014 | 1 | 05/11/2018 | 108783/2019 |
| JOSE MARCIO NASCIMENTO SILVA | ETS-8247 | M.TRANS | 709.18.2912729 | 1 | 07/11/2018 | 114428/2019 |
| JOSE MARCIO TERRA DE OLIVEIRA | PJ-3858 | M.TRANS | 709.18.2945827 | 1 | 28/11/2018 | 129352/2019 |
| JOSE MARCOLINO LEITE DA SILVA | PDH-3064 | M.TRANS | 709.18.2919505 | 1 | 07/11/2018 | 117165/2019 |
| JOSE MARCONDES CARVALHO JUNIOR | 033.063.051.000 | IPU | 101.18.0193516 | 11 | 18/11/2018 | 086474/2019 |
| JOSE MARCONDES GILDO DE MELO | FFH-0954 | M.TRANS | 709.18.2927499 | 1 | 19/11/2018 | 120909/2019 |
| JOSE MARCONDES GILDO DE MELO | FFH-0954 | M.TRANS | 709.18.2927974 | 1 | 19/11/2018 | 121147/2019 |
| JOSE MARCONE GALDINO | FMD-7341 | M.TRANS | 709.18.2884824 | 1 | 05/11/2018 | 101626/2019 |
| JOSE MARCONIS FLORENTINO BEZERRA | 265.659 | TFFP/FX | 406.18.2851374 | 2 | 08/11/2018 | 094994/2019 |
| JOSE MARCOS DA CRUZ | ERQ-1018 | M.TRANS | 709.18.2911673 | 1 | 07/11/2018 | 113959/2019 |
| JOSE MARCOS DA SILVA | EEH-9985 | M.TRANS | 709.18.2888949 | 1 | 05/11/2018 | 103339/2019 |
| JOSE MARCOS DE QUEIROZ | FRG-1340 | M.TRANS | 709.18.2919515 | 1 | 07/11/2018 | 117167/2019 |
| JOSE MARCOS DE SOUZA | 004.018.187.071 | IPU | 101.18.0038292 | 11 | 17/11/2018 | 078095/2019 |
| JOSE MARCOS DE SOUZA ARAUJO | 003.005.018.226 | IPU | 101.18.0025435 | 11 | 19/11/2018 | 077185/2019 |
| JOSE MARCOS FERNANDES | EUN-2675 | M.TRANS | 709.18.2910108 | 1 | 07/11/2018 | 113380/2019 |
| JOSE MARCOS LEITE PEREZ | 030.042.020.000 | IPU | 101.18.0175893 | 11 | 18/11/2018 | 085325/2019 |
| JOSE MARIA | 005.009.053.000 | IPU | 101.18.0046484 | 11 | 12/11/2018 | 078508/2019 |
| JOSE MARIA ALVES DE SOUZA | 534.130.032.000 | IPU | 101.18.0236345 | 11 | 18/11/2018 | 090634/2019 |
| JOSE MARIA ANTUNES DA SILVA | ESN-2546 | M.TRANS | 709.18.2933790 | 1 | 19/11/2018 | 124286/2019 |
| JOSE MARIA BELARMINO DE ANDRADE | 227.137 | TX/PPUB | 708.18.2617766 | 4 | 01/11/2018 | 095861/2019 |
| JOSE MARIA CANDIDO PEREIRA | 031.069.032.000 | IPU | 101.18.0182324 | 11 | 19/11/2018 | 085732/2019 |
| JOSE MARIA CORREA | 006.081.114.049 | IPU | 101.18.0061482 | 11 | 16/11/2018 | 079381/2019 |
| JOSE MARIA DE CARVALHO | 018.020.046.000 | IPU | 101.18.0121615 | 11 | 19/11/2018 | 082042/2019 |
| JOSE MARIA DE JESUS | 533.233.034.000 | IPU | 101.18.0231907 | 11 | 18/11/2018 | 090119/2019 |
| JOSE MARIA DE LIMA | 026.036.004.000 | IPU | 101.18.0160583 | 11 | 12/11/2018 | 084426/2019 |
| JOSE MARIA DE LIMA | EDB-3324 | M.TRANS | 709.18.2886884 | 1 | 05/11/2018 | 102444/2019 |
| JOSE MARIA DE LIMA | EDB-3324 | M.TRANS | 709.18.2887345 | 1 | 05/11/2018 | 102630/2019 |
| JOSE MARIA DE LIMA | EDB-3324 | M.TRANS | 709.18.2887605 | 1 | 05/11/2018 | 102749/2019 |
| JOSE MARIA DE LIMA | EDB-3324 | M.TRANS | 709.18.2887835 | 1 | 05/11/2018 | 102860/2019 |
| JOSE MARIA DE LIMA | EDB-3324 | M.TRANS | 709.18.2887993 | 1 | 05/11/2018 | 102929/2019 |
| JOSE MARIA DE OLIVEIRA | 019.024.077.000 | IPU | 101.18.0128052 | 11 | 19/11/2018 | 082444/2019 |
| JOSE MARIA DE OLIVEIRA JUNIOR | FWD-0517 | M.TRANS | 709.18.2938735 | 1 | 28/11/2018 | 126296/2019 |
| JOSE MARIA DE SOUZA | 522.118.016.000 | IPU | 101.18.0214513 | 11 | 12/11/2018 | 088275/2019 |
| JOSE MARIA DO NASCIMENTO FILHO | BYH-9066 | M.TRANS | 709.18.2917690 | 1 | 07/11/2018 | 116337/2019 |
| JOSE MARIA DOS SANTOS | 009.091.040.049 | IPU | 101.18.0080212 | 11 | 17/11/2018 | 080044/2019 |
| JOSE MARIA DOS SANTOS | 025.071.053.000 | IPU | 101.18.0155759 | 11 | 19/11/2018 | 084192/2019 |
| JOSE MARIA DOS SANTOS | 511.020.009.000 | CIP | 105.18.0247434 | 11 | 26/11/2018 | 092381/2019 |
| JOSE MARIA DOS SANTOS | DPP-1394 | M.TRANS | 709.18.2876304 | 1 | 05/11/2018 | 098139/2019 |
| JOSE MARIA FERREIRA | 030.155.001.000 | GAM | 802.18.4036325 | 1 | 21/11/2018 | 129998/2019 |
| JOSE MARIA LINO | 410.033.014.000 | IPU | 101.18.0198131 | 11 | 12/11/2018 | 086873/2019 |
| JOSE MARIA MAGALHAES | 021.015.057.000 | IPU | 101.18.0138560 | 11 | 18/11/2018 | 083151/2019 |
| JOSE MARIA MONTEIRO DA SILVA | 019.022.035.000 | IPU | 101.18.0127922 | 11 | 18/11/2018 | 082434/2019 |

| | | | | | | |
|---|-----------------|---------|----------------|----|------------|-------------|
| JOSE MARIA NERE | EOZ-3930 | M.TRANS | 709.18.2907473 | 1 | 05/11/2018 | 112182/2019 |
| JOSE MARIA PADRAO - ESPOLIO | 017.011.039.001 | IPU | 101.17.2994558 | 11 | 09/11/2018 | 076209/2019 |
| JOSE MARIA PADRAO - ESPOLIO | 017.011.039.002 | IPU | 101.17.2994561 | 11 | 09/11/2018 | 076210/2019 |
| JOSE MARIA PADRAO - ESPOLIO | 012.069.014.000 | IPU | 101.18.0097622 | 11 | 17/11/2018 | 080746/2019 |
| JOSE MARIA PEREIRA SAMPAIO | DID-9937 | M.TRANS | 709.18.2882439 | 1 | 05/11/2018 | 100647/2019 |
| JOSE MARIA RODRIGUES GARCIA | 019.070.042.000 | IPU | 101.18.0130093 | 11 | 18/11/2018 | 082584/2019 |
| JOSE MARIA SANTOS | ELF-1513 | M.TRANS | 709.18.2880030 | 1 | 05/11/2018 | 099641/2019 |
| JOSE MARIA SILVA MOREIRA | 004.024.006.000 | IPU | 101.18.0038685 | 11 | 17/11/2018 | 078127/2019 |
| JOSE MARIANO GALVAO BUENO - ESPOLIO | 524.018.005.000 | IPU | 101.18.0216014 | 11 | 17/11/2018 | 088440/2019 |
| JOSE MARIANO GALVAO BUENO - ESPOLIO | 534.301.001.000 | IPU | 101.18.0237430 | 11 | 18/11/2018 | 090765/2019 |
| JOSE MARIANO GALVAO BUENO - ESPOLIO | 534.301.001.000 | CIP | 105.18.0250606 | 11 | 26/11/2018 | 093529/2019 |
| JOSE MARILEUDO BARBOSA LIRA | | P.PUBL | 707.18.2851293 | 2 | 08/11/2018 | 095814/2019 |
| JOSE MARILEUDO BARBOSA LIRA | | P.PUBL | 707.18.2851296 | 2 | 08/11/2018 | 095815/2019 |
| JOSE MARILEUDO BARBOSA LIRA | | P.PUBL | 707.18.2851298 | 2 | 08/11/2018 | 095816/2019 |
| JOSE MARILEUDO BARBOSA LIRA | | P.PUBL | 707.18.2851299 | 2 | 08/11/2018 | 095817/2019 |
| JOSE MARILEUDO BARBOSA LIRA | | P.PUBL | 707.18.2851300 | 2 | 08/11/2018 | 095818/2019 |
| JOSE MARILEUDO BARBOSA LIRA | | P.PUBL | 707.18.2851302 | 2 | 08/11/2018 | 095819/2019 |
| JOSE MARIO COUTO | 013.037.035.000 | IPU | 101.18.0101794 | 11 | 15/11/2018 | 080910/2019 |
| JOSE MARIO FORTUNATO | DFI-5476 | M.TRANS | 709.18.2907675 | 1 | 05/11/2018 | 112289/2019 |
| JOSE MARIO FRANZIN | 006.042.032.000 | IPU | 101.18.0058773 | 11 | 16/11/2018 | 079181/2019 |
| JOSE MARIO MOI | 024.012.066.193 | IPU | 101.18.0147039 | 11 | 17/11/2018 | 083653/2019 |
| JOSE MARIO MOREIRA | EQY-0144 | M.TRANS | 709.18.2925422 | 1 | 19/11/2018 | 119806/2019 |
| JOSE MARIO OLIVEIRA SANTOS | HLX-9378 | M.TRANS | 709.18.2891214 | 1 | 05/11/2018 | 104313/2019 |
| JOSE MARIO PEREIRA DOS SANTOS | 533.118.060.000 | CIP | 105.18.0249949 | 11 | 26/11/2018 | 093225/2019 |
| JOSE MARIO RABELO DE CARVALHO | EQH-1522 | M.TRANS | 709.18.2880870 | 1 | 05/11/2018 | 099978/2019 |
| JOSE MARLENIO DE CARVALHO | DNI-4354 | M.TRANS | 709.18.2926251 | 1 | 19/11/2018 | 120332/2019 |
| JOSE MARQUES SANTOS BANDEIRA | 534.302.073.000 | IPU | 101.18.0237503 | 11 | 18/11/2018 | 090780/2019 |
| JOSE MARTINEZ | 013.043.023.000 | IPU | 101.18.0102521 | 11 | 15/11/2018 | 080944/2019 |
| JOSE MARTINEZ VEIGA | HOY-1341 | M.TRANS | 709.18.2902284 | 1 | 05/11/2018 | 109850/2019 |
| JOSE MARTINS | 532.065.019.000 | IPU | 101.18.0222822 | 11 | 15/11/2018 | 089179/2019 |
| JOSE MARTINS DO ROSARIO | DYI-6371 | M.TRANS | 709.18.2932929 | 1 | 19/11/2018 | 123927/2019 |
| JOSE MARTINS FERREIRA | 524.405.040.000 | IPU | 101.18.0217673 | 11 | 17/11/2018 | 088653/2019 |
| JOSE MARTINS LAGINHA FILHO - ESPOLIO | 510.100.003.000 | IPU | 101.18.0198391 | 11 | 16/11/2018 | 086895/2019 |
| JOSE MARTINS LAGINHA FILHO - ESPOLIO | 510.100.003.000 | IPU | 101.18.2730596 | 5 | 24/11/2018 | 091422/2019 |
| JOSE MARTINS LAGINHA FILHO - ESPOLIO | 510.100.003.000 | CIP | 105.18.0247326 | 11 | 26/11/2018 | 092336/2019 |
| JOSE MARTINS NETO | 017.035.032.000 | IPU | 101.18.0119835 | 11 | 12/11/2018 | 081974/2019 |
| JOSE MARTINS NETO | ENQ-3734 | M.TRANS | 709.18.2881365 | 1 | 05/11/2018 | 100187/2019 |
| JOSE MARTINS NETO | ENQ-3734 | M.TRANS | 709.18.2928125 | 1 | 19/11/2018 | 121211/2019 |
| JOSE MATOS DE SANTANA | FZK-2873 | M.TRANS | 709.18.2905015 | 1 | 05/11/2018 | 111070/2019 |
| JOSE MATOS DO PRADO | EKK-5591 | M.TRANS | 709.18.2873498 | 1 | 05/11/2018 | 096973/2019 |
| JOSE MATOZINHO DA SILVA (ESPOLIO) | 510.100.157.000 | IPU | 101.18.0199315 | 11 | 16/11/2018 | 086956/2019 |
| JOSE MATOZINHO DA SILVA E OUTROS | 510.100.159.000 | IPU | 101.18.0199317 | 11 | 16/11/2018 | 086958/2019 |
| JOSE MATOZINHO DA SILVA E OUTROS | 510.100.159.000 | CIP | 105.18.0247337 | 11 | 26/11/2018 | 092340/2019 |
| JOSE MAURI DE OLIVEIRA | 220.111 | ISS | 291.18.1052893 | 1 | 15/11/2013 | 093810/2019 |
| JOSE MAURICIO ALVAREZ OSPINA | FOI-6488 | M.TRANS | 709.18.2890105 | 1 | 05/11/2018 | 103846/2019 |
| JOSE MAURICIO ALVAREZ OSPINA | FOI-6488 | M.TRANS | 709.18.2904372 | 1 | 05/11/2018 | 110789/2019 |
| JOSE MAURICIO CAMPOS | ELF-1308 | M.TRANS | 709.18.2937460 | 1 | 21/11/2018 | 125978/2019 |
| JOSE MAURICIO CAPARROS XAVIER DE BARROS | 003.047.012.312 | IPU | 101.18.0028862 | 11 | 19/11/2018 | 077375/2019 |
| JOSE MAURICIO DA SILVA | DSN-8672 | M.TRANS | 709.18.2897839 | 1 | 05/11/2018 | 107547/2019 |
| JOSE MAURICIO DOS SANTOS ACIOLI | EWL-6633 | M.TRANS | 709.18.2877814 | 1 | 05/11/2018 | 098724/2019 |
| JOSE MAURICIO LOPES FEITOSA | 533.225.013.000 | IPU | 101.18.0231510 | 11 | 10/11/2018 | 090091/2019 |
| JOSE MAURICIO RIOTTO | HWV-5280 | M.TRANS | 709.18.2906829 | 1 | 05/11/2018 | 111879/2019 |
| JOSE MAURILIO SIMAO | 021.094.009.000 | IPU | 101.18.0142058 | 11 | 18/11/2018 | 083362/2019 |
| JOSE MAURO ARANTES | FBZ-9862 | M.TRANS | 709.18.2898664 | 1 | 05/11/2018 | 108059/2019 |
| JOSE MAURO BULHO TURI | KEQ-2886 | M.TRANS | 709.18.2906661 | 1 | 05/11/2018 | 111795/2019 |
| JOSE MAURO COSTA AZEVEDO | OOB-3312 | M.TRANS | 709.18.2902543 | 1 | 05/11/2018 | 109971/2019 |
| JOSE MAURO COSTA AZEVEDO | OOB-3312 | M.TRANS | 709.18.2903104 | 1 | 05/11/2018 | 110244/2019 |
| JOSE MAURO DA SILVA | CLB-4914 | M.TRANS | 709.18.2930620 | 1 | 19/11/2018 | 122655/2019 |
| JOSE MEDEIROS | 031.035.021.000 | IPU | 101.18.0180753 | 11 | 19/11/2018 | 085617/2019 |
| JOSE MELO E SILVA | FNI-3847 | M.TRANS | 709.18.2927627 | 1 | 19/11/2018 | 120968/2019 |
| JOSE MELO E SILVA | FNI-3847 | M.TRANS | 709.18.2944865 | 1 | 28/11/2018 | 128873/2019 |
| JOSE MELQUIADES NUNES | ERK-7383 | M.TRANS | 709.18.2919289 | 1 | 07/11/2018 | 117090/2019 |
| JOSE MENDES CAVALCANTE | 534.027.045.000 | IPU | 101.18.0234312 | 11 | 18/11/2018 | 090389/2019 |
| JOSE MENDES DA COSTA | 522.031.034.000 | IPU | 101.18.0213722 | 11 | 12/11/2018 | 088210/2019 |
| JOSE MENDES DA SILVA | 533.307.013.000 | IPU | 101.18.0232661 | 11 | 18/11/2018 | 090209/2019 |
| JOSE MENDES GOMES | 620.545.047.000 | IPU | 101.18.0241028 | 11 | 16/11/2018 | 091192/2019 |
| JOSE MERIVALDO DOS SANTOS | FHQ-6358 | M.TRANS | 709.18.2884368 | 1 | 05/11/2018 | 101444/2019 |
| JOSE MESSIAS DO NASCIMENTO | 009.091.040.026 | IPU | 101.18.0080189 | 11 | 17/11/2018 | 080042/2019 |
| JOSE MESSIAS SILVA | EEM-6515 | M.TRANS | 709.18.2912603 | 1 | 07/11/2018 | 114372/2019 |
| JOSE MESSIAS VIEIRA CAMPOS | 003.123.002.122 | IPU | 101.18.0035887 | 11 | 19/11/2018 | 077965/2019 |
| JOSE MIGUEL DE SOUSA SILVA | EFY-6806 | M.TRANS | 709.18.2889840 | 1 | 05/11/2018 | 103726/2019 |
| JOSE MIGUEL MARINO MORAGA | DUF-2614 | M.TRANS | 709.18.2906429 | 1 | 05/11/2018 | 111673/2019 |
| JOSE MIGUEL SOARES DA CONCEICAO | FBX-0931 | M.TRANS | 709.18.2887278 | 1 | 05/11/2018 | 102605/2019 |
| JOSE MIGUEL SOARES DA CONCEICAO | FBX-0931 | M.TRANS | 709.18.2902749 | 1 | 05/11/2018 | 110062/2019 |
| JOSE MIGUEL SOARES DA CONCEICAO | FBX-0931 | M.TRANS | 709.18.2912927 | 1 | 07/11/2018 | 114519/2019 |
| JOSE MILAN VENTURA | 015.058.069.000 | IPU | 101.18.0109516 | 11 | 12/11/2018 | 081367/2019 |
| JOSE MILANO FILHO | 021.029.041.000 | IPU | 101.18.0139208 | 11 | 18/11/2018 | 083191/2019 |
| JOSE MILSON CAETANO DA SILVA | 532.051.006.000 | IPU | 101.18.0222023 | 11 | 15/11/2018 | 089107/2019 |
| JOSE MILTON CASSIANO DE ALMEIDA | CZB-4147 | M.TRANS | 709.18.2886943 | 1 | 05/11/2018 | 102467/2019 |
| JOSE MILTON CASSIANO DE ALMEIDA | CZB-4147 | M.TRANS | 709.18.2886945 | 1 | 05/11/2018 | 102468/2019 |
| JOSE MILTON CORREIA | 020.045.048.004 | IPU | 101.18.0132461 | 11 | 17/11/2018 | 082759/2019 |
| JOSE MILTON DOS SANTOS | FWH-5809 | M.TRANS | 709.18.2886898 | 1 | 05/11/2018 | 102452/2019 |
| JOSE MILTON RIBEIRO MACHADO | 007.023.002.000 | IPU | 101.18.0064364 | 11 | 12/11/2018 | 079538/2019 |
| JOSE MIRANDA DE ALMEIDA | CEF-9432 | M.TRANS | 709.18.2906072 | 1 | 05/11/2018 | 111502/2019 |
| JOSE MOACIR BERTASSI | IKP-4923 | M.TRANS | 709.18.2903750 | 1 | 05/11/2018 | 110570/2019 |
| JOSE MOACIR XAVIER DE SOUZA | 26.093.020.000 | CIP | 105.18.0246559 | 11 | 26/11/2018 | 092224/2019 |
| JOSE MOLEIRO | 003.047.012.969 | IPU | 101.18.0029517 | 11 | 16/11/2018 | 077435/2019 |
| JOSE MONTEIRO DE OLIVEIRA | 532.109.004.000 | IPU | 101.18.0225417 | 11 | 15/11/2018 | 089320/2019 |
| JOSE MORAES PILEGGI | 521.017.028.000 | IPU | 101.18.0207909 | 11 | 15/11/2018 | 087726/2019 |
| JOSE MOREIRA | 030.048.027.000 | IPU | 101.18.0176058 | 11 | 18/11/2018 | 085335/2019 |
| JOSE MOREIRA DA SILVA | 026.078.025.000 | IPU | 101.18.0161801 | 11 | 12/11/2018 | 084526/2019 |
| JOSE MOREIRA DA SILVA | FDT-9599 | M.TRANS | 709.18.2907757 | 1 | 05/11/2018 | 112324/2019 |

| | | | | | | |
|---|-----------------|---------|----------------|----|------------|-------------|
| JOSE MOREIRA RAMOS | 512.055.023.000 | IPTU | 101.18.0205846 | 11 | 16/11/2018 | 087602/2019 |
| JOSE MOREIRA RAMOS | 512.055.023.000 | CIP | 105.18.0247827 | 11 | 26/11/2018 | 092504/2019 |
| JOSE MORENO | 015.029.042.000 | IPTU | 101.18.0107979 | 11 | 12/11/2018 | 081294/2019 |
| JOSE MOURA DOS SANTOS | 003.123.002.114 | IPTU | 101.18.0035880 | 11 | 19/11/2018 | 077964/2019 |
| JOSE MOURAO DA SILVA | 021.001.037.140 | IPTU | 101.18.0136353 | 11 | 18/11/2018 | 083001/2019 |
| JOSE MUNHOS GIMENEZ | 008.042.052.000 | IPTU | 101.18.0075063 | 11 | 22/11/2018 | 079844/2019 |
| JOSE MUNIZ DE OLIVEIRA FILHO | 530.107.022.000 | IPTU | 101.18.0218790 | 11 | 12/11/2018 | 088808/2019 |
| JOSE MURILIA BOZZA S/A COMERCIO E INDUSTRIA | 003.048.020.000 | IPTU | 101.18.0031556 | 11 | 19/11/2018 | 077683/2019 |
| JOSE MURILO OLIVEIRA | HDS-8979 | M.TRANS | 709.18.2879436 | 1 | 05/11/2018 | 099417/2019 |
| JOSE NABAIS NICOLAU-EPP | 186.996 | MULTA | 704.18.2909139 | 1 | 20/11/2018 | 095464/2019 |
| JOSE NARCIZO DE ALMEIDA | CPX-1038 | M.TRANS | 709.18.2907955 | 1 | 05/11/2018 | 112430/2019 |
| JOSE NARCIZO DE ALMEIDA | CPX-1038 | M.TRANS | 709.18.2917978 | 1 | 07/11/2018 | 116462/2019 |
| JOSE NARCIZO DE ALMEIDA | CPX-1038 | M.TRANS | 709.18.2919767 | 1 | 07/11/2018 | 117279/2019 |
| JOSE NASCIMENTO DA SILVA | 015.109.023.000 | IPTU | 101.18.0111771 | 11 | 12/11/2018 | 081516/2019 |
| JOSE NASCIMENTO FILHO | 006.082.027.000 | IPTU | 101.18.0061543 | 11 | 16/11/2018 | 079384/2019 |
| JOSE NATAL CORREIA DE QUEIROZ | CLG-2177 | M.TRANS | 709.18.2933151 | 1 | 19/11/2018 | 124044/2019 |
| JOSE NAVARRO SANTANDER | FDV-2338 | M.TRANS | 709.18.2933957 | 1 | 19/11/2018 | 124382/2019 |
| JOSE NELSON DA SILVA | 532.017.024.000 | IPTU | 101.18.0221081 | 11 | 15/11/2018 | 089028/2019 |
| JOSE NELZO SILVA DE ANDRADE | FFG-8235 | M.TRANS | 709.18.2876643 | 1 | 05/11/2018 | 098266/2019 |
| JOSE NERIVALDO DE ARAUJO | EBV-0098 | M.TRANS | 709.18.2891428 | 1 | 05/11/2018 | 104405/2019 |
| JOSE NERIVALDO DE ARAUJO | EBV-0098 | M.TRANS | 709.18.2892681 | 1 | 05/11/2018 | 105004/2019 |
| JOSE NETO | KOI-0809 | M.TRANS | 709.18.2874651 | 1 | 05/11/2018 | 097469/2019 |
| JOSE NEWTON MOURA DE SOUSA | 530.108.002.000 | IPTU | 101.18.0218834 | 11 | 12/11/2018 | 088819/2019 |
| JOSE NICANOR MOREIRA | 020.043.022.000 | IPTU | 101.18.0132402 | 11 | 17/11/2018 | 082756/2019 |
| JOSE NILDO GOMES DE ARAUJO | CBP-6662 | M.TRANS | 709.18.2898541 | 1 | 05/11/2018 | 107989/2019 |
| JOSE NILDO LOPES | CMN-8705 | M.TRANS | 709.18.2903831 | 1 | 05/11/2018 | 110605/2019 |
| JOSE NILSON BEZERRA DA SILVA | DUO-9524 | M.TRANS | 709.18.2891460 | 1 | 05/11/2018 | 104420/2019 |
| JOSE NILSON BRAZ DA SILVA | 012.015.005.008 | IPTU | 101.18.0093961 | 11 | 17/11/2018 | 080562/2019 |
| JOSE NILSON DA SILVA SANTOS | FJK-0739 | M.TRANS | 709.18.2933706 | 1 | 19/11/2018 | 124264/2019 |
| JOSE NILSON SOUZA DOS SANTOS 93575734534 | DPP-8781 | M.TRANS | 709.18.2894926 | 1 | 05/11/2018 | 106182/2019 |
| JOSE NILTON BEZERRA DA COSTA ME | FYO-3686 | M.TRANS | 709.18.2924850 | 1 | 19/11/2018 | 119470/2019 |
| JOSE NILTON CAMILO DE SOUZA - ESPOLIO | 510.103.072.000 | IPTU | 101.18.0199403 | 11 | 16/11/2018 | 086964/2019 |
| JOSE NILTON CARVALHO DA COSTA | DVJ-1003 | M.TRANS | 709.18.2910531 | 1 | 07/11/2018 | 113552/2019 |
| JOSE NILTON COSME MOREIRA | 510.100.091.152 | IPTU | 101.18.0199137 | 11 | 16/11/2018 | 086944/2019 |
| JOSE NILTON DA SILVA | DVV-7024 | M.TRANS | 709.18.2881185 | 1 | 05/11/2018 | 100112/2019 |
| JOSE NILTON DA SILVA | DIE-3926 | M.TRANS | 709.18.2928357 | 1 | 19/11/2018 | 121326/2019 |
| JOSE NILTON SENA DE CAMARGO | 530.107.001.000 | IPTU | 101.18.0218769 | 11 | 12/11/2018 | 088804/2019 |
| JOSE NIVAN MOURATO ALVES | 229.881 | TX/PPUB | 708.18.2787382 | 3 | 05/11/2018 | 096071/2019 |
| JOSE NOBREGA FERREIRA | 030.091.001.001 | IPTU | 101.18.0176903 | 11 | 18/11/2018 | 085394/2019 |
| JOSE NOBREGA FERREIRA | 030.091.001.002 | IPTU | 101.18.0176904 | 11 | 18/11/2018 | 085395/2019 |
| JOSE NOGUEIRA BARROS | | P.PUBL | 707.18.0244868 | 11 | 28/11/2018 | 095769/2019 |
| JOSE NOGUEIRA LIMA | 019.024.111.000 | IPTU | 101.18.0128183 | 11 | 18/11/2018 | 082454/2019 |
| JOSE NUNES DA CRUZ | 021.024.006.000 | IPTU | 101.18.0138996 | 11 | 18/11/2018 | 083178/2019 |
| JOSE NUNES FERREIRA | 532.004.030.000 | IPTU | 101.18.0220497 | 11 | 15/11/2018 | 088977/2019 |
| JOSE NUNES PACHECO | DZY-4805 | M.TRANS | 709.18.2920129 | 1 | 07/11/2018 | 117443/2019 |
| JOSE ODMAR DE SOUSA | 534.138.024.000 | IPTU | 101.18.0236587 | 11 | 18/11/2018 | 090663/2019 |
| JOSE OLAVO PEREIRA CRESPO | ISM-5093 | M.TRANS | 709.18.2883687 | 1 | 05/11/2018 | 101141/2019 |
| JOSE OLINTO PEREIRA DE AMORIM ME | DAE-6295 | M.TRANS | 709.18.2895699 | 1 | 05/11/2018 | 106591/2019 |
| JOSE OLINTO PEREIRA DE AMORIM ME | DAE-6295 | M.TRANS | 709.18.2924809 | 1 | 19/11/2018 | 119441/2019 |
| JOSE OLIVEIRA | 024.010.031.000 | IPTU | 101.18.0146434 | 11 | 17/11/2018 | 083627/2019 |
| JOSE OLIVEIRA DE JESUS | 020.108.024.000 | IPTU | 101.18.0135539 | 11 | 17/11/2018 | 082925/2019 |
| JOSE OLIVEIRA DE LIMA | ERK-4985 | M.TRANS | 709.18.2889656 | 1 | 05/11/2018 | 103638/2019 |
| JOSE OLIVEIRA DE LIMA | ERK-4985 | M.TRANS | 709.18.2898342 | 1 | 05/11/2018 | 107862/2019 |
| JOSE OLIVEIRA DE SOUZA | 534.125.055.000 | IPTU | 101.18.0236041 | 11 | 18/11/2018 | 090586/2019 |
| JOSE OLIVEIRA DE SOUZA | 534.131.020.000 | CIP | 105.18.0250453 | 11 | 26/11/2018 | 093456/2019 |
| JOSE OLIVEIRA DOS SANTOS | DRN-6276 | M.TRANS | 709.18.2923867 | 1 | 19/11/2018 | 118953/2019 |
| JOSE OLIVEIRA TAVARES JUNIOR | FXJ-1828 | M.TRANS | 709.18.2928726 | 1 | 19/11/2018 | 121505/2019 |
| JOSE ONOFRIO ROSSETO | ERK-0608 | M.TRANS | 709.18.2945590 | 1 | 28/11/2018 | 129254/2019 |
| JOSE ORIEL VIEIRA | 510.100.048.033 | IPTU | 101.18.0198884 | 11 | 16/11/2018 | 086914/2019 |
| JOSE ORLANDO DA PAZ | EMN-4501 | M.TRANS | 709.18.2879440 | 1 | 05/11/2018 | 099419/2019 |
| JOSE ORLANDO FIUZA | 533.016.014.000 | CIP | 105.18.0249812 | 11 | 26/11/2018 | 093168/2019 |
| JOSE ORLANDO FIUZA | 533.016.017.000 | CIP | 105.18.0249815 | 11 | 26/11/2018 | 093171/2019 |
| JOSE ORLANDO RIBEIRO DE SOUSA JUNIOR | EMN-7927 | M.TRANS | 709.18.2886595 | 1 | 05/11/2018 | 102328/2019 |
| JOSE OSMAR LOPES FRANCISCO | EEV-1431 | M.TRANS | 709.18.2930746 | 1 | 19/11/2018 | 122729/2019 |
| JOSE OSMAR MACEDO | EVM-0201 | M.TRANS | 709.18.2905824 | 1 | 05/11/2018 | 111389/2019 |
| JOSE OTACILIO DOS SANTOS | DPL-4885 | M.TRANS | 709.18.2934963 | 1 | 19/11/2018 | 124892/2019 |
| JOSE OTACILIO SOARES DA COSTA | DRK-8062 | M.TRANS | 709.18.2890482 | 1 | 05/11/2018 | 104019/2019 |
| JOSE OTACILIO SOARES DA COSTA | DRK-8062 | M.TRANS | 709.18.2908992 | 1 | 05/11/2018 | 112897/2019 |
| JOSE OTAMIR DE CAMPOS | 033.102.056.000 | IPTU | 101.18.0195251 | 11 | 18/11/2018 | 086606/2019 |
| JOSE OTAVIO DE OLIVEIRA | 025.053.046.000 | IPTU | 101.18.0154455 | 11 | 19/11/2018 | 084145/2019 |
| JOSE PABLO REINAGA PADILLA | AZQ-4685 | M.TRANS | 709.18.2904960 | 1 | 05/11/2018 | 111049/2019 |
| JOSE PAGLIUCA | | ISS CC | 705.18.2684373 | 6 | 23/11/2018 | 095592/2019 |
| JOSE PANCO FRANCISCO DA SILVA SANTANA EPP | NFS-8376 | M.TRANS | 709.18.2916577 | 1 | 07/11/2018 | 115841/2019 |
| JOSE PASCHOAL FILHO | FRU-7907 | M.TRANS | 709.18.2917738 | 1 | 07/11/2018 | 116361/2019 |
| JOSE PATRICIO ARANTES PEREIRA | 023.041.012.001 | IPTU | 101.18.0144917 | 11 | 12/11/2018 | 083538/2019 |
| JOSE PATRICIO ARANTES PEREIRA | 023.041.012.003 | IPTU | 101.18.0144919 | 11 | 12/11/2018 | 083539/2019 |
| JOSE PATROCINIO SILVA | 524.224.012.000 | IPTU | 101.18.0217451 | 11 | 17/11/2018 | 088631/2019 |
| JOSE PAULINO RODRIGUES | 031.021.021.000 | IPTU | 101.18.0180006 | 11 | 22/11/2018 | 085586/2019 |
| JOSE PAULINO RODRIGUES | 031.023.022.000 | IPTU | 101.18.0180086 | 11 | 19/11/2018 | 085588/2019 |
| JOSE PAULO AMARIO DE JESUS AUTOMOVEIS ME | EZC-0358 | M.TRANS | 709.18.2892816 | 1 | 05/11/2018 | 105070/2019 |
| JOSE PAULO AMARIO DE JESUS AUTOMOVEIS ME | EIA-2062 | M.TRANS | 709.18.2916036 | 1 | 07/11/2018 | 115640/2019 |
| JOSE PAULO AMARIO JESUS | EFP-3999 | M.TRANS | 709.18.2917656 | 1 | 07/11/2018 | 116321/2019 |
| JOSE PAULO BORELLA | 013.068.007.000 | IPTU | 101.18.0103794 | 11 | 15/11/2018 | 080992/2019 |
| JOSE PAULO DA SILVA | MOI-1674 | M.TRANS | 709.18.2898992 | 1 | 05/11/2018 | 108244/2019 |
| JOSE PAULO ELIAS | 031.109.048.000 | IPTU | 101.18.0183735 | 11 | 19/11/2018 | 085833/2019 |
| JOSE PAULO FRANCISCO DA SILVA SANTANA | 243.257 | ISS | 292.18.2557075 | 1 | 15/11/2018 | 094629/2019 |
| JOSE PAULO HENRIQUE | 521.055.017.000 | IPTU | 101.18.0209998 | 11 | 15/11/2018 | 087870/2019 |
| JOSE PAULO LIMA DE MESQUITA | EOS-7779 | M.TRANS | 709.18.2882654 | 1 | 05/11/2018 | 100738/2019 |
| JOSE PAULO PEREIRA MARTINS | DVY-9875 | M.TRANS | 709.18.2885302 | 1 | 05/11/2018 | 101797/2019 |
| JOSE PEDRO CARDOSO O AZEVEDO | FHQ-2757 | M.TRANS | 709.18.2923338 | 1 | 19/11/2018 | 118679/2019 |
| JOSE PEDRO CARLOS PEREIRA | DSF-1583 | M.TRANS | 709.18.2921613 | 1 | 19/11/2018 | 117830/2019 |
| JOSE PEDRO DA SILVA | 521.213.048.000 | IPTU | 101.18.0210252 | 11 | 15/11/2018 | 087900/2019 |

| | | | | | | |
|------------------------------------|-----------------|---------|----------------|----|------------|-------------|
| JOSE PEDRO DA SILVA | EJE-4895 | M.TRANS | 709.18.2936123 | 1 | 21/11/2018 | 125305/2019 |
| JOSE PEDRO DE CARVALHO | 533.304.023.000 | IPU | 101.18.0232604 | 11 | 18/11/2018 | 090199/2019 |
| JOSE PEDRO DE MENEZES | GCJ-2948 | M.TRANS | 709.18.2874544 | 1 | 05/11/2018 | 097421/2019 |
| JOSE PEDRO DE MENEZES | GCJ-2948 | M.TRANS | 709.18.2879152 | 1 | 05/11/2018 | 099310/2019 |
| JOSE PEDRO DE MENEZES | GCJ-2948 | M.TRANS | 709.18.2900396 | 1 | 05/11/2018 | 108967/2019 |
| JOSE PEDRO DE SOUSA | CPP-2124 | M.TRANS | 709.18.2931287 | 1 | 19/11/2018 | 123015/2019 |
| JOSE PEDRO GONCALVES | 227.381 | TX/PPUB | 708.18.2617935 | 4 | 01/11/2018 | 095909/2019 |
| JOSE PEDRO NETO | 020.023.023.000 | IPU | 101.18.0131477 | 11 | 17/11/2018 | 082700/2019 |
| JOSE PEDRO PIETRUCCI | DRC-8623 | M.TRANS | 709.18.2897614 | 1 | 05/11/2018 | 107410/2019 |
| JOSE PEDRO XAVIER FILHO | 6.029.041.000 | CIP | 105.18.0245419 | 11 | 26/11/2018 | 092017/2019 |
| JOSE PERCILIO SANTANA | 024.028.014.000 | IPU | 101.18.0150331 | 11 | 17/11/2018 | 083927/2019 |
| JOSE PEREIRA DA SILVA | 532.057.061.000 | IPU | 101.18.0222364 | 11 | 22/11/2018 | 089141/2019 |
| JOSE PEREIRA DA SILVA | DSP-6865 | M.TRANS | 709.18.2908407 | 1 | 05/11/2018 | 112629/2019 |
| JOSE PEREIRA DE ALMEIDA | 003.047.012.255 | IPU | 101.18.0028805 | 11 | 19/11/2018 | 077372/2019 |
| JOSE PEREIRA DE CASTRO | 030.052.002.000 | IPU | 101.18.0176165 | 11 | 18/11/2018 | 085345/2019 |
| JOSE PEREIRA DE OLIVEIRA | 031.058.024.000 | IPU | 101.18.0181912 | 11 | 19/11/2018 | 085700/2019 |
| JOSE PEREIRA DE SOUSA | 032.019.020.000 | IPU | 101.18.0186616 | 11 | 19/11/2018 | 086021/2019 |
| JOSE PEREIRA DE SOUZA | 031.156.030.000 | IPU | 101.18.0185864 | 11 | 19/11/2018 | 085981/2019 |
| JOSE PEREIRA DE SOUZA | ERX-2836 | M.TRANS | 709.18.2930289 | 1 | 19/11/2018 | 122418/2019 |
| JOSE PEREIRA DOS SANTOS | 032.028.004.000 | IPU | 101.18.0186959 | 11 | 19/11/2018 | 086044/2019 |
| JOSE PEREIRA DOS SANTOS | 511.018.008.000 | IPU | 101.18.0201376 | 11 | 17/11/2018 | 087161/2019 |
| JOSE PEREIRA GOMES | 532.037.011.000 | IPU | 101.18.0221616 | 11 | 22/11/2018 | 089067/2019 |
| JOSE PEREIRA GONCALVES | 031.086.077.000 | IPU | 101.18.0182926 | 11 | 19/11/2018 | 085776/2019 |
| JOSE PEREIRA JARDIM | 533.208.092.000 | IPU | 101.18.0230701 | 11 | 18/11/2018 | 090028/2019 |
| JOSE PEREIRA JARDIM | 533.208.095.000 | IPU | 101.18.0230704 | 11 | 18/11/2018 | 090029/2019 |
| JOSE PEREIRA JUNIOR | EVP-9396 | M.TRANS | 709.18.2884358 | 1 | 05/11/2018 | 101438/2019 |
| JOSE PEREIRA REIS | DSE-9751 | M.TRANS | 709.18.2903898 | 1 | 05/11/2018 | 110633/2019 |
| JOSE PERES FERREIRA | 227.256 | TX/PPUB | 708.18.2617855 | 4 | 01/11/2018 | 095890/2019 |
| JOSE PERGENTINO PEDROSA | 522.022.038.000 | IPU | 101.18.0213498 | 11 | 12/11/2018 | 088193/2019 |
| JOSE PESSOA FILHO | 006.119.028.000 | IPU | 101.18.0062206 | 11 | 16/11/2018 | 079430/2019 |
| JOSE PIACENTINI FILHO | 026.037.006.001 | IPU | 101.18.0160608 | 11 | 12/11/2018 | 084427/2019 |
| JOSE PIACENTINI FILHO | 026.037.006.003 | IPU | 101.18.0160610 | 11 | 12/11/2018 | 084428/2019 |
| JOSE PIACENTINI FILHO | 026.037.006.007 | IPU | 101.18.0160614 | 11 | 12/11/2018 | 084429/2019 |
| JOSE PINA FERNANDES | 524.422.052.000 | IPU | 101.18.0217976 | 11 | 17/11/2018 | 088679/2019 |
| JOSE PINO SANCHES - ESPOLIO | 031.028.047.000 | IPU | 101.18.0180286 | 11 | 19/11/2018 | 085600/2019 |
| JOSE PINTO FILHO | 26.081.068.000 | CIP | 105.18.0246543 | 11 | 26/11/2018 | 092220/2019 |
| JOSE PIRES CORTE | FYB-3323 | M.TRANS | 709.18.2925910 | 1 | 19/11/2018 | 120127/2019 |
| JOSE PIRES DE ARAUJO | 015.023.048.000 | IPU | 101.18.0106718 | 11 | 12/11/2018 | 081175/2019 |
| JOSE PLACERES FILHO | 029.039.026.000 | IPU | 101.18.0171106 | 11 | 16/11/2018 | 085076/2019 |
| JOSE PRATES DOS SANTOS | 620.113.018.000 | IPU | 101.18.0239888 | 11 | 22/11/2018 | 091040/2019 |
| JOSE PRAXEDES DE ARAUJO | 534.131.072.000 | CIP | 105.18.0250474 | 11 | 26/11/2018 | 093472/2019 |
| JOSE QUIRINO BARBOSA- ESPOLIO | 021.028.026.000 | IPU | 101.18.0139160 | 11 | 18/11/2018 | 083187/2019 |
| JOSE QUIRUBIN DOS SANTOS | 026.040.032.000 | IPU | 101.18.0160683 | 11 | 12/11/2018 | 084436/2019 |
| JOSE RAFAEL DOS SANTOS | 020.043.011.000 | IPU | 101.18.0132397 | 11 | 22/11/2018 | 082755/2019 |
| JOSE RAFAEL DOS SANTOS FILHO | ESY-5836 | M.TRANS | 709.18.2908656 | 1 | 05/11/2018 | 112748/2019 |
| JOSE RAFAEL MARTINS | 532.505.003.000 | IPU | 101.18.0227655 | 11 | 15/11/2018 | 089669/2019 |
| JOSE RAFAEL SEICO KATO | FKC-7819 | M.TRANS | 709.18.2891607 | 1 | 05/11/2018 | 104485/2019 |
| JOSE RAIMUNDO BARBOSA | 512.030.142.000 | IPU | 101.18.0204555 | 11 | 16/11/2018 | 087485/2019 |
| JOSE RAIMUNDO BEZERRA MAIA | 020.020.093.000 | IPU | 101.18.0131373 | 11 | 17/11/2018 | 082690/2019 |
| JOSE RAIMUNDO CERQUEIRA | 534.108.107.000 | CIP | 105.18.0250182 | 11 | 26/11/2018 | 093308/2019 |
| JOSE RAIMUNDO CERQUEIRA | 534.108.108.000 | CIP | 105.18.0250183 | 11 | 26/11/2018 | 093309/2019 |
| JOSE RAIMUNDO DA SILVA | BPN-4595 | M.TRANS | 709.18.2878276 | 1 | 05/11/2018 | 098939/2019 |
| JOSE RAIMUNDO DE BRITO | EDO-8788 | M.TRANS | 709.18.2879677 | 1 | 05/11/2018 | 099508/2019 |
| JOSE RAIMUNDO DE OLIVEIRA | 013.020.010.002 | IPU | 101.18.0100977 | 11 | 15/11/2018 | 080871/2019 |
| JOSE RAIMUNDO DE OLIVEIRA FILHO | CFN-3745 | M.TRANS | 709.18.2880810 | 1 | 05/11/2018 | 099952/2019 |
| JOSE RAIMUNDO DE OLIVEIRA FILHO | CFN-3745 | M.TRANS | 709.18.2935522 | 1 | 21/11/2018 | 125040/2019 |
| JOSE RAIMUNDO DE OLIVIRA | EIA-2913 | M.TRANS | 709.18.2878649 | 1 | 05/11/2018 | 099085/2019 |
| JOSE RAIMUNDO DE SOUSA | DEH-4842 | M.TRANS | 709.18.2907856 | 1 | 05/11/2018 | 112385/2019 |
| JOSE RAIMUNDO DE SOUSA | DEH-4842 | M.TRANS | 709.18.2931730 | 1 | 19/11/2018 | 123292/2019 |
| JOSE RAIMUNDO NASCIMENTO | 532.055.011.000 | IPU | 101.18.0222219 | 11 | 15/11/2018 | 089130/2019 |
| JOSE RAIMUNDO PEREIRA | 534.148.001.000 | IPU | 101.18.0237027 | 11 | 18/11/2018 | 090703/2019 |
| JOSE RAIMUNDO PEREIRA FILHO | 620.540.039.000 | IPU | 101.18.0240941 | 11 | 16/11/2018 | 091180/2019 |
| JOSE RAIMUNDO PIMENTA | 031.156.017.000 | IPU | 101.18.0185851 | 11 | 19/11/2018 | 085979/2019 |
| JOSE RAIMUNDO PIMENTA | EAT-3054 | M.TRANS | 709.18.2918659 | 1 | 07/11/2018 | 116801/2019 |
| JOSE RAIMUNDO VITORINO DOS SANTOS | OQV-6125 | M.TRANS | 709.18.2899780 | 1 | 05/11/2018 | 108684/2019 |
| JOSE RAMIRO DOS SANTOS SOBRINHO | 027.064.001.006 | IPU | 101.18.0165221 | 11 | 15/11/2018 | 084745/2019 |
| JOSE RAMIRO XAVIER | DZB-4748 | M.TRANS | 709.18.2875871 | 1 | 05/11/2018 | 097977/2019 |
| JOSE RAMIRO XAVIER | DZB-4748 | M.TRANS | 709.18.2890202 | 1 | 05/11/2018 | 103889/2019 |
| JOSE RAMON ZAVALA CORNEJO | FLC-7814 | M.TRANS | 709.18.2888919 | 1 | 05/11/2018 | 103329/2019 |
| JOSE RAMOS PEREIRA LIMA | 524.033.014.000 | IPU | 101.18.0216310 | 11 | 17/11/2018 | 088475/2019 |
| JOSE RAMOS SOUSA LIMA | CRY-6771 | M.TRANS | 709.18.2929495 | 1 | 19/11/2018 | 121902/2019 |
| JOSE REGASSINI | 026.085.041.000 | IPU | 101.18.0162053 | 11 | 12/11/2018 | 084543/2019 |
| JOSE REGINALDO NUNES DA SILVA | BZQ-6138 | M.TRANS | 709.18.2891726 | 1 | 05/11/2018 | 104542/2019 |
| JOSE REINALDO DE SOUZA | 530.105.008.000 | IPU | 101.18.0218648 | 11 | 12/11/2018 | 088779/2019 |
| JOSE REINALDO DOS SANTOS | 024.015.056.557 | IPU | 101.18.0147838 | 11 | 17/11/2018 | 083707/2019 |
| JOSE REINALDO TEODORO | DJD-2335 | M.TRANS | 709.18.2937083 | 1 | 21/11/2018 | 125787/2019 |
| JOSE REIS GARCIA | 021.059.076.000 | IPU | 101.18.0140911 | 11 | 18/11/2018 | 083299/2019 |
| JOSE RENALDI MACHADO | BRV-8799 | M.TRANS | 709.18.2922396 | 1 | 19/11/2018 | 118187/2019 |
| JOSE RENALDO COSTA | DKG-5347 | M.TRANS | 709.18.2927630 | 1 | 19/11/2018 | 120970/2019 |
| JOSE RENATO DE LIMA ROSA | EQD-6544 | M.TRANS | 709.18.2874918 | 1 | 05/11/2018 | 097576/2019 |
| JOSE RENATO PINHEIRO CORREIA | 005.008.013.033 | IPU | 101.18.0046394 | 11 | 12/11/2018 | 078503/2019 |
| JOSE RENATO SILVA LEO | 012.094.018.000 | IPU | 101.18.0098579 | 11 | 17/11/2018 | 080799/2019 |
| JOSE RENATO VICENTE | 029.047.027.007 | IPU | 101.18.0171309 | 11 | 16/11/2018 | 085084/2019 |
| JOSE RHONISHELL VITORIANO DO O | 532.318.002.000 | IPU | 101.18.0227109 | 11 | 15/11/2018 | 089607/2019 |
| JOSE RIBAMAR DANTAS | FQO-7309 | M.TRANS | 709.18.2873432 | 1 | 05/11/2018 | 096939/2019 |
| JOSE RIBAMAR DE CARVALHO RODRIGUES | EJY-3725 | M.TRANS | 709.18.2925320 | 1 | 19/11/2018 | 119751/2019 |
| JOSE RIBAMAR DE JESUS SOUSA | DIL-1769 | M.TRANS | 709.18.2903367 | 1 | 05/11/2018 | 110374/2019 |
| JOSE RIBAMAR LIBORIO DANTAS | 003.078.002.003 | IPU | 101.18.0032583 | 11 | 19/11/2018 | 077749/2019 |
| JOSE RIBAMAR PIMENTA | FBO-6015 | M.TRANS | 709.18.2877018 | 1 | 05/11/2018 | 098395/2019 |
| JOSE RIBAMAR PIMENTA | FBO-6015 | M.TRANS | 709.18.2931768 | 1 | 19/11/2018 | 123318/2019 |
| JOSE RIBEIRO DE FIGUEIREDO | 025.038.029.000 | IPU | 101.18.0153958 | 11 | 19/11/2018 | 084111/2019 |
| JOSE RIBEIRO DOS REIS | 024.004.306.000 | IPU | 101.18.0146175 | 11 | 17/11/2018 | 083614/2019 |

| | | | | | | |
|--|-----------------|---------|----------------|----|------------|-------------|
| JOSE RIBEIRO SINDEAUX | 534.003.038.000 | IPU | 101.18.0233649 | 11 | 18/11/2018 | 090322/2019 |
| JOSE RICARDO APARECIDO COELHO - ME | 260.501 | COL.LX | 710.18.2935377 | 1 | 27/11/2018 | 129701/2019 |
| JOSE RICARDO BATISTA RODRIGUES | 010.034.019.003 | IPU | 101.18.0084479 | 11 | 17/11/2018 | 080173/2019 |
| JOSE RICARDO BONO DANTAS (USUFRUATUARIO) | 001.077.020.002 | IPU | 101.18.0012904 | 11 | 16/11/2018 | 076660/2019 |
| JOSE RICARDO BRASILEIRO | FNS-6260 | M.TRANS | 709.18.2887133 | 1 | 05/11/2018 | 102545/2019 |
| JOSE RICARDO DE SOUSA SILVA | EAT-4216 | M.TRANS | 709.18.2922211 | 1 | 19/11/2018 | 118100/2019 |
| JOSE RICARDO DOS SANTOS FILHO | 003.047.016.152 | IPU | 101.18.0030685 | 11 | 19/11/2018 | 077568/2019 |
| JOSE RICARDO FERREIRA | 008.039.037.003 | IPU | 101.18.0074686 | 11 | 10/11/2018 | 079842/2019 |
| JOSE RICARDO NUNES FRARE | 015.005.073.000 | IPU | 101.18.0105992 | 11 | 12/11/2018 | 081136/2019 |
| JOSE RICARDO PETRONI | DPL-1305 | M.TRANS | 709.18.2898496 | 1 | 05/11/2018 | 107961/2019 |
| JOSE RICARDO PETRONI | DPL-1305 | M.TRANS | 709.18.2918230 | 1 | 07/11/2018 | 116604/2019 |
| JOSE RITAMAR DA SILVA | 534.115.022.000 | IPU | 101.18.0235555 | 11 | 18/11/2018 | 090518/2019 |
| JOSE ROBERTO ACEITUNO | EYC-2469 | M.TRANS | 709.18.2876529 | 1 | 05/11/2018 | 098224/2019 |
| JOSE ROBERTO ARAUJO CARDOSO | 533.011.004.000 | IPU | 101.18.0228969 | 11 | 18/11/2018 | 089802/2019 |
| JOSE ROBERTO BARRIOS FONSECA | DRR-5032 | M.TRANS | 709.18.2900648 | 1 | 05/11/2018 | 109082/2019 |
| JOSE ROBERTO BARRIOS FONSECA | DRR-5032 | M.TRANS | 709.18.2900676 | 1 | 05/11/2018 | 109096/2019 |
| JOSE ROBERTO BRUNO FILHO | EFC-5252 | M.TRANS | 709.18.2904993 | 1 | 05/11/2018 | 111062/2019 |
| JOSE ROBERTO CARVALHO XAVIER | ERO-2210 | M.TRANS | 709.18.2874089 | 1 | 05/11/2018 | 097234/2019 |
| JOSE ROBERTO CORREIA | FTE-1487 | M.TRANS | 709.18.2898699 | 1 | 05/11/2018 | 108079/2019 |
| JOSE ROBERTO COSTA DA SILVA | AQS-3937 | M.TRANS | 709.18.2926379 | 1 | 19/11/2018 | 120404/2019 |
| JOSE ROBERTO COSTI NETO | ETI-8971 | M.TRANS | 709.18.2936635 | 1 | 21/11/2018 | 125549/2019 |
| JOSE ROBERTO DA SILVA | 016.015.128.084 | IPU | 101.18.0114395 | 11 | 12/11/2018 | 081707/2019 |
| JOSE ROBERTO DA SILVA | 027.106.003.075 | IPU | 101.18.0166613 | 11 | 15/11/2018 | 084841/2019 |
| JOSE ROBERTO DA SILVA | FSO-3394 | M.TRANS | 709.18.2872330 | 1 | 05/11/2018 | 096480/2019 |
| JOSE ROBERTO DA SILVA | FRV-3445 | M.TRANS | 709.18.2932768 | 1 | 19/11/2018 | 123846/2019 |
| JOSE ROBERTO DE LIMA | 024.015.056.570 | IPU | 101.18.0147851 | 11 | 17/11/2018 | 083708/2019 |
| JOSE ROBERTO DE OLIVEIRA | 027.038.017.000 | IPU | 101.18.0164363 | 11 | 15/11/2018 | 084701/2019 |
| JOSE ROBERTO DE OLIVEIRA | 534.107.057.000 | IPU | 101.18.0235172 | 11 | 18/11/2018 | 090474/2019 |
| JOSE ROBERTO DE OLIVEIRA | EGB-9616 | M.TRANS | 709.18.2930402 | 1 | 19/11/2018 | 122498/2019 |
| JOSE ROBERTO DE SOUSA | 026.067.102.000 | IPU | 101.18.0161477 | 11 | 12/11/2018 | 084496/2019 |
| JOSE ROBERTO DIAS MIOTTO | 003.045.021.195 | IPU | 101.18.0028311 | 11 | 19/11/2018 | 077339/2019 |
| JOSE ROBERTO DO NASCIMENTO MENEZES | EDB-8659 | M.TRANS | 709.18.2881530 | 1 | 05/11/2018 | 100257/2019 |
| JOSE ROBERTO DOMINGOS CAMPANA | 005.048.003.006 | IPU | 101.18.0049279 | 11 | 12/11/2018 | 078626/2019 |
| JOSE ROBERTO DOMINGOS CAMPANA | | PP/FUNE | 702.18.4002074 | 7 | 16/11/2018 | 095197/2019 |
| JOSE ROBERTO DOS SANTOS | 029.012.093.007 | IPU | 101.18.0169614 | 11 | 16/11/2018 | 085018/2019 |
| JOSE ROBERTO DOS SANTOS | 521.403.011.000 | IPU | 101.18.2685372 | 6 | 26/11/2018 | 091370/2019 |
| JOSE ROBERTO DOS SANTOS | 521.403.011.000 | IPU | 101.18.2770457 | 4 | 21/11/2018 | 091448/2019 |
| JOSE ROBERTO DOS SANTOS MAIRAO | FFN-5394 | M.TRANS | 709.18.2875137 | 1 | 05/11/2018 | 097678/2019 |
| JOSE ROBERTO FALCAO DE OLIVEIRA | 027.037.016.000 | IPU | 101.18.0164310 | 11 | 15/11/2018 | 084695/2019 |
| JOSE ROBERTO FERNANDES BERALDO | 524.212.003.000 | IPU | 101.18.0217088 | 11 | 17/11/2018 | 088571/2019 |
| JOSE ROBERTO FERNANDES BERALDO | 524.212.004.000 | IPU | 101.18.0217089 | 11 | 17/11/2018 | 088572/2019 |
| JOSE ROBERTO FERNANDES BERALDO | 524.212.006.000 | IPU | 101.18.0217091 | 11 | 17/11/2018 | 088573/2019 |
| JOSE ROBERTO FERREIRA | 003.002.034.040 | IPU | 101.18.0024997 | 11 | 19/11/2018 | 077167/2019 |
| JOSE ROBERTO FERREIRA SEGUNDO | 004.027.054.013 | IPU | 101.18.0038799 | 11 | 17/11/2018 | 078137/2019 |
| JOSE ROBERTO FUNARI | EWL-1516 | M.TRANS | 709.18.2902188 | 1 | 05/11/2018 | 109801/2019 |
| JOSE ROBERTO GUARIENTO | DPX-3757 | M.TRANS | 709.18.2882619 | 1 | 05/11/2018 | 100718/2019 |
| JOSE ROBERTO GUARIENTO | DPX-3757 | M.TRANS | 709.18.2900271 | 1 | 05/11/2018 | 108905/2019 |
| JOSE ROBERTO INHETTA | 021.009.021.000 | IPU | 101.18.0138272 | 11 | 18/11/2018 | 083139/2019 |
| JOSE ROBERTO LEDES MAGALHAES | 022.024.026.082 | IPU | 101.18.0143108 | 11 | 12/11/2018 | 083420/2019 |
| JOSE ROBERTO MACHADO DA SILVA | GBB-9627 | M.TRANS | 709.18.2887070 | 1 | 05/11/2018 | 102517/2019 |
| JOSE ROBERTO MARTINS PALIERINI | 009.024.038.000 | IPU | 101.18.0077990 | 11 | 17/11/2018 | 079939/2019 |
| JOSE ROBERTO MATOS DOS SANTOS | 027.044.011.005 | IPU | 101.18.0164533 | 11 | 15/11/2018 | 084711/2019 |
| JOSE ROBERTO MELO DA SILVA | AFI-1761 | M.TRANS | 709.18.2877885 | 1 | 05/11/2018 | 098762/2019 |
| JOSE ROBERTO MENDES | 004.018.182.146 | IPU | 101.18.0037694 | 11 | 17/11/2018 | 078054/2019 |
| JOSE ROBERTO MENDONCA DA SILVA | 031.159.013.000 | IPU | 101.18.0185924 | 11 | 19/11/2018 | 085985/2019 |
| JOSE ROBERTO MERLLO | 024.015.056.401 | IPU | 101.18.0147682 | 11 | 17/11/2018 | 083693/2019 |
| JOSE ROBERTO MIQUELETE SOARES | 520.106.007.000 | IPU | 101.18.0207318 | 11 | 12/11/2018 | 087684/2019 |
| JOSE ROBERTO MIQUELETE SOARES | 520.106.008.000 | IPU | 101.18.0207319 | 11 | 12/11/2018 | 087685/2019 |
| JOSE ROBERTO MIQUELETE SOARES | 530.300.024.000 | IPU | 101.18.0219958 | 11 | 12/11/2018 | 088941/2019 |
| JOSE ROBERTO MIQUELETE SOARES | 530.300.025.000 | IPU | 101.18.0219959 | 11 | 12/11/2018 | 088942/2019 |
| JOSE ROBERTO MIQUELETE SOARES | 520.106.005.000 | CIP | 105.18.0247936 | 11 | 26/11/2018 | 092541/2019 |
| JOSE ROBERTO MIQUELETE SOARES | 520.106.006.000 | CIP | 105.18.0247937 | 11 | 26/11/2018 | 092542/2019 |
| JOSE ROBERTO MIQUELETE SOARES | 520.106.007.000 | CIP | 105.18.0247938 | 11 | 26/11/2018 | 092543/2019 |
| JOSE ROBERTO MIQUELETE SOARES | 520.106.009.000 | CIP | 105.18.0247939 | 11 | 26/11/2018 | 092544/2019 |
| JOSE ROBERTO MIQUELETE SOARES | 520.106.010.000 | CIP | 105.18.0247940 | 11 | 26/11/2018 | 092545/2019 |
| JOSE ROBERTO MIQUELETE SOARES | 520.106.011.000 | CIP | 105.18.0247941 | 11 | 26/11/2018 | 092546/2019 |
| JOSE ROBERTO MIQUELETE SOARES | 520.106.012.000 | CIP | 105.18.0247942 | 11 | 26/11/2018 | 092547/2019 |
| JOSE ROBERTO MIQUELETE SOARES | 520.106.013.000 | CIP | 105.18.0247943 | 11 | 26/11/2018 | 092548/2019 |
| JOSE ROBERTO MONTEZ | FUI-5072 | M.TRANS | 709.18.2905279 | 1 | 05/11/2018 | 111179/2019 |
| JOSE ROBERTO MOREIRA | 003.123.002.006 | IPU | 101.18.0035778 | 11 | 19/11/2018 | 077952/2019 |
| JOSE ROBERTO MOREIRA DA SILVA AUTOMOVEIS | PVS-6649 | M.TRANS | 709.18.2945664 | 1 | 28/11/2018 | 129284/2019 |
| JOSE ROBERTO MULATO | FJD-8813 | M.TRANS | 709.18.2899848 | 1 | 05/11/2018 | 108710/2019 |
| JOSE ROBERTO NAVAS URBANO | 024.019.137.347 | IPU | 101.18.0149090 | 11 | 17/11/2018 | 083822/2019 |
| JOSE ROBERTO NICOLAU | 534.132.009.000 | IPU | 101.18.0236442 | 11 | 18/11/2018 | 090645/2019 |
| JOSE ROBERTO NICOLAU | 534.127.055.000 | CIP | 105.18.0250373 | 11 | 26/11/2018 | 093415/2019 |
| JOSE ROBERTO NICOLAU | 534.305.068.000 | CIP | 105.18.0250718 | 11 | 26/11/2018 | 093604/2019 |
| JOSE ROBERTO OLIVEIRA DE MORAES | CCJ-5762 | M.TRANS | 709.18.2906652 | 1 | 05/11/2018 | 111790/2019 |
| JOSE ROBERTO ONDEI | EKR-3888 | M.TRANS | 709.18.2881562 | 1 | 05/11/2018 | 100268/2019 |
| JOSE ROBERTO PEREIRA | 534.021.022.000 | IPU | 101.18.0234129 | 11 | 18/11/2018 | 090378/2019 |
| JOSE ROBERTO PEREIRA JUNIOR | FDW-5273 | M.TRANS | 709.18.2879914 | 1 | 05/11/2018 | 099594/2019 |
| JOSE ROBERTO PINELLA | 024.020.126.122 | IPU | 101.18.0149914 | 11 | 17/11/2018 | 083903/2019 |
| JOSE ROBERTO PINTO | 512.021.018.000 | IPU | 101.18.0203297 | 11 | 16/11/2018 | 087357/2019 |
| JOSE ROBERTO PRETO | 511.002.008.000 | IPU | 101.18.0201006 | 11 | 17/11/2018 | 087112/2019 |
| JOSE ROBERTO PRETO | 511.002.009.000 | IPU | 101.18.0201007 | 11 | 17/11/2018 | 087113/2019 |
| JOSE ROBERTO PRETO | 511.002.010.000 | IPU | 101.18.0201008 | 11 | 17/11/2018 | 087114/2019 |
| JOSE ROBERTO PRETO | 511.003.005.000 | IPU | 101.18.0201016 | 11 | 17/11/2018 | 087119/2019 |
| JOSE ROBERTO PRETO | 511.002.008.000 | CIP | 105.18.0247386 | 11 | 26/11/2018 | 092356/2019 |
| JOSE ROBERTO PRETO | 511.003.005.000 | CIP | 105.18.0247390 | 11 | 26/11/2018 | 092359/2019 |
| JOSE ROBERTO PRINCIPE JUNIOR | DMW-8126 | M.TRANS | 709.18.2939236 | 1 | 28/11/2018 | 126558/2019 |
| JOSE ROBERTO RAFAEL DA SILVA | NZD-2032 | M.TRANS | 709.18.2930718 | 1 | 19/11/2018 | 122712/2019 |
| JOSE ROBERTO RAMOS | FTT-6809 | M.TRANS | 709.18.2874679 | 1 | 05/11/2018 | 097483/2019 |
| JOSE ROBERTO RAMOS DA SILVA | CGV-3964 | M.TRANS | 709.18.2925559 | 1 | 19/11/2018 | 119893/2019 |

| | | | | | | |
|------------------------------------|-----------------|---------|----------------|----|------------|-------------|
| JOSE ROBERTO RAMOS DOS SANTOS | 016.015.125.068 | IPТУ | 101.18.0113731 | 11 | 12/11/2018 | 081650/2019 |
| JOSE ROBERTO RIBEIRO | 025.106.031.108 | IPТУ | 101.18.0157765 | 11 | 19/11/2018 | 084260/2019 |
| JOSE ROBERTO RIBEIRO DE CARVALHO | 532.050.014.000 | IPТУ | 101.18.0222002 | 11 | 15/11/2018 | 089103/2019 |
| JOSE ROBERTO RUBIO | 029.005.021.065 | IPТУ | 101.18.0169066 | 11 | 16/11/2018 | 084980/2019 |
| JOSE ROBERTO SANTOS DE OLIVEIRA | DIZ-3758 | M.TRANS | 709.18.2906302 | 1 | 05/11/2018 | 111604/2019 |
| JOSE ROBERTO SARAFIAN TEIXEIRA | DYX-4274 | M.TRANS | 709.18.2878703 | 1 | 05/11/2018 | 099108/2019 |
| JOSE ROBERTO SOBRINHO | FCF-9311 | M.TRANS | 709.18.2934875 | 1 | 19/11/2018 | 124843/2019 |
| JOSE ROBERTO TALARICO | 020.006.001.029 | IPТУ | 101.18.0130730 | 11 | 17/11/2018 | 082645/2019 |
| JOSE ROBERTO THEODORO | 016.015.032.000 | IPТУ | 101.18.0112083 | 11 | 12/11/2018 | 081535/2019 |
| JOSE ROBERTO VITTI | DRN-7636 | M.TRANS | 709.18.2882156 | 1 | 05/11/2018 | 100537/2019 |
| JOSE ROBERTO ZIBORDY | 522.126.056.000 | IPТУ | 101.18.0214860 | 11 | 12/11/2018 | 088299/2019 |
| JOSE ROBSON DIAS GOMES | FTM-0753 | M.TRANS | 709.18.2887615 | 1 | 05/11/2018 | 102756/2019 |
| JOSE ROBSON DUDA DE ASSIS | 019.007.026.136 | IPТУ | 101.18.0127001 | 11 | 18/11/2018 | 082386/2019 |
| JOSE ROBSON SANTOS OLIVEIRA | EJA-4648 | M.TRANS | 709.18.2923237 | 1 | 19/11/2018 | 118614/2019 |
| JOSE ROBSON SANTOS OLIVEIRA | EJA-4648 | M.TRANS | 709.18.2928519 | 1 | 19/11/2018 | 121406/2019 |
| JOSE RODRIGO BARBOSA | GIR-0303 | M.TRANS | 709.18.2918385 | 1 | 07/11/2018 | 116672/2019 |
| JOSE RODRIGO CAPUCIN | ERK-2199 | M.TRANS | 709.18.2932046 | 1 | 19/11/2018 | 123481/2019 |
| JOSE RODRIGO COLACA | FYK-6600 | M.TRANS | 709.18.2892327 | 1 | 05/11/2018 | 104835/2019 |
| JOSE RODRIGO DE OLIVEIRA ADORNO | FSO-3918 | M.TRANS | 709.18.2918140 | 1 | 07/11/2018 | 116555/2019 |
| JOSE RODRIGO GAIÃO | FZG-6186 | M.TRANS | 709.18.2905054 | 1 | 05/11/2018 | 111093/2019 |
| JOSE RODRIGO SANTOS | EFA-4910 | M.TRANS | 709.18.2924769 | 1 | 19/11/2018 | 119416/2019 |
| JOSE RODRIGUES | 521.020.042.036 | IPТУ | 101.18.0208185 | 11 | 15/11/2018 | 087745/2019 |
| JOSE RODRIGUES | FVE-8669 | M.TRANS | 709.18.2890698 | 1 | 05/11/2018 | 104113/2019 |
| JOSE RODRIGUES ARAUJO | BIL-3614 | M.TRANS | 709.18.2929097 | 1 | 19/11/2018 | 121673/2019 |
| JOSE RODRIGUES DA SILVA | 006.024.076.000 | IPТУ | 101.18.0055144 | 11 | 16/11/2018 | 079069/2019 |
| JOSE RODRIGUES DA SILVA | BNA-2776 | M.TRANS | 709.18.2924215 | 1 | 19/11/2018 | 119095/2019 |
| JOSE RODRIGUES DE BARROS - ESPOLIO | 027.036.011.000 | IPТУ | 101.18.0164279 | 11 | 15/11/2018 | 084692/2019 |
| JOSE RODRIGUES DE OLIVEIRA | 532.008.031.000 | IPТУ | 101.18.0220683 | 11 | 15/11/2018 | 088992/2019 |
| JOSE RODRIGUES DE OLIVEIRA FILHO | 533.016.013.000 | IPТУ | 101.18.0229235 | 11 | 18/11/2018 | 089848/2019 |
| JOSE RODRIGUES DE OLIVEIRA FILHO | 533.015.001.000 | CIP | 105.18.0249800 | 11 | 26/11/2018 | 093158/2019 |
| JOSE RODRIGUES DE OLIVEIRA FILHO | 533.015.002.000 | CIP | 105.18.0249801 | 11 | 26/11/2018 | 093159/2019 |
| JOSE RODRIGUES DE OLIVEIRA FILHO | 533.015.003.000 | CIP | 105.18.0249802 | 11 | 26/11/2018 | 093160/2019 |
| JOSE RODRIGUES DE OLIVEIRA FILHO | 533.016.009.000 | CIP | 105.18.0249807 | 11 | 26/11/2018 | 093163/2019 |
| JOSE RODRIGUES DE OLIVEIRA FILHO | 533.016.011.000 | CIP | 105.18.0249809 | 11 | 26/11/2018 | 093165/2019 |
| JOSE RODRIGUES DE OLIVEIRA FILHO | 533.016.013.000 | CIP | 105.18.0249811 | 11 | 26/11/2018 | 093167/2019 |
| JOSE RODRIGUES DIAS | DYD-6403 | M.TRANS | 709.18.2932556 | 1 | 19/11/2018 | 123750/2019 |
| JOSE RODRIGUES DIAS | DYD-6403 | M.TRANS | 709.18.2933104 | 1 | 19/11/2018 | 124017/2019 |
| JOSE RODRIGUES DIAS | DYD-6403 | M.TRANS | 709.18.2933211 | 1 | 19/11/2018 | 124074/2019 |
| JOSE RODRIGUES DIAS | DYD-6403 | M.TRANS | 709.18.2933336 | 1 | 19/11/2018 | 124129/2019 |
| JOSE RODRIGUES DIAS | DYD-6403 | M.TRANS | 709.18.2945098 | 1 | 28/11/2018 | 128988/2019 |
| JOSE RODRIGUES DIAS | DYD-6403 | M.TRANS | 709.18.2945498 | 1 | 28/11/2018 | 129200/2019 |
| JOSE RODRIGUES DIAS | DYD-6403 | M.TRANS | 709.18.2945605 | 1 | 28/11/2018 | 129259/2019 |
| JOSE RODRIGUES FILHO | PYL-3638 | M.TRANS | 709.18.2925774 | 1 | 19/11/2018 | 120037/2019 |
| JOSE RODRIGUES FREITAS MENDES | CSG-3848 | M.TRANS | 709.18.2897546 | 1 | 05/11/2018 | 107366/2019 |
| JOSE RODRIGUES FREITAS MENDES | CSG-3848 | M.TRANS | 709.18.2897758 | 1 | 05/11/2018 | 107496/2019 |
| JOSE RODRIGUES FREITAS MENDES | CSG-3848 | M.TRANS | 709.18.2898302 | 1 | 05/11/2018 | 107836/2019 |
| JOSE RODRIGUES FREITAS MENDES | CSG-3848 | M.TRANS | 709.18.2898306 | 1 | 05/11/2018 | 107838/2019 |
| JOSE RODRIGUES FREITAS MENDES | CSG-3848 | M.TRANS | 709.18.2898339 | 1 | 05/11/2018 | 107859/2019 |
| JOSE RODRIGUES FREITAS MENDES | CSG-3848 | M.TRANS | 709.18.2898717 | 1 | 05/11/2018 | 108088/2019 |
| JOSE RODRIGUES FREITAS MENDES | CSG-3848 | M.TRANS | 709.18.2899008 | 1 | 05/11/2018 | 108258/2019 |
| JOSE RODRIGUES FREITAS MENDES | CSG-3848 | M.TRANS | 709.18.2899185 | 1 | 05/11/2018 | 108371/2019 |
| JOSE RODRIGUES FREITAS MENDES | CSG-3848 | M.TRANS | 709.18.2899187 | 1 | 05/11/2018 | 108373/2019 |
| JOSE RODRIGUES FREITAS MENDES | CSG-3848 | M.TRANS | 709.18.2899333 | 1 | 05/11/2018 | 108459/2019 |
| JOSE RODRIGUES FREITAS MENDES | CSG-3848 | M.TRANS | 709.18.2917453 | 1 | 07/11/2018 | 116186/2019 |
| JOSE RODRIGUES QUIRINO | 533.241.015.000 | IPТУ | 101.18.0232145 | 11 | 18/11/2018 | 090140/2019 |
| JOSE RODRIGUES RIBEIRO - ESPOLIO | 006.069.038.000 | IPТУ | 101.18.0061017 | 11 | 16/11/2018 | 079342/2019 |
| JOSE ROGERIO MONSAO | CGS-2119 | M.TRANS | 709.18.2923292 | 1 | 19/11/2018 | 118648/2019 |
| JOSE ROGERIO PEREIRA | CUB-7145 | M.TRANS | 709.18.2884471 | 1 | 05/11/2018 | 101483/2019 |
| JOSE ROGERIO TEIXEIRA | 012.015.003.008 | IPТУ | 101.18.0093528 | 11 | 17/11/2018 | 080553/2019 |
| JOSE ROMAO DE SOUZA | NXX-8933 | M.TRANS | 709.18.2886984 | 1 | 05/11/2018 | 102482/2019 |
| JOSE ROMILDO DE SOUZA SILVA | 029.066.003.000 | IPТУ | 101.18.0172458 | 11 | 16/11/2018 | 085145/2019 |
| JOSE ROMILTON SILVA | CSU-4856 | M.TRANS | 709.18.2937687 | 1 | 21/11/2018 | 126084/2019 |
| JOSE RONALDO A. DA SILVA | 533.247.006.000 | IPТУ | 101.18.0232307 | 11 | 18/11/2018 | 090156/2019 |
| JOSE RONALDO DA SILVA | 511.008.045.000 | IPТУ | 101.18.0201153 | 11 | 17/11/2018 | 087134/2019 |
| JOSE RONALDO DE ARAUJO | BRD-1185 | M.TRANS | 709.18.2898563 | 1 | 05/11/2018 | 108005/2019 |
| JOSE RONALDO DO NASCIMENTO | LYW-9412 | M.TRANS | 709.18.2918326 | 1 | 07/11/2018 | 116644/2019 |
| JOSE RONALDO INOCENCIO | CSA-4727 | M.TRANS | 709.18.2941048 | 1 | 28/11/2018 | 127417/2019 |
| JOSE ROQUE DE ALENCAR | 004.071.019.000 | IPТУ | 101.18.0043787 | 11 | 17/11/2018 | 078368/2019 |
| JOSE ROQUE DE CARVALHO | 512.021.043.000 | IPТУ | 101.18.0203322 | 11 | 16/11/2018 | 087359/2019 |
| JOSE ROSA DE MIRANDA | GIL-1546 | M.TRANS | 709.18.2911637 | 1 | 07/11/2018 | 113945/2019 |
| JOSE ROSA DE OLIVEIRA | EQY-6658 | M.TRANS | 709.18.2907788 | 1 | 05/11/2018 | 112342/2019 |
| JOSE ROSENDO NEVES FILHO | 003.047.012.742 | IPТУ | 101.18.0029291 | 11 | 19/11/2018 | 077408/2019 |
| JOSE ROSENDO NEVES FILHO | DUO-9940 | M.TRANS | 709.18.2906254 | 1 | 05/11/2018 | 111582/2019 |
| JOSE RUBEN GAIOSKI PINHEIRO | DQT-9909 | M.TRANS | 709.18.2924409 | 1 | 19/11/2018 | 119209/2019 |
| JOSE RUBENALDO DE JESUS SIQUEIRA | 532.002.018.006 | IPТУ | 101.18.0220415 | 11 | 15/11/2018 | 088973/2019 |
| JOSE RUBENS BOSCARIOLI | ENL-7303 | M.TRANS | 709.18.2939069 | 1 | 28/11/2018 | 126473/2019 |
| JOSE RUBENS DE SOUZA | 029.001.040.000 | IPТУ | 101.18.0168901 | 11 | 16/11/2018 | 084972/2019 |
| JOSE RUBENS GAYOSO | 5.016.043.000 | CIP | 105.18.0245339 | 11 | 26/11/2018 | 092007/2019 |
| JOSE RUIZ | 534.129.030.000 | IPТУ | 101.18.0236295 | 11 | 18/11/2018 | 090623/2019 |
| JOSE RUIZ | 534.129.031.000 | IPТУ | 101.18.0236296 | 11 | 18/11/2018 | 090624/2019 |
| JOSE RUIZ PEREZ INFANTE | 027.083.060.000 | IPТУ | 101.18.0165983 | 11 | 15/11/2018 | 084800/2019 |
| JOSE RUPRENS DE OLIVEIRA REBOUCAS | 024.015.056.519 | IPТУ | 101.18.0147800 | 11 | 17/11/2018 | 083701/2019 |
| JOSE SABINO DOS SANTOS FILHO | 002.035.133.031 | IPТУ | 101.18.0018228 | 11 | 15/11/2018 | 076855/2019 |
| JOSE SACILOTTO - ESPOLIO | 025.023.002.000 | IPТУ | 101.18.0153301 | 11 | 19/11/2018 | 084088/2019 |
| JOSE SAFRANY - ESPOLIO | 001.076.044.000 | IPТУ | 101.18.0012885 | 11 | 16/11/2018 | 076657/2019 |
| JOSE SALERMO GOMES | 026.058.023.000 | IPТУ | 101.18.0161191 | 11 | 12/11/2018 | 084479/2019 |
| JOSE SALIM ABOU ANNI | 016.015.122.173 | IPТУ | 101.18.0113308 | 11 | 12/11/2018 | 081620/2019 |
| JOSE SALUSTIANO DA SILVA NETO | 033.026.090.000 | IPТУ | 101.18.0191623 | 11 | 18/11/2018 | 086369/2019 |
| JOSE SALVADOR BUORO | 003.047.016.504 | IPТУ | 101.18.0031037 | 11 | 19/11/2018 | 077607/2019 |
| JOSE SALVADOR DA SILVA | 510.119.030.000 | IPТУ | 101.18.0200134 | 11 | 16/11/2018 | 087054/2019 |
| JOSE SALVIANO FILHO | 031.146.002.000 | IPТУ | 101.18.0185529 | 11 | 19/11/2018 | 085949/2019 |
| JOSE SANDRI | 025.112.029.000 | IPТУ | 101.18.0158483 | 11 | 19/11/2018 | 084283/2019 |

| | | | | | | |
|---|-----------------|---------|----------------|----|------------|-------------|
| JOSE SANTANA | 534.133.022.000 | IPU | 101.18.0236477 | 11 | 18/11/2018 | 090649/2019 |
| JOSE SATURNO DA SILVA | CNY-6984 | M.TRANS | 709.18.2910676 | 1 | 07/11/2018 | 113616/2019 |
| JOSE SAULO PEREIRA | 534.310.024.000 | IPU | 101.18.0237984 | 11 | 18/11/2018 | 090832/2019 |
| JOSE SAVIO PINHEIRO | 532.031.036.000 | IPU | 101.18.0221391 | 11 | 15/11/2018 | 089049/2019 |
| JOSE SEBASTIAO DA SILVA | 533.201.021.000 | IPU | 101.18.0230340 | 11 | 18/11/2018 | 090004/2019 |
| JOSE SEBASTIAO DA SILVA - ESPOLIO | 020.068.008.000 | IPU | 101.18.0133726 | 11 | 17/11/2018 | 082806/2019 |
| JOSE SEBASTIAO DE CASTRO FILHO | COQ-3173 | M.TRANS | 709.18.2872908 | 1 | 05/11/2018 | 096720/2019 |
| JOSE SEBASTIAO DE CASTRO FILHO | COQ-3173 | M.TRANS | 709.18.2878985 | 1 | 05/11/2018 | 099235/2019 |
| JOSE SERAFIM DO NASCIMENTO IRMAO | 024.019.137.487 | IPU | 101.18.0149229 | 11 | 17/11/2018 | 083837/2019 |
| JOSE SERGIO BOFFETTE | 007.072.039.014 | IPU | 101.18.0068667 | 11 | 12/11/2018 | 079647/2019 |
| JOSE SERGIO BOFFETTE | 011.012.009.000 | IPU | 101.18.0087760 | 11 | 15/11/2018 | 080325/2019 |
| JOSE SERGIO DE MOURA | EIH-6379 | M.TRANS | 709.18.2888635 | 1 | 05/11/2018 | 103207/2019 |
| JOSE SERGIO DE MOURA | EIH-6379 | M.TRANS | 709.18.2927183 | 1 | 19/11/2018 | 120773/2019 |
| JOSE SERGIO DE MOURA | EIH-6379 | M.TRANS | 709.18.2927991 | 1 | 19/11/2018 | 121154/2019 |
| JOSE SERRATO | 025.086.001.023 | IPU | 101.18.0156857 | 11 | 19/11/2018 | 084219/2019 |
| JOSE SEVERIANO DE NOVAIS - ESPOLIO | 026.038.015.000 | IPU | 101.18.0160640 | 11 | 12/11/2018 | 084434/2019 |
| JOSE SEVERINO DOS SANTOS FILHO | DNK-4141 | M.TRANS | 709.18.2910240 | 1 | 07/11/2018 | 113434/2019 |
| JOSE SEVERINO FERNANDES-ESPOLIO | 024.055.023.000 | IPU | 101.18.0150917 | 11 | 17/11/2018 | 083950/2019 |
| JOSE SIDNEI DA SILVA | DSE-9881 | M.TRANS | 709.18.2938982 | 1 | 28/11/2018 | 126428/2019 |
| JOSE SIDNEI DO PRADO | BAI-8542 | M.TRANS | 709.18.2933586 | 1 | 19/11/2018 | 124218/2019 |
| JOSE SIDNEI PEREIRA | 006.076.010.000 | IPU | 101.18.0061273 | 11 | 16/11/2018 | 079359/2019 |
| JOSE SIDNEI RUBIN | EIP-4109 | M.TRANS | 709.18.2907873 | 1 | 05/11/2018 | 112394/2019 |
| JOSE SILVA | 021.043.103.096 | IPU | 101.18.0139863 | 11 | 18/11/2018 | 083224/2019 |
| JOSE SILVA | 620.036.023.000 | IPU | 101.18.0239556 | 11 | 16/11/2018 | 091007/2019 |
| JOSE SILVA | 026.071.021.000 | MULTA | 704.18.2920195 | 1 | 20/11/2018 | 095476/2019 |
| JOSE SILVA - IMOVEIS E ADMINISTRACAO LTDA | 533.318.024.000 | IPU | 101.18.0233008 | 11 | 18/11/2018 | 090260/2019 |
| JOSE SILVA DOS SANTOS | FUP-4072 | M.TRANS | 709.18.2927834 | 1 | 19/11/2018 | 121079/2019 |
| JOSE SILVA FILHO ME | DDK-3490 | M.TRANS | 709.18.2898483 | 1 | 05/11/2018 | 107950/2019 |
| JOSE SILVA FILHO ME | DDK-3490 | M.TRANS | 709.18.2917213 | 1 | 07/11/2018 | 116018/2019 |
| JOSE SILVEIRA ZAMPIERI | 026.060.014.000 | IPU | 101.18.0161244 | 11 | 12/11/2018 | 084482/2019 |
| JOSE SILVERIO DO NASCIMENTO | 015.041.031.000 | IPU | 101.18.0108824 | 11 | 12/11/2018 | 081335/2019 |
| JOSE SINVALDO ROCHA DA SILVA | 533.306.012.000 | IPU | 101.18.0232620 | 11 | 18/11/2018 | 090202/2019 |
| JOSE SINVALDO ROSA DE SOUZA | 534.107.060.000 | IPU | 101.18.0235175 | 11 | 18/11/2018 | 090475/2019 |
| JOSE SINVALDO ROSA DE SOUZA | 534.108.030.000 | IPU | 101.18.0235244 | 11 | 18/11/2018 | 090488/2019 |
| JOSE SIQUEIRA | 020.055.010.000 | IPU | 101.18.0133112 | 11 | 17/11/2018 | 082778/2019 |
| JOSE SOARES | 532.071.012.000 | IPU | 101.18.0223266 | 11 | 15/11/2018 | 089218/2019 |
| JOSE SOARES DA SILVA | 024.015.056.542 | IPU | 101.18.0147823 | 11 | 17/11/2018 | 083703/2019 |
| JOSE SOARES DA SILVA | EPP-4445 | M.TRANS | 709.18.2929165 | 1 | 19/11/2018 | 121705/2019 |
| JOSE SOARES DE ARAUJO | FGF-5735 | M.TRANS | 709.18.2877707 | 1 | 05/11/2018 | 098680/2019 |
| JOSE SOARES DE OLIVEIRA | GCG-0419 | M.TRANS | 709.18.2912357 | 1 | 07/11/2018 | 114264/2019 |
| JOSE SOARES DE OLIVEIRA | GCG-0419 | M.TRANS | 709.18.2945141 | 1 | 28/11/2018 | 129017/2019 |
| JOSE SOARES DE SOUZA | DRC-4495 | M.TRANS | 709.18.2875304 | 1 | 05/11/2018 | 097749/2019 |
| JOSE SOARES DE SOUZA | CRQ-6407 | M.TRANS | 709.18.2900277 | 1 | 05/11/2018 | 108908/2019 |
| JOSE SOCORRO OLIVEIRA | 031.077.006.000 | IPU | 101.18.0182601 | 11 | 19/11/2018 | 085751/2019 |
| JOSE SOCORRO OLIVEIRA | 031.077.046.000 | IPU | 101.18.0182612 | 11 | 19/11/2018 | 085752/2019 |
| JOSE SOCORRO OLIVEIRA | 522.033.014.000 | IPU | 101.18.0213804 | 11 | 12/11/2018 | 088218/2019 |
| JOSE SODRE DOS SANTOS FILHO | FVI-5719 | M.TRANS | 709.18.2880610 | 1 | 05/11/2018 | 099888/2019 |
| JOSE SOLON DE LIRA SILVA | CIH-5736 | M.TRANS | 709.18.2883046 | 1 | 05/11/2018 | 100898/2019 |
| JOSE STUCHI | 511.001.032.000 | IPU | 101.18.0200657 | 11 | 17/11/2018 | 087094/2019 |
| JOSE SUATTO | DME-9242 | M.TRANS | 709.18.2880406 | 1 | 05/11/2018 | 099811/2019 |
| JOSE TADEU BARBOSA | 512.022.139.000 | IPU | 101.18.0203545 | 11 | 16/11/2018 | 087384/2019 |
| JOSE TAKOMI UEMATSU | 005.073.024.000 | IPU | 101.18.2658667 | 6 | 05/11/2018 | 091323/2019 |
| JOSE TARCISIO ANDRADE SOUSA | BME-5286 | M.TRANS | 709.18.2883961 | 1 | 05/11/2018 | 101262/2019 |
| JOSE TARCISIO LEAL | 533.223.069.000 | IPU | 101.18.0231429 | 11 | 18/11/2018 | 090084/2019 |
| JOSE TAVARES DA SILVA FILHO | 023.039.017.000 | IPU | 101.18.0144864 | 11 | 12/11/2018 | 083534/2019 |
| JOSE TEGERIO | 008.045.051.004 | IPU | 101.18.0075216 | 11 | 16/11/2018 | 079851/2019 |
| JOSE TEIXEIRA DE BORBA | EZR-7794 | M.TRANS | 709.18.2897848 | 1 | 05/11/2018 | 107553/2019 |
| JOSE TEIXEIRA DO AMARAL | 026.068.041.000 | IPU | 101.18.0161511 | 11 | 12/11/2018 | 084500/2019 |
| JOSE TEODORO DA SILVA | DHO-2465 | M.TRANS | 709.18.2884263 | 1 | 05/11/2018 | 101388/2019 |
| JOSE THIAGO NASCIMENTO PEREIRA | FSY-2619 | M.TRANS | 709.18.2881894 | 1 | 05/11/2018 | 100409/2019 |
| JOSE TIAGO MOURAO | FBF-6423 | M.TRANS | 709.18.2879894 | 1 | 05/11/2018 | 099587/2019 |
| JOSE TOMÉ DA ROCHA | 402.003.012.000 | IPU | 101.18.0197017 | 11 | 17/11/2018 | 086757/2019 |
| JOSE TUCCI | 013.034.045.000 | IPU | 101.18.0101544 | 11 | 15/11/2018 | 080900/2019 |
| JOSE UELTON MENDES FILHO | 024.060.125.112 | IPU | 101.18.0151262 | 11 | 17/11/2018 | 083976/2019 |
| JOSE UILSON DA SILVA | CMN-3476 | M.TRANS | 709.18.2890156 | 1 | 05/11/2018 | 103864/2019 |
| JOSE VALDEMIR DE OLIVEIRA | 015.088.040.000 | IPU | 101.18.0111079 | 11 | 12/11/2018 | 081473/2019 |
| JOSE VALDENOR DA SILVA ME | ERX-6162 | M.TRANS | 709.18.2940394 | 1 | 28/11/2018 | 127120/2019 |
| JOSE VALDIR ALVES DE SOUZA | 020.095.007.048 | IPU | 101.18.0135294 | 11 | 17/11/2018 | 082906/2019 |
| JOSE VALDIR BIROQUI | 512.027.050.000 | IPU | 101.18.0204151 | 11 | 16/11/2018 | 087441/2019 |
| JOSE VALDIR DE BRITO | 534.015.034.000 | IPU | 101.18.0233938 | 11 | 18/11/2018 | 090365/2019 |
| JOSE VALDO MENDES DE SOUZA | 533.246.016.000 | IPU | 101.18.0232283 | 11 | 18/11/2018 | 090154/2019 |
| JOSE VALDO TEIXEIRA BATISTA | AJA-8631 | M.TRANS | 709.18.2902078 | 1 | 05/11/2018 | 109761/2019 |
| JOSE VALDOMIRO DA SILVA | EGT-9256 | M.TRANS | 709.18.2936999 | 1 | 21/11/2018 | 125746/2019 |
| JOSE VALENTIM DA SILVA | 534.129.045.000 | IPU | 101.18.0236310 | 11 | 18/11/2018 | 090628/2019 |
| JOSE VALENTIM DE OLIVEIRA | FHX-0675 | M.TRANS | 709.18.2885826 | 1 | 05/11/2018 | 102000/2019 |
| JOSE VALMIR MENDES BRASIL | DUO-9137 | M.TRANS | 709.18.2938475 | 1 | 28/11/2018 | 126166/2019 |
| JOSE VALTER GENERALE | 018.101.096.009 | IPU | 101.18.0126352 | 11 | 19/11/2018 | 082355/2019 |
| JOSE VALTER GENERALE | DIO-5202 | M.TRANS | 709.18.2888964 | 1 | 05/11/2018 | 103345/2019 |
| JOSE VALTER GENERALE | DIO-5202 | M.TRANS | 709.18.2926838 | 1 | 19/11/2018 | 120619/2019 |
| JOSE VANDERLEI DOS SANTOS | 511.031.002.000 | CIP | 105.18.0247482 | 11 | 26/11/2018 | 092405/2019 |
| JOSE VARJA | 015.013.033.000 | IPU | 101.18.0106294 | 11 | 12/11/2018 | 081153/2019 |
| JOSE VENCESLAU DA SILVA | 534.132.018.000 | IPU | 101.18.0236451 | 11 | 18/11/2018 | 090647/2019 |
| JOSE VENOS DA SILVA FILHO | DUO-7348 | M.TRANS | 709.18.2898405 | 1 | 05/11/2018 | 107900/2019 |
| JOSE VICENTE ALVES | FJV-4453 | M.TRANS | 709.18.2884161 | 1 | 05/11/2018 | 101346/2019 |
| JOSE VICENTE ALVES | FJV-4453 | M.TRANS | 709.18.2929990 | 1 | 19/11/2018 | 122181/2019 |
| JOSE VICENTE DA SILVA | DZG-2988 | M.TRANS | 709.18.2932005 | 1 | 19/11/2018 | 123454/2019 |
| JOSE VICENTE DA SILVA | DLS-6905 | M.TRANS | 709.18.2940984 | 1 | 28/11/2018 | 127382/2019 |
| JOSE VICENTE DAVINO AMBROSIO | EZO-3786 | M.TRANS | 709.18.2875103 | 1 | 05/11/2018 | 097666/2019 |
| JOSE VICENTE DAVINO AMBROSIO | EZO-3786 | M.TRANS | 709.18.2883204 | 1 | 05/11/2018 | 100957/2019 |
| JOSE VICENTE DORA | ETI-9361 | M.TRANS | 709.18.2886599 | 1 | 05/11/2018 | 102330/2019 |
| JOSE VICENTE LUCIANO DOS SANTOS | CXO-6279 | M.TRANS | 709.18.2945846 | 1 | 28/11/2018 | 129361/2019 |
| JOSE VICTOR DOS SANTOS | 521.048.010.000 | IPU | 101.18.0209727 | 11 | 15/11/2018 | 087844/2019 |

| | | | | | | |
|--|-----------------|----------|----------------|----|------------|-------------|
| JOSE VICTOR VIDAL | 011.033.114.029 | IPU | 101.18.0089178 | 11 | 15/11/2018 | 080393/2019 |
| JOSE VIEIRA | 027.129.006.000 | IPU | 101.18.0167358 | 11 | 15/11/2018 | 084874/2019 |
| JOSE VIEIRA CRISPIM | 031.143.005.000 | IPU | 101.18.0185286 | 11 | 19/11/2018 | 085927/2019 |
| JOSE VIEIRA DA SILVA | 532.315.084.000 | CIP | 105.18.0249568 | 11 | 26/11/2018 | 093054/2019 |
| JOSE VIEIRA DA SILVA | | PP/FUNE | 702.18.4002280 | 7 | 28/11/2018 | 095202/2019 |
| JOSE VIEIRA DA SILVA | | CKM-5131 | 709.18.2880177 | 1 | 05/11/2018 | 099697/2019 |
| JOSE VIEIRA DE MORAES | 523.104.021.000 | IPU | 101.18.0215246 | 11 | 12/11/2018 | 088333/2019 |
| JOSE VIEIRA DE MORAIS | 534.108.085.000 | IPU | 101.18.0235299 | 11 | 18/11/2018 | 090494/2019 |
| JOSE VIEIRA DOS SANTOS - ESPOLIO | 023.044.004.000 | IPU | 101.18.0144972 | 11 | 12/11/2018 | 083541/2019 |
| JOSE VIEIRA NETO | | PP/FUNE | 702.18.4002625 | 6 | 13/11/2018 | 095215/2019 |
| JOSE VIEIRA NETO | | EET-0484 | 709.18.2885267 | 1 | 05/11/2018 | 101784/2019 |
| JOSE VILAR DE ALENCAR | | DXX-9944 | 709.18.2911555 | 1 | 07/11/2018 | 113914/2019 |
| JOSE VILMAR SOUSA OLIVEIRA | | CWO-9679 | 709.18.2929030 | 1 | 19/11/2018 | 121644/2019 |
| JOSE VINICIUS COELHO | 007.018.015.000 | IPU | 101.18.0064241 | 11 | 12/11/2018 | 079534/2019 |
| JOSE VISCONDE PAULINO | | FIV-5899 | 709.18.2871731 | 1 | 05/11/2018 | 096210/2019 |
| JOSE VITOR DE OLIVEIRA | 026.067.077.000 | IPU | 101.18.0161452 | 11 | 12/11/2018 | 084495/2019 |
| JOSE WAGNER GOMES ME | | BYF-4143 | 709.18.2896501 | 1 | 05/11/2018 | 106929/2019 |
| JOSE WAGNER GOMES ME | | HJN-5759 | 709.18.2914612 | 1 | 07/11/2018 | 115092/2019 |
| JOSE WAGNER GOMES ME | | CVM-6553 | 709.18.2941509 | 1 | 28/11/2018 | 127643/2019 |
| JOSE WAGNER GOMES ME | | CVM-6553 | 709.18.2942066 | 1 | 28/11/2018 | 127826/2019 |
| JOSE WALDER FILHO | 524.010.017.000 | IPU | 101.18.0215923 | 11 | 17/11/2018 | 088431/2019 |
| JOSE WALDIR DE OLIVEIRA COSTA | 533.223.039.000 | IPU | 101.18.0231404 | 11 | 18/11/2018 | 090081/2019 |
| JOSE WALDOMIRO DE MORAES | 015.068.043.000 | IPU | 101.18.0109891 | 11 | 12/11/2018 | 081401/2019 |
| JOSE WALTER GAMA SOUZA - ESPOLIO | 410.030.026.000 | CIP | 105.18.0247304 | 11 | 26/11/2018 | 092331/2019 |
| JOSE WALTER GAMA SOUZA - ESPOLIO | 620.604.008.000 | CIP | 105.18.0251279 | 11 | 26/11/2018 | 093776/2019 |
| JOSE WANDENKOLK DA SILVA SANTOS | | EIA-2315 | 709.18.2887700 | 1 | 05/11/2018 | 102795/2019 |
| JOSE WANDERLEI MARTINS | 522.113.001.000 | IPU | 101.18.0214398 | 11 | 12/11/2018 | 088261/2019 |
| JOSE WANDERLEY DA SILVA | 020.045.016.000 | IPU | 101.18.0132435 | 11 | 17/11/2018 | 082758/2019 |
| JOSE WECSLEY CONRADO DOS SANTOS | | GFI-6829 | 709.18.2929847 | 1 | 19/11/2018 | 122096/2019 |
| JOSE WELLINGTON EVANGELISTA CAVALCANTI | 030.085.055.000 | IPU | 101.18.0176575 | 11 | 18/11/2018 | 085372/2019 |
| JOSE WILLAME MATIAS DE ABREU | | FMP-8097 | 709.18.2940799 | 1 | 28/11/2018 | 127279/2019 |
| JOSE WILLYAM SOUSA BATISTA | | FJE-9053 | 709.18.2897917 | 1 | 05/11/2018 | 107596/2019 |
| JOSE WILSON DA SILVA | 014.027.017.006 | IPU | 101.18.0104992 | 11 | 12/11/2018 | 081067/2019 |
| JOSE WILSON LOURENCO | | FTG-6991 | 709.18.2925843 | 1 | 19/11/2018 | 120082/2019 |
| JOSE WILSON RODRIGUES ESTEVES | | EBZ-9833 | 709.18.2902156 | 1 | 05/11/2018 | 109789/2019 |
| JOSE WILSON RODRIGUES ESTEVES | | EBZ-9833 | 709.18.2903115 | 1 | 05/11/2018 | 110248/2019 |
| JOSE WILSON RODRIGUES ESTEVES | | EBZ-9833 | 709.18.2918545 | 1 | 07/11/2018 | 116746/2019 |
| JOSE WILSON RODRIGUES ESTEVES | | EBZ-9833 | 709.18.2922169 | 1 | 19/11/2018 | 118075/2019 |
| JOSE WUILSON DOS SANTOS | 511.004.001.000 | IPU | 101.18.0201017 | 11 | 17/11/2018 | 087120/2019 |
| JOSE WUILSON DOS SANTOS | 511.004.001.000 | CIP | 105.18.0247391 | 11 | 26/11/2018 | 092360/2019 |
| JOSE ZEQUINATTI ME | | DYD-9843 | 709.18.2937659 | 1 | 21/11/2018 | 126071/2019 |
| JOSE ZIMBARO | 524.122.029.000 | IPU | 101.18.0216875 | 11 | 17/11/2018 | 088540/2019 |
| JOSE ZORATTI | 006.019.038.000 | IPU | 101.18.0054841 | 11 | 16/11/2018 | 079059/2019 |
| JOSEANE ALVES CORDEIRO | | CVT-2054 | 709.18.2911102 | 1 | 07/11/2018 | 113728/2019 |
| JOSEANE DE ARAUJO LIMA | | DME-6616 | 709.18.2945088 | 1 | 28/11/2018 | 128983/2019 |
| JOSEANE DE SOUZA SANTANA | 001.040.036.045 | IPU | 101.18.0008361 | 11 | 16/11/2018 | 076483/2019 |
| JOSEANE MARIA GUARDA | | COI-8290 | 709.18.2893598 | 1 | 05/11/2018 | 105447/2019 |
| JOSEANE SANTOS ROCHA PAQUELLO | | EQB-4534 | 709.18.2912119 | 1 | 07/11/2018 | 114154/2019 |
| JOSEANNE MARIA DA SILVA ALVES | | DSZ-8976 | 709.18.2917316 | 1 | 07/11/2018 | 116090/2019 |
| JOSEEUDO VIEIRA DE SOUSA | | CMM-3462 | 709.18.2907076 | 1 | 05/11/2018 | 112000/2019 |
| JOSEFA AGRIPINA DE MACEDO | | FIP-0815 | 709.18.2889724 | 1 | 05/11/2018 | 103663/2019 |
| JOSEFA ARAUJO | | FIR-2795 | 709.18.2884407 | 1 | 05/11/2018 | 101457/2019 |
| JOSEFA BARBOSA DE FRANCA | | EPZ-5027 | 709.18.2925180 | 1 | 19/11/2018 | 119667/2019 |
| JOSEFA BERNAL NASCIMENTO | | CDH-3822 | 709.18.2876703 | 1 | 05/11/2018 | 098285/2019 |
| JOSEFA CLEIDE REIS SANTOS | | EGV-9083 | 709.18.2879823 | 1 | 05/11/2018 | 099566/2019 |
| JOSEFA DE JESUS DO NASCIMENTO E SILVA SABINO | 532.524.021.000 | IPU | 101.18.0228012 | 11 | 15/11/2018 | 089731/2019 |
| JOSEFA GONCALVES DE SOUZA | 020.021.025.000 | IPU | 101.18.0131399 | 11 | 17/11/2018 | 082693/2019 |
| JOSEFA J G S HOLANDA | | EVL-8689 | 709.18.2934454 | 1 | 19/11/2018 | 124632/2019 |
| JOSEFA LOPES TRENADO | 033.002.189.000 | IPU | 101.18.0190338 | 11 | 18/11/2018 | 086251/2019 |
| JOSEFA LOURENCO MARGARIDA DA CONCEICAO | 533.312.024.000 | IPU | 101.18.0232828 | 11 | 18/11/2018 | 090237/2019 |
| JOSEFA MARIA DA CONCEICAO | 410.046.001.000 | COMPENS | 712.18.2871412 | 1 | 05/11/2018 | 129722/2019 |
| JOSEFA MARIA DA CONCEICAO BRITO | | KKE-8862 | 709.18.2907510 | 1 | 05/11/2018 | 112201/2019 |
| JOSEFA MARIA DA COSTA | 010.040.072.000 | IPU | 101.18.0086041 | 11 | 17/11/2018 | 080260/2019 |
| JOSEFA MARIA DA SILVA | 004.109.132.159 | IPU | 101.18.0045352 | 11 | 17/11/2018 | 078463/2019 |
| JOSEFA MARIA DA SILVA | 033.002.219.000 | IPU | 101.18.0190370 | 11 | 18/11/2018 | 086254/2019 |
| JOSEFA MARIA DA SILVA | | DJD-0977 | 709.18.2936964 | 1 | 21/11/2018 | 125720/2019 |
| JOSEFA MARIA DA SOLIDADE SANTOS | 532.009.061.000 | IPU | 101.18.0220763 | 11 | 15/11/2018 | 088997/2019 |
| JOSEFA MARIA DAS DORES ASSIS | | ERX-1748 | 709.18.2929389 | 1 | 19/11/2018 | 121824/2019 |
| JOSEFA MARIA DE LIMA TAVERA | 532.061.054.000 | IPU | 101.18.0222601 | 11 | 15/11/2018 | 089160/2019 |
| JOSEFA MARIA DOS SANTOS | | DUB-3008 | 709.18.2893472 | 1 | 05/11/2018 | 105377/2019 |
| JOSEFA MARIA FERREIRA | | FSW-6515 | 709.18.2884023 | 1 | 05/11/2018 | 101292/2019 |
| JOSEFA MARINA MOTA CAMPOS | | EXA-4342 | 709.18.2906369 | 1 | 05/11/2018 | 111640/2019 |
| JOSEFA MARQUES RAMOS - ESPOLIO | 021.001.009.000 | IPU | 101.18.0136199 | 11 | 18/11/2018 | 082980/2019 |
| JOSEFA PAULINO DA SILVA | | BHN-7058 | 709.18.2892528 | 1 | 05/11/2018 | 104933/2019 |
| JOSEFA PAULINO DA SILVA | | EMV-0903 | 709.18.2892813 | 1 | 05/11/2018 | 105067/2019 |
| JOSEFA PEREIRA DA CRUZ | 013.037.080.080 | IPU | 101.18.0101927 | 11 | 15/11/2018 | 080918/2019 |
| JOSEFA PEREIRA LIMA | 533.304.003.000 | IPU | 101.18.2787084 | 4 | 28/11/2018 | 091469/2019 |
| JOSEFA PEREIRA LIMA | | ISS CC | 705.18.2935316 | 1 | 27/11/2018 | 095689/2019 |
| JOSEFA QUITERIA DA SILVA | | DWS-4587 | 709.18.2926148 | 1 | 19/11/2018 | 120272/2019 |
| JOSEFA QUITERIA DE GOIS | | CGZ-4296 | 709.18.2912898 | 1 | 07/11/2018 | 114505/2019 |
| JOSEFA RITA DA SILVA | | CRA-6137 | 709.18.2918599 | 1 | 07/11/2018 | 116767/2019 |
| JOSEFA RITA DE BARROS | | MMC-3569 | 709.18.2940591 | 1 | 28/11/2018 | 127193/2019 |
| JOSEFA SEVERINA GIMENEZ | | EQF-9425 | 709.18.2880258 | 1 | 05/11/2018 | 099741/2019 |
| JOSEFA SILVA SOARES | 532.100.146.000 | CIP | 105.18.0249217 | 11 | 26/11/2018 | 092861/2019 |
| JOSEFA SILVANEIA ALVES DE LIMA | | EPY-0580 | 709.18.2946198 | 1 | 28/11/2018 | 129509/2019 |
| JOSEFA SOARES LIMA SOUZA | | CFX-0714 | 709.18.2888619 | 1 | 05/11/2018 | 103202/2019 |
| JOSEFA SOLEDADE DOS SANTOS S ROQUE | | FVJ-3204 | 709.18.2931481 | 1 | 19/11/2018 | 123147/2019 |
| JOSEFA VIEIRA AURELIO | | FWK-6262 | 709.18.2886971 | 1 | 05/11/2018 | 102475/2019 |
| JOSEFA VIEIRA BARBOSA | | EVR-3601 | 709.18.2938536 | 1 | 28/11/2018 | 126199/2019 |
| JOSEFINA ITALIA RATTO BARBETTA | | EGV-3967 | 709.18.2910737 | 1 | 07/11/2018 | 113640/2019 |
| JOSEFINA ITALIA RATTO BARBETTA | | EGV-3967 | 709.18.2945911 | 1 | 28/11/2018 | 129387/2019 |
| JOSEFINA RIBEIRO DE CARVALHO | | OLS-3010 | 709.18.2941064 | 1 | 28/11/2018 | 127424/2019 |

| | | | | | | |
|---|-----------------|---------|----------------|----|------------|-------------|
| JOSEFINA SARLO MAROTTI | 001.039.026.000 | IPTU | 101.18.0008256 | 11 | 16/11/2018 | 076469/2019 |
| JOSEILDO LOPES DE OLIVEIRA | EKL-5160 | M.TRANS | 709.18.2890522 | 1 | 05/11/2018 | 104039/2019 |
| JOSEILDO RODRIGUES PEREIRA | EJA-5468 | M.TRANS | 709.18.2917814 | 1 | 07/11/2018 | 116398/2019 |
| JOSEILMA ROSA DA SILVA MORAES | PKY-6617 | M.TRANS | 709.18.2938533 | 1 | 28/11/2018 | 126197/2019 |
| JOSEILMA SANTOS DE FRANCA | LBG-6778 | M.TRANS | 709.18.2875893 | 1 | 05/11/2018 | 097983/2019 |
| JOSEILSON NUNES DE MELO | DDC-2423 | M.TRANS | 709.18.2892649 | 1 | 05/11/2018 | 104988/2019 |
| JOSEILTON FRANCISCO DA SILVA | ENL-8028 | M.TRANS | 709.18.2874096 | 1 | 05/11/2018 | 097239/2019 |
| JOSEILTON FRANCISCO DA SILVA | ENL-8028 | M.TRANS | 709.18.2877523 | 1 | 05/11/2018 | 098600/2019 |
| JOSEILTON PEREIRA DOS SANTOS | CSE-5579 | M.TRANS | 709.18.2929568 | 1 | 19/11/2018 | 121944/2019 |
| JOSELENA ALVES DELMILIO | EVD-8793 | M.TRANS | 709.18.2918523 | 1 | 07/11/2018 | 116734/2019 |
| JOSELENES SOUSA SANTOS | | ISS CC | 705.18.2684224 | 6 | 16/11/2018 | 095586/2019 |
| JOSELENIO NERI DE ARAUJO | DZN-0278 | M.TRANS | 709.18.2879460 | 1 | 05/11/2018 | 099425/2019 |
| JOSELI PIMENTA PINHEIRO | 028.013.070.010 | IPTU | 101.18.0168709 | 11 | 12/11/2018 | 084962/2019 |
| JOSELIA AMORIM DA ROCHA | BOD-3724 | M.TRANS | 709.18.2937735 | 1 | 21/11/2018 | 126100/2019 |
| JOSELIA MARIA DA SILVA | 131.638 | P.PUBL | 707.18.0244393 | 11 | 28/11/2018 | 095732/2019 |
| JOSELIA MARIA DA SILVA ARAUJO | CGB-5335 | M.TRANS | 709.18.2935026 | 1 | 19/11/2018 | 124928/2019 |
| JOSELIA SILVA DO NASCIMENTO | DMZ-7663 | M.TRANS | 709.18.2936535 | 1 | 21/11/2018 | 125495/2019 |
| JOSELINA APARECIDA ALVAREZ FRIZZI | FJL-7080 | M.TRANS | 709.18.2924971 | 1 | 19/11/2018 | 119534/2019 |
| JOSELINE ABOU CHALACH LIRA | EXY-1773 | M.TRANS | 709.18.2877825 | 1 | 05/11/2018 | 098730/2019 |
| JOSELINO ATANASIO DE JESUS SANTOS | CQW-6556 | M.TRANS | 709.18.2890966 | 1 | 05/11/2018 | 104213/2019 |
| JOSELIO CAVALCANTE DA SILVA | JIA-0152 | M.TRANS | 709.18.2909520 | 1 | 07/11/2018 | 113114/2019 |
| JOSELIO LOPES DA SILVA | EJE-3053 | M.TRANS | 709.18.2918416 | 1 | 07/11/2018 | 116686/2019 |
| JOSELIO PAULINO DE SOUZA | EWL-5976 | M.TRANS | 709.18.2929497 | 1 | 19/11/2018 | 121904/2019 |
| JOSELIO PAULINO DE SOUZA | EWL-5976 | M.TRANS | 709.18.2940358 | 1 | 28/11/2018 | 127098/2019 |
| JOSELITA DE AZEVEDO OLIVEIRA | 532.319.001.000 | CIP | 105.18.0249582 | 11 | 26/11/2018 | 093058/2019 |
| JOSELITA DE JESUS AMORIM | FBI-4717 | M.TRANS | 709.18.2907066 | 1 | 05/11/2018 | 111995/2019 |
| JOSELITO ALVES DE ARAUJO | 033.036.081.000 | IPTU | 101.18.0192194 | 11 | 18/11/2018 | 086398/2019 |
| JOSELITO DA SILVA ALVES | 018.032.097.000 | IPTU | 101.18.0122205 | 11 | 19/11/2018 | 082075/2019 |
| JOSELITO DOS SANTOS | OFM-0967 | M.TRANS | 709.18.2925694 | 1 | 19/11/2018 | 119984/2019 |
| JOSELITO RIBEIRO PAPAN | EKX-5557 | M.TRANS | 709.18.2938669 | 1 | 28/11/2018 | 126266/2019 |
| JOSELITO SOARES PINTO | 011.028.046.000 | IPTU | 101.18.0088500 | 11 | 15/11/2018 | 080358/2019 |
| JOSELITO SOUZA RIOS | CNK-9149 | M.TRANS | 709.18.2885375 | 1 | 05/11/2018 | 101820/2019 |
| JOSELMO FERREIRA DA SILVA | DIS-3678 | M.TRANS | 709.18.2931742 | 1 | 19/11/2018 | 123303/2019 |
| JOSELY DA SILVA LADEIRA | 533.250.028.000 | IPTU | 101.18.0232393 | 11 | 18/11/2018 | 090165/2019 |
| JOSEMAR ALVES PEREIRA | CNM-0215 | M.TRANS | 709.18.2920858 | 1 | 19/11/2018 | 117502/2019 |
| JOSEMAR ALVES PEREIRA | CNM-0215 | M.TRANS | 709.18.2927762 | 1 | 19/11/2018 | 121041/2019 |
| JOSEMAR MEDEIROS | ELT-2998 | M.TRANS | 709.18.2884292 | 1 | 05/11/2018 | 101404/2019 |
| JOSEMAR MORAES DOS SANTOS | EOS-7750 | M.TRANS | 709.18.2900758 | 1 | 05/11/2018 | 109137/2019 |
| JOSEMAR APARECIDA DOS SANTOS | CRB-3917 | M.TRANS | 709.18.2893664 | 1 | 05/11/2018 | 105495/2019 |
| JOSEMARIO GAABRIEL DE OMENA | 030.101.018.000 | IPTU | 101.18.0177547 | 11 | 18/11/2018 | 085447/2019 |
| JOSEMI SATURNINO DE SOUZA | FHQ-7531 | M.TRANS | 709.18.2927604 | 1 | 19/11/2018 | 120953/2019 |
| JOSEMILDO ALVES DA SILVA | BXM-2706 | M.TRANS | 709.18.2886421 | 1 | 05/11/2018 | 102252/2019 |
| JOSEMILDO ALVES DA SILVA | BXM-2706 | M.TRANS | 709.18.2887299 | 1 | 05/11/2018 | 102612/2019 |
| JOSEMILSON MUNIZ DE LIMA | 031.152.011.000 | IPTU | 101.18.0185682 | 11 | 19/11/2018 | 085965/2019 |
| JOSEMIRO SILVA PINHEIRO ME | EBQ-4953 | M.TRANS | 709.18.2922071 | 1 | 19/11/2018 | 118020/2019 |
| JOSEMIRO SILVA PINHEIRO ME | EBQ-4953 | M.TRANS | 709.18.2942081 | 1 | 28/11/2018 | 127828/2019 |
| JOSENEIDE LOPES DA SILVA | 263.586 | MULTA | 704.18.2920606 | 1 | 27/11/2018 | 095488/2019 |
| JOSENEIL DE OLIVEIRA JESUS | CSU-6210 | M.TRANS | 709.18.2907280 | 1 | 05/11/2018 | 112087/2019 |
| JOSENEICE SILVA OLIVEIRA FERNANDES | EEM-9036 | M.TRANS | 709.18.2929719 | 1 | 19/11/2018 | 122033/2019 |
| JOSENILDA ALVES DE OLIVEIRA | DJA-8264 | M.TRANS | 709.18.2908517 | 1 | 05/11/2018 | 112684/2019 |
| JOSENILDA ASSIS SANTOS | EPX-8976 | M.TRANS | 709.18.2873008 | 1 | 05/11/2018 | 096762/2019 |
| JOSENILDA ASSIS SANTOS | EPX-8976 | M.TRANS | 709.18.2891671 | 1 | 05/11/2018 | 104516/2019 |
| JOSENILDA BERNARDINA DA SILVA DIAS | 021.059.055.000 | IPTU | 101.18.0140888 | 11 | 18/11/2018 | 083297/2019 |
| JOSENILDA MAURA DA SILVA | GFM-5895 | M.TRANS | 709.18.2873298 | 1 | 05/11/2018 | 096887/2019 |
| JOSENILDA MAURA DA SILVA | GFM-5895 | M.TRANS | 709.18.2892476 | 1 | 05/11/2018 | 104912/2019 |
| JOSENILDA MAURA DA SILVA | GFM-5895 | M.TRANS | 709.18.2902079 | 1 | 05/11/2018 | 109762/2019 |
| JOSENILDO ALVES DE AMORIM | 533.327.044.000 | IPTU | 101.18.0233286 | 11 | 18/11/2018 | 090286/2019 |
| JOSENILDO FRANCISCO DE FREITAS | 033.124.046.234 | IPTU | 101.18.0196396 | 11 | 18/11/2018 | 086716/2019 |
| JOSENILDO GALDINO DE MELO | GFL-2986 | M.TRANS | 709.18.2885000 | 1 | 05/11/2018 | 101696/2019 |
| JOSENILDO GOMES DE SOUSA | BXT-3091 | M.TRANS | 709.18.2928857 | 1 | 19/11/2018 | 121561/2019 |
| JOSENILDO JESUS FREIRE | AQJ-1097 | M.TRANS | 709.18.2927576 | 1 | 19/11/2018 | 120936/2019 |
| JOSENILDO JOSE RAMOS | FOT-1727 | M.TRANS | 709.18.2893382 | 1 | 05/11/2018 | 105323/2019 |
| JOSENILDO MANOEL DA SILVA | HPW-1053 | M.TRANS | 709.18.2893346 | 1 | 05/11/2018 | 105307/2019 |
| JOSENILDO SEVERINO DA SILVA | FDT-6359 | M.TRANS | 709.18.2903005 | 1 | 05/11/2018 | 110197/2019 |
| JOSENILSON CONCEICAO DE SOUZA | 534.145.154.000 | CIP | 105.18.0250542 | 11 | 26/11/2018 | 093501/2019 |
| JOSENILTON FERREIRA DA SILVA | COQ-6101 | M.TRANS | 709.18.2900738 | 1 | 05/11/2018 | 109124/2019 |
| JOSENILTON NUNES ROLIM | 532.073.036.000 | IPTU | 101.18.0223438 | 11 | 15/11/2018 | 089229/2019 |
| JOSENILTON SOUZA DE OLIVEIRA | DDX-5910 | M.TRANS | 709.18.2930776 | 1 | 19/11/2018 | 122741/2019 |
| JOSEPH SANTOS PEREIRA | EUH-3814 | M.TRANS | 709.18.2879457 | 1 | 05/11/2018 | 099424/2019 |
| JOSEPH SCHOPPNER | 021.003.040.000 | IPTU | 101.18.0136638 | 11 | 18/11/2018 | 083029/2019 |
| JOSEPH SCHOPPNER | 021.003.046.000 | IPTU | 101.18.0136642 | 11 | 18/11/2018 | 083030/2019 |
| JOSEPHA CARETTA FLORES | 014.006.035.001 | IPTU | 101.18.0104211 | 11 | 12/11/2018 | 081014/2019 |
| JOSEPHA CARETTA FLORES | 014.006.035.003 | IPTU | 101.18.0104213 | 11 | 12/11/2018 | 081015/2019 |
| JOSERALDO MORAES DE SOUZA | DSL-8316 | M.TRANS | 709.18.2872931 | 1 | 05/11/2018 | 096728/2019 |
| JOSERALDO MORAES DE SOUZA | DSL-8316 | M.TRANS | 709.18.2907331 | 1 | 05/11/2018 | 112123/2019 |
| JOSEVALDO LINS DE ALBUQUERQUE PESSOA ME | EQO-5534 | M.TRANS | 709.18.2909020 | 1 | 05/11/2018 | 112910/2019 |
| JOSEVANIA BARREIRO MENDES SILVA | 003.047.013.257 | IPTU | 101.18.0029804 | 11 | 19/11/2018 | 077472/2019 |
| JOSEVANIA BARREIRO MENDES SILVA | 004.018.185.071 | IPTU | 101.18.0038076 | 11 | 17/11/2018 | 078078/2019 |
| JOSIANA COSME DO NASCIMENTO | BHZ-9543 | M.TRANS | 709.18.2893551 | 1 | 05/11/2018 | 105420/2019 |
| JOSIANA COSME DO NASCIMENTO | BHZ-9543 | M.TRANS | 709.18.2929965 | 1 | 19/11/2018 | 122164/2019 |
| JOSIANA DA SILVA FRANCA | EAP-6288 | M.TRANS | 709.18.2927442 | 1 | 19/11/2018 | 120881/2019 |
| JOSIANE ALBINO DA SILVA | 020.005.030.147 | IPTU | 101.18.0130558 | 11 | 17/11/2018 | 082626/2019 |
| JOSIANE AMARO DA SILVA | EUS-2407 | M.TRANS | 709.18.2925251 | 1 | 19/11/2018 | 119710/2019 |
| JOSIANE BRUMATTI ROZARIO DA SILVA | FMU-0354 | M.TRANS | 709.18.2899379 | 1 | 05/11/2018 | 108490/2019 |
| JOSIANE DA SILVA MARTINS | 532.306.007.000 | CIP | 105.18.0249476 | 11 | 26/11/2018 | 093000/2019 |
| JOSIANE FERREIRA TABATINI TASSINARI | DXW-2944 | M.TRANS | 709.18.2892624 | 1 | 05/11/2018 | 104977/2019 |
| JOSIANE OLIVEIRA SANTOS GONCALVES | EJG-4226 | M.TRANS | 709.18.2899801 | 1 | 05/11/2018 | 108692/2019 |
| JOSIANE OTREMBIA OLIVEIRA | DQE-1538 | M.TRANS | 709.18.2872863 | 1 | 05/11/2018 | 096699/2019 |
| JOSIANE OTREMBIA OLIVEIRA | DQE-1538 | M.TRANS | 709.18.2875062 | 1 | 05/11/2018 | 097645/2019 |
| JOSIANE OTREMBIA OLIVEIRA | DQE-1538 | M.TRANS | 709.18.2875811 | 1 | 05/11/2018 | 097954/2019 |
| JOSIANE OTREMBIA OLIVEIRA | DQE-1538 | M.TRANS | 709.18.2924575 | 1 | 19/11/2018 | 119314/2019 |
| JOSIAS BOSIO DE ALCANTARA | BPS-6764 | M.TRANS | 709.18.2884758 | 1 | 05/11/2018 | 101604/2019 |

| | | | | | | |
|--|-----------------|---------|----------------|----|------------|-------------|
| JOSIAS BOSIO DE ALCANTARA | BPS-6764 | M.TRANS | 709.18.2885463 | 1 | 05/11/2018 | 101852/2019 |
| JOSIAS DA SILVA OLIVEIRA | 007.070.069.000 | IPU | 101.18.0068530 | 11 | 12/11/2018 | 079642/2019 |
| JOSIAS FELIX DA COSTA | 023.055.027.000 | IPU | 101.18.0145806 | 11 | 12/11/2018 | 083597/2019 |
| JOSIAS FRANCISCO DA SILVA | 005.046.007.011 | IPU | 101.18.0049173 | 11 | 12/11/2018 | 078624/2019 |
| JOSIAS JORGE DOS SANTOS | 532.052.007.000 | IPU | 101.18.0222053 | 11 | 15/11/2018 | 089110/2019 |
| JOSIAS LEME DA SILVA | FNI-2738 | M.TRANS | 709.18.2884783 | 1 | 05/11/2018 | 101615/2019 |
| JOSIAS ONEBS ROSSI | EYM-9977 | M.TRANS | 709.18.2930550 | 1 | 19/11/2018 | 122610/2019 |
| JOSICEIA ANDRADE SANTOS | 019.048.082.000 | IPU | 101.18.0129294 | 11 | 18/11/2018 | 082530/2019 |
| JOSICLEIDE DE ANDRADE GERALDO SOUZA | 014.029.014.066 | IPU | 101.18.0105842 | 11 | 12/11/2018 | 081127/2019 |
| JOSIE GAZZATTE BORGES | 521.020.042.073 | IPU | 101.18.0208222 | 11 | 15/11/2018 | 087748/2019 |
| JOSIE MARQUES NABETO | EPY-5332 | M.TRANS | 709.18.2881209 | 1 | 05/11/2018 | 100121/2019 |
| JOSIE SOARES FLORENCIO CORREA | DPH-6137 | M.TRANS | 709.18.2936686 | 1 | 21/11/2018 | 125570/2019 |
| JOSIEL DOS SANTOS BATISTA | 534.026.006.000 | IPU | 101.18.0234257 | 11 | 18/11/2018 | 090384/2019 |
| JOSIEL DOS SANTOS TEIXEIRA | EHR-1651 | M.TRANS | 709.18.2873089 | 1 | 05/11/2018 | 096802/2019 |
| JOSIENE MARCELINO DE BRITO | 521.020.043.086 | IPU | 101.18.0208329 | 11 | 15/11/2018 | 087756/2019 |
| JOSIENE PINHEIRO DE SANTANA | DUH-5204 | M.TRANS | 709.18.2885489 | 1 | 05/11/2018 | 101870/2019 |
| JOSILAINE PIMENTEL SILVA | EIH-2403 | M.TRANS | 709.18.2881234 | 1 | 05/11/2018 | 100137/2019 |
| JOSILANDIA MARIA DOS HUMILDES SERRANO | EVV-2558 | M.TRANS | 709.18.2917926 | 1 | 07/11/2018 | 116440/2019 |
| JOSILDA GOMES SAMPAIO DA SILVA | CRX-2720 | M.TRANS | 709.18.2909497 | 1 | 07/11/2018 | 113103/2019 |
| JOSILEIDE ALVES DOS SANTOS | ELS-7313 | M.TRANS | 709.18.2903585 | 1 | 05/11/2018 | 110490/2019 |
| JOSILENE PRATES DIAS | DJD-8139 | M.TRANS | 709.18.2888557 | 1 | 05/11/2018 | 103172/2019 |
| JOSILENE PRATES DIAS | DJD-8139 | M.TRANS | 709.18.2888704 | 1 | 05/11/2018 | 103235/2019 |
| JOSILENE ROCHA DE SOUSA | EUH-2158 | M.TRANS | 709.18.2938929 | 1 | 28/11/2018 | 126397/2019 |
| JOSIMAR ALVES | JFN-1003 | M.TRANS | 709.18.2929863 | 1 | 19/11/2018 | 122104/2019 |
| JOSIMAR JOAO GOMES | 530.304.026.000 | IPU | 101.18.0220140 | 11 | 12/11/2018 | 088955/2019 |
| JOSIMAR LINCON DE FREITAS | FZX-8783 | M.TRANS | 709.18.2930145 | 1 | 19/11/2018 | 122303/2019 |
| JOSIMAR PEDRO DA SILVA | GDG-3440 | M.TRANS | 709.18.2892796 | 1 | 05/11/2018 | 105056/2019 |
| JOSIMAR SILVA DE OLIVEIRA | 532.078.041.000 | IPU | 101.18.0223657 | 11 | 15/11/2018 | 089247/2019 |
| JOSIMEIRE OLIV FREITAS SOUZA | FDI-8296 | M.TRANS | 709.18.2883366 | 1 | 05/11/2018 | 101021/2019 |
| JOSINAIDE DA SILVA SALES | FEN-1854 | M.TRANS | 709.18.2919564 | 1 | 07/11/2018 | 117192/2019 |
| JOSINALDO DE OLIVEIRA PINTO | 024.012.066.100 | IPU | 101.18.0146946 | 11 | 17/11/2018 | 083646/2019 |
| JOSINALDO LUIS DA SILVA | 534.125.023.000 | CIP | 105.18.0250307 | 11 | 26/11/2018 | 093374/2019 |
| JOSINEIDE FERREIRA DE AMORIM | KJW-4806 | M.TRANS | 709.18.2931217 | 1 | 19/11/2018 | 122977/2019 |
| JOSINEIDE JUVENCO DA SILVA | ETE-9904 | M.TRANS | 709.18.2891011 | 1 | 05/11/2018 | 104230/2019 |
| JOSINEIDE PACHECO RIBEIRO | CTO-3599 | M.TRANS | 709.18.2930501 | 1 | 19/11/2018 | 122580/2019 |
| JOSINO FERREIRA DE ARAUJO | BFH-8824 | M.TRANS | 709.18.2900068 | 1 | 05/11/2018 | 108804/2019 |
| JOSINO PEDRO DA SILVA | 031.057.008.000 | IPU | 101.18.0181848 | 11 | 22/11/2018 | 085692/2019 |
| JOSISLAN NONATO DA SILVA | LWL-7327 | M.TRANS | 709.18.2902434 | 1 | 05/11/2018 | 109920/2019 |
| JOSIVALDO COELHO TOLENTINO | CTH-1705 | M.TRANS | 709.18.2911306 | 1 | 07/11/2018 | 113813/2019 |
| JOSIVALDO DE OLIVEIRA ESTEVAM DA SILVA | 031.148.020.000 | IPU | 101.18.0185611 | 11 | 19/11/2018 | 085958/2019 |
| JOSIVALDO LOPES DA SILVA | 534.304.019.000 | CIP | 105.18.0250700 | 11 | 26/11/2018 | 093594/2019 |
| JOSIVALDO LOPES DOS SANTOS | DCJ-2086 | M.TRANS | 709.18.2921261 | 1 | 19/11/2018 | 117691/2019 |
| JOSIVALDO SEBASTIAO DA SILVA | 534.130.024.000 | CIP | 105.18.0250439 | 11 | 26/11/2018 | 093446/2019 |
| JOSIVAN FRANCISCO DE QUEIROZ | 534.142.019.000 | IPU | 101.17.2998856 | 11 | 09/11/2018 | 076214/2019 |
| JOSIVAN FRANCISCO DE QUEIROZ | 534.142.019.000 | IPU | 101.17.2998857 | 11 | 09/11/2018 | 076215/2019 |
| JOSIVAN FRANCISCO DE QUEIROZ | 534.142.019.000 | IPU | 101.18.0236712 | 11 | 18/11/2018 | 090672/2019 |
| JOSIVAN MENDES CARDOSO | 521.052.021.000 | IPU | 101.18.0209923 | 11 | 15/11/2018 | 087862/2019 |
| JOSIVANDA GONCALVES MORENO-ESPOLIO | 027.025.077.000 | IPU | 101.18.0163783 | 11 | 15/11/2018 | 084667/2019 |
| JOSLAN DE OLIVEIRA SILVA | EZR-8908 | M.TRANS | 709.18.2931246 | 1 | 19/11/2018 | 122992/2019 |
| JOSSIEL COVRE | 510.205.016.018 | IPU | 101.18.0200338 | 11 | 16/11/2018 | 087084/2019 |
| JOSSILE LOPES DE MACEDO | HXA-1499 | M.TRANS | 709.18.2888053 | 1 | 05/11/2018 | 102962/2019 |
| JOSSILE LOPES DE MACEDO | HXA-1499 | M.TRANS | 709.18.2888811 | 1 | 05/11/2018 | 103279/2019 |
| JOSSIVALDO DE ARAUJO PEREIRA | 002.054.015.221 | IPU | 101.18.0019987 | 11 | 15/11/2018 | 076920/2019 |
| JOSUE BALBINO DOS SANTOS | DSS-2976 | M.TRANS | 709.18.2937674 | 1 | 21/11/2018 | 126078/2019 |
| JOSUE CANDIDO DE JESUS | DQA-2320 | M.TRANS | 709.18.2888350 | 1 | 05/11/2018 | 103088/2019 |
| JOSUE DE MORAES SANTOS | EHG-7795 | M.TRANS | 709.18.2883954 | 1 | 05/11/2018 | 101259/2019 |
| JOSUE ELIAS DA SILVA | EFV-3991 | M.TRANS | 709.18.2886463 | 1 | 05/11/2018 | 102267/2019 |
| JOSUE FRANCISCO FERREIRA | CAE-3701 | M.TRANS | 709.18.2897837 | 1 | 05/11/2018 | 107545/2019 |
| JOSUE JOSE DE REZENDE | FFS-0493 | M.TRANS | 709.18.2926949 | 1 | 19/11/2018 | 120667/2019 |
| JOSUE LOURENCO ALVES | 003.047.016.318 | IPU | 101.18.0030851 | 11 | 19/11/2018 | 077588/2019 |
| JOSUE MIRON | 001.030.070.016 | IPU | 101.18.0005684 | 11 | 16/11/2018 | 076391/2019 |
| JOSUE MIRON | 015.056.034.000 | IPU | 101.18.0109463 | 11 | 12/11/2018 | 081365/2019 |
| JOSUE MIRON | 031.035.015.000 | IPU | 101.18.0180747 | 11 | 19/11/2018 | 085616/2019 |
| JOSUE PEDRO DA SILVA | 027.150.036.000 | IPU | 101.18.0167786 | 11 | 15/11/2018 | 084899/2019 |
| JOSUE PEREIRA DA ROCHA | EMI-9439 | M.TRANS | 709.18.2936995 | 1 | 21/11/2018 | 125743/2019 |
| JOSUE RIBEIRO MACHADO FILHO | 532.038.046.000 | IPU | 101.18.0221672 | 11 | 15/11/2018 | 089074/2019 |
| JOSUE RODRIGUES BARBOSA | 007.082.001.271 | IPU | 101.18.0070492 | 11 | 12/11/2018 | 079731/2019 |
| JOSUE SILVA DOS SANTOS | DRB-6567 | M.TRANS | 709.18.2945007 | 1 | 28/11/2018 | 128946/2019 |
| JOSUE SILVA DOS SANTOS | DRB-6567 | M.TRANS | 709.18.2945023 | 1 | 28/11/2018 | 128956/2019 |
| JOSUE SILVA SANTANA | OLZ-3186 | M.TRANS | 709.18.2907793 | 1 | 05/11/2018 | 112345/2019 |
| JOSUE SILVEIRA NASCIMENTO | 002.076.016.039 | IPU | 101.18.0023367 | 11 | 15/11/2018 | 077124/2019 |
| JOSUE VICENTE DE SALES | 025.117.052.007 | IPU | 101.18.0158769 | 11 | 19/11/2018 | 084304/2019 |
| JOSUE VITURINO DA SILVA | DSC-2911 | M.TRANS | 709.18.2922499 | 1 | 19/11/2018 | 118233/2019 |
| JOSUEL DA ROCHA VILELA | FAA-9535 | M.TRANS | 709.18.2939918 | 1 | 28/11/2018 | 126878/2019 |
| JOSYANNE CHRISTIANE OSHIKA | GHV-5198 | M.TRANS | 709.18.2925874 | 1 | 19/11/2018 | 120104/2019 |
| JOTERRA TERRAPLANAGEM LTDA | ETE-8835 | M.TRANS | 709.18.2893100 | 1 | 05/11/2018 | 105208/2019 |
| JOUNG SOO KIM | 511.305.003.000 | IPU | 101.18.0201878 | 11 | 17/11/2018 | 087239/2019 |
| JOVACI CARDOSO ANDRADE | FFE-3763 | M.TRANS | 709.18.2929329 | 1 | 19/11/2018 | 121789/2019 |
| JOVANE ROBERTO ZANIN PISTOLATO - ESPOLIO | 032.037.031.000 | IPU | 101.18.0187217 | 11 | 19/11/2018 | 086062/2019 |
| JOVANETE TRANSP E LOG LTDA EPP | FCR-9092 | M.TRANS | 709.18.2886405 | 1 | 05/11/2018 | 102242/2019 |
| JOVANETE TRANSP E LOG LTDA EPP | FCR-9092 | M.TRANS | 709.18.2887761 | 1 | 05/11/2018 | 102824/2019 |
| JOVANI DE LIMA | 002.072.031.000 | IPU | 101.18.0021058 | 11 | 15/11/2018 | 076979/2019 |
| JOVANI DE LIMA - ESPOLIO | 006.024.061.000 | IPU | 101.18.0055116 | 11 | 16/11/2018 | 079068/2019 |
| JOVANI DE LIMA - ESPOLIO | 031.087.016.000 | IPU | 101.18.0182964 | 11 | 19/11/2018 | 085782/2019 |
| JOVANI DE LIMA - ESPOLIO | 032.002.009.000 | IPU | 101.18.0186002 | 11 | 19/11/2018 | 085990/2019 |
| JOVELEIDE XAVIER SPINDOLA | ELS-1762 | M.TRANS | 709.18.2884367 | 1 | 05/11/2018 | 101443/2019 |
| JOVELINA DE OLIVEIRA CARDOSO DE JESUS | 020.067.022.000 | IPU | 101.18.0133649 | 11 | 17/11/2018 | 082802/2019 |
| JOVELINA FELIX DE SOUZA | CKQ-5025 | M.TRANS | 709.18.2906742 | 1 | 05/11/2018 | 111834/2019 |
| JOVELINO ALVITE | DMG-9944 | M.TRANS | 709.18.2887339 | 1 | 05/11/2018 | 102627/2019 |
| JOVENCIO FRANCISCO NUNES | FRI-2497 | M.TRANS | 709.18.2918762 | 1 | 07/11/2018 | 116843/2019 |
| JOVENCIO PEREIRA DE SOUZA FILHO | 522.119.003.000 | IPU | 101.18.0214519 | 11 | 12/11/2018 | 088276/2019 |
| JOVENIANO APARECIDO PEREIRA | 004.061.035.000 | IPU | 101.18.0043072 | 11 | 17/11/2018 | 078336/2019 |

| | | | | | | |
|---|-----------------|---------|----------------|----|------------|-------------|
| JOVIANO CANDIDO DA LOMBA | BNP-9859 | M.TRANS | 709.18.2886277 | 1 | 05/11/2018 | 102188/2019 |
| JOVINO ALVES DE SOUZA NETO | 018.098.030.000 | IPU | 101.18.0125781 | 11 | 19/11/2018 | 082334/2019 |
| JOVINO OLIVEIRA DIAS | 532.315.032.000 | IPU | 101.18.0227008 | 11 | 15/11/2018 | 089590/2019 |
| JOVITA ALVES DA SILVA | EHL-9588 | M.TRANS | 709.18.2893985 | 1 | 05/11/2018 | 105670/2019 |
| JOYCE ALINE DA PAZ SILVA | DKP-9884 | M.TRANS | 709.18.2929265 | 1 | 19/11/2018 | 121748/2019 |
| JOYCE ANTUNES DE SOUZA | | BOLSA | 716.18.0260213 | 10 | 23/11/2018 | 129872/2019 |
| JOYCE DE OLIVEIRA CARDOSO | EEU-3143 | M.TRANS | 709.18.2882326 | 1 | 05/11/2018 | 100612/2019 |
| JOYCE DUARTE PEREIRA | 020.107.055.174 | IPU | 101.18.0135507 | 11 | 17/11/2018 | 082922/2019 |
| JOYCE LIETE FERREIRA | GAN-3379 | M.TRANS | 709.18.2883040 | 1 | 05/11/2018 | 100894/2019 |
| JOYCE LOPES DE ARAUJO | EZL-4137 | M.TRANS | 709.18.2885189 | 1 | 05/11/2018 | 101766/2019 |
| JOYCE NOGUEIRA VIDEIRA | 001.025.061.020 | IPU | 101.18.0005383 | 11 | 16/11/2018 | 076382/2019 |
| JOYCE SANQUETTI OLIVEIRA | DSZ-5587 | M.TRANS | 709.18.2880315 | 1 | 05/11/2018 | 099764/2019 |
| JOYCE SANQUETTI OLIVEIRA | DSZ-5587 | M.TRANS | 709.18.2935729 | 1 | 21/11/2018 | 125138/2019 |
| JOYCE SILVA BASTOS | ENS-5301 | M.TRANS | 709.18.2926757 | 1 | 19/11/2018 | 120577/2019 |
| JOYCE SOUZA DO NASCIMENTO | 003.047.016.021 | IPU | 101.18.0030554 | 11 | 19/11/2018 | 077552/2019 |
| JOYCE VIEIRA DA SILVA | DKZ-0481 | M.TRANS | 709.18.2893650 | 1 | 05/11/2018 | 105488/2019 |
| JOYCE VIEIRA DA SILVA | DKZ-0481 | M.TRANS | 709.18.2897871 | 1 | 05/11/2018 | 107570/2019 |
| JOZELEIDA AMORIM DE SOUSA | DSA-5273 | M.TRANS | 709.18.2907239 | 1 | 05/11/2018 | 112067/2019 |
| JOZELIA PAIVA SANTOS ROMAO BARBOSA | ELD-5244 | M.TRANS | 709.18.2927017 | 1 | 19/11/2018 | 120694/2019 |
| JOZELIA SANTOS DE OLIVEIRA | DNT-5247 | M.TRANS | 709.18.2890199 | 1 | 05/11/2018 | 103887/2019 |
| JOZELIA SANTOS DE OLIVEIRA | DNT-5247 | M.TRANS | 709.18.2890914 | 1 | 05/11/2018 | 104203/2019 |
| JOZELIA SILVA CAVALCANTE | CYH-7937 | M.TRANS | 709.18.2890464 | 1 | 05/11/2018 | 104013/2019 |
| JOZILENE DA SILVA HENRIQUE | EYC-3957 | M.TRANS | 709.18.2873787 | 1 | 05/11/2018 | 097100/2019 |
| JOZILENE DA SILVA HENRIQUE | EYC-3957 | M.TRANS | 709.18.2878038 | 1 | 05/11/2018 | 098834/2019 |
| JOZILENE DA SILVA HENRIQUE | EYC-3957 | M.TRANS | 709.18.2883998 | 1 | 05/11/2018 | 101282/2019 |
| JOZILENE DA SILVA HENRIQUE | EYC-3957 | M.TRANS | 709.18.2928906 | 1 | 19/11/2018 | 121583/2019 |
| JP COMERCIO DE PNEUS E SERVICOS LTDA EPP | FBZ-6344 | M.TRANS | 709.18.2943530 | 1 | 28/11/2018 | 128327/2019 |
| JP DE MAGALHAES ACABAMENTOS ME | EVD-6723 | M.TRANS | 709.18.2916658 | 1 | 07/11/2018 | 115866/2019 |
| JPM LOCADORA DE VEICULOS ME | EYV-0263 | M.TRANS | 709.18.2883539 | 1 | 05/11/2018 | 101086/2019 |
| JPM LOCADORA DE VEICULOS ME | HIZ-8617 | M.TRANS | 709.18.2916300 | 1 | 07/11/2018 | 115734/2019 |
| JPRO SISTEMAS E SERVICOS DE INFORMATICA LTDA | FDT-3410 | M.TRANS | 709.18.2919673 | 1 | 07/11/2018 | 117247/2019 |
| JR ESCOLTA E TRANSPORTES LTDA ME | GJR-7070 | M.TRANS | 709.18.2872172 | 1 | 05/11/2018 | 096404/2019 |
| JR ESCOLTA E TRANSPORTES LTDA ME | EPJ-6446 | M.TRANS | 709.18.2912606 | 1 | 07/11/2018 | 114374/2019 |
| JR ESQUADRIMAR INDUSTRIA E COMERCIO DE A | EVD-9931 | M.TRANS | 709.18.2915187 | 1 | 07/11/2018 | 115270/2019 |
| JR JORDAO TRANSPORTES EPP | FDB-9014 | M.TRANS | 709.18.2895461 | 1 | 05/11/2018 | 106472/2019 |
| JR SYSTEMS SISTEMA DE SEGURANCA LTDA ME | PYN-5636 | M.TRANS | 709.18.2877980 | 1 | 05/11/2018 | 098813/2019 |
| JS INDUSTRIA E COMERCIO DE METAIS LTDA | CMP-4648 | M.TRANS | 709.18.2899071 | 1 | 05/11/2018 | 108295/2019 |
| JSL LOCACAO DE MAQ E VEIC PESADOS LTDA | GBW-9503 | M.TRANS | 709.18.2895485 | 1 | 05/11/2018 | 106486/2019 |
| JSL LOCACAO DE MAQ E VEIC PESADOS LTDA | GBQ-9366 | M.TRANS | 709.18.2915272 | 1 | 07/11/2018 | 115297/2019 |
| JSL LOCACAO DE MAQUI E VEIC PESA | PUB-5312 | M.TRANS | 709.18.2877722 | 1 | 05/11/2018 | 098687/2019 |
| JSL LOCACAO DE MAQUINAS E VEICULOS PESAD | IXJ-9760 | M.TRANS | 709.18.2886143 | 1 | 05/11/2018 | 102135/2019 |
| JSL LOCACAO DE MAQUINAS E VEICULOS PESAD | IXJ-9760 | M.TRANS | 709.18.2886146 | 1 | 05/11/2018 | 102138/2019 |
| JSL LOCACOES | PXM-5213 | M.TRANS | 709.18.2913925 | 1 | 07/11/2018 | 114889/2019 |
| JSL LOCACOES SA | PXL-0967 | M.TRANS | 709.18.2908636 | 1 | 05/11/2018 | 112736/2019 |
| JSL LOCODE MAQE VEICULOS PESADOS | PZM-9649 | M.TRANS | 709.18.2888473 | 1 | 05/11/2018 | 103140/2019 |
| JSL S A | AWO-6531 | M.TRANS | 709.18.2896544 | 1 | 05/11/2018 | 106946/2019 |
| JSL S A | PZP-5923 | M.TRANS | 709.18.2897278 | 1 | 05/11/2018 | 107216/2019 |
| JSL S A | AWO-6531 | M.TRANS | 709.18.2916007 | 1 | 07/11/2018 | 115625/2019 |
| JSL SA | FCB-3594 | M.TRANS | 709.18.2887918 | 1 | 05/11/2018 | 102898/2019 |
| JSL SA | PWP-5744 | M.TRANS | 709.18.2904860 | 1 | 05/11/2018 | 111005/2019 |
| JT DIESEL PECAS E SERV AUTOMOTIVOS LTDA | OPU-4188 | M.TRANS | 709.18.2881827 | 1 | 05/11/2018 | 100372/2019 |
| JTL COMERCIO E SERVICOS DE ELETRICA E INFORMA | EQN-4854 | M.TRANS | 709.18.2894690 | 1 | 05/11/2018 | 106060/2019 |
| JUAN ANGEL PALOMINO SAIZ | 001.068.269.000 | IPU | 101.18.0012558 | 11 | 16/11/2018 | 076642/2019 |
| JUAN ANTONIO RODRIGUES CERECEDA - ESPOLIO | 012.083.005.000 | IPU | 101.18.0098045 | 11 | 17/11/2018 | 080784/2019 |
| JUAN BAUTISTA PERIS CAMPOS | DSC-9578 | M.TRANS | 709.18.2890741 | 1 | 05/11/2018 | 104126/2019 |
| JUAN CARLO MOREIRA FERREIRA | GIP-2056 | M.TRANS | 709.18.2880163 | 1 | 05/11/2018 | 099687/2019 |
| JUAN CARLOS DE CARVALHO LLONA | EKK-5006 | M.TRANS | 709.18.2875440 | 1 | 05/11/2018 | 097821/2019 |
| JUAN CARLOS ROJAS VALENCIA | END-0313 | M.TRANS | 709.18.2937243 | 1 | 21/11/2018 | 125886/2019 |
| JUAN DE DIOS REPULLO RESECO | 001.037.066.000 | IPU | 101.18.0007321 | 11 | 16/11/2018 | 076443/2019 |
| JUAN ESTEBAN RAMIREZ MARTINEZ | FOC-7731 | M.TRANS | 709.18.2925209 | 1 | 19/11/2018 | 119686/2019 |
| JUAN FELIPE MENDEZ OSORIO | EXB-2520 | M.TRANS | 709.18.2919558 | 1 | 07/11/2018 | 117190/2019 |
| JUAN FERNANDEZ RODRIGUES | 009.021.012.001 | IPU | 101.18.0077918 | 11 | 17/11/2018 | 079934/2019 |
| JUAN FERNANDEZ RODRIGUES | 009.021.012.002 | IPU | 101.18.0077919 | 11 | 17/11/2018 | 079935/2019 |
| JUAN JESUS FERRARO ESPOLIO DE | 534.400.011.000 | IPU | 101.18.0238005 | 11 | 18/11/2018 | 090835/2019 |
| JUAN JESUS FERRARO ESPOLIO DE | 534.400.012.000 | IPU | 101.18.0238006 | 11 | 18/11/2018 | 090836/2019 |
| JUAN JESUS FERRARO ESPOLIO DE | 534.400.023.000 | IPU | 101.18.0238016 | 11 | 18/11/2018 | 090839/2019 |
| JUAN JESUS FERRARO ESPOLIO DE | 534.400.012.000 | CIP | 105.18.0250781 | 11 | 26/11/2018 | 093642/2019 |
| JUAN JESUS FERRARO ESPOLIO DE | 534.400.023.000 | CIP | 105.18.0250785 | 11 | 26/11/2018 | 093644/2019 |
| JUAN MANUEL HORNAZABAL SANCHEZ | EVD-3822 | M.TRANS | 709.18.2879946 | 1 | 05/11/2018 | 099607/2019 |
| JUAN MANUEL HORNAZABAL SANCHEZ | EVD-3822 | M.TRANS | 709.18.2923371 | 1 | 19/11/2018 | 118702/2019 |
| JUAN MANUEL QUINONERO Y GEA | 001.019.043.024 | IPU | 101.18.0002570 | 11 | 16/11/2018 | 076328/2019 |
| JUAN MARTINEZ PARDINES | 008.031.029.000 | IPU | 101.18.0073247 | 11 | 16/11/2018 | 079810/2019 |
| JUAN MARTINEZ PARDINES | 008.031.051.000 | IPU | 101.18.0073278 | 11 | 16/11/2018 | 079814/2019 |
| JUAN MORENO BIANCHI | 008.058.112.000 | IPU | 101.18.2618549 | 7 | 08/11/2018 | 091290/2019 |
| JUAN MORENO BIANCHI | 008.058.112.000 | IPU | 101.18.2837984 | 2 | 02/11/2018 | 091512/2019 |
| JUAN PETERSON DE MORAIS PEREIRA | EBU-5397 | M.TRANS | 709.18.2885131 | 1 | 05/11/2018 | 101737/2019 |
| JUAN RUIZ NAVARRO | BSD-0284 | M.TRANS | 709.18.2922767 | 1 | 19/11/2018 | 118356/2019 |
| JUAN TOME BUENO | 004.111.054.059 | IPU | 101.18.0045620 | 11 | 17/11/2018 | 078472/2019 |
| JUAREIS PEREIRA DE SOUSA | 026.084.037.000 | IPU | 101.18.0162009 | 11 | 12/11/2018 | 084539/2019 |
| JUAREIS PEREIRA DE SOUSA | 026.084.037.000 | GAM | 802.18.4034835 | 1 | 25/11/2018 | 129981/2019 |
| JUAREZ AGUIAR DE ANDRADE SILVA | PZP-9274 | M.TRANS | 709.18.2911946 | 1 | 07/11/2018 | 114073/2019 |
| JUAREZ ALVES MACEDO | EWV-2798 | M.TRANS | 709.18.2888914 | 1 | 05/11/2018 | 103327/2019 |
| JUAREZ ANDRADE DOS SANTOS | 004.100.009.000 | IPU | 101.18.0044524 | 11 | 17/11/2018 | 078415/2019 |
| JUAREZ ANTONIO VIEIRA | EQO-5984 | M.TRANS | 709.18.2886477 | 1 | 05/11/2018 | 102272/2019 |
| JUAREZ APARECIDO | AUQ-2137 | M.TRANS | 709.18.2878187 | 1 | 05/11/2018 | 098899/2019 |
| JUAREZ CORREA JUNIOR | EHW-7626 | M.TRANS | 709.18.2920142 | 1 | 07/11/2018 | 117447/2019 |
| JUAREZ DE ARAUJO NUNES | 524.426.013.000 | IPU | 101.18.0218108 | 11 | 17/11/2018 | 088688/2019 |
| JUAREZ DE SOUZA SAMPAIO | 003.102.001.002 | IPU | 101.18.0033815 | 11 | 19/11/2018 | 077789/2019 |
| JUAREZ GOMES | 014.029.010.107 | IPU | 101.18.0105750 | 11 | 12/11/2018 | 081117/2019 |
| JUAREZ GOMES DE ARAUJO | HJE-4090 | M.TRANS | 709.18.2889389 | 1 | 05/11/2018 | 103510/2019 |
| JUAREZ GOMES DE ARAUJO | HJE-4090 | M.TRANS | 709.18.2901266 | 1 | 05/11/2018 | 109384/2019 |
| JUAREZ LOPES FERNANDES | 620.606.014.000 | IPU | 101.18.0241124 | 11 | 16/11/2018 | 091205/2019 |

| | | | | | | |
|---|-----------------|---------|----------------|----|------------|-------------|
| JUAREZ MACHADO DO NASCIMENTO JUNIOR | 006.120.008.366 | IPITU | 101.18.0062871 | 11 | 16/11/2018 | 079472/2019 |
| JUAREZ MENDES NETO | CTC-3407 | M.TRANS | 709.18.2937096 | 1 | 21/11/2018 | 125794/2019 |
| JUAREZ OLIVEIRA DE SOUZA | 532.033.044.000 | CIP | 105.18.0249001 | 11 | 26/11/2018 | 092817/2019 |
| JUAREZ RAMOS GUIMARAES JUNIOR | DPJ-0299 | M.TRANS | 709.18.2883514 | 1 | 05/11/2018 | 101075/2019 |
| JUAREZ RODRIGUES DA ROCHA | CJX-8336 | M.TRANS | 709.18.2933355 | 1 | 19/11/2018 | 124135/2019 |
| JUAREZ RODRIGUES TRINDADE | FTG-7683 | M.TRANS | 709.18.2928878 | 1 | 19/11/2018 | 121569/2019 |
| JUAREZ TAVARES DE LIMA | 522.032.015.000 | IPITU | 101.18.0213744 | 11 | 12/11/2018 | 088214/2019 |
| JUAREZ TRINDADE DE ALMEIDA | EFE-8838 | M.TRANS | 709.18.2930740 | 1 | 19/11/2018 | 122726/2019 |
| JUAREZ VIEIRA DE ARAUJO | 226.858 | TX/PPUB | 708.18.2617575 | 4 | 01/11/2018 | 095830/2019 |
| JUBERTO VIEIRA | ENS-4055 | M.TRANS | 709.18.2903168 | 1 | 05/11/2018 | 110271/2019 |
| JUBILINO FELIX DE ARAUJO | 033.024.047.000 | IPITU | 101.18.0191477 | 11 | 18/11/2018 | 086360/2019 |
| JUCELI NUNES HERNANDES | EGV-2709 | M.TRANS | 709.18.2920765 | 1 | 19/11/2018 | 117456/2019 |
| JUCELINO FONSECA DOS SANTOS | DUX-6641 | M.TRANS | 709.18.2897557 | 1 | 05/11/2018 | 107371/2019 |
| JUCELINO SAO MATEUS | MIO-1020 | M.TRANS | 709.18.2936414 | 1 | 21/11/2018 | 125424/2019 |
| JUCELMA FERREIRA MARTINS BALMANT | DYG-0084 | M.TRANS | 709.18.2886763 | 1 | 05/11/2018 | 102394/2019 |
| JUCEMAR MOREIRA DA SILVA | 532.067.067.000 | IPITU | 101.18.0223025 | 11 | 15/11/2018 | 089196/2019 |
| JUCENI GOMES BATISTA | FSG-3206 | M.TRANS | 709.18.2930910 | 1 | 19/11/2018 | 122815/2019 |
| JUCI ANTONIA DAS NEVES | ELF-6510 | M.TRANS | 709.18.2881618 | 1 | 05/11/2018 | 100291/2019 |
| JUCIE NOGUEIRA DE ALENCAR | 511.012.025.000 | IPITU | 101.18.0201272 | 11 | 17/11/2018 | 087148/2019 |
| JUCIENE LEITE BATISTA | HAK-4037 | M.TRANS | 709.18.2919615 | 1 | 07/11/2018 | 117225/2019 |
| JUCIENE PORFIRIO DE PAULA | FMR-1204 | M.TRANS | 709.18.2903786 | 1 | 05/11/2018 | 110584/2019 |
| JUCIENE VIRGINIO DE ARAUJO | 020.058.017.044 | IPITU | 101.18.0133314 | 11 | 17/11/2018 | 082786/2019 |
| JUCIMAR ALVES DE AGUIAR | DXV-4673 | M.TRANS | 709.18.2900994 | 1 | 05/11/2018 | 109251/2019 |
| JUCIMAR ALVES DE AGUIAR | DPG-9444 | M.TRANS | 709.18.2922634 | 1 | 19/11/2018 | 118295/2019 |
| JUCIMAR ALVES MOTA | 533.228.012.000 | IPITU | 101.18.0231674 | 11 | 18/11/2018 | 090101/2019 |
| JUCIMAR DE MOURA | 025.045.035.007 | IPITU | 101.18.0154190 | 11 | 19/11/2018 | 084129/2019 |
| JUCIMARA SOUZA DIAS | CHN-7875 | M.TRANS | 709.18.2902253 | 1 | 05/11/2018 | 109832/2019 |
| JUCINEIDE PEREIRA DE SIQUEIRA | EZI-6054 | M.TRANS | 709.18.2939075 | 1 | 28/11/2018 | 126476/2019 |
| JUDILMA PEREIRA DA SILVA CRUZ | ELR-0289 | M.TRANS | 709.18.2906576 | 1 | 05/11/2018 | 111754/2019 |
| JUDITE CICERA DA SILVA | 511.037.015.000 | CIP | 105.18.0247492 | 11 | 26/11/2018 | 092410/2019 |
| JUDITH SALES ANTUNES | 521.049.017.000 | IPITU | 101.18.0209835 | 11 | 15/11/2018 | 087857/2019 |
| JUDITH SERRANO SOARES | FEL-4488 | M.TRANS | 709.18.2929138 | 1 | 19/11/2018 | 121692/2019 |
| JUDSON GUALBERTO | PXP-1864 | M.TRANS | 709.18.2941147 | 1 | 28/11/2018 | 127462/2019 |
| JUELISA TRANSPORTADORA DE VEICULOS LTDA.ME | 177.419 | ISS | 291.18.2544375 | 1 | 15/11/2018 | 093891/2019 |
| JUG CONSTRUCOES LTDA ME | FPW-9299 | M.TRANS | 709.18.2897023 | 1 | 05/11/2018 | 107136/2019 |
| JULIA BAPTISTA LOPES BORTEN | GEC-2339 | M.TRANS | 709.18.2889798 | 1 | 05/11/2018 | 103702/2019 |
| JULIA BENINI KOHLER | FWJ-0662 | M.TRANS | 709.18.2902378 | 1 | 05/11/2018 | 109897/2019 |
| JULIA BENINI KOHLER | FWJ-0662 | M.TRANS | 709.18.2937225 | 1 | 21/11/2018 | 125874/2019 |
| JULIA BRANDINO RODRIGUES | 014.005.067.000 | IPITU | 101.18.0104171 | 11 | 12/11/2018 | 081013/2019 |
| JULIA DE LUCCA BORGES | FJS-3831 | M.TRANS | 709.18.2930726 | 1 | 19/11/2018 | 122718/2019 |
| JULIA DE OLIVEIRA | 031.097.051.000 | IPITU | 101.18.0183362 | 11 | 19/11/2018 | 085809/2019 |
| JULIA ELENA VICENCIO FERNANDEZ | DKF-1465 | M.TRANS | 709.18.2937856 | 1 | 21/11/2018 | 126150/2019 |
| JULIA FERNANDA RODRIGUES TEIXEIRA | EWE-1147 | M.TRANS | 709.18.2888720 | 1 | 05/11/2018 | 103243/2019 |
| JULIA FERNANDA RODRIGUES TEIXEIRA | EWE-1147 | M.TRANS | 709.18.2927582 | 1 | 19/11/2018 | 120939/2019 |
| JULIA FERREIRA DANTAS | 002.054.015.476 | IPITU | 101.18.0020242 | 11 | 15/11/2018 | 076936/2019 |
| JULIA FONSECA DOS SANTOS CARVALHO | HIO-4645 | M.TRANS | 709.18.2888493 | 1 | 05/11/2018 | 103143/2019 |
| JULIA LUIZA DE MIRANDA MURAD | FHU-5543 | M.TRANS | 709.18.2910120 | 1 | 07/11/2018 | 113385/2019 |
| JULIA MARIA PESSOTTI LOCATELLI | 003.113.001.067 | IPITU | 101.18.0034498 | 11 | 19/11/2018 | 077849/2019 |
| JULIA MOURA DE SANTANA | DDB-0357 | M.TRANS | 709.18.2931052 | 1 | 19/11/2018 | 122895/2019 |
| JULIA RAMOS EBOLI | FDR-7552 | M.TRANS | 709.18.2908787 | 1 | 05/11/2018 | 112805/2019 |
| JULIA SALVATI DE PASQUALI MINHOTO | FYP-1450 | M.TRANS | 709.18.2901501 | 1 | 05/11/2018 | 109501/2019 |
| JULIA SALVATI DE PASQUALI MINHOTO | FYP-1450 | M.TRANS | 709.18.2902045 | 1 | 05/11/2018 | 109743/2019 |
| JULIA SALVATI DE PASQUALI MINHOTO | FYP-1450 | M.TRANS | 709.18.2902898 | 1 | 05/11/2018 | 110143/2019 |
| JULIAN DAVID VANEGAS ARIAS | DVV-8524 | M.TRANS | 709.18.2882593 | 1 | 05/11/2018 | 100707/2019 |
| JULIAN ESCOBAR PEREZ | EKC-9735 | M.TRANS | 709.18.2873189 | 1 | 05/11/2018 | 096841/2019 |
| JULIAN NONATO | EZD-3314 | M.TRANS | 709.18.2884178 | 1 | 05/11/2018 | 101353/2019 |
| JULIANA ALBUQUERQUE AMORIM | EIH-1903 | M.TRANS | 709.18.2878430 | 1 | 05/11/2018 | 098997/2019 |
| JULIANA ALVES RIBEIRO | GDW-1996 | M.TRANS | 709.18.2924383 | 1 | 19/11/2018 | 119192/2019 |
| JULIANA APARECIDA DA SILVA | EII-8486 | M.TRANS | 709.18.2925999 | 1 | 19/11/2018 | 120181/2019 |
| JULIANA APARECIDA DOS SANTOS | CMJ-9945 | M.TRANS | 709.18.2928992 | 1 | 19/11/2018 | 121621/2019 |
| JULIANA APARECIDA MARTINS NASCIMENTO | CMK-3418 | M.TRANS | 709.18.2900031 | 1 | 05/11/2018 | 108792/2019 |
| JULIANA ARCANJO RODRIGUES | DFZ-8105 | M.TRANS | 709.18.2891723 | 1 | 05/11/2018 | 104540/2019 |
| JULIANA AZEVEDO DANTAS | ANA-9078 | M.TRANS | 709.18.2921145 | 1 | 19/11/2018 | 117629/2019 |
| JULIANA AZEVEDO DANTAS | ANA-9078 | M.TRANS | 709.18.2939592 | 1 | 28/11/2018 | 126739/2019 |
| JULIANA BAGLIATO TEMOTEO | FXI-6294 | M.TRANS | 709.18.2923452 | 1 | 19/11/2018 | 118752/2019 |
| JULIANA BELLONI CALORE | EMV-2122 | M.TRANS | 709.18.2912947 | 1 | 07/11/2018 | 114529/2019 |
| JULIANA BIANCA LINS DE MEDEIROS | QFI-8319 | M.TRANS | 709.18.2940576 | 1 | 28/11/2018 | 127189/2019 |
| JULIANA BLASQUES COLAMARCHE CAVALCANTE DA COS | FST-5411 | M.TRANS | 709.18.2881693 | 1 | 05/11/2018 | 100321/2019 |
| JULIANA BORBA DE SOUSA SANTUCI | EQZ-1650 | M.TRANS | 709.18.2892053 | 1 | 05/11/2018 | 104684/2019 |
| JULIANA BUZZO DE ABREU | EQZ-7766 | M.TRANS | 709.18.2935609 | 1 | 21/11/2018 | 125081/2019 |
| JULIANA CABRAL KFOURI | DPA-0488 | M.TRANS | 709.18.2897956 | 1 | 05/11/2018 | 107620/2019 |
| JULIANA CAMILA FELIX DELPHIM | DRT-8651 | M.TRANS | 709.18.2881602 | 1 | 05/11/2018 | 100284/2019 |
| JULIANA CAMILA FELIX DELPHIM | DRT-8651 | M.TRANS | 709.18.2909629 | 1 | 07/11/2018 | 113174/2019 |
| JULIANA CANAVESSO ESPADA | FTV-1056 | M.TRANS | 709.18.2905105 | 1 | 05/11/2018 | 111121/2019 |
| JULIANA CARDOSO FERREIRA GRACINO | EME-9303 | M.TRANS | 709.18.2939370 | 1 | 28/11/2018 | 126613/2019 |
| JULIANA CARNEIRO BARROS | | BOLSA | 716.18.0260169 | 10 | 23/11/2018 | 129840/2019 |
| JULIANA CAROLINI DOS REIS | | BOLSA | 716.18.0260273 | 10 | 23/11/2018 | 129909/2019 |
| JULIANA CENTURIONE DA CRUZ | FKE-2053 | M.TRANS | 709.18.2922123 | 1 | 19/11/2018 | 118050/2019 |
| JULIANA CENTURIONE DA CRUZ | FKE-2053 | M.TRANS | 709.18.2937625 | 1 | 21/11/2018 | 126059/2019 |
| JULIANA CHIMELO TOLENTINO | DIN-5696 | M.TRANS | 709.18.2925531 | 1 | 19/11/2018 | 119871/2019 |
| JULIANA CRISTINA ALMEIDA | 002.073.026.050 | IPITU | 101.18.0021854 | 11 | 15/11/2018 | 077028/2019 |
| JULIANA CRISTINA BARBOSA DO AMARAL | GED-3038 | M.TRANS | 709.18.2879856 | 1 | 05/11/2018 | 099576/2019 |
| JULIANA CRISTINA DE MELO | DWM-9460 | M.TRANS | 709.18.2917498 | 1 | 07/11/2018 | 116213/2019 |
| JULIANA CRISTINA PETENA BORGES | DSB-3144 | M.TRANS | 709.18.2872849 | 1 | 05/11/2018 | 096694/2019 |
| JULIANA DA SILVA DO NASCIMENTO | EWR-0705 | M.TRANS | 709.18.2939471 | 1 | 28/11/2018 | 126663/2019 |
| JULIANA DA SILVA LOBO | FPD-4277 | M.TRANS | 709.18.2923071 | 1 | 19/11/2018 | 118512/2019 |
| JULIANA DA SILVA MARQUES | DON-5751 | M.TRANS | 709.18.2906305 | 1 | 05/11/2018 | 111605/2019 |
| JULIANA DALONSO DE SOUZA | EUT-4860 | M.TRANS | 709.18.2905450 | 1 | 05/11/2018 | 111248/2019 |
| JULIANA DAMS CONFESSOR | 014.029.010.002 | IPITU | 101.18.0105645 | 11 | 12/11/2018 | 081114/2019 |
| JULIANA DE ALMEIDA BECHELLI | EQW-4503 | M.TRANS | 709.18.2924976 | 1 | 19/11/2018 | 119537/2019 |
| JULIANA DE ALMEIDA CARVALHO | LRP-1624 | M.TRANS | 709.18.2910511 | 1 | 07/11/2018 | 113541/2019 |
| JULIANA DE LIMA RIBEIRO | EIT-4553 | M.TRANS | 709.18.2907834 | 1 | 05/11/2018 | 112370/2019 |

| | | | | | | |
|---------------------------------------|-----------------|---------|----------------|----|------------|-------------|
| JULIANA DE OLIVEIRA SANTOS | DEV-3291 | M.TRANS | 709.18.2882663 | 1 | 05/11/2018 | 100742/2019 |
| JULIANA DE OLIVEIRA SANTOS | DSS-7977 | M.TRANS | 709.18.2935159 | 1 | 19/11/2018 | 125005/2019 |
| JULIANA DE OLIVEIRA SYLOS SANTOS | PWZ-0634 | M.TRANS | 709.18.2933724 | 1 | 19/11/2018 | 124271/2019 |
| JULIANA DENLESCHI FERNANDES LUIS | EYK-8568 | M.TRANS | 709.18.2938777 | 1 | 28/11/2018 | 126315/2019 |
| JULIANA DIAS DE SOUZA | 026.002.073.014 | IPU | 101.18.0159256 | 11 | 15/11/2018 | 084346/2019 |
| JULIANA DOS SANTOS BENTO | FRM-8374 | M.TRANS | 709.18.2893582 | 1 | 05/11/2018 | 105440/2019 |
| JULIANA DUARTE TURCI | BUA-4763 | M.TRANS | 709.18.2907108 | 1 | 05/11/2018 | 112014/2019 |
| JULIANA EUGENIA SILVA | CZD-9885 | M.TRANS | 709.18.2929784 | 1 | 19/11/2018 | 122061/2019 |
| JULIANA FERNANDA DOS SANTOS | FNI-7884 | M.TRANS | 709.18.2897966 | 1 | 05/11/2018 | 107626/2019 |
| JULIANA FERNANDES HOMMA | FKP-3468 | M.TRANS | 709.18.2930245 | 1 | 19/11/2018 | 122380/2019 |
| JULIANA FERREIRA REIS | 003.101.004.045 | IPU | 101.18.0033768 | 11 | 19/11/2018 | 077786/2019 |
| JULIANA FREIRE OLIVEIRA | GAM-1604 | M.TRANS | 709.18.2909261 | 1 | 07/11/2018 | 112982/2019 |
| JULIANA GALVAO DE CAMPOS | LLG-3271 | M.TRANS | 709.18.2932843 | 1 | 19/11/2018 | 123882/2019 |
| JULIANA GALVAO DE CAMPOS | LLG-3271 | M.TRANS | 709.18.2940796 | 1 | 28/11/2018 | 127278/2019 |
| JULIANA GARCIA | DEJ-7403 | M.TRANS | 709.18.2877447 | 1 | 05/11/2018 | 098565/2019 |
| JULIANA GARCIA PEREIRA SOLA | 012.064.045.044 | IPU | 101.18.0097434 | 11 | 17/11/2018 | 080727/2019 |
| JULIANA GEORGIA BISPO RIBEIRO | CMG-4855 | M.TRANS | 709.18.2897826 | 1 | 05/11/2018 | 107540/2019 |
| JULIANA GIMENES MATIOLLI | | BOLSA | 716.18.0260198 | 10 | 23/11/2018 | 129861/2019 |
| JULIANA GIMENEZ MOURAO MARTINS MACEDO | 021.007.088.085 | IPU | 101.18.0137825 | 11 | 18/11/2018 | 083115/2019 |
| JULIANA GIROTO MOSCONI | KGO-9371 | M.TRANS | 709.18.2887878 | 1 | 05/11/2018 | 102884/2019 |
| JULIANA GOMES DA COSTA FABREGAS | EUA-6799 | M.TRANS | 709.18.2885861 | 1 | 05/11/2018 | 102011/2019 |
| JULIANA GOMES DA SILVA | FJK-4181 | M.TRANS | 709.18.2883748 | 1 | 05/11/2018 | 101170/2019 |
| JULIANA GOMES DA SILVA | FJK-4181 | M.TRANS | 709.18.2928859 | 1 | 19/11/2018 | 121562/2019 |
| JULIANA GOMES DE OLIVEIRA | AOR-8446 | M.TRANS | 709.18.2898347 | 1 | 05/11/2018 | 107865/2019 |
| JULIANA GONCALVES DE LIMA ARMELLINI | FQU-3823 | M.TRANS | 709.18.2926758 | 1 | 19/11/2018 | 120578/2019 |
| JULIANA GONCALVES SANTOS | DZF-0494 | M.TRANS | 709.18.2887828 | 1 | 05/11/2018 | 102855/2019 |
| JULIANA GONZALEZ | 018.042.005.048 | IPU | 101.18.0123526 | 11 | 19/11/2018 | 082189/2019 |
| JULIANA GUIMARAES MENDES | BME-6705 | M.TRANS | 709.18.2918368 | 1 | 07/11/2018 | 116663/2019 |
| JULIANA JACOB CAETANO DA SILVA | EKA-2704 | M.TRANS | 709.18.2933893 | 1 | 19/11/2018 | 124343/2019 |
| JULIANA JUNQUEIRA ROLIM | EQZ-3808 | M.TRANS | 709.18.2921395 | 1 | 19/11/2018 | 117744/2019 |
| JULIANA KOPANAKIS | DRL-3115 | M.TRANS | 709.18.2912206 | 1 | 07/11/2018 | 114192/2019 |
| JULIANA LAZZARETTI VIEIRA | JJJ-7366 | M.TRANS | 709.18.2945301 | 1 | 28/11/2018 | 129093/2019 |
| JULIANA LEITE PALERMO LOPES | 031.027.014.004 | IPU | 101.18.0180193 | 11 | 19/11/2018 | 085595/2019 |
| JULIANA LIMA DE OLIVEIRA | FBZ-6968 | M.TRANS | 709.18.2928421 | 1 | 19/11/2018 | 121360/2019 |
| JULIANA LOPES SNELL | FAE-8310 | M.TRANS | 709.18.2933742 | 1 | 19/11/2018 | 124275/2019 |
| JULIANA MAIA CATALANI DOS SANTOS | DRS-2318 | M.TRANS | 709.18.2945381 | 1 | 28/11/2018 | 129132/2019 |
| JULIANA MAIO GULMINI | FEQ-9992 | M.TRANS | 709.18.2928480 | 1 | 19/11/2018 | 121389/2019 |
| JULIANA MARIA CASTANHO MAIA | 007.074.005.097 | IPU | 101.18.0068826 | 11 | 12/11/2018 | 079654/2019 |
| JULIANA MARIA DE SOUZA MELO | FRT-7743 | M.TRANS | 709.18.2874112 | 1 | 05/11/2018 | 097243/2019 |
| JULIANA MARIA DO NASCIMENTO TONASSO | EUI-5525 | M.TRANS | 709.18.2926790 | 1 | 19/11/2018 | 120595/2019 |
| JULIANA MARIA DO NASCIMENTO TONASSO | EUI-5525 | M.TRANS | 709.18.2937381 | 1 | 21/11/2018 | 125947/2019 |
| JULIANA MARTINS BERTOLDO | 012.009.045.013 | IPU | 101.18.0093048 | 11 | 17/11/2018 | 080545/2019 |
| JULIANA MARTINS MACEDO | OLV-9052 | M.TRANS | 709.18.2893702 | 1 | 05/11/2018 | 105522/2019 |
| JULIANA MEIRE LONGO | 023.008.045.019 | IPU | 101.18.0143878 | 11 | 12/11/2018 | 083478/2019 |
| JULIANA MENDES CAVALCANTE | DKD-9945 | M.TRANS | 709.18.2886552 | 1 | 05/11/2018 | 102309/2019 |
| JULIANA MIRANDA DO PRADO | FDB-7114 | M.TRANS | 709.18.2938874 | 1 | 28/11/2018 | 126368/2019 |
| JULIANA NAZARE DE SOUZA | EMP-8917 | M.TRANS | 709.18.2889529 | 1 | 05/11/2018 | 103577/2019 |
| JULIANA OLIVEIRA BARZAN MATSUTANI | GDX-3054 | M.TRANS | 709.18.2933683 | 1 | 19/11/2018 | 124251/2019 |
| JULIANA OLIVEIRA MESSIAS DA SILVA | EEX-6331 | M.TRANS | 709.18.2877641 | 1 | 05/11/2018 | 098651/2019 |
| JULIANA OLIVEIRA MESSIAS DA SILVA | EEX-6331 | M.TRANS | 709.18.2945831 | 1 | 28/11/2018 | 129353/2019 |
| JULIANA PAOLINI PEDREIRO | 018.039.119.016 | IPU | 101.18.0123065 | 11 | 19/11/2018 | 082137/2019 |
| JULIANA PASCUIM PEREIRA | FPM-4397 | M.TRANS | 709.18.2904381 | 1 | 05/11/2018 | 110792/2019 |
| JULIANA PAULA Buset ALMEIDA | 001.036.007.002 | IPU | 101.18.0006971 | 11 | 16/11/2018 | 076426/2019 |
| JULIANA PAULA DE OLIVEIRA SANTOS | EIY-7218 | M.TRANS | 709.18.2879278 | 1 | 05/11/2018 | 099357/2019 |
| JULIANA PEREIRA DE OLIVEIRA DA SILVA | 533.008.060.000 | IPU | 101.18.0228880 | 11 | 18/11/2018 | 089786/2019 |
| JULIANA PETERS TREIN | CRQ-0629 | M.TRANS | 709.18.2926518 | 1 | 19/11/2018 | 120473/2019 |
| JULIANA PETERS TREIN | CRQ-0629 | M.TRANS | 709.18.2931300 | 1 | 19/11/2018 | 123026/2019 |
| JULIANA PINHEIRO BORDON | DIB-9814 | M.TRANS | 709.18.2899085 | 1 | 05/11/2018 | 108305/2019 |
| JULIANA RAMELLA DE MOURA | FJC-1347 | M.TRANS | 709.18.2884359 | 1 | 05/11/2018 | 101439/2019 |
| JULIANA REBELATO LINAREZ | 015.029.001.344 | IPU | 101.18.0107432 | 11 | 12/11/2018 | 081241/2019 |
| JULIANA RIBEIRO MARIANO | GGs-5806 | M.TRANS | 709.18.2893824 | 1 | 05/11/2018 | 105589/2019 |
| JULIANA RIVAS RODRIGUES | GAP-8284 | M.TRANS | 709.18.2875951 | 1 | 05/11/2018 | 097999/2019 |
| JULIANA ROBERTA BOLDO | | ISS CC | 705.16.3002266 | 1 | 25/11/2016 | 095524/2019 |
| JULIANA ROBERTA BOLDO | | ISS CC | 705.16.3002266 | 2 | 25/12/2016 | 095525/2019 |
| JULIANA ROBERTA BOLDO | | ISS CC | 705.16.3002266 | 3 | 25/01/2017 | 095526/2019 |
| JULIANA ROBERTA BOLDO | | ISS CC | 705.16.3002266 | 4 | 25/02/2017 | 095527/2019 |
| JULIANA ROBERTA BOLDO | | ISS CC | 705.16.3002266 | 5 | 25/03/2017 | 095528/2019 |
| JULIANA ROBERTA BOLDO | | ISS CC | 705.16.3002266 | 6 | 25/04/2017 | 095529/2019 |
| JULIANA RODRIGUES BUENO | FKG-5682 | M.TRANS | 709.18.2909679 | 1 | 07/11/2018 | 113198/2019 |
| JULIANA RODRIGUES ZAMBONI | 024.025.001.000 | IPU | 101.18.0150224 | 11 | 17/11/2018 | 083923/2019 |
| JULIANA SHIMOTE | 027.073.061.075 | IPU | 101.18.0165640 | 11 | 15/11/2018 | 084779/2019 |
| JULIANA SILVA PEREIRA VENANCIO | EPP-6231 | M.TRANS | 709.18.2879144 | 1 | 05/11/2018 | 099306/2019 |
| JULIANA SILVA PIMENTA LIMA | FIP-0835 | M.TRANS | 709.18.2893177 | 1 | 05/11/2018 | 105238/2019 |
| JULIANA SILVA RIBEIRO | 024.019.137.219 | IPU | 101.18.0148962 | 11 | 17/11/2018 | 083808/2019 |
| JULIANA SILVEIRA MAIA DE MENDONCA | DWU-8853 | M.TRANS | 709.18.2890442 | 1 | 05/11/2018 | 104007/2019 |
| JULIANA SIMIONE VIANA 22326001818 | FJU-2794 | M.TRANS | 709.18.2884885 | 1 | 05/11/2018 | 101652/2019 |
| JULIANA SIPRIANO DOS SANTOS | | BOLSA | 716.18.0260256 | 10 | 23/11/2018 | 129898/2019 |
| JULIANA SOARES DE OLIVEIRA | KIV-3121 | M.TRANS | 709.18.2925744 | 1 | 19/11/2018 | 120022/2019 |
| JULIANA SOARES DE OLIVEIRA | KIV-3121 | M.TRANS | 709.18.2927414 | 1 | 19/11/2018 | 120876/2019 |
| JULIANA SOARES G. DE SOUZA | 524.207.020.000 | IPU | 101.18.0217023 | 11 | 17/11/2018 | 088559/2019 |
| JULIANA SOARES GUERALD DE SOUZA | 534.030.018.000 | IPU | 101.18.0234407 | 11 | 18/11/2018 | 090397/2019 |
| JULIANA SOARES GUERALD DE SOUZA | 534.030.019.000 | IPU | 101.18.0234408 | 11 | 18/11/2018 | 090398/2019 |
| JULIANA SOARES GUERALD DE SOUZA | 534.030.019.000 | IPU | 101.18.2583503 | 8 | 17/11/2018 | 091237/2019 |
| JULIANA SOARES GUERALD DE SOUZA | 534.030.018.000 | IPU | 101.18.2646603 | 7 | 22/11/2018 | 091313/2019 |
| JULIANA STEFANY VIEIRA MARIN | FUR-5207 | M.TRANS | 709.18.2883094 | 1 | 05/11/2018 | 100918/2019 |
| JULIANA STEFANY VIEIRA MARIN | FUR-5207 | M.TRANS | 709.18.2934475 | 1 | 19/11/2018 | 124641/2019 |
| JULIANA SWOLKIN FIGUEIREDO SACCA | EBQ-6611 | M.TRANS | 709.18.2945257 | 1 | 28/11/2018 | 129073/2019 |
| JULIANA TOMAZ DA SILVA | 018.064.004.189 | IPU | 101.18.0124466 | 11 | 19/11/2018 | 082261/2019 |
| JULIANA TORRES FLORENCIO | 510.100.129.022 | IPU | 101.18.0199248 | 11 | 16/11/2018 | 086948/2019 |
| JULIANA VALERIA DA SILVA | GJG-2424 | M.TRANS | 709.18.2887373 | 1 | 05/11/2018 | 102644/2019 |
| JULIANA VIEIRA GOMES | LMD-2229 | M.TRANS | 709.18.2880216 | 1 | 05/11/2018 | 099717/2019 |
| JULIANA WOLPERT | GBH-0056 | M.TRANS | 709.18.2932893 | 1 | 19/11/2018 | 123909/2019 |

| | | | | | | |
|--|-----------------|---------|----------------|----|------------|-------------|
| JULIANA XAVIER CAZURIAGA | 001.123.069.067 | IPU | 101.18.0015175 | 11 | 16/11/2018 | 076743/2019 |
| JULIANE DE CARVALHO CONSALES | 002.079.001.055 | IPU | 101.18.0024317 | 11 | 15/11/2018 | 077140/2019 |
| JULIANE DE OLIVEIRA SOUSA | FNR-7960 | M.TRANS | 709.18.2906657 | 1 | 05/11/2018 | 111793/2019 |
| JULIANE HERNANDES DE SOUZA | DKC-6808 | M.TRANS | 709.18.2939626 | 1 | 28/11/2018 | 126756/2019 |
| JULIANE LOPES LACERDA FIGUEIREDO | FCJ-4859 | M.TRANS | 709.18.2879388 | 1 | 05/11/2018 | 099394/2019 |
| JULIANE TEIXEIRA GINJA | FOY-7158 | M.TRANS | 709.18.2888378 | 1 | 05/11/2018 | 103101/2019 |
| JULIANE TEIXEIRA GINJA | FOY-7158 | M.TRANS | 709.18.2888702 | 1 | 05/11/2018 | 103234/2019 |
| JULIANE TEIXEIRA GINJA | FOY-7158 | M.TRANS | 709.18.2910105 | 1 | 07/11/2018 | 113379/2019 |
| JULIANO ANDRE NOVO | EUY-2260 | M.TRANS | 709.18.2876629 | 1 | 05/11/2018 | 098261/2019 |
| JULIANO ANDRE NOVO | EUY-2260 | M.TRANS | 709.18.2883489 | 1 | 05/11/2018 | 101064/2019 |
| JULIANO APARECIDO BATISTA DA SILVA | FMT-9066 | M.TRANS | 709.18.2900757 | 1 | 05/11/2018 | 109136/2019 |
| JULIANO AUGUSTO DESSIMONI VICENTE | GFJ-0804 | M.TRANS | 709.18.2922497 | 1 | 19/11/2018 | 118231/2019 |
| JULIANO BARBOSA ALVES | FJA-9520 | M.TRANS | 709.18.2877983 | 1 | 05/11/2018 | 098815/2019 |
| JULIANO BARBOSA ALVES | FJA-9520 | M.TRANS | 709.18.2927623 | 1 | 19/11/2018 | 120965/2019 |
| JULIANO BRAZ FECCHIO | 024.019.137.287 | IPU | 101.18.0149030 | 11 | 17/11/2018 | 083816/2019 |
| JULIANO BRUNO FREIRE NEVES | ECO-0866 | M.TRANS | 709.18.2902511 | 1 | 05/11/2018 | 109960/2019 |
| JULIANO CESAR GRISOLIA | 003.036.051.024 | IPU | 101.18.0027196 | 11 | 19/11/2018 | 077281/2019 |
| JULIANO COBO RODRIGUES | 004.109.132.099 | IPU | 101.18.0045292 | 11 | 17/11/2018 | 078459/2019 |
| JULIANO COBO RODRIGUES | EYM-4237 | M.TRANS | 709.18.2893353 | 1 | 05/11/2018 | 105310/2019 |
| JULIANO DE OLIVEIRA DUARTE | 022.024.027.017 | IPU | 101.18.0143171 | 11 | 12/11/2018 | 083430/2019 |
| JULIANO DE SOUZA OLIVEIRA | FYR-5410 | M.TRANS | 709.18.2880134 | 1 | 05/11/2018 | 099672/2019 |
| JULIANO DE SOUZA SANTOS | MMK-7303 | M.TRANS | 709.18.2939137 | 1 | 28/11/2018 | 126508/2019 |
| JULIANO DO NASCIMENTO LEME | 005.009.055.092 | IPU | 101.18.0046577 | 11 | 12/11/2018 | 078515/2019 |
| JULIANO FERRAZ | MUF-9049 | M.TRANS | 709.18.2911412 | 1 | 07/11/2018 | 113854/2019 |
| JULIANO GIMENEZ | FKN-8599 | M.TRANS | 709.18.2912780 | 1 | 07/11/2018 | 114448/2019 |
| JULIANO GOMES DA SILVA | KIT-8320 | M.TRANS | 709.18.2882461 | 1 | 05/11/2018 | 100658/2019 |
| JULIANO GOMES DA SILVA | KIT-8320 | M.TRANS | 709.18.2901472 | 1 | 05/11/2018 | 109484/2019 |
| JULIANO GOMES PINTAO | FKI-2244 | M.TRANS | 709.18.2909365 | 1 | 07/11/2018 | 113037/2019 |
| JULIANO JOAQUIM GRANCONATO DE SOUZA | GAF-7315 | M.TRANS | 709.18.2933371 | 1 | 19/11/2018 | 124144/2019 |
| JULIANO MARTINS PORFIRIO | FFP-6094 | M.TRANS | 709.18.2908038 | 1 | 05/11/2018 | 112459/2019 |
| JULIANO MASSUCATO | 006.004.066.366 | IPU | 101.18.0052988 | 11 | 16/11/2018 | 078953/2019 |
| JULIANO MORAIS | 009.082.058.164 | IPU | 101.18.0079806 | 11 | 17/11/2018 | 080025/2019 |
| JULIANO OLIVEIRA WANDERLEY | 512.030.076.000 | IPU | 101.18.0204489 | 11 | 16/11/2018 | 087475/2019 |
| JULIANO PEIXOTO DOS SANTOS | MBC-6233 | M.TRANS | 709.18.2907584 | 1 | 05/11/2018 | 112242/2019 |
| JULIANO VARJA DE OLIVEIRA | DIH-9681 | M.TRANS | 709.18.2898961 | 1 | 05/11/2018 | 108225/2019 |
| JULICIO AMORIM DE SOUZA | EHK-5627 | M.TRANS | 709.18.2871694 | 1 | 05/11/2018 | 096200/2019 |
| JULIE BEAUTY ESMALTERIA EIRELI - EPP | 230.776 | MULTA | 704.18.2869563 | 1 | 13/11/2018 | 095388/2019 |
| JULIETA BATISTA MAKIUTI | 264.944 | TFFP/FX | 406.18.2815163 | 3 | 12/11/2018 | 094939/2019 |
| JULIETA BIZERRA DA COSTA | FST-5219 | M.TRANS | 709.18.2890060 | 1 | 05/11/2018 | 103818/2019 |
| JULIETA DA COSTA GRASSI | 027.100.005.000 | IPU | 101.18.0166387 | 11 | 15/11/2018 | 084827/2019 |
| JULIETA DA SILVA MATOS | DYI-3848 | M.TRANS | 709.18.2918513 | 1 | 07/11/2018 | 116731/2019 |
| JULIETA FRANZELIAN LACERDA 02154805892 | ERI-7203 | M.TRANS | 709.18.2910744 | 1 | 07/11/2018 | 113643/2019 |
| JULIETA GOUVEIA BRITO | DRT-0213 | M.TRANS | 709.18.2923148 | 1 | 19/11/2018 | 118562/2019 |
| JULIETA ROSA DOS SANTOS | FUM-5866 | M.TRANS | 709.18.2884529 | 1 | 05/11/2018 | 101506/2019 |
| JULIETA ROSA DOS SANTOS | FUM-5866 | M.TRANS | 709.18.2923586 | 1 | 19/11/2018 | 118811/2019 |
| JULIETA SANTANA BARBALHO | EIY-9785 | M.TRANS | 709.18.2936814 | 1 | 21/11/2018 | 125638/2019 |
| JULIMAR DOS SANTOS OLIVEIRA | LLK-1426 | M.TRANS | 709.18.2880927 | 1 | 05/11/2018 | 100003/2019 |
| JULIMAR GONCALVES DOS SANTOS | 534.305.005.000 | IPU | 101.18.0237746 | 11 | 18/11/2018 | 090805/2019 |
| JULIMAR PINHEIRO CARVALHO | BGK-8177 | M.TRANS | 709.18.2903203 | 1 | 05/11/2018 | 110292/2019 |
| JULINHO BATISTA DO AMARAL | 620.526.026.000 | IPU | 101.18.0240809 | 11 | 16/11/2018 | 091157/2019 |
| JULIO AIROLDI | 024.055.011.000 | IPU | 101.18.0150905 | 11 | 17/11/2018 | 083949/2019 |
| JULIO ALVES DA SILVA | 026.045.018.000 | IPU | 101.18.0160908 | 11 | 12/11/2018 | 084454/2019 |
| JULIO ATALIVAR VARGAS GARZON JUNIOR | DYD-1227 | M.TRANS | 709.18.2879425 | 1 | 05/11/2018 | 099411/2019 |
| JULIO BENJAMIN ABECIA VICUNA | GCH-0563 | M.TRANS | 709.18.2874707 | 1 | 05/11/2018 | 097496/2019 |
| JULIO BRITO SIMAS | 031.057.005.000 | IPU | 101.18.0181845 | 11 | 19/11/2018 | 085691/2019 |
| JULIO CECCONI NETO | 030.050.017.000 | IPU | 101.18.0176112 | 11 | 18/11/2018 | 085339/2019 |
| JULIO CESAR AGOSTINHO | 024.019.137.282 | IPU | 101.18.0149025 | 11 | 17/11/2018 | 083815/2019 |
| JULIO CESAR AGOSTINHO | DWS-0885 | M.TRANS | 709.18.2907572 | 1 | 05/11/2018 | 112235/2019 |
| JULIO CESAR AGOSTINHO | DWS-0885 | M.TRANS | 709.18.2929370 | 1 | 19/11/2018 | 121813/2019 |
| JULIO CESAR ANTONAZZI MARIANO | FHD-4995 | M.TRANS | 709.18.2888146 | 1 | 05/11/2018 | 102998/2019 |
| JULIO CESAR AUGUSTO | CFP-9592 | M.TRANS | 709.18.2911820 | 1 | 07/11/2018 | 114015/2019 |
| JULIO CESAR AUGUSTO DA SILVA | LQU-2950 | M.TRANS | 709.18.2888262 | 1 | 05/11/2018 | 103046/2019 |
| JULIO CESAR BAPTISTA | FUB-0057 | M.TRANS | 709.18.2872237 | 1 | 05/11/2018 | 096433/2019 |
| JULIO CESAR BARBOSA DE SOUZA | FVS-2860 | M.TRANS | 709.18.2931436 | 1 | 19/11/2018 | 123115/2019 |
| JULIO CESAR BARBOSA FURTUNATO | CRX-2757 | M.TRANS | 709.18.2873934 | 1 | 05/11/2018 | 097166/2019 |
| JULIO CESAR BARROS FERRACINI | OYO-6932 | M.TRANS | 709.18.2932757 | 1 | 19/11/2018 | 123841/2019 |
| JULIO CESAR BARROS FERRACINI | OYO-6932 | M.TRANS | 709.18.2932884 | 1 | 19/11/2018 | 123904/2019 |
| JULIO CESAR BARROS FERRACINI | OYO-6932 | M.TRANS | 709.18.2933058 | 1 | 19/11/2018 | 123998/2019 |
| JULIO CESAR BARROS FERRACINI | OYO-6932 | M.TRANS | 709.18.2933161 | 1 | 19/11/2018 | 124047/2019 |
| JULIO CESAR BIZ ME | CWH-0845 | M.TRANS | 709.18.2943489 | 1 | 28/11/2018 | 128305/2019 |
| JULIO CESAR BOFFI | CNC-7212 | M.TRANS | 709.18.2872955 | 1 | 05/11/2018 | 096740/2019 |
| JULIO CESAR CASTRO TEIXEIRA | 012.009.028.008 | IPU | 101.18.0093014 | 11 | 17/11/2018 | 080544/2019 |
| JULIO CESAR COBOS | 027.005.132.217 | IPU | 101.18.0162939 | 11 | 15/11/2018 | 084618/2019 |
| JULIO CESAR COSTA | 031.063.028.000 | IPU | 101.18.0182098 | 11 | 19/11/2018 | 085713/2019 |
| JULIO CESAR DA SILVA | | PP/FUNE | 702.18.4004818 | 3 | 14/11/2018 | 095279/2019 |
| JULIO CESAR DA SILVA | | PP/FUNE | 702.18.4005694 | 2 | 29/11/2018 | 095306/2019 |
| JULIO CESAR DA SILVA | | PP/FUNE | 702.18.4005697 | 2 | 29/11/2018 | 095307/2019 |
| JULIO CESAR DA SILVA | EDB-1099 | M.TRANS | 709.18.2890098 | 1 | 05/11/2018 | 103840/2019 |
| JULIO CESAR DAMIAO DA SILVA | EJQ-3429 | M.TRANS | 709.18.2921742 | 1 | 19/11/2018 | 117873/2019 |
| JULIO CESAR DE ALENCAR SIQUEIRA | 003.131.014.000 | IPU | 101.18.0036286 | 11 | 19/11/2018 | 077998/2019 |
| JULIO CESAR DE ALMEIDA | DDT-9518 | M.TRANS | 709.18.2922741 | 1 | 19/11/2018 | 118341/2019 |
| JULIO CESAR DE ARAUJO GOUVEA | DJS-1069 | M.TRANS | 709.18.2893485 | 1 | 05/11/2018 | 105384/2019 |
| JULIO CESAR DE ARAUJO GOUVEA | DJS-1069 | M.TRANS | 709.18.2893819 | 1 | 05/11/2018 | 105586/2019 |
| JULIO CESAR DE ARAUJO GOUVEA | DJS-1069 | M.TRANS | 709.18.2893951 | 1 | 05/11/2018 | 105651/2019 |
| JULIO CESAR DE ARAUJO GOUVEA | DJS-1069 | M.TRANS | 709.18.2894059 | 1 | 05/11/2018 | 105715/2019 |
| JULIO CESAR DE ARAUJO GOUVEA | DJS-1069 | M.TRANS | 709.18.2894060 | 1 | 05/11/2018 | 105716/2019 |
| JULIO CESAR DE ARAUJO GOUVEA | DJS-1069 | M.TRANS | 709.18.2894078 | 1 | 05/11/2018 | 105728/2019 |
| JULIO CESAR DE ARAUJO GOUVEA | DJS-1069 | M.TRANS | 709.18.2894195 | 1 | 05/11/2018 | 105789/2019 |
| JULIO CESAR DE ARAUJO GOUVEA | DJS-1069 | M.TRANS | 709.18.2894308 | 1 | 05/11/2018 | 105853/2019 |
| JULIO CESAR DE ARAUJO GOUVEA | DJS-1069 | M.TRANS | 709.18.2913167 | 1 | 07/11/2018 | 114621/2019 |
| JULIO CESAR DE ARAUJO GOUVEA | DJS-1069 | M.TRANS | 709.18.2936508 | 1 | 21/11/2018 | 125479/2019 |
| JULIO CESAR DE MORAIS E OUTRO | NLP-7566 | M.TRANS | 709.18.2888248 | 1 | 05/11/2018 | 103039/2019 |

| | | | | | | |
|--|-----------------|---------|----------------|----|------------|-------------|
| JULIO CESAR DE PASCHOAL | 003.045.021.285 | IPU | 101.18.0028401 | 11 | 19/11/2018 | 077347/2019 |
| JULIO CESAR DE PASSOS | EBM-9613 | M.TRANS | 709.18.2879819 | 1 | 05/11/2018 | 099562/2019 |
| JULIO CESAR DE SOUZA | FLD-0541 | M.TRANS | 709.18.2935631 | 1 | 21/11/2018 | 125095/2019 |
| JULIO CESAR DO NASCIMENTO | FKC-2229 | M.TRANS | 709.18.2886890 | 1 | 05/11/2018 | 102447/2019 |
| JULIO CESAR DO VALE | 003.047.013.043 | IPU | 101.18.0029590 | 11 | 19/11/2018 | 077447/2019 |
| JULIO CESAR DOS SANTOS JUNIOR | DCH-7855 | M.TRANS | 709.18.2940814 | 1 | 28/11/2018 | 127285/2019 |
| JULIO CESAR FERNANDES MARQUES | HDQ-8687 | M.TRANS | 709.18.2893998 | 1 | 05/11/2018 | 105678/2019 |
| JULIO CESAR FERREIRA DE SOUZA | 19.033.007.000 | CIP | 105.18.0246143 | 11 | 26/11/2018 | 092156/2019 |
| JULIO CESAR FERREIRA DE SOUZA | 19.033.008.000 | CIP | 105.18.0246144 | 11 | 26/11/2018 | 092157/2019 |
| JULIO CESAR FERREIRA DE SOUZA | 19.033.046.000 | CIP | 105.18.0246146 | 11 | 26/11/2018 | 092159/2019 |
| JULIO CESAR FREITAS PARRUCA | FDN-4211 | M.TRANS | 709.18.2931151 | 1 | 19/11/2018 | 122951/2019 |
| JULIO CESAR FUZARI | DXV-1881 | M.TRANS | 709.18.2929869 | 1 | 19/11/2018 | 122107/2019 |
| JULIO CESAR GUIMARAES MELLO | 001.093.076.000 | IPU | 101.18.0013649 | 11 | 16/11/2018 | 076688/2019 |
| JULIO CESAR LOPES DE SANTANA SOUZA | FLG-7511 | M.TRANS | 709.18.2921919 | 1 | 19/11/2018 | 117942/2019 |
| JULIO CESAR MACHADO DE MELLO | 016.015.121.215 | IPU | 101.18.0112966 | 11 | 12/11/2018 | 081587/2019 |
| JULIO CESAR MACIEL SILVEIRA | LOT-0737 | M.TRANS | 709.18.2931386 | 1 | 19/11/2018 | 123081/2019 |
| JULIO CESAR MARTINS SANTOS | AYA-5576 | M.TRANS | 709.18.2873715 | 1 | 05/11/2018 | 097071/2019 |
| JULIO CESAR MENDES DA SILVA | FTN-3090 | M.TRANS | 709.18.2908599 | 1 | 05/11/2018 | 112719/2019 |
| JULIO CESAR MENDONCA | FQY-6484 | M.TRANS | 709.18.2929607 | 1 | 19/11/2018 | 121971/2019 |
| JULIO CESAR NASCIMENTO LIMA | DIH-9547 | M.TRANS | 709.18.2884435 | 1 | 05/11/2018 | 101473/2019 |
| JULIO CESAR PAULON | FGN-0426 | M.TRANS | 709.18.2924827 | 1 | 19/11/2018 | 119455/2019 |
| JULIO CESAR PEREIRA DE SANTANA | 033.104.042.000 | IPU | 101.18.0195318 | 11 | 10/11/2018 | 086615/2019 |
| JULIO CESAR PEREIRA JUNIOR | FTP-4280 | M.TRANS | 709.18.2883255 | 1 | 05/11/2018 | 100978/2019 |
| JULIO CESAR PEREIRA JUNIOR | FTP-4280 | M.TRANS | 709.18.2929205 | 1 | 19/11/2018 | 121721/2019 |
| JULIO CESAR SAROA SOARES | 003.121.008.425 | IPU | 101.18.0035438 | 11 | 19/11/2018 | 077948/2019 |
| JULIO CESAR SERRANO DOS SANTOS | EBL-8062 | M.TRANS | 709.18.2913142 | 1 | 07/11/2018 | 114606/2019 |
| JULIO CESAR SILVESTRE | CXN-5374 | M.TRANS | 709.18.2932027 | 1 | 19/11/2018 | 123467/2019 |
| JULIO CESAR SIMAS BESSA | EBP-8801 | M.TRANS | 709.18.2926963 | 1 | 19/11/2018 | 120675/2019 |
| JULIO CESAR SIQUEIRA | CNP-5887 | M.TRANS | 709.18.2885450 | 1 | 05/11/2018 | 101847/2019 |
| JULIO CESAR SOARES DE SOUSA | 024.019.137.557 | IPU | 101.18.0149299 | 11 | 17/11/2018 | 083849/2019 |
| JULIO CESAR SPROCATTI SANTOS | DUC-2009 | M.TRANS | 709.18.2937135 | 1 | 21/11/2018 | 125819/2019 |
| JULIO CESAR VITAL DA SILVA | HMU-7223 | M.TRANS | 709.18.2936968 | 1 | 21/11/2018 | 125724/2019 |
| JULIO CESAR VOLPE | EIS-8299 | M.TRANS | 709.18.2907838 | 1 | 05/11/2018 | 112373/2019 |
| JULIO CESAR ZANETTI | GG5-3534 | M.TRANS | 709.18.2885639 | 1 | 05/11/2018 | 101932/2019 |
| JULIO CEZAR FERNANDES | KMP-8612 | M.TRANS | 709.18.2928136 | 1 | 19/11/2018 | 121217/2019 |
| JULIO CEZAR TOMAZ FERREIRA | FJQ-1580 | M.TRANS | 709.18.2878449 | 1 | 05/11/2018 | 099008/2019 |
| JULIO CEZAR TOMAZ FERREIRA | FJQ-1580 | M.TRANS | 709.18.2900389 | 1 | 05/11/2018 | 108963/2019 |
| JULIO CEZAR TOMAZ FERREIRA | FJQ-1580 | M.TRANS | 709.18.2912656 | 1 | 07/11/2018 | 114399/2019 |
| JULIO CEZAR VIEIRA | DGW-5300 | M.TRANS | 709.18.2912628 | 1 | 07/11/2018 | 114385/2019 |
| JULIO CRISPIM DE LIMA | 022.010.046.000 | IPU | 101.18.0142698 | 11 | 12/11/2018 | 083390/2019 |
| JULIO DA CUNHA | 003.059.064.000 | IPU | 101.18.0032195 | 11 | 19/11/2018 | 077722/2019 |
| JULIO DA SILVA BORGES | DLH-1384 | M.TRANS | 709.18.2937841 | 1 | 21/11/2018 | 126145/2019 |
| JULIO DA SILVA SALLES | FFP-6189 | M.TRANS | 709.18.2874976 | 1 | 05/11/2018 | 097601/2019 |
| JULIO DE SOUZA LUIZ | DQZ-7819 | M.TRANS | 709.18.2888770 | 1 | 05/11/2018 | 103264/2019 |
| JULIO FERNANDES MOTA | DVN-7493 | M.TRANS | 709.18.2925460 | 1 | 19/11/2018 | 119823/2019 |
| JULIO FERREIRA DOS SANTOS | 512.026.005.000 | IPU | 101.18.0203933 | 11 | 22/11/2018 | 087421/2019 |
| JULIO FERREIRA MARQUES DA SILVA | EXM-1601 | M.TRANS | 709.18.2921844 | 1 | 19/11/2018 | 117907/2019 |
| JULIO FLORES FILHO | COH-7663 | M.TRANS | 709.18.2912653 | 1 | 07/11/2018 | 114397/2019 |
| JULIO GADELHA DOS SANTOS FILHO | 009.066.002.000 | IPU | 101.18.0079154 | 11 | 17/11/2018 | 079994/2019 |
| JULIO GOMES MOREIRA | 534.010.022.000 | IPU | 101.18.0233825 | 11 | 18/11/2018 | 090353/2019 |
| JULIO IORI CAZELI | DNV-6578 | M.TRANS | 709.18.2874355 | 1 | 05/11/2018 | 097355/2019 |
| JULIO LIMA SOUZA | FEU-1822 | M.TRANS | 709.18.2932983 | 1 | 19/11/2018 | 123959/2019 |
| JULIO MACIEL | ELR-4440 | M.TRANS | 709.18.2898558 | 1 | 05/11/2018 | 108002/2019 |
| JULIO MARCELLO JORDAO CIRERA | DSX-0971 | M.TRANS | 709.18.2926485 | 1 | 19/11/2018 | 120453/2019 |
| JULIO MARIA ALVES | 402.016.008.000 | IPU | 101.18.0197290 | 11 | 17/11/2018 | 086794/2019 |
| JULIO MARIA ALVES | 402.018.011.000 | IPU | 101.18.0197359 | 11 | 17/11/2018 | 086802/2019 |
| JULIO MESSIAS ROSA | ABQ-1197 | M.TRANS | 709.18.2925516 | 1 | 19/11/2018 | 119859/2019 |
| JULIO MIGUEL DA SILVA | AES-4446 | M.TRANS | 709.18.2930927 | 1 | 19/11/2018 | 122824/2019 |
| JULIO NERY DE SOUZA | DMI-8738 | M.TRANS | 709.18.2925924 | 1 | 19/11/2018 | 120136/2019 |
| JULIO OLIVEIRA DOS SANTOS | 020.005.030.056 | IPU | 101.18.0130467 | 11 | 17/11/2018 | 082615/2019 |
| JULIO SANTOS LARA | EAE-9385 | M.TRANS | 709.18.2899861 | 1 | 05/11/2018 | 108719/2019 |
| JULIO SERGIO BETHKE | 005.062.018.000 | IPU | 101.18.0050689 | 11 | 12/11/2018 | 078741/2019 |
| JULIO SHUEH FUEH SHIEH | DSL-3714 | M.TRANS | 709.18.2899213 | 1 | 05/11/2018 | 108389/2019 |
| JULIO SIMOES LOGISTICA S A | ECM-3932 | M.TRANS | 709.18.2925718 | 1 | 19/11/2018 | 120000/2019 |
| JULIO SIMOES TRANSPORTES E SERVICOS LTDA | AQL-3448 | M.TRANS | 709.18.2891018 | 1 | 05/11/2018 | 104233/2019 |
| JULIO SIMOES TRANSPORTES E SERVICOS LTDA | ANQ-7059 | M.TRANS | 709.18.2895014 | 1 | 05/11/2018 | 106227/2019 |
| JULIO SIMOES TRANSPORTES E SERVICOS LTDA | AQL-3448 | M.TRANS | 709.18.2896801 | 1 | 05/11/2018 | 107057/2019 |
| JULIO SIMOES TRANSPORTES E SERVICOS LTDA | AQL-3448 | M.TRANS | 709.18.2943513 | 1 | 28/11/2018 | 128318/2019 |
| JULIO TAKAO UMEZU JUNIOR | AWV-6305 | M.TRANS | 709.18.2900279 | 1 | 05/11/2018 | 108910/2019 |
| JULIO TSUCHIYA | FTT-3401 | M.TRANS | 709.18.2883336 | 1 | 05/11/2018 | 101009/2019 |
| JULIO YAMAMURA | 229.793 | TX/PPUB | 708.18.2787298 | 3 | 05/11/2018 | 096054/2019 |
| JULUMA CONSTRUCOES E EMPREEND.IMOB.LTDA | 003.050.016.024 | IPU | 101.18.0031846 | 11 | 19/11/2018 | 077705/2019 |
| JULY ANDREA SOTO VALENCIA | FLP-2461 | M.TRANS | 709.18.2910420 | 1 | 07/11/2018 | 113501/2019 |
| JULY ANDREA SOTO VALENCIA | FLP-2461 | M.TRANS | 709.18.2939368 | 1 | 28/11/2018 | 126612/2019 |
| JUMARA BULHA | 002.073.026.102 | IPU | 101.18.0021906 | 11 | 15/11/2018 | 077031/2019 |
| JUNE HO LEE | FTW-9855 | M.TRANS | 709.18.2917244 | 1 | 07/11/2018 | 116038/2019 |
| JUNE HO LEE | FTW-9855 | M.TRANS | 709.18.2917282 | 1 | 07/11/2018 | 116065/2019 |
| JUNE HO LEE | FTW-9855 | M.TRANS | 709.18.2917569 | 1 | 07/11/2018 | 116264/2019 |
| JUNE HO LEE | FTW-9855 | M.TRANS | 709.18.2927263 | 1 | 19/11/2018 | 120804/2019 |
| JUNE HO LEE | FTW-9855 | M.TRANS | 709.18.2927600 | 1 | 19/11/2018 | 120951/2019 |
| JUNIO DOS SANTOS GONCALVES | FTX-6631 | M.TRANS | 709.18.2882918 | 1 | 05/11/2018 | 100848/2019 |
| JUNIO RAMOS DE SOUSA | KNP-8004 | M.TRANS | 709.18.2886457 | 1 | 05/11/2018 | 102266/2019 |
| JUNIOR ALVES ROCHA | FQX-0404 | M.TRANS | 709.18.2926572 | 1 | 19/11/2018 | 120501/2019 |
| JUNIOR BATISTA DE SOUZA | DJL-0668 | M.TRANS | 709.18.2879035 | 1 | 05/11/2018 | 099262/2019 |
| JUNIOR BATISTA DE SOUZA | DJL-0668 | M.TRANS | 709.18.2904887 | 1 | 05/11/2018 | 111017/2019 |
| JUNIRCE SANCHEZ GALUCIO | ENF-3651 | M.TRANS | 709.18.2879644 | 1 | 05/11/2018 | 099494/2019 |
| JUNIRCE SANCHEZ GALUCIO | ENF-3651 | M.TRANS | 709.18.2900894 | 1 | 05/11/2018 | 109207/2019 |
| JUNIRCE SANCHEZ GALUCIO | ENF-3651 | M.TRANS | 709.18.2901153 | 1 | 05/11/2018 | 109336/2019 |
| JUNIRCE SANCHEZ GALUCIO | ENF-3651 | M.TRANS | 709.18.2905031 | 1 | 05/11/2018 | 111079/2019 |
| JUNTO PARTICIPACOES LTDA | FYU-0918 | M.TRANS | 709.18.2894937 | 1 | 05/11/2018 | 106191/2019 |
| JUQUIA VEICULOS LTDA | CLF-4803 | M.TRANS | 709.18.2930627 | 1 | 19/11/2018 | 122658/2019 |
| JUQUIA VEICULOS LTDA EPP | DIM-2123 | M.TRANS | 709.18.2896332 | 1 | 05/11/2018 | 106832/2019 |

| | | | | | | |
|--|-----------------|---------|----------------|----|------------|-------------|
| JUQUIA VEICULOS LTDA EPP | DIM-2123 | M.TRANS | 709.18.2943429 | 1 | 28/11/2018 | 128276/2019 |
| JUQUIA VEICULOS LTDA EPP | DIM-2123 | M.TRANS | 709.18.2943794 | 1 | 28/11/2018 | 128472/2019 |
| JURACI ALVES DE SOUZA | 003.048.113.017 | IPU | 101.18.0031625 | 11 | 19/11/2018 | 077687/2019 |
| JURACI APARECIDO DA LOMBA | FBZ-8190 | M.TRANS | 709.18.2890218 | 1 | 05/11/2018 | 103900/2019 |
| JURACI DE CARVALHO | 533.324.035.000 | IPU | 101.18.0233172 | 11 | 18/11/2018 | 090274/2019 |
| JURACI DE LOURDES RUBIN | 029.019.030.000 | IPU | 101.18.0170325 | 11 | 16/11/2018 | 085038/2019 |
| JURACI DE SOUSA CALADO | 530.121.001.000 | IPU | 101.18.0219393 | 11 | 12/11/2018 | 088883/2019 |
| JURACI DOS SANTOS | ENF-3847 | M.TRANS | 709.18.2906050 | 1 | 05/11/2018 | 111494/2019 |
| JURACI DUARTE DURAES | 533.207.060.000 | IPU | 101.18.0230611 | 11 | 18/11/2018 | 090022/2019 |
| JURACI FRANCISCA DOS SANTOS | DWM-7363 | M.TRANS | 709.18.2884955 | 1 | 05/11/2018 | 101678/2019 |
| JURACI GONCALVES DA SILVA FILHO | 027.120.041.000 | IPU | 101.18.0167074 | 11 | 15/11/2018 | 084858/2019 |
| JURACI GUIMARAES FERREIRA | FNS-3160 | M.TRANS | 709.18.2924096 | 1 | 19/11/2018 | 119055/2019 |
| JURACI GUIMARAES FERREIRA | FNS-3160 | M.TRANS | 709.18.2931598 | 1 | 19/11/2018 | 123206/2019 |
| JURACI MARCOS DA CONCEICAO | CRB-8714 | M.TRANS | 709.18.2885815 | 1 | 05/11/2018 | 101994/2019 |
| JURACI MARIA DE ARAUJO APRIGIO | 511.025.016.000 | IPU | 101.18.0201482 | 11 | 17/11/2018 | 087174/2019 |
| JURACI PRADO DA SILVA DE OLIVEIRA | DSS-1098 | M.TRANS | 709.18.2889540 | 1 | 05/11/2018 | 103584/2019 |
| JURACI RUBINO MORILA | 033.062.049.000 | IPU | 101.18.0193481 | 11 | 18/11/2018 | 086471/2019 |
| JURACI SANTINA | 534.623.001.000 | IPU | 101.18.0238422 | 11 | 18/11/2018 | 090944/2019 |
| JURACY CANDEIA DOS ANJOS - ESPOLIO | 534.145.115.000 | CIP | 105.18.0250533 | 11 | 26/11/2018 | 093496/2019 |
| JURACY CANDEIA DOS SANTOS | 534.145.114.000 | CIP | 105.18.0250532 | 11 | 26/11/2018 | 093495/2019 |
| JURACY CLIMACO BRASILIENSE | 611.205.018.000 | IPUTCE | 103.18.0238840 | 11 | 19/11/2018 | 091842/2019 |
| JURACY GONCALVES DA SILVA | EQP-3218 | M.TRANS | 709.18.2908089 | 1 | 05/11/2018 | 112479/2019 |
| JURACY MIRANDA DA SILVA | 032.068.110.000 | IPU | 101.18.0188317 | 11 | 19/11/2018 | 086143/2019 |
| JURACY OLIVEIRA ARAUJO | | PP/FUNE | 702.18.4004958 | 3 | 21/11/2018 | 095284/2019 |
| JURACY PADUA | 002.005.048.000 | IPU | 101.18.0015502 | 11 | 15/11/2018 | 076760/2019 |
| JURACY PADUA | 2.005.048.000 | CIP | 105.18.0245097 | 11 | 26/11/2018 | 091970/2019 |
| JURACY PINTO LOPES | GJA-4791 | M.TRANS | 709.18.2938971 | 1 | 28/11/2018 | 126421/2019 |
| JURACY PINTO LOPES | GJA-4791 | M.TRANS | 709.18.2945223 | 1 | 28/11/2018 | 129053/2019 |
| JURACY PINTO LOPES | GJA-4791 | M.TRANS | 709.18.2945271 | 1 | 28/11/2018 | 129078/2019 |
| JURACY RIBEIRO CAMPOS | 017.020.053.000 | IPU | 101.18.0118215 | 11 | 12/11/2018 | 081885/2019 |
| JURANDI GOMES DE SANTANA | FHW-7899 | M.TRANS | 709.18.2919701 | 1 | 07/11/2018 | 117258/2019 |
| JURANDI MENDONCA DOS SANTOS | 532.067.071.000 | IPU | 101.18.0223029 | 11 | 15/11/2018 | 089197/2019 |
| JURANDIR ALVES DE CASTRO | 410.027.034.000 | IPU | 101.18.0197998 | 11 | 12/11/2018 | 086859/2019 |
| JURANDIR ALVES DO NASCIMENTO | FSP-0474 | M.TRANS | 709.18.2881135 | 1 | 05/11/2018 | 100087/2019 |
| JURANDIR CARLOS GOMES | 532.063.024.000 | IPU | 101.18.0222680 | 11 | 15/11/2018 | 089165/2019 |
| JURANDIR DA SILVA SANTOS | 266.410 | TFFP/FX | 406.18.2869329 | 1 | 06/11/2018 | 095058/2019 |
| JURANDIR DE MACEDO DE LIMA | DHR-1258 | M.TRANS | 709.18.2880331 | 1 | 05/11/2018 | 099772/2019 |
| JURANDIR DO NASCIMENTO DINIZ | CMK-1592 | M.TRANS | 709.18.2897820 | 1 | 05/11/2018 | 107538/2019 |
| JURANDIR FELIPE | 025.017.059.000 | IPU | 101.18.0153073 | 11 | 19/11/2018 | 084073/2019 |
| JURANDIR HENRIQUES PEREIRA | 020.084.016.000 | IPU | 101.18.0134949 | 11 | 17/11/2018 | 082881/2019 |
| JURANDIR JOSE DE CASTRO BARBOSA | FEJ-1405 | M.TRANS | 709.18.2875732 | 1 | 05/11/2018 | 097930/2019 |
| JURANDIR MARANCONI | DGI-6738 | M.TRANS | 709.18.2936685 | 1 | 21/11/2018 | 125669/2019 |
| JURANDIR MARTINS RECHE | 533.217.023.000 | IPU | 101.18.0231142 | 11 | 18/11/2018 | 090064/2019 |
| JURANDIR MERCES DA SILVA | DVR-2287 | M.TRANS | 709.18.2889579 | 1 | 05/11/2018 | 103604/2019 |
| JURANDIR NASCIMENTO | 006.048.057.000 | IPU | 101.18.0059407 | 11 | 16/11/2018 | 079221/2019 |
| JURANDIR NUNES DE OLIVEIRA | JEP-1948 | M.TRANS | 709.18.2874682 | 1 | 05/11/2018 | 097485/2019 |
| JURANDIR PEREIRA DA SILVA | 033.010.012.000 | IPU | 101.18.0190891 | 11 | 18/11/2018 | 086307/2019 |
| JURANDIR PEREIRA SANTOS JUNIOR | EQG-7187 | M.TRANS | 709.18.2878544 | 1 | 05/11/2018 | 099046/2019 |
| JURANDIR ROSA SOARES | DTF-2631 | M.TRANS | 709.18.2938719 | 1 | 28/11/2018 | 126286/2019 |
| JURANDIR SOARES DA COSTA | 521.008.001.066 | IPU | 101.18.0207574 | 11 | 15/11/2018 | 087706/2019 |
| JURANDIR TEIXEIRA PINTO | 512.031.140.003 | IPU | 101.18.0204724 | 11 | 16/11/2018 | 087503/2019 |
| JURANDY DA SILVA COSTA VEICULOS EIRELI | EIG-4955 | M.TRANS | 709.18.2927137 | 1 | 19/11/2018 | 120754/2019 |
| JURANDYR LUIS DA SILVA | 524.205.052.000 | IPU | 101.18.0217000 | 11 | 17/11/2018 | 088556/2019 |
| JURANI RAMOS DE OLIVEIRA | 510.100.091.133 | IPU | 101.18.0199118 | 11 | 16/11/2018 | 086941/2019 |
| JUREMAR BISPO DOS SANTOS | 522.028.011.000 | IPU | 101.18.2861818 | 2 | 23/11/2018 | 091523/2019 |
| JUREMAR BISPO DOS SANTOS | 522.028.011.000 | IPU | 101.18.2861819 | 2 | 23/11/2018 | 091524/2019 |
| JUREMAR BISPO DOS SANTOS | | ISS CC | 705.18.2738261 | 5 | 21/11/2018 | 095609/2019 |
| JUREMAR BISPO DOS SANTOS | | ISS CC | 705.18.2738262 | 5 | 21/11/2018 | 095610/2019 |
| JURISMAR ANDRADE SOUZA | FMU-9270 | M.TRANS | 709.18.2876096 | 1 | 05/11/2018 | 098050/2019 |
| JURLANE ALVES SOUZA | PGM-5061 | M.TRANS | 709.18.2905096 | 1 | 05/11/2018 | 111117/2019 |
| JUROU KANEKO EPP | DSI-8775 | M.TRANS | 709.18.2896338 | 1 | 05/11/2018 | 106837/2019 |
| JUSCELIA CARVALHO ROSA | DFK-7775 | M.TRANS | 709.18.2918927 | 1 | 07/11/2018 | 116934/2019 |
| JUSCELINO ANTONIO LEVAK DO COUTO | FTU-6948 | M.TRANS | 709.18.2932631 | 1 | 19/11/2018 | 123792/2019 |
| JUSCELINO JOSE DA SILVA | 008.037.070.142 | IPU | 101.18.0074332 | 11 | 16/11/2018 | 079837/2019 |
| JUSCELINO JOSE DA SILVA | ORH-0730 | M.TRANS | 709.18.2871465 | 1 | 05/11/2018 | 096098/2019 |
| JUSCELINO JOSE DE SOUSA | DSW-0525 | M.TRANS | 709.18.2911698 | 1 | 07/11/2018 | 113973/2019 |
| JUSSARA APARECIDA DE ANDRADE | ETG-0773 | M.TRANS | 709.18.2893785 | 1 | 05/11/2018 | 105567/2019 |
| JUSSARA APARECIDA FERRARI | 020.069.062.017 | IPU | 101.18.0133901 | 11 | 17/11/2018 | 082820/2019 |
| JUSSARA CLAUDIMEIA DAS DORES ALMEIDA | 532.078.038.000 | IPU | 101.18.0223654 | 11 | 15/11/2018 | 089246/2019 |
| JUSSARA CRISTINA MOURA DE SOUZA | OWI-6276 | M.TRANS | 709.18.2903760 | 1 | 05/11/2018 | 110574/2019 |
| JUSSARA DA LUZ BISPO | DRB-6945 | M.TRANS | 709.18.2938687 | 1 | 28/11/2018 | 126273/2019 |
| JUSSARA FERNANDES MENDES PEREIRA | DRL-5788 | M.TRANS | 709.18.2886240 | 1 | 05/11/2018 | 102174/2019 |
| JUSSARA FERNANDES MENDES PEREIRA | DRL-5788 | M.TRANS | 709.18.2886278 | 1 | 05/11/2018 | 102189/2019 |
| JUSSARA FRANCA RESENDE | 008.037.071.021 | IPU | 101.18.0074442 | 11 | 16/11/2018 | 079840/2019 |
| JUSSARA GOMES DE ALMEIDA | GHW-3188 | M.TRANS | 709.18.2880807 | 1 | 05/11/2018 | 099951/2019 |
| JUSSARA TEIXEIRA MEIRELES | 008.058.072.006 | IPU | 101.18.0076441 | 11 | 16/11/2018 | 079875/2019 |
| JUSSARA TERESINHA DE OLIVEIRA PIMENTA | GJF-7857 | M.TRANS | 709.18.2918530 | 1 | 07/11/2018 | 116740/2019 |
| JUSSARA TIBURCIO DOS SANTOS | AMZ-4431 | M.TRANS | 709.18.2937169 | 1 | 21/11/2018 | 125838/2019 |
| JUSSILEIDE FERREIRA MOREIRA | FKM-9909 | M.TRANS | 709.18.2938775 | 1 | 28/11/2018 | 126313/2019 |
| JUSSIVANDO CARVALHO DE SOUZA | 511.026.020.000 | IPU | 101.18.0201506 | 11 | 17/11/2018 | 087177/2019 |
| JUSSIVANDO CARVALHO DE SOUZA | AEF-6062 | M.TRANS | 709.18.2905427 | 1 | 05/11/2018 | 111237/2019 |
| JUSTI ADMINISTRACAO DE BENS LTDA | FCJ-8599 | M.TRANS | 709.18.2932304 | 1 | 19/11/2018 | 123630/2019 |
| JUSTINO DA SILVA GOMES | EZR-3968 | M.TRANS | 709.18.2889310 | 1 | 05/11/2018 | 103482/2019 |
| JUSTINO DA SILVA GOMES | EZR-3968 | M.TRANS | 709.18.2889701 | 1 | 05/11/2018 | 103657/2019 |
| JUSTINO DA SILVA GOMES | EZR-3968 | M.TRANS | 709.18.2911694 | 1 | 07/11/2018 | 113972/2019 |
| JUSTINO DA SILVA GOMES | EZR-3968 | M.TRANS | 709.18.2937251 | 1 | 21/11/2018 | 125891/2019 |
| JUSTINO DA SILVA GOMES | EZR-3968 | M.TRANS | 709.18.2945136 | 1 | 28/11/2018 | 129013/2019 |
| JUSTINO FERNANDES | KMZ-3533 | M.TRANS | 709.18.2889731 | 1 | 05/11/2018 | 103667/2019 |
| JUVENAL ALVES DOS SANTOS | FUP-7396 | M.TRANS | 709.18.2885176 | 1 | 05/11/2018 | 101759/2019 |
| JUVENAL GARCIA | 030.017.028.000 | IPU | 101.18.0175026 | 11 | 18/11/2018 | 085283/2019 |
| JUVENAL JOAQUIM PEREIRA | FZS-0680 | M.TRANS | 709.18.2938558 | 1 | 28/11/2018 | 126211/2019 |
| JUVENAL LINO MORENO | 020.060.018.000 | IPU | 101.18.0133376 | 11 | 17/11/2018 | 082789/2019 |

| | | | | | | |
|---|-----------------|---------|----------------|----|------------|-------------|
| JUVENAL MOREIRA DOS SANTOS | ASF-0854 | M.TRANS | 709.18.2906186 | 1 | 05/11/2018 | 111551/2019 |
| JUVENAL QUARESMA DA SILVA | FKH-4208 | M.TRANS | 709.18.2933697 | 1 | 19/11/2018 | 124257/2019 |
| JUVENAL RODRIGUES DE FREITAS | 530.104.007.000 | IPU | 101.18.0218583 | 11 | 12/11/2018 | 088758/2019 |
| JUVENAL ROSA | 521.213.036.000 | IPU | 101.18.0210239 | 11 | 15/11/2018 | 087898/2019 |
| JUVENAL TOMAZ DA COSTA | EOS-9906 | M.TRANS | 709.18.2921781 | 1 | 19/11/2018 | 117885/2019 |
| JUVENIL CALDEIRA | DIM-6503 | M.TRANS | 709.18.2900315 | 1 | 05/11/2018 | 108928/2019 |
| JUVENIL DO NASCIMENTO COSTA | 521.045.062.000 | IPU | 101.18.0209595 | 11 | 15/11/2018 | 087828/2019 |
| JUVENIL PEREIRA LIMA JUNIOR | 003.047.012.927 | IPU | 101.18.0029475 | 11 | 19/11/2018 | 077429/2019 |
| JUVENIL SANTOS FALEIA | CHE-0683 | M.TRANS | 709.18.2900080 | 1 | 05/11/2018 | 108810/2019 |
| JUVENIR CASSIMIRO DE OLIVEIRA | 033.119.022.000 | IPU | 101.18.0195650 | 11 | 18/11/2018 | 086649/2019 |
| JUVENIR CASSIMIRO DE OLIVEIRA | JSB-5714 | M.TRANS | 709.18.2877921 | 1 | 05/11/2018 | 098785/2019 |
| JV COUROS ACESSORIOS LTDA | EZA-0744 | M.TRANS | 709.18.2930489 | 1 | 19/11/2018 | 122569/2019 |
| JW MADEIRAS LTDA EPP | ECF-2312 | M.TRANS | 709.18.2914880 | 1 | 07/11/2018 | 115175/2019 |
| JW SERVICOS DE ORGANIZACAO DE DOCUMENTOS LTDA | FGF-6396 | M.TRANS | 709.18.2913752 | 1 | 07/11/2018 | 114844/2019 |
| K A S REPRESENTACAO COMERCIAL LTDA ME | KXX-2891 | M.TRANS | 709.18.2915469 | 1 | 07/11/2018 | 115359/2019 |
| K F B DA SILVA TRANSPORTES ME | ABX-3642 | M.TRANS | 709.18.2911607 | 1 | 07/11/2018 | 113931/2019 |
| K R DESENTUPIDORA LTDA ME | MPX-2253 | M.TRANS | 709.18.2896270 | 1 | 05/11/2018 | 106802/2019 |
| K2W MANUTENCAO E SERVICOS LTDA ME | FGO-1746 | M.TRANS | 709.18.2878247 | 1 | 05/11/2018 | 098922/2019 |
| KADETT A P E ACESSORIOS LTDA | FHQ-2017 | M.TRANS | 709.18.2944479 | 1 | 28/11/2018 | 128749/2019 |
| KADETT AUTO PECAS E ACESSORIOS | GGO-3581 | M.TRANS | 709.18.2944480 | 1 | 28/11/2018 | 128750/2019 |
| KADOSHI LOGISTICA LTDA EPP | FLE-3119 | M.TRANS | 709.18.2917458 | 1 | 07/11/2018 | 116189/2019 |
| KADU CALISTRATO PAREJA | EQV-1414 | M.TRANS | 709.18.2905048 | 1 | 05/11/2018 | 111090/2019 |
| KADU CALISTRATO PAREJA | EQV-1414 | M.TRANS | 709.18.2925817 | 1 | 19/11/2018 | 120065/2019 |
| KAIO AGUSTO DE CASTRO LEITE 40172743826 | EPP-5604 | M.TRANS | 709.18.2930102 | 1 | 19/11/2018 | 122268/2019 |
| KAIO CESAR DA SILVA | KUX-3983 | M.TRANS | 709.18.2939952 | 1 | 28/11/2018 | 126895/2019 |
| KAIO CEZAR ASSUMPCAO LARESE | FAG-8396 | M.TRANS | 709.18.2894561 | 1 | 05/11/2018 | 105987/2019 |
| KAIO CEZAR ASSUMPCAO LARESE | FAG-8396 | M.TRANS | 709.18.2915640 | 1 | 07/11/2018 | 115433/2019 |
| KAIO CEZAR ASSUMPCAO LARESE | FAG-8396 | M.TRANS | 709.18.2915655 | 1 | 07/11/2018 | 115443/2019 |
| KAIO CEZAR ASSUMPCAO LARESE | FAG-8396 | M.TRANS | 709.18.2915657 | 1 | 07/11/2018 | 115444/2019 |
| KAIO CEZAR ASSUMPCAO LARESE | FAG-8396 | M.TRANS | 709.18.2915677 | 1 | 07/11/2018 | 115457/2019 |
| KAIO CEZAR ASSUMPCAO LARESE | FAG-8396 | M.TRANS | 709.18.2915697 | 1 | 07/11/2018 | 115468/2019 |
| KAIO HENRIQUE GONCALVES JESUS | EMI-8985 | M.TRANS | 709.18.2872648 | 1 | 05/11/2018 | 096614/2019 |
| KAIO KASSIO DE SOUZA ARAUJO | DLK-6799 | M.TRANS | 709.18.2885624 | 1 | 05/11/2018 | 101921/2019 |
| KAIO ROBERTO DE ALMEIDA FERREIRA | FQH-3050 | M.TRANS | 709.18.2921238 | 1 | 19/11/2018 | 117680/2019 |
| KAIO SANTA BARBARA | EWG-8039 | M.TRANS | 709.18.2941269 | 1 | 28/11/2018 | 127530/2019 |
| KAIO SILVA BARRETO DE OLIVEIRA | EUB-7843 | M.TRANS | 709.18.2892815 | 1 | 05/11/2018 | 105069/2019 |
| KAIO TIAGO MEDEIROS DE ARAUJO | DUO-6267 | M.TRANS | 709.18.2904300 | 1 | 05/11/2018 | 110763/2019 |
| KAIQUE AGUSTO DE LIMA | DRK-4324 | M.TRANS | 709.18.2890008 | 1 | 05/11/2018 | 103791/2019 |
| KAIQUE CESAR DOS S MACHADO | OER-1925 | M.TRANS | 709.18.2930129 | 1 | 19/11/2018 | 122291/2019 |
| KAIQUE FERNANDES DA SILVA | EWV-3088 | M.TRANS | 709.18.2894173 | 1 | 05/11/2018 | 105774/2019 |
| KAIQUE FERNANDES DA SILVA | EWV-3088 | M.TRANS | 709.18.2894221 | 1 | 05/11/2018 | 105805/2019 |
| KAIQUE FERNANDO LOURENCO FARIA | ERO-0339 | M.TRANS | 709.18.2912410 | 1 | 07/11/2018 | 114287/2019 |
| KAIQUE FERREIRA ESTEVAM | 008.060.020.006 | IPU | 101.18.0076804 | 11 | 16/11/2018 | 079888/2019 |
| KAIQUE MARTOS MACHADO | CBY-6503 | M.TRANS | 709.18.2910662 | 1 | 07/11/2018 | 113610/2019 |
| KAIQUE MORENO YAMAMOTO | 264.155 | TFFP/FX | 406.18.2770077 | 4 | 12/11/2018 | 094898/2019 |
| KAIQUE SANTANA LICHTENTHALER | DVX-2749 | M.TRANS | 709.18.2881863 | 1 | 05/11/2018 | 100387/2019 |
| KAIQUE SILVA DE MELO | ERK-0165 | M.TRANS | 709.18.2945185 | 1 | 28/11/2018 | 129034/2019 |
| KAIQUE SILVA DOS SANTOS | GBC-2159 | M.TRANS | 709.18.2877177 | 1 | 05/11/2018 | 098462/2019 |
| KAIQUE SILVA ROCHA | ELG-5758 | M.TRANS | 709.18.2928050 | 1 | 19/11/2018 | 121180/2019 |
| KAIROS LOCADORA DE VEICULOS E TRANSPORTES LTD | CZX-5682 | M.TRANS | 709.18.2934297 | 1 | 19/11/2018 | 124551/2019 |
| KAIROS VEICULOS LTDA ME | FLD-0307 | M.TRANS | 709.18.2884299 | 1 | 05/11/2018 | 101407/2019 |
| KAIROS VEICULOS LTDA ME | FLD-0307 | M.TRANS | 709.18.2899832 | 1 | 05/11/2018 | 108701/2019 |
| KAIROS VEICULOS LTDA ME | FLD-0307 | M.TRANS | 709.18.2939410 | 1 | 28/11/2018 | 126637/2019 |
| KAISY SERRA COSTA LIMA | FGC-1143 | M.TRANS | 709.18.2929890 | 1 | 19/11/2018 | 122122/2019 |
| KALEB DA SILVA | CVA-5466 | M.TRANS | 709.18.2884448 | 1 | 05/11/2018 | 101478/2019 |
| KALIANE JANAINA SILVA MENDES | FZV-6370 | M.TRANS | 709.18.2889956 | 1 | 05/11/2018 | 103771/2019 |
| KALIANE LOPES FERREIRA | FGV-9204 | M.TRANS | 709.18.2920111 | 1 | 07/11/2018 | 117430/2019 |
| KALIBAR REPR. COM. DE PROD. ALIM. LTDA - EPP | 234.540 | ISS | 292.18.2553234 | 1 | 15/11/2018 | 094566/2019 |
| KALIBU - NEGOCIOS IMOBILIARIOS LIMITADA | 028.002.043.000 | IPU | 101.18.0168303 | 11 | 12/11/2018 | 084939/2019 |
| KALIL CURI AFFONSO | FFG-1976 | M.TRANS | 709.18.2926337 | 1 | 19/11/2018 | 120386/2019 |
| KALLAS ENGENHARIA LTDA | 024.019.130.000 | IPU | 101.18.0148440 | 11 | 17/11/2018 | 083752/2019 |
| KALLAS ENGENHARIA LTDA | 024.019.131.297 | IPU | 101.18.0148737 | 11 | 17/11/2018 | 083785/2019 |
| KALLAS ENGENHARIA LTDA | 24.019.130.000 | CIP | 105.18.0246336 | 11 | 26/11/2018 | 092186/2019 |
| KAMARAY YAPURUMA RONIO | EEL-8293 | M.TRANS | 709.18.2945719 | 1 | 28/11/2018 | 129306/2019 |
| KAMILA ALVES DE CARVALHO | ESN-3457 | M.TRANS | 709.18.2887259 | 1 | 05/11/2018 | 102598/2019 |
| KAMILA BAGGIO BRESSAN E KELLY CRISTINA BAGGIO | EJS-8811 | M.TRANS | 709.18.2882225 | 1 | 05/11/2018 | 100571/2019 |
| KAMILA MUCIDA PARANHOS | GDA-7559 | M.TRANS | 709.18.2878423 | 1 | 05/11/2018 | 098995/2019 |
| KAMILA MUCIDA PARANHOS | GDA-7559 | M.TRANS | 709.18.2892505 | 1 | 05/11/2018 | 104924/2019 |
| KAMILA RIBEIRO DE MOURA | ABP-0114 | M.TRANS | 709.18.2888295 | 1 | 05/11/2018 | 103061/2019 |
| KAMILA RIBEIRO DE MOURA | ABP-0114 | M.TRANS | 709.18.2888721 | 1 | 05/11/2018 | 103244/2019 |
| KAMILA RIBEIRO DE MOURA | ABP-0114 | M.TRANS | 709.18.2911498 | 1 | 07/11/2018 | 113887/2019 |
| KANANDA NUNES CARNEIRO | 252.178 | MULTA | 704.18.2724628 | 1 | 17/07/2018 | 095367/2019 |
| KANDIDOS - CAR CENTRO AUTOMOTIVO LTDA ME | 183.529 | MULTA | 704.18.2869590 | 1 | 13/11/2018 | 095409/2019 |
| KAREN APARECIDA POLLO | EZB-1141 | M.TRANS | 709.18.2918643 | 1 | 07/11/2018 | 116789/2019 |
| KAREN ARAGAO COSTA | | PP/FUNE | 702.18.4006230 | 1 | 23/11/2018 | 095349/2019 |
| KAREN ARAGAO COSTA | | PP/FUNE | 702.18.4006231 | 1 | 23/11/2018 | 095350/2019 |
| KAREN BARBARA JULIANI | FHQ-0651 | M.TRANS | 709.18.2899157 | 1 | 05/11/2018 | 108353/2019 |
| KAREN CALIL | DQQ-3767 | M.TRANS | 709.18.2921999 | 1 | 19/11/2018 | 117985/2019 |
| KAREN CRISTINA DA SILVA | GGU-3488 | M.TRANS | 709.18.2886082 | 1 | 05/11/2018 | 102113/2019 |
| KAREN CRISTINA DE SOUZA SIBOLDI | AZV-4937 | M.TRANS | 709.18.2918706 | 1 | 07/11/2018 | 116819/2019 |
| KAREN CRISTINA ESTANATON RAIZA | | PP/FUNE | 702.18.4002509 | 6 | 06/11/2018 | 095213/2019 |
| KAREN CRISTINA RODRIGUES DE MELO | HFG-8474 | M.TRANS | 709.18.2940324 | 1 | 28/11/2018 | 127085/2019 |
| KAREN CRISTINA S DE OLIVEIRA DIAMANTINO | NWK-5599 | M.TRANS | 709.18.2888707 | 1 | 05/11/2018 | 103237/2019 |
| KAREN DE AZEVEDO PAIVA | EME-3236 | M.TRANS | 709.18.2912245 | 1 | 07/11/2018 | 114209/2019 |
| KAREN DE CARVALHO GOMES | GAS-5909 | M.TRANS | 709.18.2922131 | 1 | 19/11/2018 | 118054/2019 |
| KAREN FASSOLINI MIORIN | GBV-1323 | M.TRANS | 709.18.2885112 | 1 | 05/11/2018 | 101729/2019 |
| KAREN FERNANDA NUNES SILVA | EJK-3799 | M.TRANS | 709.18.2880341 | 1 | 05/11/2018 | 099776/2019 |
| KAREN FERNANDA NUNES SILVA | EJK-3799 | M.TRANS | 709.18.2880723 | 1 | 05/11/2018 | 099923/2019 |
| KAREN GOMES DO CARMO ALMEIDA | GXF-0797 | M.TRANS | 709.18.2931534 | 1 | 19/11/2018 | 123175/2019 |
| KAREN KAZUMI DE SOUZA YORITONI | 002.073.021.225 | IPU | 101.18.0021735 | 11 | 15/11/2018 | 077017/2019 |
| KAREN KRZYZANOVSKI DOS SANTOS | ELK-0830 | M.TRANS | 709.18.2926570 | 1 | 19/11/2018 | 120500/2019 |
| KAREN NACONECY DE SOUZA | FYM-3375 | M.TRANS | 709.18.2876098 | 1 | 05/11/2018 | 098052/2019 |

| | | | | | | |
|--|-----------------|---------|----------------|----|------------|-------------|
| KAREN NACONECY DE SOUZA | FYM-3375 | M.TRANS | 709.18.2939436 | 1 | 28/11/2018 | 126648/2019 |
| KAREN NAYRA COSTA DE SOUZA | FIY-7605 | M.TRANS | 709.18.2893555 | 1 | 05/11/2018 | 105423/2019 |
| KAREN PELEGRINO FIGUEIREDO | 266.905 | TFFP/FX | 406.18.2920452 | 1 | 20/11/2018 | 095099/2019 |
| KAREN REGINA MARQUES FRANCISCO | 015.087.074.218 | IPTU | 101.18.0110698 | 11 | 12/11/2018 | 081446/2019 |
| KAREN TATIANE GOMES GUTIERREZ | AVK-0681 | M.TRANS | 709.18.2873557 | 1 | 05/11/2018 | 097000/2019 |
| KAREN TATIANE GOMES GUTIERREZ | AVK-0681 | M.TRANS | 709.18.2873581 | 1 | 05/11/2018 | 097015/2019 |
| KAREN TATIANE GOMES GUTIERREZ | AVK-0681 | M.TRANS | 709.18.2882099 | 1 | 05/11/2018 | 100503/2019 |
| KAREN TATIANE GOMES GUTIERREZ | AVK-0681 | M.TRANS | 709.18.2909469 | 1 | 07/11/2018 | 113088/2019 |
| KAREN TIDORI NAKATA | FKQ-1706 | M.TRANS | 709.18.2883161 | 1 | 05/11/2018 | 100945/2019 |
| KARIM JULIANI YAMAMURA | 029.005.021.084 | IPTU | 101.18.0169085 | 11 | 16/11/2018 | 084983/2019 |
| KARIM SILVERIO BARBOSA | KOP-4832 | M.TRANS | 709.18.2903692 | 1 | 05/11/2018 | 110550/2019 |
| KARIN APARECIDA COELHO FERREIRA | ERX-4182 | M.TRANS | 709.18.2904536 | 1 | 05/11/2018 | 110876/2019 |
| KARIN DE CAMARGO BROGES SILVA | EWL-5043 | M.TRANS | 709.18.2929273 | 1 | 19/11/2018 | 121752/2019 |
| KARIN PASQUETTO COSTA | GHL-9718 | M.TRANS | 709.18.2918836 | 1 | 07/11/2018 | 116886/2019 |
| KARIN PASQUETTO COSTA | GHL-9718 | M.TRANS | 709.18.2938599 | 1 | 28/11/2018 | 126233/2019 |
| KARINA ALESSANDRA MARQUES FRANCISCO | 104.555 | COL.LX | 710.18.0255401 | 9 | 27/11/2018 | 129607/2019 |
| KARINA ALINE CAETANO CABRAL | GHD-2466 | M.TRANS | 709.18.2878158 | 1 | 05/11/2018 | 098887/2019 |
| KARINA ALVES DE OLIVEIRA | 001.098.045.000 | IPTU | 101.18.0014138 | 11 | 16/11/2018 | 076705/2019 |
| KARINA AMORIM | DTE-2801 | M.TRANS | 709.18.2911051 | 1 | 07/11/2018 | 113712/2019 |
| KARINA APARECIDA DE CARVALHO | 003.106.011.000 | IPTU | 101.18.0033938 | 11 | 19/11/2018 | 077800/2019 |
| KARINA APARECIDA DE LIMA | BKG-3387 | M.TRANS | 709.18.2885473 | 1 | 05/11/2018 | 101861/2019 |
| KARINA CARVALHO MEIRELLES TEIXEIRA | FFV-8116 | M.TRANS | 709.18.2901364 | 1 | 05/11/2018 | 109436/2019 |
| KARINA CARVALHO MEIRELLES TEIXEIRA | FFV-8116 | M.TRANS | 709.18.2906381 | 1 | 05/11/2018 | 111647/2019 |
| KARINA DA PAZ PIMENTA XAVIER | FBG-1203 | M.TRANS | 709.18.2882050 | 1 | 05/11/2018 | 100480/2019 |
| KARINA DA SILVA LIMA | DIM-8096 | M.TRANS | 709.18.2940306 | 1 | 28/11/2018 | 127074/2019 |
| KARINA DE SOUZA PINHEIRO SELLAN | EVE-7354 | M.TRANS | 709.18.2931726 | 1 | 19/11/2018 | 123289/2019 |
| KARINA EMPREENDIMENTOS TURISTICOS HOTELEIROS | DME-9571 | M.TRANS | 709.18.2915036 | 1 | 07/11/2018 | 115234/2019 |
| KARINA FELISBINO GRANADA | FTU-1883 | M.TRANS | 709.18.2890613 | 1 | 05/11/2018 | 104074/2019 |
| KARINA FERNANDES DA SILVA | FKX-6984 | M.TRANS | 709.18.2877839 | 1 | 05/11/2018 | 098738/2019 |
| KARINA GALDINO DA SILVA | DUP-3209 | M.TRANS | 709.18.2898633 | 1 | 05/11/2018 | 108043/2019 |
| KARINA GALDINO DA SILVA | DUP-3209 | M.TRANS | 709.18.2930382 | 1 | 19/11/2018 | 122485/2019 |
| KARINA GOMES PATRIOTA COSTA | DED-5217 | M.TRANS | 709.18.2918613 | 1 | 07/11/2018 | 116774/2019 |
| KARINA GOMES SINGH SOUZA | 512.022.115.000 | IPTU | 101.18.0203521 | 11 | 16/11/2018 | 087382/2019 |
| KARINA GRAVENA | DIE-1541 | M.TRANS | 709.18.2907803 | 1 | 05/11/2018 | 112351/2019 |
| KARINA LAZZARINI DA SILVA | EMC-9286 | M.TRANS | 709.18.2936936 | 1 | 21/11/2018 | 125703/2019 |
| KARINA NUNES MENDES DIMITROV | DTV-3744 | M.TRANS | 709.18.2893005 | 1 | 05/11/2018 | 105155/2019 |
| KARINA PAIVA BORBA | DAS-7043 | M.TRANS | 709.18.2889925 | 1 | 05/11/2018 | 103763/2019 |
| KARINA PAIVA BORBA | DAS-7043 | M.TRANS | 709.18.2893233 | 1 | 05/11/2018 | 105269/2019 |
| KARINA SIPRESSI LUIZ | 003.116.001.079 | IPTU | 101.18.0034897 | 11 | 19/11/2018 | 077893/2019 |
| KARINA YAMADA MARDEGAM | DUO-4053 | M.TRANS | 709.18.2880897 | 1 | 05/11/2018 | 099992/2019 |
| KARINE CARVALHO DE MOURA | FME-2867 | M.TRANS | 709.18.2890468 | 1 | 05/11/2018 | 104015/2019 |
| KARINE DARCIÉ | FVO-5516 | M.TRANS | 709.18.2903294 | 1 | 05/11/2018 | 110338/2019 |
| KARINE DE JESUS RIBEIRO | FSL-7788 | M.TRANS | 709.18.2926491 | 1 | 19/11/2018 | 120455/2019 |
| KARINE FERRAZ DOMINGOS | ERX-8681 | M.TRANS | 709.18.2928338 | 1 | 19/11/2018 | 121315/2019 |
| KARINE GATLING DE MATOS SANTOS | 521.037.034.008 | IPTU | 101.18.0208981 | 11 | 15/11/2018 | 087782/2019 |
| KARINE JANUARIO CAMARGO DA SILVA | EQM-0896 | M.TRANS | 709.18.2882755 | 1 | 05/11/2018 | 100778/2019 |
| KARINE MARQUES SOARES E CELIA MARIA MACH | CXY-3991 | M.TRANS | 709.18.2886419 | 1 | 05/11/2018 | 102250/2019 |
| KARINE MARQUES SOARES E CELIA MARIA MACH | CXY-3991 | M.TRANS | 709.18.2888849 | 1 | 05/11/2018 | 103297/2019 |
| KARINE MARQUES SOARES E CELIA MARIA MACH | CXY-3991 | M.TRANS | 709.18.2911194 | 1 | 07/11/2018 | 113767/2019 |
| KARINE RIBEIRO DE AMORIM | EQD-6616 | M.TRANS | 709.18.2909728 | 1 | 07/11/2018 | 113217/2019 |
| KARINE RIBEIRO DE AMORIM | EQD-6616 | M.TRANS | 709.18.2924020 | 1 | 19/11/2018 | 119021/2019 |
| KARINE RIBEIRO DE CARVALHO | | BOLSA | 716.18.0260142 | 10 | 23/11/2018 | 129819/2019 |
| KARINE SCARPIM DA SILVA | GAP-7026 | M.TRANS | 709.18.2925734 | 1 | 19/11/2018 | 120013/2019 |
| KARINE SILVA SANTOS | 004.088.063.017 | IPTU | 101.18.0044189 | 11 | 17/11/2018 | 078392/2019 |
| KARL STEINHAUSER | 004.040.059.221 | IPTU | 101.18.0039984 | 11 | 17/11/2018 | 078198/2019 |
| KARLA ANDREA GHILARDI | 010.038.103.227 | IPTU | 101.18.0085606 | 11 | 17/11/2018 | 080241/2019 |
| KARLA APARECIDA FERREIRA DEL SORDI | FRB-5537 | M.TRANS | 709.18.2903155 | 1 | 05/11/2018 | 110267/2019 |
| KARLA CONCEICAO DE ABREU POTE | EHS-8546 | M.TRANS | 709.18.2909668 | 1 | 07/11/2018 | 113194/2019 |
| KARLA FREITAS DE ASSIS | FEQ-9251 | M.TRANS | 709.18.2924676 | 1 | 19/11/2018 | 119369/2019 |
| KARLA FURTADO MIGUEL | GAH-0559 | M.TRANS | 709.18.2890074 | 1 | 05/11/2018 | 103828/2019 |
| KARLA KELLER VENDRAMINI | FQV-3318 | M.TRANS | 709.18.2890323 | 1 | 05/11/2018 | 103956/2019 |
| KARLA ROBERTA ZERLIN RABELO | KPU-3490 | M.TRANS | 709.18.2879128 | 1 | 05/11/2018 | 099300/2019 |
| KARLA SILVA DE SOUZA | 003.115.001.178 | IPTU | 101.18.0034812 | 11 | 19/11/2018 | 077884/2019 |
| KARLA VELEZIANO LARA | EXS-5904 | M.TRANS | 709.18.2876119 | 1 | 05/11/2018 | 098062/2019 |
| KARLA YASMIM DA SILVA SOUZA | ADM-0381 | M.TRANS | 709.18.2934899 | 1 | 19/11/2018 | 124857/2019 |
| KAROLINA ZOFIA LEWANDOWSKA | 521.400.031.000 | MULTA | 704.13.2957008 | 1 | 14/01/2014 | 095362/2019 |
| KAROLINE CONESA BARUN | DUL-7408 | M.TRANS | 709.18.2924697 | 1 | 19/11/2018 | 119384/2019 |
| KAROLINE CONESA BARUN | DUL-7408 | M.TRANS | 709.18.2937377 | 1 | 21/11/2018 | 125945/2019 |
| KAROLINE DE FRANCA MARTINS | FMY-4802 | M.TRANS | 709.18.2927702 | 1 | 19/11/2018 | 121008/2019 |
| KAROLINE DOS SANTOS TAVARES GRIGOLETTO | GIE-1294 | M.TRANS | 709.18.2876520 | 1 | 05/11/2018 | 098221/2019 |
| KAROLIS LEVSKA | 410.018.013.000 | IPTU | 101.18.0197800 | 11 | 12/11/2018 | 086845/2019 |
| KAROLYNE QUEIROZ ALCARAZ VENTO | GBS-2058 | M.TRANS | 709.18.2933238 | 1 | 19/11/2018 | 124086/2019 |
| KAROLYNE QUEIROZ ALCARAZ VENTO | GBS-2058 | M.TRANS | 709.18.2945520 | 1 | 28/11/2018 | 129215/2019 |
| KARTEGIANO SILVA SANTOS | DWI-3421 | M.TRANS | 709.18.2926100 | 1 | 19/11/2018 | 120247/2019 |
| KARTRANSFER TRANSPORTES LTDA | OTV-8076 | M.TRANS | 709.18.2895314 | 1 | 05/11/2018 | 106387/2019 |
| KARTRANSFER TRANSPORTES LTDA | OTV-8076 | M.TRANS | 709.18.2916503 | 1 | 07/11/2018 | 115815/2019 |
| KARYN ROBERTA PAIVA DOS SANTOS | FQK-9281 | M.TRANS | 709.18.2906868 | 1 | 05/11/2018 | 111901/2019 |
| KARYNE RODRIGUES FERREIRA DAVID | CHI-9791 | M.TRANS | 709.18.2899750 | 1 | 05/11/2018 | 108673/2019 |
| KASKIN IND E COM PROD ALIMENTICIOS LTDA | FVV-9739 | M.TRANS | 709.18.2914716 | 1 | 07/11/2018 | 115119/2019 |
| KASKIN IND E COM PROD ALIMENTICIOS LTDA | FVV-9739 | M.TRANS | 709.18.2914950 | 1 | 07/11/2018 | 115203/2019 |
| KASSI JHONES PEREIRA AVES | CKN-1217 | M.TRANS | 709.18.2900410 | 1 | 05/11/2018 | 108970/2019 |
| KASSIA ROSANE DUARTE BARBOSA | FAZ-1796 | M.TRANS | 709.18.2933809 | 1 | 19/11/2018 | 124298/2019 |
| KASSIELE NASCIMENTO CASTRO | EMD-2262 | M.TRANS | 709.18.2927661 | 1 | 19/11/2018 | 120988/2019 |
| KASSIELI RODRIGUES CRUZ | | PP/FUNE | 702.17.4007051 | 12 | 22/11/2018 | 095138/2019 |
| KATERMAK RECUPERADORA DE MAQUINAS EIRELI | 240.273 | MULTA | 704.18.2869578 | 1 | 13/11/2018 | 095400/2019 |
| KATHELYN JULLY MOREIRA BARBOZA | FMA-9043 | M.TRANS | 709.18.2937445 | 1 | 21/11/2018 | 125971/2019 |
| KATHIA CRISTINA MACENA PEREIRA | KJC-7021 | M.TRANS | 709.18.2917476 | 1 | 07/11/2018 | 116197/2019 |
| KATHLYN LINHARES NOBREZA | EFK-4179 | M.TRANS | 709.18.2921474 | 1 | 19/11/2018 | 117774/2019 |
| KATIA ALVES RODRIGUES | CEB-8926 | M.TRANS | 709.18.2928373 | 1 | 19/11/2018 | 121333/2019 |
| KATIA APARECIDA DA ASSUNCAO | DHV-6198 | M.TRANS | 709.18.2911243 | 1 | 07/11/2018 | 113785/2019 |
| KATIA APARECIDA DA ASSUNCAO | DHV-6198 | M.TRANS | 709.18.2911299 | 1 | 07/11/2018 | 113810/2019 |
| KATIA APARECIDA DA ASSUNCAO | DHV-6198 | M.TRANS | 709.18.2911338 | 1 | 07/11/2018 | 113827/2019 |

| | | | | | | |
|---|-----------------|---------|----------------|----|------------|-------------|
| KATIA APARECIDA DA SILVA | EPP-2653 | M.TRANS | 709.18.2897467 | 1 | 05/11/2018 | 107317/2019 |
| KATIA APARECIDA DE ARAUJO | HRP-0912 | M.TRANS | 709.18.2903043 | 1 | 05/11/2018 | 110217/2019 |
| KATIA APARECIDA DE SIQUEIRA | EGV-3345 | M.TRANS | 709.18.2932121 | 1 | 19/11/2018 | 123524/2019 |
| KATIA APARECIDA HONORIO | 530.107.006.000 | IPTU | 101.18.0218774 | 11 | 12/11/2018 | 088807/2019 |
| KATIA BRAUNINGER | FIS-7366 | M.TRANS | 709.18.2879532 | 1 | 05/11/2018 | 099453/2019 |
| KATIA CILENE BORGES DE OLIVEIRA | 024.019.137.490 | IPTU | 101.18.0149232 | 11 | 17/11/2018 | 083838/2019 |
| KATIA CILENE LOMBARDO | 029.061.013.140 | IPTU | 101.18.0172181 | 11 | 16/11/2018 | 085130/2019 |
| KATIA CILENE MONTELLO | DXP-9218 | M.TRANS | 709.18.2923604 | 1 | 19/11/2018 | 118823/2019 |
| KATIA CILENE PEREIRA LIMA | 006.046.053.000 | IPTU | 101.18.0059227 | 11 | 16/11/2018 | 079210/2019 |
| KATIA CONCEICAO LEAL | EXC-8946 | M.TRANS | 709.18.2900364 | 1 | 05/11/2018 | 108954/2019 |
| KATIA COVOLO GONCALVES | FSI-7298 | M.TRANS | 709.18.2891201 | 1 | 05/11/2018 | 104308/2019 |
| KATIA CRISTINA DOS SANTOS GOMES | GAO-4355 | M.TRANS | 709.18.2907081 | 1 | 05/11/2018 | 112001/2019 |
| KATIA CRISTINA DOS SANTOS GOMES | GAO-4355 | M.TRANS | 709.18.2932739 | 1 | 19/11/2018 | 123833/2019 |
| KATIA CRISTINA FURLAN BETTI | 016.015.121.244 | IPTU | 101.18.0112995 | 11 | 12/11/2018 | 081589/2019 |
| KATIA CRISTINA MOURA GOMES | DRK-8762 | M.TRANS | 709.18.2877650 | 1 | 05/11/2018 | 098655/2019 |
| KATIA CRISTINA NOBRE MION | 011.028.044.000 | IPTU | 101.18.0088498 | 11 | 15/11/2018 | 080356/2019 |
| KATIA CRISTINA RODRIGUES BOTTON | DSS-2083 | M.TRANS | 709.18.2922952 | 1 | 19/11/2018 | 118440/2019 |
| KATIA CRISTINA YASSUMOTO AZUMA | NIE-5112 | M.TRANS | 709.18.2930600 | 1 | 19/11/2018 | 122642/2019 |
| KATIA CURY | 015.036.217.008 | IPTU | 101.18.0108405 | 11 | 12/11/2018 | 081317/2019 |
| KATIA DAINZI DE CAMPOS | FTL-6616 | M.TRANS | 709.18.2883256 | 1 | 05/11/2018 | 100979/2019 |
| KATIA FERNANDA BRAGA GABRIEL | DUH-4947 | M.TRANS | 709.18.2939396 | 1 | 28/11/2018 | 126628/2019 |
| KATIA FERNANDES DA SILVA | DXV-3326 | M.TRANS | 709.18.2918328 | 1 | 07/11/2018 | 116645/2019 |
| KATIA FERREIRA DA SILVA | EAB-1858 | M.TRANS | 709.18.2906628 | 1 | 05/11/2018 | 111780/2019 |
| KATIA FERREIRA FELIX DOS SANTOS ARCANJO | CNA-3187 | M.TRANS | 709.18.2887073 | 1 | 05/11/2018 | 102520/2019 |
| KATIA GOMES SIQUEIRA | GDC-6024 | M.TRANS | 709.18.2898031 | 1 | 05/11/2018 | 107663/2019 |
| KATIA GONCALVES DE QUEVEDO | 521.020.041.072 | IPTU | 101.18.0208127 | 11 | 15/11/2018 | 087736/2019 |
| KATIA GONZALEZ | 004.018.187.002 | IPTU | 101.18.0038223 | 11 | 17/11/2018 | 078093/2019 |
| KATIA GONZALEZ DO NASCIMENTO | EYQ-6201 | M.TRANS | 709.18.2891247 | 1 | 05/11/2018 | 104326/2019 |
| KATIA H P WATANABE REPRESENTACOES ME | FMQ-6125 | M.TRANS | 709.18.2894618 | 1 | 05/11/2018 | 106019/2019 |
| KATIA JACOMASSI FERREIRA DE OLIVEIRA | DMZ-2930 | M.TRANS | 709.18.2897550 | 1 | 05/11/2018 | 107368/2019 |
| KATIA JACOMASSI FERREIRA DE OLIVEIRA | DMZ-2930 | M.TRANS | 709.18.2897643 | 1 | 05/11/2018 | 107427/2019 |
| KATIA JANE DE JESUS | 015.087.074.139 | IPTU | 101.18.0110619 | 11 | 12/11/2018 | 081439/2019 |
| KATIA JANE DE JESUS | PYG-8579 | M.TRANS | 709.18.2940353 | 1 | 28/11/2018 | 127095/2019 |
| KATIA KOSORUS | CQY-0480 | M.TRANS | 709.18.2930650 | 1 | 19/11/2018 | 122668/2019 |
| KATIA LANUSA DA SILVA | OQP-7555 | M.TRANS | 709.18.2922073 | 1 | 19/11/2018 | 118022/2019 |
| KATIA LUCIENE DA SILVA | HKT-9721 | M.TRANS | 709.18.2888674 | 1 | 05/11/2018 | 103221/2019 |
| KATIA MARA PETRILLO ROBILOTTA | DXV-0613 | M.TRANS | 709.18.2925954 | 1 | 19/11/2018 | 120151/2019 |
| KATIA MARIA VICENTE | PVI-0239 | M.TRANS | 709.18.2932861 | 1 | 19/11/2018 | 123888/2019 |
| KATIA MARTINS COMITRE | 024.019.137.406 | IPTU | 101.18.0149149 | 11 | 17/11/2018 | 083829/2019 |
| KATIA MOTA SILVA | FYL-7815 | M.TRANS | 709.18.2936506 | 1 | 21/11/2018 | 125477/2019 |
| KATIA PAVANI ALONSO | 016.015.122.007 | IPTU | 101.18.0113142 | 11 | 12/11/2018 | 081601/2019 |
| KATIA PEREIRA BESERRA DE SOUZA | CIH-9088 | M.TRANS | 709.18.2906970 | 1 | 05/11/2018 | 111953/2019 |
| KATIA PRISCILA DE OLIVEIRA | 017.021.010.086 | IPTU | 101.18.0118335 | 11 | 12/11/2018 | 081893/2019 |
| KATIA REGINA DE LIMA DIAS | 021.007.088.046 | IPTU | 101.18.0137786 | 11 | 18/11/2018 | 083112/2019 |
| KATIA REGINA DE OLIVEIRA RIBEIRO | EPJ-2316 | M.TRANS | 709.18.2902694 | 1 | 05/11/2018 | 110040/2019 |
| KATIA REGINA DE SOUSA | FND-8378 | M.TRANS | 709.18.2925834 | 1 | 19/11/2018 | 120077/2019 |
| KATIA REGINA DIAS BERNARDINO | BLA-4255 | M.TRANS | 709.18.2931732 | 1 | 19/11/2018 | 123294/2019 |
| KATIA REGINA DOS SANTOS PAPPA | FZD-2664 | M.TRANS | 709.18.2935915 | 1 | 21/11/2018 | 125219/2019 |
| KATIA REGINA FERREIRA OKAMOTO | ENL-7208 | M.TRANS | 709.18.2875981 | 1 | 05/11/2018 | 098010/2019 |
| KATIA REGINA GALDINO | ERL-1396 | M.TRANS | 709.18.2904466 | 1 | 05/11/2018 | 110837/2019 |
| KATIA REGINA M ALVES PEREIRA | DSO-8646 | M.TRANS | 709.18.2875457 | 1 | 05/11/2018 | 097829/2019 |
| KATIA REGINA M ALVES PEREIRA | DSO-8646 | M.TRANS | 709.18.2878428 | 1 | 05/11/2018 | 098996/2019 |
| KATIA REGINA M ALVES PEREIRA | DSO-8646 | M.TRANS | 709.18.2922284 | 1 | 19/11/2018 | 118131/2019 |
| KATIA REGINA PEREIRA SILVA | FJD-6830 | M.TRANS | 709.18.2908868 | 1 | 05/11/2018 | 112838/2019 |
| KATIA REGINA SIEBRA DE LIMA | 003.047.016.080 | IPTU | 101.18.0030613 | 11 | 19/11/2018 | 077559/2019 |
| KATIA RIBEIRO ROCHA | ESN-3032 | M.TRANS | 709.18.2887243 | 1 | 05/11/2018 | 102590/2019 |
| KATIA RIBEIRO ROCHA | CTQ-5913 | M.TRANS | 709.18.2899315 | 1 | 05/11/2018 | 108447/2019 |
| KATIA SILENE CALENTA STEINMETZ RIBEIRO | GGP-6856 | M.TRANS | 709.18.2931126 | 1 | 19/11/2018 | 122933/2019 |
| KATIA SILENE DE OLIVEIRA | 003.121.008.101 | IPTU | 101.18.0035116 | 11 | 19/11/2018 | 077919/2019 |
| KATIA SILENE GOMES DOS SANTOS | FRY-4075 | M.TRANS | 709.18.2899998 | 1 | 05/11/2018 | 108771/2019 |
| KATIA SILVA ROCHA | DNY-2903 | M.TRANS | 709.18.2871922 | 1 | 05/11/2018 | 096292/2019 |
| KATIA SIMONE AUGUSTO ZACHI | 620.540.002.000 | CIP | 105.18.0251254 | 11 | 26/11/2018 | 093770/2019 |
| KATIA SIMONE AUGUSTO ZACHI | 620.540.003.000 | CIP | 105.18.0251255 | 11 | 26/11/2018 | 093771/2019 |
| KATIA SIMONE DE BRITO REIS | DMM-8918 | M.TRANS | 709.18.2903510 | 1 | 05/11/2018 | 110449/2019 |
| KATIA SIMONE DE BRITO REIS | DMM-8918 | M.TRANS | 709.18.2929312 | 1 | 19/11/2018 | 121777/2019 |
| KATIA SOUZA DA SILVA | DEL-1905 | M.TRANS | 709.18.2872830 | 1 | 05/11/2018 | 096684/2019 |
| KATIA TADIMA DEL SARTO | FMY-2176 | M.TRANS | 709.18.2924201 | 1 | 19/11/2018 | 119090/2019 |
| KATIA VILLAS BOAS CALDEIRA | EVG-1802 | M.TRANS | 709.18.2909900 | 1 | 07/11/2018 | 113282/2019 |
| KATIA VITAL NAVARRO WATANABE | DWM-8067 | M.TRANS | 709.18.2923690 | 1 | 19/11/2018 | 118873/2019 |
| KATIA VIVIANE CRESPIM BAFFI | CYM-6326 | M.TRANS | 709.18.2897661 | 1 | 05/11/2018 | 107437/2019 |
| KATIA VIVIANE CRESPIM BAFFI | CYM-6326 | M.TRANS | 709.18.2907731 | 1 | 05/11/2018 | 112316/2019 |
| KATIA VIVIANE CRESPIM BAFFI | CYM-6326 | M.TRANS | 709.18.2930427 | 1 | 19/11/2018 | 122520/2019 |
| KATIELE VIDEIRA DE BARROS | GHW-1593 | M.TRANS | 709.18.2926090 | 1 | 19/11/2018 | 120239/2019 |
| KATION LUBRIFICANTES IND LTDA EPP | EIH-9625 | M.TRANS | 709.18.2897243 | 1 | 05/11/2018 | 107198/2019 |
| KATION RAIDEN DO BRASIL LTDA | DUM-0405 | M.TRANS | 709.18.2874710 | 1 | 05/11/2018 | 097497/2019 |
| KATION RAIDEN DO BRASIL LTDA | DUM-0405 | M.TRANS | 709.18.2905524 | 1 | 05/11/2018 | 111276/2019 |
| KATION RAIDEN DO BRASIL LTDA | DUM-0405 | M.TRANS | 709.18.2913623 | 1 | 07/11/2018 | 114798/2019 |
| KATION RAIDEN DO BRASIL LTDA | EAL-7308 | M.TRANS | 709.18.2919020 | 1 | 07/11/2018 | 116971/2019 |
| KATSUMI OOTA | 019.072.053.000 | IPTU | 101.18.0130154 | 11 | 18/11/2018 | 082593/2019 |
| KATSUMI OOTA | 025.499 | COL.LX | 710.18.0255073 | 9 | 27/11/2018 | 129556/2019 |
| KATY MICHELE BISPO DA SILVA | DOL-5263 | M.TRANS | 709.18.2898650 | 1 | 05/11/2018 | 108056/2019 |
| KATY MICHELE BISPO DA SILVA | DOL-5263 | M.TRANS | 709.18.2898784 | 1 | 05/11/2018 | 108124/2019 |
| KATY MICHELE BISPO DA SILVA | DOL-5263 | M.TRANS | 709.18.2902086 | 1 | 05/11/2018 | 109765/2019 |
| KATYA CRISTIANE HEPPER | 013.048.021.012 | IPTU | 101.18.0102882 | 11 | 15/11/2018 | 080966/2019 |
| KATYA CUNHA DE LIMA | 003.105.003.032 | IPTU | 101.18.0033925 | 11 | 19/11/2018 | 077798/2019 |
| KATYA FIALHO | 001.049.026.012 | IPTU | 101.18.0008955 | 11 | 16/11/2018 | 076498/2019 |
| KATYA FIALHO | 003.076.030.000 | IPTU | 101.18.0032567 | 11 | 19/11/2018 | 077746/2019 |
| KAUA MATTIAS | FXT-3692 | M.TRANS | 709.18.2900651 | 1 | 05/11/2018 | 109083/2019 |
| KAUA MATTIAS | FXT-3692 | M.TRANS | 709.18.2933296 | 1 | 19/11/2018 | 124109/2019 |
| KAUA MATTIAS | FXT-3692 | M.TRANS | 709.18.2936743 | 1 | 21/11/2018 | 125597/2019 |
| KAUA VICTOR MELO AMORIM | NXZ-5249 | M.TRANS | 709.18.2930109 | 1 | 19/11/2018 | 122275/2019 |
| KAUAN DE LORENA GALAN | OZD-0966 | M.TRANS | 709.18.2926200 | 1 | 19/11/2018 | 120303/2019 |

| | | | | | | |
|---------------------------------------|-----------------|---------|----------------|----|------------|-------------|
| KAJANA PEIXOTO PINHEIRO | DBX-8607 | M.TRANS | 709.18.2897634 | 1 | 05/11/2018 | 107423/2019 |
| KAJANE MARTINS DO NASCIMENTO BARROZO | FZL-9777 | M.TRANS | 709.18.2931134 | 1 | 19/11/2018 | 122940/2019 |
| KAJANY ALVES BARBOSA | 020.073.091.025 | IPTU | 101.18.0134157 | 11 | 17/11/2018 | 082836/2019 |
| KAUE ALLECK MANTA CARNEIRO | DEB-6743 | M.TRANS | 709.18.2893610 | 1 | 05/11/2018 | 105458/2019 |
| KAUE CALIXTO LEMOS | EJD-9745 | M.TRANS | 709.18.2901890 | 1 | 05/11/2018 | 109676/2019 |
| KAUE CAMARGO ARONCHI | FPP-3426 | M.TRANS | 709.18.2937618 | 1 | 21/11/2018 | 126056/2019 |
| KAUE DE LIMA SILVA | DEZ-1466 | M.TRANS | 709.18.2907088 | 1 | 05/11/2018 | 112004/2019 |
| KAUE MARTELLINI DA SILVA | ENS-7004 | M.TRANS | 709.18.2906919 | 1 | 05/11/2018 | 111926/2019 |
| KAUE MARTINS PEREZ | GBP-9225 | M.TRANS | 709.18.2923438 | 1 | 19/11/2018 | 118744/2019 |
| KAUE MORO SANTANA | EEK-7639 | M.TRANS | 709.18.2908744 | 1 | 05/11/2018 | 112791/2019 |
| KAUE PEDRO COSTA | DPM-3256 | M.TRANS | 709.18.2939721 | 1 | 28/11/2018 | 126791/2019 |
| KAUE VINICIUS ARAUJO | 003.020.058.001 | IPTU | 101.18.0026369 | 11 | 19/11/2018 | 077235/2019 |
| KAUE ZINATTO OGIDO | MKK-5550 | M.TRANS | 709.18.2885367 | 1 | 05/11/2018 | 101817/2019 |
| KAUE ZINATTO OGIDO | MKK-5550 | M.TRANS | 709.18.2886348 | 1 | 05/11/2018 | 102218/2019 |
| KAUE ZINATTO OGIDO | MKK-5550 | M.TRANS | 709.18.2887553 | 1 | 05/11/2018 | 102727/2019 |
| KAUE ZINATTO OGIDO | MKK-5550 | M.TRANS | 709.18.2889298 | 1 | 05/11/2018 | 103476/2019 |
| KAUE ZINATTO OGIDO | MKK-5550 | M.TRANS | 709.18.2927764 | 1 | 19/11/2018 | 121042/2019 |
| KAYKE VINICIUS MARTINS PASSOS | FDR-2553 | M.TRANS | 709.18.2924211 | 1 | 19/11/2018 | 119094/2019 |
| KAYODE JOSEPH ALONGE | HMF-6623 | M.TRANS | 709.18.2922112 | 1 | 19/11/2018 | 118045/2019 |
| KAZA MONTAGEM MANUTENCAO INDL PREDIAL | | ISS | 291.18.2562690 | 1 | 15/11/2018 | 094047/2019 |
| KAZUE DE CARVALHO | EQM-6642 | M.TRANS | 709.18.2925292 | 1 | 19/11/2018 | 119729/2019 |
| KAZUHIRO ARAKI | 018.046.008.000 | IPTU | 101.18.0123723 | 11 | 19/11/2018 | 082204/2019 |
| KAZUNARI MATSUNE | 020.084.011.000 | IPTU | 101.18.0134948 | 11 | 22/11/2018 | 082880/2019 |
| KCR INTERNACIONAL SC LTDA ME | FGQ-8487 | M.TRANS | 709.18.2915641 | 1 | 07/11/2018 | 115434/2019 |
| KDGS COMERCIO DE ALIMENTOS LTDA ME | FHF-2155 | M.TRANS | 709.18.2872286 | 1 | 05/11/2018 | 096456/2019 |
| KEANDRO GOMES DE SOUSA | DES-9943 | M.TRANS | 709.18.2945089 | 1 | 28/11/2018 | 128984/2019 |
| KEDLEY FERREIRA DE ANDRADE | HJG-9224 | M.TRANS | 709.18.2902975 | 1 | 05/11/2018 | 110184/2019 |
| KEDNA ROSANE DIAS DA SILVA | CSW-5522 | M.TRANS | 709.18.2901116 | 1 | 05/11/2018 | 109313/2019 |
| KEEFER IND E COM DE MAQ E MOLDES LTDA | EDB-1234 | M.TRANS | 709.18.2916212 | 1 | 07/11/2018 | 115706/2019 |
| KEHRGISVALDA DA SILVA DO NASCIMENTO | GWC-7318 | M.TRANS | 709.18.2917901 | 1 | 07/11/2018 | 116429/2019 |
| KEHRGISVALDA DA SILVA DO NASCIMENTO | GWC-7318 | M.TRANS | 709.18.2934605 | 1 | 19/11/2018 | 124708/2019 |
| KEI TEK EQUIP INDUSTRIAIS LTDA | ETL-9198 | M.TRANS | 709.18.2879612 | 1 | 05/11/2018 | 099480/2019 |
| KEI TEK EQUIP INDUSTRIAIS LTDA | ETL-9198 | M.TRANS | 709.18.2881841 | 1 | 05/11/2018 | 100377/2019 |
| KEI TEK EQUIPAMENTOS INDUSTRIAIS LTDA | EAT-2705 | M.TRANS | 709.18.2876767 | 1 | 05/11/2018 | 098310/2019 |
| KEIDE ALESSANDRA SOARES NEVES SILVA | FFR-0555 | M.TRANS | 709.18.2945591 | 1 | 28/11/2018 | 129255/2019 |
| KEILA APARECIDA LEITE ALVES | 027.159.011.030 | IPTU | 101.18.0168219 | 11 | 15/11/2018 | 084931/2019 |
| KEILA CRISTINA PEREIRA | 524.433.030.000 | IPTU | 101.18.0218453 | 11 | 17/11/2018 | 088733/2019 |
| KEILA GONCALVES BARRETO | EZE-8123 | M.TRANS | 709.18.2905346 | 1 | 05/11/2018 | 111205/2019 |
| KEILA MARA ASSIS | CVT-0410 | M.TRANS | 709.18.2898417 | 1 | 05/11/2018 | 107908/2019 |
| KEILA MARIA DA SILVA | 002.054.015.378 | IPTU | 101.18.0020144 | 11 | 15/11/2018 | 076931/2019 |
| KEILA MUNIZ DE OLIVEIRA | FCF-9548 | M.TRANS | 709.18.2890307 | 1 | 05/11/2018 | 103948/2019 |
| KEILA MUNIZ DE OLIVEIRA | FCF-9548 | M.TRANS | 709.18.2928838 | 1 | 19/11/2018 | 121550/2019 |
| KEILA RAMOS ALVES | ALH-7517 | M.TRANS | 709.18.2891174 | 1 | 05/11/2018 | 104295/2019 |
| KEILA SILVA BATISTA | EYI-5441 | M.TRANS | 709.18.2940303 | 1 | 28/11/2018 | 127073/2019 |
| KEITIANE PRACHEDES DE SOUSA SATYRO | 003.113.001.036 | IPTU | 101.18.0034469 | 11 | 19/11/2018 | 077844/2019 |
| KEITOKU ARAKI | 018.046.009.000 | IPTU | 101.18.0123724 | 11 | 19/11/2018 | 082205/2019 |
| KELESAL PECAS E ACESSORIOS EIRELI | FPO-0157 | M.TRANS | 709.18.2894775 | 1 | 05/11/2018 | 106101/2019 |
| KELESAL PECAS E ACESSORIOS EIRELI | FPO-0157 | M.TRANS | 709.18.2896858 | 1 | 05/11/2018 | 107073/2019 |
| KELI APARECIDA GUIMARAES DOS SANTOS | EYA-6184 | M.TRANS | 709.18.2928487 | 1 | 19/11/2018 | 121395/2019 |
| KELI CRISTINA APARECIDA | 533.310.023.000 | IPTU | 101.18.0232787 | 11 | 18/11/2018 | 090229/2019 |
| KELI CRISTINA FERREIRA ARRUDA | FUA-8578 | M.TRANS | 709.18.2893767 | 1 | 05/11/2018 | 105558/2019 |
| KELI CRISTINA FERREIRA YAMADA | 001.123.069.048 | IPTU | 101.18.0015156 | 11 | 16/11/2018 | 076741/2019 |
| KELI CRISTINA PRATES SENHOR | DSM-8218 | M.TRANS | 709.18.2935778 | 1 | 21/11/2018 | 125158/2019 |
| KELI PEREIRA DE OLIVEIRA | 237.989 | TX/PPUB | 708.18.2618130 | 4 | 01/11/2018 | 095954/2019 |
| KELI PEREIRA DO NASCIMENTO | DOR-1518 | M.TRANS | 709.18.2875991 | 1 | 05/11/2018 | 098016/2019 |
| KELI VIVIANE FERRAZ DA SILVA | 510.100.091.041 | IPTU | 101.18.0199026 | 11 | 16/11/2018 | 086936/2019 |
| KELIANE BISPO DO NASCIMENTO | EJO-8090 | M.TRANS | 709.18.2879641 | 1 | 05/11/2018 | 099491/2019 |
| KELITA ALVES GALVAO DE MEDEIROS | EAB-1785 | M.TRANS | 709.18.2886391 | 1 | 05/11/2018 | 102235/2019 |
| KELITA SIMONE DE SOUZA RAMOS | CZU-1506 | M.TRANS | 709.18.2921588 | 1 | 19/11/2018 | 117820/2019 |
| KELITA SIMONE DE SOUZA RAMOS | CZU-1506 | M.TRANS | 709.18.2936807 | 1 | 21/11/2018 | 125632/2019 |
| KELLER ARAUJO DE ALMEIDA | DRA-3342 | M.TRANS | 709.18.2882961 | 1 | 05/11/2018 | 100866/2019 |
| KELLI CRISTINA NIELSEN | DWR-5562 | M.TRANS | 709.18.2885496 | 1 | 05/11/2018 | 101872/2019 |
| KELLI CRISTINA RODRIGUES | ATV-4755 | M.TRANS | 709.18.2888714 | 1 | 05/11/2018 | 103240/2019 |
| KELLY ARIANE CARVALHEIRO IGUAL | HXE-5910 | M.TRANS | 709.18.2929343 | 1 | 19/11/2018 | 121797/2019 |
| KELLY ARLENE DE SOUSA LIMA | GCV-4340 | M.TRANS | 709.18.2921591 | 1 | 19/11/2018 | 117823/2019 |
| KELLY BELO NETO DE LIMA | COQ-3421 | M.TRANS | 709.18.2876900 | 1 | 05/11/2018 | 098351/2019 |
| KELLY CAMARGO CARETTA | DWF-8517 | M.TRANS | 709.18.2918269 | 1 | 07/11/2018 | 116622/2019 |
| KELLY CORBACHO | HIM-7571 | M.TRANS | 709.18.2921897 | 1 | 19/11/2018 | 117931/2019 |
| KELLY CRISTIANE SANTANA MARTINS | EFY-1344 | M.TRANS | 709.18.2939492 | 1 | 28/11/2018 | 126675/2019 |
| KELLY CRISTINA ALONSO | 524.423.011.000 | IPTU | 101.18.0217997 | 11 | 17/11/2018 | 088680/2019 |
| KELLY CRISTINA ALVES DE SOUZA SANTOS | FYK-3178 | M.TRANS | 709.18.2936244 | 1 | 21/11/2018 | 125347/2019 |
| KELLY CRISTINA ARAUJO | EUE-5182 | M.TRANS | 709.18.2937762 | 1 | 21/11/2018 | 126116/2019 |
| KELLY CRISTINA BARROS MIRAIAS MARTINS | NJE-8304 | M.TRANS | 709.18.2889045 | 1 | 05/11/2018 | 103379/2019 |
| KELLY CRISTINA CORDEIRO RODRIGUES | CJE-7761 | M.TRANS | 709.18.2903835 | 1 | 05/11/2018 | 110607/2019 |
| KELLY CRISTINA DE ALMEIDA SILVA | EFW-5995 | M.TRANS | 709.18.2878844 | 1 | 05/11/2018 | 099174/2019 |
| KELLY CRISTINA FIGUEIREDO GONCALVES | FFM-7024 | M.TRANS | 709.18.2923144 | 1 | 19/11/2018 | 118560/2019 |
| KELLY CRISTINA FRANCO DOS SANTOS | 033.002.250.258 | IPTU | 101.18.0190656 | 11 | 18/11/2018 | 086283/2019 |
| KELLY CRISTINA FREZZATO EIRELI | EET-1099 | M.TRANS | 709.18.2894982 | 1 | 05/11/2018 | 106209/2019 |
| KELLY CRISTINA KAVABATA MARUMOTO ME | FHJ-0844 | M.TRANS | 709.18.2943783 | 1 | 28/11/2018 | 128467/2019 |
| KELLY CRISTINA MARTINHO MENEZES | FYX-5618 | M.TRANS | 709.18.2876335 | 1 | 05/11/2018 | 098156/2019 |
| KELLY CRISTINA MAZZA FONTES | DMD-9109 | M.TRANS | 709.18.2875491 | 1 | 05/11/2018 | 097850/2019 |
| KELLY CRISTINA MENDES MARTINS | EBL-1724 | M.TRANS | 709.18.2931613 | 1 | 19/11/2018 | 123216/2019 |
| KELLY CRISTINA REPKER ROCHA | 004.109.076.106 | IPTU | 101.18.0044848 | 11 | 17/11/2018 | 078436/2019 |
| KELLY DE SOUSA LINS PEDROSA | ENS-3072 | M.TRANS | 709.18.2945834 | 1 | 28/11/2018 | 129356/2019 |
| KELLY DELMASCHIO FERREIRA | BPS-7121 | M.TRANS | 709.18.2944998 | 1 | 28/11/2018 | 128940/2019 |
| KELLY DOMIGUES LIMA | BSA-5555 | M.TRANS | 709.18.2934343 | 1 | 19/11/2018 | 124572/2019 |
| KELLY FERNANDA ROSSO | PUX-2311 | M.TRANS | 709.18.2907198 | 1 | 05/11/2018 | 112053/2019 |
| KELLY FERNANDES LIMA | FKQ-5590 | M.TRANS | 709.18.2894065 | 1 | 05/11/2018 | 105718/2019 |
| KELLY FERREIRA SILVA | FWW-2539 | M.TRANS | 709.18.2926247 | 1 | 19/11/2018 | 120330/2019 |
| KELLY JOSEFINA BRICENO LOPEZ | GCC-9377 | M.TRANS | 709.18.2890283 | 1 | 05/11/2018 | 103937/2019 |
| KELLY KLEQUE GOMES | DQJ-1364 | M.TRANS | 709.18.2905296 | 1 | 05/11/2018 | 111185/2019 |
| KELLY KLEQUE GOMES | DQJ-1364 | M.TRANS | 709.18.2905991 | 1 | 05/11/2018 | 111461/2019 |

| | | | | | | |
|--|-----------------|---------|----------------|----|------------|-------------|
| KELLY KLEQUE GOMES | DQJ-1364 | M.TRANS | 709.18.2908753 | 1 | 05/11/2018 | 112794/2019 |
| KELLY MILANI LARA | BAE-8039 | M.TRANS | 709.18.2933358 | 1 | 19/11/2018 | 124136/2019 |
| KELLY MIRELY MORAIS DOS REIS | FPU-0505 | M.TRANS | 709.18.2880641 | 1 | 05/11/2018 | 099897/2019 |
| KELLY REGINA DADARIO | | BOLSA | 716.18.0260124 | 10 | 23/11/2018 | 129808/2019 |
| KELLY SILVA BRAGA | CZU-4878 | M.TRANS | 709.18.2871930 | 1 | 05/11/2018 | 096295/2019 |
| KELLY SOUZA PORTO HIPOLITO | PGK-8654 | M.TRANS | 709.18.2903507 | 1 | 05/11/2018 | 110448/2019 |
| KELLY ZAMBIANCO DE STEFANO | EJK-8975 | M.TRANS | 709.18.2893246 | 1 | 05/11/2018 | 105272/2019 |
| KELVIN ALVES ALMEIDA | CPD-4557 | M.TRANS | 709.18.2903657 | 1 | 05/11/2018 | 110531/2019 |
| KELVIN FIGUEIREDO SOARES | DVH-2249 | M.TRANS | 709.18.2887687 | 1 | 05/11/2018 | 102789/2019 |
| KELVYN ERLY CAMPOS DA SILVA | BRP-1177 | M.TRANS | 709.18.2911836 | 1 | 07/11/2018 | 114021/2019 |
| KELY CRISTINA NOGUEIRA | 017.024.038.215 | IPTU | 101.18.0118877 | 11 | 12/11/2018 | 081923/2019 |
| KENDY FRANCHINI | KPT-8534 | M.TRANS | 709.18.2880941 | 1 | 05/11/2018 | 100010/2019 |
| KENI LISANDRA FORTINI | OPQ-4103 | M.TRANS | 709.18.2876815 | 1 | 05/11/2018 | 098323/2019 |
| KENIA APARECIDA BERNARDELLI | FWB-5605 | M.TRANS | 709.18.2931325 | 1 | 19/11/2018 | 123037/2019 |
| KENIA CRISTINA GOES RODRIGUES PINTO | 033.041.018.026 | IPTU | 101.18.0192451 | 11 | 18/11/2018 | 086414/2019 |
| KENICHI SHIRAI | 534.008.005.000 | IPTU | 101.18.0233733 | 11 | 18/11/2018 | 090339/2019 |
| KENNA SPORTS COMERCIO E MANUTENCAO LTDA | EBA-0352 | M.TRANS | 709.18.2896724 | 1 | 05/11/2018 | 107020/2019 |
| KENNEDY BISPO DA SILVA | FBL-2072 | M.TRANS | 709.18.2926122 | 1 | 19/11/2018 | 120257/2019 |
| KENNEDY DA SILVA MORENO | FWW-3316 | M.TRANS | 709.18.2892630 | 1 | 05/11/2018 | 104980/2019 |
| KENNEDY PORTILHO LOPES | GFN-7978 | M.TRANS | 709.18.2882129 | 1 | 05/11/2018 | 100522/2019 |
| KENNEDY ROBERT MENCHINI | FPS-1844 | M.TRANS | 709.18.2889861 | 1 | 05/11/2018 | 103733/2019 |
| KENNEDY VITAL GUEDES | EJC-9080 | M.TRANS | 709.18.2873461 | 1 | 05/11/2018 | 096953/2019 |
| KENNIA MENEZOZI GOMES ALVES | EUP-6373 | M.TRANS | 709.18.2872552 | 1 | 05/11/2018 | 096568/2019 |
| KENNIA MENEZOZI GOMES ALVES | EUP-6373 | M.TRANS | 709.18.2904052 | 1 | 05/11/2018 | 110678/2019 |
| KENNIA MENEZOZI GOMES ALVES | EUP-6373 | M.TRANS | 709.18.2922905 | 1 | 19/11/2018 | 118421/2019 |
| KENNY AIRES DE PONTES SIQUEIRA | FKX-6928 | M.TRANS | 709.18.2890615 | 1 | 05/11/2018 | 104075/2019 |
| KENNY ROGERS DURANS ROLAND | DXK-2348 | M.TRANS | 709.18.2924576 | 1 | 19/11/2018 | 119315/2019 |
| KENSHO KINA | 013.047.051.000 | IPTU | 101.18.0102807 | 11 | 15/11/2018 | 080956/2019 |
| KENYA CARLA SOARES DE ALMEIDA | ELC-8390 | M.TRANS | 709.18.2919583 | 1 | 07/11/2018 | 117206/2019 |
| KERGES E SANTO COM FAIXAS E PAINES LTA EPP | BXM-1121 | M.TRANS | 709.18.2917073 | 1 | 07/11/2018 | 115972/2019 |
| KERO CANA LTDA ME | FMR-2762 | M.TRANS | 709.18.2922468 | 1 | 19/11/2018 | 118218/2019 |
| KERSON RIBEIRO DA SILVA | HJV-1956 | M.TRANS | 709.18.2919996 | 1 | 07/11/2018 | 117375/2019 |
| KESIA DE SOUZA PIMENTA | CHY-7817 | M.TRANS | 709.18.2901986 | 1 | 05/11/2018 | 109718/2019 |
| KESSIA FERREIRA MIRANDA | GGU-4144 | M.TRANS | 709.18.2925160 | 1 | 19/11/2018 | 119651/2019 |
| KESYA MAYANE NUNES SILVA | 024.020.063.000 | IPTU | 101.18.0149734 | 11 | 17/11/2018 | 083888/2019 |
| KETELIN PAULA VELOSO GOME ME | FTN-3137 | M.TRANS | 709.18.2941895 | 1 | 28/11/2018 | 127769/2019 |
| KETHILING DE OLIVEIRA SOUSA | HSN-5955 | M.TRANS | 709.18.2924761 | 1 | 19/11/2018 | 119411/2019 |
| KETLEN CARLA CERIGATTO | 533.108.033.000 | IPTU | 101.18.0229714 | 11 | 22/11/2018 | 089922/2019 |
| KEURE QUIMICA LTDA | HJZ-4131 | M.TRANS | 709.18.2894544 | 1 | 05/11/2018 | 105978/2019 |
| KEURY SAURA BOARETTO ME | DUY-5825 | M.TRANS | 709.18.2922399 | 1 | 19/11/2018 | 118189/2019 |
| KEURY SAURA BOARETTO ME | DUY-5825 | M.TRANS | 709.18.2944083 | 1 | 28/11/2018 | 128584/2019 |
| KEVIN DE ARAUJO KLOMFAHS | DTN-0210 | M.TRANS | 709.18.2874955 | 1 | 05/11/2018 | 097591/2019 |
| KEVIN KOVALEVSKI TOLEDO | DCF-1196 | M.TRANS | 709.18.2940954 | 1 | 28/11/2018 | 127362/2019 |
| KEVIN MAZZEI | DZH-2295 | M.TRANS | 709.18.2933564 | 1 | 19/11/2018 | 124209/2019 |
| KEVIN SANTOS BASTOS | CJX-9915 | M.TRANS | 709.18.2875945 | 1 | 05/11/2018 | 097996/2019 |
| KEVIN VIEIRA | EKQ-7845 | M.TRANS | 709.18.2873777 | 1 | 05/11/2018 | 097096/2019 |
| KEVIN VIEIRA | EKQ-7845 | M.TRANS | 709.18.2941122 | 1 | 28/11/2018 | 127447/2019 |
| KEVYN LIMA OLIVEIRA | BIA-4239 | M.TRANS | 709.18.2912886 | 1 | 07/11/2018 | 114499/2019 |
| KEVYN LIMA OLIVEIRA | BIA-4239 | M.TRANS | 709.18.2917677 | 1 | 07/11/2018 | 116333/2019 |
| KEYLA ARIANE BARBOSA PROVAZI | DMZ-5911 | M.TRANS | 709.18.2926920 | 1 | 19/11/2018 | 120655/2019 |
| KEYLA DAVID RAMOS | FF-3753 | M.TRANS | 709.18.2929506 | 1 | 19/11/2018 | 121910/2019 |
| KEYLA PEREIRA DO NASCIMENTO | EHX-4687 | M.TRANS | 709.18.2926050 | 1 | 19/11/2018 | 120216/2019 |
| KEZIA QUARESMA GOMES | EPP-8098 | M.TRANS | 709.18.2931540 | 1 | 19/11/2018 | 123178/2019 |
| KG ESTAMP FERR USIN E MONT LTDA | FJE-9037 | M.TRANS | 709.18.2896383 | 1 | 05/11/2018 | 106862/2019 |
| KG ESTAMPARIA FERRAMENT.USINAGEM E MONTAGEM LTDA | 016.018.011.000 | IPTU | 101.18.0114833 | 11 | 12/11/2018 | 081738/2019 |
| KG ESTAMPARIA FERRAMENT.USINAGEM E MONTAGEM LTDA | 016.018.011.000 | IPTU | 101.18.2770754 | 4 | 28/11/2018 | 091456/2019 |
| KHETLIN LEITE TEIXEIRA | EZR-3067 | M.TRANS | 709.18.2887316 | 1 | 05/11/2018 | 102618/2019 |
| KHETLIN LEITE TEIXEIRA | EZR-3067 | M.TRANS | 709.18.2900411 | 1 | 05/11/2018 | 108971/2019 |
| KIALPES DIST DE PROD ALIMENTICIOS LTDA | GQC-6037 | M.TRANS | 709.18.2914887 | 1 | 07/11/2018 | 115178/2019 |
| KIARA NUNES AZZI | 018.034.090.015 | IPTU | 101.18.0122548 | 11 | 19/11/2018 | 082102/2019 |
| KIM THOMAZ DIAZ | EPP-0823 | M.TRANS | 709.18.2892986 | 1 | 05/11/2018 | 105146/2019 |
| KIMBERLY FERREIRA DA SILVA | EWV-0158 | M.TRANS | 709.18.2878656 | 1 | 05/11/2018 | 099090/2019 |
| KIN ENGENHARIA E COMERCIO LTDA ME | FGF-5360 | M.TRANS | 709.18.2904631 | 1 | 05/11/2018 | 110918/2019 |
| KING VISTORIAS AUTOMOTIVAS LTDA EPP | EYC-2021 | M.TRANS | 709.18.2916420 | 1 | 07/11/2018 | 115787/2019 |
| KIOCE SERVICOS DE CONSTRUCAO CIVIL LTDA ME | DOO-5051 | M.TRANS | 709.18.2925737 | 1 | 19/11/2018 | 120015/2019 |
| KIOTO HARU RODRIGUES VITULO | EJS-7460 | M.TRANS | 709.18.2932550 | 1 | 19/11/2018 | 123746/2019 |
| KIRSTIN VON KOSS WILDEISEN | DNJ-3399 | M.TRANS | 709.18.2936665 | 1 | 21/11/2018 | 125563/2019 |
| KIWI ASSESSORIA ESPECIALIZADA SS LTDA | EAY-6976 | M.TRANS | 709.18.2894986 | 1 | 05/11/2018 | 106212/2019 |
| KIYOSHI SENDA | 021.021.004.000 | IPTU | 101.18.0138819 | 11 | 22/11/2018 | 083167/2019 |
| KIYOSHI SHIMABUKURO | 024.063.018.000 | IPTU | 101.18.0151507 | 11 | 17/11/2018 | 083999/2019 |
| KLABER MALARA DE PAULA | PXE-5067 | M.TRANS | 709.18.2894000 | 1 | 05/11/2018 | 105680/2019 |
| KLAUS DELLAGUA JORDANO | 033.124.005.253 | IPTU | 101.18.0196084 | 11 | 18/11/2018 | 086686/2019 |
| KLEBER ALVES DE MENEZES | FMV-9769 | M.TRANS | 709.18.2889125 | 1 | 05/11/2018 | 103407/2019 |
| KLEBER ALVES DE MENEZES | FMV-9769 | M.TRANS | 709.18.2906888 | 1 | 05/11/2018 | 111911/2019 |
| KLEBER ALVES PIRES | DMZ-7713 | M.TRANS | 709.18.2932466 | 1 | 19/11/2018 | 123709/2019 |
| KLEBER ANTONIO AUGUSTO PAPADOPOLI | FJH-0456 | M.TRANS | 709.18.2923124 | 1 | 19/11/2018 | 118548/2019 |
| KLEBER APARECIDO DE OLIVEIRA | CXE-5818 | M.TRANS | 709.18.2932840 | 1 | 19/11/2018 | 123879/2019 |
| KLEBER BRITO ALVARENGA | | PP/FUNE | 702.18.4001507 | 8 | 18/11/2018 | 095189/2019 |
| KLEBER BRUNI DE ALMEIDA | FAK-5958 | M.TRANS | 709.18.2888948 | 1 | 05/11/2018 | 103338/2019 |
| KLEBER CAMPOS ROSSI | DFM-6227 | M.TRANS | 709.18.2923451 | 1 | 19/11/2018 | 118751/2019 |
| KLEBER CARLOS DE SOUZA | EPI-9184 | M.TRANS | 709.18.2944895 | 1 | 28/11/2018 | 128889/2019 |
| KLEBER CARLOS PAIXAO | DEA-6423 | M.TRANS | 709.18.2917892 | 1 | 07/11/2018 | 116426/2019 |
| KLEBER CORREA BRANDAO NAPOLITANO | ELB-6560 | M.TRANS | 709.18.2923643 | 1 | 19/11/2018 | 118846/2019 |
| KLEBER DA SILVA BASILIO | EPS-7671 | M.TRANS | 709.18.2878518 | 1 | 05/11/2018 | 099034/2019 |
| KLEBER DE CASTRO FREITAS | EHV-0700 | M.TRANS | 709.18.2878936 | 1 | 05/11/2018 | 099212/2019 |
| KLEBER DE SOUZA MEDINA | 020.076.003.014 | IPTU | 101.18.0134396 | 11 | 17/11/2018 | 082854/2019 |
| KLEBER DE VASCONCELOS FIGUEIREDO LIMA | EXA-7993 | M.TRANS | 709.18.2878898 | 1 | 05/11/2018 | 099194/2019 |
| KLEBER DIONI MATIAS | CLR-8269 | M.TRANS | 709.18.2897563 | 1 | 05/11/2018 | 107376/2019 |
| KLEBER ELISEU DO CARMO | 003.047.016.294 | IPTU | 101.18.0030827 | 11 | 19/11/2018 | 077585/2019 |
| KLEBER FELICIO CAMARGO | NNP-1005 | M.TRANS | 709.18.2904743 | 1 | 05/11/2018 | 110963/2019 |
| KLEBER FERNANDO FURIO | 017.021.010.129 | IPTU | 101.18.0118377 | 11 | 12/11/2018 | 081896/2019 |
| KLEBER FERREIRA DA SILVA | FUW-9158 | M.TRANS | 709.18.2879192 | 1 | 05/11/2018 | 099326/2019 |

| | | | | | | |
|---|-----------------|---------|----------------|----|------------|-------------|
| KLEBER FERREIRA DA SILVA | FUW-9158 | M.TRANS | 709.18.2909687 | 1 | 07/11/2018 | 113200/2019 |
| KLEBER FLORENCIO DA SILVA | DJD-7750 | M.TRANS | 709.18.2911894 | 1 | 07/11/2018 | 114045/2019 |
| KLEBER GIACOMELI | COQ-9795 | M.TRANS | 709.18.2887630 | 1 | 05/11/2018 | 102762/2019 |
| KLEBER GIACOMELI | COQ-9795 | M.TRANS | 709.18.2937021 | 1 | 21/11/2018 | 125760/2019 |
| KLEBER GUSTAVO GONCALVES DA SILVA | FPF-4985 | M.TRANS | 709.18.2876856 | 1 | 05/11/2018 | 098337/2019 |
| KLEBER GUSTAVO GUERRA | LSD-6751 | M.TRANS | 709.18.2918019 | 1 | 07/11/2018 | 116487/2019 |
| KLEBER LOMBARDI | 027.101.027.000 | IPТУ | 101.18.0166441 | 11 | 15/11/2018 | 084833/2019 |
| KLEBER MARTINS | GHP-4215 | M.TRANS | 709.18.2932863 | 1 | 19/11/2018 | 123889/2019 |
| KLEBER NASCIBENE | 015.087.074.242 | IPТУ | 101.18.0110722 | 11 | 12/11/2018 | 081448/2019 |
| KLEBER OLIVEIRA BEVENUTO | GDO-7179 | M.TRANS | 709.18.2879041 | 1 | 05/11/2018 | 099266/2019 |
| KLEBER OLIVEIRA BEVENUTO | GDO-7179 | M.TRANS | 709.18.2906378 | 1 | 05/11/2018 | 111644/2019 |
| KLEBER OLIVEIRA SOUZA | ORC-6463 | M.TRANS | 709.18.2893506 | 1 | 05/11/2018 | 105394/2019 |
| KLEBER PEREIRA DOS SANTOS | CVY-2939 | M.TRANS | 709.18.2917510 | 1 | 07/11/2018 | 116219/2019 |
| KLEBER RENE COSTA LUNARDELI | 030.026.028.000 | IPТУ | 101.18.0175430 | 11 | 18/11/2018 | 085309/2019 |
| KLEBER RIBEIRO MACHADO | 016.034.034.010 | IPТУ | 101.18.0115833 | 11 | 12/11/2018 | 081782/2019 |
| KLEBER RODRIGUES DA SILVA | DLW-2516 | M.TRANS | 709.18.2877951 | 1 | 05/11/2018 | 098801/2019 |
| KLEBER RODRIGUES DOS SANTOS | ELC-8848 | M.TRANS | 709.18.2907610 | 1 | 05/11/2018 | 112253/2019 |
| KLEBER ROGERIO FERREIRA BARBOZA | CWR-9365 | M.TRANS | 709.18.2894292 | 1 | 05/11/2018 | 105848/2019 |
| KLEBER ROGERIO GONCALVES DOS SANTOS | 018.064.004.191 | IPТУ | 101.18.0124468 | 11 | 19/11/2018 | 082262/2019 |
| KLEBER SAMUEL DA SILVA | 029.012.098.054 | IPТУ | 101.18.0170010 | 11 | 16/11/2018 | 085023/2019 |
| KLEBER SILVA BONATTO | 020.005.030.010 | IPТУ | 101.18.0130421 | 11 | 17/11/2018 | 082610/2019 |
| KLEBER SILVA DE OLIVEIRA | EFA-8943 | M.TRANS | 709.18.2898066 | 1 | 05/11/2018 | 107686/2019 |
| KLEBER TRAJANO DA SILVA | CRF-7793 | M.TRANS | 709.18.2933908 | 1 | 19/11/2018 | 124350/2019 |
| KLEBER VIEIRA | ERZ-6418 | M.TRANS | 709.18.2929654 | 1 | 19/11/2018 | 121999/2019 |
| KLEIDYR ARAUJO NOGUEIRA ME | GJY-8510 | M.TRANS | 709.18.2893458 | 1 | 05/11/2018 | 105368/2019 |
| KLEIDYR ARAUJO NOGUEIRA ME | GJY-8510 | M.TRANS | 709.18.2893459 | 1 | 05/11/2018 | 105369/2019 |
| KLEIDYR ARAUJO NOGUEIRA ME | GJY-8510 | M.TRANS | 709.18.2893577 | 1 | 05/11/2018 | 105436/2019 |
| KLEIDYR ARAUJO NOGUEIRA ME | GJY-8510 | M.TRANS | 709.18.2893578 | 1 | 05/11/2018 | 105437/2019 |
| KLEIDYR ARAUJO NOGUEIRA ME | GJY-8510 | M.TRANS | 709.18.2893808 | 1 | 05/11/2018 | 105579/2019 |
| KLEIDYR ARAUJO NOGUEIRA ME | GJY-8510 | M.TRANS | 709.18.2894110 | 1 | 05/11/2018 | 105747/2019 |
| KLEIDYR ARAUJO NOGUEIRA ME | GJY-8510 | M.TRANS | 709.18.2894154 | 1 | 05/11/2018 | 105768/2019 |
| KLEIDYR ARAUJO NOGUEIRA ME | GJY-8510 | M.TRANS | 709.18.2894245 | 1 | 05/11/2018 | 105817/2019 |
| KLEIDYR ARAUJO NOGUEIRA ME | GJY-8510 | M.TRANS | 709.18.2894246 | 1 | 05/11/2018 | 105818/2019 |
| KLEIDYR ARAUJO NOGUEIRA ME | GJY-8510 | M.TRANS | 709.18.2894247 | 1 | 05/11/2018 | 105819/2019 |
| KLEIDYR ARAUJO NOGUEIRA ME | GJY-8510 | M.TRANS | 709.18.2896274 | 1 | 05/11/2018 | 106805/2019 |
| KLEIDYR ARAUJO NOGUEIRA ME | GJY-8510 | M.TRANS | 709.18.2896275 | 1 | 05/11/2018 | 106806/2019 |
| KLEIDYR ARAUJO NOGUEIRA ME | GJY-8510 | M.TRANS | 709.18.2913207 | 1 | 07/11/2018 | 114647/2019 |
| KLEIDYR ARAUJO NOGUEIRA ME | GJY-8510 | M.TRANS | 709.18.2913267 | 1 | 07/11/2018 | 114681/2019 |
| KLEIDYR ARAUJO NOGUEIRA ME | GJY-8510 | M.TRANS | 709.18.2913269 | 1 | 07/11/2018 | 114682/2019 |
| KLEIDYR ARAUJO NOGUEIRA ME | GJY-8510 | M.TRANS | 709.18.2915589 | 1 | 07/11/2018 | 115408/2019 |
| KLEIDYR ARAUJO NOGUEIRA ME | GJY-8510 | M.TRANS | 709.18.2915590 | 1 | 07/11/2018 | 115409/2019 |
| KLEIDYR ARAUJO NOGUEIRA ME | GJY-8510 | M.TRANS | 709.18.2915599 | 1 | 07/11/2018 | 115416/2019 |
| KLEIDYR ARAUJO NOGUEIRA ME | GJY-8510 | M.TRANS | 709.18.2915600 | 1 | 07/11/2018 | 115417/2019 |
| KLEIDYR ARAUJO NOGUEIRA ME | GJY-8510 | M.TRANS | 709.18.2915601 | 1 | 07/11/2018 | 115418/2019 |
| KLEIDYR ARAUJO NOGUEIRA ME | GJY-8510 | M.TRANS | 709.18.2915649 | 1 | 07/11/2018 | 115439/2019 |
| KLEIDYR ARAUJO NOGUEIRA ME | GJY-8510 | M.TRANS | 709.18.2915650 | 1 | 07/11/2018 | 115440/2019 |
| KLEIDYR ARAUJO NOGUEIRA ME | GJY-8510 | M.TRANS | 709.18.2915651 | 1 | 07/11/2018 | 115441/2019 |
| KLEIDYR ARAUJO NOGUEIRA ME | GJY-8510 | M.TRANS | 709.18.2915662 | 1 | 07/11/2018 | 115446/2019 |
| KLEIDYR ARAUJO NOGUEIRA ME | GJY-8510 | M.TRANS | 709.18.2915663 | 1 | 07/11/2018 | 115447/2019 |
| KLEIDYR ARAUJO NOGUEIRA ME | GJY-8510 | M.TRANS | 709.18.2915673 | 1 | 07/11/2018 | 115454/2019 |
| KLEIDYR ARAUJO NOGUEIRA ME | GJY-8510 | M.TRANS | 709.18.2915681 | 1 | 07/11/2018 | 115460/2019 |
| KLEIDYR ARAUJO NOGUEIRA ME | GJY-8510 | M.TRANS | 709.18.2915695 | 1 | 07/11/2018 | 115466/2019 |
| KLEIDYR ARAUJO NOGUEIRA ME | GJY-8510 | M.TRANS | 709.18.2915701 | 1 | 07/11/2018 | 115471/2019 |
| KLEIDYR ARAUJO NOGUEIRA ME | GJY-8510 | M.TRANS | 709.18.2915702 | 1 | 07/11/2018 | 115472/2019 |
| KLEIDYR ARAUJO NOGUEIRA ME | GJY-8510 | M.TRANS | 709.18.2915703 | 1 | 07/11/2018 | 115473/2019 |
| KLEIDYR ARAUJO NOGUEIRA ME | GJY-8510 | M.TRANS | 709.18.2915704 | 1 | 07/11/2018 | 115474/2019 |
| KLEIDYR ARAUJO NOGUEIRA ME | GJY-8510 | M.TRANS | 709.18.2915712 | 1 | 07/11/2018 | 115479/2019 |
| KLEIDYR ARAUJO NOGUEIRA ME | GJY-8510 | M.TRANS | 709.18.2915719 | 1 | 07/11/2018 | 115484/2019 |
| KLEIDYR ARAUJO NOGUEIRA ME | GJY-8510 | M.TRANS | 709.18.2915720 | 1 | 07/11/2018 | 115485/2019 |
| KLEIDYR ARAUJO NOGUEIRA ME | GJY-8510 | M.TRANS | 709.18.2915721 | 1 | 07/11/2018 | 115486/2019 |
| KLEIDYR ARAUJO NOGUEIRA ME | GJY-8510 | M.TRANS | 709.18.2915735 | 1 | 07/11/2018 | 115494/2019 |
| KLEIDYR ARAUJO NOGUEIRA ME | GJY-8510 | M.TRANS | 709.18.2915736 | 1 | 07/11/2018 | 115495/2019 |
| KLEIDYR ARAUJO NOGUEIRA ME | GJY-8510 | M.TRANS | 709.18.2915755 | 1 | 07/11/2018 | 115505/2019 |
| KLEIDYR ARAUJO NOGUEIRA ME | GJY-8510 | M.TRANS | 709.18.2915756 | 1 | 07/11/2018 | 115506/2019 |
| KLEIDYR ARAUJO NOGUEIRA ME | GJY-8510 | M.TRANS | 709.18.2915761 | 1 | 07/11/2018 | 115509/2019 |
| KLEIDYR ARAUJO NOGUEIRA ME | GJY-8510 | M.TRANS | 709.18.2929795 | 1 | 19/11/2018 | 122066/2019 |
| KLEIDYR ARAUJO NOGUEIRA ME | GJY-8510 | M.TRANS | 709.18.2929796 | 1 | 19/11/2018 | 122067/2019 |
| KLEIDYR ARAUJO NOGUEIRA ME | GJY-8510 | M.TRANS | 709.18.2943462 | 1 | 28/11/2018 | 128289/2019 |
| KLEIDYR ARAUJO NOGUEIRA ME | GJY-8510 | M.TRANS | 709.18.2943466 | 1 | 28/11/2018 | 128292/2019 |
| KLEIDYR ARAUJO NOGUEIRA ME | GJY-8510 | M.TRANS | 709.18.2943467 | 1 | 28/11/2018 | 128293/2019 |
| KLEIDYR ARAUJO NOGUEIRA ME | GJY-8510 | M.TRANS | 709.18.2943475 | 1 | 28/11/2018 | 128299/2019 |
| KLEIDYR ARAUJO NOGUEIRA ME | GJY-8510 | M.TRANS | 709.18.2943476 | 1 | 28/11/2018 | 128300/2019 |
| KLEIDYR ARAUJO NOGUEIRA ME | GJY-8510 | M.TRANS | 709.18.2943477 | 1 | 28/11/2018 | 128301/2019 |
| KLEIDYR ARAUJO NOGUEIRA ME | GJY-8510 | M.TRANS | 709.18.2943482 | 1 | 28/11/2018 | 128303/2019 |
| KLEIDYR ARAUJO NOGUEIRA ME | GJY-8510 | M.TRANS | 709.18.2943502 | 1 | 28/11/2018 | 128311/2019 |
| KLEIDYR ARAUJO NOGUEIRA ME | GJY-8510 | M.TRANS | 709.18.2943504 | 1 | 28/11/2018 | 128313/2019 |
| KLEIDYR ARAUJO NOGUEIRA ME | GJY-8510 | M.TRANS | 709.18.2943526 | 1 | 28/11/2018 | 128323/2019 |
| KLEIDYR ARAUJO NOGUEIRA ME | GJY-8510 | M.TRANS | 709.18.2943533 | 1 | 28/11/2018 | 128330/2019 |
| KLEIDYR ARAUJO NOGUEIRA ME | GJY-8510 | M.TRANS | 709.18.2943552 | 1 | 28/11/2018 | 128342/2019 |
| KLEIDYR ARAUJO NOGUEIRA ME | GJY-8510 | M.TRANS | 709.18.2943557 | 1 | 28/11/2018 | 128347/2019 |
| KLEIDYR ARAUJO NOGUEIRA ME | GJY-8510 | M.TRANS | 709.18.2943558 | 1 | 28/11/2018 | 128348/2019 |
| KLEIDYR ARAUJO NOGUEIRA ME | GJY-8510 | M.TRANS | 709.18.2943560 | 1 | 28/11/2018 | 128350/2019 |
| KLEIDYR ARAUJO NOGUEIRA ME | GJY-8510 | M.TRANS | 709.18.2943573 | 1 | 28/11/2018 | 128357/2019 |
| KLEIDYR ARAUJO NOGUEIRA ME | GJY-8510 | M.TRANS | 709.18.2943579 | 1 | 28/11/2018 | 128360/2019 |
| KLERYSTON LEITE GUIMARAES | KWM-5349 | M.TRANS | 709.18.2938609 | 1 | 28/11/2018 | 126238/2019 |
| KLESIA PAES LEAL | DCM-0945 | M.TRANS | 709.18.2888891 | 1 | 05/11/2018 | 103317/2019 |
| KLEUTON SANTOS NEVES | DXW-3189 | M.TRANS | 709.18.2900269 | 1 | 05/11/2018 | 108903/2019 |
| KLEVERSON CARLOS DA SILVA | DEH-6401 | M.TRANS | 709.18.2927366 | 1 | 19/11/2018 | 120855/2019 |
| KM BRASIL AGENCIA PUBLICIDADE E ASSESSORIA EI | ETC-9794 | M.TRANS | 709.18.2894911 | 1 | 05/11/2018 | 106173/2019 |
| KM TRANSP RODO DE CARGAS LTDA | HSY-8382 | M.TRANS | 709.18.2895522 | 1 | 05/11/2018 | 106509/2019 |
| KMC ASSESSORIA E MATERIAIS PARA PUBLICIDADE L | EAT-2336 | M.TRANS | 709.18.2888821 | 1 | 05/11/2018 | 103284/2019 |
| KMC ASSESSORIA E MATERIAIS PARA PUBLICIDADE L | EAT-2336 | M.TRANS | 709.18.2898926 | 1 | 05/11/2018 | 108205/2019 |

| | | | | | | |
|---|-----------------|---------|----------------|----|------------|-------------|
| KMC ASSESSORIA E MATERIAIS PARA PUBLICIDADE L | EAT-2336 | M.TRANS | 709.18.2915393 | 1 | 07/11/2018 | 115340/2019 |
| KMC ASSESSORIA E MATERIAIS PARA PUBLICIDADE L | EAT-2336 | M.TRANS | 709.18.2915918 | 1 | 07/11/2018 | 115587/2019 |
| KMC ASSESSORIA E MATERIAIS PARA PUBLICIDADE L | EAT-2336 | M.TRANS | 709.18.2925310 | 1 | 19/11/2018 | 119745/2019 |
| KOBAYASHI HABITACIONAL E COMERCIAL LTDA | 003.041.171.006 | IPU | 101.18.0027695 | 11 | 19/11/2018 | 077304/2019 |
| KOBAYASHI HABITACIONAL E COMERCIAL LTDA | 003.041.171.050 | IPU | 101.18.0027739 | 11 | 19/11/2018 | 077309/2019 |
| KOBAYASHI HABITACIONAL INDL.DO BRASIL LTDA | 020.029.089.008 | IPU | 101.18.0131806 | 11 | 17/11/2018 | 082724/2019 |
| KOCHAB INCORPORADORA LTDA | 002.073.026.203 | IPU | 101.18.0022007 | 11 | 15/11/2018 | 077038/2019 |
| KOCHAB INCORPORADORA LTDA | 002.073.026.236 | IPU | 101.18.0022040 | 11 | 15/11/2018 | 077040/2019 |
| KOCHAB INCORPORADORA LTDA | 002.073.026.255 | IPU | 101.18.0022059 | 11 | 15/11/2018 | 077043/2019 |
| KOICHI HASHIMOTO - ESPOLIO DE | 532.501.033.000 | IPU | 101.18.0227490 | 11 | 15/11/2018 | 089651/2019 |
| KOIKE MATSUMURA OSASCO PERICIAS E VISTORIAS E | HCN-0244 | M.TRANS | 709.18.2943014 | 1 | 28/11/2018 | 128115/2019 |
| KOJI ARIKI | 001.034.016.000 | IPU | 101.18.0006791 | 11 | 16/11/2018 | 076423/2019 |
| KOJI SAKAWA - ESPOLIO | 031.096.006.000 | IPU | 101.18.0183292 | 11 | 19/11/2018 | 085802/2019 |
| KOJI WATANABE | 021.067.010.000 | IPU | 101.18.0141146 | 11 | 18/11/2018 | 083311/2019 |
| KOLBE SISTEMAS S/C LTDA. | 122.989 | ISS | 292.18.2547579 | 1 | 15/11/2018 | 094415/2019 |
| KOLLY S INDUSTRIA E COMERCIO DE PAES LTDA ME | DMU-7792 | M.TRANS | 709.18.2894895 | 1 | 05/11/2018 | 106164/2019 |
| KOLONIA REPRESENTACOES E SERVICOS LTDA - ME | 231.156 | ISS | 292.18.2553888 | 1 | 15/11/2018 | 094577/2019 |
| KONOSHIN TAKAMORI | 010.028.064.000 | IPU | 101.18.0083837 | 11 | 17/11/2018 | 080150/2019 |
| KR TRANSPORTES E LOGISTICA LTDA | BGZ-3252 | M.TRANS | 709.18.2942682 | 1 | 28/11/2018 | 128009/2019 |
| KRAUSER MATTOS MUNHOZ | EIY-8857 | M.TRANS | 709.18.2882072 | 1 | 05/11/2018 | 100487/2019 |
| KREM LIRA DEPOSITO DE GAS LTDA ME | FHF-0887 | M.TRANS | 709.18.2896474 | 1 | 05/11/2018 | 106916/2019 |
| KRM PRIME CONSTRUTORA LTDA ME | 27.091.013.000 | CIP | 105.18.0246621 | 11 | 26/11/2018 | 092243/2019 |
| KRONOS ENERGIA LTDA ME | DZY-8839 | M.TRANS | 709.18.2895966 | 1 | 05/11/2018 | 106680/2019 |
| KS VEICULOS MULTIMARCAS LTDA ME | FXA-3993 | M.TRANS | 709.18.2928492 | 1 | 19/11/2018 | 121396/2019 |
| KSD LANCHONETE LTDA ME | OQW-0105 | M.TRANS | 709.18.2899876 | 1 | 05/11/2018 | 108725/2019 |
| KUI SUNG KIT | 520.103.010.000 | CIP | 105.18.0247915 | 11 | 26/11/2018 | 092537/2019 |
| KUKA ROBTER DO BRASIL LTDA | FRH-6814 | M.TRANS | 709.18.2943216 | 1 | 28/11/2018 | 128186/2019 |
| KULTECH SISTEMAS INFORMATIZADOS LTDA - ME | 225.987 | ISS | 292.18.2563919 | 1 | 15/11/2018 | 094762/2019 |
| KUMON AMERICA DO SUL INSTITUTO DE EDUCACAO LTDA | 260.244 | ISS | 291.18.2558740 | 1 | 15/11/2018 | 094007/2019 |
| KUNIO WATANABE | 012.090.054.066 | IPU | 101.18.0098498 | 11 | 17/11/2018 | 080794/2019 |
| KUNIO WATANABE | 013.010.020.000 | IPU | 101.18.0100383 | 11 | 15/11/2018 | 080854/2019 |
| KV CONSULTORIA E PLANEJAMENTO LTDA | GBD-6560 | M.TRANS | 709.18.2942982 | 1 | 28/11/2018 | 128101/2019 |
| KWR TRANSPORTES LTDA ME | DMW-0741 | M.TRANS | 709.18.2913417 | 1 | 07/11/2018 | 114733/2019 |
| KWR TRANSPORTES LTDA ME | DMW-0741 | M.TRANS | 709.18.2925433 | 1 | 19/11/2018 | 119810/2019 |
| KYU YUL KIM | 626.430.005.000 | IPUTCE | 103.18.0243244 | 11 | 19/11/2018 | 091913/2019 |
| KYU YUL KIM | 626.437.013.000 | IPUTCE | 103.18.0243322 | 11 | 19/11/2018 | 091915/2019 |
| KYVIA BEZERRA MOTA | GCG-9099 | M.TRANS | 709.18.2881800 | 1 | 05/11/2018 | 100358/2019 |
| L & L ADMINISTRACAO DE BENS LIMITADA | 007.006.011.000 | IPU | 101.18.0063812 | 11 | 12/11/2018 | 079518/2019 |
| L ARO ADVOCACIA ME | GHL-8846 | M.TRANS | 709.18.2895323 | 1 | 05/11/2018 | 106392/2019 |
| L ARO ADVOCACIA ME | GGK-5066 | M.TRANS | 709.18.2913568 | 1 | 07/11/2018 | 114780/2019 |
| L C P TRANSPORTADORA LTDA ME | FFF-0188 | M.TRANS | 709.18.2932553 | 1 | 19/11/2018 | 123748/2019 |
| L E M FRITAS LTDA EPP | FOZ-5435 | M.TRANS | 709.18.2941941 | 1 | 28/11/2018 | 127777/2019 |
| L E PIMENTEL CURSOS LIVRES LTDA | GEG-6520 | M.TRANS | 709.18.2944670 | 1 | 28/11/2018 | 128793/2019 |
| L GUEDES DA SILVA IND E COM DE PLASTICOS LTD | CPQ-9122 | M.TRANS | 709.18.2885089 | 1 | 05/11/2018 | 101722/2019 |
| L H ESCOLA DE PROFISSOES LTDA | FAY-5151 | M.TRANS | 709.18.2901051 | 1 | 05/11/2018 | 109282/2019 |
| L H KRUS ASSESSORIA ME | DWJ-2965 | M.TRANS | 709.18.2915325 | 1 | 07/11/2018 | 115315/2019 |
| L LOURENCO TERCEIRIZACAO DE MAO DE OBRA LTDA | EZK-6440 | M.TRANS | 709.18.2896929 | 1 | 05/11/2018 | 107096/2019 |
| L LOURENCO TERCEIRIZACAO DE MAO DE OBRA LTDA | EZK-6440 | M.TRANS | 709.18.2914197 | 1 | 07/11/2018 | 114974/2019 |
| L LOURENCO TERCEIRIZACAO DE MAO DE OBRA LTDA | EZK-6440 | M.TRANS | 709.18.2916626 | 1 | 07/11/2018 | 115855/2019 |
| L LOURENCO TERCEIRIZACAO DE MAO DE OBRA LTDA | EZK-6440 | M.TRANS | 709.18.2916630 | 1 | 07/11/2018 | 115859/2019 |
| L LOURENCO TERCEIRIZACAO DE MAO DE OBRA LTDA | EZK-6440 | M.TRANS | 709.18.2937217 | 1 | 21/11/2018 | 125869/2019 |
| L LOURENCO TERCEIRIZACAO DE MAO DE OBRA LTDA | EZK-6440 | M.TRANS | 709.18.2938523 | 1 | 28/11/2018 | 126191/2019 |
| L LOURENCO TERCEIRIZACAO DE MAO DE OBRA LTDA | EZK-6440 | M.TRANS | 709.18.2943952 | 1 | 28/11/2018 | 128532/2019 |
| L M SERVIOS EIRELI LTDA | FKZ-7698 | M.TRANS | 709.18.2942025 | 1 | 28/11/2018 | 127810/2019 |
| L P BAR E LANCHONETE LTDA | 264.046 | TFFP/FX | 406.18.2751676 | 4 | 05/11/2018 | 094885/2019 |
| L R RODRIGUES COMERCIO ME | FWH-9939 | M.TRANS | 709.18.2902604 | 1 | 05/11/2018 | 109996/2019 |
| L V TORRECILHAS SOC IND DE ADVOCACIA | GBC-5954 | M.TRANS | 709.18.2896411 | 1 | 05/11/2018 | 106878/2019 |
| L V TORRECILHAS SOC IND DE ADVOCACIA | GBC-5954 | M.TRANS | 709.18.2915980 | 1 | 07/11/2018 | 115613/2019 |
| L V TORRECILHAS SOC IND DE ADVOCACIA | GBC-5954 | M.TRANS | 709.18.2917103 | 1 | 07/11/2018 | 115982/2019 |
| L.A. SERVICOS MEDICOS LTDA - ME | 145.590 | ISS | 292.18.2562731 | 1 | 15/11/2018 | 094722/2019 |
| L.A.S. COMERCIO DE METAIS LTDA. EPP | 138.802 | ISS | 292.18.2559855 | 1 | 15/11/2018 | 094687/2019 |
| L.E. DA SILVA TRANSPORTES - ME | 232.290 | ISS | 292.18.2555398 | 1 | 15/11/2018 | 094601/2019 |
| L.F. DE FRANCA ACABAMENTOS | 265.168 | TFFP/FX | 406.18.2824966 | 3 | 19/11/2018 | 094950/2019 |
| L.RIBEIRO CONSULTORIA DE INFORMATICA LTDA. | 168.528 | ISS | 292.18.2547601 | 1 | 15/11/2018 | 094417/2019 |
| L.T.R. L T R S S. LTDA | BBE-0445 | M.TRANS | 709.18.2926654 | 1 | 19/11/2018 | 120533/2019 |
| L.T.R. LONG TERM RENTAL | BBF-0227 | M.TRANS | 709.18.2885728 | 1 | 05/11/2018 | 101963/2019 |
| L.T.R. LONG TERM RENTAL S.S. LTDA EPP | BBL-0276 | M.TRANS | 709.18.2914945 | 1 | 07/11/2018 | 115200/2019 |
| L.T.R. LONG TERM RENTAL S.S. LTDA EPP | BBL-0276 | M.TRANS | 709.18.2914970 | 1 | 07/11/2018 | 115210/2019 |
| L.T.R. LONG TERM RENTAL S.S. LTDA EPP | BBL-0276 | M.TRANS | 709.18.2942512 | 1 | 28/11/2018 | 127956/2019 |
| L12 EIRELI | FRY-3445 | M.TRANS | 709.18.2915060 | 1 | 07/11/2018 | 115240/2019 |
| LA CAMPOS REPRESENTACOES COMERCIAL LTDA | FWL-8056 | M.TRANS | 709.18.2876281 | 1 | 05/11/2018 | 098125/2019 |
| LABCLIM DIAGNOSTICOS LABORATORIAIS LTDA | 200.295 | COL.LX | 710.18.0255716 | 9 | 27/11/2018 | 129657/2019 |
| LABNOVA COMERCIO E SERVICO LTDA ME | EUT-9622 | M.TRANS | 709.18.2896666 | 1 | 05/11/2018 | 107002/2019 |
| LABOR CLEAN COM DE PROD DE LIMPEZA LTDA ME | JOL-8391 | M.TRANS | 709.18.2872111 | 1 | 05/11/2018 | 096376/2019 |
| LABOR CLEAN COM DE PROD DE LIMPEZA LTDA ME | CZU-1457 | M.TRANS | 709.18.2874634 | 1 | 05/11/2018 | 097463/2019 |
| LABOR. PAT. CLIN. DR HELIO LIMA LTDA | 096.395 | COL.LX | 710.18.0255365 | 9 | 27/11/2018 | 129597/2019 |
| LABORGRAF ARTES GRAFICAS LTDA | EMY-0522 | M.TRANS | 709.18.2926054 | 1 | 19/11/2018 | 120218/2019 |
| LACELES FERREIRA LIMA | 533.318.032.000 | IPU | 101.18.0233016 | 11 | 18/11/2018 | 090261/2019 |
| LACERDA SISTEMAS DE ENERGIA LTDA | FZS-9294 | M.TRANS | 709.18.2908999 | 1 | 05/11/2018 | 112900/2019 |
| LACY FERREIRA BARBOSA FILHO | EFB-1538 | M.TRANS | 709.18.2874252 | 1 | 05/11/2018 | 097310/2019 |
| LADDER AUTOMACAO INDUSTRIAL LTDA | FRF-5151 | M.TRANS | 709.18.2945105 | 1 | 28/11/2018 | 128992/2019 |
| LADISLAU ANTONIO SMANIOTTI EPP | OWX-0261 | M.TRANS | 709.18.2943144 | 1 | 28/11/2018 | 128158/2019 |
| LADISLAU BUENO DOS SANTOS | 027.088.021.000 | IPU | 101.18.0166121 | 11 | 20/11/2018 | 084809/2019 |
| LADISLAU DE ANDRADE | 029.012.066.000 | IPU | 101.18.0169583 | 11 | 16/11/2018 | 085016/2019 |
| LADISLENE GOUVEA DE LARA | OXH-8026 | M.TRANS | 709.18.2883343 | 1 | 05/11/2018 | 101012/2019 |
| LADJANE PINTO DA SILVA | FBZ-7899 | M.TRANS | 709.18.2937171 | 1 | 21/11/2018 | 125839/2019 |
| LAECIO FERREIRA DE SOUSA | 026.084.023.000 | IPU | 101.18.0161999 | 11 | 12/11/2018 | 084538/2019 |
| LAECIO JORGE NASCIMENTO | 024.019.131.065 | IPU | 101.18.0148505 | 11 | 17/11/2018 | 083762/2019 |
| LAEL PEREIRA DE SOUZA | FIK-7274 | M.TRANS | 709.18.2877892 | 1 | 05/11/2018 | 098766/2019 |
| LAERCIO ALVES GONCALVES | 024.061.074.017 | IPU | 101.18.0151413 | 11 | 17/11/2018 | 083992/2019 |
| LAERCIO ARISTEU DOS SANTOS | ERM-4950 | M.TRANS | 709.18.2940436 | 1 | 28/11/2018 | 127143/2019 |
| LAERCIO AUGUSTO DA SILVA | 006.004.071.001 | IPU | 101.18.0053636 | 11 | 16/11/2018 | 078998/2019 |

| | | | | | | |
|---|-----------------|---------|----------------|----|------------|-------------|
| LAERCIO AUGUSTO RAMOS | 533.231.005.000 | IPU | 101.18.0231838 | 11 | 18/11/2018 | 090113/2019 |
| LAERCIO BARBIERI | HFI-7417 | M.TRANS | 709.18.2892987 | 1 | 05/11/2018 | 105147/2019 |
| LAERCIO BERNARDINO DA SILVA | 016.015.128.046 | IPU | 101.18.0114357 | 11 | 20/11/2018 | 081703/2019 |
| LAERCIO BEZERRA DA SILVA | 031.141.018.000 | IPU | 101.18.0185169 | 11 | 19/11/2018 | 085913/2019 |
| LAERCIO BOVO | 023.050.113.000 | IPU | 101.18.0145141 | 11 | 12/11/2018 | 083561/2019 |
| LAERCIO CANDIDO RUIZ | 019.033.042.000 | IPU | 101.18.0128856 | 11 | 18/11/2018 | 082495/2019 |
| LAERCIO CORTES | OSL-0755 | M.TRANS | 709.18.2920035 | 1 | 07/11/2018 | 117393/2019 |
| LAERCIO DA SILVA OLIVEIRA | CIP-3601 | M.TRANS | 709.18.2906081 | 1 | 05/11/2018 | 111509/2019 |
| LAERCIO DE CAMPOS | DAI-5242 | M.TRANS | 709.18.2899360 | 1 | 05/11/2018 | 108476/2019 |
| LAERCIO DE CAMPOS | DAI-5242 | M.TRANS | 709.18.2918070 | 1 | 07/11/2018 | 116510/2019 |
| LAERCIO DE SIQUEIRA CRUZ | 155.102 | ISS | 292.18.2550056 | 1 | 15/11/2018 | 094494/2019 |
| LAERCIO DE SOUZA | 532.101.062.013 | IPU | 101.18.0225022 | 11 | 15/11/2018 | 089287/2019 |
| LAERCIO DONIZETTI VIANNA | 002.035.133.043 | IPU | 101.18.0018240 | 11 | 15/11/2018 | 076856/2019 |
| LAERCIO DOS SANTOS MOREIRA | EEG-4871 | M.TRANS | 709.18.2935545 | 1 | 21/11/2018 | 125050/2019 |
| LAERCIO ELIZEU DE SOUZA | EBF-6945 | M.TRANS | 709.18.2898275 | 1 | 05/11/2018 | 107819/2019 |
| LAERCIO ELIZEU DE SOUZA | BJA-2571 | M.TRANS | 709.18.2930257 | 1 | 19/11/2018 | 122392/2019 |
| LAERCIO FERREIRA CAMPOS | CEM-1247 | M.TRANS | 709.18.2928664 | 1 | 19/11/2018 | 121473/2019 |
| LAERCIO LUIZ DOS SANTOS | FRV-9088 | M.TRANS | 709.18.2899960 | 1 | 05/11/2018 | 108755/2019 |
| LAERCIO OLIVEIRA DA SILVA | GHB-0829 | M.TRANS | 709.18.2924550 | 1 | 19/11/2018 | 119297/2019 |
| LAERCIO PEREIRA DA SILVA - ESPOLIO | 512.008.027.000 | IPU | 101.18.0202223 | 11 | 16/11/2018 | 087287/2019 |
| LAERCIO PERINELLI | FHE-7663 | M.TRANS | 709.18.2872071 | 1 | 05/11/2018 | 096362/2019 |
| LAERCIO SCABAR FERRAO DA SILVA | ELF-5950 | M.TRANS | 709.18.2876620 | 1 | 05/11/2018 | 098256/2019 |
| LAERCIO SOARES DE MELO | EHB-1383 | M.TRANS | 709.18.2884450 | 1 | 05/11/2018 | 101479/2019 |
| LAERCIO SOUZA SILVA | EMU-0232 | M.TRANS | 709.18.2934982 | 1 | 19/11/2018 | 124905/2019 |
| LAERCIO TOME DE TORRES | EYQ-9746 | M.TRANS | 709.18.2878977 | 1 | 05/11/2018 | 099231/2019 |
| LAERCIO TOME DE TORRES | EYQ-9746 | M.TRANS | 709.18.2912638 | 1 | 07/11/2018 | 114390/2019 |
| LAERCIO VITOR MACHADO | CZM-7300 | M.TRANS | 709.18.2924648 | 1 | 19/11/2018 | 119352/2019 |
| LAERCIO ZERLOTINI DE ALMEIDA | | PP/FUNE | 702.18.4006004 | 1 | 12/11/2018 | 095319/2019 |
| LAERCIO ZERLOTINI DE ALMEIDA | | PP/FUNE | 702.18.4006005 | 1 | 12/11/2018 | 095320/2019 |
| LAERTE ELIAS DA SILVA | 521.400.033.069 | CIP | 105.18.0248086 | 11 | 26/11/2018 | 092599/2019 |
| LAERTE FERNANDES DA SILVA | 016.064.027.008 | IPU | 101.18.0116882 | 11 | 12/11/2018 | 081828/2019 |
| LAERTE FERNANDES DOS SANTOS | CJJ-0742 | M.TRANS | 709.18.2884997 | 1 | 05/11/2018 | 101695/2019 |
| LAERTE FERRARI | 010.038.091.031 | IPU | 101.18.0085344 | 11 | 17/11/2018 | 080234/2019 |
| LAERTE LUIZ DA COSTA POMBO | 227.554 | TX/PPUB | 708.18.2618034 | 4 | 01/11/2018 | 095935/2019 |
| LAERTE PEIXOTO | EAS-6383 | M.TRANS | 709.18.2886454 | 1 | 05/11/2018 | 102265/2019 |
| LAERTE PEREIRA DA SILVA | EMN-0046 | M.TRANS | 709.18.2934126 | 1 | 19/11/2018 | 124474/2019 |
| LAERTE SANTOS DE ALMEIDA | FDB-1040 | M.TRANS | 709.18.2929595 | 1 | 19/11/2018 | 121961/2019 |
| LAERTES TERRA DE OLIVEIRA | 031.139.008.000 | IPU | 101.18.0185108 | 11 | 19/11/2018 | 085905/2019 |
| LAERTHYS DA SILVA-ESPOLIO | 018.040.103.910 | IPU | 101.18.0123265 | 11 | 19/11/2018 | 082156/2019 |
| LAERTHYS DA SILVA-ESPOLIO | 018.040.103.910 | IPU | 101.18.2770846 | 4 | 28/11/2018 | 091458/2019 |
| LAFAIETE VICENTE PEREIRA | CCI-9480 | M.TRANS | 709.18.2898337 | 1 | 05/11/2018 | 107857/2019 |
| LAFAIETE VICENTE PEREIRA | CCI-9480 | M.TRANS | 709.18.2903382 | 1 | 05/11/2018 | 110383/2019 |
| LAFAYETE JOAO ANDRADE ALVES DE SANTANA | 027.065.013.000 | IPU | 101.18.0165254 | 11 | 15/11/2018 | 084750/2019 |
| LAFER COMERCIO DE BEBIDAS LTDA EPP | EMM-8466 | M.TRANS | 709.18.2913964 | 1 | 07/11/2018 | 114900/2019 |
| LAG MARTINS SERVICOS ADMINISTRATIVOS E CONTAB | FMC-6874 | M.TRANS | 709.18.2896460 | 1 | 05/11/2018 | 106910/2019 |
| LAG SERVICE LTDA ME | AZZ-9658 | M.TRANS | 709.18.2916857 | 1 | 07/11/2018 | 115917/2019 |
| LAILA JAMIL MOHAMED FAKIH | FFH-0613 | M.TRANS | 709.18.2897253 | 1 | 05/11/2018 | 107202/2019 |
| LAILA LEONARDO GOMES | AOF-0848 | M.TRANS | 709.18.2898494 | 1 | 05/11/2018 | 107959/2019 |
| LAIM BEGGIANI | DSX-5429 | M.TRANS | 709.18.2930492 | 1 | 19/11/2018 | 122572/2019 |
| LAIO PEREIRA | EDC-5053 | M.TRANS | 709.18.2912292 | 1 | 07/11/2018 | 114231/2019 |
| LAIR JOAQUIM DE OLIVEIRA NETO | FHE-8986 | M.TRANS | 709.18.2900265 | 1 | 05/11/2018 | 108901/2019 |
| LAIR JOAQUIM DE OLIVEIRA NETO | FHE-8986 | M.TRANS | 709.18.2940259 | 1 | 28/11/2018 | 127049/2019 |
| LAIR RODRIGO SOUZA DA SILVA | DKK-2408 | M.TRANS | 709.18.2921384 | 1 | 19/11/2018 | 117735/2019 |
| LAIRSON DE OLIVEIRA | 002.038.006.000 | IPU | 101.18.0018425 | 11 | 15/11/2018 | 076867/2019 |
| LAIS ALVES MANGUEIRA | APH-9642 | M.TRANS | 709.18.2885454 | 1 | 05/11/2018 | 101848/2019 |
| LAIS BEZERRA RODRIGUES DE SOUSA | DNI-1685 | M.TRANS | 709.18.2939229 | 1 | 28/11/2018 | 126554/2019 |
| LAIS CASEMIRA DE SOUZA | FGW-7863 | M.TRANS | 709.18.2889595 | 1 | 05/11/2018 | 103612/2019 |
| LAIS CRISTINA GOMES NAGAKI | FRX-7224 | M.TRANS | 709.18.2873401 | 1 | 05/11/2018 | 096924/2019 |
| LAIS CRISTINA SANTOS COSTA | FSZ-9236 | M.TRANS | 709.18.2908890 | 1 | 05/11/2018 | 112848/2019 |
| LAIS DA ROCHA SILVA | 017.024.056.110 | IPU | 101.18.0119089 | 11 | 12/11/2018 | 081930/2019 |
| LAIS DE SOUZA BRITO EGYDIO | ENL-4849 | M.TRANS | 709.18.2945225 | 1 | 28/11/2018 | 129054/2019 |
| LAIS ILVO VIEIRA BONIFACIO | CSW-5045 | M.TRANS | 709.18.2897782 | 1 | 05/11/2018 | 107513/2019 |
| LAIS LOPES SOUZA | MRX-1681 | M.TRANS | 709.18.2902392 | 1 | 05/11/2018 | 109902/2019 |
| LAIS LOPES SOUZA | MRX-1681 | M.TRANS | 709.18.2902476 | 1 | 05/11/2018 | 109943/2019 |
| LAIS LOPES SOUZA | MRX-1681 | M.TRANS | 709.18.2903558 | 1 | 05/11/2018 | 110475/2019 |
| LAIS LOPES SOUZA | MRX-1681 | M.TRANS | 709.18.2918957 | 1 | 07/11/2018 | 116947/2019 |
| LAIS LOPES SOUZA | AGE-4557 | M.TRANS | 709.18.2931462 | 1 | 19/11/2018 | 123136/2019 |
| LAIS LOPES SOUZA | AGE-4557 | M.TRANS | 709.18.2931678 | 1 | 19/11/2018 | 123259/2019 |
| LAIS LOPES SOUZA | MRX-1681 | M.TRANS | 709.18.2933176 | 1 | 19/11/2018 | 124055/2019 |
| LAIS MOREIRA PEREIRA | IKS-4031 | M.TRANS | 709.18.2917534 | 1 | 07/11/2018 | 116236/2019 |
| LAIS MOTA BACHIEGA | GAZ-6846 | M.TRANS | 709.18.2929133 | 1 | 19/11/2018 | 121690/2019 |
| LAIS MOTA DE OLIVEIRA | DIN-8671 | M.TRANS | 709.18.2899552 | 1 | 05/11/2018 | 108584/2019 |
| LAIS NASCIMENTO SANTOS MOIZES | EIP-5546 | M.TRANS | 709.18.2918000 | 1 | 07/11/2018 | 116475/2019 |
| LAIS SILVESTRINI FERNANDES PEREIRA | | PP/FUNE | 702.18.4004717 | 3 | 09/11/2018 | 095276/2019 |
| LAIS THAMIREZ SANTOS | EGN-0123 | M.TRANS | 709.18.2933941 | 1 | 19/11/2018 | 124372/2019 |
| LAIU MARTINS DA SILVA | CIO-0617 | M.TRANS | 709.18.2900925 | 1 | 05/11/2018 | 109220/2019 |
| LAIZ DE SOUZA AUGUSTO | 027.012.039.023 | IPU | 101.18.0163230 | 11 | 15/11/2018 | 084636/2019 |
| LAIZIR CARNEIRO MARTINS | 534.156.013.000 | IPU | 101.18.0237328 | 11 | 18/11/2018 | 090748/2019 |
| LAJINHA AGROPECURIA DE ITAPUI LTDA | ERY-8359 | M.TRANS | 709.18.2895354 | 1 | 05/11/2018 | 106408/2019 |
| LAMAIRE SOUZA DE BRITO | GFE-9442 | M.TRANS | 709.18.2911991 | 1 | 07/11/2018 | 114095/2019 |
| LAMAR INDUSTRIAS QUIMICAS LTDA | 522.105.017.000 | IPU | 101.18.0214099 | 11 | 12/11/2018 | 088240/2019 |
| LAMARTINE SANT ANNA | 012.037.046.007 | IPU | 101.18.0095524 | 11 | 17/11/2018 | 080645/2019 |
| LANA DE SOUZA NOGUEIRA SALGUEIRO | DXC-7622 | M.TRANS | 709.18.2904606 | 1 | 05/11/2018 | 110904/2019 |
| LANA DE SOUZA NOGUEIRA SALGUEIRO | DXC-7622 | M.TRANS | 709.18.2937467 | 1 | 21/11/2018 | 125981/2019 |
| LANA JESSICA LOPES SILVA | GEF-7489 | M.TRANS | 709.18.2925244 | 1 | 19/11/2018 | 119705/2019 |
| LANALLY FERNANDA GOMES CRUZ | DMW-6687 | M.TRANS | 709.18.2898544 | 1 | 05/11/2018 | 107991/2019 |
| LANALLY FERNANDA GOMES CRUZ | DMW-6687 | M.TRANS | 709.18.2899042 | 1 | 05/11/2018 | 108279/2019 |
| LANCHONETE BORBA CHIPS EIRELI | FNG-5523 | M.TRANS | 709.18.2943208 | 1 | 28/11/2018 | 128182/2019 |
| LANCHONETE BORBA CHIPS EIRELI EPP | NVC-5117 | M.TRANS | 709.18.2944582 | 1 | 28/11/2018 | 128776/2019 |
| LANCHONETE CABRAL | GCA-6316 | M.TRANS | 709.18.2879672 | 1 | 05/11/2018 | 099507/2019 |
| LANCHONETE CABRAL | GCA-6316 | M.TRANS | 709.18.2884058 | 1 | 05/11/2018 | 101306/2019 |
| LANCHONETE E RESTAURANTE DEIDAME | EMT-1229 | M.TRANS | 709.18.2890107 | 1 | 05/11/2018 | 103847/2019 |

| | | | | | | |
|---|-----------------|---------|----------------|----|------------|-------------|
| LANCHONETE E RESTAURANTE DEIDAME | EMT-1229 | M.TRANS | 709.18.2942813 | 1 | 28/11/2018 | 128051/2019 |
| LANCHONETE E RESTAURANTE DEIDAMI LTDA ME | FLO-5396 | M.TRANS | 709.18.2888282 | 1 | 05/11/2018 | 103056/2019 |
| LANCHONETE E RESTAURANTE DEIDAMI LTDA ME | FLO-5396 | M.TRANS | 709.18.2896326 | 1 | 05/11/2018 | 106828/2019 |
| LANCHONETE E RESTAURANTE DEIDAMI LTDA ME | FLO-5396 | M.TRANS | 709.18.2897160 | 1 | 05/11/2018 | 107175/2019 |
| LANCHONETE E RESTAURANTE DEIDAMI LTDA ME | FLO-5396 | M.TRANS | 709.18.2903400 | 1 | 05/11/2018 | 110391/2019 |
| LANCHONETE E RESTAURANTE DEIDAMI LTDA ME | FLO-5396 | M.TRANS | 709.18.2906470 | 1 | 05/11/2018 | 111694/2019 |
| LANCHONETE E RESTAURANTE DEIDAMI LTDA ME | FLO-5396 | M.TRANS | 709.18.2911430 | 1 | 07/11/2018 | 113863/2019 |
| LANCHONETE E RESTAURANTE DEIDAMI LTDA ME | FLO-5396 | M.TRANS | 709.18.2943842 | 1 | 28/11/2018 | 128492/2019 |
| LANCHONETE E RESTAURANTE NOVA FLOR DA MARECHA | FMA-0451 | M.TRANS | 709.18.2943815 | 1 | 28/11/2018 | 128478/2019 |
| LANCHONETE E RESTAURANTE POUPA GRILL LTDA-EPP | 219.482 | ISS | 291.18.2565569 | 1 | 15/11/2018 | 094082/2019 |
| LANCHONETE JOTA BURGER LTDA ME | GAD-6458 | M.TRANS | 709.18.2942040 | 1 | 28/11/2018 | 127815/2019 |
| LANCHONETE LUZ DO DIA LTDA EPP | FWM-7151 | M.TRANS | 709.18.2891814 | 1 | 05/11/2018 | 104574/2019 |
| LANCHONETE PARADA DO CALCADAO LTDA ME | CTC-1314 | M.TRANS | 709.18.2913692 | 1 | 07/11/2018 | 114824/2019 |
| LANCHONETE VIVALDI LTDA - ME | 111.464 | ISS | 291.18.2553093 | 1 | 15/11/2018 | 093963/2019 |
| LAND EMPREENDIMENTOS IMOBILIARIOS LTDA | FIP-0769 | M.TRANS | 709.18.2899053 | 1 | 05/11/2018 | 108283/2019 |
| LAND EMPREENDIMENTOS IMOBILIARIOS LTDA. | | ISS CC | 705.18.2730540 | 5 | 21/11/2018 | 095606/2019 |
| LAR DO ANCIAO DE DIADEMA | ETS-6598 | M.TRANS | 709.18.2915297 | 1 | 07/11/2018 | 115305/2019 |
| LARA ADRIANA RAMOS DE SOUZA | DYD-8470 | M.TRANS | 709.18.2941170 | 1 | 28/11/2018 | 127471/2019 |
| LARA CENTRAL DE TRATAMENTO DE RESIDUOS LTDA | FLT-0761 | M.TRANS | 709.18.2916320 | 1 | 07/11/2018 | 115742/2019 |
| LARA MARSON MACHADO | FDK-7179 | M.TRANS | 709.18.2921143 | 1 | 19/11/2018 | 117628/2019 |
| LARA VICENTE TELLINI NISHIOKA | 009.003.032.015 | IPTU | 101.18.0077327 | 11 | 19/11/2018 | 079901/2019 |
| LARCKY SOCIEDADE DE CREDITO IMOBILIARIO S/A | 024.015.056.273 | IPTU | 101.18.0147554 | 11 | 17/11/2018 | 083684/2019 |
| LARCKY SOCIEDADE DE CREDITO IMOBILIARIO S/A | 024.015.056.599 | IPTU | 101.18.0147880 | 11 | 17/11/2018 | 083710/2019 |
| LARICA DOS SANTOS CHAVES | DIW-2014 | M.TRANS | 709.18.2938847 | 1 | 28/11/2018 | 126350/2019 |
| LARISSA ACCICA BERTHO SIRACHI | CPP-3019 | M.TRANS | 709.18.2941289 | 1 | 28/11/2018 | 127543/2019 |
| LARISSA AUGUSTA ORLANDI | EAT-0756 | M.TRANS | 709.18.2881331 | 1 | 05/11/2018 | 100174/2019 |
| LARISSA BARROS FAGUNDES | FWH-2746 | M.TRANS | 709.18.2929578 | 1 | 19/11/2018 | 121951/2019 |
| LARISSA BARROS FAGUNDES | FWH-2746 | M.TRANS | 709.18.2931100 | 1 | 19/11/2018 | 122916/2019 |
| LARISSA BEATRIZ BATISTA SOARES | ERX-5060 | M.TRANS | 709.18.2921188 | 1 | 19/11/2018 | 117651/2019 |
| LARISSA DA ROCHA | ECR-5601 | M.TRANS | 709.18.2922417 | 1 | 19/11/2018 | 118198/2019 |
| LARISSA DE ARAUJO VALERIO | FFN-9476 | M.TRANS | 709.18.2912592 | 1 | 07/11/2018 | 114364/2019 |
| LARISSA DIAS DE SOUZA | FXO-2097 | M.TRANS | 709.18.2925892 | 1 | 19/11/2018 | 120114/2019 |
| LARISSA DOS SANTOS | 001.123.069.053 | IPTU | 101.18.0015161 | 11 | 16/11/2018 | 076742/2019 |
| LARISSA ELENA DA SILVA | EOS-8717 | M.TRANS | 709.18.2885316 | 1 | 05/11/2018 | 101802/2019 |
| LARISSA F CAJANO SERVICOS E TRANSP ME | FFN-5755 | M.TRANS | 709.18.2912753 | 1 | 07/11/2018 | 114438/2019 |
| LARISSA F CAJANO SERVICOS E TRANSP ME | FFN-5755 | M.TRANS | 709.18.2916422 | 1 | 07/11/2018 | 115788/2019 |
| LARISSA FERNANDA CATARINO | 003.021.045.008 | IPTU | 101.18.0026416 | 11 | 19/11/2018 | 077238/2019 |
| LARISSA FERNANDA SILVA ARANTES | EMV-4411 | M.TRANS | 709.18.2930333 | 1 | 19/11/2018 | 122444/2019 |
| LARISSA FERNANDES MARIN | AOP-5071 | M.TRANS | 709.18.2929308 | 1 | 19/11/2018 | 121773/2019 |
| LARISSA FUDOLI PEREIRA | CVS-4112 | M.TRANS | 709.18.2890167 | 1 | 05/11/2018 | 103870/2019 |
| LARISSA GOMES DA SILVA | FAO-5484 | M.TRANS | 709.18.2891454 | 1 | 05/11/2018 | 104418/2019 |
| LARISSA LANE ALVES SILVA | EGH-8694 | M.TRANS | 709.18.2933831 | 1 | 19/11/2018 | 124309/2019 |
| LARISSA MACHADO OLIVEIRA SANTANA | EJH-4866 | M.TRANS | 709.18.2930038 | 1 | 19/11/2018 | 122212/2019 |
| LARISSA MARCANDALLI DELIBERAI | FJZ-8982 | M.TRANS | 709.18.2881301 | 1 | 05/11/2018 | 100159/2019 |
| LARISSA MARIA PACHON | 002.077.005.052 | IPTU | 101.18.0023471 | 11 | 15/11/2018 | 077132/2019 |
| LARISSA MARIANA AYDE | FLM-8582 | M.TRANS | 709.18.2872954 | 1 | 05/11/2018 | 096739/2019 |
| LARISSA MARTINS FONSECA | FBQ-2216 | M.TRANS | 709.18.2875702 | 1 | 05/11/2018 | 097917/2019 |
| LARISSA MARTINS FONSECA | FBQ-2216 | M.TRANS | 709.18.2887115 | 1 | 05/11/2018 | 102539/2019 |
| LARISSA MEDURI PINTO | GJS-6782 | M.TRANS | 709.18.2918474 | 1 | 07/11/2018 | 116713/2019 |
| LARISSA MORO | FTA-2379 | M.TRANS | 709.18.2937756 | 1 | 21/11/2018 | 126112/2019 |
| LARISSA PEREIRA DA SILVA | DGD-4232 | M.TRANS | 709.18.2872000 | 1 | 05/11/2018 | 096329/2019 |
| LARISSA REZENDE DA SILVA | FNV-8915 | M.TRANS | 709.18.2883121 | 1 | 05/11/2018 | 100932/2019 |
| LARISSA SANTOS DE FARIA | EPO-0615 | M.TRANS | 709.18.2918236 | 1 | 07/11/2018 | 116608/2019 |
| LARISSA YUKARI HINATA | ETV-2572 | M.TRANS | 709.18.2902226 | 1 | 05/11/2018 | 109819/2019 |
| LARISSA GABRIELLE TEIXEIRA DOS SANTOS | NIR-1358 | M.TRANS | 709.18.2880069 | 1 | 05/11/2018 | 099654/2019 |
| LART MOVEIS E DECORACOES LTDA EPP | CMA-5545 | M.TRANS | 709.18.2877909 | 1 | 05/11/2018 | 098774/2019 |
| LART MOVEIS E DECORACOES LTDA EPP | CMA-5545 | M.TRANS | 709.18.2880142 | 1 | 05/11/2018 | 099678/2019 |
| LART MOVEIS E DECORACOES LTDA EPP | CMA-5545 | M.TRANS | 709.18.2915909 | 1 | 07/11/2018 | 115583/2019 |
| LART MOVEIS E DECORACOES LTDA EPP | CMA-5545 | M.TRANS | 709.18.2916336 | 1 | 07/11/2018 | 115750/2019 |
| LART MOVEIS E DECORACOES LTDA EPP | CMA-5545 | M.TRANS | 709.18.2918007 | 1 | 07/11/2018 | 116479/2019 |
| LART MOVEIS E DECORACOES LTDA EPP | CMA-5545 | M.TRANS | 709.18.2935096 | 1 | 19/11/2018 | 124968/2019 |
| LART MOVEIS E DECORACOES LTDA EPP | CMA-5545 | M.TRANS | 709.18.2943820 | 1 | 28/11/2018 | 128480/2019 |
| LART PRIME COMERCIO DE MOVEIS LTDA | FIX-9877 | M.TRANS | 709.18.2918878 | 1 | 07/11/2018 | 116904/2019 |
| LART PRIME COMERCIO DE MOVEIS LTDA | FIX-9877 | M.TRANS | 709.18.2921754 | 1 | 19/11/2018 | 117879/2019 |
| LART PRIME COMERCIO DE MOVEIS LTDA EPP | FDW-0014 | M.TRANS | 709.18.2944347 | 1 | 28/11/2018 | 128695/2019 |
| LARYSSA CARVALHO RODRIGUES | 512.017.018.073 | IPTU | 101.18.0202886 | 11 | 16/11/2018 | 087336/2019 |
| LASERLOG SERVICOS LTDA MG | FTF-6641 | M.TRANS | 709.18.2894367 | 1 | 05/11/2018 | 105888/2019 |
| LASLA SARDJA DOS SANTOS DE OLIVEIRA | DZU-7934 | M.TRANS | 709.18.2878784 | 1 | 05/11/2018 | 099145/2019 |
| LASLO SARAPKA - ESPOLIO | 019.029.023.000 | IPTU | 101.18.0128438 | 11 | 18/11/2018 | 082467/2019 |
| LASLO SARAPKA - ESPOLIO | 019.029.024.000 | IPTU | 101.18.0128439 | 11 | 18/11/2018 | 082468/2019 |
| LATICINIOS BAR E COM. DE AGUAS FLORIDA LTDA. ME | 110.584 | ISS | 292.18.2553236 | 1 | 15/10/2018 | 094567/2019 |
| LATICINIOS BAR E COM. DE AGUAS FLORIDA LTDA. ME | 110.584 | ISS | 292.18.2553243 | 1 | 15/11/2018 | 094568/2019 |
| LATICINIOS LUSO BRASILEIRO LTDA | FGP-0522 | M.TRANS | 709.18.2887595 | 1 | 05/11/2018 | 102745/2019 |
| LATICINIOS TIROLEZ LTDA | MHR-0644 | M.TRANS | 709.18.2897157 | 1 | 05/11/2018 | 107173/2019 |
| LAU PRESS LOCADORA DE VEICULOS LTDA ME | FND-7762 | M.TRANS | 709.18.2907041 | 1 | 05/11/2018 | 111981/2019 |
| LAU TIN SEK | 524.003.001.000 | IPTU | 101.17.2950754 | 12 | 05/11/2018 | 076177/2019 |
| LAU TIN SEK | 524.003.001.000 | IPTU | 101.17.2950755 | 12 | 05/11/2018 | 076178/2019 |
| LAU TIN SEK | 524.003.001.000 | IPTU | 101.18.0215838 | 11 | 17/11/2018 | 088424/2019 |
| LAU TIN SEK | 524.003.001.000 | CIP | 105.17.2950534 | 12 | 01/11/2018 | 091960/2019 |
| LAU TIN SEK | 524.003.001.000 | CIP | 105.18.0248576 | 11 | 26/11/2018 | 092706/2019 |
| LAUANE DA SILVA SOARES | DFO-8250 | M.TRANS | 709.18.2946047 | 1 | 28/11/2018 | 129436/2019 |
| LAUDACENA ROSA RAMOS | DRJ-1664 | M.TRANS | 709.18.2902295 | 1 | 05/11/2018 | 109853/2019 |
| LAUDECI MARIA DE MELLO | 512.033.001.028 | IPTU | 101.18.0205074 | 11 | 16/11/2018 | 087531/2019 |
| LAUDECY DIAS BORGES | FGL-4194 | M.TRANS | 709.18.2888449 | 1 | 05/11/2018 | 103127/2019 |
| LAUDELINO DIAS DOS SANTOS | CKL-5292 | M.TRANS | 709.18.2936538 | 1 | 21/11/2018 | 125496/2019 |
| LAUDELINO FERNANDES ROCHA | 031.013.038.000 | IPTU | 101.18.0179781 | 11 | 19/11/2018 | 085571/2019 |
| LAUDELINO LIMA DE SANT ANA | HSJ-7066 | M.TRANS | 709.18.2926746 | 1 | 19/11/2018 | 120571/2019 |
| LAUDELINO PIRES | 025.032.026.000 | IPTU | 101.18.0153682 | 11 | 19/11/2018 | 084099/2019 |
| LAUDELINO RODRIGUES | 028.017.031.000 | IPTU | 101.18.0168809 | 11 | 12/11/2018 | 084968/2019 |
| LAUDEMIR LUIZ DA SILVA | PVQ-8319 | M.TRANS | 709.18.2890211 | 1 | 05/11/2018 | 103896/2019 |
| LAUDENICE FEITOSA BESERRA | | PP/FUNE | 702.17.4007200 | 12 | 28/11/2018 | 095139/2019 |
| LAUDENOR CABRAL DOS SANTOS | 534.116.032.000 | IPTU | 101.18.0235587 | 11 | 18/11/2018 | 090523/2019 |

| | | | | | | |
|---|-----------------|---------|----------------|----|------------|-------------|
| LAUDEVY ARANTES ADVOGADOS ASSOCIADOS | FDW-2986 | M.TRANS | 709.18.2897287 | 1 | 05/11/2018 | 107218/2019 |
| LAUDEVY ARANTES ADVOGADOS ASSOCIADOS | FDW-2986 | M.TRANS | 709.18.2897288 | 1 | 05/11/2018 | 107219/2019 |
| LAUDEVYNA APARECIDA DE AGUIAR | 031.136.007.000 | IPU | 101.18.0184949 | 11 | 19/11/2018 | 085888/2019 |
| LAUDICEA PEREIRA DE BARROS | 532.008.073.000 | IPU | 101.18.0220719 | 11 | 22/11/2018 | 088993/2019 |
| LAUDICEIA CRISTINA BISPO PEDROZO | DFX-9001 | M.TRANS | 709.18.2899772 | 1 | 05/11/2018 | 108682/2019 |
| LAUDICENA FERREIRA PEREIRA - ESPOLIO | 011.033.114.290 | IPU | 101.18.0089439 | 11 | 15/11/2018 | 080403/2019 |
| LAUDIMIR FERREIRA ALVES | 227.199 | TX/PPUB | 708.18.2617815 | 4 | 01/11/2018 | 095874/2019 |
| LAUDIVAN DA SILVA DINIZ | 533.006.005.000 | CIP | 105.18.0249743 | 11 | 26/11/2018 | 093120/2019 |
| LAURA ALVES DE SOUSA | 003.047.015.334 | IPU | 101.18.0030506 | 11 | 19/11/2018 | 077550/2019 |
| LAURA ALVES FERREIRA SILVA | | ISS CC | 705.18.2859601 | 2 | 16/11/2018 | 095656/2019 |
| LAURA AMANN MINGUES | FKI-0751 | M.TRANS | 709.18.2939567 | 1 | 28/11/2018 | 126721/2019 |
| LAURA BIANCHINI RUIZ | BJA-1496 | M.TRANS | 709.18.2886280 | 1 | 05/11/2018 | 102190/2019 |
| LAURA CRISTINA TAVARES VALLIM | FAH-6294 | M.TRANS | 709.18.2903539 | 1 | 05/11/2018 | 110464/2019 |
| LAURA DE ALMEIDA PEREZ ACETO EPP | 173.457 | ISS | 291.18.2567241 | 1 | 15/11/2018 | 094123/2019 |
| LAURA FRANCELINA DOS SANTOS - ESPOLIO | 534.146.009.000 | IPU | 101.18.0236934 | 11 | 18/11/2018 | 090691/2019 |
| LAURA MARIA LANARO | FLC-1456 | M.TRANS | 709.18.2893643 | 1 | 05/11/2018 | 105482/2019 |
| LAURA MARIA LOPES SANT ANA | EUD-0554 | M.TRANS | 709.18.2874952 | 1 | 05/11/2018 | 097588/2019 |
| LAURA MISSURA BROCARDI | 002.012.071.000 | IPU | 101.18.0016180 | 11 | 22/11/2018 | 076783/2019 |
| LAURA N M REIS DE OLIVEIRA | DYB-3909 | M.TRANS | 709.18.2897413 | 1 | 05/11/2018 | 107288/2019 |
| LAURA OLIVEIRA DE SOUZA | 003.047.012.570 | IPU | 101.18.0029119 | 11 | 19/11/2018 | 077390/2019 |
| LAURA RABELO RODRIGUES | FIG-6366 | M.TRANS | 709.18.2880174 | 1 | 05/11/2018 | 099695/2019 |
| LAURA ZITTO FERNANDES | KPU-4925 | M.TRANS | 709.18.2903116 | 1 | 05/11/2018 | 110249/2019 |
| LAUREANO ALVAZ ESTEVEZ | DLU-9466 | M.TRANS | 709.18.2929601 | 1 | 19/11/2018 | 121967/2019 |
| LAURENCIO DA SILVA | FOA-7750 | M.TRANS | 709.18.2885650 | 1 | 05/11/2018 | 101938/2019 |
| LAURENICE MODESTO RAMOS | EVV-1785 | M.TRANS | 709.18.2936911 | 1 | 21/11/2018 | 125687/2019 |
| LAURENT HAROUNIAN | EZM-1496 | M.TRANS | 709.18.2885344 | 1 | 05/11/2018 | 101812/2019 |
| LAURENTINO CRUZ | 006.084.001.000 | IPU | 101.18.0061604 | 11 | 16/11/2018 | 079389/2019 |
| LAURENTINO CRUZ | 6.084.001.000 | CIP | 105.18.0245471 | 11 | 26/11/2018 | 092022/2019 |
| LAURENTINO HILARIO DA SILVA | 026.008.056.000 | IPU | 101.18.0159911 | 11 | 12/11/2018 | 084387/2019 |
| LAURIANE AUXILIADORA DO NASCIMENTO CANHOTO | FAA-4589 | M.TRANS | 709.18.2929646 | 1 | 19/11/2018 | 121995/2019 |
| LAURIMAR LISBOA TEZOLIM | 512.042.018.000 | IPU | 101.18.0205394 | 11 | 16/11/2018 | 087566/2019 |
| LAURINDA GALDINO | HAM-1050 | M.TRANS | 709.18.2921916 | 1 | 19/11/2018 | 117940/2019 |
| LAURINDA MACHADO BATISTA | 006.059.012.000 | IPU | 101.18.0060242 | 11 | 22/11/2018 | 079272/2019 |
| LAURINDO COLONHEZI (ESPOLIO) | 007.079.025.000 | IPU | 101.18.0069937 | 11 | 12/11/2018 | 079726/2019 |
| LAURINDO COLONHEZI (ESPOLIO) | 007.079.026.000 | IPU | 101.18.0069938 | 11 | 12/11/2018 | 079727/2019 |
| LAURINDO DOS SANTOS | EQO-6493 | M.TRANS | 709.18.2939496 | 1 | 28/11/2018 | 126678/2019 |
| LAURINDO GONCALVES DA SILVA - ESPOLIO | 032.060.007.000 | IPU | 101.18.0187870 | 11 | 19/11/2018 | 086105/2019 |
| LAURINDO GONCALVES DA SILVA - ESPOLIO | 032.060.052.000 | IPU | 101.18.0187911 | 11 | 19/11/2018 | 086110/2019 |
| LAURINDO JOSE LISBOA | 032.004.015.000 | IPU | 101.18.0186096 | 11 | 22/11/2018 | 086003/2019 |
| LAURINDO MORAES CORREIA - ESPOLIO | 533.202.002.000 | IPU | 101.18.0230355 | 11 | 18/11/2018 | 090005/2019 |
| LAURITA ALVES PEREIRA | DOZ-4810 | M.TRANS | 709.18.2917489 | 1 | 07/11/2018 | 116206/2019 |
| LAURITA DA SILVA MATOS | 533.003.025.000 | IPU | 101.18.0228677 | 11 | 18/11/2018 | 089751/2019 |
| LAURITANIA MARIA COELHO | | PP/FUNE | 702.18.4001120 | 8 | 02/11/2018 | 095184/2019 |
| LAURIZETE RUBENS DA SILVA | DAE-1201 | M.TRANS | 709.18.2888763 | 1 | 05/11/2018 | 103260/2019 |
| LAURO ABRAAO DOS SANTOS | 530.122.003.000 | IPU | 101.18.0219432 | 11 | 12/11/2018 | 088889/2019 |
| LAURO ALVES DE LIMA FILHO | EIY-6844 | M.TRANS | 709.18.2938838 | 1 | 28/11/2018 | 126346/2019 |
| LAURO ANTONIO DA SILVA | 534.141.004.000 | IPU | 101.18.0236673 | 11 | 18/11/2018 | 090667/2019 |
| LAURO BASILIO NOGUEIRA | ELW-9022 | M.TRANS | 709.18.2929100 | 1 | 19/11/2018 | 121674/2019 |
| LAURO DE OLIVEIRA ESPOLIO DE | 008.060.002.000 | IPU | 101.18.0076776 | 11 | 16/11/2018 | 079887/2019 |
| LAURO DE OLIVEIRA ESPOLIO DE | 8.060.002.000 | CIP | 105.18.0245617 | 11 | 26/11/2018 | 092043/2019 |
| LAURO DUARTE | FNF-2603 | M.TRANS | 709.18.2878105 | 1 | 05/11/2018 | 098857/2019 |
| LAURO GABRIEL ALVES POMPILIO TRANSPORTES ME | EKH-8173 | M.TRANS | 709.18.2874495 | 1 | 05/11/2018 | 097409/2019 |
| LAURO GARCIA FREITAS | 510.117.004.000 | IPU | 101.18.0200068 | 11 | 16/11/2018 | 087042/2019 |
| LAURO HENRIQUE DE NAPOLI | AUE-4382 | M.TRANS | 709.18.2940638 | 1 | 28/11/2018 | 127205/2019 |
| LAURO HIROTO ODA | 027.075.027.000 | IPU | 101.18.0165756 | 11 | 15/11/2018 | 084787/2019 |
| LAURO LARSEN | 024.024.028.000 | IPU | 101.18.0150205 | 11 | 17/11/2018 | 083922/2019 |
| LAURO MISSAO UEHARA | 016.047.019.000 | IPU | 101.18.0116551 | 11 | 12/11/2018 | 081816/2019 |
| LAUSINO JOSE DA SILVA | 003.107.001.075 | IPU | 101.18.0034030 | 11 | 19/11/2018 | 077806/2019 |
| LAV ASSISTANCE LAVANDERIA LTDA ME | FBZ-7702 | M.TRANS | 709.18.2889880 | 1 | 05/11/2018 | 103743/2019 |
| LAV ASSISTANCE LAVANDERIA LTDA ME | FBZ-7702 | M.TRANS | 709.18.2902461 | 1 | 05/11/2018 | 109937/2019 |
| LAVE BEM IND. LAV. PASS. LOC. ROUPAS LT EPP | 225.460 | ISS | 292.18.2567468 | 1 | 15/09/2018 | 094852/2019 |
| LAVE BEM IND. LAV. PASS. LOC. ROUPAS LT EPP | 225.460 | ISS | 292.18.2567470 | 1 | 15/11/2018 | 094853/2019 |
| LAVORO ACESSORIA COMERCIO E CONS LTDA ME | | ISS | 291.18.2554448 | 1 | 15/11/2018 | 093973/2019 |
| LAYCLEIDIA COELHO CORDEIRO RODRIGUES | EFY-3047 | M.TRANS | 709.18.2930444 | 1 | 19/11/2018 | 122533/2019 |
| LAYCLEIDIA COELHO CORDEIRO RODRIGUES | EFY-3047 | M.TRANS | 709.18.2930488 | 1 | 19/11/2018 | 122568/2019 |
| LAYLA LOURENCO CARMO | ERK-9118 | M.TRANS | 709.18.2917830 | 1 | 07/11/2018 | 116406/2019 |
| LAYSA ELIAS DINIZ | FYA-8698 | M.TRANS | 709.18.2875791 | 1 | 05/11/2018 | 097948/2019 |
| LAYSA ELIAS DINIZ | FYA-8698 | M.TRANS | 709.18.2875796 | 1 | 05/11/2018 | 097951/2019 |
| LAYSE SANTOS FREITAS FOGO | NCM-6414 | M.TRANS | 709.18.2929465 | 1 | 19/11/2018 | 121876/2019 |
| LAZARA DE ALMEIDA OLIVEIRA | CMW-2932 | M.TRANS | 709.18.2924980 | 1 | 19/11/2018 | 119540/2019 |
| LAZARA SILVA DOS SANTOS | 025.060.211.000 | IPU | 101.18.0155157 | 11 | 19/11/2018 | 084171/2019 |
| LAZARO ALVES CARDOSO | 030.038.043.000 | IPU | 101.18.0175730 | 11 | 18/11/2018 | 085319/2019 |
| LAZARO ANAEL ALVES | DYH-2102 | M.TRANS | 709.18.2881665 | 1 | 05/11/2018 | 100305/2019 |
| LAZARO APARECIDO DE OLIVEIRA | 031.094.033.000 | IPU | 101.18.0183234 | 11 | 19/11/2018 | 085799/2019 |
| LAZARO CANDIDO | 004.058.033.000 | IPU | 101.18.0042660 | 11 | 17/11/2018 | 078327/2019 |
| LAZARO CANDIDO MOREIRA - ESPOLIO | 030.127.004.000 | IPU | 101.18.0178144 | 11 | 18/11/2018 | 085484/2019 |
| LAZARO CUSTODIO | 021.040.054.000 | IPU | 101.18.0139658 | 11 | 18/11/2018 | 083215/2019 |
| LAZARO CUSTODIO PIRES | | ISS CC | 705.16.3005861 | 1 | 25/11/2016 | 095542/2019 |
| LAZARO CUSTODIO PIRES | | ISS CC | 705.16.3005861 | 2 | 25/12/2016 | 095543/2019 |
| LAZARO CUSTODIO PIRES | | ISS CC | 705.16.3005861 | 3 | 25/01/2017 | 095544/2019 |
| LAZARO CUSTODIO PIRES | | ISS CC | 705.16.3005861 | 4 | 25/02/2017 | 095545/2019 |
| LAZARO CUSTODIO PIRES | | ISS CC | 705.16.3005861 | 5 | 25/03/2017 | 095546/2019 |
| LAZARO CUSTODIO PIRES | | ISS CC | 705.16.3005861 | 6 | 25/04/2017 | 095547/2019 |
| LAZARO DE BRITO SOUZA | AUC-8393 | M.TRANS | 709.18.2929846 | 1 | 19/11/2018 | 122095/2019 |
| LAZARO DE SOUZA | 007.033.004.000 | IPU | 101.18.0064608 | 11 | 12/11/2018 | 079548/2019 |
| LAZARO GONCALVES DE OLIVEIRA | BNR-7210 | M.TRANS | 709.18.2928398 | 1 | 19/11/2018 | 121346/2019 |
| LAZARO JOSE DE OLIVEIRA | 534.145.072.000 | IPU | 101.18.0236841 | 11 | 18/11/2018 | 090683/2019 |
| LAZARO LOCATELLI | 023.010.055.000 | GAM | 802.18.4032261 | 1 | 10/11/2018 | 129962/2019 |
| LAZARO LOPES BUENO - ESPOLIO | 019.078.003.000 | IPU | 101.18.0130263 | 11 | 18/11/2018 | 082598/2019 |
| LAZARO LOPES BUENO - ESPOLIO | 19.078.003.000 | CIP | 105.18.0246165 | 11 | 26/11/2018 | 092163/2019 |
| LAZARO MARTINS SANTOS DA PAIXAO | CEN-3437 | M.TRANS | 709.18.2896461 | 1 | 05/11/2018 | 106911/2019 |
| LAZARO VANTUIR BRONDINO ALVES | 510.104.093.000 | IPU | 101.18.0199457 | 11 | 16/11/2018 | 086973/2019 |

| | | | | | | |
|---|-----------------|---------|----------------|----|------------|-------------|
| LAZINHA BARBOSA MEDEIROS | EQT-9115 | M.TRANS | 709.18.2909718 | 1 | 07/11/2018 | 113212/2019 |
| LAZINHA GRECCO MUNIZ | 033.070.012.000 | IPUTU | 101.18.0193996 | 11 | 18/11/2018 | 086513/2019 |
| LAZZARETTI COM IND DE METAIS EIRELLI | FUG-1006 | M.TRANS | 709.18.2896215 | 1 | 05/11/2018 | 106777/2019 |
| LBC COMERCIO DE ABRASIVOS E FERRAMENTAS LTDA | DQO-6127 | M.TRANS | 709.18.2925713 | 1 | 19/11/2018 | 119997/2019 |
| LCM INFRAESTRUTURA- EIRELI-ME | 267.071 | TFFP/FX | 406.18.2935284 | 1 | 27/11/2018 | 095121/2019 |
| LCTE LIVRARIA CIENCIA E TECNOLOGIA EDITORA LT | EBS-0969 | M.TRANS | 709.18.2891532 | 1 | 05/11/2018 | 104452/2019 |
| LDS TRANSPORTE E SERVICOS LTDA ME | FIC-3324 | M.TRANS | 709.18.2896032 | 1 | 05/11/2018 | 106710/2019 |
| LE MOULIM EMPR TUR HOTELEIROS LTDA | EKK-8844 | M.TRANS | 709.18.2895979 | 1 | 05/11/2018 | 106685/2019 |
| LEA HETH CAMPOS DOS SANTOS - ESPOLIO | 006.064.062.000 | IPUTU | 101.18.0060832 | 11 | 10/11/2018 | 079333/2019 |
| LEA MARIA CAVALCANTE COUCEIRO | EBC-0488 | M.TRANS | 709.18.2930996 | 1 | 19/11/2018 | 122859/2019 |
| LEAN CULTURE GESTAO EMPRESARIAL LTDA | 167.158 | ISS | 292.18.2544581 | 1 | 15/11/2018 | 094344/2019 |
| LEAN CULTURE GESTAO EMPRESARIAL LTDA M | EYC-4328 | M.TRANS | 709.18.2901349 | 1 | 05/11/2018 | 109432/2019 |
| LEAN CULTURE GESTAO EMPRESARIAL LTDA M | EYC-4328 | M.TRANS | 709.18.2915079 | 1 | 07/11/2018 | 115248/2019 |
| LEAN RAMOS DA CRUZ | DRS-8152 | M.TRANS | 709.18.2930881 | 1 | 19/11/2018 | 122798/2019 |
| LEANDRA BRITO DE JESUS | 002.073.027.323 | IPUTU | 101.18.0022907 | 11 | 15/11/2018 | 077101/2019 |
| LEANDRA OLIVEIRA DE ALMEIDA | ENQ-1433 | M.TRANS | 709.18.2909360 | 1 | 07/11/2018 | 113033/2019 |
| LEANDRA OLIVEIRA DE ALMEIDA | ENQ-1433 | M.TRANS | 709.18.2917552 | 1 | 07/11/2018 | 116247/2019 |
| LEANDRO AGUIAR DA SILVA | 001.068.256.899 | IPUTU | 101.18.0012502 | 11 | 16/11/2018 | 076640/2019 |
| LEANDRO ALMENDRA GARCIA | PWC-4797 | M.TRANS | 709.18.2921045 | 1 | 19/11/2018 | 117585/2019 |
| LEANDRO ALMENDRA GARCIA | PWC-4797 | M.TRANS | 709.18.2921096 | 1 | 19/11/2018 | 117608/2019 |
| LEANDRO ALVARO GALANTE | ELP-0612 | M.TRANS | 709.18.2898984 | 1 | 05/11/2018 | 108240/2019 |
| LEANDRO ALVARO NUNES | 152.536 | MULTA | 704.18.2871404 | 1 | 13/11/2018 | 095451/2019 |
| LEANDRO ALVEA CARVALHO SILVA | ERU-5707 | M.TRANS | 709.18.2877794 | 1 | 05/11/2018 | 098713/2019 |
| LEANDRO ALVES BORGES | EPZ-3070 | M.TRANS | 709.18.2939333 | 1 | 28/11/2018 | 126595/2019 |
| LEANDRO ALVES DE LIMA | EIA-8193 | M.TRANS | 709.18.2936498 | 1 | 21/11/2018 | 125471/2019 |
| LEANDRO ALVES DONATO | FOB-5500 | M.TRANS | 709.18.2928624 | 1 | 19/11/2018 | 121454/2019 |
| LEANDRO ALVES DOS SANTOS COSTA | 001.066.098.002 | IPUTU | 101.18.0010884 | 11 | 16/11/2018 | 076562/2019 |
| LEANDRO ALVES GONZALES | DUR-9811 | M.TRANS | 709.18.2941191 | 1 | 28/11/2018 | 127488/2019 |
| LEANDRO ALVES ROSA | CSF-4464 | M.TRANS | 709.18.2931058 | 1 | 19/11/2018 | 122898/2019 |
| LEANDRO ALVES SILVA | 003.047.016.537 | IPUTU | 101.18.0031070 | 11 | 19/11/2018 | 077609/2019 |
| LEANDRO ANDRADE MIRANDA | CKW-1871 | M.TRANS | 709.18.2930412 | 1 | 19/11/2018 | 122507/2019 |
| LEANDRO ANDRADE TEODORO | EJH-9856 | M.TRANS | 709.18.2880332 | 1 | 05/11/2018 | 099773/2019 |
| LEANDRO ANGELO ROMANI | FZM-5049 | M.TRANS | 709.18.2883791 | 1 | 05/11/2018 | 101189/2019 |
| LEANDRO APARECIDO DA ANUNCIACAO | EOV-5079 | M.TRANS | 709.18.2882824 | 1 | 05/11/2018 | 100805/2019 |
| LEANDRO APARECIDO SOLDA | DXD-4329 | M.TRANS | 709.18.2882106 | 1 | 05/11/2018 | 100509/2019 |
| LEANDRO APARECIDO SOUZA ALVES | FGT-5339 | M.TRANS | 709.18.2925697 | 1 | 19/11/2018 | 119985/2019 |
| LEANDRO AUGUSTO DA SILVA ARAUJO | DZF-1407 | M.TRANS | 709.18.2889801 | 1 | 05/11/2018 | 103704/2019 |
| LEANDRO AUGUSTO G MARCHETTI | AGQ-1433 | M.TRANS | 709.18.2929956 | 1 | 19/11/2018 | 122158/2019 |
| LEANDRO BALBINO VENANCIO | 534.108.011.000 | CIP | 105.18.0250150 | 11 | 26/11/2018 | 093293/2019 |
| LEANDRO BALOTTO PEREIRA | FFP-2746 | M.TRANS | 709.18.2921670 | 1 | 19/11/2018 | 117852/2019 |
| LEANDRO BARBOSA DE MELO | CRM-3546 | M.TRANS | 709.18.2897947 | 1 | 05/11/2018 | 107615/2019 |
| LEANDRO BARBOSA MENDES | DAI-0910 | M.TRANS | 709.18.2901346 | 1 | 05/11/2018 | 109431/2019 |
| LEANDRO BARBOSA SANTIAGO | EHK-4849 | M.TRANS | 709.18.2881561 | 1 | 05/11/2018 | 100267/2019 |
| LEANDRO BARILE AGATI | GGG-4767 | M.TRANS | 709.18.2940036 | 1 | 28/11/2018 | 126937/2019 |
| LEANDRO BARROS DOS SANTOS | DMI-5893 | M.TRANS | 709.18.2924588 | 1 | 19/11/2018 | 119322/2019 |
| LEANDRO BARROSO VIEIRA | EOC-0656 | M.TRANS | 709.18.2871854 | 1 | 05/11/2018 | 096262/2019 |
| LEANDRO BARSOTTI | FUK-7446 | M.TRANS | 709.18.2878115 | 1 | 05/11/2018 | 098862/2019 |
| LEANDRO BARSOTTI | FUK-7446 | M.TRANS | 709.18.2900295 | 1 | 05/11/2018 | 108916/2019 |
| LEANDRO BARSOTTI | FUK-7446 | M.TRANS | 709.18.2918825 | 1 | 07/11/2018 | 116879/2019 |
| LEANDRO BASTOS CORDEIRO | EOJ-0581 | M.TRANS | 709.18.2906945 | 1 | 05/11/2018 | 111938/2019 |
| LEANDRO BASTOS CORDEIRO | DQV-3254 | M.TRANS | 709.18.2932167 | 1 | 19/11/2018 | 123552/2019 |
| LEANDRO BENEDITO DE SOUSA | FBL-4967 | M.TRANS | 709.18.2894305 | 1 | 05/11/2018 | 105852/2019 |
| LEANDRO BERNARDO ALVES | NPR-2719 | M.TRANS | 709.18.2924974 | 1 | 19/11/2018 | 119536/2019 |
| LEANDRO BIGARAN DEMITROFF | DPF-8117 | M.TRANS | 709.18.2932459 | 1 | 19/11/2018 | 123706/2019 |
| LEANDRO BORGES SOARES | EKK-4229 | M.TRANS | 709.18.2889863 | 1 | 05/11/2018 | 103734/2019 |
| LEANDRO BRAN INTELEC SPORTS EIRELI ME | LRP-8917 | M.TRANS | 709.18.2882623 | 1 | 05/11/2018 | 100722/2019 |
| LEANDRO BRANDAO | EEX-0282 | M.TRANS | 709.18.2871639 | 1 | 05/11/2018 | 096180/2019 |
| LEANDRO CANASSA SUTTER | FHZ-5005 | M.TRANS | 709.18.2903676 | 1 | 05/11/2018 | 110542/2019 |
| LEANDRO CANDIDO DE OLIVEIRA | FGQ-7650 | M.TRANS | 709.18.2901174 | 1 | 05/11/2018 | 109344/2019 |
| LEANDRO CANDIDO DE OLIVEIRA | FGQ-7650 | M.TRANS | 709.18.2918138 | 1 | 07/11/2018 | 116553/2019 |
| LEANDRO CARDIM | 033.055.052.028 | IPUTU | 101.18.0193193 | 11 | 18/11/2018 | 086448/2019 |
| LEANDRO CARLOS MACHADO | OSX-4260 | M.TRANS | 709.18.2900523 | 1 | 05/11/2018 | 109025/2019 |
| LEANDRO CARNEIRO DE ARAUJO | DMU-0235 | M.TRANS | 709.18.2877457 | 1 | 05/11/2018 | 098569/2019 |
| LEANDRO CASTILHO MACEDO PNEUMATICOS | DGH-0212 | M.TRANS | 709.18.2888330 | 1 | 05/11/2018 | 103078/2019 |
| LEANDRO CASTILHO MACEDO PNEUMATICOS ME | FRR-1696 | M.TRANS | 709.18.2941738 | 1 | 28/11/2018 | 127716/2019 |
| LEANDRO CASTRO | GJP-4729 | M.TRANS | 709.18.2879283 | 1 | 05/11/2018 | 099360/2019 |
| LEANDRO CAVALCANTE DA SILVA | 532.508.050.000 | IPUTU | 101.18.0227828 | 11 | 15/11/2018 | 089697/2019 |
| LEANDRO CESAR DE CAMPOS | 014.008.016.000 | IPUTU | 101.18.0104280 | 11 | 12/11/2018 | 081018/2019 |
| LEANDRO CESAR GONCALVES SANT ANA | EFY-2333 | M.TRANS | 709.18.2899765 | 1 | 05/11/2018 | 108679/2019 |
| LEANDRO CESAR TOGUTI | ETQ-9164 | M.TRANS | 709.18.2900823 | 1 | 05/11/2018 | 109172/2019 |
| LEANDRO CESAR TOGUTI | ETQ-9164 | M.TRANS | 709.18.2939809 | 1 | 28/11/2018 | 126829/2019 |
| LEANDRO COELHO E SILVA | FXK-5215 | M.TRANS | 709.18.2887061 | 1 | 05/11/2018 | 102513/2019 |
| LEANDRO CONCEICAO DO ROSARIO | HEW-2206 | M.TRANS | 709.18.2872332 | 1 | 05/11/2018 | 096481/2019 |
| LEANDRO CORDEIRO DA SILVA | CXJ-2256 | M.TRANS | 709.18.2908327 | 1 | 05/11/2018 | 112592/2019 |
| LEANDRO CORDEIRO DA SILVA | CXJ-2256 | M.TRANS | 709.18.2939552 | 1 | 28/11/2018 | 126712/2019 |
| LEANDRO COSTA | 004.005.081.002 | IPUTU | 101.18.0036552 | 11 | 17/11/2018 | 078012/2019 |
| LEANDRO CUNHA RODRIGUES | 018.042.005.008 | IPUTU | 101.18.0123486 | 11 | 19/11/2018 | 082180/2019 |
| LEANDRO DA COSTA CESARIO ME | DKN-4505 | M.TRANS | 709.18.2915018 | 1 | 07/11/2018 | 115227/2019 |
| LEANDRO DA COSTA RUIZ | FQM-6329 | M.TRANS | 709.18.2932016 | 1 | 19/11/2018 | 123460/2019 |
| LEANDRO DA CRUZ BOM | FNI-3656 | M.TRANS | 709.18.2874895 | 1 | 05/11/2018 | 097571/2019 |
| LEANDRO DA CRUZ SANTOS | 229.182 | P.PUBL | 707.18.0244712 | 11 | 28/11/2018 | 095757/2019 |
| LEANDRO DA SILVA ALEXANDRE | DJD-5166 | M.TRANS | 709.18.2909076 | 1 | 05/11/2018 | 112942/2019 |
| LEANDRO DA SILVA ARCINO | 003.121.008.384 | IPUTU | 101.18.0035397 | 11 | 19/11/2018 | 077942/2019 |
| LEANDRO DA SILVA COSTA - RESTAURANTE - ME | 228.324 | P.PUBL | 707.18.2540153 | 9 | 08/11/2018 | 095774/2019 |
| LEANDRO DA SILVA GUEDES | FJN-1847 | M.TRANS | 709.18.2922453 | 1 | 19/11/2018 | 118214/2019 |
| LEANDRO DA SILVA LIMA GOMES | FVT-2121 | M.TRANS | 709.18.2897801 | 1 | 05/11/2018 | 107525/2019 |
| LEANDRO DA SILVA LIMA GOMES | FVT-2121 | M.TRANS | 709.18.2912393 | 1 | 07/11/2018 | 114280/2019 |
| LEANDRO DA SILVA MORENO | | BOLSA | 716.18.0260214 | 10 | 23/11/2018 | 129873/2019 |
| LEANDRO DA SILVA NUNES | PXN-7915 | M.TRANS | 709.18.2874537 | 1 | 05/11/2018 | 097419/2019 |
| LEANDRO DA SILVA PAIVA | FFP-1022 | M.TRANS | 709.18.2879167 | 1 | 05/11/2018 | 099319/2019 |
| LEANDRO DA SILVA SOUZA | | PP/FUNE | 702.18.4002285 | 7 | 28/11/2018 | 095203/2019 |
| LEANDRO DADAMOS LOPES | DKY-3955 | M.TRANS | 709.18.2903172 | 1 | 05/11/2018 | 110274/2019 |

| | | | | | | |
|--|-----------------|---------|----------------|----|------------|-------------|
| LEANDRO DANTAS DA SILVA PEREIRA | FIK-4341 | M.TRANS | 709.18.2937306 | 1 | 21/11/2018 | 125919/2019 |
| LEANDRO DE ARAUJO RIOS TEIXEIRA DIAS | FWX-2914 | M.TRANS | 709.18.2936560 | 1 | 21/11/2018 | 125510/2019 |
| LEANDRO DE ASSIS OLIVEIRA | FSI-5355 | M.TRANS | 709.18.2877061 | 1 | 05/11/2018 | 098414/2019 |
| LEANDRO DE BARROS | EDB-3893 | M.TRANS | 709.18.2902384 | 1 | 05/11/2018 | 109900/2019 |
| LEANDRO DE CARVALHO PINTO | 005.071.092.064 | IPTU | 101.18.0051656 | 11 | 12/11/2018 | 078775/2019 |
| LEANDRO DE CARVALHO PINTO | 005.071.092.065 | IPTU | 101.18.0051657 | 11 | 19/11/2018 | 078776/2019 |
| LEANDRO DE LANES MORAIS | FBO-5178 | M.TRANS | 709.18.2924292 | 1 | 19/11/2018 | 119120/2019 |
| LEANDRO DE LIMA | GGJ-2189 | M.TRANS | 709.18.2892872 | 1 | 05/11/2018 | 105095/2019 |
| LEANDRO DE MOURA | DNU-5789 | M.TRANS | 709.18.2927588 | 1 | 19/11/2018 | 120942/2019 |
| LEANDRO DE MOURA | DNU-5789 | M.TRANS | 709.18.2927731 | 1 | 19/11/2018 | 121019/2019 |
| LEANDRO DE OLIVEIRA BORGES | ERK-2989 | M.TRANS | 709.18.2891895 | 1 | 05/11/2018 | 104612/2019 |
| LEANDRO DE OLIVEIRA GONZAGA ME | FCR-2013 | M.TRANS | 709.18.2899823 | 1 | 05/11/2018 | 108699/2019 |
| LEANDRO DE OLIVEIRA SOUSA | DUQ-2229 | M.TRANS | 709.18.2897791 | 1 | 05/11/2018 | 107521/2019 |
| LEANDRO DE OLIVEIRA SOUZA | DPT-2175 | M.TRANS | 709.18.2874076 | 1 | 05/11/2018 | 097224/2019 |
| LEANDRO DE PADUA LUCIO | EIH-3857 | M.TRANS | 709.18.2908905 | 1 | 05/11/2018 | 112856/2019 |
| LEANDRO DE PADUA LUCIO | EIH-3857 | M.TRANS | 709.18.2931588 | 1 | 19/11/2018 | 123199/2019 |
| LEANDRO DE SOUSA PIMENTA | GOH-5007 | M.TRANS | 709.18.2891050 | 1 | 05/11/2018 | 104249/2019 |
| LEANDRO DE SOUSA PIMENTA | GGN-5007 | M.TRANS | 709.18.2906440 | 1 | 05/11/2018 | 111680/2019 |
| LEANDRO DE SOUZA BRAGA | | BOLSA | 716.18.0260203 | 10 | 23/11/2018 | 129866/2019 |
| LEANDRO DE SOUZA PEREIRA | EHX-7174 | M.TRANS | 709.18.2922713 | 1 | 19/11/2018 | 118325/2019 |
| LEANDRO DE SOUZA SOARES | 003.102.001.029 | IPTU | 101.18.0033841 | 11 | 19/11/2018 | 077792/2019 |
| LEANDRO DE SOUZA TRINDADE | EIH-1453 | M.TRANS | 709.18.2931550 | 1 | 19/11/2018 | 123180/2019 |
| LEANDRO DIAS ASSUNCAO | DYG-7562 | M.TRANS | 709.18.2907212 | 1 | 05/11/2018 | 112057/2019 |
| LEANDRO DIBIAGI CHAVES | DOS-4281 | M.TRANS | 709.18.2886538 | 1 | 05/11/2018 | 102305/2019 |
| LEANDRO DO COUTO | FNP-8989 | M.TRANS | 709.18.2883449 | 1 | 05/11/2018 | 101048/2019 |
| LEANDRO DO NASCIMENTO COSTA | 017.024.056.114 | IPTU | 101.18.0119093 | 11 | 12/11/2018 | 081931/2019 |
| LEANDRO DORETO | OPV-6161 | M.TRANS | 709.18.2919223 | 1 | 07/11/2018 | 117053/2019 |
| LEANDRO DOS REIS | 267.086 | TFFP/FX | 406.18.2935291 | 1 | 27/11/2018 | 095124/2019 |
| LEANDRO DOS SANTOS | 002.073.026.710 | IPTU | 101.18.0022511 | 11 | 15/11/2018 | 077073/2019 |
| LEANDRO DOS SANTOS | 019.029.029.000 | IPTU | 101.18.0128444 | 11 | 18/11/2018 | 082469/2019 |
| LEANDRO DOS SANTOS ALMEIDA | CIP-7190 | M.TRANS | 709.18.2913221 | 1 | 07/11/2018 | 114655/2019 |
| LEANDRO DUTRA FONTANA | CIR-5761 | M.TRANS | 709.18.2881497 | 1 | 05/11/2018 | 100240/2019 |
| LEANDRO E CARLOS CENTRO AUTOMOTIVO LTDA ME | BOK-2977 | M.TRANS | 709.18.2915459 | 1 | 07/11/2018 | 115356/2019 |
| LEANDRO FABIO ATTILIO DE PONTE | DME-7112 | M.TRANS | 709.18.2917745 | 1 | 07/11/2018 | 116364/2019 |
| LEANDRO FABIO ATTILIO DE PONTE PAIVA | FYB-5264 | M.TRANS | 709.18.2889498 | 1 | 05/11/2018 | 103559/2019 |
| LEANDRO FABIO ATTILIO DE PONTE PAIVA | FYB-5264 | M.TRANS | 709.18.2920853 | 1 | 19/11/2018 | 117499/2019 |
| LEANDRO FARNEZIO DOS SANTOS | GEA-0386 | M.TRANS | 709.18.2874065 | 1 | 05/11/2018 | 097216/2019 |
| LEANDRO FERNANDES DA SILVA | FMI-6816 | M.TRANS | 709.18.2875016 | 1 | 05/11/2018 | 097622/2019 |
| LEANDRO FERNANDES LOPEZ | BND-1938 | M.TRANS | 709.18.2921093 | 1 | 19/11/2018 | 117607/2019 |
| LEANDRO FERRAZ BENICIO | EGG-1272 | M.TRANS | 709.18.2939278 | 1 | 28/11/2018 | 126571/2019 |
| LEANDRO FERREIRA | GEN-7326 | M.TRANS | 709.18.2926580 | 1 | 19/11/2018 | 120504/2019 |
| LEANDRO FERREIRA DA SILVA ME | DRG-6982 | M.TRANS | 709.18.2895422 | 1 | 05/11/2018 | 106448/2019 |
| LEANDRO FERREIRA DA SILVA ME | GGR-1577 | M.TRANS | 709.18.2896673 | 1 | 05/11/2018 | 107005/2019 |
| LEANDRO FERREIRA DE OLIVEIRA | PYU-6980 | M.TRANS | 709.18.2900496 | 1 | 05/11/2018 | 109009/2019 |
| LEANDRO FERREIRA ESLAVA | FKU-6111 | M.TRANS | 709.18.2874352 | 1 | 05/11/2018 | 097352/2019 |
| LEANDRO FRANCISCO DA SILVA | AJL-9606 | M.TRANS | 709.18.2922539 | 1 | 19/11/2018 | 118251/2019 |
| LEANDRO GARBELOTTI | GJC-0850 | M.TRANS | 709.18.2925880 | 1 | 19/11/2018 | 120108/2019 |
| LEANDRO GEORGE ANGELO | DVF-0924 | M.TRANS | 709.18.2902107 | 1 | 05/11/2018 | 109776/2019 |
| LEANDRO GOMES DE BARROS | FTP-2414 | M.TRANS | 709.18.2881373 | 1 | 05/11/2018 | 100191/2019 |
| LEANDRO GONCALVES DA SILVA | BPS-4829 | M.TRANS | 709.18.2893515 | 1 | 05/11/2018 | 105398/2019 |
| LEANDRO GONCALVES DOS SANTOS | DMG-5349 | M.TRANS | 709.18.2911880 | 1 | 07/11/2018 | 114038/2019 |
| LEANDRO GONCALVES DOS SANTOS | DMG-5349 | M.TRANS | 709.18.2932621 | 1 | 19/11/2018 | 123787/2019 |
| LEANDRO GONCALVES ROCHA | 024.061.011.004 | IPTU | 101.18.0151277 | 11 | 17/11/2018 | 083977/2019 |
| LEANDRO GONZAGA LOPES | ELB-5377 | M.TRANS | 709.18.2929042 | 1 | 19/11/2018 | 121649/2019 |
| LEANDRO GONZAGA LOPES | ELB-5377 | M.TRANS | 709.18.2932163 | 1 | 19/11/2018 | 123551/2019 |
| LEANDRO GRANDIZOLI MACORANO | 018.011.143.000 | IPTU | 101.18.0120880 | 11 | 19/11/2018 | 082006/2019 |
| LEANDRO GUERREIRO DO VALE | DPL-1055 | M.TRANS | 709.18.2912569 | 1 | 07/11/2018 | 114352/2019 |
| LEANDRO GUILHERMINO | DPR-7112 | M.TRANS | 709.18.2917774 | 1 | 07/11/2018 | 116378/2019 |
| LEANDRO GUILHERMINO | DPR-7112 | M.TRANS | 709.18.2934789 | 1 | 19/11/2018 | 124799/2019 |
| LEANDRO GUIMARAES CARDOSO | BMW-1124 | M.TRANS | 709.18.2923294 | 1 | 19/11/2018 | 118650/2019 |
| LEANDRO GUIMARAES CARDOSO | BMW-1124 | M.TRANS | 709.18.2928439 | 1 | 19/11/2018 | 121368/2019 |
| LEANDRO JESUS DOS SANTOS | EYC-2515 | M.TRANS | 709.18.2919975 | 1 | 07/11/2018 | 117368/2019 |
| LEANDRO JESUS DOS SANTOS | EYC-2515 | M.TRANS | 709.18.2945123 | 1 | 28/11/2018 | 129002/2019 |
| LEANDRO JOB NETO | ENY-7448 | M.TRANS | 709.18.2891528 | 1 | 05/11/2018 | 104449/2019 |
| LEANDRO JOSE GONCALVES AMARAL | CTK-9222 | M.TRANS | 709.18.2873800 | 1 | 05/11/2018 | 097107/2019 |
| LEANDRO JOSE TIROLO | 033.002.204.003 | IPTU | 101.18.0190354 | 11 | 18/11/2018 | 086253/2019 |
| LEANDRO JOSE TOLEDO COSTA | 014.019.022.132 | IPTU | 101.18.0104659 | 11 | 12/11/2018 | 081052/2019 |
| LEANDRO JUVENCIO MOREIRA | FZD-2575 | M.TRANS | 709.18.2929429 | 1 | 19/11/2018 | 121850/2019 |
| LEANDRO LANZONI | FIT-7890 | M.TRANS | 709.18.2893352 | 1 | 05/11/2018 | 105309/2019 |
| LEANDRO LANZONI | FIT-7890 | M.TRANS | 709.18.2899904 | 1 | 05/11/2018 | 108732/2019 |
| LEANDRO LEITE DA SILVA | MKT-1305 | M.TRANS | 709.18.2891846 | 1 | 05/11/2018 | 104589/2019 |
| LEANDRO LEONARDO DA SILVA LIMA | EXZ-5057 | M.TRANS | 709.18.2919349 | 1 | 07/11/2018 | 117117/2019 |
| LEANDRO LISIAS DOS ANJOS SILVA | EQB-0626 | M.TRANS | 709.18.2917630 | 1 | 07/11/2018 | 116309/2019 |
| LEANDRO LOPES REZENDE | CGY-0802 | M.TRANS | 709.18.2877763 | 1 | 05/11/2018 | 098700/2019 |
| LEANDRO LOUREIRO MORALES DOS SANTOS | FAL-2166 | M.TRANS | 709.18.2904968 | 1 | 05/11/2018 | 111054/2019 |
| LEANDRO LUIS DA SILVA | CHJ-0997 | M.TRANS | 709.18.2892774 | 1 | 05/11/2018 | 105043/2019 |
| LEANDRO LUIS DE LIMA | DPC-6693 | M.TRANS | 709.18.2882527 | 1 | 05/11/2018 | 100681/2019 |
| LEANDRO LUIZ ZANOTTI | 021.016.009.005 | IPTU | 101.18.0138577 | 11 | 18/11/2018 | 083152/2019 |
| LEANDRO MADUREIRA DA COSTA | DGD-3089 | M.TRANS | 709.18.2910670 | 1 | 07/11/2018 | 113614/2019 |
| LEANDRO MARCIO MOREIRA | GFF-4743 | M.TRANS | 709.18.2921037 | 1 | 19/11/2018 | 117582/2019 |
| LEANDRO MARLON DE LIMA | GIT-8159 | M.TRANS | 709.18.2874370 | 1 | 05/11/2018 | 097362/2019 |
| LEANDRO MARLON DE LIMA | GIT-8159 | M.TRANS | 709.18.2903609 | 1 | 05/11/2018 | 110505/2019 |
| LEANDRO MARQUES DA SILVA | DZU-5085 | M.TRANS | 709.18.2873616 | 1 | 05/11/2018 | 097036/2019 |
| LEANDRO MARTINS DE SANTANA | FXW-8039 | M.TRANS | 709.18.2935798 | 1 | 21/11/2018 | 125167/2019 |
| LEANDRO MARTINS MAGRI | CGW-7483 | M.TRANS | 709.18.2907854 | 1 | 05/11/2018 | 112383/2019 |
| LEANDRO MENDES DE JESUS | AYY-0885 | M.TRANS | 709.18.2885543 | 1 | 05/11/2018 | 101888/2019 |
| LEANDRO MESQUITA MONEA | 019.007.028.035 | IPTU | 101.18.0127059 | 11 | 18/11/2018 | 082391/2019 |
| LEANDRO MICHEL DOS REIS | CPW-2657 | M.TRANS | 709.18.2917451 | 1 | 07/11/2018 | 116185/2019 |
| LEANDRO MICHEL DOS REIS | CPW-2657 | M.TRANS | 709.18.2935058 | 1 | 19/11/2018 | 124946/2019 |
| LEANDRO MORAES DOS SANTOS PINTO | DDK-1870 | M.TRANS | 709.18.2878887 | 1 | 05/11/2018 | 099191/2019 |
| LEANDRO MOTA DE OLIVEIRA | DUO-1904 | M.TRANS | 709.18.2906173 | 1 | 05/11/2018 | 111547/2019 |
| LEANDRO NACCARATO | CXH-1936 | M.TRANS | 709.18.2908323 | 1 | 05/11/2018 | 112590/2019 |

| | | | | | | |
|--|-----------------|---------|----------------|----|------------|-------------|
| LEANDRO NAKAO PINEZI | EUT-5926 | M.TRANS | 709.18.2935610 | 1 | 21/11/2018 | 125082/2019 |
| LEANDRO OLIVEIRA FONSECA | DEF-2986 | M.TRANS | 709.18.2906772 | 1 | 05/11/2018 | 111849/2019 |
| LEANDRO OLIVIO FUZZO | 015.029.001.003 | IPTU | 101.18.0107091 | 11 | 12/11/2018 | 081202/2019 |
| LEANDRO OLIVIO FUZZO | 523.306.010.000 | IPTU | 101.18.0215565 | 11 | 12/11/2018 | 088388/2019 |
| LEANDRO ORTIZ SANCHES | FRG-3325 | M.TRANS | 709.18.2890067 | 1 | 05/11/2018 | 103823/2019 |
| LEANDRO PANFILO | 521.400.033.120 | CIP | 105.18.0248097 | 11 | 26/11/2018 | 092601/2019 |
| LEANDRO PANUCCI DOS REIS | 030.155.009.000 | IPTU | 101.18.0179104 | 11 | 18/11/2018 | 085534/2019 |
| LEANDRO PAULO PEREIRA CURVELO | BYU-6569 | M.TRANS | 709.18.2923391 | 1 | 19/11/2018 | 118713/2019 |
| LEANDRO PEREIRA DA SILVA | | PP/FUNE | 702.18.4004646 | 3 | 05/11/2018 | 095275/2019 |
| LEANDRO PEREIRA DA SILVA | EDR-7615 | M.TRANS | 709.18.2923229 | 1 | 19/11/2018 | 118609/2019 |
| LEANDRO PEREIRA DA SILVA | EDR-7615 | M.TRANS | 709.18.2932087 | 1 | 19/11/2018 | 123503/2019 |
| LEANDRO PEREIRA MAZUR | EEK-8176 | M.TRANS | 709.18.2923532 | 1 | 19/11/2018 | 118793/2019 |
| LEANDRO PEREIRA MONTEIRO | CMH-9765 | M.TRANS | 709.18.2931767 | 1 | 19/11/2018 | 123317/2019 |
| LEANDRO PEREIRA NASCIMENTO | DUP-2960 | M.TRANS | 709.18.2928135 | 1 | 19/11/2018 | 121216/2019 |
| LEANDRO PINHEIRO | ENW-7100 | M.TRANS | 709.18.2912010 | 1 | 07/11/2018 | 114106/2019 |
| LEANDRO RAIMUNDO DE OLIVEIRA SOUSA | DLZ-8847 | M.TRANS | 709.18.2872011 | 1 | 05/11/2018 | 096333/2019 |
| LEANDRO RAIMUNDO DE OLIVEIRA SOUSA | DAV-2798 | M.TRANS | 709.18.2938481 | 1 | 28/11/2018 | 126168/2019 |
| LEANDRO RAMOS PAIXAO | EDZ-5163 | M.TRANS | 709.18.2906032 | 1 | 05/11/2018 | 111480/2019 |
| LEANDRO RIBEIRO IBANHEZ ME | 252.409 | MULTA | 704.18.2869609 | 1 | 13/11/2018 | 095425/2019 |
| LEANDRO RICARDO DE SOUSA | FUR-1884 | M.TRANS | 709.18.2933542 | 1 | 19/11/2018 | 124200/2019 |
| LEANDRO RICARDO FERNANDES ORDUNA | 012.002.028.000 | IPTU | 101.18.0092161 | 11 | 17/11/2018 | 080514/2019 |
| LEANDRO RICARDO FERNANDES ORDUNA | 027.083.061.000 | IPTU | 101.18.0165984 | 11 | 15/11/2018 | 084801/2019 |
| LEANDRO RICARDO FERNANDES ORDUNA | 521.601.074.000 | IPTU | 101.18.0212536 | 11 | 15/11/2018 | 088062/2019 |
| LEANDRO RICARDO FERNANDES ORDUNA | 521.601.074.000 | CIP | 105.18.0248332 | 11 | 26/11/2018 | 092637/2019 |
| LEANDRO ROBERTO FERRO | FEL-2323 | M.TRANS | 709.18.2934856 | 1 | 19/11/2018 | 124830/2019 |
| LEANDRO RODRIGUES BAKER | EJK-8044 | M.TRANS | 709.18.2904660 | 1 | 05/11/2018 | 110933/2019 |
| LEANDRO RODRIGUES DA SILVA | ECQ-0119 | M.TRANS | 709.18.2881804 | 1 | 05/11/2018 | 100360/2019 |
| LEANDRO RODRIGUES DE JESUS | GSP-8204 | M.TRANS | 709.18.2874203 | 1 | 05/11/2018 | 097286/2019 |
| LEANDRO RODRIGUES DE JESUS | GSP-8204 | M.TRANS | 709.18.2892862 | 1 | 05/11/2018 | 105090/2019 |
| LEANDRO RODRIGUES DE OLIVEIRA | 027.012.039.004 | IPTU | 101.18.0163211 | 11 | 15/11/2018 | 084635/2019 |
| LEANDRO RODRIGUES DE SOUZA | CMG-0857 | M.TRANS | 709.18.2901342 | 1 | 05/11/2018 | 109427/2019 |
| LEANDRO ROSAN DE OLIVEIRA | DHW-0930 | M.TRANS | 709.18.2934993 | 1 | 19/11/2018 | 124913/2019 |
| LEANDRO RUMAN DA SILVA | AHH-9447 | M.TRANS | 709.18.2913169 | 1 | 07/11/2018 | 114622/2019 |
| LEANDRO RUOTOLO MOLINA | FKI-4464 | M.TRANS | 709.18.2897874 | 1 | 05/11/2018 | 107572/2019 |
| LEANDRO RUOTOLO MOLINA | FNE-7481 | M.TRANS | 709.18.2940976 | 1 | 28/11/2018 | 127374/2019 |
| LEANDRO SALLA E SILVA | GBE-5905 | M.TRANS | 709.18.2930282 | 1 | 19/11/2018 | 122413/2019 |
| LEANDRO SALLES ARAUJO | DHZ-6573 | M.TRANS | 709.18.2893498 | 1 | 05/11/2018 | 105390/2019 |
| LEANDRO SANCHES | EZR-5823 | M.TRANS | 709.18.2886852 | 1 | 05/11/2018 | 102428/2019 |
| LEANDRO SANTOS GARCIA | ENP-8089 | M.TRANS | 709.18.2932143 | 1 | 19/11/2018 | 123540/2019 |
| LEANDRO SARTORI DOS SANTOS | EXT-0309 | M.TRANS | 709.18.2874437 | 1 | 05/11/2018 | 097392/2019 |
| LEANDRO SILVA DE CARVALHO | COB-7021 | M.TRANS | 709.18.2899812 | 1 | 05/11/2018 | 108697/2019 |
| LEANDRO SILVA ELOI | 020.016.091.000 | IPTU | 101.18.0131233 | 11 | 17/11/2018 | 082680/2019 |
| LEANDRO SLONZON DE OLIVEIRA TRANSPORTES ME | FGE-9743 | M.TRANS | 709.18.2944309 | 1 | 28/11/2018 | 128683/2019 |
| LEANDRO SOARES | DQU-8282 | M.TRANS | 709.18.2933287 | 1 | 19/11/2018 | 124105/2019 |
| LEANDRO SOUZA ALVARINO | FIE-6409 | M.TRANS | 709.18.2873572 | 1 | 05/11/2018 | 097009/2019 |
| LEANDRO SOUZA BRESSIANINI | 024.019.137.775 | IPTU | 101.18.0149515 | 11 | 17/11/2018 | 083873/2019 |
| LEANDRO SOUZA BRESSIANINI | 534.026.004.000 | IPTU | 101.18.0234255 | 11 | 18/11/2018 | 090383/2019 |
| LEANDRO STANCH | 021.001.037.260 | IPTU | 101.18.0136472 | 11 | 18/11/2018 | 083013/2019 |
| LEANDRO TADEU ALVES | CXJ-1173 | M.TRANS | 709.18.2934618 | 1 | 19/11/2018 | 124712/2019 |
| LEANDRO TADEU RIBEIRO | 512.030.003.000 | IPTU | 101.18.0204406 | 11 | 16/11/2018 | 087466/2019 |
| LEANDRO TOSTES BUOSO | DDS-0346 | M.TRANS | 709.18.2925578 | 1 | 19/11/2018 | 119905/2019 |
| LEANDRO UTIDA GOBBIS MARIANO | DXV-1005 | M.TRANS | 709.18.2933834 | 1 | 19/11/2018 | 124311/2019 |
| LEANDRO VAGNER TORRECILHAS JUNIOR | DUL-8784 | M.TRANS | 709.18.2906814 | 1 | 05/11/2018 | 111872/2019 |
| LEANDRO VIZIN VILLARINO | 003.059.082.011 | IPTU | 101.18.0032227 | 11 | 19/11/2018 | 077724/2019 |
| LEANDRO VIZIN VILLARINO | 007.011.003.000 | IPTU | 101.18.0063916 | 11 | 12/11/2018 | 079526/2019 |
| LEANDRO WILIAM PIRES | HIC-9878 | M.TRANS | 709.18.2905554 | 1 | 05/11/2018 | 111291/2019 |
| LEANDRO WILLIAMS DA SILVA | DND-5412 | M.TRANS | 709.18.2925213 | 1 | 19/11/2018 | 119688/2019 |
| LEANDRO YOSHIO SHIMADA | 014.028.004.122 | IPTU | 101.18.0105143 | 11 | 12/11/2018 | 081082/2019 |
| LEANDRO ZAMONER | 004.018.182.155 | IPTU | 101.18.0037703 | 11 | 17/11/2018 | 078055/2019 |
| LEANDRO ZAPATER OESTREICH | 004.018.182.031 | IPTU | 101.18.0037579 | 11 | 17/11/2018 | 078041/2019 |
| LEASE PLAN BRASIL LTDA | FLC-1029 | M.TRANS | 709.18.2894490 | 1 | 05/11/2018 | 105946/2019 |
| LECI SILK COMERCIO LTDA-ME | 090.437 | ISS | 292.18.2544239 | 1 | 15/11/2018 | 094336/2019 |
| LECIO BATISTA DA SILVA | ELN-4309 | M.TRANS | 709.18.2909405 | 1 | 07/11/2018 | 113057/2019 |
| LECY MARIA OLIVEIRA TELES | 010.040.065.023 | IPTU | 101.18.0086024 | 11 | 17/11/2018 | 080259/2019 |
| LEDA DANTAS DA SILVA | FJK-4501 | M.TRANS | 709.18.2892571 | 1 | 05/11/2018 | 104957/2019 |
| LEDA DANTAS DA SILVA | FJK-4501 | M.TRANS | 709.18.2928327 | 1 | 19/11/2018 | 121311/2019 |
| LEDA MARIA PACHECO | EUS-1475 | M.TRANS | 709.18.2889168 | 1 | 05/11/2018 | 103426/2019 |
| LEDA MARIA VEZZU PALLEY | | ISS CC | 705.18.2920353 | 1 | 20/11/2018 | 095685/2019 |
| LEDA THOMAZ DOS SANTOS | FWB-7414 | M.TRANS | 709.18.2922861 | 1 | 19/11/2018 | 118399/2019 |
| LEDIANE MELO DA SILVA | 023.053.079.000 | IPTU | 101.18.0145747 | 11 | 12/11/2018 | 083592/2019 |
| LEGDAN TRANSPORTES LTDA ME | DVB-8774 | M.TRANS | 709.18.2896678 | 1 | 05/11/2018 | 107007/2019 |
| LEGDAN TRANSPORTES LTDA ME | DUC-4708 | M.TRANS | 709.18.2944002 | 1 | 28/11/2018 | 128564/2019 |
| LEIA CRISTINA DE SOUZA BUENO | FKT-4851 | M.TRANS | 709.18.2923527 | 1 | 19/11/2018 | 118790/2019 |
| LEIA RITSUYO AKAMINE YAMAUCHI | 033.124.046.063 | IPTU | 101.18.0196225 | 11 | 18/11/2018 | 086697/2019 |
| LEIDE NOBRE BARREIRO | FDT-3542 | M.TRANS | 709.18.2920119 | 1 | 07/11/2018 | 117436/2019 |
| LEIDIANA FREIRE ARAUJO | MDV-3531 | M.TRANS | 709.18.2898456 | 1 | 05/11/2018 | 107932/2019 |
| LEIDIANE DE MOURA NUNES | LBM-9141 | M.TRANS | 709.18.2890194 | 1 | 05/11/2018 | 103885/2019 |
| LEIDIANE DE SOUZA FOLLADOR | EIP-2526 | M.TRANS | 709.18.2921206 | 1 | 19/11/2018 | 117663/2019 |
| LEIDY BARBARA POTOMATI | EZR-5951 | M.TRANS | 709.18.2905447 | 1 | 05/11/2018 | 111246/2019 |
| LEIDY BARBARA POTOMATI | EZR-5951 | M.TRANS | 709.18.2929147 | 1 | 19/11/2018 | 121697/2019 |
| LEILA ABDUL RAHIM CHAHIN | 033.124.046.048 | IPTU | 101.18.0196210 | 11 | 18/11/2018 | 086696/2019 |
| LEILA AHMAD LAILA | FSJ-7428 | M.TRANS | 709.18.2928993 | 1 | 19/11/2018 | 121622/2019 |
| LEILA ALI DARGHAM | EZJ-0697 | M.TRANS | 709.18.2900448 | 1 | 05/11/2018 | 108985/2019 |
| LEILA ALI DARGHAM | EZJ-0697 | M.TRANS | 709.18.2923174 | 1 | 19/11/2018 | 118584/2019 |
| LEILA ALVES DE PINHO | 521.406.021.000 | IPTU | 101.18.0211406 | 11 | 15/11/2018 | 087988/2019 |
| LEILA APARECIDA ALVES | 003.047.016.739 | IPTU | 101.18.0031272 | 11 | 19/11/2018 | 077632/2019 |
| LEILA APARECIDA DE OLIVEIRA RUMAO | FFV-8950 | M.TRANS | 709.18.2885407 | 1 | 05/11/2018 | 101830/2019 |
| LEILA APARECIDA GALDINO | CLV-6826 | M.TRANS | 709.18.2941279 | 1 | 28/11/2018 | 127537/2019 |
| LEILA APARECIDA GALDINO | CLV-6826 | M.TRANS | 709.18.2941299 | 1 | 28/11/2018 | 127546/2019 |
| LEILA APARECIDA GALDINO | CLV-6826 | M.TRANS | 709.18.2941301 | 1 | 28/11/2018 | 127548/2019 |
| LEILA APARECIDA GALDINO | CLV-6826 | M.TRANS | 709.18.2941383 | 1 | 28/11/2018 | 127602/2019 |
| LEILA APARECIDA SILVA ALVES SANTANA | FHR-6048 | M.TRANS | 709.18.2924924 | 1 | 19/11/2018 | 119510/2019 |

| | | | | | | |
|-------------------------------------|-----------------|---------|----------------|----|------------|-------------|
| LEILA BRAGA DA CRUZ | 027.153.002.018 | IPU | 101.18.0167969 | 11 | 15/11/2018 | 084907/2019 |
| LEILA CLAUDIA DE OLIVEIRA COUTINHO | 003.047.012.960 | IPU | 101.18.0029508 | 11 | 19/11/2018 | 077434/2019 |
| LEILA CRISTINA GONELLA | BOT-9604 | M.TRANS | 709.18.2931733 | 1 | 19/11/2018 | 123295/2019 |
| LEILA CRISTINA MARQUES GOMES | DNT-5414 | M.TRANS | 709.18.2887789 | 1 | 05/11/2018 | 102836/2019 |
| LEILA DE SOUZA BARRETO PET SHOP ME | DMS-5148 | M.TRANS | 709.18.2943621 | 1 | 28/11/2018 | 128380/2019 |
| LEILA DUARTE FERREIRA | FKI-2776 | M.TRANS | 709.18.2907503 | 1 | 05/11/2018 | 112197/2019 |
| LEILA FERREIRA | 010.036.017.004 | IPU | 101.18.0084995 | 11 | 17/11/2018 | 080183/2019 |
| LEILA MARIA DO NASCIMENTO GAVIOLI | DIP-1445 | M.TRANS | 709.18.2873675 | 1 | 05/11/2018 | 097054/2019 |
| LEILA MARIA LALLI | 002.027.111.000 | IPU | 101.18.0017719 | 11 | 15/11/2018 | 076829/2019 |
| LEILA MARIA PAULON | FTB-9665 | M.TRANS | 709.18.2893846 | 1 | 05/11/2018 | 105598/2019 |
| LEILA MARQUES | CRJ-6407 | M.TRANS | 709.18.2945076 | 1 | 28/11/2018 | 128979/2019 |
| LEILA MATTOS | 016.015.122.112 | IPU | 101.18.0113247 | 11 | 12/11/2018 | 081618/2019 |
| LEILA MOLINA DE ALMEIDA | 512.027.039.000 | IPU | 101.18.0204140 | 11 | 16/11/2018 | 087438/2019 |
| LEILA TEIXEIRA DE OLIVEIRA | EYQ-9557 | M.TRANS | 709.18.2918369 | 1 | 07/11/2018 | 116664/2019 |
| LEILA TOSI VILACA | ARO-5094 | M.TRANS | 709.18.2893372 | 1 | 05/11/2018 | 105318/2019 |
| LEILA YOUSSEF ABOU ARABI | GAI-2244 | M.TRANS | 709.18.2877016 | 1 | 05/11/2018 | 098393/2019 |
| LEILA YOUSSEF ABOU ARABI | GAI-2244 | M.TRANS | 709.18.2912411 | 1 | 07/11/2018 | 114288/2019 |
| LEILAMAD PORTAS E JANELAS EIRELI | FLW-2515 | M.TRANS | 709.18.2915897 | 1 | 07/11/2018 | 115579/2019 |
| LEILAMAD PORTAS E JANELAS EIRELI | FLW-2515 | M.TRANS | 709.18.2921963 | 1 | 19/11/2018 | 117969/2019 |
| LEILAMAD PORTAS NE JANELAS EIRELI | ELT-7157 | M.TRANS | 709.18.2918420 | 1 | 07/11/2018 | 116688/2019 |
| LEILANE DOMINGOS LEITE | PZA-3895 | M.TRANS | 709.18.2877975 | 1 | 05/11/2018 | 098810/2019 |
| LEILANE MAPA DA SILVA | DIZ-0586 | M.TRANS | 709.18.2936974 | 1 | 21/11/2018 | 125727/2019 |
| LEINAIDE CHAVES REGO DOS SANTOS | CAE-0371 | M.TRANS | 709.18.2902100 | 1 | 05/11/2018 | 109771/2019 |
| LEINER FRANCBANDIERA | GIL-7764 | M.TRANS | 709.18.2878858 | 1 | 05/11/2018 | 099179/2019 |
| LEIR REGIS FERREIRA | BLI-2835 | M.TRANS | 709.18.2945264 | 1 | 28/11/2018 | 129075/2019 |
| LEIVA SARAIVA TORRES | CRK-0401 | M.TRANS | 709.18.2926008 | 1 | 19/11/2018 | 120187/2019 |
| LEIZE MARIA BRAZ DE OLIVEIRA | BUM-9612 | M.TRANS | 709.18.2899179 | 1 | 05/11/2018 | 108367/2019 |
| LEJBA SOSNOWIK ESPOLIO DE | 534.617.049.000 | IPU | 101.18.0238343 | 11 | 18/11/2018 | 090937/2019 |
| LEJBA SOSNOWIK ESPOLIO DE | 534.617.049.000 | CIP | 105.18.0250898 | 11 | 26/11/2018 | 093694/2019 |
| LELITA GOMES DOS SANTOS | 006.041.081.000 | IPU | 101.18.0058723 | 11 | 22/11/2018 | 079178/2019 |
| LELIZA BEATRIZ DE CARVALHO | CIO-2873 | M.TRANS | 709.18.2902056 | 1 | 05/11/2018 | 109752/2019 |
| LENA CELIA FEITOSA AUTO | 533.338.019.000 | IPU | 101.18.0233517 | 11 | 18/11/2018 | 090310/2019 |
| LENI BALDUINO ROCHA | 027.059.035.000 | IPU | 101.18.0165045 | 11 | 15/11/2018 | 084733/2019 |
| LENI SANTANA MORAES | | ISS CC | 705.18.2724555 | 5 | 14/11/2018 | 095601/2019 |
| LENICE BEZERRA DA SILVA AZEVEDO | 015.106.033.000 | IPU | 101.18.0111643 | 11 | 12/11/2018 | 081508/2019 |
| LENICE COELHO VIANA AMARO | DOD-7875 | M.TRANS | 709.18.2917942 | 1 | 07/11/2018 | 116449/2019 |
| LENICIO FRANCISCO VIVEIROS | 033.007.006.000 | IPU | 101.18.0190749 | 11 | 18/11/2018 | 086290/2019 |
| LENILDA DUARTE DE SOUZA | 530.126.061.000 | IPU | 101.18.0219599 | 11 | 12/11/2018 | 088898/2019 |
| LENILDA INACIO BEZERRA ARAUJO | EUP-9977 | M.TRANS | 709.18.2883839 | 1 | 05/11/2018 | 101210/2019 |
| LENILDA INACIO BEZERRA ARAUJO | EUP-9977 | M.TRANS | 709.18.2884866 | 1 | 05/11/2018 | 101644/2019 |
| LENILDA LUCIA DO NASCIMENTO | 510.106.032.067 | IPU | 101.18.0199607 | 11 | 16/11/2018 | 086993/2019 |
| LENILDO GOMES NICOLAU | DOP-6300 | M.TRANS | 709.18.2878577 | 1 | 05/11/2018 | 099057/2019 |
| LENILDO NASARIO JUNIOR | KGL-1606 | M.TRANS | 709.18.2873406 | 1 | 05/11/2018 | 096926/2019 |
| LENILSON ARRUDA DE VASCONCELOS | BPS-7686 | M.TRANS | 709.18.2882592 | 1 | 05/11/2018 | 100706/2019 |
| LENILSON ARRUDA DE VASCONCELOS | BPS-7686 | M.TRANS | 709.18.2909936 | 1 | 07/11/2018 | 113298/2019 |
| LENILSON JOSE DE SOUSA | 533.251.001.000 | IPU | 101.18.0232433 | 11 | 18/11/2018 | 090170/2019 |
| LENILZO AAPARECIDO RIGUEIRA | | PP/FUNE | 702.18.4003105 | 5 | 02/11/2018 | 095224/2019 |
| LENINI LOCADORA DE VEICULOS LTDA ME | ECT-4314 | M.TRANS | 709.18.2913551 | 1 | 07/11/2018 | 114777/2019 |
| LENIR DE SOUZA FRAGA | | BOLSA | 716.18.0260035 | 10 | 23/11/2018 | 129745/2019 |
| LENIRA BATISTA DE AVILA | 530.104.062.000 | IPU | 101.18.0218638 | 11 | 12/11/2018 | 088776/2019 |
| LENIRA CIRIACO PEREIRA | EBI-6068 | M.TRANS | 709.18.2926329 | 1 | 19/11/2018 | 120381/2019 |
| LENIRA ELOI DA SILVA | EZR-5856 | M.TRANS | 709.18.2903798 | 1 | 05/11/2018 | 110591/2019 |
| LENIRA GALDINO DA SILVA | ECR-1844 | M.TRANS | 709.18.2877936 | 1 | 05/11/2018 | 098795/2019 |
| LENITA CARABETTE RIBEIRO | EDR-9491 | M.TRANS | 709.18.2890412 | 1 | 05/11/2018 | 103997/2019 |
| LENITA CEZAR MOTTA DE SOUZA | 019.015.029.032 | IPU | 101.18.0127362 | 11 | 18/11/2018 | 082403/2019 |
| LENITA CRISTINA FERREIRA DA SILVA | AOF-5014 | M.TRANS | 709.18.2934863 | 1 | 19/11/2018 | 124835/2019 |
| LENITA DE PAULA SILVA BARBOSA | DIS-1317 | M.TRANS | 709.18.2933971 | 1 | 19/11/2018 | 124388/2019 |
| LENITA FRANCISCA DE AQUINO | EVL-6704 | M.TRANS | 709.18.2931668 | 1 | 19/11/2018 | 123251/2019 |
| LENITA GUARNIERI DE SA | 402.006.043.000 | IPU | 101.18.0197122 | 11 | 17/11/2018 | 086768/2019 |
| LENIVALDO DOS ANJOS | 534.009.063.000 | IPU | 101.18.0233799 | 11 | 18/11/2018 | 090348/2019 |
| LENIVALDO PEREIRA ALVES | 532.505.041.000 | IPU | 101.18.0227693 | 11 | 15/11/2018 | 089674/2019 |
| LENO ZAN SOUZA ME | PVE-9281 | M.TRANS | 709.18.2894482 | 1 | 05/11/2018 | 105941/2019 |
| LENY BARBOSA CARAPINA | 006.026.091.048 | IPU | 101.18.0055574 | 11 | 16/11/2018 | 079080/2019 |
| LENY CORREA DOS SANTOS | EIP-4221 | M.TRANS | 709.18.2880210 | 1 | 05/11/2018 | 099713/2019 |
| LENY LUIZA PIRES | DOJ-9350 | M.TRANS | 709.18.2928819 | 1 | 19/11/2018 | 121541/2019 |
| LENY RODRIGUES DE CAMPOS | BBE-9719 | M.TRANS | 709.18.2900568 | 1 | 05/11/2018 | 109049/2019 |
| LENY RODRIGUES DE CAMPOS | BBE-9719 | M.TRANS | 709.18.2944950 | 1 | 28/11/2018 | 128917/2019 |
| LEO KUNIGK NETO | DDM-3357 | M.TRANS | 709.18.2920757 | 1 | 19/11/2018 | 117451/2019 |
| LEO VISSE VENERA | EKK-5256 | M.TRANS | 709.18.2882420 | 1 | 05/11/2018 | 100640/2019 |
| LEO VISSE VENERA | EKK-5256 | M.TRANS | 709.18.2935560 | 1 | 21/11/2018 | 125057/2019 |
| LEOBINO MARQUES LIMA | DQV-3599 | M.TRANS | 709.18.2906312 | 1 | 05/11/2018 | 111608/2019 |
| LEOMAR DOS SANTOS SOUZA | DPM-8930 | M.TRANS | 709.18.2937441 | 1 | 21/11/2018 | 125970/2019 |
| LEONALDO JOSE GONCALVES | 510.116.004.000 | IPU | 101.18.0200032 | 11 | 16/11/2018 | 087037/2019 |
| LEONARD TAKUYA MURANAGA | FJF-2114 | M.TRANS | 709.18.2926630 | 1 | 19/11/2018 | 120525/2019 |
| LEONARDO AGOSTINHO DOS SANTOS | 522.125.005.000 | IPU | 101.18.0214761 | 11 | 12/11/2018 | 088295/2019 |
| LEONARDO ALAN DE SOUZA | 020.074.008.047 | IPU | 101.18.0134224 | 11 | 17/11/2018 | 082839/2019 |
| LEONARDO ALECRIM DE SOUZA | GGR-9572 | M.TRANS | 709.18.2873635 | 1 | 05/11/2018 | 097042/2019 |
| LEONARDO ALECRIM DE SOUZA | GGR-9572 | M.TRANS | 709.18.2881768 | 1 | 05/11/2018 | 100352/2019 |
| LEONARDO ALEXANDER LYRA | ETV-0836 | M.TRANS | 709.18.2918093 | 1 | 07/11/2018 | 116527/2019 |
| LEONARDO ALMEIDA DA SILVA | KEE-3163 | M.TRANS | 709.18.2933026 | 1 | 19/11/2018 | 123981/2019 |
| LEONARDO ALVES DE ASSIS SALVO | DXE-5664 | M.TRANS | 709.18.2940162 | 1 | 28/11/2018 | 127005/2019 |
| LEONARDO ALVES DOS SANTOS | EIF-9210 | M.TRANS | 709.18.2921178 | 1 | 19/11/2018 | 117645/2019 |
| LEONARDO ALVES MOLINARI | ANZ-2627 | M.TRANS | 709.18.2910132 | 1 | 07/11/2018 | 113389/2019 |
| LEONARDO APARECIDO DOS SANTOS | CGG-2878 | M.TRANS | 709.18.2898335 | 1 | 05/11/2018 | 107856/2019 |
| LEONARDO AUGUSTO DE ALMEIDA | FLJ-0451 | M.TRANS | 709.18.2937023 | 1 | 21/11/2018 | 125761/2019 |
| LEONARDO BALDINETTI ROSSIGNOLI | FNA-1327 | M.TRANS | 709.18.2904020 | 1 | 05/11/2018 | 110673/2019 |
| LEONARDO BARBOSA MENDES | CLM-4988 | M.TRANS | 709.18.2911225 | 1 | 07/11/2018 | 113781/2019 |
| LEONARDO BERKE PIRES ME | AWV-8299 | M.TRANS | 709.18.2896465 | 1 | 05/11/2018 | 106912/2019 |
| LEONARDO CALOZCI | JPR-9517 | M.TRANS | 709.18.2891026 | 1 | 05/11/2018 | 104238/2019 |
| LEONARDO CARRERA LOPES | APQ-3805 | M.TRANS | 709.18.2931324 | 1 | 19/11/2018 | 123036/2019 |
| LEONARDO CESAR DA SILVA | CWP-2403 | M.TRANS | 709.18.2887376 | 1 | 05/11/2018 | 102646/2019 |
| LEONARDO CESAR DA SILVA | DLM-8073 | M.TRANS | 709.18.2923713 | 1 | 19/11/2018 | 118882/2019 |

| | | | | | | |
|-------------------------------------|-----------------|---------|----------------|----|------------|-------------|
| LEONARDO CESAR DA SILVA | DLM-8073 | M.TRANS | 709.18.2923719 | 1 | 19/11/2018 | 118885/2019 |
| LEONARDO CHAVES FERNANDES | EYK-3237 | M.TRANS | 709.18.2923509 | 1 | 19/11/2018 | 118782/2019 |
| LEONARDO COELHO | FOC-8395 | M.TRANS | 709.18.2898198 | 1 | 05/11/2018 | 107768/2019 |
| LEONARDO CRUZ DA SILVA | 532.523.014.000 | CIP | 105.18.0249681 | 11 | 26/11/2018 | 093096/2019 |
| LEONARDO DA SILVA | DZF-0131 | M.TRANS | 709.18.2881619 | 1 | 05/11/2018 | 100292/2019 |
| LEONARDO DA SILVA LIMA | DIK-9985 | M.TRANS | 709.18.2892627 | 1 | 05/11/2018 | 104978/2019 |
| LEONARDO DA SILVA LIMA | DIK-9985 | M.TRANS | 709.18.2899201 | 1 | 05/11/2018 | 108383/2019 |
| LEONARDO DA SILVA LIMA | DIK-9985 | M.TRANS | 709.18.2903200 | 1 | 05/11/2018 | 110289/2019 |
| LEONARDO DA SILVA SANTOS | DAL-7701 | M.TRANS | 709.18.2872326 | 1 | 05/11/2018 | 096477/2019 |
| LEONARDO DA SILVA SOUZA | GCP-4717 | M.TRANS | 709.18.2880138 | 1 | 05/11/2018 | 099675/2019 |
| LEONARDO DA SILVA TELES | EBC-2744 | M.TRANS | 709.18.2926539 | 1 | 19/11/2018 | 120486/2019 |
| LEONARDO DA SILVA TELES | EBC-2744 | M.TRANS | 709.18.2936753 | 1 | 21/11/2018 | 125604/2019 |
| LEONARDO DA SILVEIRA LEITE | 001.068.256.209 | IPTU | 101.18.0011814 | 11 | 16/11/2018 | 076595/2019 |
| LEONARDO DE ALMEIDA SANTOS | EOI-2893 | M.TRANS | 709.18.2876278 | 1 | 05/11/2018 | 098123/2019 |
| LEONARDO DE ANDRADE ALMEIDA | ALZ-3654 | M.TRANS | 709.18.2932064 | 1 | 19/11/2018 | 123490/2019 |
| LEONARDO DE JESUS DUARTE | EOI-0116 | M.TRANS | 709.18.2931389 | 1 | 19/11/2018 | 123084/2019 |
| LEONARDO DE LIMA ANTONIO | PZF-2941 | M.TRANS | 709.18.2924951 | 1 | 19/11/2018 | 119522/2019 |
| LEONARDO DE MATOS TORRES | DMR-6161 | M.TRANS | 709.18.2873875 | 1 | 05/11/2018 | 097145/2019 |
| LEONARDO DE MATOS TORRES | DMR-6161 | M.TRANS | 709.18.2874271 | 1 | 05/11/2018 | 097320/2019 |
| LEONARDO DE MELO DA COSTA | FIE-7186 | M.TRANS | 709.18.2875403 | 1 | 05/11/2018 | 097799/2019 |
| LEONARDO DE MORAES JESUS | DOP-1687 | M.TRANS | 709.18.2877787 | 1 | 05/11/2018 | 098711/2019 |
| LEONARDO DE MORAES JESUS | DOP-1687 | M.TRANS | 709.18.2879197 | 1 | 05/11/2018 | 099329/2019 |
| LEONARDO DE MORAIS | 510.100.091.040 | IPTU | 101.18.0199025 | 11 | 16/11/2018 | 086935/2019 |
| LEONARDO DE OLIVEIRA ALMEIDA | GAF-2055 | M.TRANS | 709.18.2909371 | 1 | 07/11/2018 | 113041/2019 |
| LEONARDO DE OLIVEIRA ALMEIDA | GAF-2055 | M.TRANS | 709.18.2912557 | 1 | 07/11/2018 | 114346/2019 |
| LEONARDO DE OLIVEIRA BRAZ | EPY-6807 | M.TRANS | 709.18.2909632 | 1 | 07/11/2018 | 113176/2019 |
| LEONARDO DE OLIVEIRA CAVAGNOLLI | BRG-8055 | M.TRANS | 709.18.2888716 | 1 | 05/11/2018 | 103241/2019 |
| LEONARDO DE OLIVEIRA FRANCO | FMY-3707 | M.TRANS | 709.18.2877261 | 1 | 05/11/2018 | 098493/2019 |
| LEONARDO DE OLIVEIRA FRANCO | FMY-3707 | M.TRANS | 709.18.2885531 | 1 | 05/11/2018 | 101883/2019 |
| LEONARDO DE SOUSA | PP/FUNE | | 702.18.4001211 | 8 | 05/11/2018 | 095185/2019 |
| LEONARDO DE SOUSA NOGUEIRA DA SILVA | FLW-9315 | M.TRANS | 709.18.2875035 | 1 | 05/11/2018 | 097630/2019 |
| LEONARDO DE SOUSA RODRIGUES LIMA | FAL-7578 | M.TRANS | 709.18.2878533 | 1 | 05/11/2018 | 099041/2019 |
| LEONARDO DE SOUSA RODRIGUES LIMA | FAL-7578 | M.TRANS | 709.18.2926137 | 1 | 19/11/2018 | 120265/2019 |
| LEONARDO DE SOUZA OLIVETTI | DIR-5753 | M.TRANS | 709.18.2881598 | 1 | 05/11/2018 | 100281/2019 |
| LEONARDO DE SOUZA OLIVETTI | DIR-5753 | M.TRANS | 709.18.2881623 | 1 | 05/11/2018 | 100293/2019 |
| LEONARDO DE SOUZA OLIVETTI | DIR-5753 | M.TRANS | 709.18.2883763 | 1 | 05/11/2018 | 101178/2019 |
| LEONARDO DE SOUZA REYS | 002.073.027.360 | IPTU | 101.18.0022944 | 11 | 15/11/2018 | 077105/2019 |
| LEONARDO DINIZ | OOL-4271 | M.TRANS | 709.18.2888353 | 1 | 05/11/2018 | 103091/2019 |
| LEONARDO DINIZ | OOL-4271 | M.TRANS | 709.18.2891376 | 1 | 05/11/2018 | 104386/2019 |
| LEONARDO DINIZ EYER | FAL-2314 | M.TRANS | 709.18.2924311 | 1 | 19/11/2018 | 119133/2019 |
| LEONARDO DOS SANTOS | DVK-6367 | M.TRANS | 709.18.2876638 | 1 | 05/11/2018 | 098264/2019 |
| LEONARDO DOS SANTOS FRANCA | CHE-8146 | M.TRANS | 709.18.2907845 | 1 | 05/11/2018 | 112378/2019 |
| LEONARDO DOS SANTOS VICENTE | ODW-1509 | M.TRANS | 709.18.2925109 | 1 | 19/11/2018 | 119620/2019 |
| LEONARDO DUARTE RIBEIRO | DQM-2044 | M.TRANS | 709.18.2885981 | 1 | 05/11/2018 | 102065/2019 |
| LEONARDO ESTEVES FERREIRA | 522.030.006.000 | IPTU | 101.18.0213651 | 11 | 12/11/2018 | 088204/2019 |
| LEONARDO FABRIS LUGOBONI | FWC-6879 | M.TRANS | 709.18.2924783 | 1 | 19/11/2018 | 119426/2019 |
| LEONARDO FELISBERTO | AUI-8916 | M.TRANS | 709.18.2875870 | 1 | 05/11/2018 | 097976/2019 |
| LEONARDO FERMINO DA SILVA | ORC-7410 | M.TRANS | 709.18.2928580 | 1 | 19/11/2018 | 121437/2019 |
| LEONARDO FERMINO DA SILVA | ORC-7410 | M.TRANS | 709.18.2929251 | 1 | 19/11/2018 | 121738/2019 |
| LEONARDO FERREIRA DE ALMEIDA | EGU-5615 | M.TRANS | 709.18.2931581 | 1 | 19/11/2018 | 123195/2019 |
| LEONARDO FERREIRA DE ALMEIDA | EGU-5615 | M.TRANS | 709.18.2931644 | 1 | 19/11/2018 | 123238/2019 |
| LEONARDO FERREIRA RABELLO | 020.115.024.095 | IPTU | 101.18.0135814 | 11 | 17/11/2018 | 082946/2019 |
| LEONARDO FERRONATO ALVARES | 029.061.013.088 | IPTU | 101.18.0172130 | 11 | 16/11/2018 | 085127/2019 |
| LEONARDO FERRONATO ALVARES | CXU-5703 | M.TRANS | 709.18.2919204 | 1 | 07/11/2018 | 117046/2019 |
| LEONARDO FIGUEIREDO DO NASCIMENTO | EOK-2771 | M.TRANS | 709.18.2937362 | 1 | 21/11/2018 | 125939/2019 |
| LEONARDO FRANCO BRAGA | ERV-0258 | M.TRANS | 709.18.2930756 | 1 | 19/11/2018 | 122734/2019 |
| LEONARDO FREITAS DOS SANTOS | FNV-5756 | M.TRANS | 709.18.2909739 | 1 | 07/11/2018 | 113223/2019 |
| LEONARDO GALVAO COSTA SILVA | EGT-3943 | M.TRANS | 709.18.2890837 | 1 | 05/11/2018 | 104166/2019 |
| LEONARDO GAMEIRO RAPHAEL | EUQ-4528 | M.TRANS | 709.18.2918422 | 1 | 07/11/2018 | 116690/2019 |
| LEONARDO GOMES GLATZ | 011.038.015.270 | IPTU | 101.18.0091190 | 11 | 15/11/2018 | 080488/2019 |
| LEONARDO GONCALVES DE ARAUJO | EIH-8984 | M.TRANS | 709.18.2889526 | 1 | 05/11/2018 | 103575/2019 |
| LEONARDO GONCALVES DE ARAUJO | FJH-8990 | M.TRANS | 709.18.2890594 | 1 | 05/11/2018 | 104062/2019 |
| LEONARDO GONCALVES DE ARAUJO | FJH-8990 | M.TRANS | 709.18.2899297 | 1 | 05/11/2018 | 108436/2019 |
| LEONARDO HELI DE DEUS | CKT-0223 | M.TRANS | 709.18.2908008 | 1 | 05/11/2018 | 112446/2019 |
| LEONARDO JORGE VICENTE DA SILVA | FBZ-8886 | M.TRANS | 709.18.2936256 | 1 | 21/11/2018 | 125352/2019 |
| LEONARDO JOSE DA SILVA | CIN-7029 | M.TRANS | 709.18.2888268 | 1 | 05/11/2018 | 103050/2019 |
| LEONARDO JOSE DA SILVA | CIN-7029 | M.TRANS | 709.18.2889095 | 1 | 05/11/2018 | 103396/2019 |
| LEONARDO JULIANO ROMERO | 021.007.087.429 | IPTU | 101.18.0137661 | 11 | 18/11/2018 | 083103/2019 |
| LEONARDO KLINGENHOFF BIANCO | APH-9323 | M.TRANS | 709.18.2933417 | 1 | 19/11/2018 | 124161/2019 |
| LEONARDO LASSI CAPUANO | DFX-8297 | M.TRANS | 709.18.2894275 | 1 | 05/11/2018 | 105836/2019 |
| LEONARDO LUCAS DE FREITAS | 024.019.137.580 | IPTU | 101.18.0149322 | 11 | 17/11/2018 | 083852/2019 |
| LEONARDO LUCAS SILVA | PZM-1345 | M.TRANS | 709.18.2913961 | 1 | 07/11/2018 | 114899/2019 |
| LEONARDO LUCAS SILVA | PZM-1345 | M.TRANS | 709.18.2916371 | 1 | 07/11/2018 | 115766/2019 |
| LEONARDO LUIS CASSARO | FUK-7752 | M.TRANS | 709.18.2875298 | 1 | 05/11/2018 | 097747/2019 |
| LEONARDO MARCIANO DA SILVA | FVA-8317 | M.TRANS | 709.18.2872684 | 1 | 05/11/2018 | 096630/2019 |
| LEONARDO MARCIANO DA SILVA | FVA-8317 | M.TRANS | 709.18.2884047 | 1 | 05/11/2018 | 101302/2019 |
| LEONARDO MEIRELES DA SILVA | CXO-3639 | M.TRANS | 709.18.2928569 | 1 | 19/11/2018 | 121432/2019 |
| LEONARDO MENDES MARTINS | DRQ-9900 | M.TRANS | 709.18.2909786 | 1 | 07/11/2018 | 113245/2019 |
| LEONARDO MISAEI DE SOUZA | 006.036.078.061 | IPTU | 101.18.0057711 | 11 | 16/11/2018 | 079147/2019 |
| LEONARDO MONTEIRO DE BARROS | EUL-5088 | M.TRANS | 709.18.2932661 | 1 | 19/11/2018 | 123804/2019 |
| LEONARDO MOURA | NKX-9719 | M.TRANS | 709.18.2891146 | 1 | 05/11/2018 | 104288/2019 |
| LEONARDO MOURA | DAR-1815 | M.TRANS | 709.18.2899502 | 1 | 05/11/2018 | 108555/2019 |
| LEONARDO NEVES DOS SANTOS | FAH-1652 | M.TRANS | 709.18.2889474 | 1 | 05/11/2018 | 103546/2019 |
| LEONARDO NONATO CABRAL | FEF-7206 | M.TRANS | 709.18.2872632 | 1 | 05/11/2018 | 096606/2019 |
| LEONARDO OLIVEIRA DA SILVA | DNT-4605 | M.TRANS | 709.18.2931317 | 1 | 19/11/2018 | 123034/2019 |
| LEONARDO OTAVIANO DE SOUZA | EBZ-3021 | M.TRANS | 709.18.2877407 | 1 | 05/11/2018 | 098545/2019 |
| LEONARDO PEDRO SOUZA DA SILVA | DPS-4942 | M.TRANS | 709.18.2930722 | 1 | 19/11/2018 | 122716/2019 |
| LEONARDO PEREIRA LIMA | CSQ-3819 | M.TRANS | 709.18.2903554 | 1 | 05/11/2018 | 110472/2019 |
| LEONARDO PONCIANI GIL MUNHOZ | FUE-7417 | M.TRANS | 709.18.2890171 | 1 | 05/11/2018 | 103873/2019 |
| LEONARDO PONGILLO | OMG-5503 | M.TRANS | 709.18.2932486 | 1 | 19/11/2018 | 123716/2019 |
| LEONARDO PORTES MERISSI | ENL-6838 | M.TRANS | 709.18.2907311 | 1 | 05/11/2018 | 112108/2019 |
| LEONARDO PORTO FERNANDES | PVW-9753 | M.TRANS | 709.18.2928621 | 1 | 19/11/2018 | 121453/2019 |

| | | | | | | |
|---|-----------------|---------|----------------|----|------------|-------------|
| LEONARDO PRADO DE SOUZA | EEO-0600 | M.TRANS | 709.18.2925317 | 1 | 19/11/2018 | 119749/2019 |
| LEONARDO RAFAEL FREIRE E SILVA | 033.124.049.079 | IPU | 101.18.0196498 | 11 | 18/11/2018 | 086724/2019 |
| LEONARDO RIBEIRO | KYC-0935 | M.TRANS | 709.18.2891357 | 1 | 05/11/2018 | 104378/2019 |
| LEONARDO RIBEIRO | KYC-0935 | M.TRANS | 709.18.2908401 | 1 | 05/11/2018 | 112626/2019 |
| LEONARDO RIBEIRO DA SILVA | PIK-7358 | M.TRANS | 709.18.2877736 | 1 | 05/11/2018 | 098693/2019 |
| LEONARDO RIBEIRO DA SILVA | PIK-7358 | M.TRANS | 709.18.2881710 | 1 | 05/11/2018 | 100328/2019 |
| LEONARDO RIBEIRO FAGUNDES | 229.788 | TX/PPUB | 708.18.2787294 | 3 | 05/11/2018 | 096053/2019 |
| LEONARDO RODRIGUES VIEIRA | EKJ-2210 | M.TRANS | 709.18.2923246 | 1 | 19/11/2018 | 118620/2019 |
| LEONARDO RUCIGNOLLI | EBN-6268 | M.TRANS | 709.18.2923358 | 1 | 19/11/2018 | 118692/2019 |
| LEONARDO SANTANA DE LIMA | EKQ-3921 | M.TRANS | 709.18.2898918 | 1 | 05/11/2018 | 108203/2019 |
| LEONARDO SANTOS DA SILVA | CPM-3062 | M.TRANS | 709.18.2941146 | 1 | 28/11/2018 | 127461/2019 |
| LEONARDO SEVERINO GONZAGA | EBR-7694 | M.TRANS | 709.18.2908884 | 1 | 05/11/2018 | 112845/2019 |
| LEONARDO SILVA SANT ANNA | DUP-2961 | M.TRANS | 709.18.2917945 | 1 | 07/11/2018 | 116450/2019 |
| LEONARDO SILVA SANT ANNA | DUP-2961 | M.TRANS | 709.18.2940931 | 1 | 28/11/2018 | 127353/2019 |
| LEONARDO TRAVASSOS FERNANDES | KAT-1781 | M.TRANS | 709.18.2889335 | 1 | 05/11/2018 | 103489/2019 |
| LEONARDO VICENTE RIBEIRO FERREIRA | ETY-0031 | M.TRANS | 709.18.2879095 | 1 | 05/11/2018 | 099285/2019 |
| LEONARDO VICENTE RIBEIRO FERREIRA | ETY-0031 | M.TRANS | 709.18.2923215 | 1 | 19/11/2018 | 118603/2019 |
| LEONARDO VICTOR DE SOUZA | FUI-3921 | M.TRANS | 709.18.2908658 | 1 | 05/11/2018 | 112750/2019 |
| LEONARDO VIDAL SILVA | 016.015.126.186 | IPU | 101.18.0114048 | 11 | 12/11/2018 | 081679/2019 |
| LEONARDO VIEIRA AMARAL | DRB-7380 | M.TRANS | 709.18.2898931 | 1 | 05/11/2018 | 108210/2019 |
| LEONARDO VIZZUO DE SOUZA | AYY-1114 | M.TRANS | 709.18.2926210 | 1 | 19/11/2018 | 120309/2019 |
| LEONARDO WESLEY BUENO | FZU-5920 | M.TRANS | 709.18.2882286 | 1 | 05/11/2018 | 100602/2019 |
| LEONCIO BERTINI | GGU-4220 | M.TRANS | 709.18.2928175 | 1 | 19/11/2018 | 121232/2019 |
| LEONE MARIA DOS SANTOS | 021.036.040.000 | IPU | 101.18.0139459 | 11 | 18/11/2018 | 083202/2019 |
| LEONEL DE FREITAS JORGE | EQM-8898 | M.TRANS | 709.18.2906969 | 1 | 05/11/2018 | 111952/2019 |
| LEONEL DIOGENES PETRILLO | 027.061.036.000 | IPU | 101.18.0165109 | 11 | 15/11/2018 | 084737/2019 |
| LEONEL DIOGENES PETRILLO | 27.061.036.000 | CIP | 105.18.0246603 | 11 | 26/11/2018 | 092238/2019 |
| LEONEL DOMINGUES DE ANDRADE | 033.035.014.000 | IPU | 101.17.0187162 | 1 | 18/01/2017 | 076081/2019 |
| LEONEL DOMINGUES DE ANDRADE | 033.035.014.000 | IPU | 101.17.0187162 | 2 | 18/02/2017 | 076082/2019 |
| LEONEL DOMINGUES DE ANDRADE | 033.035.014.000 | IPU | 101.17.0187162 | 3 | 18/03/2017 | 076083/2019 |
| LEONEL DOMINGUES DE ANDRADE | 033.035.014.000 | IPU | 101.17.0187162 | 4 | 18/04/2017 | 076084/2019 |
| LEONEL DOMINGUES DE ANDRADE | 033.035.014.000 | IPU | 101.17.0187162 | 5 | 18/05/2017 | 076085/2019 |
| LEONEL DOMINGUES DE ANDRADE | 033.035.014.000 | IPU | 101.17.0187162 | 6 | 18/06/2017 | 076086/2019 |
| LEONEL DOMINGUES DE ANDRADE | 033.035.014.000 | IPU | 101.17.0187162 | 7 | 18/07/2017 | 076087/2019 |
| LEONEL DOMINGUES DE ANDRADE | 033.035.014.000 | IPU | 101.17.0187162 | 8 | 18/08/2017 | 076088/2019 |
| LEONEL DOMINGUES DE ANDRADE | 033.035.014.000 | IPU | 101.17.0187162 | 9 | 18/09/2017 | 076089/2019 |
| LEONEL DOMINGUES DE ANDRADE | 033.035.014.000 | IPU | 101.17.0187162 | 10 | 18/10/2017 | 076090/2019 |
| LEONEL DOMINGUES DE ANDRADE | 033.035.014.000 | IPU | 101.17.0187162 | 11 | 18/11/2017 | 076091/2019 |
| LEONEL DOMINGUES DE ANDRADE | 033.035.014.000 | IPU | 101.17.0187162 | 12 | 18/12/2017 | 076092/2019 |
| LEONEL DOMINGUES DE ANDRADE | 033.035.014.000 | IPU | 101.18.0192136 | 2 | 18/02/2018 | 076103/2019 |
| LEONEL DOMINGUES DE ANDRADE | 033.035.014.000 | IPU | 101.18.0192136 | 3 | 18/03/2018 | 076104/2019 |
| LEONEL DOMINGUES DE ANDRADE | 033.035.014.000 | IPU | 101.18.0192136 | 4 | 18/04/2018 | 076105/2019 |
| LEONEL DOMINGUES DE ANDRADE | 033.035.014.000 | IPU | 101.18.0192136 | 5 | 18/05/2018 | 076106/2019 |
| LEONEL DOMINGUES DE ANDRADE | 033.035.014.000 | IPU | 101.18.0192136 | 6 | 18/06/2018 | 076107/2019 |
| LEONEL DOMINGUES DE ANDRADE | 033.035.014.000 | IPU | 101.18.0192136 | 7 | 18/07/2018 | 076108/2019 |
| LEONEL DOMINGUES DE ANDRADE | 033.035.014.000 | IPU | 101.18.0192136 | 8 | 18/08/2018 | 076109/2019 |
| LEONEL DOMINGUES DE ANDRADE | 033.035.014.000 | IPU | 101.18.0192136 | 9 | 18/09/2018 | 076110/2019 |
| LEONEL DOMINGUES DE ANDRADE | 033.035.014.000 | IPU | 101.18.0192136 | 10 | 18/10/2018 | 076111/2019 |
| LEONEL DOMINGUES DE ANDRADE | 033.035.014.000 | IPU | 101.18.0192136 | 11 | 18/11/2018 | 076112/2019 |
| LEONEL LIMA DE CASTRO | FIS-3750 | M.TRANS | 709.18.2876739 | 1 | 05/11/2018 | 098298/2019 |
| LEONEL LOPES (ESPOLIO) | 402.025.008.000 | IPU | 101.18.0197501 | 11 | 17/11/2018 | 086824/2019 |
| LEONEL LUIZ DE ALMEIDA | 621.203.019.000 | CIP | 105.18.0251332 | 11 | 26/11/2018 | 093786/2019 |
| LEONEL LUIZ DE ALMEIDA | 621.203.020.000 | CIP | 105.18.0251333 | 11 | 26/11/2018 | 093787/2019 |
| LEONEL PARLATO CONTABIL | ERC-2196 | M.TRANS | 709.18.2926045 | 1 | 19/11/2018 | 120211/2019 |
| LEONEL VIRGLIO SANTOS | 522.106.065.000 | IPU | 101.18.0214224 | 11 | 12/11/2018 | 088248/2019 |
| LEONETE MARIA DA SILVA DE PONTES | 524.427.053.000 | CIP | 105.18.0248869 | 11 | 26/11/2018 | 092783/2019 |
| LEONFLEX PRODUTOS DE BORRACHA E PLASTICOS EIR | EIS-0448 | M.TRANS | 709.18.2903026 | 1 | 05/11/2018 | 110208/2019 |
| LEONI DE SOUZA VIDAL | ETO-5447 | M.TRANS | 709.18.2912615 | 1 | 07/11/2018 | 114379/2019 |
| LEONICE BATISTA FERREIRA MARQUEZ | HFP-4364 | M.TRANS | 709.18.2900417 | 1 | 05/11/2018 | 108975/2019 |
| LEONICE DOS SANTOS FERREIRA | 521.020.043.006 | IPU | 101.18.0208249 | 11 | 15/11/2018 | 087752/2019 |
| LEONICE GOMES VELOSO | FUF-0045 | M.TRANS | 709.18.2879809 | 1 | 05/11/2018 | 099559/2019 |
| LEONICE GOMES VELOSO | FUF-0045 | M.TRANS | 709.18.2893981 | 1 | 05/11/2018 | 105667/2019 |
| LEONICE MARIA FERNANDES | 011.033.114.148 | IPU | 101.18.0089297 | 11 | 15/11/2018 | 080398/2019 |
| LEONICE SOUZA CARDOSO | 512.031.205.000 | IPU | 101.18.0204791 | 11 | 22/11/2018 | 087509/2019 |
| LEONICE VIEIRA INACIO PAIS | FXW-3089 | M.TRANS | 709.18.2909424 | 1 | 07/11/2018 | 113068/2019 |
| LEONICIO BARBOSA | 620.509.013.000 | IPU | 101.18.0240641 | 11 | 16/11/2018 | 091128/2019 |
| LEONICIO BARBOSA | 620.509.013.000 | CIP | 105.18.0251215 | 11 | 26/11/2018 | 093755/2019 |
| LEONIDAS BRACALE | 023.016.002.000 | IPU | 101.18.0144493 | 11 | 12/11/2018 | 083507/2019 |
| LEONIDAS BRACALE | 023.016.005.000 | IPU | 101.18.0144494 | 11 | 12/11/2018 | 083508/2019 |
| LEONIDAS BRACALE | 023.016.007.000 | IPU | 101.18.0144495 | 11 | 12/11/2018 | 083509/2019 |
| LEONIDAS BRACALE | 023.016.008.000 | IPU | 101.18.0144496 | 11 | 12/11/2018 | 083510/2019 |
| LEONIDAS BRACALE | 023.016.011.000 | IPU | 101.18.0144497 | 11 | 12/11/2018 | 083511/2019 |
| LEONIDAS BRACALE | 023.016.014.000 | IPU | 101.18.0144498 | 11 | 12/11/2018 | 083512/2019 |
| LEONIDAS CAMPOS DO NASCIMENTO | 532.207.020.000 | IPU | 101.18.0226299 | 11 | 15/11/2018 | 089485/2019 |
| LEONIDAS GABRIEL DE MIRANDA | BMP-5818 | M.TRANS | 709.18.2872289 | 1 | 05/11/2018 | 096457/2019 |
| LEONIDAS JOAQUIM DA SILVA | 512.027.004.000 | IPU | 101.18.0204098 | 11 | 16/11/2018 | 087433/2019 |
| LEONIDAS JOSE DA SILVA | GHS-0029 | M.TRANS | 709.18.2919796 | 1 | 07/11/2018 | 117294/2019 |
| LEONIDAS MOREIRA CLEMENTINO | BHJ-6082 | M.TRANS | 709.18.2917556 | 1 | 07/11/2018 | 116251/2019 |
| LEONIDAS MOREIRA CLEMENTINO | BHJ-6082 | M.TRANS | 709.18.2928070 | 1 | 19/11/2018 | 121190/2019 |
| LEONIDAS RODRIGUES DA SILVA | DOM-1432 | M.TRANS | 709.18.2938810 | 1 | 28/11/2018 | 126331/2019 |
| LEONIDAS SILVA ALMEIDA | FVK-1374 | M.TRANS | 709.18.2946244 | 1 | 28/11/2018 | 129527/2019 |
| LEONIDES JACINTO | 003.048.009.000 | IPU | 101.18.0031552 | 11 | 19/11/2018 | 077682/2019 |
| LEONIDIA JOSE MARIA | 012.054.026.000 | IPU | 101.18.0096230 | 11 | 17/11/2018 | 080681/2019 |
| LEONILDA BALBINA NALIM ROMANO | EDR-7903 | M.TRANS | 709.18.2926741 | 1 | 19/11/2018 | 120567/2019 |
| LEONILDA DE OLIVEIRA | EMI-0249 | M.TRANS | 709.18.2921660 | 1 | 19/11/2018 | 117845/2019 |
| LEONILDA FAVERO | CLV-0087 | M.TRANS | 709.18.2884708 | 1 | 05/11/2018 | 101587/2019 |
| LEONILDA LAPLACA | FEZ-6980 | M.TRANS | 709.18.2938814 | 1 | 28/11/2018 | 126335/2019 |
| LEONILDA MARIA MAROTTI RIBOLDI | EIP-6394 | M.TRANS | 709.18.2912667 | 1 | 07/11/2018 | 114403/2019 |
| LEONILDA MARIA MAROTTI RIBOLDI | EIP-6394 | M.TRANS | 709.18.2917467 | 1 | 07/11/2018 | 116193/2019 |
| LEONILDA MARIA SOARES MALDONADO | HFP-6654 | M.TRANS | 709.18.2946274 | 1 | 28/11/2018 | 129543/2019 |
| LEONILDA MARQUES FELIPE | DAY-6226 | M.TRANS | 709.18.2939362 | 1 | 28/11/2018 | 126607/2019 |
| LEONILDA PIRES SILVA | 523.303.022.000 | IPU | 101.18.0215500 | 11 | 12/11/2018 | 088360/2019 |

| | | | | | | |
|--|-----------------|---------|----------------|----|------------|-------------|
| LEONILDA PIRES SILVA | 523.303.022.000 | CIP | 105.18.0248516 | 11 | 26/11/2018 | 092678/2019 |
| LEONILDA ROSALINA DE OLIVEIRA | ENM-5518 | M.TRANS | 709.18.2936940 | 1 | 21/11/2018 | 125706/2019 |
| LEONILDE FLANDOLI | FYI-4705 | M.TRANS | 709.18.2873889 | 1 | 05/11/2018 | 097148/2019 |
| LEONILDO INACIO | FOK-3127 | M.TRANS | 709.18.2911220 | 1 | 07/11/2018 | 113779/2019 |
| LEONILDO JOSE VICENTE | CDG-5501 | M.TRANS | 709.18.2917759 | 1 | 07/11/2018 | 116371/2019 |
| LEONILDO LEONCIO DA SILVA | ERC-2205 | M.TRANS | 709.18.2941207 | 1 | 28/11/2018 | 127495/2019 |
| LEONILTON JOSE DE SOUSA | EPP-4016 | M.TRANS | 709.18.2912750 | 1 | 07/11/2018 | 114437/2019 |
| LEONIR LUIZ GONCALVES | EGP-6086 | M.TRANS | 709.18.2909400 | 1 | 07/11/2018 | 113054/2019 |
| LEONOR AGABITI EREDIA | 016.015.128.118 | IPU | 101.18.0114429 | 11 | 12/11/2018 | 081712/2019 |
| LEONOR AMELIA AMORIM | DJT-0004 | M.TRANS | 709.18.2903630 | 1 | 05/11/2018 | 110515/2019 |
| LEONOR GALLO DA SILVA | 011.033.113.024 | IPU | 101.18.0088757 | 11 | 15/11/2018 | 080374/2019 |
| LEONORA BARROS | EGF-6266 | M.TRANS | 709.18.2888789 | 1 | 05/11/2018 | 103271/2019 |
| LEONORA VIEIRA FIALHO | DTA-3832 | M.TRANS | 709.18.2888638 | 1 | 05/11/2018 | 103208/2019 |
| LEONTINA BETTINI SOLA | 010.040.015.001 | IPU | 101.18.0085957 | 11 | 17/11/2018 | 080254/2019 |
| LEONTINA BETTINI SOLA | 010.040.015.002 | IPU | 101.18.0085958 | 11 | 17/11/2018 | 080255/2019 |
| LEONTINA BETTINI SOLA | 015.078.006.000 | IPU | 101.18.0110140 | 11 | 12/11/2018 | 081415/2019 |
| LEONTINA CALARGA | CYP-3220 | M.TRANS | 709.18.2898522 | 1 | 05/11/2018 | 107975/2019 |
| LEONTINA PEDROSO GIARDINA - USUFRUATUARIA | 012.012.014.000 | IPU | 101.18.0093407 | 11 | 17/11/2018 | 080550/2019 |
| LEOPOLDO MARTINS DO CARMO | 511.012.045.000 | IPU | 101.18.0201290 | 11 | 17/11/2018 | 087151/2019 |
| LEOPOLDO MIGUEL DOS REIS | 621.201.003.000 | CIP | 105.18.0251312 | 11 | 26/11/2018 | 093785/2019 |
| LERIANE MARIA GALLUZZI | 001.033.008.043 | IPU | 101.18.0006284 | 11 | 16/11/2018 | 076412/2019 |
| LESSIO SERGIO BATISTA DE OLIVEIRA | 532.083.017.000 | IPU | 101.18.0223871 | 11 | 15/11/2018 | 089269/2019 |
| LET DOC IMOBILIARIA LTDA ME | FCI-9107 | M.TRANS | 709.18.2894819 | 1 | 05/11/2018 | 106126/2019 |
| LETACIO MARTINS DOS SANTOS | 031.160.001.000 | IPU | 101.18.0185960 | 11 | 19/11/2018 | 085988/2019 |
| LETICIA ALVES DE LIMA | EWO-1238 | M.TRANS | 709.18.2906221 | 1 | 05/11/2018 | 111567/2019 |
| LETICIA ALVES DE MORAES | 018.021.043.000 | IPU | 101.18.0121699 | 11 | 20/11/2018 | 082044/2019 |
| LETICIA ALVES DE SOUZA SANTOS | ESW-0631 | M.TRANS | 709.18.2936905 | 1 | 21/11/2018 | 125683/2019 |
| LETICIA APARECIDA DE JESUS | EXL-4477 | M.TRANS | 709.18.2908371 | 1 | 05/11/2018 | 112612/2019 |
| LETICIA APARECIDA P SILVA | EKO-9169 | M.TRANS | 709.18.2875774 | 1 | 05/11/2018 | 097943/2019 |
| LETICIA CILLO BARBOSA | FTE-2343 | M.TRANS | 709.18.2928952 | 1 | 19/11/2018 | 121604/2019 |
| LETICIA COSTA DO NASCIMENTO | FJD-6454 | M.TRANS | 709.18.2928587 | 1 | 19/11/2018 | 121441/2019 |
| LETICIA DE LIMA DARIN | 025.117.052.183 | IPU | 101.18.0158945 | 11 | 19/11/2018 | 084319/2019 |
| LETICIA FRANCISCO ALVES | FXV-9505 | M.TRANS | 709.18.2925677 | 1 | 19/11/2018 | 119974/2019 |
| LETICIA GABRIELE DOS SANTOS | DZO-0445 | M.TRANS | 709.18.2874760 | 1 | 05/11/2018 | 097513/2019 |
| LETICIA GABRIELE DOS SANTOS | DZO-0445 | M.TRANS | 709.18.2881529 | 1 | 05/11/2018 | 100256/2019 |
| LETICIA HONOFRE GARCIA | DGV-2164 | M.TRANS | 709.18.2928058 | 1 | 19/11/2018 | 121186/2019 |
| LETICIA JONGO POMPEU | PYD-5701 | M.TRANS | 709.18.2899792 | 1 | 05/11/2018 | 108686/2019 |
| LETICIA MAYARA MENDES DOS SANTOS | | PP/FUNE | 702.18.4002788 | 6 | 20/11/2018 | 095218/2019 |
| LETICIA PASCHOAL MINKE | 015.029.001.351 | IPU | 101.18.0107439 | 11 | 12/11/2018 | 081242/2019 |
| LETICIA PIMENTEL MUNIZ | GAG-0509 | M.TRANS | 709.18.2930223 | 1 | 19/11/2018 | 122365/2019 |
| LETICIA PRATES DANTAS | LOC-1682 | M.TRANS | 709.18.2902846 | 1 | 05/11/2018 | 110118/2019 |
| LETICIA PRATES DANTAS | LOC-1682 | M.TRANS | 709.18.2939544 | 1 | 28/11/2018 | 126705/2019 |
| LETICIA REGINA DE OLIVEIRA DA SILVA | DYC-0598 | M.TRANS | 709.18.2937466 | 1 | 21/11/2018 | 125980/2019 |
| LETICIA SILVEIRA MARQUES BARRETO | 026.002.073.002 | IPU | 101.18.0159244 | 11 | 12/11/2018 | 084343/2019 |
| LETICIA VASCON QUADRADO | FYG-1421 | M.TRANS | 709.18.2875020 | 1 | 05/11/2018 | 097624/2019 |
| LETICIA VASCON QUADRADO | FYG-1421 | M.TRANS | 709.18.2879689 | 1 | 05/11/2018 | 099511/2019 |
| LETICIA XAVIER DAS CHAGAS | | PP/FUNE | 702.17.4006907 | 12 | 15/11/2018 | 095136/2019 |
| LETTICIA DE PAULA FERNANDES SIQUEIRA | KOB-1388 | M.TRANS | 709.18.2904777 | 1 | 05/11/2018 | 110976/2019 |
| LETY DEL PILAR FAJARDO CABRERA DE LIMA | 001.033.008.086 | IPU | 101.18.0006327 | 11 | 16/11/2018 | 076413/2019 |
| LETYCIA CORREIA LEITE MARTINS DA SILVA | GGX-1741 | M.TRANS | 709.18.2872161 | 1 | 05/11/2018 | 096400/2019 |
| LEUDINEIA MARIA DE SOUZA | 025.117.052.139 | IPU | 101.18.0158901 | 11 | 19/11/2018 | 084314/2019 |
| LEUTERO DE JESUS CARDOSO SOARE | DJO-5405 | M.TRANS | 709.18.2939798 | 1 | 28/11/2018 | 126825/2019 |
| LEVANTE AUTOMACAO INDUSTRIAL LTDA | ERX-4633 | M.TRANS | 709.18.2942120 | 1 | 28/11/2018 | 127841/2019 |
| LEVER DOMINGUES DE JESUS | HKU-5615 | M.TRANS | 709.18.2891603 | 1 | 05/11/2018 | 104483/2019 |
| LEVI ALVES DE LIMA | NZR-1956 | M.TRANS | 709.18.2883567 | 1 | 05/11/2018 | 101093/2019 |
| LEVI BORGES DE CARVALHO | FDX-5516 | M.TRANS | 709.18.2924706 | 1 | 19/11/2018 | 119391/2019 |
| LEVI BORGES DE CARVALHO | FDX-5516 | M.TRANS | 709.18.2933604 | 1 | 19/11/2018 | 124224/2019 |
| LEVI DE OLIVEIRA DA SILVA | 264.812 | TFFP/FX | 406.18.2815098 | 3 | 12/11/2018 | 094934/2019 |
| LEVI LOPES | ERK-3084 | M.TRANS | 709.18.2888270 | 1 | 05/11/2018 | 103051/2019 |
| LEVI LUIZ DO NASCIMENTO | FRX-1161 | M.TRANS | 709.18.2875077 | 1 | 05/11/2018 | 097652/2019 |
| LEVI MATEUS BASTOS | 019.015.029.289 | IPU | 101.18.0127619 | 11 | 18/11/2018 | 082417/2019 |
| LEVI NEVES DA SILVA | 511.202.010.023 | CIP | 105.18.0247523 | 11 | 26/11/2018 | 092420/2019 |
| LEVI QUEIROGA DE ASSIS | FMC-6408 | M.TRANS | 709.18.2890425 | 1 | 05/11/2018 | 104001/2019 |
| LEVINDO JOSE BERNARDO - ESPOLIO | 021.041.029.000 | IPU | 101.18.0139682 | 11 | 18/11/2018 | 083216/2019 |
| LEVINDO MARQUES NETO | 530.122.001.000 | IPU | 101.18.0219430 | 11 | 12/11/2018 | 088888/2019 |
| LEVITICO CRUZ MOREIRA | DUU-9690 | M.TRANS | 709.18.2945525 | 1 | 28/11/2018 | 129219/2019 |
| LEVS CAR VEICULOS LTDA | PXA-3317 | M.TRANS | 709.18.2896766 | 1 | 05/11/2018 | 107039/2019 |
| LEVY CARDOSO DA SILVA | 017.041.015.000 | IPU | 101.18.0120030 | 11 | 12/11/2018 | 081982/2019 |
| LEVY RODRIGUES | DLF-3255 | M.TRANS | 709.18.2889531 | 1 | 05/11/2018 | 103578/2019 |
| LF REPRESENTACAO DE UTILIDADES LTDA | 194.348 | ISS | 292.18.2549608 | 1 | 15/11/2018 | 094482/2019 |
| LFA DE P PAIVA VISTORIA VEICULAR EEP | FYI-2474 | M.TRANS | 709.18.2887907 | 1 | 05/11/2018 | 102894/2019 |
| LFA DE P PAIVA VISTORIA VEICULAR EEP | FTG-4590 | M.TRANS | 709.18.2897001 | 1 | 05/11/2018 | 107123/2019 |
| LFA DE P PAIVA VISTORIA VEICULAR EEP | FNI-8511 | M.TRANS | 709.18.2911337 | 1 | 07/11/2018 | 113826/2019 |
| LFA DE P PAIVA VISTORIA VEICULAR EEP | FYI-2474 | M.TRANS | 709.18.2916760 | 1 | 07/11/2018 | 115899/2019 |
| LFA DE P PAIVA VISTORIA VEICULAR EEP | ERK-4283 | M.TRANS | 709.18.2942349 | 1 | 28/11/2018 | 127903/2019 |
| LFA DE P PAIVA VISTORIA VEICULAR EPP | EJK-1328 | M.TRANS | 709.18.2882766 | 1 | 05/11/2018 | 100782/2019 |
| LFA DE P PAIVA VISTORIA VEICULAR EPP | FDT-6285 | M.TRANS | 709.18.2914907 | 1 | 07/11/2018 | 115183/2019 |
| LFA DE P PAIVA VISTORIA VEICULAR EPP | FXL-9208 | M.TRANS | 709.18.2927898 | 1 | 19/11/2018 | 121107/2019 |
| LFA DE P PAIVA VISTORIA VEICULAR EPP | ERY-1142 | M.TRANS | 709.18.2944254 | 1 | 28/11/2018 | 128659/2019 |
| LFL TRANSPORTE RODOVIARIO DE CARGA EIRELI ME | DPF-0721 | M.TRANS | 709.18.2927525 | 1 | 19/11/2018 | 120917/2019 |
| LGA TRANS DE PROD QUIMICOS E DERIVADOS DE PET | DYD-1528 | M.TRANS | 709.18.2894764 | 1 | 05/11/2018 | 106092/2019 |
| LIA MARCIA OUTEIRO NIDALCHICHI | EVL-7583 | M.TRANS | 709.18.2905615 | 1 | 05/11/2018 | 111318/2019 |
| LIA THOME MOIA | FVH-9118 | M.TRANS | 709.18.2877916 | 1 | 05/11/2018 | 098781/2019 |
| LIAMAR APARECIDA DE ARAUJO CORREA | EUJ-6190 | M.TRANS | 709.18.2891359 | 1 | 05/11/2018 | 104379/2019 |
| LIANA CRISTINE MACHADO | 001.050.080.018 | IPU | 101.18.0009356 | 11 | 16/11/2018 | 076507/2019 |
| LIANE APARECIDA SAMPAIO | EAL-0783 | M.TRANS | 709.18.2932132 | 1 | 19/11/2018 | 123531/2019 |
| LIANE CRISTINA PORTAS MARTINS | ELL-6414 | M.TRANS | 709.18.2928693 | 1 | 19/11/2018 | 121489/2019 |
| LIANE LIMA COSTA | DDG-6020 | M.TRANS | 709.18.2898313 | 1 | 05/11/2018 | 107844/2019 |
| LIAU GROUP HOTELARIA E ADMINISTRACAO DE BENS LTD | 005.058.002.000 | IPU | 101.18.0049562 | 11 | 12/11/2018 | 078634/2019 |
| LIBBS FARMACEUTICA LTDA | GCG-5750 | M.TRANS | 709.18.2895969 | 1 | 05/11/2018 | 106681/2019 |
| LIBERA FRANCISCA WENZEL | 011.033.113.113 | IPU | 101.18.0088846 | 11 | 15/11/2018 | 080378/2019 |
| LIBERACI MARIA LOPES ROSSETTI | ERV-6977 | M.TRANS | 709.18.2879821 | 1 | 05/11/2018 | 099564/2019 |

| | | | | | | |
|--|-----------------|---------|----------------|----|------------|-------------|
| LIBERACI MARIA LOPES ROSSETTI | ERV-6977 | M.TRANS | 709.18.2891108 | 1 | 05/11/2018 | 104277/2019 |
| LIBERACI MARIA LOPES ROSSETTI | AVZ-5091 | M.TRANS | 709.18.2907359 | 1 | 05/11/2018 | 112136/2019 |
| LIBERACI MARIA LOPES ROSSETTI | AVZ-5091 | M.TRANS | 709.18.2907826 | 1 | 05/11/2018 | 112365/2019 |
| LIBERACI MARIA LOPES ROSSETTI | AVZ-5091 | M.TRANS | 709.18.2908852 | 1 | 05/11/2018 | 112831/2019 |
| LIBERACI MARIA LOPES ROSSETTI | ERV-6977 | M.TRANS | 709.18.2935086 | 1 | 19/11/2018 | 124965/2019 |
| LIBERTO GONCALVES DA SILVA | DSX-0668 | M.TRANS | 709.18.2881031 | 1 | 05/11/2018 | 100047/2019 |
| LICEIA QUEIROZ DE BRITO | FMK-2607 | M.TRANS | 709.18.2892904 | 1 | 05/11/2018 | 105109/2019 |
| LICIA MEGUMI TACHIBANA | | ISS CC | 705.18.2724771 | 5 | 14/11/2018 | 095604/2019 |
| LICINIO DA SILVA SANTOS | EEW-5199 | M.TRANS | 709.18.2890642 | 1 | 05/11/2018 | 104088/2019 |
| LICOSA CONSTRUTORA LTDA | 001.110.006.000 | IPTU | 101.18.0014562 | 11 | 16/11/2018 | 076718/2019 |
| LIDERALL INFORMATICA LTDA | 167.917 | ISS | 292.18.2549334 | 1 | 15/11/2018 | 094459/2019 |
| LIDIA ALINE LEANDRO SOUZA | FHU-5453 | M.TRANS | 709.18.2898448 | 1 | 05/11/2018 | 107927/2019 |
| LIDIA CENTKIEWICZ MAZAGAO | CFS-0931 | M.TRANS | 709.18.2936892 | 1 | 21/11/2018 | 125672/2019 |
| LIDIA DE JESUS RIBEIRO | DAC-1531 | M.TRANS | 709.18.2906455 | 1 | 05/11/2018 | 111689/2019 |
| LIDIA LOBYNTSEVA FRITZ | FIH-5862 | M.TRANS | 709.18.2925794 | 1 | 19/11/2018 | 120051/2019 |
| LIDIA MARIA CABRAL DA SILVA | CMK-3269 | M.TRANS | 709.18.2926438 | 1 | 19/11/2018 | 120431/2019 |
| LIDIA MUKUNO IZUKA | 534.402.007.000 | IPTU | 101.18.0238053 | 11 | 18/11/2018 | 090865/2019 |
| LIDIA MUKUNO IZUKA | 534.402.007.000 | CIP | 105.18.0250794 | 11 | 26/11/2018 | 093650/2019 |
| LIDIA POLIDO HERCULANO DA SILVA | EPT-1710 | M.TRANS | 709.18.2918098 | 1 | 07/11/2018 | 116528/2019 |
| LIDIANA BATISTA SANTOS | DAC-3622 | M.TRANS | 709.18.2875526 | 1 | 05/11/2018 | 097864/2019 |
| LIDIANA FERREIRA DE SOUSA | OMA-6700 | M.TRANS | 709.18.2911035 | 1 | 07/11/2018 | 113705/2019 |
| LIDIANA MORAIS CABRAL SOUSA | | BOLSA | 716.18.0260000 | 10 | 23/11/2018 | 129723/2019 |
| LIDIANE DE CARVALHO MELO | 533.308.045.000 | IPTU | 101.18.0232709 | 11 | 18/11/2018 | 090218/2019 |
| LIDIANE DE JESUS SANTOS 35465094800 | FTY-9421 | M.TRANS | 709.18.2873545 | 1 | 05/11/2018 | 096993/2019 |
| LIDIANE DE MATOS SILVA | EMJ-1710 | M.TRANS | 709.18.2878279 | 1 | 05/11/2018 | 098940/2019 |
| LIDIANE ESTRELA DE MELO | DMM-6979 | M.TRANS | 709.18.2871659 | 1 | 05/11/2018 | 096189/2019 |
| LIDIANE EVARISTO DE SOUZA | DRZ-2311 | M.TRANS | 709.18.2892879 | 1 | 05/11/2018 | 105099/2019 |
| LIDIANE JACOMINI | AZB-0847 | M.TRANS | 709.18.2910699 | 1 | 07/11/2018 | 113627/2019 |
| LIDIANE MONTAÍRO CORTEZ DA NOBREGA | FDW-0832 | M.TRANS | 709.18.2924954 | 1 | 19/11/2018 | 119524/2019 |
| LIDIANE MOURA DE SOUZA RIBEIRO | | PP/FUNE | 702.18.4000406 | 10 | 21/11/2018 | 095163/2019 |
| LIDIANE ROCHA MOTA | EAE-0159 | M.TRANS | 709.18.2902736 | 1 | 05/11/2018 | 110057/2019 |
| LIDILANE FERREIRA DA SILVA | HJP-3783 | M.TRANS | 709.18.2930682 | 1 | 19/11/2018 | 122685/2019 |
| LIDINEI DUTRA DE SOUZA | 015.105.007.000 | IPTU | 101.18.0111589 | 11 | 12/11/2018 | 081505/2019 |
| LIDIO DIONISIO DOS SANTOS | 620.525.009.000 | IPTU | 101.18.0240788 | 11 | 16/11/2018 | 091154/2019 |
| LIDIO MONTENARI | JRJ-7701 | M.TRANS | 709.18.2923980 | 1 | 19/11/2018 | 119006/2019 |
| LIDIO SILVA DE JESUS | EBS-7758 | M.TRANS | 709.18.2935130 | 1 | 19/11/2018 | 124984/2019 |
| LIDIO TAVARES DA SILVA | 532.033.005.000 | IPTU | 101.18.0221472 | 11 | 15/11/2018 | 089058/2019 |
| LIDUINO BEVILAQUA VIEIRA | EF3-3323 | M.TRANS | 709.18.2882411 | 1 | 05/11/2018 | 100636/2019 |
| LIDYNARDO DA SILVA ANDRADE | MVY-1725 | M.TRANS | 709.18.2910873 | 1 | 07/11/2018 | 113678/2019 |
| LIED MARTINS SANTIAGO PEREIRA | FZB-0647 | M.TRANS | 709.18.2945895 | 1 | 28/11/2018 | 129381/2019 |
| LIFE HEALTH ACADEMIA PRATICA ESPORTIVA | PAM-4423 | M.TRANS | 709.18.2894647 | 1 | 05/11/2018 | 106033/2019 |
| LIFE HEALTH ACADEMIA PRATICA ESPORTIVA | PAM-4423 | M.TRANS | 709.18.2934179 | 1 | 19/11/2018 | 124502/2019 |
| LIFE QUALITY PA E AD DE BEN E IM LTDA ME | FRG-2013 | M.TRANS | 709.18.2934513 | 1 | 19/11/2018 | 124657/2019 |
| LIFE SAUDE OCUPACIONAL LTDA | 183.697 | COL.LX | 710.18.0255660 | 9 | 27/11/2018 | 129643/2019 |
| LIGHT HAIR IND E COM DE COSMETICOS LTDA ME | EXR-0435 | M.TRANS | 709.18.2922400 | 1 | 19/11/2018 | 118190/2019 |
| LIGHT SERVICOS DE ELETRICIDADE SA | 511.500.012.000 | IPTU | 101.18.0201927 | 11 | 17/11/2018 | 087247/2019 |
| LIGHT SERVICOS DE ELETRICIDADE SA | 511.500.012.000 | IPTU | 101.18.2618431 | 7 | 08/11/2018 | 091287/2019 |
| LIGIA ALMEIDA CAMPOS | CTH-2285 | M.TRANS | 709.18.2940458 | 1 | 28/11/2018 | 127159/2019 |
| LIGIA APARECIDA DE SOUZA PILA | FDO-9994 | M.TRANS | 709.18.2919588 | 1 | 07/11/2018 | 117209/2019 |
| LIGIA CEREGATTI ARRUDA RIBEIRO | CMM-6056 | M.TRANS | 709.18.2921680 | 1 | 19/11/2018 | 117856/2019 |
| LIGIA FERRI DE MORAES | 2.082.023.000 | CIP | 105.18.0245173 | 11 | 26/11/2018 | 091986/2019 |
| LIGIA GABRIELA DA SILVA | 027.157.064.012 | IPTU | 101.18.0168138 | 11 | 15/11/2018 | 084921/2019 |
| LIGIA GOPI DESIDERIO | EZT-9486 | M.TRANS | 709.18.2922987 | 1 | 19/11/2018 | 118457/2019 |
| LIGIA MARA FERNANDES | EGW-1925 | M.TRANS | 709.18.2925973 | 1 | 19/11/2018 | 120165/2019 |
| LIGIA MARIA CARDOSO DE ARAUJO | DQG-6965 | M.TRANS | 709.18.2921590 | 1 | 19/11/2018 | 117822/2019 |
| LIGIA PAEZE | 003.101.004.008 | IPTU | 101.18.0033733 | 11 | 19/11/2018 | 077781/2019 |
| LIGIA PAULA MACHADO PARDAL | DUM-5703 | M.TRANS | 709.18.2920140 | 1 | 07/11/2018 | 117445/2019 |
| LIGIA RODRIGUES MORTAGUA | GCZ-8691 | M.TRANS | 709.18.2874420 | 1 | 05/11/2018 | 097382/2019 |
| LIGIA SANTOS BRITO DE SOUZA | | BOLSA | 716.18.0260130 | 10 | 23/11/2018 | 129812/2019 |
| LILIA BARDELLI PORTO | 004.002.037.000 | IPTU | 101.17.2955492 | 12 | 12/11/2018 | 076184/2019 |
| LILIA BARDELLI PORTO | 004.002.037.000 | IPTU | 101.17.3036620 | 10 | 06/11/2018 | 076263/2019 |
| LILIA BARDELLI PORTO | 004.002.037.000 | IPTU | 101.18.0036333 | 11 | 17/11/2018 | 078002/2019 |
| LILIA PIMENTEL DINELLY | 001.033.007.005 | IPTU | 101.18.0006205 | 11 | 16/11/2018 | 076408/2019 |
| LILIA REGINA DIAS OLIVEIRA | GCL-8017 | M.TRANS | 709.18.2882877 | 1 | 05/11/2018 | 100829/2019 |
| LILIA REGINA DIAS OLIVEIRA | GCL-8017 | M.TRANS | 709.18.2885659 | 1 | 05/11/2018 | 101940/2019 |
| LILIAM SORAIA ANTELO | 227.303 | TX/PPUB | 708.18.2617890 | 4 | 01/11/2018 | 095897/2019 |
| LILIAN APARECIDA CYPRIANO | AKH-6554 | M.TRANS | 709.18.2893684 | 1 | 05/11/2018 | 105509/2019 |
| LILIAN APARECIDA DA SILVA | GZO-7123 | M.TRANS | 709.18.2928420 | 1 | 19/11/2018 | 121359/2019 |
| LILIAN APARECIDA MARQUES GOMES | EPP-3272 | M.TRANS | 709.18.2886785 | 1 | 05/11/2018 | 102403/2019 |
| LILIAN APARECIDA ROGER | DOR-0166 | M.TRANS | 709.18.2883896 | 1 | 05/11/2018 | 101234/2019 |
| LILIAN APARECIDA VIEIRA LIMA | EJH-2655 | M.TRANS | 709.18.2883419 | 1 | 05/11/2018 | 101035/2019 |
| LILIAN AURELIO DO PRADO | | PP/FUNE | 702.18.4005572 | 2 | 22/11/2018 | 095300/2019 |
| LILIAN BARBOSA DE OLIVEIRA | 006.004.071.149 | IPTU | 101.18.0053784 | 11 | 16/11/2018 | 079016/2019 |
| LILIAN CAROLINE GATTI DE ALMEIDA | EDB-3122 | M.TRANS | 709.18.2918791 | 1 | 07/11/2018 | 116858/2019 |
| LILIAN CARREIRA MORI | ETQ-2684 | M.TRANS | 709.18.2938931 | 1 | 28/11/2018 | 126398/2019 |
| LILIAN CHAVES GOTTSFRITZ | 018.032.160.045 | IPTU | 101.18.0122305 | 11 | 19/11/2018 | 082083/2019 |
| LILIAN CLAUDIA DO NASCIMENTO | 013.034.146.000 | IPTU | 101.18.0101639 | 11 | 15/11/2018 | 080904/2019 |
| LILIAN CRISTINA RIBEIRO | FOA-4025 | M.TRANS | 709.18.2924960 | 1 | 19/11/2018 | 119528/2019 |
| LILIAN DA SILVA BATISTA SANTOS | DQE-7277 | M.TRANS | 709.18.2922443 | 1 | 19/11/2018 | 118208/2019 |
| LILIAN DA SILVA PIMENTA | 022.024.027.042 | IPTU | 101.18.0143196 | 11 | 12/11/2018 | 083432/2019 |
| LILIAN DANIELLE PEREIRA | FRB-0212 | M.TRANS | 709.18.2878034 | 1 | 05/11/2018 | 098833/2019 |
| LILIAN DE FIGUEREDO PONTES | FBR-6897 | M.TRANS | 709.18.2935040 | 1 | 19/11/2018 | 124936/2019 |
| LILIAN DE OLIVEIRA FRANCO | FRP-1643 | M.TRANS | 709.18.2935807 | 1 | 21/11/2018 | 125172/2019 |
| LILIAN DE OLIVEIRA INACIO | NCK-6485 | M.TRANS | 709.18.2920121 | 1 | 07/11/2018 | 117438/2019 |
| LILIAN DE OLIVEIRA INACIO | NCK-6485 | M.TRANS | 709.18.2930763 | 1 | 19/11/2018 | 122736/2019 |
| LILIAN DE PASCHOAL | 018.034.083.052 | IPTU | 101.18.0122468 | 11 | 19/11/2018 | 082096/2019 |
| LILIAN E SOUSA FERREIRA | 534.120.051.000 | IPTU | 101.18.0235806 | 11 | 18/11/2018 | 090550/2019 |
| LILIAN FERNANDA SITELLI | FQK-7111 | M.TRANS | 709.18.2931532 | 1 | 19/11/2018 | 123174/2019 |
| LILIAN GALLUCI COELHO | FRJ-1525 | M.TRANS | 709.18.2879771 | 1 | 05/11/2018 | 099543/2019 |
| LILIAN GONCALVES SANTOS | CXT-0884 | M.TRANS | 709.18.2906685 | 1 | 05/11/2018 | 111806/2019 |
| LILIAN IERULLO TALLARICO | GBU-1026 | M.TRANS | 709.18.2884975 | 1 | 05/11/2018 | 101684/2019 |
| LILIAN INES LOZANO DOS SANTOS | FSZ-2045 | M.TRANS | 709.18.2936275 | 1 | 21/11/2018 | 125364/2019 |

| | | | | | | |
|--|-----------------|---------|----------------|----|------------|-------------|
| LILIAN KELLI COLONI | FLK-1407 | M.TRANS | 709.18.2904251 | 1 | 05/11/2018 | 110743/2019 |
| LILIAN LOURENCO DA SILVA | PXN-7864 | M.TRANS | 709.18.2923836 | 1 | 19/11/2018 | 118940/2019 |
| LILIAN LOURENCO DA SILVA | PXN-7864 | M.TRANS | 709.18.2933122 | 1 | 19/11/2018 | 124028/2019 |
| LILIAN MARIA ASPERTI | FHJ-6176 | M.TRANS | 709.18.2928670 | 1 | 19/11/2018 | 121476/2019 |
| LILIAN MARIA PEREIRA | EVN-0334 | M.TRANS | 709.18.2902721 | 1 | 05/11/2018 | 110050/2019 |
| LILIAN MARIA SANTOS | 216.665 | MULTA | 704.18.2909132 | 1 | 20/11/2018 | 095457/2019 |
| LILIAN MARTINEZ LOPEZ VIEIRA | GGV-2778 | M.TRANS | 709.18.2885760 | 1 | 05/11/2018 | 101972/2019 |
| LILIAN MILENA SOUZA PENHA | 002.073.020.058 | IPTU | 101.18.0021354 | 11 | 15/11/2018 | 076998/2019 |
| LILIAN MORALES SALERA | OQU-4999 | M.TRANS | 709.18.2907865 | 1 | 05/11/2018 | 112391/2019 |
| LILIAN OLAH | 033.066.048.032 | IPTU | 101.18.0193818 | 11 | 18/11/2018 | 086496/2019 |
| LILIAN PAIVA SANTOS | FZT-3045 | M.TRANS | 709.18.2902560 | 1 | 05/11/2018 | 109976/2019 |
| LILIAN PERPETUA JERONIMO | CHB-9802 | M.TRANS | 709.18.2910506 | 1 | 07/11/2018 | 113537/2019 |
| LILIAN PLATZER | EYK-9072 | M.TRANS | 709.18.2878472 | 1 | 05/11/2018 | 099017/2019 |
| LILIAN PLATZER | EYK-9072 | M.TRANS | 709.18.2924158 | 1 | 19/11/2018 | 119070/2019 |
| LILIAN RAMOS COSTA | AZB-9545 | M.TRANS | 709.18.2912054 | 1 | 07/11/2018 | 114122/2019 |
| LILIAN RIBEIRO BARACAL | DBZ-0836 | M.TRANS | 709.18.2910599 | 1 | 07/11/2018 | 113581/2019 |
| LILIAN RODRIGUES DA SILVA | FBZ-7868 | M.TRANS | 709.18.2875793 | 1 | 05/11/2018 | 097949/2019 |
| LILIAN RODRIGUES MARQUES | DIN-3993 | M.TRANS | 709.18.2904580 | 1 | 05/11/2018 | 110896/2019 |
| LILIAN SANTANA DE OLIVEIRA | 227.511 | TX/PPUB | 708.18.2618010 | 4 | 01/11/2018 | 095928/2019 |
| LILIAN SAYURI SEKI ISHII | 229.889 | TX/PPUB | 708.18.2787388 | 3 | 05/11/2018 | 096074/2019 |
| LILIAN TORRES NEIRO | FIT-8746 | M.TRANS | 709.18.2909572 | 1 | 07/11/2018 | 113136/2019 |
| LILIAN VALERIA ARAUJO RIOS LEAL SORIA | H0H-6599 | M.TRANS | 709.18.2900009 | 1 | 05/11/2018 | 108779/2019 |
| LILIAN YURICO HOKAMA ANGELI | FKI-3938 | M.TRANS | 709.18.2893723 | 1 | 05/11/2018 | 105538/2019 |
| LILIANA NACCARATO NUNES | 025.042.059.006 | IPTU | 101.18.0154136 | 11 | 19/11/2018 | 084125/2019 |
| LILIANA QUIRINO PEREIRA BIFULCO | HNB-1761 | M.TRANS | 709.18.2874931 | 1 | 05/11/2018 | 097580/2019 |
| LILIANE APARECIDA DE OLIVEIRA | 029.005.021.063 | IPTU | 101.18.0169064 | 11 | 16/11/2018 | 084979/2019 |
| LILIANE APARECIDA FEITOSA OLIVEIRA | 001.024.060.091 | IPTU | 101.18.0004943 | 11 | 16/11/2018 | 076374/2019 |
| LILIANE APARECIDA LOPES DE FREITAS | DZA-8584 | M.TRANS | 709.18.2902838 | 1 | 05/11/2018 | 110114/2019 |
| LILIANE CANGUEIRO | 002.054.015.174 | IPTU | 101.18.0019940 | 11 | 15/11/2018 | 076916/2019 |
| LILIANE DOS SANTOS | GRJ-1923 | M.TRANS | 709.18.2890370 | 1 | 05/11/2018 | 103980/2019 |
| LILIANE FABIANO RODRIGUES ME | FFF-0442 | M.TRANS | 709.18.2907990 | 1 | 05/11/2018 | 112440/2019 |
| LILIANE FRANCISCA BRAZ ALVES | EEN-6778 | M.TRANS | 709.18.2874553 | 1 | 05/11/2018 | 097424/2019 |
| LILIANE HARMUCH | FLD-3246 | M.TRANS | 709.18.2928153 | 1 | 19/11/2018 | 121223/2019 |
| LILIANE HARMUCH | FLD-3246 | M.TRANS | 709.18.2937608 | 1 | 21/11/2018 | 126052/2019 |
| LILIANE IRAMAIA MARIOTTI FERNANDES | 624.005.003.000 | IPTUTCE | 103.18.0242819 | 11 | 19/11/2018 | 091882/2019 |
| LILIANE MARIA DA SILVA | CNY-1371 | M.TRANS | 709.18.2906529 | 1 | 05/11/2018 | 111727/2019 |
| LILIANE SANTOS DE BRITO | | BOLSA | 716.18.0260084 | 10 | 23/11/2018 | 129781/2019 |
| LILIANE VANESSA CORREIA DOS SANTOS | APP-5216 | M.TRANS | 709.18.2877792 | 1 | 05/11/2018 | 098712/2019 |
| LILIANI LUCILIO MIGLIORINI | FPQ-7886 | M.TRANS | 709.18.2891633 | 1 | 05/11/2018 | 104495/2019 |
| LILLY JEANS CONFECÇOES EIRELI | OPK-5610 | M.TRANS | 709.18.2893773 | 1 | 05/11/2018 | 105561/2019 |
| LILLY JEANS CONFECÇOES EIRELI | GJL-6997 | M.TRANS | 709.18.2906941 | 1 | 05/11/2018 | 111935/2019 |
| LIMA E ASSOCIADOS CONSULTORIA CONTABIL L | EUN-8277 | M.TRANS | 709.18.2895186 | 1 | 05/11/2018 | 106323/2019 |
| LINA GALLO | 004.040.042.000 | IPTU | 101.18.0039723 | 11 | 17/11/2018 | 078182/2019 |
| LINA ISLEY QUIROGA ESPINOZA | ENL-1907 | M.TRANS | 709.18.2893322 | 1 | 05/11/2018 | 105299/2019 |
| LINA ISLEY QUIROGA ESPINOZA | ENL-1907 | M.TRANS | 709.18.2936960 | 1 | 21/11/2018 | 125717/2019 |
| LINA YAMAWAKI | EVD-7131 | M.TRANS | 709.18.2876199 | 1 | 05/11/2018 | 098087/2019 |
| LINA YAMAWAKI | EVD-7131 | M.TRANS | 709.18.2883798 | 1 | 05/11/2018 | 101190/2019 |
| LINA YAMAWAKI | EVD-7131 | M.TRANS | 709.18.2902546 | 1 | 05/11/2018 | 109972/2019 |
| LINCOLN DE ARAUJO KAWABE | FZJ-0485 | M.TRANS | 709.18.2911807 | 1 | 07/11/2018 | 114009/2019 |
| LINCOLN DE OLIVEIRA LUIZ | CHE-1521 | M.TRANS | 709.18.2917956 | 1 | 07/11/2018 | 116453/2019 |
| LINCOLN LOBOS DRAGO | FDG-2102 | M.TRANS | 709.18.2933804 | 1 | 19/11/2018 | 124295/2019 |
| LINCOLN LOBOS DRAGO | FDG-2102 | M.TRANS | 709.18.2946077 | 1 | 28/11/2018 | 129452/2019 |
| LINCOLN LOPES | 512.024.001.000 | IPTU | 101.18.0203580 | 11 | 16/11/2018 | 087392/2019 |
| LINCOLN LOPES | 512.024.001.000 | CIP | 105.18.0247657 | 11 | 26/11/2018 | 092471/2019 |
| LINCOLN PEREIRA RAMOS | MBO-1794 | M.TRANS | 709.18.2940074 | 1 | 28/11/2018 | 126955/2019 |
| LINCOLN SIMOES HABIB | 006.004.066.183 | IPTU | 101.18.0052805 | 11 | 20/11/2018 | 078936/2019 |
| LINCOLN TADEU DO NASCIMENTO SILVA | FMF-2012 | M.TRANS | 709.18.2936482 | 1 | 21/11/2018 | 125461/2019 |
| LINCOLN UTAYAMA | 005.061.006.085 | IPTU | 101.18.0050330 | 11 | 12/11/2018 | 078724/2019 |
| LINCON LUIS TEIXEIRA GONZAGA | PYR-0959 | M.TRANS | 709.18.2906581 | 1 | 05/11/2018 | 111758/2019 |
| LINCON LUIS TEIXEIRA GONZAGA | PYR-0959 | M.TRANS | 709.18.2924330 | 1 | 19/11/2018 | 119149/2019 |
| LINCONL BARBOSA GUEDES | DTV-9193 | M.TRANS | 709.18.2922595 | 1 | 19/11/2018 | 118275/2019 |
| LINDA UECHI | 024.012.067.076 | IPTU | 101.18.0147131 | 11 | 17/11/2018 | 083659/2019 |
| LINDALVA DA CONCEICAO GUIMARAES DA SILVA | CQY-5716 | M.TRANS | 709.18.2888668 | 1 | 05/11/2018 | 103218/2019 |
| LINDALVA FELIX BARBOSA DE ARRUDA | 027.094.012.000 | IPTU | 101.18.0166239 | 11 | 15/11/2018 | 084815/2019 |
| LINDAURA DOS SANTOS LIMA | EZT-8416 | M.TRANS | 709.18.2932857 | 1 | 19/11/2018 | 123887/2019 |
| LINDAURA SOARES DE OLIVEIRA LUZ | FLN-8217 | M.TRANS | 709.18.2919917 | 1 | 07/11/2018 | 117348/2019 |
| LINDAURA TOLENTINO MURIEL | DUB-4287 | M.TRANS | 709.18.2907710 | 1 | 05/11/2018 | 112304/2019 |
| LINDIA VANESSA KESSLAU RODRIGUES | GAP-9671 | M.TRANS | 709.18.2937411 | 1 | 21/11/2018 | 125954/2019 |
| LINDIANE FREITAS MELO ALMEIDA | HJX-8585 | M.TRANS | 709.18.2898600 | 1 | 05/11/2018 | 108028/2019 |
| LINDINALVA CAZELLATO | 005.070.017.000 | IPTU | 101.18.0051426 | 11 | 12/11/2018 | 078764/2019 |
| LINDINALVA MENDES DA SILVA | AII-1257 | M.TRANS | 709.18.2906062 | 1 | 05/11/2018 | 111498/2019 |
| LINDIONEI TERRA DE OLIVEIRA | 031.156.001.000 | IPTU | 101.18.0185835 | 11 | 19/11/2018 | 085977/2019 |
| LINDO PIVA | 001.055.063.000 | IPTU | 101.18.0009834 | 11 | 16/11/2018 | 076521/2019 |
| LINDOARTE VIEIRA DA SILVA - ESPOLIO | 030.100.004.000 | IPTU | 101.18.0177500 | 11 | 18/11/2018 | 085444/2019 |
| LINDOJONSON BARBOSA RAMOS | DUU-5538 | M.TRANS | 709.18.2898697 | 1 | 05/11/2018 | 103654/2019 |
| LINDOJONSON BARBOSA RAMOS | DUU-5538 | M.TRANS | 709.18.2893628 | 1 | 05/11/2018 | 105471/2019 |
| LINDOJONSON BARBOSA RAMOS | DUU-5538 | M.TRANS | 709.18.2894112 | 1 | 05/11/2018 | 105749/2019 |
| LINDOJONSON BARBOSA RAMOS | DUU-5538 | M.TRANS | 709.18.2897750 | 1 | 05/11/2018 | 107491/2019 |
| LINDOJONSON BARBOSA RAMOS | DUU-5538 | M.TRANS | 709.18.2898098 | 1 | 05/11/2018 | 107704/2019 |
| LINDOJONSON BARBOSA RAMOS | DUU-5538 | M.TRANS | 709.18.2899291 | 1 | 05/11/2018 | 108433/2019 |
| LINDOJONSON BARBOSA RAMOS | DUU-5538 | M.TRANS | 709.18.2901965 | 1 | 05/11/2018 | 109710/2019 |
| LINDOJONSON BARBOSA RAMOS | DUU-5538 | M.TRANS | 709.18.2930083 | 1 | 19/11/2018 | 122252/2019 |
| LINDOJONSON BARBOSA RAMOS | DUU-5538 | M.TRANS | 709.18.2930407 | 1 | 19/11/2018 | 122503/2019 |
| LINDOJONSON BARBOSA RAMOS | DUU-5538 | M.TRANS | 709.18.2936791 | 1 | 21/11/2018 | 125623/2019 |
| LINDOMAR BERTO PACHECO | BPE-3952 | M.TRANS | 709.18.2905756 | 1 | 05/11/2018 | 111364/2019 |
| LINDOMAR BERTO PACHECO | BPE-3952 | M.TRANS | 709.18.2905962 | 1 | 05/11/2018 | 111445/2019 |
| LINDOMAR DE MIRANDA LEITE | 018.012.029.000 | IPTU | 101.18.0120897 | 11 | 19/11/2018 | 082007/2019 |
| LINDOMAR MENESES DE JESUS | EJO-9804 | M.TRANS | 709.18.2878028 | 1 | 05/11/2018 | 098830/2019 |
| LINDOMAR PAULO DE ALMEIDA E OUTRA | 410.046.003.000 | GAM | 802.18.4034558 | 1 | 18/11/2018 | 129979/2019 |
| LINDOMAR PEREIRA DA SILVA | 532.063.076.000 | IPTU | 101.18.0222732 | 11 | 15/11/2018 | 089168/2019 |
| LINDOMARIO GONCALVES DOS SANTOS | MOC-1089 | M.TRANS | 709.18.2907072 | 1 | 05/11/2018 | 111998/2019 |
| LINDOVAL SANTANA DOS SANTOS | GFA-0595 | M.TRANS | 709.18.2921059 | 1 | 19/11/2018 | 117591/2019 |

| | | | | | | |
|--|-----------------|---------|----------------|----|------------|-------------|
| LINDRACI RIBEIRO DE LAIA DA SILVA | NID-1882 | M.TRANS | 709.18.2871777 | 1 | 05/11/2018 | 096233/2019 |
| LINDRACI RIBEIRO DE LAIA DA SILVA | NID-1882 | M.TRANS | 709.18.2938592 | 1 | 28/11/2018 | 126229/2019 |
| LINEI AKEMI YOSHINO ASAH | FCW-2096 | M.TRANS | 709.18.2932056 | 1 | 19/11/2018 | 123487/2019 |
| LINEO SEQUIA | 018.035.082.000 | IPU | 101.18.0122631 | 11 | 19/11/2018 | 082111/2019 |
| LINEO SEQUIA | DMW-8605 | M.TRANS | 709.18.2925976 | 1 | 19/11/2018 | 120166/2019 |
| LINEO SEQUIA | DMW-8605 | M.TRANS | 709.18.2937074 | 1 | 21/11/2018 | 125782/2019 |
| LINEU ALBERTO DOMIT FILHO | EUA-4664 | M.TRANS | 709.18.2930570 | 1 | 19/11/2018 | 122623/2019 |
| LINHARES ORTEGA LTDA- ME | 258.198 | ISS | 292.18.2559363 | 1 | 15/11/2018 | 094678/2019 |
| LINK - NEGOCIOS IMOBILIARIOS LTDA | 257.339 | ISS | 292.18.2553314 | 1 | 15/11/2018 | 094570/2019 |
| LINO LEBRON FERREIRA | 524.027.045.000 | IPU | 101.18.0216180 | 11 | 17/11/2018 | 088460/2019 |
| LINO MARIO GREGORI JUNIOR | 010.037.046.030 | IPU | 101.18.0085152 | 11 | 17/11/2018 | 080219/2019 |
| LINO MARIO GREGORI JUNIOR | 010.037.046.034 | IPU | 101.18.0085156 | 11 | 17/11/2018 | 080221/2019 |
| LINO RIGO | 033.035.007.000 | IPU | 101.18.0192130 | 11 | 18/11/2018 | 086393/2019 |
| LIOLINO ALVES DE OLIVEIRA | 033.028.004.000 | IPU | 101.18.0191691 | 11 | 22/11/2018 | 086371/2019 |
| LIONALDO MENDES CARDOSO | FJD-7484 | M.TRANS | 709.18.2911996 | 1 | 07/11/2018 | 114097/2019 |
| LIONALDO MENDES CARDOSO | FJD-7484 | M.TRANS | 709.18.2941322 | 1 | 28/11/2018 | 127561/2019 |
| LIONETE MARIA LIMA | EYC-1120 | M.TRANS | 709.18.2899747 | 1 | 05/11/2018 | 108672/2019 |
| LIONILSON PEREIRA DA SILVA | 016.055.036.000 | IPU | 101.18.0116697 | 11 | 12/11/2018 | 081822/2019 |
| LIQUICENTER COMERCIO DE BEBIDAS LTDA | FOL-4555 | M.TRANS | 709.18.2943029 | 1 | 28/11/2018 | 128118/2019 |
| LIRACINA RODRIGUES SOARES SOENGAS | JSC-4585 | M.TRANS | 709.18.2910611 | 1 | 07/11/2018 | 113589/2019 |
| LIRIAN SILVERIO DA SILVA SOUZA | FQW-0950 | M.TRANS | 709.18.2922726 | 1 | 19/11/2018 | 118333/2019 |
| LIRIAN SILVERIO DA SILVA SOUZA | FQW-0950 | M.TRANS | 709.18.2923198 | 1 | 19/11/2018 | 118595/2019 |
| LIROSSAN - EMPREENDIMENTOS E PARTICIPACOES LTDA | 004.050.316.039 | IPU | 101.18.0041466 | 11 | 17/11/2018 | 078268/2019 |
| LISA ALMEIDA COUTO SILVA | EQX-5634 | M.TRANS | 709.18.2898289 | 1 | 05/11/2018 | 107830/2019 |
| LISA MARIA MANFRIN | CKK-6751 | M.TRANS | 709.18.2930702 | 1 | 19/11/2018 | 122699/2019 |
| LISANDRA DE CASSIA PERES APOLINARIO | EFY-5426 | M.TRANS | 709.18.2891643 | 1 | 05/11/2018 | 104502/2019 |
| LISANDRO ARRUDA DE GOIS | 024.019.091.277 | IPU | 101.18.0148296 | 11 | 17/11/2018 | 083737/2019 |
| LISLEI GUILHERME DA SILVA | 002.040.037.004 | IPU | 101.18.0018469 | 11 | 15/11/2018 | 076873/2019 |
| LISLEI GUILHERME DA SILVA | 030.004.038.000 | IPU | 101.18.0174439 | 11 | 18/11/2018 | 085257/2019 |
| LISSANDRA MARTON LIMA | EWL-5176 | M.TRANS | 709.18.2889812 | 1 | 05/11/2018 | 103708/2019 |
| LISSANDRO TADEU DE NEGREIROS GUIMARAES | AXN-1508 | M.TRANS | 709.18.2917401 | 1 | 07/11/2018 | 116147/2019 |
| LISSANDRO TADEU DE NEGREIROS GUIMARAES | AXN-1508 | M.TRANS | 709.18.2919756 | 1 | 07/11/2018 | 117273/2019 |
| LIVANEIDE DO MONTE SILVA ARAUJO | DZG-8487 | M.TRANS | 709.18.2926070 | 1 | 19/11/2018 | 120227/2019 |
| LIVANIA DE CAMPOS FERREIRA MELO | ASA-9034 | M.TRANS | 709.18.2885175 | 1 | 05/11/2018 | 101758/2019 |
| LIVE RENT A CAR LOCADORA DE VEICULOS EIRELI | GKI-2302 | M.TRANS | 709.18.2903859 | 1 | 05/11/2018 | 110614/2019 |
| LIVE SHOWS PROD.E SERVICOS P/ EVENTOS EIRELI ME | 266.727 | TFFP/FX | 406.18.2871364 | 1 | 13/11/2018 | 095081/2019 |
| LIVIA ESCORIZA CASTILLEJO | FLO-4506 | M.TRANS | 709.18.2892673 | 1 | 05/11/2018 | 105000/2019 |
| LIVIA ESCORIZA CASTILLEJO | FLO-4506 | M.TRANS | 709.18.2923383 | 1 | 19/11/2018 | 118709/2019 |
| LIVIA ESCORIZA CASTILLEJO | FLO-4506 | M.TRANS | 709.18.2929123 | 1 | 19/11/2018 | 121685/2019 |
| LIVIA GOMES | 006.027.117.044 | IPU | 101.18.0056266 | 11 | 16/11/2018 | 079098/2019 |
| LIVIA LIDIANE DE SOUZA SANTOS | EIP-6146 | M.TRANS | 709.18.2928731 | 1 | 19/11/2018 | 121509/2019 |
| LIVIA MAYRA RIOS | FJV-8258 | M.TRANS | 709.18.2905877 | 1 | 05/11/2018 | 111413/2019 |
| LIVIA MENDONCA DE OLIVEIRA | 013.048.042.000 | IPU | 101.18.0102994 | 11 | 15/11/2018 | 080970/2019 |
| LIVIA NATALE DOS SANTOS | 003.121.008.388 | IPU | 101.18.0035401 | 11 | 19/11/2018 | 077943/2019 |
| LIVIA REGINA JAREMCZUK CAMARGO | FUE-9770 | M.TRANS | 709.18.2906241 | 1 | 05/11/2018 | 111575/2019 |
| LIVIA TROISE FERREIRA LEITE | FHF-0804 | M.TRANS | 709.18.2918863 | 1 | 07/11/2018 | 116896/2019 |
| LIVING BARBACENA EMPREENDIMENOS IMOB. LTDA | 002.054.029.005 | IPU | 101.18.0020309 | 11 | 15/11/2018 | 076942/2019 |
| LIVING BARBACENA EMPREENDIMENOS IMOB. LTDA | 002.054.029.012 | IPU | 101.18.0020316 | 11 | 15/11/2018 | 076943/2019 |
| LIVING BARBACENA EMPREENDIMENOS IMOB. LTDA | 002.054.029.026 | IPU | 101.18.0020330 | 11 | 15/11/2018 | 076944/2019 |
| LIVING BARBACENA EMPREENDIMENOS IMOB. LTDA | 002.054.029.028 | IPU | 101.18.0020332 | 11 | 15/11/2018 | 076945/2019 |
| LIVING BARBACENA EMPREENDIMENOS IMOB. LTDA | 002.054.029.059 | IPU | 101.18.0020363 | 11 | 15/11/2018 | 076946/2019 |
| LIVING BARBACENA EMPREENDIMENOS IMOB. LTDA | 002.054.029.072 | IPU | 101.18.0020376 | 11 | 15/11/2018 | 076947/2019 |
| LIVING BARBACENA EMPREENDIMENOS IMOB. LTDA | 002.054.029.093 | IPU | 101.18.0020397 | 11 | 15/11/2018 | 076948/2019 |
| LIVING BARBACENA EMPREENDIMENOS IMOB. LTDA | 002.054.029.105 | IPU | 101.18.0020409 | 11 | 15/11/2018 | 076949/2019 |
| LIVING BARBACENA EMPREENDIMENOS IMOB. LTDA | 002.054.029.110 | IPU | 101.18.0020414 | 11 | 15/11/2018 | 076950/2019 |
| LIVING BARBACENA EMPREENDIMENOS IMOB. LTDA | 002.054.029.154 | IPU | 101.18.0020458 | 11 | 15/11/2018 | 076951/2019 |
| LIVING BARBACENA EMPREENDIMENOS IMOB. LTDA | 002.054.029.162 | IPU | 101.18.0020466 | 11 | 15/11/2018 | 076952/2019 |
| LIVING BARBACENA EMPREENDIMENOS IMOB. LTDA | 002.054.029.180 | IPU | 101.18.0020484 | 11 | 15/11/2018 | 076953/2019 |
| LIVING BARBACENA EMPREENDIMENOS IMOB. LTDA | 002.054.029.208 | IPU | 101.18.0020512 | 11 | 15/11/2018 | 076954/2019 |
| LIVING BARBACENA EMPREENDIMENOS IMOB. LTDA | 002.054.029.228 | IPU | 101.18.0020532 | 11 | 15/11/2018 | 076955/2019 |
| LIVING BARBACENA EMPREENDIMENOS IMOB. LTDA | 002.054.029.258 | IPU | 101.18.0020562 | 11 | 15/11/2018 | 076956/2019 |
| LIVING MARTINI EMPREENDIMENTOS IMOBILIARIOS LTDA | 016.015.139.002 | IPU | 101.18.2871478 | 1 | 13/11/2018 | 091718/2019 |
| LIVING MARTINI EMPREENDIMENTOS IMOBILIARIOS LTDA | 016.015.139.010 | IPU | 101.18.2871764 | 1 | 13/11/2018 | 091720/2019 |
| LIVING MARTINI EMPREENDIMENTOS IMOBILIARIOS LTDA | 016.015.139.011 | IPU | 101.18.2871811 | 1 | 13/11/2018 | 091721/2019 |
| LIVING MARTINI EMPREENDIMENTOS IMOBILIARIOS LTDA | 016.015.139.012 | IPU | 101.18.2871859 | 1 | 13/11/2018 | 091722/2019 |
| LIVING MARTINI EMPREENDIMENTOS IMOBILIARIOS LTDA | 016.015.139.020 | IPU | 101.18.2872296 | 1 | 13/11/2018 | 091723/2019 |
| LIVING MARTINI EMPREENDIMENTOS IMOBILIARIOS LTDA | 016.015.139.021 | IPU | 101.18.2872348 | 1 | 13/11/2018 | 091724/2019 |
| LIVING MARTINI EMPREENDIMENTOS IMOBILIARIOS LTDA | 016.015.139.029 | IPU | 101.18.2872801 | 1 | 13/11/2018 | 091725/2019 |
| LIVING MARTINI EMPREENDIMENTOS IMOBILIARIOS LTDA | 016.015.139.031 | IPU | 101.18.2872893 | 1 | 13/11/2018 | 091726/2019 |
| LIVING MARTINI EMPREENDIMENTOS IMOBILIARIOS LTDA | 016.015.139.035 | IPU | 101.18.2873075 | 1 | 13/11/2018 | 091727/2019 |
| LIVING MARTINI EMPREENDIMENTOS IMOBILIARIOS LTDA | 016.015.139.039 | IPU | 101.18.2873253 | 1 | 13/11/2018 | 091728/2019 |
| LIVING MARTINI EMPREENDIMENTOS IMOBILIARIOS LTDA | 016.015.139.042 | IPU | 101.18.2873417 | 1 | 13/11/2018 | 091729/2019 |
| LIVING MARTINI EMPREENDIMENTOS IMOBILIARIOS LTDA | 016.015.139.043 | IPU | 101.18.2873471 | 1 | 13/11/2018 | 091730/2019 |
| LIVING MARTINI EMPREENDIMENTOS IMOBILIARIOS LTDA | 016.015.139.047 | IPU | 101.18.2873654 | 1 | 13/11/2018 | 091731/2019 |
| LIVING MARTINI EMPREENDIMENTOS IMOBILIARIOS LTDA | 016.015.139.052 | IPU | 101.18.2873901 | 1 | 13/11/2018 | 091732/2019 |
| LIVING MARTINI EMPREENDIMENTOS IMOBILIARIOS LTDA | 016.015.139.061 | IPU | 101.18.2874382 | 1 | 13/11/2018 | 091733/2019 |
| LIVING MARTINI EMPREENDIMENTOS IMOBILIARIOS LTDA | 016.015.139.062 | IPU | 101.18.2874441 | 1 | 13/11/2018 | 091734/2019 |
| LIVING MARTINI EMPREENDIMENTOS IMOBILIARIOS LTDA | 016.015.139.064 | IPU | 101.18.2874549 | 1 | 13/11/2018 | 091735/2019 |
| LIVING MARTINI EMPREENDIMENTOS IMOBILIARIOS LTDA | 016.015.139.066 | IPU | 101.18.2874671 | 1 | 13/11/2018 | 091736/2019 |
| LIVING MARTINI EMPREENDIMENTOS IMOBILIARIOS LTDA | 016.015.139.072 | IPU | 101.18.2875026 | 1 | 13/11/2018 | 091737/2019 |
| LIVING MARTINI EMPREENDIMENTOS IMOBILIARIOS LTDA | 016.015.139.074 | IPU | 101.18.2875147 | 1 | 13/11/2018 | 091738/2019 |
| LIVING MARTINI EMPREENDIMENTOS IMOBILIARIOS LTDA | 016.015.139.076 | IPU | 101.18.2875254 | 1 | 13/11/2018 | 091739/2019 |
| LIVING MARTINI EMPREENDIMENTOS IMOBILIARIOS LTDA | 016.015.139.080 | IPU | 101.18.2875465 | 1 | 13/11/2018 | 091740/2019 |
| LIVING MARTINI EMPREENDIMENTOS IMOBILIARIOS LTDA | 016.015.139.089 | IPU | 101.18.2875983 | 1 | 13/11/2018 | 091741/2019 |
| LIVING MARTINI EMPREENDIMENTOS IMOBILIARIOS LTDA | 016.015.139.095 | IPU | 101.18.2876313 | 1 | 13/11/2018 | 091742/2019 |
| LIVING MARTINI EMPREENDIMENTOS IMOBILIARIOS LTDA | 016.015.139.101 | IPU | 101.18.2876725 | 1 | 13/11/2018 | 091743/2019 |
| LIVING MARTINI EMPREENDIMENTOS IMOBILIARIOS LTDA | 016.015.139.103 | IPU | 101.18.2876853 | 1 | 13/11/2018 | 091744/2019 |
| LIVING MARTINI EMPREENDIMENTOS IMOBILIARIOS LTDA | 016.015.139.109 | IPU | 101.18.2877248 | 1 | 13/11/2018 | 091745/2019 |
| LIVING MARTINI EMPREENDIMENTOS IMOBILIARIOS LTDA | 016.015.139.122 | IPU | 101.18.2878014 | 1 | 13/11/2018 | 091746/2019 |
| LIVING MARTINI EMPREENDIMENTOS IMOBILIARIOS LTDA | 016.015.139.127 | IPU | 101.18.2878287 | 1 | 13/11/2018 | 091747/2019 |
| LIVING MARTINI EMPREENDIMENTOS IMOBILIARIOS LTDA | 016.015.139.131 | IPU | 101.18.2878513 | 1 | 13/11/2018 | 091748/2019 |
| LIVING MARTINI EMPREENDIMENTOS IMOBILIARIOS LTDA | 016.015.139.143 | IPU | 101.18.2879305 | 1 | 13/11/2018 | 091749/2019 |

| | | | | | | |
|--|-----------------|---------|----------------|----|------------|-------------|
| LIVING MARTINI EMPREENDIMENTOS IMOBILIARIOS LTDA | 016.015.139.152 | IPU | 101.18.2879744 | 1 | 13/11/2018 | 091750/2019 |
| LIVING MARTINI EMPREENDIMENTOS IMOBILIARIOS LTDA | 016.015.139.166 | IPU | 101.18.2880411 | 1 | 13/11/2018 | 091751/2019 |
| LIVING MARTINI EMPREENDIMENTOS IMOBILIARIOS LTDA | 016.015.139.176 | IPU | 101.18.2880968 | 1 | 13/11/2018 | 091752/2019 |
| LIVING MARTINI EMPREENDIMENTOS IMOBILIARIOS LTDA | 016.015.139.184 | IPU | 101.18.2881436 | 1 | 13/11/2018 | 091753/2019 |
| LIVING MARTINI EMPREENDIMENTOS IMOBILIARIOS LTDA | 016.015.139.204 | IPU | 101.18.2882601 | 1 | 13/11/2018 | 091754/2019 |
| LIVING MARTINI EMPREENDIMENTOS IMOBILIARIOS LTDA | 016.015.139.209 | IPU | 101.18.2882870 | 1 | 13/11/2018 | 091755/2019 |
| LIVING MARTINI EMPREENDIMENTOS IMOBILIARIOS LTDA | 016.015.139.213 | IPU | 101.18.2883108 | 1 | 13/11/2018 | 091756/2019 |
| LIVING MARTINI EMPREENDIMENTOS IMOBILIARIOS LTDA | 016.015.139.220 | IPU | 101.18.2883501 | 1 | 13/11/2018 | 091757/2019 |
| LIVING MARTINI EMPREENDIMENTOS IMOBILIARIOS LTDA | 016.015.139.223 | IPU | 101.18.2883666 | 1 | 13/11/2018 | 091758/2019 |
| LIVING MARTINI EMPREENDIMENTOS IMOBILIARIOS LTDA | 016.015.139.224 | IPU | 101.18.2883717 | 1 | 13/11/2018 | 091759/2019 |
| LIVING MARTINI EMPREENDIMENTOS IMOBILIARIOS LTDA | 016.015.139.241 | IPU | 101.18.2884699 | 1 | 13/11/2018 | 091761/2019 |
| LIVING MARTINI EMPREENDIMENTOS IMOBILIARIOS LTDA | 016.015.139.244 | IPU | 101.18.2884858 | 1 | 13/11/2018 | 091762/2019 |
| LIVING MARTINI EMPREENDIMENTOS IMOBILIARIOS LTDA | 016.015.139.247 | IPU | 101.18.2885035 | 1 | 13/11/2018 | 091764/2019 |
| LIVING MARTINI EMPREENDIMENTOS IMOBILIARIOS LTDA | 016.015.139.248 | IPU | 101.18.2885092 | 1 | 13/11/2018 | 091765/2019 |
| LIVING MARTINI EMPREENDIMENTOS IMOBILIARIOS LTDA | 016.015.139.251 | IPU | 101.18.2885255 | 1 | 13/11/2018 | 091766/2019 |
| LIVING MARTINI EMPREENDIMENTOS IMOBILIARIOS LTDA | 016.015.139.252 | IPU | 101.18.2885303 | 1 | 13/11/2018 | 091767/2019 |
| LIVING MARTINI EMPREENDIMENTOS IMOBILIARIOS LTDA | 016.015.139.254 | IPU | 101.18.2885425 | 1 | 13/11/2018 | 091768/2019 |
| LIVING MARTINI EMPREENDIMENTOS IMOBILIARIOS LTDA | 016.015.139.284 | IPU | 101.18.2887293 | 1 | 13/11/2018 | 091770/2019 |
| LIVING MARTINI EMPREENDIMENTOS IMOBILIARIOS LTDA | 016.015.139.302 | IPU | 101.18.2888484 | 1 | 13/11/2018 | 091771/2019 |
| LIVING MARTINI EMPREENDIMENTOS IMOBILIARIOS LTDA | 016.015.139.308 | IPU | 101.18.2888852 | 1 | 13/11/2018 | 091772/2019 |
| LIVING MARTINI EMPREENDIMENTOS IMOBILIARIOS LTDA | 016.015.139.314 | IPU | 101.18.2889178 | 1 | 13/11/2018 | 091773/2019 |
| LIVING MARTINI EMPREENDIMENTOS IMOBILIARIOS LTDA | 016.015.139.323 | IPU | 101.18.2889734 | 1 | 13/11/2018 | 091774/2019 |
| LIVING MARTINI EMPREENDIMENTOS IMOBILIARIOS LTDA | 016.015.139.324 | IPU | 101.18.2889802 | 1 | 13/11/2018 | 091775/2019 |
| LIVING MARTINI EMPREENDIMENTOS IMOBILIARIOS LTDA | 016.015.139.328 | IPU | 101.18.2890073 | 1 | 13/11/2018 | 091776/2019 |
| LIVING MARTINI EMPREENDIMENTOS IMOBILIARIOS LTDA | 016.015.139.330 | IPU | 101.18.2890208 | 1 | 13/11/2018 | 091777/2019 |
| LIVING MARTINI EMPREENDIMENTOS IMOBILIARIOS LTDA | 016.015.139.334 | IPU | 101.18.2890467 | 1 | 13/11/2018 | 091778/2019 |
| LIVING MARTINI EMPREENDIMENTOS IMOBILIARIOS LTDA | 016.015.139.339 | IPU | 101.18.2890792 | 1 | 13/11/2018 | 091779/2019 |
| LIVING MARTINI EMPREENDIMENTOS IMOBILIARIOS LTDA | 016.015.139.340 | IPU | 101.18.2890862 | 1 | 13/11/2018 | 091780/2019 |
| LIVING MARTINI EMPREENDIMENTOS IMOBILIARIOS LTDA | 016.015.139.344 | IPU | 101.18.2891149 | 1 | 13/11/2018 | 091781/2019 |
| LIVING MARTINI EMPREENDIMENTOS IMOBILIARIOS LTDA | 016.015.139.360 | IPU | 101.18.2892181 | 1 | 13/11/2018 | 091782/2019 |
| LIVING MARTINI EMPREENDIMENTOS IMOBILIARIOS LTDA | 016.015.139.362 | IPU | 101.18.2892320 | 1 | 13/11/2018 | 091783/2019 |
| LIVING MARTINI EMPREENDIMENTOS IMOBILIARIOS LTDA | 016.015.139.363 | IPU | 101.18.2892377 | 1 | 13/11/2018 | 091784/2019 |
| LIVING MARTINI EMPREENDIMENTOS IMOBILIARIOS LTDA | 016.015.139.369 | IPU | 101.18.2892722 | 1 | 13/11/2018 | 091785/2019 |
| LIVING MARTINI EMPREENDIMENTOS IMOBILIARIOS LTDA | 016.015.139.376 | IPU | 101.18.2893141 | 1 | 13/11/2018 | 091786/2019 |
| LIVING MARTINI EMPREENDIMENTOS IMOBILIARIOS LTDA | 016.015.139.380 | IPU | 101.18.2893399 | 1 | 13/11/2018 | 091787/2019 |
| LIVING MARTINI EMPREENDIMENTOS IMOBILIARIOS LTDA | 016.015.139.382 | IPU | 101.18.2893524 | 1 | 13/11/2018 | 091788/2019 |
| LIVING MARTINI EMPREENDIMENTOS IMOBILIARIOS LTDA | 016.015.139.383 | IPU | 101.18.2893588 | 1 | 13/11/2018 | 091789/2019 |
| LIVING MARTINI EMPREENDIMENTOS IMOBILIARIOS LTDA | 016.015.139.388 | IPU | 101.18.2893896 | 1 | 13/11/2018 | 091790/2019 |
| LIVING MARTINI EMPREENDIMENTOS IMOBILIARIOS LTDA | 016.015.139.389 | IPU | 101.18.2893962 | 1 | 13/11/2018 | 091791/2019 |
| LIVING MARTINI EMPREENDIMENTOS IMOBILIARIOS LTDA | 016.015.139.402 | IPU | 101.18.2894975 | 1 | 13/11/2018 | 091793/2019 |
| LIVING MARTINI EMPREENDIMENTOS IMOBILIARIOS LTDA | 016.015.139.407 | IPU | 101.18.2895404 | 1 | 13/11/2018 | 091794/2019 |
| LIVING MARTINI EMPREENDIMENTOS IMOBILIARIOS LTDA | 016.015.139.408 | IPU | 101.18.2895490 | 1 | 13/11/2018 | 091795/2019 |
| LIVING MARTINI EMPREENDIMENTOS IMOBILIARIOS LTDA | 016.015.139.410 | IPU | 101.18.2895661 | 1 | 13/11/2018 | 091796/2019 |
| LIVING MARTINI EMPREENDIMENTOS IMOBILIARIOS LTDA | 016.015.139.415 | IPU | 101.18.2896079 | 1 | 13/11/2018 | 091797/2019 |
| LIVING MARTINI EMPREENDIMENTOS IMOBILIARIOS LTDA | 016.015.139.436 | IPU | 101.18.2897873 | 1 | 13/11/2018 | 091799/2019 |
| LIVING MARTINI EMPREENDIMENTOS IMOBILIARIOS LTDA | 016.015.139.445 | IPU | 101.18.2898512 | 1 | 13/11/2018 | 091800/2019 |
| LIVING MARTINI EMPREENDIMENTOS IMOBILIARIOS LTDA | 016.015.139.470 | IPU | 101.18.2900158 | 1 | 13/11/2018 | 091801/2019 |
| LIVING MARTINI EMPREENDIMENTOS IMOBILIARIOS LTDA | 016.015.139.471 | IPU | 101.18.2900229 | 1 | 13/11/2018 | 091802/2019 |
| LIVING MARTINI EMPREENDIMENTOS IMOBILIARIOS LTDA | 016.015.139.313 | IPU | 101.18.2909197 | 1 | 20/11/2018 | 091805/2019 |
| LIVING MARTINI EMPREENDIMENTOS IMOBILIARIOS LTDA | 016.015.139.468 | IPU | 101.18.2909199 | 1 | 20/11/2018 | 091806/2019 |
| LIVRARIA LIVRO FACIL LTDA | GEQ-0305 | M.TRANS | 709.18.2932593 | 1 | 19/11/2018 | 123773/2019 |
| LIZANDRA HELENA COELHO | 024.020.126.049 | IPU | 101.18.0149842 | 11 | 17/11/2018 | 083894/2019 |
| LIZANDRA MILENNA DOMINGAS DANTAS | DIG-0072 | M.TRANS | 709.18.2888819 | 1 | 05/11/2018 | 103283/2019 |
| LIZANDRO RODRIGUES PEREIRA | EJM-5030 | M.TRANS | 709.18.2923960 | 1 | 19/11/2018 | 118996/2019 |
| LIZIE NABARRETE BENTO DINARDI | FVZ-0721 | M.TRANS | 709.18.2904451 | 1 | 05/11/2018 | 110830/2019 |
| LK EMPREENDIMENTOS IMOBILIARIOS LTDA | 521.400.033.617 | CIP | 105.18.0248231 | 11 | 26/11/2018 | 092621/2019 |
| LK EMPREENDIMENTOS IMOBILIARIOS LTDA | 521.400.033.618 | CIP | 105.18.0248232 | 11 | 26/11/2018 | 092622/2019 |
| LLA GESTAO EMPRESARIAL EIRELI ME | GKI-1345 | M.TRANS | 709.18.2941760 | 1 | 28/11/2018 | 127725/2019 |
| LLANA PIZZARIA LTDA ME | OLZ-3449 | M.TRANS | 709.18.2915279 | 1 | 07/11/2018 | 115301/2019 |
| LLANA PIZZARIA LTDA ME | OLZ-3449 | M.TRANS | 709.18.2943775 | 1 | 28/11/2018 | 128462/2019 |
| LLF LAVANDERIA E SAPATARIA DO FUTURO LTDA ME | DDO-1020 | M.TRANS | 709.18.2915377 | 1 | 07/11/2018 | 115331/2019 |
| LM TRANSP INT SERV E COMERCIO LT | QOL-0249 | M.TRANS | 709.18.2875860 | 1 | 05/11/2018 | 097972/2019 |
| LM TRANSP INT SERV E COMERCIO LT | QNC-6947 | M.TRANS | 709.18.2896856 | 1 | 05/11/2018 | 107072/2019 |
| LM TRANSP INTE SERV COMERCIO SA | PZQ-8784 | M.TRANS | 709.18.2897061 | 1 | 05/11/2018 | 107149/2019 |
| LM TRANSP INTER SERV COM SA | QNA-6368 | M.TRANS | 709.18.2898906 | 1 | 05/11/2018 | 108195/2019 |
| LM TRANSP INTER SERV E COM LTDA | FOG-5202 | M.TRANS | 709.18.2895346 | 1 | 05/11/2018 | 106401/2019 |
| LM TRANSP INTER SERV E COM SA | GED-5711 | M.TRANS | 709.18.2894934 | 1 | 05/11/2018 | 106188/2019 |
| LM TRANSP INTERESTADUAIS SERV E | QMQ-6823 | M.TRANS | 709.18.2895970 | 1 | 05/11/2018 | 106682/2019 |
| LM TRANSP SERVICOS E COM LTDA | FRC-2665 | M.TRANS | 709.18.2890261 | 1 | 05/11/2018 | 103924/2019 |
| LM TRANSP SERVICOS E COM LTDA | FRC-2665 | M.TRANS | 709.18.2924848 | 1 | 19/11/2018 | 119468/2019 |
| LM TRANSPORTES I.S E COMERCIO S. | QOI-6104 | M.TRANS | 709.18.2878184 | 1 | 05/11/2018 | 098897/2019 |
| LM TRANSPORTES INT SERV E COMERC | QOG-6849 | M.TRANS | 709.18.2881283 | 1 | 05/11/2018 | 100153/2019 |
| LM TRANSPORTES INT SERV E COMERC | QOG-6859 | M.TRANS | 709.18.2891847 | 1 | 05/11/2018 | 104590/2019 |
| LM TRANSPORTES INT SERV E COMERC | QOG-6846 | M.TRANS | 709.18.2898180 | 1 | 05/11/2018 | 107756/2019 |
| LM TRANSPORTES INT SERV E COMERC | QOG-6914 | M.TRANS | 709.18.2905300 | 1 | 05/11/2018 | 111187/2019 |
| LM TRANSPORTES INTER SERV E COM | PVG-9223 | M.TRANS | 709.18.2896482 | 1 | 05/11/2018 | 106921/2019 |
| LM TRANSPORTES INTER SERV E COM | PVG-9223 | M.TRANS | 709.18.2896776 | 1 | 05/11/2018 | 107044/2019 |
| LM TRANSPORTES INTER SERV E COM | PUX-9152 | M.TRANS | 709.18.2897351 | 1 | 05/11/2018 | 107244/2019 |
| LM TRANSPORTES INTER SERV E COM | PUY-2165 | M.TRANS | 709.18.2898592 | 1 | 05/11/2018 | 108023/2019 |
| LM TRANSPORTES INTER SERV E COME | QNB-0924 | M.TRANS | 709.18.2871575 | 1 | 05/11/2018 | 096151/2019 |
| LM TRANSPORTES INTER SERV E COME | QNB-1424 | M.TRANS | 709.18.2872559 | 1 | 05/11/2018 | 096572/2019 |
| LM TRANSPORTES INTER SERV E COME | QNB-1529 | M.TRANS | 709.18.2874354 | 1 | 05/11/2018 | 097354/2019 |
| LM TRANSPORTES INTER SERV E COME | QNB-0861 | M.TRANS | 709.18.2877141 | 1 | 05/11/2018 | 098450/2019 |
| LM TRANSPORTES INTER SERV E COME | QNB-0957 | M.TRANS | 709.18.2877837 | 1 | 05/11/2018 | 098737/2019 |
| LM TRANSPORTES INTER SERV E COME | QNB-1229 | M.TRANS | 709.18.2878915 | 1 | 05/11/2018 | 099205/2019 |
| LM TRANSPORTES INTER SERV E COME | QNB-1106 | M.TRANS | 709.18.2879429 | 1 | 05/11/2018 | 099414/2019 |
| LM TRANSPORTES INTER SERV E COME | QNB-1230 | M.TRANS | 709.18.2881537 | 1 | 05/11/2018 | 100261/2019 |
| LM TRANSPORTES INTER SERV E COME | QNC-3384 | M.TRANS | 709.18.2883274 | 1 | 05/11/2018 | 100989/2019 |
| LM TRANSPORTES INTER SERV E COME | QNC-4343 | M.TRANS | 709.18.2884728 | 1 | 05/11/2018 | 101592/2019 |
| LM TRANSPORTES INTER SERV E COME | QNB-1105 | M.TRANS | 709.18.2887735 | 1 | 05/11/2018 | 102810/2019 |
| LM TRANSPORTES INTER SERV E COME | QNB-1424 | M.TRANS | 709.18.2890406 | 1 | 05/11/2018 | 103995/2019 |
| LM TRANSPORTES INTER SERV E COME | QNC-3214 | M.TRANS | 709.18.2891188 | 1 | 05/11/2018 | 104301/2019 |

| | | | | | | |
|--|----------|---------|----------------|---|------------|-------------|
| LM TRANSPORTES INTER SERV E COME | QNC-4245 | M.TRANS | 709.18.2891435 | 1 | 05/11/2018 | 104409/2019 |
| LM TRANSPORTES INTER SERV E COME | QNC-9562 | M.TRANS | 709.18.2892234 | 1 | 05/11/2018 | 104767/2019 |
| LM TRANSPORTES INTER SERV E COME | QNC-3250 | M.TRANS | 709.18.2894318 | 1 | 05/11/2018 | 105858/2019 |
| LM TRANSPORTES INTER SERV E COME | QNC-4245 | M.TRANS | 709.18.2897247 | 1 | 05/11/2018 | 107200/2019 |
| LM TRANSPORTES INTER SERV E COME | QNC-3258 | M.TRANS | 709.18.2897881 | 1 | 05/11/2018 | 107577/2019 |
| LM TRANSPORTES INTER SERV E COME | QNC-3365 | M.TRANS | 709.18.2902159 | 1 | 05/11/2018 | 109790/2019 |
| LM TRANSPORTES INTER SERV E COME | QNB-1054 | M.TRANS | 709.18.2902799 | 1 | 05/11/2018 | 110092/2019 |
| LM TRANSPORTES INTER SERV E COME | QNB-9562 | M.TRANS | 709.18.2903014 | 1 | 05/11/2018 | 110202/2019 |
| LM TRANSPORTES INTER SERV E COME | QNB-1424 | M.TRANS | 709.18.2904926 | 1 | 05/11/2018 | 111033/2019 |
| LM TRANSPORTES INTER SERV E COME | QNB-0867 | M.TRANS | 709.18.2905519 | 1 | 05/11/2018 | 111275/2019 |
| LM TRANSPORTES INTERESTADUAIS | PVM-2559 | M.TRANS | 709.18.2882633 | 1 | 05/11/2018 | 100727/2019 |
| LM TRANSPORTES INTERESTADUAIS SE | QOE-7213 | M.TRANS | 709.18.2873729 | 1 | 05/11/2018 | 097076/2019 |
| LM TRANSPORTES INTERESTADUAIS SE | QOE-7211 | M.TRANS | 709.18.2874185 | 1 | 05/11/2018 | 097278/2019 |
| LM TRANSPORTES INTERESTADUAIS SE | QOD-9351 | M.TRANS | 709.18.2874359 | 1 | 05/11/2018 | 097357/2019 |
| LM TRANSPORTES INTERESTADUAIS SE | QOE-7211 | M.TRANS | 709.18.2874569 | 1 | 05/11/2018 | 097432/2019 |
| LM TRANSPORTES INTERESTADUAIS SE | QOI-3842 | M.TRANS | 709.18.2875027 | 1 | 05/11/2018 | 097627/2019 |
| LM TRANSPORTES INTERESTADUAIS SE | QOD-9341 | M.TRANS | 709.18.2875355 | 1 | 05/11/2018 | 097771/2019 |
| LM TRANSPORTES INTERESTADUAIS SE | QOE-7211 | M.TRANS | 709.18.2881219 | 1 | 05/11/2018 | 100127/2019 |
| LM TRANSPORTES INTERESTADUAIS SE | QOE-7211 | M.TRANS | 709.18.2881356 | 1 | 05/11/2018 | 100184/2019 |
| LM TRANSPORTES INTERESTADUAIS SE | QOF-4889 | M.TRANS | 709.18.2881971 | 1 | 05/11/2018 | 100443/2019 |
| LM TRANSPORTES INTERESTADUAIS SE | QNP-7223 | M.TRANS | 709.18.2895940 | 1 | 05/11/2018 | 106671/2019 |
| LM TRANSPORTES INTERESTADUAIS SERVICOS | GGV-6416 | M.TRANS | 709.18.2894930 | 1 | 05/11/2018 | 106184/2019 |
| LM TRANSPORTES INTERESTADUAIS SERVICOS E | FGY-9154 | M.TRANS | 709.18.2896956 | 1 | 05/11/2018 | 107106/2019 |
| LM TRANSPORTES INTERESTADUAIS SERVICOS E COME | FUR-4531 | M.TRANS | 709.18.2896473 | 1 | 05/11/2018 | 106915/2019 |
| LM TRANSPORTES INTERESTADUAIS SERVICOS E COME | FDP-0881 | M.TRANS | 709.18.2939571 | 1 | 28/11/2018 | 126723/2019 |
| LM TRANSPORTES INTERESTADUAIS SERVICOS E COMER | FJO-7231 | M.TRANS | 709.18.2894608 | 1 | 05/11/2018 | 106011/2019 |
| LM TRANSPORTES INTERESTADUAIS SERVICOS E COMER | FLK-6672 | M.TRANS | 709.18.2904208 | 1 | 05/11/2018 | 110725/2019 |
| LNR TRANSPORTES RODOVIARIOS | EPU-0407 | M.TRANS | 709.18.2895415 | 1 | 05/11/2018 | 106443/2019 |
| LNR TRANSPORTES RODOVIARIOS LTDA - ME | 218.575 | ISS | 291.18.2556420 | 1 | 15/11/2018 | 093990/2019 |
| LNR TRANSPORTES RODOVIARIOS LTDA - ME | 218.575 | ISS | 292.18.2556413 | 1 | 15/11/2018 | 094623/2019 |
| LOBOTOMIA INFORMATICA S/S LTDA ME | 203.469 | ISS | 292.18.2543438 | 1 | 15/11/2018 | 094317/2019 |
| LOCA BEM RENT A CAR S C LTDA | DNU-3776 | M.TRANS | 709.18.2915394 | 1 | 07/11/2018 | 115341/2019 |
| LOCADORA E TRANSP SHALOM U BHARA LTDA ME | EPU-7461 | M.TRANS | 709.18.2931762 | 1 | 19/11/2018 | 123313/2019 |
| LOCADORA FB EIRELI EPP | GKA-7821 | M.TRANS | 709.18.2942919 | 1 | 28/11/2018 | 128086/2019 |
| LOCAFACIL ADMINISTRACAO E PARTICIPACOES DE IM | AYD-4852 | M.TRANS | 709.18.2896458 | 1 | 05/11/2018 | 106908/2019 |
| LOCAL SERVICE INDUSTRIA COMERCIO E LOCACAO LT | ELF-2425 | M.TRANS | 709.18.2944626 | 1 | 28/11/2018 | 128784/2019 |
| LOCALIDER LOCADORA DE VEIC LTDA | PZU-3456 | M.TRANS | 709.18.2904656 | 1 | 05/11/2018 | 110932/2019 |
| LOCALIZA FLEET S A | QNA-1841 | M.TRANS | 709.18.2881594 | 1 | 05/11/2018 | 100278/2019 |
| LOCALIZA FLEET S A | PZV-1705 | M.TRANS | 709.18.2885222 | 1 | 05/11/2018 | 101772/2019 |
| LOCALIZA FLEET S A | PYN-8721 | M.TRANS | 709.18.2888072 | 1 | 05/11/2018 | 102969/2019 |
| LOCALIZA FLEET S A | QMX-6649 | M.TRANS | 709.18.2895017 | 1 | 05/11/2018 | 106229/2019 |
| LOCALIZA FLEET S A | PZV-3845 | M.TRANS | 709.18.2895197 | 1 | 05/11/2018 | 106325/2019 |
| LOCALIZA FLEET S A | PZT-0552 | M.TRANS | 709.18.2896546 | 1 | 05/11/2018 | 106947/2019 |
| LOCALIZA FLEET S A | PZT-0635 | M.TRANS | 709.18.2896593 | 1 | 05/11/2018 | 106969/2019 |
| LOCALIZA FLEET S A | PZV-6256 | M.TRANS | 709.18.2914271 | 1 | 07/11/2018 | 114996/2019 |
| LOCALIZA FLEET S A | PWZ-5396 | M.TRANS | 709.18.2916290 | 1 | 07/11/2018 | 115729/2019 |
| LOCALIZA FLEET S A | QOD-7812 | M.TRANS | 709.18.2916474 | 1 | 07/11/2018 | 115806/2019 |
| LOCALIZA FLEET S A | QNB-5317 | M.TRANS | 709.18.2916798 | 1 | 07/11/2018 | 115903/2019 |
| LOCALIZA FLEET S A | PYG-4381 | M.TRANS | 709.18.2919487 | 1 | 07/11/2018 | 117164/2019 |
| LOCALIZA FLEET S A | PYI-5251 | M.TRANS | 709.18.2943084 | 1 | 28/11/2018 | 128138/2019 |
| LOCALIZA FLEET S A | PZF-8816 | M.TRANS | 709.18.2943183 | 1 | 28/11/2018 | 128174/2019 |
| LOCALIZA FLEET SA | PUE-0081 | M.TRANS | 709.18.2914439 | 1 | 07/11/2018 | 115040/2019 |
| LOCALIZA RENT A CAR S.A. | PZW-2994 | M.TRANS | 709.18.2871471 | 1 | 05/11/2018 | 096102/2019 |
| LOCALIZA RENT A CAR S.A. | QNG-3714 | M.TRANS | 709.18.2871505 | 1 | 05/11/2018 | 096120/2019 |
| LOCALIZA RENT A CAR S.A. | PYR-3367 | M.TRANS | 709.18.2871516 | 1 | 05/11/2018 | 096127/2019 |
| LOCALIZA RENT A CAR S.A. | QON-6114 | M.TRANS | 709.18.2881984 | 1 | 05/11/2018 | 100447/2019 |
| LOCALIZA RENT A CAR S.A. | PZT-8808 | M.TRANS | 709.18.2891035 | 1 | 05/11/2018 | 104242/2019 |
| LOCALIZA RENT A CAR S.A. | QNC-2225 | M.TRANS | 709.18.2893392 | 1 | 05/11/2018 | 105328/2019 |
| LOCALIZA RENT A CAR S.A. | PZW-9288 | M.TRANS | 709.18.2895237 | 1 | 05/11/2018 | 106348/2019 |
| LOCALIZA RENT A CAR S.A. | QMW-4433 | M.TRANS | 709.18.2895242 | 1 | 05/11/2018 | 106350/2019 |
| LOCALIZA RENT A CAR S.A. | PZT-4990 | M.TRANS | 709.18.2901269 | 1 | 05/11/2018 | 109387/2019 |
| LOCALIZA RENT A CAR S.A. | PZW-0623 | M.TRANS | 709.18.2906038 | 1 | 05/11/2018 | 111484/2019 |
| LOCALIZA RENT A CAR S.A. | PZR-3087 | M.TRANS | 709.18.2911751 | 1 | 07/11/2018 | 113995/2019 |
| LOCALIZA RENT A CAR S.A. | QNK-4647 | M.TRANS | 709.18.2913281 | 1 | 07/11/2018 | 114689/2019 |
| LOCALIZA RENT A CAR S.A. | QNK-4647 | M.TRANS | 709.18.2913285 | 1 | 07/11/2018 | 114690/2019 |
| LOCALIZA RENT A CAR S.A. | QNK-4647 | M.TRANS | 709.18.2913287 | 1 | 07/11/2018 | 114691/2019 |
| LOCALIZA RENT A CAR S.A. | QNK-4647 | M.TRANS | 709.18.2913288 | 1 | 07/11/2018 | 114692/2019 |
| LOCALIZA RENT A CAR S.A. | QOA-5047 | M.TRANS | 709.18.2915726 | 1 | 07/11/2018 | 115487/2019 |
| LOCALIZA RENT A CAR S.A. | QNT-4307 | M.TRANS | 709.18.2916973 | 1 | 07/11/2018 | 115941/2019 |
| LOCALIZA RENT A CAR S.A. | PZK-4347 | M.TRANS | 709.18.2916995 | 1 | 07/11/2018 | 115947/2019 |
| LOCALIZA RENT A CAR S.A. | QMR-9399 | M.TRANS | 709.18.2917084 | 1 | 07/11/2018 | 115977/2019 |
| LOCALIZA RENT A CAR S.A. | PZX-1548 | M.TRANS | 709.18.2919559 | 1 | 07/11/2018 | 117191/2019 |
| LOCALIZA RENT A CAR S.A. | PZL-0642 | M.TRANS | 709.18.2936173 | 1 | 21/11/2018 | 125321/2019 |
| LOCALIZA RENT A CAR S.A. | PZW-9468 | M.TRANS | 709.18.2936393 | 1 | 21/11/2018 | 125418/2019 |
| LOCALIZA RENT A CAR S.A. | PZR-1024 | M.TRANS | 709.18.2936426 | 1 | 21/11/2018 | 125427/2019 |
| LOCALIZA RENT A CAR S.A. | PYR-3367 | M.TRANS | 709.18.2941424 | 1 | 28/11/2018 | 127616/2019 |
| LOCALIZA RENT A CAR S.A. | QOI-6928 | M.TRANS | 709.18.2942219 | 1 | 28/11/2018 | 127865/2019 |
| LOCALIZA RENT A CAR S.A. | QOH-5160 | M.TRANS | 709.18.2942270 | 1 | 28/11/2018 | 127879/2019 |
| LOCALIZA RENT A CAR S.A. | QOD-6459 | M.TRANS | 709.18.2942468 | 1 | 28/11/2018 | 127940/2019 |
| LOCALIZA RENT A CAR S.A. | PZI-5123 | M.TRANS | 709.18.2942604 | 1 | 28/11/2018 | 127986/2019 |
| LOCALIZA RENT A CAR S.A. | QMR-9485 | M.TRANS | 709.18.2943179 | 1 | 28/11/2018 | 128173/2019 |
| LOCALIZA RENT A CAR S.A. | QMT-5387 | M.TRANS | 709.18.2944181 | 1 | 28/11/2018 | 128624/2019 |
| LOCALIZA RENT A CAR S.A. | PZT-8875 | M.TRANS | 709.18.2944765 | 1 | 28/11/2018 | 128834/2019 |
| LOCALIZA RENT A CAR S.A. | PYT-1341 | M.TRANS | 709.18.2945129 | 1 | 28/11/2018 | 129007/2019 |
| LOCALIZA RENT A CAR S.A. | PYT-1341 | M.TRANS | 709.18.2945135 | 1 | 28/11/2018 | 129012/2019 |
| LOCALL NETWORK COM ATA E VAREJ DE MAT ELETR E | EYM-4810 | M.TRANS | 709.18.2873679 | 1 | 05/11/2018 | 097056/2019 |
| LOCARVEL LOCADORA DE VEICULOS LTDA | EMC-7025 | M.TRANS | 709.18.2943694 | 1 | 28/11/2018 | 128421/2019 |
| LOG 20 LOGISTICA LTDA | CUD-7190 | M.TRANS | 709.18.2928001 | 1 | 19/11/2018 | 121159/2019 |
| LOG 20 LOGISTICA LTDA | CUD-7190 | M.TRANS | 709.18.2928006 | 1 | 19/11/2018 | 121161/2019 |
| LOG 20 LOGISTICA LTDA | CUD-7195 | M.TRANS | 709.18.2942607 | 1 | 28/11/2018 | 127987/2019 |
| LOG 20 LOGISTICA LTDA | CUD-6918 | M.TRANS | 709.18.2942831 | 1 | 28/11/2018 | 128058/2019 |
| LOG20 LOGISTICA SA | FPW-1117 | M.TRANS | 709.18.2886397 | 1 | 05/11/2018 | 102237/2019 |

| | | | | | | |
|--|-----------------|---------|----------------|----|------------|-------------|
| LOG20 LOGISTICA SA | FMM-0683 | M.TRANS | 709.18.2886818 | 1 | 05/11/2018 | 102417/2019 |
| LOG20 LOGISTICA SA | FMM-0683 | M.TRANS | 709.18.2886822 | 1 | 05/11/2018 | 102420/2019 |
| LOG20 LOGISTICA SA | FMM-0683 | M.TRANS | 709.18.2886823 | 1 | 05/11/2018 | 102421/2019 |
| LOG20 LOGISTICA SA | FYQ-3111 | M.TRANS | 709.18.2887083 | 1 | 05/11/2018 | 102523/2019 |
| LOG20 LOGISTICA SA | FUW-9606 | M.TRANS | 709.18.2887742 | 1 | 05/11/2018 | 102815/2019 |
| LOG20 LOGISTICA SA | FUW-9606 | M.TRANS | 709.18.2887745 | 1 | 05/11/2018 | 102818/2019 |
| LOG20 LOGISTICA SA | FPW-1117 | M.TRANS | 709.18.2888232 | 1 | 05/11/2018 | 103034/2019 |
| LOG20 LOGISTICA SA | FPW-1117 | M.TRANS | 709.18.2888235 | 1 | 05/11/2018 | 103035/2019 |
| LOG20 LOGISTICA SA | FPW-1117 | M.TRANS | 709.18.2888646 | 1 | 05/11/2018 | 103212/2019 |
| LOG20 LOGISTICA SA | FPW-1117 | M.TRANS | 709.18.2888827 | 1 | 05/11/2018 | 103288/2019 |
| LOG20 LOGISTICA SA | FUW-9606 | M.TRANS | 709.18.2889014 | 1 | 05/11/2018 | 103366/2019 |
| LOG20 LOGISTICA SA | FZN-2911 | M.TRANS | 709.18.2889879 | 1 | 05/11/2018 | 103742/2019 |
| LOG20 LOGISTICA SA | FSH-6604 | M.TRANS | 709.18.2895567 | 1 | 05/11/2018 | 106539/2019 |
| LOG20 LOGISTICA SA | FZN-2911 | M.TRANS | 709.18.2895616 | 1 | 05/11/2018 | 106555/2019 |
| LOG20 LOGISTICA SA | GAV-9926 | M.TRANS | 709.18.2907848 | 1 | 05/11/2018 | 112379/2019 |
| LOG20 LOGISTICA SA | FUW-9606 | M.TRANS | 709.18.2914032 | 1 | 07/11/2018 | 114916/2019 |
| LOG20 LOGISTICA SA | FTR-9552 | M.TRANS | 709.18.2914729 | 1 | 07/11/2018 | 115125/2019 |
| LOG20 LOGISTICA SA | FMM-0683 | M.TRANS | 709.18.2914789 | 1 | 07/11/2018 | 115145/2019 |
| LOG20 LOGISTICA SA | FYQ-3111 | M.TRANS | 709.18.2914951 | 1 | 07/11/2018 | 115204/2019 |
| LOG20 LOGISTICA SA | FJQ-5999 | M.TRANS | 709.18.2916652 | 1 | 07/11/2018 | 115864/2019 |
| LOG20 LOGISTICA SA | FYQ-3111 | M.TRANS | 709.18.2927042 | 1 | 19/11/2018 | 120706/2019 |
| LOG20 LOGISTICA SA | FYQ-3111 | M.TRANS | 709.18.2927043 | 1 | 19/11/2018 | 120707/2019 |
| LOG20 LOGISTICA SA | FYQ-3111 | M.TRANS | 709.18.2927048 | 1 | 19/11/2018 | 120709/2019 |
| LOG20 LOGISTICA SA | FWV-4442 | M.TRANS | 709.18.2942560 | 1 | 28/11/2018 | 127973/2019 |
| LOG20 LOGISTICA SA | FVG-0903 | M.TRANS | 709.18.2942671 | 1 | 28/11/2018 | 128007/2019 |
| LOG20 LOGISTICA SA | FVG-0903 | M.TRANS | 709.18.2942672 | 1 | 28/11/2018 | 128008/2019 |
| LOG20 LOGISTICA SA | FVG-0903 | M.TRANS | 709.18.2942822 | 1 | 28/11/2018 | 128056/2019 |
| LOG20 LOGISTICA SA | FTR-9552 | M.TRANS | 709.18.2944225 | 1 | 28/11/2018 | 128646/2019 |
| LOGFER PRODUTOS INDUSTRIAIS EIRELI ME | EMR-1303 | M.TRANS | 709.18.2941604 | 1 | 28/11/2018 | 127675/2019 |
| LOGHIS LOGISTICA E SERVICOS LTDA | FTM-9104 | M.TRANS | 709.18.2936707 | 1 | 21/11/2018 | 125578/2019 |
| LOGIC EQUIPAMENTOS DE MEDICAO LTDA | DNV-1279 | M.TRANS | 709.18.2928583 | 1 | 19/11/2018 | 121438/2019 |
| LOGIC EQUIPAMENTOS DE MEDICAO LTDA | DSX-7700 | M.TRANS | 709.18.2942925 | 1 | 28/11/2018 | 128088/2019 |
| LOGIC EQUIPAMENTOS DE MEDICAO LTDA | DSX-7700 | M.TRANS | 709.18.2943984 | 1 | 28/11/2018 | 128553/2019 |
| LOGISTICA TPL LTDA | HLQ-1366 | M.TRANS | 709.18.2877334 | 1 | 05/11/2018 | 098516/2019 |
| LOGISTICA TPL LTDA | HLQ-1366 | M.TRANS | 709.18.2914128 | 1 | 07/11/2018 | 114947/2019 |
| LOGISTICA TPL LTDA | HLQ-1366 | M.TRANS | 709.18.2941072 | 1 | 28/11/2018 | 127429/2019 |
| LOGITRAC ASSIST.TECNICA AUTORIZADA E REPRES.LTDA | 167.590 | ISS | 292.18.2316175 | 1 | 15/06/2017 | 094250/2019 |
| LOGITRAC ASSIST.TECNICA AUTORIZADA E REPRES.LTDA | 167.590 | ISS | 292.18.2316177 | 1 | 15/07/2017 | 094251/2019 |
| LOGITRAC ASSIST.TECNICA AUTORIZADA E REPRES.LTDA | 167.590 | ISS | 292.18.2316179 | 1 | 15/08/2017 | 094252/2019 |
| LOGITRAC ASSIST.TECNICA AUTORIZADA E REPRES.LTDA | 167.590 | ISS | 292.18.2316181 | 1 | 15/09/2017 | 094253/2019 |
| LOGITRAC ASSIST.TECNICA AUTORIZADA E REPRES.LTDA | 167.590 | ISS | 292.18.2316183 | 1 | 15/10/2017 | 094254/2019 |
| LOGITRAC ASSIST.TECNICA AUTORIZADA E REPRES.LTDA | 167.590 | ISS | 292.18.2316185 | 1 | 15/11/2017 | 094255/2019 |
| LOGITRAC ASSIST.TECNICA AUTORIZADA E REPRES.LTDA | 167.590 | ISS | 292.18.2316187 | 1 | 15/12/2017 | 094256/2019 |
| LOGITRAC ASSIST.TECNICA AUTORIZADA E REPRES.LTDA | 167.590 | ISS | 292.18.2316189 | 1 | 15/01/2018 | 094257/2019 |
| LOGITRAC ASSIST.TECNICA AUTORIZADA E REPRES.LTDA | 167.590 | ISS | 292.18.2563095 | 1 | 15/02/2018 | 094728/2019 |
| LOGITRAC ASSIST.TECNICA AUTORIZADA E REPRES.LTDA | 167.590 | ISS | 292.18.2563106 | 1 | 15/03/2018 | 094729/2019 |
| LOGITRAC ASSIST.TECNICA AUTORIZADA E REPRES.LTDA | 167.590 | ISS | 292.18.2563120 | 1 | 15/04/2018 | 094731/2019 |
| LOGITRAC ASSIST.TECNICA AUTORIZADA E REPRES.LTDA | 167.590 | ISS | 292.18.2563134 | 1 | 15/05/2018 | 094732/2019 |
| LOGITRAC ASSIST.TECNICA AUTORIZADA E REPRES.LTDA | 167.590 | ISS | 292.18.2563140 | 1 | 15/06/2018 | 094733/2019 |
| LOGITRAC ASSIST.TECNICA AUTORIZADA E REPRES.LTDA | 167.590 | ISS | 292.18.2563146 | 1 | 15/07/2018 | 094734/2019 |
| LOGITRAC ASSIST.TECNICA AUTORIZADA E REPRES.LTDA | 167.590 | ISS | 292.18.2563156 | 1 | 15/08/2018 | 094735/2019 |
| LOGITRAC ASSIST.TECNICA AUTORIZADA E REPRES.LTDA | 167.590 | ISS | 292.18.2563163 | 1 | 15/09/2018 | 094736/2019 |
| LOGITRAC ASSIST.TECNICA AUTORIZADA E REPRES.LTDA | 167.590 | ISS | 292.18.2563169 | 1 | 15/10/2018 | 094737/2019 |
| LOGITRAC ASSIST.TECNICA AUTORIZADA E REPRES.LTDA | 167.590 | ISS | 292.18.2563176 | 1 | 15/11/2018 | 094738/2019 |
| LOGOS CONSTRUCAO CIVIL E COMERCIO EIRELI | FTY-1405 | M.TRANS | 709.18.2914391 | 1 | 07/11/2018 | 115030/2019 |
| LOIDE ARAUJO BATISTA | GOY-8814 | M.TRANS | 709.18.2873534 | 1 | 05/11/2018 | 096988/2019 |
| LOIDE ARAUJO BATISTA | GOY-8814 | M.TRANS | 709.18.2875374 | 1 | 05/11/2018 | 097781/2019 |
| LOIDE GONCALVES SEVERO | 521.055.022.000 | IPTU | 101.18.0210003 | 11 | 15/11/2018 | 087871/2019 |
| LOIDE NARCIZO BERNAL | FHW-0948 | M.TRANS | 709.18.2910739 | 1 | 07/11/2018 | 113642/2019 |
| LOIDE NARCIZO BERNAL | FHW-0948 | M.TRANS | 709.18.2921304 | 1 | 19/11/2018 | 117707/2019 |
| LOIDE SILVIA MALHEIRO | 620.122.083.000 | IPTU | 101.18.0240148 | 11 | 16/11/2018 | 091057/2019 |
| LOIRA COM MATS DE CONSTRUCAO LTDA | ESR-8881 | M.TRANS | 709.18.2896014 | 1 | 05/11/2018 | 106701/2019 |
| LOOK VEICULACOES LTDA | | PUBL/EX | 711.18.2815409 | 3 | 19/11/2018 | 129708/2019 |
| LOOK VEICULACOES LTDA | | PUBL/EX | 711.18.2815410 | 3 | 19/11/2018 | 129709/2019 |
| LOPARELLI E TREVISAN BAR E GREJHA LTDA | 264.223 | TFFP/FX | 406.18.2770118 | 4 | 12/11/2018 | 094907/2019 |
| LOPES & M.N. EMPREENDIMENTOS IMOBILIARIOS LTDA | 522.400.004.000 | IPTU | 101.18.0214997 | 11 | 12/11/2018 | 088312/2019 |
| LOPES DE SOUZA E ARAUJO RAMOS C.S.M.T.M.A.T.LTDA | 205.643 | ISS | 292.18.2558250 | 1 | 15/11/2018 | 094655/2019 |
| LORELAY ZAMONER LOPES | FUM-8318 | M.TRANS | 709.18.2877584 | 1 | 05/11/2018 | 098629/2019 |
| LORENA MARIELA BETTI | 003.048.126.057 | IPTU | 101.18.0031695 | 11 | 19/11/2018 | 077693/2019 |
| LORENA POTRATZ DALEPRANE | GII-7476 | M.TRANS | 709.18.2899324 | 1 | 05/11/2018 | 108455/2019 |
| LORENZO MIGUEL MARTIN CABRERA | 410.020.004.000 | IPTU | 101.18.0197819 | 11 | 12/11/2018 | 086848/2019 |
| LORHANA PEREIRA DOS SANTOS | MTX-9790 | M.TRANS | 709.18.2929991 | 1 | 19/11/2018 | 122182/2019 |
| LORIS TOMAZ STEFANI | EPQ-5396 | M.TRANS | 709.18.2913192 | 1 | 07/11/2018 | 114637/2019 |
| LORIS TOMAZ STEFANI | EPQ-5396 | M.TRANS | 709.18.2943554 | 1 | 28/11/2018 | 128344/2019 |
| LORIVALDO ALMEIDA DE SOUZA | CCE-7235 | M.TRANS | 709.18.2900428 | 1 | 05/11/2018 | 108980/2019 |
| LORIVALDO DA CONCEICAO SANTOS | DRT-4105 | M.TRANS | 709.18.2881009 | 1 | 05/11/2018 | 100042/2019 |
| LORIVALDO LOPES DE SOUZA | DSX-1466 | M.TRANS | 709.18.2890282 | 1 | 05/11/2018 | 103936/2019 |
| LORRAINE CRISTINA BEZERRA PEREIRA | 265.377 | TFFP/FX | 406.18.2827407 | 3 | 26/11/2018 | 094963/2019 |
| LORRAINE DE MELO | GJJ-2286 | M.TRANS | 709.18.2926169 | 1 | 19/11/2018 | 120282/2019 |
| LORRANE JAMILLE SANTANA OLIVEIRA | DZG-4228 | M.TRANS | 709.18.2922405 | 1 | 19/11/2018 | 118193/2019 |
| LORRANE JAMILLE SANTANA OLIVEIRA | DZG-4228 | M.TRANS | 709.18.2922887 | 1 | 19/11/2018 | 118414/2019 |
| LORREINE FERREIRA DA SILVA | | BOLSA | 716.18.0260272 | 10 | 23/11/2018 | 129908/2019 |
| LOTANS LOGISTICA TRANSPORTES DE CARG | GIQ-0004 | M.TRANS | 709.18.2895628 | 1 | 05/11/2018 | 106558/2019 |
| LOTUS F CONSULTORIA EMPRESARIAL LTDA | 173.092 | ISS | 292.18.2545832 | 1 | 15/11/2018 | 094382/2019 |
| LOTUS SERVICOS TECNICOS LTDA | 625.502.001.000 | IPTUTCE | 103.18.0242936 | 11 | 19/11/2018 | 091893/2019 |
| LOUIS JOSSELM DODD | 620.303.009.000 | IPTU | 101.18.0240439 | 11 | 16/11/2018 | 091097/2019 |
| LOUIS JOSSELM DODD | 620.303.009.000 | CIP | 105.18.0251164 | 11 | 26/11/2018 | 093735/2019 |
| LOUISE TAMIASI SERAFIM SILVA | FQL-2525 | M.TRANS | 709.18.2893221 | 1 | 05/11/2018 | 105264/2019 |
| LOURDES APARECIDA DE AGOSTINI FORAMILIO | GDD-1723 | M.TRANS | 709.18.2900324 | 1 | 05/11/2018 | 108934/2019 |
| LOURDES APARECIDA RODRIGUES PINTO | 003.047.016.932 | IPTU | 101.18.0031463 | 11 | 19/11/2018 | 077666/2019 |
| LOURDES DE FATIMA MARQUES | 022.024.027.090 | IPTU | 101.18.0143244 | 11 | 12/11/2018 | 083441/2019 |
| LOURDES DE OLIVEIRA LOPES | 023.050.009.000 | IPTU | 101.18.0145071 | 11 | 12/11/2018 | 083553/2019 |

| | | | | | | |
|---|-----------------|---------|----------------|----|------------|-------------|
| LOURDES DE OLIVEIRA SANTOS | 533.306.018.000 | IPU | 101.18.0232621 | 11 | 18/11/2018 | 090203/2019 |
| LOURDES MORENO PORTO | 530.302.048.000 | IPU | 101.18.0220056 | 11 | 12/11/2018 | 088949/2019 |
| LOURDES PENHA HAYAO | 019.019.025.132 | IPU | 101.18.0127872 | 11 | 18/11/2018 | 082432/2019 |
| LOURDES RODRIGUES DA SILVA | 033.066.022.013 | IPU | 101.18.0193691 | 11 | 18/11/2018 | 086488/2019 |
| LOURENCO DE ASSIS | 030.140.065.000 | IPU | 101.18.0178577 | 11 | 18/11/2018 | 085505/2019 |
| LOURENCO E LOURENCO REPRES COM DE CONSOR | FKP-0100 | M.TRANS | 709.18.2918426 | 1 | 07/11/2018 | 116692/2019 |
| LOURENCO E LOURENCO REPRES COM DE CONSOR | FKP-0100 | M.TRANS | 709.18.2930471 | 1 | 19/11/2018 | 122555/2019 |
| LOURENCO JMS EMPREITEIRA LTDA | FHS-6008 | M.TRANS | 709.18.2890357 | 1 | 05/11/2018 | 103973/2019 |
| LOURICENA ROSALIA DE SANTANA | 021.039.053.000 | IPU | 101.18.0139607 | 11 | 22/11/2018 | 083213/2019 |
| LOURISVALDO SOUSA DA SILVA | 021.004.004.000 | IPU | 101.18.0136659 | 11 | 18/11/2018 | 083032/2019 |
| LOURIVAL ALVES DE OLIVEIRA | EYP-5543 | M.TRANS | 709.18.2905086 | 1 | 05/11/2018 | 111111/2019 |
| LOURIVAL AUGUSTO DOCUMENTACAO | 184.715 | ISS | 292.18.2554319 | 1 | 15/11/2018 | 094583/2019 |
| LOURIVAL BEZERRA DA SILVA | FJA-4371 | M.TRANS | 709.18.2908429 | 1 | 05/11/2018 | 112646/2019 |
| LOURIVAL DIAS | 033.042.029.006 | IPU | 101.18.0192513 | 11 | 18/11/2018 | 086415/2019 |
| LOURIVAL FERREIRA DE MOURA | 534.145.119.000 | CIP | 105.18.0250535 | 11 | 26/11/2018 | 093498/2019 |
| LOURIVAL FERREIRA RAMOS FILHO | 511.029.012.000 | IPU | 101.18.0201589 | 11 | 17/11/2018 | 087189/2019 |
| LOURIVAL GONCALVES DE SOUZA | 530.306.003.000 | IPU | 101.18.0220202 | 11 | 12/11/2018 | 088961/2019 |
| LOURIVAL GONCALVES DE SOUZA | DWE-9498 | M.TRANS | 709.18.2893497 | 1 | 05/11/2018 | 105389/2019 |
| LOURIVAL IZIDORO | 522.018.013.000 | IPU | 101.18.0213407 | 11 | 12/11/2018 | 088176/2019 |
| LOURIVAL JOSE CARDOSO | 016.015.100.049 | IPU | 101.18.0112371 | 11 | 12/11/2018 | 081544/2019 |
| LOURIVAL JOSE CARDOSO | 530.105.044.000 | IPU | 101.18.0218684 | 11 | 12/11/2018 | 088789/2019 |
| LOURIVAL JOSE DA SILVA | 033.096.081.000 | IPU | 101.18.0194951 | 11 | 18/11/2018 | 086582/2019 |
| LOURIVAL JOSE DA SILVA | 512.049.026.000 | IPU | 101.18.0205591 | 11 | 16/11/2018 | 087581/2019 |
| LOURIVAL MIRANDA CERQUEIRA | 031.141.056.000 | IPU | 101.18.0185207 | 11 | 19/11/2018 | 085920/2019 |
| LOURIVAL ULISSES DE LISBOA | EZR-1297 | M.TRANS | 709.18.2897802 | 1 | 05/11/2018 | 107526/2019 |
| LOURIVAL VITURINO DE FREITAS | FQN-5074 | M.TRANS | 709.18.2902076 | 1 | 05/11/2018 | 109760/2019 |
| LOURIVALDO ALVES DA SILVA | FYQ-3850 | M.TRANS | 709.18.2875990 | 1 | 05/11/2018 | 098015/2019 |
| LOURIVALDO SANTANA DO SANTOS | 534.139.024.000 | CIP | 105.18.0250509 | 11 | 26/11/2018 | 093489/2019 |
| LOVENSKY CHAUMETTE | GFJ-8082 | M.TRANS | 709.18.2871668 | 1 | 05/11/2018 | 096191/2019 |
| LOZANO RIC SER ADMINISTRATIVO LTDA ME | FSR-1675 | M.TRANS | 709.18.2894928 | 1 | 05/11/2018 | 106183/2019 |
| LR TORRE CONSTRUTORA EIRELI ME | EVC-5642 | M.TRANS | 709.18.2943747 | 1 | 28/11/2018 | 128449/2019 |
| LRV OLIVEIRA COMERCIO D TRANSPORTE DE GAS EIR | DNB-7229 | M.TRANS | 709.18.2897033 | 1 | 05/11/2018 | 107139/2019 |
| LRV OLIVEIRA COMERCIO D TRANSPORTE DE GAS EIR | DNB-7229 | M.TRANS | 709.18.2943486 | 1 | 28/11/2018 | 128304/2019 |
| LS TRANSLOG TRANSP DE CARGAS LTDA EPP | PVT-5004 | M.TRANS | 709.18.2897199 | 1 | 05/11/2018 | 107187/2019 |
| LSA SERVICO MEDICO GERAL DE ENDOSCOPIA S/S LTDA | 103.209 | COLLX | 710.18.0255397 | 9 | 27/11/2018 | 129605/2019 |
| LSH LOCACAO E TRANSPORTES LTDA ME | FXY-6690 | M.TRANS | 709.18.2916629 | 1 | 07/11/2018 | 115858/2019 |
| LUAN ANDREY NUNES RIBEIRO | | BOLSA | 716.18.0260282 | 10 | 23/11/2018 | 129915/2019 |
| LUAN BATISTA CERQUEIRA | EHW-7687 | M.TRANS | 709.18.2882896 | 1 | 05/11/2018 | 100841/2019 |
| LUAN CARLOS MARTELLINI FERREIRA | CQP-3501 | M.TRANS | 709.18.2900877 | 1 | 05/11/2018 | 109196/2019 |
| LUAN COSTA AGUIAR | HDP-7103 | M.TRANS | 709.18.2940553 | 1 | 28/11/2018 | 127183/2019 |
| LUAN DA SILVA FERREIRA | FAI-2704 | M.TRANS | 709.18.2931047 | 1 | 19/11/2018 | 122890/2019 |
| LUAN DOS SANTOS | HMZ-7354 | M.TRANS | 709.18.2891905 | 1 | 05/11/2018 | 104615/2019 |
| LUAN DOS SANTOS CAVALCANTE | NVP-5979 | M.TRANS | 709.18.2909427 | 1 | 07/11/2018 | 113071/2019 |
| LUAN EDUARDO DA SILVA | FUS-2155 | M.TRANS | 709.18.2939342 | 1 | 28/11/2018 | 126599/2019 |
| LUAN KELISON FERREIRA DINIZ | 024.019.137.048 | IPU | 101.18.0148791 | 11 | 17/11/2018 | 083790/2019 |
| LUAN LUIZ SANTOS DA SILVA | BPT-1425 | M.TRANS | 709.18.2901857 | 1 | 05/11/2018 | 109658/2019 |
| LUAN PIRES PINHEIRO EPP | FQZ-2076 | M.TRANS | 709.18.2884749 | 1 | 05/11/2018 | 101601/2019 |
| LUAN RICARDO ARAY DE SOUZA | CBB-6284 | M.TRANS | 709.18.2929612 | 1 | 19/11/2018 | 121975/2019 |
| LUAN TURISMO E LOCACAO DE VEICULOS LTDA ME | ESU-3937 | M.TRANS | 709.18.2891958 | 1 | 05/11/2018 | 104640/2019 |
| LUAN VENANCIO SOUSA | DYZ-7221 | M.TRANS | 709.18.2900628 | 1 | 05/11/2018 | 109071/2019 |
| LUAN VIEIRA DA SILVA | DYY-9803 | M.TRANS | 709.18.2876578 | 1 | 05/11/2018 | 098241/2019 |
| LUANA ANDRADE DE SOUSA | FNE-7314 | M.TRANS | 709.18.2891492 | 1 | 05/11/2018 | 104433/2019 |
| LUANA APARECIDA DOS SANTOS | EQT-8735 | M.TRANS | 709.18.2907560 | 1 | 05/11/2018 | 112228/2019 |
| LUANA APARECIDA OLIVA DE PAULA | ENL-1317 | M.TRANS | 709.18.2901828 | 1 | 05/11/2018 | 109643/2019 |
| LUANA BARAO NAZARIO | 007.074.161.668 | IPU | 101.18.0069752 | 11 | 12/11/2018 | 079713/2019 |
| LUANA CAPELETTI SODINI | EBQ-0314 | M.TRANS | 709.18.2931118 | 1 | 19/11/2018 | 122928/2019 |
| LUANA CAROLINA NIETTO RIBEIRO | FMB-0248 | M.TRANS | 709.18.2888098 | 1 | 05/11/2018 | 102981/2019 |
| LUANA CAROLINA NIETTO RIBEIRO | FMB-0248 | M.TRANS | 709.18.2926909 | 1 | 19/11/2018 | 120645/2019 |
| LUANA CRISTINA SILVA | DPN-2508 | M.TRANS | 709.18.2898546 | 1 | 05/11/2018 | 107992/2019 |
| LUANA CRISTINA SILVA | DPN-2508 | M.TRANS | 709.18.2899051 | 1 | 05/11/2018 | 108281/2019 |
| LUANA CRISTINA SILVA | DPN-2508 | M.TRANS | 709.18.2929406 | 1 | 19/11/2018 | 121834/2019 |
| LUANA CRISTINA SILVA | DPN-2508 | M.TRANS | 709.18.2930096 | 1 | 19/11/2018 | 122264/2019 |
| LUANA DA SILVA LIMA | HYD-6000 | M.TRANS | 709.18.2912554 | 1 | 07/11/2018 | 114345/2019 |
| LUANA DE JESUS SILVA | DPW-2254 | M.TRANS | 709.18.2883508 | 1 | 05/11/2018 | 101072/2019 |
| LUANA FERNANDA DE SOUSA FREITAS | EXY-4288 | M.TRANS | 709.18.2928595 | 1 | 19/11/2018 | 121444/2019 |
| LUANA FERREIRA DOS SANTOS | DRS-8297 | M.TRANS | 709.18.2898493 | 1 | 05/11/2018 | 107958/2019 |
| LUANA FERREIRA DOS SANTOS | DRS-8297 | M.TRANS | 709.18.2898505 | 1 | 05/11/2018 | 107966/2019 |
| LUANA GARCIA BOSIO | EAN-4131 | M.TRANS | 709.18.2923259 | 1 | 19/11/2018 | 118628/2019 |
| LUANA GOMES DOS SANTOS SILVA | EFS-2168 | M.TRANS | 709.18.2925344 | 1 | 19/11/2018 | 119770/2019 |
| LUANA GUALHARTE DA SILVA | EBU-3629 | M.TRANS | 709.18.2919235 | 1 | 07/11/2018 | 117059/2019 |
| LUANA MEIRA ROCHA | DNB-2126 | M.TRANS | 709.18.2906271 | 1 | 05/11/2018 | 111592/2019 |
| LUANA MEIRA ROCHA | DNB-2126 | M.TRANS | 709.18.2906390 | 1 | 05/11/2018 | 111654/2019 |
| LUANA NARIM | 532.032.004.000 | IPU | 101.18.0221410 | 11 | 15/11/2018 | 089053/2019 |
| LUANA OLIVEIRA ALVES | EZD-0836 | M.TRANS | 709.18.2878525 | 1 | 05/11/2018 | 099037/2019 |
| LUANA OLIVEIRA ALVES | EZD-0836 | M.TRANS | 709.18.2939956 | 1 | 28/11/2018 | 126898/2019 |
| LUANA OLIVIERA FONSECA | OWL-8575 | M.TRANS | 709.18.2893982 | 1 | 05/11/2018 | 105668/2019 |
| LUANA SILVA LOPES | 533.248.003.000 | CIP | 105.18.0250007 | 11 | 26/11/2018 | 093245/2019 |
| LUANA SILVEIRA DOS SANTOS | OCQ-9253 | M.TRANS | 709.18.2921626 | 1 | 19/11/2018 | 117834/2019 |
| LUANA SOARES DOS SANTOS FERNANDES | PVI-1504 | M.TRANS | 709.18.2872299 | 1 | 05/11/2018 | 096462/2019 |
| LUANA VIANA SANTOS | FCL-3474 | M.TRANS | 709.18.2889211 | 1 | 05/11/2018 | 103442/2019 |
| LUANDA DE SOUZA ALMEIDA | OPK-6953 | M.TRANS | 709.18.2925316 | 1 | 19/11/2018 | 119748/2019 |
| LUANNA APARECIDA DOS SANTOS | CTD-8161 | M.TRANS | 709.18.2922735 | 1 | 19/11/2018 | 118338/2019 |
| LUARA CRISTINA ANTUNES DE MIRANDA | | BOLSA | 716.18.0260212 | 10 | 23/11/2018 | 129871/2019 |
| LUBNEC LUBRIFICANTES LTDA EPP | EIH-1650 | M.TRANS | 709.18.2916369 | 1 | 07/11/2018 | 115765/2019 |
| LUCA CASTRO DE SA MENON | DCX-6732 | M.TRANS | 709.18.2934788 | 1 | 19/11/2018 | 124798/2019 |
| LUCAN SILVA OLIVEIRA | DIF-4630 | M.TRANS | 709.18.2908231 | 1 | 05/11/2018 | 112548/2019 |
| LUCAN SILVA OLIVEIRA | DIF-4630 | M.TRANS | 709.18.2908587 | 1 | 05/11/2018 | 112713/2019 |
| LUCAN SILVA OLIVEIRA | DIF-4630 | M.TRANS | 709.18.2917813 | 1 | 07/11/2018 | 116397/2019 |
| LUCAN SILVA OLIVEIRA | DIF-4630 | M.TRANS | 709.18.2917924 | 1 | 07/11/2018 | 116438/2019 |
| LUCAN SILVA OLIVEIRA | DIF-4630 | M.TRANS | 709.18.2930697 | 1 | 19/11/2018 | 122694/2019 |
| LUCAS ALCANTARA MARTINS LIMA | EDB-1853 | M.TRANS | 709.18.2900241 | 1 | 05/11/2018 | 108886/2019 |
| LUCAS ALCANTARA MARTINS LIMA | EDB-1853 | M.TRANS | 709.18.2918666 | 1 | 07/11/2018 | 116805/2019 |

| | | | | | | |
|---|-----------------|---------|----------------|----|------------|-------------|
| LUCAS ALENCAR HENRIQUE | AQX-0980 | M.TRANS | 709.18.2945832 | 1 | 28/11/2018 | 129354/2019 |
| LUCAS ALESSANDRO KUMABE BERLINCK | EIP-7796 | M.TRANS | 709.18.2921231 | 1 | 19/11/2018 | 117677/2019 |
| LUCAS ALVES ALEXANDRE | 002.073.020.135 | IPТУ | 101.18.0021431 | 11 | 10/11/2018 | 077002/2019 |
| LUCAS ALVES SILVA | FTP-3273 | M.TRANS | 709.18.2910697 | 1 | 07/11/2018 | 113626/2019 |
| LUCAS AMERICO DE CAMPOS | FNV-4259 | M.TRANS | 709.18.2937195 | 1 | 21/11/2018 | 125855/2019 |
| LUCAS ANDRE PONCIANO DA SILVA 2308589981 | FAJ-8645 | M.TRANS | 709.18.2916381 | 1 | 07/11/2018 | 115772/2019 |
| LUCAS ANDRE PONCIANO DA SILVA 2308589981 | FAJ-8645 | M.TRANS | 709.18.2944720 | 1 | 28/11/2018 | 128812/2019 |
| LUCAS ANTHONY DE SOUZA SILVA | ECZ-2668 | M.TRANS | 709.18.2925080 | 1 | 19/11/2018 | 119600/2019 |
| LUCAS ARASHIRO DE ALMEIDA DI RISSIO BARBOSA | 007.056.041.036 | IPТУ | 101.18.0065532 | 11 | 12/11/2018 | 079577/2019 |
| LUCAS ARAUJO DE ASSIS | HFZ-1444 | M.TRANS | 709.18.2931139 | 1 | 19/11/2018 | 122943/2019 |
| LUCAS AUTOMOTIVE REPRESENTACAO COMERCIAL LTDA | FTT-9323 | M.TRANS | 709.18.2944204 | 1 | 28/11/2018 | 128633/2019 |
| LUCAS BARBOSA DE OLIVEIRA ROUPAS ME | OWK-0065 | M.TRANS | 709.18.2942574 | 1 | 28/11/2018 | 127975/2019 |
| LUCAS BARBOSA DE SALES | GAN-8081 | M.TRANS | 709.18.2925647 | 1 | 19/11/2018 | 119950/2019 |
| LUCAS BARROS NASCIMENTO | DUA-3425 | M.TRANS | 709.18.2898135 | 1 | 05/11/2018 | 107728/2019 |
| LUCAS BELIDO GUMIERI | DSK-1028 | M.TRANS | 709.18.2888508 | 1 | 05/11/2018 | 103148/2019 |
| LUCAS BEZERRA DA COSTA | DRK-3409 | M.TRANS | 709.18.2893466 | 1 | 05/11/2018 | 105374/2019 |
| LUCAS BEZERRA DA COSTA | DRK-3409 | M.TRANS | 709.18.2941033 | 1 | 28/11/2018 | 127411/2019 |
| LUCAS BEZERRA GODOI | EQA-3527 | M.TRANS | 709.18.2877109 | 1 | 05/11/2018 | 098435/2019 |
| LUCAS BIN MARTINS | DKZ-5056 | M.TRANS | 709.18.2939451 | 1 | 28/11/2018 | 126651/2019 |
| LUCAS BORGES DE CAMARGO | FMI-4252 | M.TRANS | 709.18.2902627 | 1 | 05/11/2018 | 110006/2019 |
| LUCAS BRUNSTEIN DE ALBUQUERQUE CAVALCANT | FBC-2603 | M.TRANS | 709.18.2872509 | 1 | 05/11/2018 | 096554/2019 |
| LUCAS BRUNSTEIN DE ALBUQUERQUE CAVALCANT | FBC-2603 | M.TRANS | 709.18.2936054 | 1 | 21/11/2018 | 125276/2019 |
| LUCAS CAIQUE MACEDO LIMA | PKX-0581 | M.TRANS | 709.18.2877146 | 1 | 05/11/2018 | 098452/2019 |
| LUCAS CANOVAS | 006.026.105.075 | IPТУ | 101.18.0055893 | 11 | 16/11/2018 | 079085/2019 |
| LUCAS CARDOSO CORREA | AOX-2243 | M.TRANS | 709.18.2937738 | 1 | 21/11/2018 | 126102/2019 |
| LUCAS CARVALHO DE ALMEIDA | FWK-5780 | M.TRANS | 709.18.2891962 | 1 | 05/11/2018 | 104642/2019 |
| LUCAS CASADEI MOMEZZO | EZG-9883 | M.TRANS | 709.18.2920982 | 1 | 19/11/2018 | 117556/2019 |
| LUCAS CAZELLA FERREIRA | DYO-5897 | M.TRANS | 709.18.2883738 | 1 | 05/11/2018 | 101166/2019 |
| LUCAS CESE MARCHETTI | EUA-9978 | M.TRANS | 709.18.2876533 | 1 | 05/11/2018 | 098226/2019 |
| LUCAS COLOMBO DE PAULA | IRU-5577 | M.TRANS | 709.18.2906780 | 1 | 05/11/2018 | 111853/2019 |
| LUCAS DA SILVA BALDUINO | FCW-2831 | M.TRANS | 709.18.2910803 | 1 | 07/11/2018 | 113668/2019 |
| LUCAS DA SILVEIRA | EUI-3686 | M.TRANS | 709.18.2881985 | 1 | 05/11/2018 | 100448/2019 |
| LUCAS DA SILVEIRA | EUI-3686 | M.TRANS | 709.18.2903333 | 1 | 05/11/2018 | 110362/2019 |
| LUCAS DA SILVEIRA | EUI-3686 | M.TRANS | 709.18.2934860 | 1 | 19/11/2018 | 124833/2019 |
| LUCAS DANIELO PRADELLA | EKI-9783 | M.TRANS | 709.18.2880224 | 1 | 05/11/2018 | 099724/2019 |
| LUCAS DANIEL DA SILVA | FJK-0596 | M.TRANS | 709.18.2876519 | 1 | 05/11/2018 | 098220/2019 |
| LUCAS DANIEL DA SILVA | FJK-0596 | M.TRANS | 709.18.2897986 | 1 | 05/11/2018 | 107637/2019 |
| LUCAS DANIEL DA SILVA | FJK-0596 | M.TRANS | 709.18.2938820 | 1 | 28/11/2018 | 126338/2019 |
| LUCAS DANTAS BARROS | GHQ-9016 | M.TRANS | 709.18.2905040 | 1 | 05/11/2018 | 111085/2019 |
| LUCAS DANTAS BARROS | GHQ-9016 | M.TRANS | 709.18.2933833 | 1 | 19/11/2018 | 124310/2019 |
| LUCAS DANTAS DA SILVA | OPZ-0101 | M.TRANS | 709.18.2886809 | 1 | 05/11/2018 | 102412/2019 |
| LUCAS DAVID FUJIKI | FLQ-8685 | M.TRANS | 709.18.2925738 | 1 | 19/11/2018 | 120016/2019 |
| LUCAS DE AMARIZ CORREA | FAB-2432 | M.TRANS | 709.18.2885471 | 1 | 05/11/2018 | 101859/2019 |
| LUCAS DE ANDRADE CAMPOS | DFX-8033 | M.TRANS | 709.18.2918089 | 1 | 07/11/2018 | 116525/2019 |
| LUCAS DE ARAUJO SANTOS | BMW-6242 | M.TRANS | 709.18.2934196 | 1 | 19/11/2018 | 124513/2019 |
| LUCAS DE ASSIS SOUZA | EMJ-2955 | M.TRANS | 709.18.2934407 | 1 | 19/11/2018 | 124603/2019 |
| LUCAS DE BRITO FERREIRA DOS SANTOS | DDF-8958 | M.TRANS | 709.18.2906159 | 1 | 05/11/2018 | 111541/2019 |
| LUCAS DE GODOI PARONETTI | FPE-4541 | M.TRANS | 709.18.2930020 | 1 | 19/11/2018 | 122197/2019 |
| LUCAS DE JESUS | FDG-2884 | M.TRANS | 709.18.2907616 | 1 | 05/11/2018 | 112256/2019 |
| LUCAS DE JESUS FERNANDES | FLK-7689 | M.TRANS | 709.18.2923896 | 1 | 19/11/2018 | 118968/2019 |
| LUCAS DE OLIVEIRA NOGUEIRA | GHS-3125 | M.TRANS | 709.18.2887677 | 1 | 05/11/2018 | 102781/2019 |
| LUCAS DE PAULA SILVEIRA | EQC-1064 | M.TRANS | 709.18.2890786 | 1 | 05/11/2018 | 104143/2019 |
| LUCAS DE SOUZA FERNANDES | DUX-9944 | M.TRANS | 709.18.2934148 | 1 | 19/11/2018 | 124490/2019 |
| LUCAS DIAS DOS SANTOS | EWN-8450 | M.TRANS | 709.18.2885995 | 1 | 05/11/2018 | 102071/2019 |
| LUCAS DO NASCIMENTO LIMA | 533.224.010.000 | IPТУ | 101.18.0231447 | 11 | 18/11/2018 | 090085/2019 |
| LUCAS DO NASCIMENTO LIMA | 533.224.011.000 | IPТУ | 101.18.0231448 | 11 | 18/11/2018 | 090086/2019 |
| LUCAS DOS SANTOS CARVALHO | DLI-1786 | M.TRANS | 709.18.2872605 | 1 | 05/11/2018 | 096591/2019 |
| LUCAS DOS SANTOS FAIAM | DSX-6539 | M.TRANS | 709.18.2889552 | 1 | 05/11/2018 | 103589/2019 |
| LUCAS DUARTE TAVARES | PWJ-2043 | M.TRANS | 709.18.2903219 | 1 | 05/11/2018 | 110300/2019 |
| LUCAS EDUARDO | EAS-6066 | M.TRANS | 709.18.2899254 | 1 | 05/11/2018 | 108413/2019 |
| LUCAS EDUARDO MARQUES SILVA | 024.012.064.064 | IPТУ | 101.18.0146831 | 11 | 17/11/2018 | 083637/2019 |
| LUCAS ENIEAS DE SOUZA | 020.015.031.000 | IPТУ | 101.18.0131144 | 11 | 20/11/2018 | 082674/2019 |
| LUCAS ESTEFANO DIAS | FYB-0079 | M.TRANS | 709.18.2931451 | 1 | 19/11/2018 | 123127/2019 |
| LUCAS EVANGELISTA BOTELHO | FFH-2033 | M.TRANS | 709.18.2911929 | 1 | 07/11/2018 | 114064/2019 |
| LUCAS FABIANO DENA | HRT-7659 | M.TRANS | 709.18.2873135 | 1 | 05/11/2018 | 096821/2019 |
| LUCAS FARIAS CUNHA | DUU-6565 | M.TRANS | 709.18.2919643 | 1 | 07/11/2018 | 117239/2019 |
| LUCAS FARIAS DA SILVA | EOS-8410 | M.TRANS | 709.18.2935142 | 1 | 19/11/2018 | 124990/2019 |
| LUCAS FARIAS DA SILVA | EOS-8410 | M.TRANS | 709.18.2935143 | 1 | 19/11/2018 | 124991/2019 |
| LUCAS FELTRI DE MOURA | ETN-9980 | M.TRANS | 709.18.2923810 | 1 | 19/11/2018 | 118926/2019 |
| LUCAS FERNANDO BAPTISTA | DOK-3162 | M.TRANS | 709.18.2901543 | 1 | 05/11/2018 | 109519/2019 |
| LUCAS FERRAZ | EQJ-5077 | M.TRANS | 709.18.2935790 | 1 | 21/11/2018 | 125163/2019 |
| LUCAS FITTIPALDI | ENF-5501 | M.TRANS | 709.18.2934435 | 1 | 19/11/2018 | 124622/2019 |
| LUCAS FRANCA PERES | FIT-2625 | M.TRANS | 709.18.2927873 | 1 | 19/11/2018 | 121095/2019 |
| LUCAS FRANCA PERES EVENTOS ME | | GAM | 802.18.2983917 | 1 | 30/11/2018 | 129952/2019 |
| LUCAS FRANCISCO CALDAS | DAX-4636 | M.TRANS | 709.18.2908036 | 1 | 05/11/2018 | 112458/2019 |
| LUCAS GABRIEL DE MOURA SITTA | EAE-0348 | M.TRANS | 709.18.2925295 | 1 | 19/11/2018 | 119731/2019 |
| LUCAS GABRIEL SILVA MAGALHAES | 019.006.081.017 | IPТУ | 101.18.0126746 | 11 | 18/11/2018 | 082370/2019 |
| LUCAS GABRIEL TREVISAN MARCONDES | AAA-9932 | M.TRANS | 709.18.2881695 | 1 | 05/11/2018 | 100323/2019 |
| LUCAS GABRIEL TREVISAN MARCONDES | AAA-9932 | M.TRANS | 709.18.2935520 | 1 | 21/11/2018 | 125039/2019 |
| LUCAS GAGLIARDI | GAZ-9845 | M.TRANS | 709.18.2925449 | 1 | 19/11/2018 | 119818/2019 |
| LUCAS GIROTTI DA SILVA | ELN-9014 | M.TRANS | 709.18.2934412 | 1 | 19/11/2018 | 124607/2019 |
| LUCAS GRAZINO DE ALMEIDA | CEU-6108 | M.TRANS | 709.18.2920052 | 1 | 07/11/2018 | 117400/2019 |
| LUCAS GUEDES DE CARVALHO | EMJ-1440 | M.TRANS | 709.18.2884826 | 1 | 05/11/2018 | 101627/2019 |
| LUCAS GUEDES NUNES DA SILVA | FEN-8508 | M.TRANS | 709.18.2872905 | 1 | 05/11/2018 | 096718/2019 |
| LUCAS GUEDES NUNES DA SILVA | FEN-8508 | M.TRANS | 709.18.2884669 | 1 | 05/11/2018 | 101571/2019 |
| LUCAS GUEDES NUNES DA SILVA | FEN-8508 | M.TRANS | 709.18.2909303 | 1 | 07/11/2018 | 113000/2019 |
| LUCAS GUEDES NUNES DA SILVA | FEN-8508 | M.TRANS | 709.18.2909698 | 1 | 07/11/2018 | 113205/2019 |
| LUCAS HENRIQUE ALVES LIMA | FLP-6188 | M.TRANS | 709.18.2887170 | 1 | 05/11/2018 | 102561/2019 |
| LUCAS HENRIQUE ALVES LIMA | FLP-6188 | M.TRANS | 709.18.2926953 | 1 | 19/11/2018 | 120670/2019 |
| LUCAS HENRIQUE DE OLIVEIRA | DSS-8065 | M.TRANS | 709.18.2932454 | 1 | 19/11/2018 | 123704/2019 |
| LUCAS HENRIQUE DE OLIVEIRA | DSS-8065 | M.TRANS | 709.18.2945619 | 1 | 28/11/2018 | 129266/2019 |
| LUCAS HENRIQUE SANTOS ALVES | DFN-4121 | M.TRANS | 709.18.2897583 | 1 | 05/11/2018 | 107387/2019 |

| | | | | | | |
|----------------------------------|-----------------|---------|----------------|----|------------|--------------|
| LUCAS ICHIMURA PAULINO | EBG-4073 | M.TRANS | 709.18.2912757 | 1 | 07/11/2018 | 114441/2019 |
| LUCAS LEANDRO DE BRITO ALMEIDA | FBZ-4266 | M.TRANS | 709.18.2887825 | 1 | 05/11/2018 | 102853/2019 |
| LUCAS LIMA FONSECA | FEZ-2278 | M.TRANS | 709.18.2927970 | 1 | 19/11/2018 | 1221143/2019 |
| LUCAS LUAN ALVES DOS SANTOS | DGN-1043 | M.TRANS | 709.18.2907327 | 1 | 05/11/2018 | 112119/2019 |
| LUCAS LUAN ALVES DOS SANTOS | FLU-5430 | M.TRANS | 709.18.2913260 | 1 | 07/11/2018 | 114675/2019 |
| LUCAS LUAN ALVES DOS SANTOS | DGN-1043 | M.TRANS | 709.18.2937506 | 1 | 21/11/2018 | 126004/2019 |
| LUCAS LUIZ DE SOUZA | 011.021.042.000 | IPTU | 101.18.0088189 | 11 | 15/11/2018 | 080344/2019 |
| LUCAS MACEDO | DWG-7886 | M.TRANS | 709.18.2928155 | 1 | 19/11/2018 | 121224/2019 |
| LUCAS MACHADO SOUZA | HHI-6670 | M.TRANS | 709.18.2873228 | 1 | 05/11/2018 | 096857/2019 |
| LUCAS MANDELA DE AMORIM ROSA | ENR-5763 | M.TRANS | 709.18.2891718 | 1 | 05/11/2018 | 104536/2019 |
| LUCAS MARTINS FEITOSA | DAI-4797 | M.TRANS | 709.18.2884070 | 1 | 05/11/2018 | 101311/2019 |
| LUCAS MASATO GUEZIN UEDA | DYW-5468 | M.TRANS | 709.18.2874218 | 1 | 05/11/2018 | 097293/2019 |
| LUCAS MASSAAKI MARUYAMA | 021.081.033.000 | IPTU | 101.18.0141564 | 11 | 18/11/2018 | 083333/2019 |
| LUCAS MATHEUS FEITOZA | FEW-9035 | M.TRANS | 709.18.2871633 | 1 | 05/11/2018 | 096176/2019 |
| LUCAS MATHEUS FEITOZA | FEW-9035 | M.TRANS | 709.18.2876097 | 1 | 05/11/2018 | 098051/2019 |
| LUCAS MENDES AMARAL SANTANA | BFG-4061 | M.TRANS | 709.18.2919639 | 1 | 07/11/2018 | 117237/2019 |
| LUCAS MENEZES MARTINS | DLZ-3219 | M.TRANS | 709.18.2925803 | 1 | 19/11/2018 | 120055/2019 |
| LUCAS MOREIRA DAS NEVES | ERX-0384 | M.TRANS | 709.18.2903829 | 1 | 05/11/2018 | 110603/2019 |
| LUCAS NEPOMUCENO BISPO | CBJ-4335 | M.TRANS | 709.18.2928263 | 1 | 19/11/2018 | 121276/2019 |
| LUCAS NICACIO BARBOSA | CKQ-8845 | M.TRANS | 709.18.2880395 | 1 | 05/11/2018 | 099806/2019 |
| LUCAS NOBREGA BARRETO | DPD-1472 | M.TRANS | 709.18.2875759 | 1 | 05/11/2018 | 097940/2019 |
| LUCAS NOGUEIRA ARAUJO | AMG-2764 | M.TRANS | 709.18.2880990 | 1 | 05/11/2018 | 100030/2019 |
| LUCAS NOGUEIRA ARAUJO | AMG-2764 | M.TRANS | 709.18.2889243 | 1 | 05/11/2018 | 103452/2019 |
| LUCAS NORBERTO DE LIMA | 265.203 | TFFP/FX | 406.18.2827330 | 3 | 26/11/2018 | 094953/2019 |
| LUCAS NUNES COMELLI | DGN-7508 | M.TRANS | 709.18.2910464 | 1 | 07/11/2018 | 113519/2019 |
| LUCAS OLIVEIRA DE SOUZA | FEV-1853 | M.TRANS | 709.18.2878351 | 1 | 05/11/2018 | 098969/2019 |
| LUCAS OLIVEIRA DE SOUZA | FEV-1853 | M.TRANS | 709.18.2881866 | 1 | 05/11/2018 | 100390/2019 |
| LUCAS OLIVEIRA DO SANTOS | EQL-1563 | M.TRANS | 709.18.2891184 | 1 | 05/11/2018 | 104298/2019 |
| LUCAS OLIVEIRA DOS SANTOS | PVJ-6009 | M.TRANS | 709.18.2892442 | 1 | 05/11/2018 | 104897/2019 |
| LUCAS PEDRO SILVA | FLN-7886 | M.TRANS | 709.18.2933726 | 1 | 19/11/2018 | 124272/2019 |
| LUCAS PEREIRA DUARTE | DPX-6034 | M.TRANS | 709.18.2873676 | 1 | 05/11/2018 | 097055/2019 |
| LUCAS PEREIRA FONSECA | COH-1053 | M.TRANS | 709.18.2885773 | 1 | 05/11/2018 | 101979/2019 |
| LUCAS PEREIRA FONSECA | COH-1053 | M.TRANS | 709.18.2911029 | 1 | 07/11/2018 | 113703/2019 |
| LUCAS PESTANA TARTARO | FWY-7749 | M.TRANS | 709.18.2906902 | 1 | 05/11/2018 | 111918/2019 |
| LUCAS PESTANA TARTARO | FWY-7749 | M.TRANS | 709.18.2906948 | 1 | 05/11/2018 | 111939/2019 |
| LUCAS PESTANA TARTARO | FWY-7749 | M.TRANS | 709.18.2937150 | 1 | 21/11/2018 | 125829/2019 |
| LUCAS PINHO BEZERRA | ODY-5803 | M.TRANS | 709.18.2880468 | 1 | 05/11/2018 | 099836/2019 |
| LUCAS PINHO BEZERRA | ODY-5803 | M.TRANS | 709.18.2884286 | 1 | 05/11/2018 | 101399/2019 |
| LUCAS PINHO BEZERRA | ODY-5803 | M.TRANS | 709.18.2940483 | 1 | 28/11/2018 | 127168/2019 |
| LUCAS QUEIROZ BATISTA | ESW-9174 | M.TRANS | 709.18.2927920 | 1 | 19/11/2018 | 121118/2019 |
| LUCAS QUESSADA FERRAO | FGE-7222 | M.TRANS | 709.18.2898352 | 1 | 05/11/2018 | 107869/2019 |
| LUCAS QUESSADA FERRAO | FGE-7222 | M.TRANS | 709.18.2898354 | 1 | 05/11/2018 | 107871/2019 |
| LUCAS QUESSADA FERRAO | FGE-7222 | M.TRANS | 709.18.2898577 | 1 | 05/11/2018 | 108016/2019 |
| LUCAS QUESSADA FERRAO | FGE-7222 | M.TRANS | 709.18.2898579 | 1 | 05/11/2018 | 108017/2019 |
| LUCAS QUESSADA FERRAO | FGE-7222 | M.TRANS | 709.18.2899212 | 1 | 05/11/2018 | 108388/2019 |
| LUCAS RAMON CARDOSO LIMA | EHV-6564 | M.TRANS | 709.18.2872594 | 1 | 05/11/2018 | 096585/2019 |
| LUCAS RAMOS | 620.522.005.000 | IPTU | 101.18.0240773 | 11 | 16/11/2018 | 091151/2019 |
| LUCAS RAMOS BIDOIA | 533.207.033.000 | IPTU | 101.18.0230587 | 11 | 18/11/2018 | 090016/2019 |
| LUCAS RENATO SIVERO | FIE-1875 | M.TRANS | 709.18.2938906 | 1 | 28/11/2018 | 126387/2019 |
| LUCAS ROMANI DE AGUIAR | JHE-7747 | M.TRANS | 709.18.2878214 | 1 | 05/11/2018 | 098910/2019 |
| LUCAS SANCHES PADILHA | EJD-2432 | M.TRANS | 709.18.2923854 | 1 | 19/11/2018 | 118947/2019 |
| LUCAS SANTOS LEITE | FSM-8749 | M.TRANS | 709.18.2872668 | 1 | 05/11/2018 | 096622/2019 |
| LUCAS SHIMIZU MANTOVANI | MZI-8373 | M.TRANS | 709.18.2898444 | 1 | 05/11/2018 | 107923/2019 |
| LUCAS SHIMIZU MANTOVANI | MZI-8373 | M.TRANS | 709.18.2931075 | 1 | 19/11/2018 | 122905/2019 |
| LUCAS SILVA COELHO | AYJ-4710 | M.TRANS | 709.18.2930747 | 1 | 19/11/2018 | 122730/2019 |
| LUCAS SILVA DA PAZ | DPX-3273 | M.TRANS | 709.18.2934013 | 1 | 19/11/2018 | 124412/2019 |
| LUCAS SOARES TEIXEIRA MARCONDES | FXK-7059 | M.TRANS | 709.18.2938725 | 1 | 28/11/2018 | 126290/2019 |
| LUCAS SOUZA VAILANTE | FTA-6007 | M.TRANS | 709.18.2925979 | 1 | 19/11/2018 | 120168/2019 |
| LUCAS TAVARES DE FIGUEIREDO | ODU-4686 | M.TRANS | 709.18.2923299 | 1 | 19/11/2018 | 118655/2019 |
| LUCAS TEIXEIRA FELIPE | FQJ-3366 | M.TRANS | 709.18.2871978 | 1 | 05/11/2018 | 096319/2019 |
| LUCAS TEIXEIRA FELIPE | FQJ-3366 | M.TRANS | 709.18.2939915 | 1 | 28/11/2018 | 126877/2019 |
| LUCAS TEIXEIRA SENA - ME | 251.120 | ISS | 292.18.2557219 | 1 | 15/11/2018 | 094630/2019 |
| LUCAS TEIXEIRA SOUSA | FXA-2690 | M.TRANS | 709.18.2921207 | 1 | 19/11/2018 | 117664/2019 |
| LUCAS TOSHIAKI OKAWA | 015.062.074.000 | IPTU | 101.18.0109709 | 11 | 12/11/2018 | 081385/2019 |
| LUCAS TRINDADE CANTU RIBEIRO | FOT-6538 | M.TRANS | 709.18.2935919 | 1 | 21/11/2018 | 125221/2019 |
| LUCAS VASCONCELOS DE SOUZA | FIK-9860 | M.TRANS | 709.18.2876320 | 1 | 05/11/2018 | 098148/2019 |
| LUCAS VIANA NASCIMENTO | DFS-1068 | M.TRANS | 709.18.2891392 | 1 | 05/11/2018 | 104392/2019 |
| LUCAS VICTOR VIDAL | 033.124.046.248 | IPTU | 101.18.0196410 | 11 | 18/11/2018 | 086718/2019 |
| LUCAS VIEIRA DA SILVA | FOS-6821 | M.TRANS | 709.18.2888371 | 1 | 05/11/2018 | 101222/2019 |
| LUCAS VIEIRA DE OLIVEIRA | 026.002.073.005 | IPTU | 101.18.0159247 | 11 | 12/11/2018 | 084344/2019 |
| LUCAS VIEIRA DE OLIVEIRA | DUS-8289 | M.TRANS | 709.18.2876472 | 1 | 05/11/2018 | 098202/2019 |
| LUCAS VINICIUS FERRAIOLLI VELOSO | FJA-8520 | M.TRANS | 709.18.2934022 | 1 | 19/11/2018 | 124416/2019 |
| LUCAS ZANUSSO DE BRITO | FDX-2896 | M.TRANS | 709.18.2934030 | 1 | 19/11/2018 | 124423/2019 |
| LUCAS PIMENTEL DO NASCIMENTO | ENS-0141 | M.TRANS | 709.18.2924693 | 1 | 19/11/2018 | 119382/2019 |
| LUCEARA MATSUE MATSUGUMA | 012.007.096.192 | IPTU | 101.18.0092664 | 11 | 17/11/2018 | 080533/2019 |
| LUCILENA PALACIO TEIXEIRA | 227.411 | TX/PPUB | 708.18.2617950 | 4 | 01/11/2018 | 095912/2019 |
| LUCILENA PICHELLI BAZILIO | DDK-5461 | M.TRANS | 709.18.2882788 | 1 | 05/11/2018 | 100794/2019 |
| LUCILIA CASSIANO GONSALES | 018.097.062.000 | IPTU | 101.18.0125753 | 11 | 19/11/2018 | 082333/2019 |
| LUCILIA LOPES DA SILVA | EYC-4330 | M.TRANS | 709.18.2894022 | 1 | 05/11/2018 | 105694/2019 |
| LUCILIO COUTINHO DE SOUZA | EPY-3024 | M.TRANS | 709.18.2904401 | 1 | 05/11/2018 | 110806/2019 |
| LUCI AYRES SILVA SIEBURGUER | 533.250.061.000 | IPTU | 101.18.0232426 | 11 | 18/11/2018 | 090169/2019 |
| LUCI CLAUDETI TERRA | 020.085.057.007 | IPTU | 101.18.0135068 | 11 | 17/11/2018 | 082890/2019 |
| LUCI DALVA JALORETO PEREIRA | CSC-3032 | M.TRANS | 709.18.2908030 | 1 | 05/11/2018 | 112455/2019 |
| LUCI JARDIM DA CUNHA OLIVEIRA | 030.118.027.028 | IPTU | 101.18.0177906 | 11 | 18/11/2018 | 085471/2019 |
| LUCI MARCIA CAPOVILLA | FSB-6477 | M.TRANS | 709.18.2878387 | 1 | 05/11/2018 | 098983/2019 |
| LUCI TEREZINHA DE RESENDE | EVL-5218 | M.TRANS | 709.18.2930293 | 1 | 19/11/2018 | 122422/2019 |
| LUCI VIEIRA GOMES | EMX-5479 | M.TRANS | 709.18.2888173 | 1 | 05/11/2018 | 103010/2019 |
| LUCIA ANDREIA DA SILVA | DLG-4948 | M.TRANS | 709.18.2906859 | 1 | 05/11/2018 | 111898/2019 |
| LUCIA APARECIDA FARIA DE LUCENA | 532.078.043.000 | IPTU | 101.18.0223659 | 11 | 15/11/2018 | 089248/2019 |
| LUCIA APARECIDA VARINI | 015.106.005.000 | IPTU | 101.18.0111615 | 11 | 12/11/2018 | 081506/2019 |
| LUCIA BARROSO SABBAG | EYC-3796 | M.TRANS | 709.18.2940939 | 1 | 28/11/2018 | 127358/2019 |
| LUCIA BEZERRA DE MELO COSTA | DWR-7412 | M.TRANS | 709.18.2902447 | 1 | 05/11/2018 | 109930/2019 |

| | | | | | | |
|--|-----------------|---------|----------------|----|------------|-------------|
| LUCIA CARLA DE OLIVEIRA GUILHERME ZACARIAS | 250.339 | TX/PPUB | 708.18.2618258 | 4 | 01/11/2018 | 095992/2019 |
| LUCIA CARLA DE OLIVEIRA GUILHERME ZACARIAS | CDH-6946 | M.TRANS | 709.18.2930595 | 1 | 19/11/2018 | 122640/2019 |
| LUCIA CASTILHO | EXG-6063 | M.TRANS | 709.18.2935831 | 1 | 21/11/2018 | 125182/2019 |
| LUCIA CAVINATO DO LAGO | 410.015.004.000 | IPTU | 101.18.0197761 | 11 | 12/11/2018 | 086842/2019 |
| LUCIA CAVINATO DO LAGO | 410.015.005.000 | IPTU | 101.18.0197762 | 11 | 12/11/2018 | 086843/2019 |
| LUCIA CAVINATO DO LAGO | 410.015.004.000 | CIP | 105.18.0247276 | 11 | 26/11/2018 | 092327/2019 |
| LUCIA DALVA CARDOSO DA COSTA | PZL-0565 | M.TRANS | 709.18.2877680 | 1 | 05/11/2018 | 098666/2019 |
| LUCIA DE FATIMA ASSIS PEREIRA | GYW-6086 | M.TRANS | 709.18.2873819 | 1 | 05/11/2018 | 097115/2019 |
| LUCIA DE FATIMA GONZALES | 030.159.012.000 | IPTU | 101.18.0179168 | 11 | 18/11/2018 | 085540/2019 |
| LUCIA DE FATIMA GONZALES | 030.159.012.000 | IPTU | 101.18.2868566 | 2 | 30/11/2018 | 091554/2019 |
| LUCIA DE FATIMA LIMA DE SOUZA | DMB-2643 | M.TRANS | 709.18.2880096 | 1 | 05/11/2018 | 099660/2019 |
| LUCIA DE FATIMA LIMA DE SOUZA | DMB-2643 | M.TRANS | 709.18.2910460 | 1 | 07/11/2018 | 113516/2019 |
| LUCIA DE FATIMA LUIZ | FGC-7524 | M.TRANS | 709.18.2889307 | 1 | 05/11/2018 | 103481/2019 |
| LUCIA DE FATIMA RAGE | EJP-5498 | M.TRANS | 709.18.2925621 | 1 | 19/11/2018 | 119935/2019 |
| LUCIA DE OLIVEIRA | FHU-5369 | M.TRANS | 709.18.2918042 | 1 | 07/11/2018 | 116498/2019 |
| LUCIA DE SOUZA CORREIA TRINDADE | 003.047.012.735 | IPTU | 101.18.0029284 | 11 | 19/11/2018 | 077406/2019 |
| LUCIA FERRARONI DE CAMARGO | 004.033.007.000 | IPTU | 101.18.0039033 | 11 | 17/11/2018 | 078150/2019 |
| LUCIA FERREIRA DE OLIVEIRA | 033.002.197.000 | IPTU | 101.18.0190345 | 11 | 18/11/2018 | 086252/2019 |
| LUCIA FERREIRA DE OLIVEIRA | 524.207.027.000 | IPTU | 101.18.0217030 | 11 | 17/11/2018 | 088561/2019 |
| LUCIA GERALDINO DA SILVA | | PP/FUNE | 702.18.4003515 | 5 | 18/11/2018 | 095238/2019 |
| LUCIA HELENA HYGINO | EMJ-2317 | M.TRANS | 709.18.2946109 | 1 | 28/11/2018 | 129464/2019 |
| LUCIA MANZATO | FJX-0598 | M.TRANS | 709.18.2884142 | 1 | 05/11/2018 | 101337/2019 |
| LUCIA MANZATO | FJX-0598 | M.TRANS | 709.18.2923688 | 1 | 19/11/2018 | 118871/2019 |
| LUCIA MARIA BADDINI CAVINATO | 004.027.051.000 | IPTU | 101.18.0038785 | 11 | 17/11/2018 | 078134/2019 |
| LUCIA MARIA CORREIA DA SILVA | 530.204.038.000 | IPTU | 101.18.0219840 | 11 | 12/11/2018 | 088927/2019 |
| LUCIA MARIA DA SILVA | 512.032.194.000 | IPTU | 101.18.0205032 | 11 | 16/11/2018 | 087527/2019 |
| LUCIA MARIA DE LIMA JESUS | GGC-4229 | M.TRANS | 709.18.2876462 | 1 | 05/11/2018 | 098198/2019 |
| LUCIA MARIA DE LIMA JESUS | GGC-4229 | M.TRANS | 709.18.2900762 | 1 | 05/11/2018 | 109140/2019 |
| LUCIA MARIA LOPES BALARDINI | 017.011.047.000 | IPTU | 101.18.0117898 | 11 | 22/11/2018 | 081874/2019 |
| LUCIA MASINI DA SILVA | ETG-0195 | M.TRANS | 709.18.2930292 | 1 | 19/11/2018 | 122421/2019 |
| LUCIA MOREIRA DE ARAUJO SOARES | GJL-5729 | M.TRANS | 709.18.2927007 | 1 | 19/11/2018 | 120688/2019 |
| LUCIA NORBERTA ALVES | BSA-4917 | M.TRANS | 709.18.2899918 | 1 | 05/11/2018 | 108740/2019 |
| LUCIA PEREIRA DE JESUS | DQJ-0379 | M.TRANS | 709.18.2889890 | 1 | 05/11/2018 | 103748/2019 |
| LUCIA POLONIO LOPES | FDW-0127 | M.TRANS | 709.18.2946181 | 1 | 28/11/2018 | 129498/2019 |
| LUCIA RODRIGUES DE LIMA SILVA | PYU-8488 | M.TRANS | 709.18.2887817 | 1 | 05/11/2018 | 102850/2019 |
| LUCIA ROSA SANTANA BERCIO | DUI-2964 | M.TRANS | 709.18.2889903 | 1 | 05/11/2018 | 103753/2019 |
| LUCIANA ALBUQUERQUE DOS SANTOS | DMC-1168 | M.TRANS | 709.18.2933066 | 1 | 19/11/2018 | 124001/2019 |
| LUCIANA ALENCAR SALES DEZONTINI | | BOLSA | 716.18.0260067 | 10 | 23/11/2018 | 129769/2019 |
| LUCIANA ALESSANDRA E G MARTINS | DVJ-7262 | M.TRANS | 709.18.2901846 | 1 | 05/11/2018 | 109650/2019 |
| LUCIANA ALVES VESSIO | DZD-7573 | M.TRANS | 709.18.2889723 | 1 | 05/11/2018 | 103662/2019 |
| LUCIANA AMARAL DA SILVA | EAL-7313 | M.TRANS | 709.18.2931388 | 1 | 19/11/2018 | 123083/2019 |
| LUCIANA ANDREA TORELLI MARQUES | EMS-6731 | M.TRANS | 709.18.2906288 | 1 | 05/11/2018 | 111596/2019 |
| LUCIANA APARECIDA DA PAIXAO | PGF-9728 | M.TRANS | 709.18.2879102 | 1 | 05/11/2018 | 099288/2019 |
| LUCIANA APARECIDA DE SOUZA CAMPOS | FTM-8777 | M.TRANS | 709.18.2901391 | 1 | 05/11/2018 | 109448/2019 |
| LUCIANA APARECIDA DE SOUZA CAMPOS | FTM-8777 | M.TRANS | 709.18.2922749 | 1 | 19/11/2018 | 118345/2019 |
| LUCIANA APARECIDA DE SOUZA FONTES | 010.040.040.005 | IPTU | 101.18.0085982 | 11 | 17/11/2018 | 080257/2019 |
| LUCIANA APARECIDA PEREIRA SANTOS | EIH-9204 | M.TRANS | 709.18.2872835 | 1 | 05/11/2018 | 096686/2019 |
| LUCIANA APARECIDA VALERIO | FRB-7755 | M.TRANS | 709.18.2924741 | 1 | 19/11/2018 | 119408/2019 |
| LUCIANA AREIAS MACHADO FELISBINO | 003.115.001.116 | IPTU | 101.18.0034750 | 11 | 19/11/2018 | 077874/2019 |
| LUCIANA AUGUSTA DA SILVA | | BOLSA | 716.18.0260201 | 10 | 23/11/2018 | 129864/2019 |
| LUCIANA AUREA CORREA | AZJ-4188 | M.TRANS | 709.18.2921632 | 1 | 19/11/2018 | 117837/2019 |
| LUCIANA BATISTA DA SILVA | DMS-3696 | M.TRANS | 709.18.2903872 | 1 | 05/11/2018 | 110620/2019 |
| LUCIANA BELTRAO BALLESTEROS BAO | GAO-7641 | M.TRANS | 709.18.2885537 | 1 | 05/11/2018 | 101885/2019 |
| LUCIANA BENEDITA DE SOUZA SILVA | NGO-6200 | M.TRANS | 709.18.2932584 | 1 | 19/11/2018 | 123767/2019 |
| LUCIANA BEZERRA MARQUES | FVN-4688 | M.TRANS | 709.18.2936334 | 1 | 21/11/2018 | 125391/2019 |
| LUCIANA BISPO DOS SANTOS | 025.102.001.089 | IPTU | 101.18.0157288 | 11 | 19/11/2018 | 084244/2019 |
| LUCIANA BISPO DOS SANTOS | FQU-8303 | M.TRANS | 709.18.2891581 | 1 | 05/11/2018 | 104472/2019 |
| LUCIANA CARNEIRO SANTOS DA SILVA | 003.123.002.123 | IPTU | 101.18.0035888 | 11 | 19/11/2018 | 077966/2019 |
| LUCIANA CARVALHO GUERRA | 004.109.076.165 | IPTU | 101.18.0044907 | 11 | 17/11/2018 | 078440/2019 |
| LUCIANA CATALANI RIGO | FEP-4413 | M.TRANS | 709.18.2927018 | 1 | 19/11/2018 | 120695/2019 |
| LUCIANA CATALANI RIGO | FEP-4413 | M.TRANS | 709.18.2927160 | 1 | 19/11/2018 | 120764/2019 |
| LUCIANA CAVALCANTE BORIERO | EEU-6467 | M.TRANS | 709.18.2897893 | 1 | 05/11/2018 | 107585/2019 |
| LUCIANA CONDE DE OLIVEIRA CARVALHO | FDN-7747 | M.TRANS | 709.18.2935699 | 1 | 21/11/2018 | 125121/2019 |
| LUCIANA COSTA RAMALHO | FVY-8495 | M.TRANS | 709.18.2917675 | 1 | 07/11/2018 | 116332/2019 |
| LUCIANA COUTINHO DE CARVALHO | EEEN-9312 | M.TRANS | 709.18.2919050 | 1 | 07/11/2018 | 116986/2019 |
| LUCIANA CRISTINA DE LIMA | ERU-9516 | M.TRANS | 709.18.2878497 | 1 | 05/11/2018 | 099028/2019 |
| LUCIANA CRISTINA DE LIMA | ERU-9516 | M.TRANS | 709.18.2930359 | 1 | 19/11/2018 | 122468/2019 |
| LUCIANA DA ROCHA CLARO | FGL-9289 | M.TRANS | 709.18.2876250 | 1 | 05/11/2018 | 098111/2019 |
| LUCIANA DA SILVA | 018.042.005.070 | IPTU | 101.18.0123548 | 11 | 19/11/2018 | 082194/2019 |
| LUCIANA DE ALMEIDA FERREIRA ME | CME-2814 | M.TRANS | 709.18.2926465 | 1 | 19/11/2018 | 120444/2019 |
| LUCIANA DE CASSIA SANTOS LOPES | GBG-8436 | M.TRANS | 709.18.2882782 | 1 | 05/11/2018 | 100791/2019 |
| LUCIANA DE FATIMA FERREIRA | 003.047.015.102 | IPTU | 101.18.0030275 | 11 | 19/11/2018 | 077531/2019 |
| LUCIANA DE FATIMA OLIVEIRA | DIC-8806 | M.TRANS | 709.18.2898679 | 1 | 05/11/2018 | 108068/2019 |
| LUCIANA DE MEDEIROS BENHOSSI | 006.036.078.003 | IPTU | 101.18.0057653 | 11 | 16/11/2018 | 079146/2019 |
| LUCIANA DE PAULA ROCHA | EYI-0175 | M.TRANS | 709.18.2912692 | 1 | 07/11/2018 | 114416/2019 |
| LUCIANA DE SOUZA LIMA | FIS-1374 | M.TRANS | 709.18.2871927 | 1 | 05/11/2018 | 096294/2019 |
| LUCIANA DE SOUZA LIMA | FIS-1374 | M.TRANS | 709.18.2937668 | 1 | 21/11/2018 | 126075/2019 |
| LUCIANA ESCALEIRA VICTORINO 28997857886 | FFE-2079 | M.TRANS | 709.18.2878162 | 1 | 05/11/2018 | 098890/2019 |
| LUCIANA ESTELLER LOPES SILVA | BXT-8575 | M.TRANS | 709.18.2880398 | 1 | 05/11/2018 | 099807/2019 |
| LUCIANA FACCHINI RIPANTI | EFK-6100 | M.TRANS | 709.18.2925230 | 1 | 19/11/2018 | 119697/2019 |
| LUCIANA FERNANDES MOLERO | LRR-5642 | M.TRANS | 709.18.2932100 | 1 | 19/11/2018 | 123510/2019 |
| LUCIANA FIRMES GALINA | BYF-5544 | M.TRANS | 709.18.2927666 | 1 | 19/11/2018 | 120990/2019 |
| LUCIANA FREIRE DA SILVA SANTOS | COP-8295 | M.TRANS | 709.18.2938855 | 1 | 28/11/2018 | 126355/2019 |
| LUCIANA GAGIZE DELATORRE | CZO-4388 | M.TRANS | 709.18.2887365 | 1 | 05/11/2018 | 102639/2019 |
| LUCIANA GIRODO | 263.924 | TFFP/FX | 406.18.2751608 | 4 | 05/11/2018 | 094877/2019 |
| LUCIANA GISELLE DE SOUZA ALVES | AQG-9687 | M.TRANS | 709.18.2893111 | 1 | 05/11/2018 | 105212/2019 |
| LUCIANA GOMES | GBG-0435 | M.TRANS | 709.18.2891498 | 1 | 05/11/2018 | 104435/2019 |
| LUCIANA GUARNIER | FLA-1223 | M.TRANS | 709.18.2899771 | 1 | 05/11/2018 | 108681/2019 |
| LUCIANA HILDEBRAND CORREA | 004.109.140.017 | IPTU | 101.18.2639019 | 7 | 22/11/2018 | 091301/2019 |
| LUCIANA IKEDA BRANDAO | FDQ-7572 | M.TRANS | 709.18.2924681 | 1 | 19/11/2018 | 119374/2019 |
| LUCIANA MAGLOVSKY RODRIGUES | DOZ-1540 | M.TRANS | 709.18.2930271 | 1 | 19/11/2018 | 122404/2019 |
| LUCIANA MARIA DE OLIVEIRA | BGQ-1514 | M.TRANS | 709.18.2926923 | 1 | 19/11/2018 | 120656/2019 |

| | | | | | | |
|---|-----------------|---------|----------------|----|------------|-------------|
| LUCIANA MARIA DOS SANTOS | BEN-5678 | M.TRANS | 709.18.2929419 | 1 | 19/11/2018 | 121843/2019 |
| LUCIANA MARTA BARBOSA | GEX-5845 | M.TRANS | 709.18.2873873 | 1 | 05/11/2018 | 097143/2019 |
| LUCIANA MARTA BARBOSA | GEX-5845 | M.TRANS | 709.18.2879119 | 1 | 05/11/2018 | 099294/2019 |
| LUCIANA MARTINS | EIH-1334 | M.TRANS | 709.18.2923732 | 1 | 19/11/2018 | 118893/2019 |
| LUCIANA MATOS DE SOUZA | DIF-5455 | M.TRANS | 709.18.2931476 | 1 | 19/11/2018 | 123145/2019 |
| LUCIANA MAXIMIANO GALICIO | 029.052.064.000 | IP TU | 101.18.0171606 | 11 | 16/11/2018 | 085097/2019 |
| LUCIANA MILANO PAIVA | 008.035.009.006 | IP TU | 101.18.0073934 | 11 | 16/11/2018 | 079830/2019 |
| LUCIANA MOLLO | 004.040.059.183 | IP TU | 101.18.0039946 | 11 | 17/11/2018 | 078196/2019 |
| LUCIANA MONASKI FRIOZI | GIT-7146 | M.TRANS | 709.18.2910722 | 1 | 07/11/2018 | 113633/2019 |
| LUCIANA MOREIRA DOS SANTOS | DVK-7074 | M.TRANS | 709.18.2898537 | 1 | 05/11/2018 | 107985/2019 |
| LUCIANA MOTA BELO DE SOUZA | 024.019.131.031 | IP TU | 101.18.0148471 | 11 | 17/11/2018 | 083757/2019 |
| LUCIANA NUNES DA SILVA | 003.047.016.834 | IP TU | 101.18.0031367 | 11 | 19/11/2018 | 077645/2019 |
| LUCIANA OKAMOTTO BORTOLOZZO | 004.047.062.048 | IP TU | 101.18.0040738 | 11 | 17/11/2018 | 078236/2019 |
| LUCIANA OLIVEIRA DA SILVA | ERV-0148 | M.TRANS | 709.18.2899373 | 1 | 05/11/2018 | 108485/2019 |
| LUCIANA PANARIELLO GUARDA | 010.021.014.249 | IP TU | 101.18.0082749 | 11 | 17/11/2018 | 080107/2019 |
| LUCIANA PAULA COSTA ASTUDILLO | FOD-2359 | M.TRANS | 709.18.2909994 | 1 | 07/11/2018 | 113326/2019 |
| LUCIANA PAULA FERREIRA TAVARES | DXD-4969 | M.TRANS | 709.18.2898941 | 1 | 05/11/2018 | 108215/2019 |
| LUCIANA PEREIRA DA SILVA | FQE-2738 | M.TRANS | 709.18.2906915 | 1 | 05/11/2018 | 111924/2019 |
| LUCIANA PEREIRA DE ANDRADE | 001.068.256.259 | IP TU | 101.18.0011864 | 11 | 16/11/2018 | 076601/2019 |
| LUCIANA PEREIRA SANDES | GFY-8217 | M.TRANS | 709.18.2926834 | 1 | 19/11/2018 | 120617/2019 |
| LUCIANA PIRES | HPT-5659 | M.TRANS | 709.18.2886473 | 1 | 05/11/2018 | 102270/2019 |
| LUCIANA PROGETTI DOS SANTOS | | BOLSA | 716.18.0260093 | 10 | 23/11/2018 | 129787/2019 |
| LUCIANA QUERINO DE MELO MANCINI | ERX-9997 | M.TRANS | 709.18.2887750 | 1 | 05/11/2018 | 102820/2019 |
| LUCIANA RAMOS DELMUTTI KLEIN | GFJ-7353 | M.TRANS | 709.18.2905179 | 1 | 05/11/2018 | 111150/2019 |
| LUCIANA REGINA BRASIL | FCI-1696 | M.TRANS | 709.18.2945858 | 1 | 28/11/2018 | 129366/2019 |
| LUCIANA REZENDE | DSW-9547 | M.TRANS | 709.18.2925758 | 1 | 19/11/2018 | 120029/2019 |
| LUCIANA RODRIGUES DE OLIVEIRA | EAY-6501 | M.TRANS | 709.18.2921507 | 1 | 19/11/2018 | 117787/2019 |
| LUCIANA ROSA ALVES DE OLIVEIRA | FAA-0736 | M.TRANS | 709.18.2880543 | 1 | 05/11/2018 | 099864/2019 |
| LUCIANA ROSENDO GUTIERREZ | 010.038.103.045 | IP TU | 101.18.0085424 | 11 | 17/11/2018 | 080235/2019 |
| LUCIANA RUBINHO MARTINS | DJD-9441 | M.TRANS | 709.18.2890304 | 1 | 05/11/2018 | 103946/2019 |
| LUCIANA SA DA SILVA | GJV-6682 | M.TRANS | 709.18.2918031 | 1 | 07/11/2018 | 116492/2019 |
| LUCIANA SALES | FDI-8835 | M.TRANS | 709.18.2938782 | 1 | 28/11/2018 | 126320/2019 |
| LUCIANA SANGUIN DE OLIVEIRA | FNO-0363 | M.TRANS | 709.18.2908092 | 1 | 05/11/2018 | 112481/2019 |
| LUCIANA SANGUIN DE OLIVEIRA | FNO-0363 | M.TRANS | 709.18.2911393 | 1 | 07/11/2018 | 113846/2019 |
| LUCIANA SANTOS SOUZA | GGF-6974 | M.TRANS | 709.18.2885156 | 1 | 05/11/2018 | 101746/2019 |
| LUCIANA SERRAT MARIN PINANFFI | BLG-8855 | M.TRANS | 709.18.2934432 | 1 | 19/11/2018 | 124619/2019 |
| LUCIANA SILVA DOS REIS | FCI-6366 | M.TRANS | 709.18.2899292 | 1 | 05/11/2018 | 108434/2019 |
| LUCIANA SILVESTRE DOMINGUES | CLG-2795 | M.TRANS | 709.18.2899566 | 1 | 05/11/2018 | 108590/2019 |
| LUCIANA SOARES DE SOUZA | | BOLSA | 716.18.0260250 | 10 | 23/11/2018 | 129892/2019 |
| LUCIANA SOGA | 521.400.033.282 | CIP | 105.18.0248144 | 11 | 26/11/2018 | 092610/2019 |
| LUCIANA STOLAGLI | ERX-5673 | M.TRANS | 709.18.2911898 | 1 | 07/11/2018 | 114048/2019 |
| LUCIANA TIMOTEO DA SILVA | 024.019.137.391 | IP TU | 101.18.0149134 | 11 | 17/11/2018 | 083826/2019 |
| LUCIANA VALENTE FRANCISCO CARDOSO | | GAM | 802.18.2693002 | 1 | 20/11/2018 | 129946/2019 |
| LUCIANA VIEIRA DOS SANTOS | EVB-2846 | M.TRANS | 709.18.2933870 | 1 | 19/11/2018 | 124333/2019 |
| LUCIANA VILELA VARGAS | FCO-1090 | M.TRANS | 709.18.2892911 | 1 | 05/11/2018 | 105113/2019 |
| LUCIANE ALVES DUARTE MONTEIRO | CWP-9392 | M.TRANS | 709.18.2938761 | 1 | 28/11/2018 | 126309/2019 |
| LUCIANE ANDREO GANCEDO | OBQ-8879 | M.TRANS | 709.18.2893029 | 1 | 05/11/2018 | 105171/2019 |
| LUCIANE APARECIDA DA ROSA COSTA | FHS-4540 | M.TRANS | 709.18.2910890 | 1 | 07/11/2018 | 113683/2019 |
| LUCIANE APARECIDA DA ROSA COSTA | FHS-4540 | M.TRANS | 709.18.2918979 | 1 | 07/11/2018 | 116958/2019 |
| LUCIANE APARECIDA MEDINA RIOS | CXG-0344 | M.TRANS | 709.18.2891334 | 1 | 05/11/2018 | 104363/2019 |
| LUCIANE APARECIDA MEDINA RIOS | CXG-0344 | M.TRANS | 709.18.2891783 | 1 | 05/11/2018 | 104563/2019 |
| LUCIANE APARECIDA MEDINA RIOS | CXG-0344 | M.TRANS | 709.18.2894304 | 1 | 05/11/2018 | 105851/2019 |
| LUCIANE APARECIDA MEDINA RIOS | CXG-0344 | M.TRANS | 709.18.2928110 | 1 | 19/11/2018 | 121204/2019 |
| LUCIANE APARECIDA MEDINA RIOS | CXG-0344 | M.TRANS | 709.18.2929860 | 1 | 19/11/2018 | 122103/2019 |
| LUCIANE BELUCCI ROCHA | FRM-5443 | M.TRANS | 709.18.2886704 | 1 | 05/11/2018 | 102370/2019 |
| LUCIANE CABULON COELHO | FQO-5024 | M.TRANS | 709.18.2873947 | 1 | 05/11/2018 | 097170/2019 |
| LUCIANE CABULON COELHO | FQO-5024 | M.TRANS | 709.18.2881655 | 1 | 05/11/2018 | 100302/2019 |
| LUCIANE CAMPANELLI MUSUMECI | CCE-4426 | M.TRANS | 709.18.2938604 | 1 | 28/11/2018 | 126236/2019 |
| LUCIANE CARVALHO CORRETAGEM DE SEGUROS DE VID | FPP-4276 | M.TRANS | 709.18.2925965 | 1 | 19/11/2018 | 120159/2019 |
| LUCIANE CARVALHO CORRETAGEM DE SEGUROS DE VID | FPP-4276 | M.TRANS | 709.18.2942662 | 1 | 28/11/2018 | 128002/2019 |
| LUCIANE CURY TOLEDO | | BOLSA | 716.18.0260023 | 10 | 23/11/2018 | 129738/2019 |
| LUCIANE DA SILVA FRANCA DIAS | EBH-5025 | M.TRANS | 709.18.2872527 | 1 | 05/11/2018 | 096560/2019 |
| LUCIANE DA SILVA FRANCA DIAS | EBH-5025 | M.TRANS | 709.18.2878294 | 1 | 05/11/2018 | 098946/2019 |
| LUCIANE DE CAMARGO MENDES | ERX-2172 | M.TRANS | 709.18.2925497 | 1 | 19/11/2018 | 119848/2019 |
| LUCIANE DE CASTRO MOREIRA | 29.125.015.000 | CIP | 105.18.0246775 | 11 | 26/11/2018 | 092251/2019 |
| LUCIANE DO NASCIMENTO SANTOS LOUZADA | 530.127.022.000 | IP TU | 101.18.0219642 | 11 | 12/11/2018 | 088901/2019 |
| LUCIANE KLAI | EBA-8075 | M.TRANS | 709.18.2924328 | 1 | 19/11/2018 | 119147/2019 |
| LUCIANE LOPES SANCHES | DSW-1380 | M.TRANS | 709.18.2894223 | 1 | 05/11/2018 | 105806/2019 |
| LUCIANE LOPES SANCHES | DSW-1380 | M.TRANS | 709.18.2909329 | 1 | 07/11/2018 | 113017/2019 |
| LUCIANE MAINETTI DE ANDRADE | 029.061.013.119 | IP TU | 101.18.0172160 | 11 | 16/11/2018 | 085128/2019 |
| LUCIANE NOGUEIRA CORTEZ | 019.004.060.019 | IP TU | 101.18.0126579 | 11 | 18/11/2018 | 082358/2019 |
| LUCIANE REGINA DOS SANTOS ALVES | FPM-2967 | M.TRANS | 709.18.2940821 | 1 | 28/11/2018 | 127288/2019 |
| LUCIANE RODRIGUES IZIDORIO | BMB-6707 | M.TRANS | 709.18.2926721 | 1 | 19/11/2018 | 120556/2019 |
| LUCIANE RUIZ AMAD | DVH-4177 | M.TRANS | 709.18.2935889 | 1 | 21/11/2018 | 125204/2019 |
| LUCIANE SIMAO DOS SANTOS | HIM-7555 | M.TRANS | 709.18.2921797 | 1 | 19/11/2018 | 117890/2019 |
| LUCIANO AFONSO MARQUES | DJF-7646 | M.TRANS | 709.18.2926056 | 1 | 19/11/2018 | 120219/2019 |
| LUCIANO ALMEIDA FERREIRA | DWU-6260 | M.TRANS | 709.18.2910110 | 1 | 07/11/2018 | 113381/2019 |
| LUCIANO ANTONIO LEMOS | FAR-4473 | M.TRANS | 709.18.2873744 | 1 | 05/11/2018 | 097082/2019 |
| LUCIANO ANTONIO LEMOS | FAR-4473 | M.TRANS | 709.18.2917733 | 1 | 07/11/2018 | 116359/2019 |
| LUCIANO APARECIDO CROOS | 523.314.045.000 | IP TU | 101.18.0215745 | 11 | 12/11/2018 | 088412/2019 |
| LUCIANO APARECIDO MAZIERO | FHU-4860 | M.TRANS | 709.18.2891304 | 1 | 05/11/2018 | 104352/2019 |
| LUCIANO APARECIDO MAZIERO | DBR-4741 | M.TRANS | 709.18.2919634 | 1 | 07/11/2018 | 117234/2019 |
| LUCIANO APOLINARIO | 003.115.001.167 | IP TU | 101.18.0034801 | 11 | 19/11/2018 | 077883/2019 |
| LUCIANO AUGUSTO DA SILVA | FSS-1653 | M.TRANS | 709.18.2938685 | 1 | 28/11/2018 | 126272/2019 |
| LUCIANO AUGUSTO EVANGELISTA | QJH-3493 | M.TRANS | 709.18.2938841 | 1 | 28/11/2018 | 126347/2019 |
| LUCIANO BARBIERI PEREIRA | EYK-0088 | M.TRANS | 709.18.2880063 | 1 | 05/11/2018 | 099652/2019 |
| LUCIANO BARBOSA DOS SANTOS | 266.038 | TFFP/FX | 406.18.2868242 | 2 | 22/11/2018 | 095022/2019 |
| LUCIANO BARROS DA SILVA | DZB-9654 | M.TRANS | 709.18.2874675 | 1 | 05/11/2018 | 097482/2019 |
| LUCIANO BAUDSON GONCALVES | 024.019.091.088 | IP TU | 101.18.0148107 | 11 | 17/11/2018 | 083724/2019 |
| LUCIANO BITTENCOURT DA CONCEICAO | FWW-7208 | M.TRANS | 709.18.2883485 | 1 | 05/11/2018 | 101062/2019 |
| LUCIANO BLAZQUEZ PEREIRA MARTINS | GJY-5072 | M.TRANS | 709.18.2925231 | 1 | 19/11/2018 | 119698/2019 |
| LUCIANO BONETTI | FKK-3264 | M.TRANS | 709.18.2892640 | 1 | 05/11/2018 | 104982/2019 |

| | | | | | | |
|--|-----------------|---------|----------------|----|------------|-------------|
| LUCIANO BONETTI | ERX-9959 | M.TRANS | 709.18.2926973 | 1 | 19/11/2018 | 120677/2019 |
| LUCIANO CAMARGO MENDES | ENL-3501 | M.TRANS | 709.18.2906418 | 1 | 05/11/2018 | 111667/2019 |
| LUCIANO CAMARGO MENDES | COH-0462 | M.TRANS | 709.18.2932817 | 1 | 19/11/2018 | 123870/2019 |
| LUCIANO CAMARGO SILVA | FQG-0616 | M.TRANS | 709.18.2885803 | 1 | 05/11/2018 | 101989/2019 |
| LUCIANO CASSIMIRO DE OLIVEIRA | 512.060.067.000 | IPTU | 101.18.0206191 | 11 | 16/11/2018 | 087635/2019 |
| LUCIANO CESAR ANGELO | | PP/FUNE | 702.18.4000265 | 10 | 14/11/2018 | 095160/2019 |
| LUCIANO CITTADINI | 015.110.019.000 | IPTU | 101.18.0111790 | 11 | 12/11/2018 | 081518/2019 |
| LUCIANO DA ROCHA ARAUJO | EFY-7945 | M.TRANS | 709.18.2887497 | 1 | 05/11/2018 | 102697/2019 |
| LUCIANO DA SILVA CAMPOS | 009.029.048.000 | IPTU | 101.18.0078108 | 11 | 14/11/2018 | 079946/2019 |
| LUCIANO DA SILVA SANTANA | DIC-7231 | M.TRANS | 709.18.2936550 | 1 | 21/11/2018 | 125504/2019 |
| LUCIANO DAMAS DOS SANTOS | 532.321.005.000 | IPTU | 101.18.0227235 | 11 | 15/11/2018 | 089630/2019 |
| LUCIANO DANTAS DA SILVA | DKF-8648 | M.TRANS | 709.18.2927794 | 1 | 19/11/2018 | 121055/2019 |
| LUCIANO DAVIS DUDUS SPACOV | ELF-2227 | M.TRANS | 709.18.2906227 | 1 | 05/11/2018 | 111571/2019 |
| LUCIANO DE ALMEIDA MENDES | FGK-7206 | M.TRANS | 709.18.2885477 | 1 | 05/11/2018 | 101864/2019 |
| LUCIANO DE OLIVEIRA | EMN-6872 | M.TRANS | 709.18.2883081 | 1 | 05/11/2018 | 100911/2019 |
| LUCIANO DE SOUSA MAGALHAES GOES | FVU-8269 | M.TRANS | 709.18.2877670 | 1 | 05/11/2018 | 098661/2019 |
| LUCIANO DO VALLE SILVA | CAR-5897 | M.TRANS | 709.18.2897964 | 1 | 05/11/2018 | 107624/2019 |
| LUCIANO DOMINGUES DE CARVALHO | 004.050.328.243 | IPTU | 101.18.0042057 | 11 | 17/11/2018 | 078304/2019 |
| LUCIANO DONIZETE SPILLA | FUW-4756 | M.TRANS | 709.18.2902828 | 1 | 05/11/2018 | 110110/2019 |
| LUCIANO DOPS SANTOS FERNANDES | 033.124.005.056 | IPTU | 101.18.0195887 | 11 | 18/11/2018 | 086665/2019 |
| LUCIANO DOS SANTOS | EHX-9178 | M.TRANS | 709.18.2925335 | 1 | 19/11/2018 | 119763/2019 |
| LUCIANO DOS SANTOS | EMN-4970 | M.TRANS | 709.18.2939702 | 1 | 28/11/2018 | 126785/2019 |
| LUCIANO DOS SANTOS DE LIMA | FKU-3126 | M.TRANS | 709.18.2938521 | 1 | 28/11/2018 | 126190/2019 |
| LUCIANO FERNANDES NEVES | EPJ-1518 | M.TRANS | 709.18.2883141 | 1 | 05/11/2018 | 100938/2019 |
| LUCIANO FERREIRA DE SOUZA | EJK-7846 | M.TRANS | 709.18.2922213 | 1 | 19/11/2018 | 118101/2019 |
| LUCIANO FLAMINIO AMATO | FDR-4618 | M.TRANS | 709.18.2889746 | 1 | 05/11/2018 | 103674/2019 |
| LUCIANO FRANCA DO NASCIMENTO | LLP-7302 | M.TRANS | 709.18.2929725 | 1 | 19/11/2018 | 122036/2019 |
| LUCIANO FRANCISCO DE FRANCA - USUFRUTUARIO | 532.508.051.000 | IPTU | 101.18.0227829 | 11 | 15/11/2018 | 089698/2019 |
| LUCIANO FRANCISCO DE FRANCA - USUFRUTUARIO | 532.509.001.000 | IPTU | 101.18.0227839 | 11 | 15/11/2018 | 089701/2019 |
| LUCIANO GALDINO SANTOS | DXX-7745 | M.TRANS | 709.18.2873506 | 1 | 05/11/2018 | 096975/2019 |
| LUCIANO GARCIA BATISTA | FPG-5843 | M.TRANS | 709.18.2900584 | 1 | 05/11/2018 | 109053/2019 |
| LUCIANO GILMAR CAZERI | ANA-2576 | M.TRANS | 709.18.2936503 | 1 | 21/11/2018 | 125475/2019 |
| LUCIANO GONCALVES DE PAULA | FHW-1288 | M.TRANS | 709.18.2884408 | 1 | 05/11/2018 | 101458/2019 |
| LUCIANO GONCALVES DE PAULA | FHW-1288 | M.TRANS | 709.18.2887684 | 1 | 05/11/2018 | 102786/2019 |
| LUCIANO GONCALVES DE SOUSA | PUR-2577 | M.TRANS | 709.18.2927359 | 1 | 19/11/2018 | 120851/2019 |
| LUCIANO GONCALVES ROSAS | 522.119.020.000 | IPTU | 101.18.0214536 | 11 | 12/11/2018 | 088279/2019 |
| LUCIANO JOSE DA SILVA | EMM-8007 | M.TRANS | 709.18.2898078 | 1 | 05/11/2018 | 107694/2019 |
| LUCIANO JOSE MIRANDA SANTOS | CZM-3188 | M.TRANS | 709.18.2919905 | 1 | 07/11/2018 | 117342/2019 |
| LUCIANO JOSE RODRIGUES | DCH-3865 | M.TRANS | 709.18.2888176 | 1 | 05/11/2018 | 103011/2019 |
| LUCIANO JUARES ELIAS | CIR-4736 | M.TRANS | 709.18.2909038 | 1 | 05/11/2018 | 112922/2019 |
| LUCIANO LAURENTINO DA SILVA | 410.044.013.000 | IPTU | 101.18.0198313 | 11 | 12/11/2018 | 086888/2019 |
| LUCIANO LEITE DE OLIVEIRA | 534.307.054.000 | CIP | 105.18.0250756 | 11 | 26/11/2018 | 093632/2019 |
| LUCIANO LINCOLN DOS SANTOS PEREIRA | ERK-9754 | M.TRANS | 709.18.2886570 | 1 | 05/11/2018 | 102321/2019 |
| LUCIANO LOPES DE CARVALHO | DPP-4716 | M.TRANS | 709.18.2876866 | 1 | 05/11/2018 | 098341/2019 |
| LUCIANO LOPES DE MIRANDA | AOX-4349 | M.TRANS | 709.18.2912226 | 1 | 07/11/2018 | 114200/2019 |
| LUCIANO MACIEL DOS SANTOS | EHK-4634 | M.TRANS | 709.18.2920989 | 1 | 19/11/2018 | 117559/2019 |
| LUCIANO MAGALHAES JUNIOR | DDL-0952 | M.TRANS | 709.18.2938497 | 1 | 28/11/2018 | 126178/2019 |
| LUCIANO MAGNO DA SILVA | DIP-6534 | M.TRANS | 709.18.2892690 | 1 | 05/11/2018 | 105007/2019 |
| LUCIANO MARANGONI | 020.115.024.062 | IPTU | 101.18.0135781 | 11 | 17/11/2018 | 082941/2019 |
| LUCIANO MARIANO DA SILVA | 033.117.034.000 | IPTU | 101.18.0195638 | 11 | 18/11/2018 | 086646/2019 |
| LUCIANO MARQUES | 512.032.055.000 | IPTU | 101.18.0204888 | 11 | 16/11/2018 | 087516/2019 |
| LUCIANO MARQUES CAMARAO | 008.060.026.000 | IPTU | 101.18.0076810 | 11 | 16/11/2018 | 079889/2019 |
| LUCIANO MARTHUS RODRIGUES | AZP-9172 | M.TRANS | 709.18.2899231 | 1 | 05/11/2018 | 108400/2019 |
| LUCIANO MARTHUS RODRIGUES | AZP-9172 | M.TRANS | 709.18.2905650 | 1 | 05/11/2018 | 111330/2019 |
| LUCIANO MASSAO UEHARA | PYO-6215 | M.TRANS | 709.18.2945339 | 1 | 28/11/2018 | 129115/2019 |
| LUCIANO MESQUITA DE MACEDO | FIW-0145 | M.TRANS | 709.18.2945576 | 1 | 28/11/2018 | 129248/2019 |
| LUCIANO MOREIRA DA SILVA | 026.002.073.010 | IPTU | 101.18.0159252 | 11 | 12/11/2018 | 084345/2019 |
| LUCIANO MUNIZ DE OLIVEIRA | EEH-8097 | M.TRANS | 709.18.2928262 | 1 | 19/11/2018 | 121275/2019 |
| LUCIANO NAKAMURA AVONA | 521.020.042.069 | IPTU | 101.18.0208218 | 11 | 15/11/2018 | 087747/2019 |
| LUCIANO NOGUEIRA DA SILVA JUNIOR | GGM-7878 | M.TRANS | 709.18.2932956 | 1 | 19/11/2018 | 123939/2019 |
| LUCIANO OLIVA ME | HMV-4324 | M.TRANS | 709.18.2936372 | 1 | 21/11/2018 | 125410/2019 |
| LUCIANO OLIVEIRA DA SILVA | FPI-0976 | M.TRANS | 709.18.2885582 | 1 | 05/11/2018 | 101903/2019 |
| LUCIANO P DO NASCIMENTO BORGES | FZX-8533 | M.TRANS | 709.18.2876105 | 1 | 05/11/2018 | 098055/2019 |
| LUCIANO PEDRO DE OLIVEIRA | NKC-0003 | M.TRANS | 709.18.2905584 | 1 | 05/11/2018 | 111303/2019 |
| LUCIANO PEREIRA CORREIA | 004.062.039.000 | IPTU | 101.18.0043123 | 11 | 17/11/2018 | 078340/2019 |
| LUCIANO PEREIRA DIAS | GVA-7575 | M.TRANS | 709.18.2923598 | 1 | 19/11/2018 | 118820/2019 |
| LUCIANO PEREIRA DOS SANTOS | 510.113.008.000 | IPTU | 101.18.0199921 | 11 | 16/11/2018 | 087023/2019 |
| LUCIANO PEREIRA RAMOS | GWZ-1670 | M.TRANS | 709.18.2871790 | 1 | 05/11/2018 | 096240/2019 |
| LUCIANO PIMENTEL DE SOUZA | DDE-0656 | M.TRANS | 709.18.2926750 | 1 | 19/11/2018 | 120574/2019 |
| LUCIANO PINHEIRO | 021.081.040.000 | IPTU | 101.18.0141571 | 11 | 18/11/2018 | 083334/2019 |
| LUCIANO Q DE SALES | GBN-5739 | M.TRANS | 709.18.2911804 | 1 | 07/11/2018 | 114007/2019 |
| LUCIANO ROCHA DE SOUZA | 003.047.016.874 | IPTU | 101.18.0031407 | 11 | 19/11/2018 | 077656/2019 |
| LUCIANO ROCHA PIRES | PWW-4146 | M.TRANS | 709.18.2887514 | 1 | 05/11/2018 | 102706/2019 |
| LUCIANO RODRIGUES | JPD-5531 | M.TRANS | 709.18.2872453 | 1 | 05/11/2018 | 096529/2019 |
| LUCIANO RODRIGUES DE JESUS | FMV-5064 | M.TRANS | 709.18.2912315 | 1 | 07/11/2018 | 114245/2019 |
| LUCIANO SALVADOR TAVARES | ERY-0386 | M.TRANS | 709.18.2930895 | 1 | 19/11/2018 | 122807/2019 |
| LUCIANO SANDI ALVES | DSG-2595 | M.TRANS | 709.18.2871931 | 1 | 05/11/2018 | 096296/2019 |
| LUCIANO SANDI ALVES | DSG-2595 | M.TRANS | 709.18.2925991 | 1 | 19/11/2018 | 120176/2019 |
| LUCIANO SANTANA DE ARAUJO | KZR-5012 | M.TRANS | 709.18.2895022 | 1 | 05/11/2018 | 106231/2019 |
| LUCIANO SANTANA DE ARAUJO | KZR-5012 | M.TRANS | 709.18.2924434 | 1 | 19/11/2018 | 119226/2019 |
| LUCIANO SANTANA DO NASCIMENTO | ENL-7507 | M.TRANS | 709.18.2879231 | 1 | 05/11/2018 | 099340/2019 |
| LUCIANO SANTANA DO NASCIMENTO | ENL-7507 | M.TRANS | 709.18.2881993 | 1 | 05/11/2018 | 100453/2019 |
| LUCIANO SANTOS DE QUEIROZ | 229.822 | TX/PPUB | 708.18.2787325 | 3 | 05/11/2018 | 096059/2019 |
| LUCIANO SANTOS MAINARDI | FLY-0702 | M.TRANS | 709.18.2922582 | 1 | 19/11/2018 | 118271/2019 |
| LUCIANO SAQUETO SHIMOJO FERREIRA | FUT-2148 | M.TRANS | 709.18.2884402 | 1 | 05/11/2018 | 101453/2019 |
| LUCIANO SARAIVA DE MOURA | DZF-8773 | M.TRANS | 709.18.2945143 | 1 | 28/11/2018 | 129018/2019 |
| LUCIANO SEVERINO DA SILVA | DFM-3154 | M.TRANS | 709.18.2934577 | 1 | 19/11/2018 | 124691/2019 |
| LUCIANO SILVA | 533.223.030.000 | IPTU | 101.18.0231395 | 11 | 18/11/2018 | 090080/2019 |
| LUCIANO SIQUEIRA LEITE | 015.029.001.467 | IPTU | 101.18.0107555 | 11 | 12/11/2018 | 081252/2019 |
| LUCIANO SOUZA DA SILVA | 016.015.121.312 | IPTU | 101.18.0113063 | 11 | 12/11/2018 | 081595/2019 |
| LUCIANO SOUZA DO CARMO | 003.047.016.022 | IPTU | 101.18.0030555 | 11 | 19/11/2018 | 077553/2019 |
| LUCIANO TERINI | 003.047.016.332 | IPTU | 101.18.0030865 | 11 | 19/11/2018 | 077592/2019 |

| | | | | | | |
|--|-----------------|---------|----------------|----|------------|-------------|
| LUCIANO VACILOTTO | FTY-2348 | M.TRANS | 709.18.2912889 | 1 | 07/11/2018 | 114501/2019 |
| LUCIANO VACILOTTO | FTY-2348 | M.TRANS | 709.18.2940124 | 1 | 28/11/2018 | 126984/2019 |
| LUCIANO VIEIRA DA CONCEICAO | 004.040.059.096 | IPU | 101.18.0039859 | 11 | 17/11/2018 | 078188/2019 |
| LUCIANO VITAL DA SILVA | 620.122.073.000 | IPU | 101.18.0240138 | 11 | 16/11/2018 | 091055/2019 |
| LUCIANO WAGNER MOREIRA | FAL-6618 | M.TRANS | 709.18.2875943 | 1 | 05/11/2018 | 097995/2019 |
| LUCICLEIDE DANTAS BANDEIRA | 512.033.001.120 | IPU | 101.18.0205164 | 11 | 16/11/2018 | 087545/2019 |
| LUCICLEIDE DANTAS BANDEIRA | EFY-2976 | M.TRANS | 709.18.2927466 | 1 | 19/11/2018 | 120891/2019 |
| LUCICLEIDE DANTAS BANDEIRA DE LIMA | FUY-6283 | M.TRANS | 709.18.2927969 | 1 | 19/11/2018 | 121142/2019 |
| LUCIDALVA FERREIRA ARAUJO DA SILVA | KWE-3913 | M.TRANS | 709.18.2929357 | 1 | 19/11/2018 | 121805/2019 |
| LUCIDIA DOS SANTOS BARBOSA | EDI-0172 | M.TRANS | 709.18.2922888 | 1 | 19/11/2018 | 118415/2019 |
| LUCIDIA PEREIRA HENRIQUE | 534.027.017.000 | IPU | 101.18.0234288 | 11 | 22/11/2018 | 090386/2019 |
| LUCIDIO QUIRINO SIMOES NETO | CRA-0072 | M.TRANS | 709.18.2882667 | 1 | 05/11/2018 | 100745/2019 |
| LUCIELI CRISTINA SENE MENCARELLI | DMG-2913 | M.TRANS | 709.18.2872846 | 1 | 05/11/2018 | 096692/2019 |
| LUCIELIO PEREIRA DA SILVA | EZD-0990 | M.TRANS | 709.18.2905984 | 1 | 05/11/2018 | 111457/2019 |
| LUCIELMA MAGNA FERREIRA | DBX-3388 | M.TRANS | 709.18.2900098 | 1 | 05/11/2018 | 108817/2019 |
| LUCIEN JACQUES GEARGOURA | DUA-3157 | M.TRANS | 709.18.2907243 | 1 | 05/11/2018 | 112070/2019 |
| LUCIENE ALVES DA SILVA | DVR-3783 | M.TRANS | 709.18.2937832 | 1 | 21/11/2018 | 126141/2019 |
| LUCIENE ASSIS FERREIRA CABRAL | FBU-4406 | M.TRANS | 709.18.2884649 | 1 | 05/11/2018 | 101558/2019 |
| LUCIENE CARROSINI FERRARI | 016.015.127.108 | IPU | 101.18.0114195 | 11 | 12/11/2018 | 081690/2019 |
| LUCIENE COSTA DA SILVA | DQZ-1337 | M.TRANS | 709.18.2918114 | 1 | 07/11/2018 | 116537/2019 |
| LUCIENE COSTA DA SILVA | DQZ-1337 | M.TRANS | 709.18.2934409 | 1 | 19/11/2018 | 124605/2019 |
| LUCIENE DA SILVA BARBOSA | DCE-2675 | M.TRANS | 709.18.2934675 | 1 | 19/11/2018 | 124745/2019 |
| LUCIENE DE ARAUJO LEITE MORAIS | GIP-2794 | M.TRANS | 709.18.2904552 | 1 | 05/11/2018 | 110884/2019 |
| LUCIENE DE MATOS | BLL-2270 | M.TRANS | 709.18.2882453 | 1 | 05/11/2018 | 100655/2019 |
| LUCIENE DE QUEIROZ COSTA | 004.018.185.165 | IPU | 101.18.0038170 | 11 | 17/11/2018 | 078089/2019 |
| LUCIENE DE SOUZA FERREIRA | CPX-2063 | M.TRANS | 709.18.2905454 | 1 | 05/11/2018 | 111251/2019 |
| LUCIENE DOS SANTOS BARBOSA | DKZ-4693 | M.TRANS | 709.18.2907765 | 1 | 05/11/2018 | 112332/2019 |
| LUCIENE FERREIRA DA SILVA | ETG-0582 | M.TRANS | 709.18.2939260 | 1 | 28/11/2018 | 126566/2019 |
| LUCIENE FERREIRA DE MELO | DIR-7015 | M.TRANS | 709.18.2891318 | 1 | 05/11/2018 | 104355/2019 |
| LUCIENE GARCIA GUEDES | BTB-4123 | M.TRANS | 709.18.2899586 | 1 | 05/11/2018 | 108594/2019 |
| LUCIENE GARCIA GUEDES | GZV-6376 | M.TRANS | 709.18.2899587 | 1 | 05/11/2018 | 108595/2019 |
| LUCIENE GONCALVES DE ALMEIDA | FKG-5140 | M.TRANS | 709.18.2929233 | 1 | 19/11/2018 | 121731/2019 |
| LUCIENE PASSOS FEITOSA | 522.022.033.000 | IPU | 101.18.0213493 | 11 | 12/11/2018 | 088192/2019 |
| LUCIENE PEREIRA SILVA | DWE-9355 | M.TRANS | 709.18.2874258 | 1 | 05/11/2018 | 097314/2019 |
| LUCIENE RODRIGUES DE SOUZA | 521.415.007.000 | IPU | 101.18.2686705 | 6 | 26/11/2018 | 091372/2019 |
| LUCIENE SILVA SINETA | EAL-7740 | M.TRANS | 709.18.2902953 | 1 | 05/11/2018 | 110172/2019 |
| LUCIENE THOMAZ RENZO | EKQ-7713 | M.TRANS | 709.18.2910703 | 1 | 07/11/2018 | 113629/2019 |
| LUCILEIDE DE OLIVEIRA | DED-2403 | M.TRANS | 709.18.2872373 | 1 | 05/11/2018 | 096491/2019 |
| LUCILEIDE FAZIO | EPE-5167 | M.TRANS | 709.18.2914063 | 1 | 07/11/2018 | 114924/2019 |
| LUCILEIDE FAZIO | EPE-5167 | M.TRANS | 709.18.2914387 | 1 | 07/11/2018 | 115028/2019 |
| LUCILEIDE MARIA DA SILVA | 533.338.036.000 | IPU | 101.18.0233534 | 11 | 18/11/2018 | 090313/2019 |
| LUCILEIDE RAMOS DE LUNA GIACOMELLI DE ME | EUS-6874 | M.TRANS | 709.18.2872966 | 1 | 05/11/2018 | 096748/2019 |
| LUCILENE APARECIDA DA SILVA PRADO | 004.109.076.118 | IPU | 101.18.0044860 | 11 | 17/11/2018 | 078438/2019 |
| LUCILENE APARECIDA FERREIRA | FJM-2945 | M.TRANS | 709.18.2909821 | 1 | 07/11/2018 | 113256/2019 |
| LUCILENE APARECIDA FERREIRA | FJM-2945 | M.TRANS | 709.18.2928030 | 1 | 19/11/2018 | 121173/2019 |
| LUCILENE APARECIDA T MARCELINO | EMQ-5505 | M.TRANS | 709.18.2879934 | 1 | 05/11/2018 | 099601/2019 |
| LUCILENE BUENO | 026.002.073.125 | IPU | 101.18.0159367 | 11 | 12/11/2018 | 084354/2019 |
| LUCILENE FERREIRA NUNES | EUV-6712 | M.TRANS | 709.18.2935740 | 1 | 21/11/2018 | 125144/2019 |
| LUCILENE GONZAGA FAVARETO | 024.019.131.050 | IPU | 101.18.0148490 | 11 | 17/11/2018 | 083759/2019 |
| LUCILENE GONZAGA FAVARETO | ABP-9011 | M.TRANS | 709.18.2931466 | 1 | 19/11/2018 | 123139/2019 |
| LUCILENE JACOMETTI OLIVIERI | EKL-4840 | M.TRANS | 709.18.2890685 | 1 | 05/11/2018 | 104108/2019 |
| LUCILENE MARIA DA SILVA | 510.212.026.000 | CIP | 105.18.0247383 | 11 | 26/11/2018 | 092355/2019 |
| LUCILENE MARIA DE SOUSA | DME-0179 | M.TRANS | 709.18.2912463 | 1 | 07/11/2018 | 114311/2019 |
| LUCILENE MARIA LIMA | DCE-1327 | M.TRANS | 709.18.2889073 | 1 | 05/11/2018 | 103390/2019 |
| LUCILENE MARIA VERONESI | 004.040.059.054 | IPU | 101.18.0039817 | 11 | 17/11/2018 | 078186/2019 |
| LUCILENE PEREIRA DA SILVA NEGRELLO | GBH-5059 | M.TRANS | 709.18.2900878 | 1 | 05/11/2018 | 109197/2019 |
| LUCILENE PORTUGAL DOS SANTOS SOUZA | EUG-4453 | M.TRANS | 709.18.2889076 | 1 | 05/11/2018 | 103391/2019 |
| LUCILENE RAMOS DA SILVA | DCS-6834 | M.TRANS | 709.18.2876168 | 1 | 05/11/2018 | 098080/2019 |
| LUCILENE RODRIGUES DA SILVA | APN-5974 | M.TRANS | 709.18.2893722 | 1 | 05/11/2018 | 105537/2019 |
| LUCILENE VENTURA DE SOUZA | GJP-8409 | M.TRANS | 709.18.2882354 | 1 | 05/11/2018 | 100621/2019 |
| LUCILIA ROSA NUNES | EIH-1434 | M.TRANS | 709.18.2899754 | 1 | 05/11/2018 | 108675/2019 |
| LUCILIA SOARES LIMA | APY-7106 | M.TRANS | 709.18.2873618 | 1 | 05/11/2018 | 097037/2019 |
| LUCILIA SOARES LIMA | APY-7106 | M.TRANS | 709.18.2923559 | 1 | 19/11/2018 | 118805/2019 |
| LUCILIA SOARES LIMA | APY-7106 | M.TRANS | 709.18.2924477 | 1 | 19/11/2018 | 119254/2019 |
| LUCILIA SOARES LIMA | APY-7106 | M.TRANS | 709.18.2936129 | 1 | 21/11/2018 | 125309/2019 |
| LUCILIO PEREIRA DA SILVA | ENC-1754 | M.TRANS | 709.18.2898422 | 1 | 05/11/2018 | 107912/2019 |
| LUCIMAR APARECIDA GOMES | ELT-1345 | M.TRANS | 709.18.2872258 | 1 | 05/11/2018 | 096442/2019 |
| LUCIMAR BORSATO NOVELINI | 001.098.059.000 | IPU | 101.18.0014152 | 11 | 16/11/2018 | 076707/2019 |
| LUCIMAR DA SILVA | 512.015.168.000 | IPU | 101.18.0202625 | 11 | 16/11/2018 | 087323/2019 |
| LUCIMAR DE OLIVEIRA MARCOLAN | 013.023.036.000 | IPU | 101.18.0101082 | 11 | 15/11/2018 | 080875/2019 |
| LUCIMAR DOS SANTOS CUNHA | 015.029.001.254 | IPU | 101.18.0107342 | 11 | 12/11/2018 | 081228/2019 |
| LUCIMAR JERONIMO BEZERRA | 003.047.016.062 | IPU | 101.18.0030595 | 11 | 19/11/2018 | 077557/2019 |
| LUCIMAR MARIA DOS REIS LIMA | FHU-0755 | M.TRANS | 709.18.2876672 | 1 | 05/11/2018 | 098274/2019 |
| LUCIMAR MOREIRA EUFRAZINO | 031.137.037.000 | IPU | 101.18.0185055 | 11 | 19/11/2018 | 085896/2019 |
| LUCIMAR VIEIRA RODRIGUES | HGE-1065 | M.TRANS | 709.18.2937218 | 1 | 21/11/2018 | 125870/2019 |
| LUCIMARA APARECIDA LEITE | FUZ-0225 | M.TRANS | 709.18.2910278 | 1 | 07/11/2018 | 113448/2019 |
| LUCIMARA BATISTA DE OLIVEIRA | EJI-3786 | M.TRANS | 709.18.2909613 | 1 | 07/11/2018 | 113165/2019 |
| LUCIMARA COSTA DE BRITO | CWF-1025 | M.TRANS | 709.18.2902812 | 1 | 05/11/2018 | 110100/2019 |
| LUCIMARA DE FARIAS MIZEL | DSE-7633 | M.TRANS | 709.18.2907949 | 1 | 05/11/2018 | 112425/2019 |
| LUCIMARA DOS SANTOS CORREA | EIP-8295 | M.TRANS | 709.18.2900968 | 1 | 05/11/2018 | 109239/2019 |
| LUCIMARA FELICIANO ALOIS DE SA | PVB-6808 | M.TRANS | 709.18.2887245 | 1 | 05/11/2018 | 102592/2019 |
| LUCIMARA GARCIA FERNANDES | AMC-4905 | M.TRANS | 709.18.2876910 | 1 | 05/11/2018 | 098356/2019 |
| LUCIMARA GONCALVES | 532.078.024.000 | CIP | 105.18.0249140 | 11 | 26/11/2018 | 092855/2019 |
| LUCIMARA ISAKAS RUFATO | 025.106.031.248 | IPU | 101.18.0157903 | 11 | 19/11/2018 | 084263/2019 |
| LUCIMARA MELO DA COSTA | EDP-7655 | M.TRANS | 709.18.2874079 | 1 | 05/11/2018 | 097227/2019 |
| LUCIMARA MELO DA COSTA | EDP-7655 | M.TRANS | 709.18.2881489 | 1 | 05/11/2018 | 100237/2019 |
| LUCIMARA RIBEIRO DE OLIVEIRA | FMC-6209 | M.TRANS | 709.18.2933645 | 1 | 19/11/2018 | 124238/2019 |
| LUCIMARA SOUSA SANTOS | FLJ-7853 | M.TRANS | 709.18.2938958 | 1 | 28/11/2018 | 126413/2019 |
| LUCIMARIA SOARES OLIVEIRA | EUS-3844 | M.TRANS | 709.18.2872859 | 1 | 05/11/2018 | 096697/2019 |
| LUCIMARIA SOARES OLIVEIRA | EUS-3844 | M.TRANS | 709.18.2881997 | 1 | 05/11/2018 | 100454/2019 |
| LUCIMIRE VIEIRA RAO | BIB-5447 | M.TRANS | 709.18.2910471 | 1 | 07/11/2018 | 113522/2019 |
| LUCINALDO CORREIA DA SILVA | EXE-1347 | M.TRANS | 709.18.2874251 | 1 | 05/11/2018 | 097309/2019 |

| | | | | | | |
|---|-----------------|---------|----------------|----|------------|-------------|
| LUCINDA FERNANDES DOS SANTOS DA SILVA | FCM-5206 | M.TRANS | 709.18.2883282 | 1 | 05/11/2018 | 100993/2019 |
| LUCINDA MOTTA DOS PASSOS | CKD-7331 | M.TRANS | 709.18.2894179 | 1 | 05/11/2018 | 105777/2019 |
| LUCINDALVA DA SILVA DOS SANTOS | EGU-6763 | M.TRANS | 709.18.2926198 | 1 | 19/11/2018 | 120302/2019 |
| LUCINEI ARVELINO GOMES | EUD-3477 | M.TRANS | 709.18.2891345 | 1 | 05/11/2018 | 104369/2019 |
| LUCINEIA BARBOZA RODRIGUES DE ALCANTARA | 511.018.025.000 | IPU | 101.18.0201393 | 11 | 22/11/2018 | 087162/2019 |
| LUCINEIA FRAMESCHI | ETP-6838 | M.TRANS | 709.18.2884049 | 1 | 05/11/2018 | 101303/2019 |
| LUCINEIA MARTINS CORDEIRO | 511.004.005.000 | CIP | 105.18.0247395 | 11 | 26/11/2018 | 092362/2019 |
| LUCINEIA MELONI | CWD-0284 | M.TRANS | 709.18.2884317 | 1 | 05/11/2018 | 101412/2019 |
| LUCINEIA OLIVEIRA DE JESUS | OLZ-7963 | M.TRANS | 709.18.2874091 | 1 | 05/11/2018 | 097235/2019 |
| LUCINEIA PEREIRA DA SILVA | FMP-1060 | M.TRANS | 709.18.2925054 | 1 | 19/11/2018 | 119585/2019 |
| LUCINEIA PINHEIRO DE PAULO | CVB-1585 | M.TRANS | 709.18.2891585 | 1 | 05/11/2018 | 104474/2019 |
| LUCINEIA VIEIRA DOS SANTOS | DGX-7595 | M.TRANS | 709.18.2926248 | 1 | 19/11/2018 | 120331/2019 |
| LUCINEIDE CALIXTO DOS SANTOS | EIH-4769 | M.TRANS | 709.18.2936336 | 1 | 21/11/2018 | 125392/2019 |
| LUCINEIDE DE CARVALHO ARA | 005.048.003.020 | IPU | 101.18.0049293 | 11 | 12/11/2018 | 078629/2019 |
| LUCINEIDE LUCIA DE SOUSA PEREIRA | DRE-4085 | M.TRANS | 709.18.2931609 | 1 | 19/11/2018 | 123212/2019 |
| LUCINEIDE MARIA DE SANTANA SOUZA | 524.428.059.000 | IPU | 101.18.0218254 | 11 | 17/11/2018 | 088704/2019 |
| LUCINETE DO CARMO DE OLIVEIRA MARTINS | EVL-6440 | M.TRANS | 709.18.2877005 | 1 | 05/11/2018 | 098387/2019 |
| LUCINETE FERREIRA SANTOS | DUP-8458 | M.TRANS | 709.18.2911210 | 1 | 07/11/2018 | 113774/2019 |
| LUCINETE SANTOS DA CUNHA | FPL-3740 | M.TRANS | 709.18.2923512 | 1 | 19/11/2018 | 118783/2019 |
| LUCIO ALFREDO BASTIANI | DUD-8439 | M.TRANS | 709.18.2929870 | 1 | 19/11/2018 | 122108/2019 |
| LUCIO ANTONIO IMPROTA | 523.304.028.000 | IPU | 101.18.0215528 | 11 | 12/11/2018 | 088375/2019 |
| LUCIO ANTONIO IMPROTA | 523.304.028.000 | CIP | 105.18.0248525 | 11 | 26/11/2018 | 092683/2019 |
| LUCIO APARECIDO CANO | EZF-2144 | M.TRANS | 709.18.2924543 | 1 | 19/11/2018 | 119292/2019 |
| LUCIO CARLOS GOMES DA SILVA | PEW-6060 | M.TRANS | 709.18.2936400 | 1 | 21/11/2018 | 125422/2019 |
| LUCIO CRISTIANO CAVERSAN | NKI-5495 | M.TRANS | 709.18.2879163 | 1 | 05/11/2018 | 099317/2019 |
| LUCIO DA SILVA VALENTIN | DER-4167 | M.TRANS | 709.18.2902555 | 1 | 05/11/2018 | 109973/2019 |
| LUCIO DOS SANTOS EVANGELISTA | EPR-6704 | M.TRANS | 709.18.2884339 | 1 | 05/11/2018 | 101427/2019 |
| LUCIO EMILIO CANCIAN - ESPOLIO | 017.011.015.000 | IPU | 101.18.0117865 | 11 | 12/11/2018 | 081865/2019 |
| LUCIO FLAVIO LOPES TERRA | 032.017.064.000 | IPU | 101.18.0186579 | 11 | 19/11/2018 | 086020/2019 |
| LUCIO FRANCISCO DA SOLEDADE | DPA-9098 | M.TRANS | 709.18.2879664 | 1 | 05/11/2018 | 099503/2019 |
| LUCIO GERALDO DE SOUZA | 524.036.044.000 | IPU | 101.18.0216410 | 11 | 17/11/2018 | 088487/2019 |
| LUCIO LEAL DOS SANTOS | DML-1002 | M.TRANS | 709.18.2892501 | 1 | 05/11/2018 | 104920/2019 |
| LUCIO MAGNO ALVES DE ARAUJO | DDM-4322 | M.TRANS | 709.18.2903343 | 1 | 05/11/2018 | 110365/2019 |
| LUCIO ORTIS | 012.057.009.341 | IPU | 101.18.0096672 | 11 | 17/11/2018 | 080697/2019 |
| LUCIRENE MACHADO DA SILVA | DUL-4024 | M.TRANS | 709.18.2876301 | 1 | 05/11/2018 | 098137/2019 |
| LUCIUS RODOLFO GIORNI | 023.008.045.201 | IPU | 101.18.0144059 | 11 | 12/11/2018 | 083491/2019 |
| LUCIVAL TRANSPORTES DE CARGAS LTDA ME | FHA-3881 | M.TRANS | 709.18.2940464 | 1 | 28/11/2018 | 127162/2019 |
| LUCIVALDO DA SILVA | FIX-3343 | M.TRANS | 709.18.2926885 | 1 | 19/11/2018 | 120635/2019 |
| LUCIVALDO DA SILVA FERREIRA | LCZ-1542 | M.TRANS | 709.18.2899355 | 1 | 05/11/2018 | 108473/2019 |
| LUCIVALDO RAIMUNDO DA SILVA | 530.105.003.000 | IPU | 101.18.0218643 | 11 | 12/11/2018 | 088777/2019 |
| LUCIVAN GOMES DE ARAUJO | FBD-7767 | M.TRANS | 709.18.2918234 | 1 | 07/11/2018 | 116606/2019 |
| LUCIVAN SOUZA DA SILVA PINTO | CWX-4455 | M.TRANS | 709.18.2907806 | 1 | 05/11/2018 | 112352/2019 |
| LUCIVAN SOUZA DA SILVA PINTO | CWX-4455 | M.TRANS | 709.18.2907859 | 1 | 05/11/2018 | 112387/2019 |
| LUCIVAN SOUZA DA SILVA PINTO | CWX-4455 | M.TRANS | 709.18.2917802 | 1 | 07/11/2018 | 116392/2019 |
| LUCY ANTONIA ROSA NUNES GROSSI | DLP-1264 | M.TRANS | 709.18.2882975 | 1 | 05/11/2018 | 100871/2019 |
| LUDGERIO JOAQUIM MOREIRA | 534.302.001.000 | IPU | 101.18.0237431 | 11 | 18/11/2018 | 090766/2019 |
| LUDGERIO LISBOA FILHO | 030.026.036.000 | IPU | 101.18.0175438 | 11 | 18/11/2018 | 085311/2019 |
| LUDMILA LIMA CASSIANO | 217.814 | COL.LX | 710.18.0255779 | 9 | 27/11/2018 | 129669/2019 |
| LUDYMILLA MACHADO CARDOSO CABELEIREIROS | 262.883 | MULTA | 704.18.2869589 | 1 | 13/11/2018 | 095408/2019 |
| LUGAMAR TRANSPORTES LTDA EPP | HFU-0974 | M.TRANS | 709.18.2894877 | 1 | 05/11/2018 | 106153/2019 |
| LUGOBONI CORRETORA DE SEGUROS SS LTDA | GEE-1822 | M.TRANS | 709.18.2915424 | 1 | 07/11/2018 | 115350/2019 |
| LUIGI BARTOLOMEO ME | FAO-2841 | M.TRANS | 709.18.2916769 | 1 | 07/11/2018 | 115900/2019 |
| LUIGI BARTOLOMEO ME | FAO-2841 | M.TRANS | 709.18.2941984 | 1 | 28/11/2018 | 127793/2019 |
| LUIGI BARTOLOMEO ME | FAO-2841 | M.TRANS | 709.18.2944541 | 1 | 28/11/2018 | 128768/2019 |
| LUIGI FERNANDO MASTRIA | FJK-4688 | M.TRANS | 709.18.2899109 | 1 | 05/11/2018 | 108322/2019 |
| LUIGI GUGLIELMO - ESPOLIO DE | 009.019.030.000 | IPU | 101.18.0077841 | 11 | 17/11/2018 | 079931/2019 |
| LUIGI GUGLIELMO - ESPOLIO DE | 010.004.033.000 | IPU | 101.18.0080894 | 11 | 22/11/2018 | 080062/2019 |
| LUIGI LEAO DA COSTA BRANCAGLION | KIZ-9125 | M.TRANS | 709.18.2887576 | 1 | 05/11/2018 | 102739/2019 |
| LUIGI LEAO DA COSTA BRANCAGLION | KIZ-9125 | M.TRANS | 709.18.2900750 | 1 | 05/11/2018 | 109131/2019 |
| LUIS ACACIO PARREIRA | FAL-9599 | M.TRANS | 709.18.2900082 | 1 | 05/11/2018 | 108811/2019 |
| LUIS ALBERTO DOS SANTOS | 512.022.037.000 | IPU | 101.18.0203444 | 11 | 16/11/2018 | 087372/2019 |
| LUIS ALBERTO MOLERO | 010.044.038.014 | IPU | 101.18.0086355 | 11 | 17/11/2018 | 080271/2019 |
| LUIS ALBERTO TERENCE | FJZ-9142 | M.TRANS | 709.18.2925563 | 1 | 19/11/2018 | 119896/2019 |
| LUIS ALBERTO TERENCE | FJZ-9142 | M.TRANS | 709.18.2925719 | 1 | 19/11/2018 | 120001/2019 |
| LUIS ALBERTO VALSECHI | FNC-4281 | M.TRANS | 709.18.2925300 | 1 | 19/11/2018 | 119735/2019 |
| LUIS ALFREDO AUGUSTO | BRD-2226 | M.TRANS | 709.18.2921263 | 1 | 19/11/2018 | 117693/2019 |
| LUIS ALVES PINHEIRO | FDW-2792 | M.TRANS | 709.18.2918380 | 1 | 07/11/2018 | 116669/2019 |
| LUIS ANDRE QUINTELA SAMOLENKO | CJX-2255 | M.TRANS | 709.18.2906035 | 1 | 05/11/2018 | 111482/2019 |
| LUIS ANSELMO PELEGRINI | NLL-7836 | M.TRANS | 709.18.2930249 | 1 | 19/11/2018 | 122384/2019 |
| LUIS ANTONIO DA SILVA | 521.020.042.002 | IPU | 101.18.0208151 | 11 | 15/11/2018 | 087742/2019 |
| LUIS ANTONIO DA SILVA | EPU-7264 | M.TRANS | 709.18.2918348 | 1 | 07/11/2018 | 116654/2019 |
| LUIS ANTONIO FACCA | KWU-4091 | M.TRANS | 709.18.2931674 | 1 | 19/11/2018 | 123255/2019 |
| LUIS ANTONIO FERREIRA GONCALVES | 030.018.027.089 | IPU | 101.18.0175121 | 11 | 18/11/2018 | 085287/2019 |
| LUIS ANTONIO MARCOS | GEL-2167 | M.TRANS | 709.18.2906700 | 1 | 05/11/2018 | 111813/2019 |
| LUIS ANTONIO MEDINA | 522.011.002.000 | IPU | 101.18.0213190 | 11 | 12/11/2018 | 088149/2019 |
| LUIS ANTONIO REIS TEIXEIRA | 015.015.034.000 | IPU | 101.18.0106396 | 11 | 12/11/2018 | 081161/2019 |
| LUIS ANTONIO RODRIGUES BARROS | 227.632 | TX/PPUB | 708.18.2618078 | 4 | 01/11/2018 | 095945/2019 |
| LUIS ANTONIO THOMAZELLI | EIH-9292 | M.TRANS | 709.18.2917699 | 1 | 07/11/2018 | 116342/2019 |
| LUIS ANTONIO TRAMONTIN | 014.027.016.035 | IPU | 101.18.0104926 | 11 | 12/11/2018 | 081062/2019 |
| LUIS ANTONIO VALERIO | 522.031.038.000 | IPU | 101.18.0213726 | 11 | 12/11/2018 | 088212/2019 |
| LUIS ARCANJO DA SILVA | EUB-3251 | M.TRANS | 709.18.2893333 | 1 | 05/11/2018 | 105301/2019 |
| LUIS ASSUNCAO PIRES | 532.042.022.000 | IPU | 101.18.0221772 | 11 | 15/11/2018 | 089088/2019 |
| LUIS AUGUSTO DOMINGOS BORGES | NQS-0093 | M.TRANS | 709.18.2888488 | 1 | 05/11/2018 | 103142/2019 |
| LUIS BARBOSA DE ANDRADE | FMJ-2855 | M.TRANS | 709.18.2901807 | 1 | 05/11/2018 | 109632/2019 |
| LUIS BARREIRO DE MIRANDA | 5.011.003.000 | CIP | 105.18.0245335 | 11 | 26/11/2018 | 092006/2019 |
| LUIS BARREIRO DE MIRANDA | 520.102.001.000 | CIP | 105.18.0247908 | 11 | 26/11/2018 | 092536/2019 |
| LUIS BARREIRO DE MIRANDA | 620.200.073.000 | CIP | 105.18.0251131 | 11 | 26/11/2018 | 093729/2019 |
| LUIS BASILIO DE LIMA | 532.011.033.000 | IPU | 101.18.0220984 | 11 | 15/11/2018 | 089024/2019 |
| LUIS CARLOS ALVES DOS SANTOS | BMA-2027 | M.TRANS | 709.18.2926190 | 1 | 19/11/2018 | 120297/2019 |
| LUIS CARLOS ALVES DOS SANTOS | BMA-2027 | M.TRANS | 709.18.2940322 | 1 | 28/11/2018 | 127084/2019 |
| LUIS CARLOS ALVES DOS SANTOS | BMA-2027 | M.TRANS | 709.18.2945801 | 1 | 28/11/2018 | 129336/2019 |
| LUIS CARLOS BACCARIN | 018.099.033.168 | IPU | 101.18.0126042 | 11 | 19/11/2018 | 082341/2019 |

| | | | | | | |
|---|-----------------|---------|----------------|----|------------|-------------|
| LUIS CARLOS CANINO | 017.026.032.000 | IPTU | 101.18.0119488 | 11 | 12/11/2018 | 081961/2019 |
| LUIS CARLOS CASSEMIRO | COV-8804 | M.TRANS | 709.18.2902617 | 1 | 05/11/2018 | 110001/2019 |
| LUIS CARLOS DA SILVA | 001.091.050.006 | IPTU | 101.18.0013541 | 11 | 16/11/2018 | 076682/2019 |
| LUIS CARLOS DAVID | FMY-4442 | M.TRANS | 709.18.2925872 | 1 | 19/11/2018 | 120102/2019 |
| LUIS CARLOS DE ALMEIDA PATRIOTA | 530.104.047.000 | IPTU | 101.18.0218623 | 11 | 12/11/2018 | 088770/2019 |
| LUIS CARLOS DE CARVALHO | CFR-6188 | M.TRANS | 709.18.2891423 | 1 | 05/11/2018 | 104404/2019 |
| LUIS CARLOS DE MOURA | EEH-5227 | M.TRANS | 709.18.2901397 | 1 | 05/11/2018 | 109452/2019 |
| LUIS CARLOS DE MOURA | EEH-5227 | M.TRANS | 709.18.2901954 | 1 | 05/11/2018 | 109704/2019 |
| LUIS CARLOS DE OLIVEIRA | EQE-2856 | M.TRANS | 709.18.2898761 | 1 | 05/11/2018 | 108111/2019 |
| LUIS CARLOS DOMINGUES DOS SANTOS | DII-4093 | M.TRANS | 709.18.2933021 | 1 | 19/11/2018 | 123977/2019 |
| LUIS CARLOS DOMINGUES NUNES | 006.004.066.681 | IPTU | 101.18.0053301 | 11 | 16/11/2018 | 078985/2019 |
| LUIS CARLOS DOS SANTOS | 029.028.060.000 | IPTU | 101.18.0170711 | 11 | 16/11/2018 | 085055/2019 |
| LUIS CARLOS FELIZARDO | DET-4780 | M.TRANS | 709.18.2926041 | 1 | 19/11/2018 | 120207/2019 |
| LUIS CARLOS GIL | 005.059.008.039 | IPTU | 101.18.0049895 | 11 | 12/11/2018 | 078670/2019 |
| LUIS CARLOS GOMES | 023.044.040.000 | IPTU | 101.18.0144999 | 11 | 12/11/2018 | 083544/2019 |
| LUIS CARLOS LOPES DE REZENDE | 019.056.030.000 | IPTU | 101.18.0129563 | 11 | 18/11/2018 | 082549/2019 |
| LUIS CARLOS MACHADO | 007.064.011.002 | IPTU | 101.18.0066868 | 11 | 12/11/2018 | 079619/2019 |
| LUIS CARLOS MARQUES DE ALMEIDA | 020.068.069.024 | IPTU | 101.18.0133825 | 11 | 17/11/2018 | 082814/2019 |
| LUIS CARLOS MENDES DA SILVA | L7J-1805 | M.TRANS | 709.18.2919396 | 1 | 07/11/2018 | 117132/2019 |
| LUIS CARLOS MESTRE | 024.015.056.480 | IPTU | 101.18.0147761 | 11 | 17/11/2018 | 083697/2019 |
| LUIS CARLOS MOLINA PICINATO | HAQ-9886 | M.TRANS | 709.18.2879344 | 1 | 05/11/2018 | 099383/2019 |
| LUIS CARLOS NASCIMENTO E SILVA | CYQ-3615 | M.TRANS | 709.18.2912229 | 1 | 07/11/2018 | 114202/2019 |
| LUIS CARLOS OLINO | 033.124.046.146 | IPTU | 101.18.0196308 | 11 | 18/11/2018 | 086706/2019 |
| LUIS CARLOS OLIVIERI | 523.304.001.000 | IPTU | 101.18.0215503 | 11 | 12/11/2018 | 088361/2019 |
| LUIS CARLOS OLIVIERI | 523.304.002.000 | IPTU | 101.18.0215504 | 11 | 12/11/2018 | 088362/2019 |
| LUIS CARLOS OLIVIERI | 523.304.003.000 | IPTU | 101.18.0215505 | 11 | 12/11/2018 | 088363/2019 |
| LUIS CARLOS OLIVIERI | 523.304.004.000 | IPTU | 101.18.0215506 | 11 | 12/11/2018 | 088364/2019 |
| LUIS CARLOS OLIVIERI | 523.304.001.000 | CIP | 105.18.0248517 | 11 | 26/11/2018 | 092679/2019 |
| LUIS CARLOS OLIVIERI | 523.304.002.000 | CIP | 105.18.0248518 | 11 | 26/11/2018 | 092680/2019 |
| LUIS CARLOS OLIVIERI | 523.304.003.000 | CIP | 105.18.0248519 | 11 | 26/11/2018 | 092681/2019 |
| LUIS CARLOS OLIVIERI | 523.304.003.000 | CIP | 105.18.0248519 | 11 | 26/11/2018 | 092681/2019 |
| LUIS CARLOS PEREIRA DE LIRA | 623.101.038.000 | CIP | 105.18.0251365 | 11 | 26/11/2018 | 093793/2019 |
| LUIS CARLOS RAMOS DE OLIVEIRA | 027.041.072.008 | IPTU | 101.18.0164472 | 11 | 15/11/2018 | 084707/2019 |
| LUIS CARLOS RIBEIRO LIMA | 512.029.011.000 | IPTU | 101.18.0204371 | 11 | 16/11/2018 | 087457/2019 |
| LUIS CARLOS SACIO ORFAO | 033.096.121.000 | IPTU | 101.18.0194991 | 11 | 18/11/2018 | 086586/2019 |
| LUIS CARLOS SOARES DE OLIVEIRA | EQK-1675 | M.TRANS | 709.18.2888320 | 1 | 05/11/2018 | 103075/2019 |
| LUIS CARLOS SOARES DE OLIVEIRA | EQK-1675 | M.TRANS | 709.18.2891187 | 1 | 05/11/2018 | 104300/2019 |
| LUIS CARLOS SOUZA NEMITZ | EZR-6057 | M.TRANS | 709.18.2921662 | 1 | 19/11/2018 | 117847/2019 |
| LUIS CARLOS SOUZA NEMITZ | ERZ-3016 | M.TRANS | 709.18.2923522 | 1 | 19/11/2018 | 118787/2019 |
| LUIS CASSANTI | 530.103.013.000 | IPTU | 101.18.0218551 | 11 | 12/11/2018 | 088752/2019 |
| LUIS CESAR NACHE BORGES | 016.015.124.054 | IPTU | 101.18.0113517 | 11 | 12/11/2018 | 081631/2019 |
| LUIS CESAR SANTOS DOS SANTOS | IJK-8339 | M.TRANS | 709.18.2920009 | 1 | 07/11/2018 | 117382/2019 |
| LUIS CHAGAS DE ARAUJO | DLG-9937 | M.TRANS | 709.18.2893626 | 1 | 05/11/2018 | 105469/2019 |
| LUIS CLAUDIO BARIION LEAL | 002.017.019.048 | IPTU | 101.18.0016448 | 11 | 15/11/2018 | 076794/2019 |
| LUIS CLAUDIO BOTELHO | 028.019.025.000 | IPTU | 101.18.0168841 | 11 | 12/11/2018 | 084969/2019 |
| LUIS CLAUDIO CARNICELLI BRITO | 004.047.062.011 | IPTU | 101.18.0040701 | 11 | 17/11/2018 | 078235/2019 |
| LUIS CLAUDIO GRANDINO | FNI-3210 | M.TRANS | 709.18.2872370 | 1 | 05/11/2018 | 096490/2019 |
| LUIS CLAUDIO MORAIS | GJU-6609 | M.TRANS | 709.18.2935942 | 1 | 21/11/2018 | 125232/2019 |
| LUIS CLAUDIO VECCHIATO | EIR-3738 | M.TRANS | 709.18.2883166 | 1 | 05/11/2018 | 100947/2019 |
| LUIS DAS CHAGAS RODRIGUES | 533.113.026.000 | IPTU | 101.18.0229890 | 11 | 18/11/2018 | 089952/2019 |
| LUIS DE MAGALHAES CASTRO | 013.037.069.012 | IPTU | 101.18.0101836 | 11 | 15/11/2018 | 080914/2019 |
| LUIS DISIDERIO FILHO | 533.017.014.000 | IPTU | 101.18.0229264 | 11 | 18/11/2018 | 089853/2019 |
| LUIS DONIZETI BORSATTO | FXS-7670 | M.TRANS | 709.18.2926211 | 1 | 19/11/2018 | 120310/2019 |
| LUIS EDGARDO SOTO DONCEL | EPR-5873 | M.TRANS | 709.18.2899966 | 1 | 05/11/2018 | 108759/2019 |
| LUIS EDGARDO SOTO DONCEL | EPR-5873 | M.TRANS | 709.18.2920017 | 1 | 07/11/2018 | 117385/2019 |
| LUIS EDINSON ACUNA LOPEZ | 012.078.022.000 | IPTU | 101.18.0097822 | 11 | 17/11/2018 | 080772/2019 |
| LUIS EDUARDO PERTINHEZ TRONCOSO | 003.002.021.022 | IPTU | 101.18.0024895 | 11 | 19/11/2018 | 077163/2019 |
| LUIS ENRIQUE DE LIMA ONIS | 033.124.046.010 | IPTU | 101.18.0196172 | 11 | 18/11/2018 | 086693/2019 |
| LUIS EVANDRO MELLO PEREIRA | 033.122.044.005 | IPTU | 101.18.0195744 | 11 | 18/11/2018 | 086655/2019 |
| LUIS FABIAN PIZANO RIBEIRO | 012.055.025.000 | IPTU | 101.18.0096321 | 11 | 17/11/2018 | 080683/2019 |
| LUIS FABIANO MEDRADO FURLANETO | GIE-2661 | M.TRANS | 709.18.2892559 | 1 | 05/11/2018 | 104951/2019 |
| LUIS FELIPE AKIRA DIAS | EZG-9817 | M.TRANS | 709.18.2945764 | 1 | 28/11/2018 | 129324/2019 |
| LUIS FELIPE DOS SANTOS CASA | DOB-2822 | M.TRANS | 709.18.2937089 | 1 | 21/11/2018 | 125789/2019 |
| LUIS FELIPE PEREIRA DO NASCIMENTO | DBQ-5043 | M.TRANS | 709.18.2874396 | 1 | 05/11/2018 | 097372/2019 |
| LUIS FELIPE SANTOS GERMANO | 198.172 | ISS | 292.18.2548191 | 1 | 15/11/2018 | 094430/2019 |
| LUIS FERNANDES PAIVA | 532.003.003.000 | IPTU | 101.18.0220453 | 11 | 15/11/2018 | 088974/2019 |
| LUIS FERNANDO DE ALMEIDA BACARIN | BCB-0295 | M.TRANS | 709.18.2871543 | 1 | 05/11/2018 | 096138/2019 |
| LUIS FERNANDO DE ALMEIDA BACARIN | BCB-0295 | M.TRANS | 709.18.2871576 | 1 | 05/11/2018 | 096152/2019 |
| LUIS FERNANDO DE ALMEIDA BACARIN | BCB-0295 | M.TRANS | 709.18.2913289 | 1 | 07/11/2018 | 114693/2019 |
| LUIS FERNANDO FERREIRA DA SILVA | 006.044.029.004 | IPTU | 101.18.0058896 | 11 | 16/11/2018 | 079194/2019 |
| LUIS FERNANDO GELOTTI | 016.015.138.280 | IPTU | 101.18.0114722 | 11 | 12/11/2018 | 081732/2019 |
| LUIS FERNANDO LOURENCAO | DOS-7307 | M.TRANS | 709.18.2899643 | 1 | 05/11/2018 | 108621/2019 |
| LUIS FERNANDO MELHADO | DRE-4607 | M.TRANS | 709.18.2878932 | 1 | 05/11/2018 | 099210/2019 |
| LUIS FERNANDO MELHADO | FDO-5215 | M.TRANS | 709.18.2903995 | 1 | 05/11/2018 | 110664/2019 |
| LUIS FERNANDO MELHADO | EYI-5443 | M.TRANS | 709.18.2904237 | 1 | 05/11/2018 | 110738/2019 |
| LUIS FERNANDO PEREIRA LIMA | | PP/FUNE | 702.18.4006159 | 1 | 21/11/2018 | 095336/2019 |
| LUIS FERNANDO PEREIRA LIMA | | PP/FUNE | 702.18.4006160 | 1 | 21/11/2018 | 095337/2019 |
| LUIS FERNANDO REINIS | 003.045.021.014 | IPTU | 101.18.0028131 | 11 | 19/11/2018 | 077322/2019 |
| LUIS FERNANDO ROSSI | FAW-9795 | M.TRANS | 709.18.2894108 | 1 | 05/11/2018 | 105745/2019 |
| LUIS FERNANDO SANTOS SILVA | DYV-0388 | M.TRANS | 709.18.2926082 | 1 | 19/11/2018 | 120234/2019 |
| LUIS FILIPE DOS SANTOS NUNES | EZE-9453 | M.TRANS | 709.18.2926033 | 1 | 19/11/2018 | 120203/2019 |
| LUIS FREITAS SERVICOS ALVENARIA LTDA ME | EWL-4462 | M.TRANS | 709.18.2946259 | 1 | 28/11/2018 | 129535/2019 |
| LUIS GABRIEL VIANA GONCALVES | PZI-5019 | M.TRANS | 709.18.2946156 | 1 | 28/11/2018 | 129485/2019 |
| LUIS GOMES BEZERRA | PFB-1276 | M.TRANS | 709.18.2893411 | 1 | 05/11/2018 | 105342/2019 |
| LUIS GOMES BEZERRA | PFB-1276 | M.TRANS | 709.18.2940511 | 1 | 28/11/2018 | 127172/2019 |
| LUIS GONZAGA BARRETO | COI-3166 | M.TRANS | 709.18.2880293 | 1 | 05/11/2018 | 099757/2019 |
| LUIS GONZAGA BARRETO | COI-3166 | M.TRANS | 709.18.2893584 | 1 | 05/11/2018 | 105442/2019 |
| LUIS GREGORIO GARCIA RIVAS | OTV-2708 | M.TRANS | 709.18.2883975 | 1 | 05/11/2018 | 101270/2019 |
| LUIS GUILHERME BARBOSA COURA | ETV-0302 | M.TRANS | 709.18.2924229 | 1 | 19/11/2018 | 119101/2019 |
| LUIS GUSTAVO BERTHO | OBJ-4741 | M.TRANS | 709.18.2905022 | 1 | 05/11/2018 | 111074/2019 |
| LUIS GUSTAVO DUARTE SANTOS DE NORONHA | 026.002.074.174 | IPTU | 101.18.0159568 | 11 | 12/11/2018 | 084371/2019 |
| LUIS GUSTAVO FELIZARDO DE SOUZA | 020.115.024.105 | IPTU | 101.18.0135824 | 11 | 17/11/2018 | 082948/2019 |
| LUIS GUSTAVO PAIVA DE ARAUJO | PEF-6188 | M.TRANS | 709.18.2906634 | 1 | 05/11/2018 | 111784/2019 |

| | | | | | | |
|--|-----------------|---------|----------------|----|------------|-------------|
| LUIS HENRIQUE ALMEIDA | EWR-5303 | M.TRANS | 709.18.2936434 | 1 | 21/11/2018 | 125433/2019 |
| LUIS HENRIQUE CAMBRAIA GALVAO | GCB-6168 | M.TRANS | 709.18.2881820 | 1 | 05/11/2018 | 100369/2019 |
| LUIS HENRIQUE CAVICHIOLLI | 006.045.105.001 | IPTU | 101.18.0059063 | 11 | 16/11/2018 | 079206/2019 |
| LUIS HENRIQUE MATOS DANTAS | BOH-8345 | M.TRANS | 709.18.2893742 | 1 | 05/11/2018 | 105548/2019 |
| LUIS HENRIQUE MORAES DE SOUZA | 003.027.024.017 | IPTU | 101.18.0026734 | 11 | 19/11/2018 | 077254/2019 |
| LUIS HENRIQUE PEREIRA DA SILVA | KQP-4326 | M.TRANS | 709.18.2878342 | 1 | 05/11/2018 | 098965/2019 |
| LUIS JORGE DA SILVA | DDJ-3947 | M.TRANS | 709.18.2911189 | 1 | 07/11/2018 | 113763/2019 |
| LUIS JOSE MUNIZ | 530.111.063.000 | IPTU | 101.18.0218943 | 11 | 12/11/2018 | 088829/2019 |
| LUIS LIENDO ROBLES NETTO E DONADELLI | 001.022.051.047 | IPTU | 101.18.0004369 | 11 | 16/11/2018 | 076367/2019 |
| LUIS MARCIO DO CARMO | | ISS CC | 705.18.2724569 | 5 | 14/11/2018 | 095602/2019 |
| LUIS MARCOS DA SILVA | 032.078.018.000 | IPTU | 101.18.0189811 | 11 | 22/11/2018 | 086233/2019 |
| LUIS MARCOS DA SILVA | 532.312.042.000 | IPTU | 101.18.0226894 | 11 | 15/11/2018 | 089575/2019 |
| LUIS MASAMI ANZE | 025.001.074.000 | IPTU | 101.18.0152178 | 11 | 19/11/2018 | 084042/2019 |
| LUIS OSCAR MACHUCA MOEN | DZB-6396 | M.TRANS | 709.18.2939295 | 1 | 28/11/2018 | 126579/2019 |
| LUIS OTAVIANO DE SOUSA | 029.015.054.000 | IPTU | 101.18.0170204 | 11 | 16/11/2018 | 085036/2019 |
| LUIS PASCOAL DA SILVA | EJX-4971 | M.TRANS | 709.18.2940055 | 1 | 28/11/2018 | 126946/2019 |
| LUIS PATRICIO WHITE MUNOZ | 018.039.079.000 | IPTU | 101.18.0122890 | 11 | 19/11/2018 | 082125/2019 |
| LUIS PAULO DOS SANTOS | 003.047.013.572 | IPTU | 101.18.0030119 | 11 | 19/11/2018 | 077512/2019 |
| LUIS PEREIRA DE CARVALHO | CLB-2487 | M.TRANS | 709.18.2885853 | 1 | 05/11/2018 | 102008/2019 |
| LUIS RICARDO DALMAU | FNI-2925 | M.TRANS | 709.18.2917394 | 1 | 07/11/2018 | 116143/2019 |
| LUIS RICARDO MALAQUIAS | OQS-2378 | M.TRANS | 709.18.2936542 | 1 | 21/11/2018 | 125499/2019 |
| LUIS ROGERIO PIOVANI DA SILVA | EBU-7053 | M.TRANS | 709.18.2883926 | 1 | 05/11/2018 | 101245/2019 |
| LUIS SALES AMORIM DE OLIVEIRA | FME-3219 | M.TRANS | 709.18.2934399 | 1 | 19/11/2018 | 124598/2019 |
| LUIS SEVERINO DE LIMA | CEQ-1112 | M.TRANS | 709.18.2903491 | 1 | 05/11/2018 | 110439/2019 |
| LUIS SUTTO NETO | 024.028.020.000 | IPTU | 101.18.0150337 | 11 | 17/11/2018 | 083928/2019 |
| LUIS WENDEL RIBEIRO DOS SANTOS | CMF-8281 | M.TRANS | 709.18.2890178 | 1 | 05/11/2018 | 103876/2019 |
| LUISA APARECIDA PEREIRA JANUARIO | FLZ-8295 | M.TRANS | 709.18.2900777 | 1 | 05/11/2018 | 109151/2019 |
| LUISA CARLA ALMEIDA DO NASCIMENTO | 510.100.048.019 | IPTU | 101.18.0198870 | 11 | 16/11/2018 | 086910/2019 |
| LUISA FONSECA LASSALA FREIRE | 032.072.038.000 | IPTU | 101.18.0188378 | 11 | 19/11/2018 | 086153/2019 |
| LUISA FONSECA LASSALA FREIRE | 32.072.038.000 | CIP | 105.18.0247027 | 11 | 26/11/2018 | 092292/2019 |
| LUISA RAMOS TEIXEIRA | DHG-7082 | M.TRANS | 709.18.2936101 | 1 | 21/11/2018 | 125297/2019 |
| LUISA RODRIGUES S CARNEIRO | OPE-8732 | M.TRANS | 709.18.2879574 | 1 | 05/11/2018 | 099470/2019 |
| LUISA ZAFFERRI | 010.038.104.000 | IPTU | 101.18.0085717 | 11 | 17/11/2018 | 080243/2019 |
| LUISA ZAFFERRI | 010.038.105.000 | IPTU | 101.18.0085718 | 11 | 17/11/2018 | 080244/2019 |
| LUISE TINGER REICHENBACH | 625.001.002.000 | IPUTUCE | 103.18.0242874 | 11 | 19/11/2018 | 091889/2019 |
| LUIZ ACACIO GALEAZZO VARETA | 008.033.073.000 | IPTU | 101.18.0073426 | 11 | 16/11/2018 | 079817/2019 |
| LUIZ ACACIO GALEAZZO VARETA | EGV-2563 | M.TRANS | 709.18.2887210 | 1 | 05/11/2018 | 102577/2019 |
| LUIZ ADRIANO NICACIO DE LIMA | DUO-1533 | M.TRANS | 709.18.2898145 | 1 | 05/11/2018 | 107736/2019 |
| LUIZ ADRIANO PREZIA CARNEIRO | FMI-6046 | M.TRANS | 709.18.2929492 | 1 | 19/11/2018 | 121899/2019 |
| LUIZ ALBERTO BARBOSA DO CARMO | 521.053.019.000 | IPTU | 101.18.0209952 | 11 | 15/11/2018 | 087866/2019 |
| LUIZ ALBERTO BUSSOLIN DIAS | DMB-3242 | M.TRANS | 709.18.2890273 | 1 | 05/11/2018 | 103931/2019 |
| LUIZ ALBERTO BUSSOLIN DIAS | DMB-3242 | M.TRANS | 709.18.2936764 | 1 | 21/11/2018 | 125610/2019 |
| LUIZ ALBERTO DA SILVA | 004.106.122.000 | IPTU | 101.18.0044683 | 11 | 17/11/2018 | 078422/2019 |
| LUIZ ALBERTO DA SILVA | 013.048.021.039 | IPTU | 101.18.0102909 | 11 | 15/11/2018 | 080969/2019 |
| LUIZ ALBERTO DA SILVA | BOE-8658 | M.TRANS | 709.18.2877517 | 1 | 05/11/2018 | 098596/2019 |
| LUIZ ALBERTO DAS NEVES | 530.102.020.000 | IPTU | 101.18.0218524 | 11 | 12/11/2018 | 088748/2019 |
| LUIZ ALBERTO DE ANDRADE RIBEIRO SOARES | 024.010.069.000 | IPTU | 101.18.0146466 | 11 | 17/11/2018 | 083629/2019 |
| LUIZ ALBERTO DE OLIVEIRA | HNA-2503 | M.TRANS | 709.18.2892203 | 1 | 05/11/2018 | 104755/2019 |
| LUIZ ALBERTO DOS SANTOS | 011.022.003.000 | IPTU | 101.18.0088216 | 11 | 15/11/2018 | 080346/2019 |
| LUIZ ALBERTO GONCALVES DOS SANTOS | EAE-8306 | M.TRANS | 709.18.2941097 | 1 | 28/11/2018 | 127434/2019 |
| LUIZ ALBERTO SCREMIN | 012.015.005.026 | IPTU | 101.18.0093979 | 11 | 17/11/2018 | 080563/2019 |
| LUIZ ALEXANDRE DIAS DA ROCHA | OXC-6490 | M.TRANS | 709.18.2923275 | 1 | 19/11/2018 | 118638/2019 |
| LUIZ ALEXANDRE FLORENCIO | FVK-4401 | M.TRANS | 709.18.2889821 | 1 | 05/11/2018 | 103712/2019 |
| LUIZ ALFREDO KOERNER | 003.047.012.959 | IPTU | 101.18.0029507 | 11 | 19/11/2018 | 077433/2019 |
| LUIZ ALVES BARBOSA | 402.020.012.000 | IPTU | 101.18.0197402 | 11 | 17/11/2018 | 086806/2019 |
| LUIZ ALVES COELHO | 003.015.023.000 | IPTU | 101.18.0026093 | 11 | 19/11/2018 | 077222/2019 |
| LUIZ ALVES DA SILVA | 026.031.021.000 | IPTU | 101.18.0160466 | 11 | 12/11/2018 | 084423/2019 |
| LUIZ ALVES DA SILVA | ETG-7541 | M.TRANS | 709.18.2946004 | 1 | 28/11/2018 | 129420/2019 |
| LUIZ ALVES PEREIRA | 015.025.025.000 | IPTU | 101.18.0106784 | 11 | 22/11/2018 | 081178/2019 |
| LUIZ ALVES XAVIER | 032.060.016.000 | IPTU | 101.18.0187873 | 11 | 19/11/2018 | 086106/2019 |
| LUIZ AMANCIO LOPES MOVEIS E DIVISORIAS M | FOT-8469 | M.TRANS | 709.18.2941882 | 1 | 28/11/2018 | 127763/2019 |
| LUIZ AMERICO MODELO ME | ELW-6790 | M.TRANS | 709.18.2894883 | 1 | 05/11/2018 | 106156/2019 |
| LUIZ ANDRE DO NASCIMENTO ESCARIOLANO | EDR-8595 | M.TRANS | 709.18.2885629 | 1 | 05/11/2018 | 101925/2019 |
| LUIZ ANTONIO ANDRADE SALGADO | 027.071.025.000 | IPTU | 101.18.0165408 | 11 | 15/11/2018 | 084763/2019 |
| LUIZ ANTONIO BASSI | FMP-7464 | M.TRANS | 709.18.2889164 | 1 | 05/11/2018 | 103424/2019 |
| LUIZ ANTONIO CABEZAS ARENAS | 011.033.116.403 | IPTU | 101.18.0090488 | 11 | 15/11/2018 | 080435/2019 |
| LUIZ ANTONIO COSTA JUNIOR | 002.073.026.746 | IPTU | 101.18.0022547 | 11 | 15/11/2018 | 077075/2019 |
| LUIZ ANTONIO DA CRUZ TRANSPORTES ME | EFU-6762 | M.TRANS | 709.18.2915987 | 1 | 07/11/2018 | 115619/2019 |
| LUIZ ANTONIO DA SILVA | 033.088.004.004 | IPTU | 101.18.0194520 | 11 | 18/11/2018 | 086546/2019 |
| LUIZ ANTONIO DA SILVA | 533.010.017.000 | IPTU | 101.18.0228965 | 11 | 18/11/2018 | 089799/2019 |
| LUIZ ANTONIO DA SILVA | 533.010.017.000 | CIP | 105.18.0249791 | 11 | 26/11/2018 | 093150/2019 |
| LUIZ ANTONIO DALANESI | FMD-8598 | M.TRANS | 709.18.2925479 | 1 | 19/11/2018 | 119835/2019 |
| LUIZ ANTONIO DE CAMARGO | DSH-9762 | M.TRANS | 709.18.2912489 | 1 | 07/11/2018 | 114320/2019 |
| LUIZ ANTONIO DE CARVALHO LIMA | EBX-6186 | M.TRANS | 709.18.2917730 | 1 | 07/11/2018 | 116358/2019 |
| LUIZ ANTONIO DE CASTRO REGINA | 020.078.050.000 | IPTU | 101.18.0134646 | 11 | 17/11/2018 | 082870/2019 |
| LUIZ ANTONIO DE FREITAS | FWP-6696 | M.TRANS | 709.18.2901092 | 1 | 05/11/2018 | 109303/2019 |
| LUIZ ANTONIO DE OLIVEIRA | EUS-9244 | M.TRANS | 709.18.2898866 | 1 | 05/11/2018 | 108169/2019 |
| LUIZ ANTONIO DE OLIVEIRA | DFZ-5021 | M.TRANS | 709.18.2930707 | 1 | 19/11/2018 | 122704/2019 |
| LUIZ ANTONIO DE SOUZA | 003.089.024.000 | IPTU | 101.18.0032990 | 11 | 19/11/2018 | 077767/2019 |
| LUIZ ANTONIO FERNANDES | 001.067.090.002 | IPTU | 101.18.0011170 | 11 | 16/11/2018 | 076571/2019 |
| LUIZ ANTONIO FERREIRA RIMOLI | AAX-5115 | M.TRANS | 709.18.2876306 | 1 | 05/11/2018 | 098141/2019 |
| LUIZ ANTONIO FERREIRA RIMOLI | AAX-5115 | M.TRANS | 709.18.2938513 | 1 | 28/11/2018 | 126187/2019 |
| LUIZ ANTONIO GIBELI | EYM-4971 | M.TRANS | 709.18.2887200 | 1 | 05/11/2018 | 102574/2019 |
| LUIZ ANTONIO GIBELI | EYM-4971 | M.TRANS | 709.18.2887885 | 1 | 05/11/2018 | 102887/2019 |
| LUIZ ANTONIO HENRIQUE DE FREITAS | 021.074.037.000 | IPTU | 101.18.0141418 | 11 | 18/11/2018 | 083329/2019 |
| LUIZ ANTONIO HENRIQUE DE FREITAS | 029.038.040.000 | IPTU | 101.18.0171062 | 11 | 16/11/2018 | 085072/2019 |
| LUIZ ANTONIO JARDIM | 410.019.014.000 | IPTU | 101.18.0197809 | 11 | 12/11/2018 | 086846/2019 |
| LUIZ ANTONIO LOVATO DE CARVALHO | 024.015.056.545 | IPTU | 101.18.0147826 | 11 | 17/11/2018 | 083704/2019 |
| LUIZ ANTONIO MARTINS | 013.056.047.000 | IPTU | 101.18.0103445 | 11 | 15/11/2018 | 080980/2019 |
| LUIZ ANTONIO MONI | 020.077.066.000 | IPTU | 101.18.0134545 | 11 | 17/11/2018 | 082863/2019 |
| LUIZ ANTONIO MONTEIRO | EEU-1385 | M.TRANS | 709.18.2923181 | 1 | 19/11/2018 | 118589/2019 |
| LUIZ ANTONIO MONTIBELLER | FGP-0457 | M.TRANS | 709.18.2874810 | 1 | 05/11/2018 | 097537/2019 |

| | | | | | | |
|---|-----------------|---------|----------------|----|------------|-------------|
| LUIZ ANTONIO PAULUCCI | 018.043.043.000 | IPU | 101.18.0123575 | 11 | 19/11/2018 | 082198/2019 |
| LUIZ ANTONIO PEREIRA | 512.024.095.000 | IPU | 101.18.0203670 | 11 | 16/11/2018 | 087401/2019 |
| LUIZ ANTONIO PESSOA DE LIMA | DLB-9488 | M.TRANS | 709.18.2872205 | 1 | 05/11/2018 | 096417/2019 |
| LUIZ ANTONIO PESSOA DE LIMA | DLB-9488 | M.TRANS | 709.18.2888545 | 1 | 05/11/2018 | 103168/2019 |
| LUIZ ANTONIO PESSOA DE LIMA | DLB-9488 | M.TRANS | 709.18.2918277 | 1 | 07/11/2018 | 116629/2019 |
| LUIZ ANTONIO PICCO | 033.113.042.000 | IPU | 101.18.0195545 | 11 | 18/11/2018 | 086636/2019 |
| LUIZ ANTONIO RIBEIRO DA SILVEIRA | BNF-2721 | M.TRANS | 709.18.2927771 | 1 | 19/11/2018 | 121045/2019 |
| LUIZ ANTONIO SIQUEIRA | FPL-5574 | M.TRANS | 709.18.2906002 | 1 | 05/11/2018 | 111465/2019 |
| LUIZ ANTONIO STORT | 009.081.028.001 | IPU | 101.18.0079592 | 11 | 17/11/2018 | 080015/2019 |
| LUIZ ANTONIO TORRALVO MOSCOSO | 003.047.016.004 | IPU | 101.18.0030537 | 11 | 19/11/2018 | 077551/2019 |
| LUIZ ANTONIO TORREZ | ENS-7085 | M.TRANS | 709.18.2905662 | 1 | 05/11/2018 | 111335/2019 |
| LUIZ ANTONIO VERGA ANDRADE | 533.301.004.000 | IPU | 101.18.0232531 | 11 | 18/11/2018 | 090182/2019 |
| LUIZ APARECIDO ANHAS | 014.019.021.194 | IPU | 101.18.0104514 | 11 | 12/11/2018 | 081038/2019 |
| LUIZ APARECIDO PIOTTO | FMV-5125 | M.TRANS | 709.18.2876607 | 1 | 05/11/2018 | 098251/2019 |
| LUIZ ARNALDO SARTOLETO | 008.024.033.003 | IPU | 101.18.0072053 | 11 | 16/11/2018 | 079788/2019 |
| LUIZ AUGUSTO DA SILVA | ERX-6143 | M.TRANS | 709.18.2897387 | 1 | 05/11/2018 | 107272/2019 |
| LUIZ AUGUSTO DA SILVA | ERX-6143 | M.TRANS | 709.18.2897396 | 1 | 05/11/2018 | 107280/2019 |
| LUIZ AUGUSTO GABRIEL - ESPOLIO | 533.211.009.000 | CIP | 105.18.0249963 | 11 | 26/11/2018 | 093228/2019 |
| LUIZ AUGUSTO GABRIEL - ESPOLIO | 533.211.010.000 | CIP | 105.18.0249964 | 11 | 26/11/2018 | 093229/2019 |
| LUIZ AUGUSTO GABRIEL - ESPOLIO | 533.211.011.000 | CIP | 105.18.0249965 | 11 | 26/11/2018 | 093230/2019 |
| LUIZ AUGUSTUS SOARES | 003.047.016.903 | IPU | 101.18.0031434 | 11 | 19/11/2018 | 077662/2019 |
| LUIZ AURELIO GUEDES DUTRA | 512.022.149.000 | IPU | 101.18.0203555 | 11 | 16/11/2018 | 087385/2019 |
| LUIZ BARBOSA FILHO | 019.049.024.000 | IPU | 101.18.0129370 | 11 | 18/11/2018 | 082537/2019 |
| LUIZ BARDELLI - ESPOLIO | 001.006.011.001 | IPU | 101.17.2947166 | 12 | 05/11/2018 | 076171/2019 |
| LUIZ BARDELLI - ESPOLIO | 001.006.011.002 | IPU | 101.17.2947168 | 12 | 05/11/2018 | 076172/2019 |
| LUIZ BARDELLI - ESPOLIO | 001.006.011.003 | IPU | 101.17.2947170 | 12 | 05/11/2018 | 076173/2019 |
| LUIZ BARDELLI - ESPOLIO | 001.006.011.004 | IPU | 101.17.2947173 | 12 | 05/11/2018 | 076174/2019 |
| LUIZ BARDELLI - ESPOLIO | 001.006.011.005 | IPU | 101.17.2957242 | 12 | 12/11/2018 | 076187/2019 |
| LUIZ BARDELLI - ESPOLIO | 001.006.011.006 | IPU | 101.17.2957245 | 12 | 12/11/2018 | 076188/2019 |
| LUIZ BARDELLI - ESPOLIO | 001.006.011.007 | IPU | 101.17.2957248 | 12 | 12/11/2018 | 076189/2019 |
| LUIZ BARDELLI - ESPOLIO | 001.006.011.007 | IPU | 101.17.2957250 | 12 | 12/11/2018 | 076190/2019 |
| LUIZ BARDELLI - ESPOLIO | 001.006.011.008 | IPU | 101.17.2957252 | 12 | 12/11/2018 | 076191/2019 |
| LUIZ BARDELLI - ESPOLIO | 001.006.011.008 | IPU | 101.17.2957254 | 12 | 12/11/2018 | 076192/2019 |
| LUIZ BARDELLI - ESPOLIO | 001.110.001.000 | IPU | 101.17.2957259 | 12 | 12/11/2018 | 076193/2019 |
| LUIZ BARDELLI - ESPOLIO | 001.013.002.025 | IPU | 101.17.3005929 | 11 | 16/11/2018 | 076225/2019 |
| LUIZ BARDELLI - ESPOLIO | 001.013.002.025 | IPU | 101.17.3005930 | 11 | 16/11/2018 | 076226/2019 |
| LUIZ BARDELLI - ESPOLIO | 002.037.035.000 | IPU | 101.17.3005935 | 11 | 16/11/2018 | 076227/2019 |
| LUIZ BARDELLI - ESPOLIO | 004.002.034.000 | IPU | 101.17.3005938 | 11 | 16/11/2018 | 076228/2019 |
| LUIZ BARDELLI - ESPOLIO | 029.048.018.001 | IPU | 101.17.3006372 | 11 | 16/11/2018 | 076233/2019 |
| LUIZ BARDELLI - ESPOLIO | 029.048.018.002 | IPU | 101.17.3006374 | 11 | 16/11/2018 | 076234/2019 |
| LUIZ BARDELLI - ESPOLIO | 001.006.011.005 | IPU | 101.17.3036612 | 10 | 06/11/2018 | 076261/2019 |
| LUIZ BARDELLI - ESPOLIO | 001.006.011.008 | IPU | 101.17.3036618 | 10 | 06/11/2018 | 076262/2019 |
| LUIZ BARDELLI - ESPOLIO | 001.006.011.002 | IPU | 101.18.0000468 | 11 | 16/11/2018 | 076273/2019 |
| LUIZ BARDELLI - ESPOLIO | 001.006.011.007 | IPU | 101.18.0000473 | 11 | 16/11/2018 | 076274/2019 |
| LUIZ BARDELLI - ESPOLIO | 001.006.011.008 | IPU | 101.18.0000474 | 11 | 16/11/2018 | 076275/2019 |
| LUIZ BARDELLI - ESPOLIO | 001.013.002.025 | IPU | 101.18.0001009 | 11 | 16/11/2018 | 076295/2019 |
| LUIZ BARDELLI - ESPOLIO | 002.037.035.000 | IPU | 101.18.0018398 | 11 | 15/11/2018 | 076865/2019 |
| LUIZ BARDELLI - ESPOLIO | 004.002.034.000 | IPU | 101.18.0036330 | 11 | 17/11/2018 | 078001/2019 |
| LUIZ BARDELLI - ESPOLIO | 001.110.001.000 | IPU | 101.18.2535199 | 9 | 13/11/2018 | 091220/2019 |
| LUIZ BARDELLI - ESPOLIO | 002.037.035.000 | IPU | 101.18.2540583 | 9 | 13/11/2018 | 091222/2019 |
| LUIZ BARDELLI - ESPOLIO | 004.002.034.000 | IPU | 101.18.2540585 | 9 | 13/11/2018 | 091223/2019 |
| LUIZ BATISTA DEGAN | 510.100.129.003 | IPU | 101.18.0199229 | 11 | 16/11/2018 | 086946/2019 |
| LUIZ BATISTA DOS SANTOS | EYC-1871 | M.TRANS | 709.18.2908796 | 1 | 05/11/2018 | 112809/2019 |
| LUIZ BELMONTE | 019.007.026.159 | IPU | 101.18.0127024 | 11 | 18/11/2018 | 082390/2019 |
| LUIZ BENEDITO LOPES | BGP-6763 | M.TRANS | 709.18.2875362 | 1 | 05/11/2018 | 097775/2019 |
| LUIZ BEZERRA DE MORAIS | 031.024.028.000 | IPU | 101.18.0180126 | 11 | 19/11/2018 | 085592/2019 |
| LUIZ CAETANO ELOY BARAUNA | EXT-1302 | M.TRANS | 709.18.2882138 | 1 | 05/11/2018 | 100525/2019 |
| LUIZ CAETANO ELOY BARAUNA | EXT-1302 | M.TRANS | 709.18.2918173 | 1 | 07/11/2018 | 116572/2019 |
| LUIZ CAETANO ELOY BARAUNA | EXT-1302 | M.TRANS | 709.18.2935085 | 1 | 19/11/2018 | 124964/2019 |
| LUIZ CANDIDO BOARETTO RAVIZON | FAD-5875 | M.TRANS | 709.18.2905761 | 1 | 05/11/2018 | 111366/2019 |
| LUIZ CANDIDO BOARETTO RAVIZON | FAD-5875 | M.TRANS | 709.18.2930732 | 1 | 19/11/2018 | 122722/2019 |
| LUIZ CANDIDO MORAES | FYO-3237 | M.TRANS | 709.18.2922372 | 1 | 19/11/2018 | 118176/2019 |
| LUIZ CARDAMONE NETO - ESPOLIO | 510.100.012.000 | IPU | 101.18.0198394 | 11 | 16/11/2018 | 086897/2019 |
| LUIZ CARDAMONE NETO - ESPOLIO | 522.002.066.000 | IPU | 101.18.0212569 | 11 | 12/11/2018 | 088065/2019 |
| LUIZ CARDAMONE NETO - ESPOLIO | 522.002.071.000 | IPU | 101.18.0212573 | 11 | 12/11/2018 | 088066/2019 |
| LUIZ CARDAMONE NETO - ESPOLIO | 510.100.012.000 | IPU | 101.18.2713460 | 5 | 10/11/2018 | 091401/2019 |
| LUIZ CARDAMONE NETO - ESPOLIO | 522.002.066.000 | CIP | 105.18.0248343 | 11 | 26/11/2018 | 092639/2019 |
| LUIZ CARLOS ALVES DOS SANTOS | 533.315.008.000 | IPU | 101.18.0232932 | 11 | 18/11/2018 | 090250/2019 |
| LUIZ CARLOS ANTUNES DE OLIVEIRA VASCONCELOS | 534.303.128.000 | IPU | 101.18.0237698 | 11 | 18/11/2018 | 090798/2019 |
| LUIZ CARLOS ARAUJO | CVP-7770 | M.TRANS | 709.18.2911940 | 1 | 07/11/2018 | 114068/2019 |
| LUIZ CARLOS AUGUSTO | EQJ-1945 | M.TRANS | 709.18.2935613 | 1 | 21/11/2018 | 125084/2019 |
| LUIZ CARLOS BAFFI | 033.124.067.043 | IPU | 101.18.0196779 | 11 | 18/11/2018 | 086752/2019 |
| LUIZ CARLOS BARBOZA | CSA-2997 | M.TRANS | 709.18.2898747 | 1 | 05/11/2018 | 108103/2019 |
| LUIZ CARLOS BEZERRA DA SILVA | FLZ-3504 | M.TRANS | 709.18.2882490 | 1 | 05/11/2018 | 100671/2019 |
| LUIZ CARLOS BINOTTI | FPT-2408 | M.TRANS | 709.18.2876693 | 1 | 05/11/2018 | 098280/2019 |
| LUIZ CARLOS C J TRANSPORTES ME | DXT-3280 | M.TRANS | 709.18.2945126 | 1 | 28/11/2018 | 129004/2019 |
| LUIZ CARLOS CAPECCI | 227.178 | TX/PPUB | 708.18.2617800 | 4 | 01/11/2018 | 095866/2019 |
| LUIZ CARLOS CAPECCI | CAL-6321 | M.TRANS | 709.18.2901479 | 1 | 05/11/2018 | 109488/2019 |
| LUIZ CARLOS CARDOSO | EKQ-5327 | M.TRANS | 709.18.2940378 | 1 | 28/11/2018 | 127111/2019 |
| LUIZ CARLOS CASADO | QNI-8834 | M.TRANS | 709.18.2904555 | 1 | 05/11/2018 | 110886/2019 |
| LUIZ CARLOS DA COSTA SILVA JUNIOR | 033.124.052.027 | IPU | 101.18.0196539 | 11 | 18/11/2018 | 086728/2019 |
| LUIZ CARLOS DA CUNHA JUNIOR | 015.029.001.239 | IPU | 101.18.0107327 | 11 | 12/11/2018 | 081225/2019 |
| LUIZ CARLOS DA SILVA | DVN-3752 | M.TRANS | 709.18.2901854 | 1 | 05/11/2018 | 109655/2019 |
| LUIZ CARLOS DA SILVA | DKQ-5076 | M.TRANS | 709.18.2940733 | 1 | 28/11/2018 | 127238/2019 |
| LUIZ CARLOS DA SILVA | CFB-6814 | M.TRANS | 709.18.2945455 | 1 | 28/11/2018 | 129175/2019 |
| LUIZ CARLOS DE ALMEIDA | MLN-1316 | M.TRANS | 709.18.2871524 | 1 | 05/11/2018 | 096134/2019 |
| LUIZ CARLOS DE ANDRADE | 534.016.005.000 | IPU | 101.18.0233957 | 11 | 18/11/2018 | 090366/2019 |
| LUIZ CARLOS DE CARVALHO | DWP-3675 | M.TRANS | 709.18.2939046 | 1 | 28/11/2018 | 126460/2019 |
| LUIZ CARLOS DE DEUS | 032.030.036.000 | IPU | 101.18.0187018 | 11 | 19/11/2018 | 086046/2019 |
| LUIZ CARLOS DE MIRANDA | FIM-8681 | M.TRANS | 709.18.2901739 | 1 | 05/11/2018 | 109603/2019 |
| LUIZ CARLOS DE MOURA | NVO-9929 | M.TRANS | 709.18.2940633 | 1 | 28/11/2018 | 127202/2019 |
| LUIZ CARLOS DE OLIVEIRA | DLU-4885 | M.TRANS | 709.18.2872988 | 1 | 05/11/2018 | 096758/2019 |

| | | | | | | |
|-----------------------------------|-----------------|---------|----------------|----|------------|-------------|
| LUIZ CARLOS DE OLIVEIRA | DME-4245 | M.TRANS | 709.18.2878634 | 1 | 05/11/2018 | 099077/2019 |
| LUIZ CARLOS DE OLIVEIRA | COS-4734 | M.TRANS | 709.18.2897968 | 1 | 05/11/2018 | 107627/2019 |
| LUIZ CARLOS DE SOUZA | 025.088.008.000 | IPU | 101.18.0156974 | 11 | 19/11/2018 | 084228/2019 |
| LUIZ CARLOS DE SOUZA | KCK-2544 | M.TRANS | 709.18.2897541 | 1 | 05/11/2018 | 107362/2019 |
| LUIZ CARLOS DIMITROV | HMT-0579 | M.TRANS | 709.18.2904662 | 1 | 05/11/2018 | 110935/2019 |
| LUIZ CARLOS DINIZ LUSTOSA | 029.006.001.017 | IPU | 101.18.0169219 | 11 | 16/11/2018 | 084992/2019 |
| LUIZ CARLOS DOS PASSOS | FPE-5468 | M.TRANS | 709.18.2905336 | 1 | 05/11/2018 | 111200/2019 |
| LUIZ CARLOS DOS SANTOS | 003.005.013.000 | IPU | 101.18.0025210 | 11 | 19/11/2018 | 077172/2019 |
| LUIZ CARLOS DOS SANTOS JUNIOR | DIL-3127 | M.TRANS | 709.18.2934512 | 1 | 19/11/2018 | 124656/2019 |
| LUIZ CARLOS DOS SANTOS JUNIOR | DIL-3127 | M.TRANS | 709.18.2937451 | 1 | 21/11/2018 | 125974/2019 |
| LUIZ CARLOS DOS SANTOS JUNIOR | DIL-3127 | M.TRANS | 709.18.2946060 | 1 | 28/11/2018 | 129443/2019 |
| LUIZ CARLOS DUCCI | EOM-4308 | M.TRANS | 709.18.2894138 | 1 | 05/11/2018 | 105760/2019 |
| LUIZ CARLOS ENRIQUEZ | LQD-7144 | M.TRANS | 709.18.2926902 | 1 | 19/11/2018 | 120641/2019 |
| LUIZ CARLOS F SILVA | FDV-9544 | M.TRANS | 709.18.2933529 | 1 | 19/11/2018 | 124196/2019 |
| LUIZ CARLOS FAIS | 032.019.043.000 | IPU | 101.18.0186639 | 11 | 19/11/2018 | 086023/2019 |
| LUIZ CARLOS FELIPE | 024.015.056.103 | IPU | 101.18.0147384 | 11 | 17/11/2018 | 083678/2019 |
| LUIZ CARLOS FERNANDES BRITO | | MULTA | 704.17.2586123 | 1 | 18/04/2017 | 095363/2019 |
| LUIZ CARLOS FERNANDES VIEIRA | DBE-1167 | M.TRANS | 709.18.2892410 | 1 | 05/11/2018 | 104880/2019 |
| LUIZ CARLOS FERREIRA | 027.095.017.000 | IPU | 101.18.0166277 | 11 | 15/11/2018 | 084819/2019 |
| LUIZ CARLOS FERREIRA | EGK-9148 | M.TRANS | 709.18.2886012 | 1 | 05/11/2018 | 102079/2019 |
| LUIZ CARLOS FERREIRA | G1I-3305 | M.TRANS | 709.18.2913150 | 1 | 07/11/2018 | 114612/2019 |
| LUIZ CARLOS FERREIRA CAJARANA | 534.307.057.000 | IPU | 101.18.0237897 | 11 | 18/11/2018 | 090825/2019 |
| LUIZ CARLOS FERREIRA DA SILVA | 015.058.070.000 | IPU | 101.18.0109517 | 11 | 22/11/2018 | 081368/2019 |
| LUIZ CARLOS FERREIRA DA SILVA | 620.534.002.000 | IPU | 101.18.0240854 | 11 | 16/11/2018 | 091164/2019 |
| LUIZ CARLOS FERREIRA DE FREITAS | 020.061.037.000 | IPU | 101.18.0133421 | 11 | 17/11/2018 | 082792/2019 |
| LUIZ CARLOS FONSECA FACCI | 521.012.007.000 | IPU | 101.18.0207772 | 11 | 15/11/2018 | 087718/2019 |
| LUIZ CARLOS FREIRE | ALG-9148 | M.TRANS | 709.18.2919001 | 1 | 07/11/2018 | 116965/2019 |
| LUIZ CARLOS GARCIA | 030.040.001.000 | IPU | 101.18.0175783 | 11 | 18/11/2018 | 085321/2019 |
| LUIZ CARLOS GARDIM | BRO-9228 | M.TRANS | 709.18.2904140 | 1 | 05/11/2018 | 110701/2019 |
| LUIZ CARLOS GIARONE | EYV-6899 | M.TRANS | 709.18.2889136 | 1 | 05/11/2018 | 103410/2019 |
| LUIZ CARLOS GIMENES | BFI-3912 | M.TRANS | 709.18.2936361 | 1 | 21/11/2018 | 125404/2019 |
| LUIZ CARLOS GOMES | COM-2415 | M.TRANS | 709.18.2919990 | 1 | 07/11/2018 | 117372/2019 |
| LUIZ CARLOS GOMES FERNANDES | EZR-0793 | M.TRANS | 709.18.2932022 | 1 | 19/11/2018 | 123465/2019 |
| LUIZ CARLOS GOMES FRANCISCO | BOQ-8377 | M.TRANS | 709.18.2906060 | 1 | 05/11/2018 | 111497/2019 |
| LUIZ CARLOS GOMES FRANCISCO | BOQ-8377 | M.TRANS | 709.18.2918390 | 1 | 07/11/2018 | 116675/2019 |
| LUIZ CARLOS GOMES FRANCISCO | BOQ-8377 | M.TRANS | 709.18.2945006 | 1 | 28/11/2018 | 128945/2019 |
| LUIZ CARLOS GOMES PEREIRA | EQV-6291 | M.TRANS | 709.18.2890032 | 1 | 05/11/2018 | 103804/2019 |
| LUIZ CARLOS GOMES PEREIRA | EQV-6291 | M.TRANS | 709.18.2896697 | 1 | 05/11/2018 | 107013/2019 |
| LUIZ CARLOS GOMES PEREIRA | EQV-6291 | M.TRANS | 709.18.2937194 | 1 | 21/11/2018 | 125854/2019 |
| LUIZ CARLOS GONCALVES COSTA | 010.027.037.024 | IPU | 101.18.0083324 | 11 | 17/11/2018 | 080124/2019 |
| LUIZ CARLOS GONCALVES NUNES | 511.015.009.000 | IPU | 101.18.0201339 | 11 | 17/11/2018 | 087153/2019 |
| LUIZ CARLOS IMENEZ | 510.100.048.095 | IPU | 101.18.0198946 | 11 | 16/11/2018 | 086922/2019 |
| LUIZ CARLOS JOSE DOS SANTOS | 003.045.038.000 | IPU | 101.18.0028431 | 11 | 19/11/2018 | 077349/2019 |
| LUIZ CARLOS JULIEN | 031.113.017.000 | IPU | 101.18.0183904 | 11 | 19/11/2018 | 085839/2019 |
| LUIZ CARLOS LAZZURI | 001.035.025.029 | IPU | 101.18.0006839 | 11 | 16/11/2018 | 076424/2019 |
| LUIZ CARLOS LOPES | 530.127.026.000 | IPU | 101.18.0219646 | 11 | 12/11/2018 | 088902/2019 |
| LUIZ CARLOS LOPES ALBUQUERQUE | 019.055.096.000 | IPU | 101.18.0129543 | 11 | 18/11/2018 | 082544/2019 |
| LUIZ CARLOS LUPPI | 012.079.007.000 | IPU | 101.18.0097861 | 11 | 17/11/2018 | 080773/2019 |
| LUIZ CARLOS MANTUAN | BNN-0421 | M.TRANS | 709.18.2883465 | 1 | 05/11/2018 | 101055/2019 |
| LUIZ CARLOS MARCAL JUNIOR | FGB-9417 | M.TRANS | 709.18.2939784 | 1 | 28/11/2018 | 126816/2019 |
| LUIZ CARLOS MARIQUI | 030.052.060.000 | IPU | 101.18.0176218 | 11 | 14/11/2018 | 085351/2019 |
| LUIZ CARLOS MATARUCO SOUZA | 030.086.068.000 | IPU | 101.18.0176691 | 11 | 18/11/2018 | 085381/2019 |
| LUIZ CARLOS MATARUCO SOUZA | FLB-2958 | M.TRANS | 709.18.2941286 | 1 | 28/11/2018 | 127540/2019 |
| LUIZ CARLOS MENDES | 022.005.011.000 | IPU | 101.18.0142495 | 11 | 12/11/2018 | 083386/2019 |
| LUIZ CARLOS MESSIAS | DTW-2270 | M.TRANS | 709.18.2902469 | 1 | 05/11/2018 | 109941/2019 |
| LUIZ CARLOS MILANES | IEY-9593 | M.TRANS | 709.18.2886510 | 1 | 05/11/2018 | 102294/2019 |
| LUIZ CARLOS MILANI | 005.038.052.002 | IPU | 101.18.0048983 | 11 | 12/11/2018 | 078618/2019 |
| LUIZ CARLOS MINUSSI | 004.066.066.000 | IPU | 101.18.0043246 | 11 | 17/11/2018 | 078348/2019 |
| LUIZ CARLOS MIRANDA | 031.058.032.000 | IPU | 101.18.0181919 | 11 | 19/11/2018 | 085701/2019 |
| LUIZ CARLOS MIRANDA | 524.410.007.000 | IPU | 101.18.0217751 | 11 | 17/11/2018 | 088658/2019 |
| LUIZ CARLOS MUNHOZ | 522.026.007.000 | IPU | 101.18.0213566 | 11 | 12/11/2018 | 088196/2019 |
| LUIZ CARLOS NAVARRETE | BGZ-8075 | M.TRANS | 709.18.2927384 | 1 | 19/11/2018 | 120863/2019 |
| LUIZ CARLOS NAVARRETE | BGZ-8075 | M.TRANS | 709.18.2927386 | 1 | 19/11/2018 | 120864/2019 |
| LUIZ CARLOS NOGUEIRA | 533.249.011.000 | IPU | 101.18.0232342 | 11 | 18/11/2018 | 090159/2019 |
| LUIZ CARLOS O GOMES JUNIOR | BOB-9765 | M.TRANS | 709.18.2897482 | 1 | 05/11/2018 | 107326/2019 |
| LUIZ CARLOS O GOMES JUNIOR | BOB-9765 | M.TRANS | 709.18.2898179 | 1 | 05/11/2018 | 107755/2019 |
| LUIZ CARLOS O GOMES JUNIOR | BOB-9765 | M.TRANS | 709.18.2898688 | 1 | 05/11/2018 | 108072/2019 |
| LUIZ CARLOS O GOMES JUNIOR | BOB-9765 | M.TRANS | 709.18.2899227 | 1 | 05/11/2018 | 108397/2019 |
| LUIZ CARLOS O GOMES JUNIOR | BOB-9765 | M.TRANS | 709.18.2903514 | 1 | 05/11/2018 | 110452/2019 |
| LUIZ CARLOS O GOMES JUNIOR | BOB-9765 | M.TRANS | 709.18.2912279 | 1 | 07/11/2018 | 114228/2019 |
| LUIZ CARLOS O GOMES JUNIOR | BOB-9765 | M.TRANS | 709.18.2917243 | 1 | 07/11/2018 | 116037/2019 |
| LUIZ CARLOS O GOMES JUNIOR | BOB-9765 | M.TRANS | 709.18.2917245 | 1 | 07/11/2018 | 116039/2019 |
| LUIZ CARLOS O GOMES JUNIOR | BOB-9765 | M.TRANS | 709.18.2917269 | 1 | 07/11/2018 | 116055/2019 |
| LUIZ CARLOS O GOMES JUNIOR | BOB-9765 | M.TRANS | 709.18.2917283 | 1 | 07/11/2018 | 116066/2019 |
| LUIZ CARLOS O GOMES JUNIOR | BOB-9765 | M.TRANS | 709.18.2917363 | 1 | 07/11/2018 | 116119/2019 |
| LUIZ CARLOS O GOMES JUNIOR | BOB-9765 | M.TRANS | 709.18.2917381 | 1 | 07/11/2018 | 116135/2019 |
| LUIZ CARLOS O GOMES JUNIOR | BOB-9765 | M.TRANS | 709.18.2917492 | 1 | 07/11/2018 | 116208/2019 |
| LUIZ CARLOS O GOMES JUNIOR | BOB-9765 | M.TRANS | 709.18.2918830 | 1 | 07/11/2018 | 116882/2019 |
| LUIZ CARLOS O GOMES JUNIOR | BOB-9765 | M.TRANS | 709.18.2921824 | 1 | 19/11/2018 | 117899/2019 |
| LUIZ CARLOS O GOMES JUNIOR | BOB-9765 | M.TRANS | 709.18.2924084 | 1 | 19/11/2018 | 119050/2019 |
| LUIZ CARLOS O GOMES JUNIOR | BOB-9765 | M.TRANS | 709.18.2924817 | 1 | 19/11/2018 | 119447/2019 |
| LUIZ CARLOS O GOMES JUNIOR | BOB-9765 | M.TRANS | 709.18.2924822 | 1 | 19/11/2018 | 119451/2019 |
| LUIZ CARLOS PACHECO DE SOUZA | DZE-5210 | M.TRANS | 709.18.2873207 | 1 | 05/11/2018 | 096852/2019 |
| LUIZ CARLOS PEREIRA MARCENARIA ME | FGP-2772 | M.TRANS | 709.18.2913602 | 1 | 07/11/2018 | 114793/2019 |
| LUIZ CARLOS PEREIRA MARCENARIA ME | FGP-2772 | M.TRANS | 709.18.2941772 | 1 | 28/11/2018 | 127727/2019 |
| LUIZ CARLOS PIMENTEL | 522.004.027.000 | IPU | 101.18.0213080 | 11 | 12/11/2018 | 088136/2019 |
| LUIZ CARLOS PORTA | FAO-5536 | M.TRANS | 709.18.2879215 | 1 | 05/11/2018 | 099335/2019 |
| LUIZ CARLOS RIBEIRO | 029.065.016.000 | IPU | 101.18.0172432 | 11 | 16/11/2018 | 085144/2019 |
| LUIZ CARLOS RIBEIRO DA SILVA | EIH-8777 | M.TRANS | 709.18.2899764 | 1 | 05/11/2018 | 108678/2019 |
| LUIZ CARLOS RIBEIRO PRADO | EFG-3289 | M.TRANS | 709.18.2883024 | 1 | 05/11/2018 | 100891/2019 |
| LUIZ CARLOS RIBEIRO PRADO | EFG-3289 | M.TRANS | 709.18.2885571 | 1 | 05/11/2018 | 101897/2019 |
| LUIZ CARLOS RIBEIRO PRADO | EFG-3289 | M.TRANS | 709.18.2935987 | 1 | 21/11/2018 | 125252/2019 |

| | | | | | | |
|--|-----------------|---------|----------------|----|------------|-------------|
| LUIZ CARLOS RODRIGUES | 024.012.066.091 | IPU | 101.18.0146937 | 11 | 17/11/2018 | 083644/2019 |
| LUIZ CARLOS RODRIGUES BARBOSA | 003.047.013.124 | IPU | 101.18.0029671 | 11 | 19/11/2018 | 077452/2019 |
| LUIZ CARLOS SANCHES | EZL-5576 | M.TRANS | 709.18.2886114 | 1 | 05/11/2018 | 102127/2019 |
| LUIZ CARLOS SANTOS GUIMARAES | 033.124.049.034 | IPU | 101.18.0196453 | 11 | 18/11/2018 | 086721/2019 |
| LUIZ CARLOS SCHAFFER | 020.027.059.000 | IPU | 101.18.0131665 | 11 | 17/11/2018 | 082711/2019 |
| LUIZ CARLOS SENE | 020.029.082.000 | IPU | 101.18.0131686 | 11 | 17/11/2018 | 082712/2019 |
| LUIZ CARLOS SEVERIANO | | BOLSA | 716.18.0260004 | 10 | 23/11/2018 | 129727/2019 |
| LUIZ CARLOS SILVA | FWY-3873 | M.TRANS | 709.18.2940197 | 1 | 28/11/2018 | 127019/2019 |
| LUIZ CARLOS SILVA DE SANTANA ME | EYC-2255 | M.TRANS | 709.18.2914352 | 1 | 07/11/2018 | 115019/2019 |
| LUIZ CARLOS SOUSA | EXS-0888 | M.TRANS | 709.18.2874849 | 1 | 05/11/2018 | 097557/2019 |
| LUIZ CARLOS SPADONI DE CAMARGO | 025.060.240.001 | IPU | 101.18.0155239 | 11 | 19/11/2018 | 084178/2019 |
| LUIZ CARLOS TEJERO FRENDEBERG | EGO-5474 | M.TRANS | 709.18.2930745 | 1 | 19/11/2018 | 122728/2019 |
| LUIZ CARLOS ULIANA ANTONIASSI | BTE-7069 | M.TRANS | 709.18.2881128 | 1 | 05/11/2018 | 100084/2019 |
| LUIZ CARLOS VEIGA | 004.048.032.011 | IPU | 101.18.0041019 | 11 | 17/11/2018 | 078251/2019 |
| LUIZ CARLOS VERSINHASSI | EQX-0414 | M.TRANS | 709.18.2874440 | 1 | 05/11/2018 | 097393/2019 |
| LUIZ CARLOS VITORINO JORGE FIIHO | 005.071.078.000 | IPU | 101.18.0051579 | 11 | 12/11/2018 | 078771/2019 |
| LUIZ CARMO RODRIGUES | FYI-2946 | M.TRANS | 709.18.2878940 | 1 | 05/11/2018 | 099214/2019 |
| LUIZ CEOLIN | FJD-6853 | M.TRANS | 709.18.2909946 | 1 | 07/11/2018 | 113302/2019 |
| LUIZ CESAR DA SILVA | 534.108.071.000 | CIP | 105.18.0250171 | 11 | 26/11/2018 | 093304/2019 |
| LUIZ CESAR GOMES PEREIRA | FVG-7786 | M.TRANS | 709.18.2894231 | 1 | 05/11/2018 | 105810/2019 |
| LUIZ CIRNANDE DE MEDEIROS | 534.003.037.000 | IPU | 101.18.0233648 | 11 | 18/11/2018 | 090321/2019 |
| LUIZ CLAUDIO CASTELLO MARTINS DE SOUZA | DGG-6625 | M.TRANS | 709.18.2938785 | 1 | 28/11/2018 | 126323/2019 |
| LUIZ CLAUDIO DA SILVA | DDR-2104 | M.TRANS | 709.18.2925840 | 1 | 19/11/2018 | 120080/2019 |
| LUIZ CLAUDIO PEREIRA NEVES | 014.019.022.134 | IPU | 101.18.0104661 | 11 | 12/11/2018 | 081054/2019 |
| LUIZ CLAUDIO PETRUCCE JUNIOR | KXJ-6757 | M.TRANS | 709.18.2934111 | 1 | 19/11/2018 | 124464/2019 |
| LUIZ CLAUDIO RODRIGUES | AZO-4061 | M.TRANS | 709.18.2903682 | 1 | 05/11/2018 | 110544/2019 |
| LUIZ CLAUDIO VARELA | PYO-4828 | M.TRANS | 709.18.2883164 | 1 | 05/11/2018 | 100946/2019 |
| LUIZ CLOVIS PEREIRA DE ARAUJO | 003.070.016.000 | IPU | 101.18.0032449 | 11 | 19/11/2018 | 077741/2019 |
| LUIZ COIN | 001.009.041.031 | IPU | 101.18.0000629 | 11 | 16/11/2018 | 076288/2019 |
| LUIZ CORREIA DA SILVA | EQH-7615 | M.TRANS | 709.18.2924359 | 1 | 19/11/2018 | 119173/2019 |
| LUIZ COSTA BARBOSA | 026.083.034.000 | IPU | 101.18.0161972 | 11 | 22/11/2018 | 084536/2019 |
| LUIZ COSTA BARBOSA | CSA-2011 | M.TRANS | 709.18.2928522 | 1 | 19/11/2018 | 121408/2019 |
| LUIZ COSTA SILVA JUNIOR | FKI-4133 | M.TRANS | 709.18.2900375 | 1 | 05/11/2018 | 108958/2019 |
| LUIZ DA RESSUREICAO PAULA | 006.046.111.000 | IPU | 101.18.0059288 | 11 | 16/11/2018 | 079214/2019 |
| LUIZ DA SILVA MARQUES | 003.047.012.693 | IPU | 101.18.0029242 | 11 | 19/11/2018 | 077400/2019 |
| LUIZ DE CARVALHO | 011.011.052.000 | IPU | 101.18.0087736 | 11 | 15/11/2018 | 080324/2019 |
| LUIZ DE DEUS TAVARES | 532.209.059.000 | CIP | 105.18.0249433 | 11 | 26/11/2018 | 092967/2019 |
| LUIZ DE LIMA CASTRO | CVX-6669 | M.TRANS | 709.18.2901983 | 1 | 05/11/2018 | 109716/2019 |
| LUIZ DELPHINO - ESPOLIO | 001.102.032.000 | IPU | 101.18.0014356 | 11 | 16/11/2018 | 076714/2019 |
| LUIZ DIAS DE ANDRADE | 032.011.053.000 | IPU | 101.18.0186370 | 11 | 19/11/2018 | 086009/2019 |
| LUIZ DOMINGUES NAVAS | 026.011.014.000 | IPU | 101.18.0160014 | 11 | 22/11/2018 | 084392/2019 |
| LUIZ EDUARDO BAPTISTA | 521.020.041.047 | IPU | 101.18.0208102 | 11 | 15/11/2018 | 087735/2019 |
| LUIZ EDUARDO DE SOUZA SANTOS | 524.223.031.000 | IPU | 101.18.0217431 | 11 | 17/11/2018 | 088629/2019 |
| LUIZ EDUARDO FERNANDES | 003.121.008.198 | IPU | 101.18.0035212 | 11 | 19/11/2018 | 077930/2019 |
| LUIZ EDUARDO RODRIGUES LIMA | CQG-4242 | M.TRANS | 709.18.2888089 | 1 | 05/11/2018 | 102977/2019 |
| LUIZ ELOY PRADO | 021.052.099.000 | IPU | 101.18.0140650 | 11 | 18/11/2018 | 083273/2019 |
| LUIZ EPIMACO FRATTI | 031.054.017.000 | IPU | 101.18.0181710 | 11 | 19/11/2018 | 085672/2019 |
| LUIZ EPIMACO FRATTI | 031.054.020.000 | IPU | 101.18.0181713 | 11 | 19/11/2018 | 085673/2019 |
| LUIZ EPIMACO FRATTI | 031.054.021.000 | IPU | 101.18.0181714 | 11 | 19/11/2018 | 085674/2019 |
| LUIZ EPIMACO FRATTI | 031.054.022.000 | IPU | 101.18.0181715 | 11 | 19/11/2018 | 085675/2019 |
| LUIZ EUFLAUZINO DE PAULA | CPO-7791 | M.TRANS | 709.18.2900101 | 1 | 05/11/2018 | 108819/2019 |
| LUIZ EVALDO FELIX VIANA FILHO | EFL-5807 | M.TRANS | 709.18.2871763 | 1 | 05/11/2018 | 096226/2019 |
| LUIZ FABIANO BAGATIM | DKR-7579 | M.TRANS | 709.18.2919059 | 1 | 07/11/2018 | 116990/2019 |
| LUIZ FABIANO INTERLICH | 011.033.115.265 | IPU | 101.18.0089830 | 11 | 15/11/2018 | 080409/2019 |
| LUIZ FABIO SILVA CUNHA | 023.052.012.000 | IPU | 101.18.0145667 | 11 | 12/11/2018 | 083587/2019 |
| LUIZ FELIPE ALEGRETTI BARRETO | EMD-4753 | M.TRANS | 709.18.2882699 | 1 | 05/11/2018 | 100758/2019 |
| LUIZ FELIPE BATISTA FERREIRA | FEH-0564 | M.TRANS | 709.18.2881747 | 1 | 05/11/2018 | 100340/2019 |
| LUIZ FELIPE CHISINE MONFRINATO | FWU-8117 | M.TRANS | 709.18.2932116 | 1 | 19/11/2018 | 123520/2019 |
| LUIZ FELIPE COSME DA SILVA | DIX-8616 | M.TRANS | 709.18.2905342 | 1 | 05/11/2018 | 111202/2019 |
| LUIZ FELIPE FIDA ROSSI | DTZ-6218 | M.TRANS | 709.18.2929279 | 1 | 19/11/2018 | 121756/2019 |
| LUIZ FELIPE DE SOUSA | FHO-3012 | M.TRANS | 709.18.2878859 | 1 | 05/11/2018 | 099180/2019 |
| LUIZ FERNANDO ARAUJO DE OLIVEIRA | GJJ-0608 | M.TRANS | 709.18.2919586 | 1 | 07/11/2018 | 117208/2019 |
| LUIZ FERNANDO DA SILVA | FGF-6383 | M.TRANS | 709.18.2925168 | 1 | 19/11/2018 | 119658/2019 |
| LUIZ FERNANDO DAIBERT | DOI-3046 | M.TRANS | 709.18.2882185 | 1 | 05/11/2018 | 100554/2019 |
| LUIZ FERNANDO DAS CHAGAS FIRMINO NUNES | DKP-5692 | M.TRANS | 709.18.2904627 | 1 | 05/11/2018 | 110916/2019 |
| LUIZ FERNANDO DAS CHAGAS FIRMINO NUNES | DKP-5692 | M.TRANS | 709.18.2924717 | 1 | 19/11/2018 | 119397/2019 |
| LUIZ FERNANDO DE OLIVEIRA | FHQ-4544 | M.TRANS | 709.18.2885046 | 1 | 05/11/2018 | 101708/2019 |
| LUIZ FERNANDO DE OLIVEIRA | DLV-7219 | M.TRANS | 709.18.2940217 | 1 | 28/11/2018 | 127029/2019 |
| LUIZ FERNANDO DE OLIVEIRA GOMES | CSX-1417 | M.TRANS | 709.18.2936824 | 1 | 21/11/2018 | 125644/2019 |
| LUIZ FERNANDO DE SENA | FUI-8525 | M.TRANS | 709.18.2924771 | 1 | 19/11/2018 | 119418/2019 |
| LUIZ FERNANDO DOS SANTOS | 033.088.020.000 | IPU | 101.18.0194530 | 11 | 18/11/2018 | 086548/2019 |
| LUIZ FERNANDO DOS SANTOS | 33.088.020.000 | CIP | 105.18.0247099 | 11 | 26/11/2018 | 092303/2019 |
| LUIZ FERNANDO DOS SANTOS QUEIROZ | FDT-5948 | M.TRANS | 709.18.2917886 | 1 | 07/11/2018 | 116422/2019 |
| LUIZ FERNANDO DOS SANTOS QUEIROZ | FDT-5948 | M.TRANS | 709.18.2929478 | 1 | 19/11/2018 | 121886/2019 |
| LUIZ FERNANDO FRANCA | GHK-0218 | M.TRANS | 709.18.2924406 | 1 | 19/11/2018 | 119207/2019 |
| LUIZ FERNANDO FRANCA | GHK-0218 | M.TRANS | 709.18.2929241 | 1 | 19/11/2018 | 121734/2019 |
| LUIZ FERNANDO FROIS | EYK-3887 | M.TRANS | 709.18.2908375 | 1 | 05/11/2018 | 112615/2019 |
| LUIZ FERNANDO GASPAROTTO DE LIMA | FCY-9878 | M.TRANS | 709.18.2910175 | 1 | 07/11/2018 | 113406/2019 |
| LUIZ FERNANDO GONCALVES BRANCAGLIONE | FUP-4971 | M.TRANS | 709.18.2935598 | 1 | 21/11/2018 | 125074/2019 |
| LUIZ FERNANDO GONZALES ESTRADA | FDG-2368 | M.TRANS | 709.18.2882735 | 1 | 05/11/2018 | 100772/2019 |
| LUIZ FERNANDO LOPES | 512.027.002.000 | IPU | 101.18.0204096 | 11 | 16/11/2018 | 087432/2019 |
| LUIZ FERNANDO MELLO DOS SANTOS | FXL-1727 | M.TRANS | 709.18.2938784 | 1 | 28/11/2018 | 126322/2019 |
| LUIZ FERNANDO MIEZA | 016.015.126.214 | IPU | 101.18.0114076 | 11 | 12/11/2018 | 081681/2019 |
| LUIZ FERNANDO NETO | DWG-6571 | M.TRANS | 709.18.2882127 | 1 | 05/11/2018 | 100521/2019 |
| LUIZ FERNANDO NICOLA | 024.015.056.503 | IPU | 101.18.0147784 | 11 | 17/11/2018 | 083700/2019 |
| LUIZ FERNANDO PAVIN | FBX-2148 | M.TRANS | 709.18.2923799 | 1 | 19/11/2018 | 118919/2019 |
| LUIZ FERNANDO SAAVEDRA VEIGA | ELM-4187 | M.TRANS | 709.18.2934544 | 1 | 19/11/2018 | 124674/2019 |
| LUIZ FERNANDO SANTANA SOUZA | 021.001.037.290 | IPU | 101.18.0136502 | 11 | 18/11/2018 | 083016/2019 |
| LUIZ FERNANDO SANTOS DE OLIVEIRA SILVA | FTH-9110 | M.TRANS | 709.18.2921194 | 1 | 19/11/2018 | 117655/2019 |
| LUIZ FERNANDO SELLAN | 512.028.038.000 | IPU | 101.18.0204306 | 11 | 16/11/2018 | 087451/2019 |
| LUIZ FERNANDO SELLAN | 512.028.038.000 | GAM | 802.18.4033892 | 1 | 20/11/2018 | 129974/2019 |
| LUIZ FERNANDO TESSETORE | EMI-5556 | M.TRANS | 709.18.2904353 | 1 | 05/11/2018 | 110781/2019 |

| | | | | | | |
|---------------------------------------|-----------------|---------|----------------|----|------------|-------------|
| LUIZ FERNANDO TRUOSOLO | 410.024.033.000 | IPU | 101.18.0197886 | 11 | 12/11/2018 | 086852/2019 |
| LUIZ FERREIRA JUNIOR | DTU-0108 | M.TRANS | 709.18.2891477 | 1 | 05/11/2018 | 104425/2019 |
| LUIZ FERREIRA JUNIOR | DTU-0108 | M.TRANS | 709.18.2911986 | 1 | 07/11/2018 | 114091/2019 |
| LUIZ FERREIRA JUNIOR | DTU-0108 | M.TRANS | 709.18.2937353 | 1 | 21/11/2018 | 125936/2019 |
| LUIZ FERREIRA NERI | 532.059.038.000 | IPU | 101.18.0222466 | 11 | 15/11/2018 | 089149/2019 |
| LUIZ FILIPE DOS SANTOS CASA | CPX-6335 | M.TRANS | 709.18.2939021 | 1 | 28/11/2018 | 126445/2019 |
| LUIZ FLAVIO DO NASCIMENTO | CIH-1313 | M.TRANS | 709.18.2899166 | 1 | 05/11/2018 | 108357/2019 |
| LUIZ FLEURY BUENO - ESPOLIO | 511.500.011.000 | IPU | 101.18.0201926 | 11 | 17/11/2018 | 087246/2019 |
| LUIZ FLEURY BUENO - ESPOLIO | 511.500.014.000 | IPU | 101.18.0201929 | 11 | 17/11/2018 | 087248/2019 |
| LUIZ FLEURY BUENO - ESPOLIO | 511.500.016.000 | IPU | 101.18.0201931 | 11 | 17/11/2018 | 087249/2019 |
| LUIZ FLEURY BUENO - ESPOLIO | 511.500.011.000 | IPU | 101.18.2618430 | 7 | 08/11/2018 | 091286/2019 |
| LUIZ FLEURY BUENO - ESPOLIO | 511.500.014.000 | IPU | 101.18.2618432 | 7 | 08/11/2018 | 091288/2019 |
| LUIZ FLEURY BUENO - ESPOLIO | 511.500.016.000 | IPU | 101.18.2618433 | 7 | 08/11/2018 | 091289/2019 |
| LUIZ FLORENCIO DE SOUZA | ERX-1475 | M.TRANS | 709.18.2890295 | 1 | 05/11/2018 | 103943/2019 |
| LUIZ FRANCISCO ALEIXO | DEL-3580 | M.TRANS | 709.18.2902816 | 1 | 05/11/2018 | 110103/2019 |
| LUIZ FRANCISCO DOS SANTOS | 033.022.103.000 | IPU | 101.18.0191354 | 11 | 18/11/2018 | 086348/2019 |
| LUIZ FRANCISCO SILVA GOMES | 002.073.026.101 | IPU | 101.18.0021905 | 11 | 15/11/2018 | 077030/2019 |
| LUIZ FRANCOSE | 020.081.023.000 | IPU | 101.18.0134695 | 11 | 17/11/2018 | 082873/2019 |
| LUIZ GABRIEL CARA LOPES | GDM-3016 | M.TRANS | 709.18.2874207 | 1 | 05/11/2018 | 097287/2019 |
| LUIZ GALVAO DA FONSECA | 030.012.063.000 | IPU | 101.18.0174791 | 11 | 18/11/2018 | 085273/2019 |
| LUIZ GALVAO DA FONSECA | FRY-6853 | M.TRANS | 709.18.2924285 | 1 | 19/11/2018 | 119116/2019 |
| LUIZ GALVAO DA FONSECA | FRY-6853 | M.TRANS | 709.18.2931707 | 1 | 19/11/2018 | 123277/2019 |
| LUIZ GALVAO FILHO | 031.101.032.000 | IPU | 101.18.0183461 | 11 | 19/11/2018 | 085812/2019 |
| LUIZ GERBELLI CORRAL PLAZA ESPOLIO DE | 002.003.070.000 | IPU | 101.18.0015428 | 11 | 15/11/2018 | 076751/2019 |
| LUIZ GESSIVALDO DE JESUS SILVA ME | FNW-6216 | M.TRANS | 709.18.2903217 | 1 | 05/11/2018 | 110298/2019 |
| LUIZ GOLDBERG | GSD-5204 | M.TRANS | 709.18.2878005 | 1 | 05/11/2018 | 098823/2019 |
| LUIZ GOLDBERG | GSD-5204 | M.TRANS | 709.18.2891090 | 1 | 05/11/2018 | 104270/2019 |
| LUIZ GOMES DA COSTA | 021.001.011.000 | IPU | 101.18.0136201 | 11 | 18/11/2018 | 082981/2019 |
| LUIZ GOMES DA COSTA | | ISS CC | 705.18.2837932 | 2 | 01/11/2018 | 095653/2019 |
| LUIZ GOMES PEREIRA | 523.101.016.000 | CIP | 105.18.0248460 | 11 | 26/11/2018 | 092662/2019 |
| LUIZ GONCALVES CORDEIRO | AAF-4777 | M.TRANS | 709.18.2919060 | 1 | 07/11/2018 | 116991/2019 |
| LUIZ GONCALVES CORDEIRO | AAF-4777 | M.TRANS | 709.18.2940514 | 1 | 28/11/2018 | 127174/2019 |
| LUIZ GONZAGA ARRIGHI DA SILVA NETO | 003.047.012.610 | IPU | 101.18.0029159 | 11 | 19/11/2018 | 077395/2019 |
| LUIZ GONZAGA CALIXTO | 534.124.053.000 | IPU | 101.18.0235972 | 11 | 18/11/2018 | 090572/2019 |
| LUIZ GONZAGA CAVALCANTE DE ARAUJO | 029.103.020.000 | MULTA | 704.18.2920367 | 1 | 19/11/2018 | 095480/2019 |
| LUIZ GONZAGA DA SILVA | EFB-1327 | M.TRANS | 709.18.2891141 | 1 | 05/11/2018 | 104286/2019 |
| LUIZ GONZAGA DOS SANTOS | FHU-1949 | M.TRANS | 709.18.2873059 | 1 | 05/11/2018 | 096784/2019 |
| LUIZ GONZAGA DUTRA TRANSPORTES ME | DRR-3346 | M.TRANS | 709.18.2894515 | 1 | 05/11/2018 | 105961/2019 |
| LUIZ GONZAGA MEDEIROS DA SILVA | CJU-8299 | M.TRANS | 709.18.2907469 | 1 | 05/11/2018 | 112180/2019 |
| LUIZ GONZAGA OLIVEIRA JUNIOR | FHY-9504 | M.TRANS | 709.18.2924265 | 1 | 19/11/2018 | 119110/2019 |
| LUIZ GONZAGA RODRIGUES SANTOS | 620.111.028.000 | IPU | 101.18.0239848 | 11 | 16/11/2018 | 091036/2019 |
| LUIZ GONZAGA ROSA | 027.104.012.000 | IPU | 101.18.0166487 | 11 | 15/11/2018 | 084836/2019 |
| LUIZ GONZAGA VERAS DOS SANTOS | EMN-8199 | M.TRANS | 709.18.2879734 | 1 | 05/11/2018 | 099529/2019 |
| LUIZ GONZAGA VERAS DOS SANTOS | EMN-8199 | M.TRANS | 709.18.2923211 | 1 | 19/11/2018 | 118601/2019 |
| LUIZ GONZAGAS COELHO DA SILVA | 010.025.036.000 | IPU | 101.18.0083031 | 11 | 17/11/2018 | 080122/2019 |
| LUIZ GUIDO SOLDESI | 005.013.040.000 | IPU | 101.18.0047467 | 11 | 12/11/2018 | 078542/2019 |
| LUIZ GUILHERME PEREIRA MARQUES | JNV-2959 | M.TRANS | 709.18.2900575 | 1 | 05/11/2018 | 109051/2019 |
| LUIZ GUSTAVO BINA | ENS-5735 | M.TRANS | 709.18.2876867 | 1 | 05/11/2018 | 098342/2019 |
| LUIZ GUSTAVO CAETANO DA SILVA | MAX-7671 | M.TRANS | 709.18.2945181 | 1 | 28/11/2018 | 129030/2019 |
| LUIZ GUSTAVO CAETANO DA SILVA | MAX-7671 | M.TRANS | 709.18.2945390 | 1 | 28/11/2018 | 129137/2019 |
| LUIZ GUSTAVO DE ANGELIS | 014.029.014.043 | IPU | 101.18.0105819 | 11 | 12/11/2018 | 081124/2019 |
| LUIZ GUSTAVO DOS SANTOS | GBL-6759 | M.TRANS | 709.18.2910276 | 1 | 07/11/2018 | 113446/2019 |
| LUIZ GUSTAVO GARDINALLE DA CUNHA | FCV-2761 | M.TRANS | 709.18.2889252 | 1 | 05/11/2018 | 103458/2019 |
| LUIZ GUSTAVO REIS | EHX-3939 | M.TRANS | 709.18.2873118 | 1 | 05/11/2018 | 096812/2019 |
| LUIZ GUSTAVO RIBEIRO DE A ROSA | HJR-3316 | M.TRANS | 709.18.2936877 | 1 | 21/11/2018 | 125665/2019 |
| LUIZ GUSTAVO RODRIGUES CORREIA | | MULTA | 704.18.2909170 | 1 | 20/11/2018 | 095474/2019 |
| LUIZ HELIODORO DA SILVA | DCH-5095 | M.TRANS | 709.18.2919610 | 1 | 07/11/2018 | 117222/2019 |
| LUIZ HENRIQUE B P DE FARIAS ME | IPN-5100 | M.TRANS | 709.18.2925564 | 1 | 19/11/2018 | 119897/2019 |
| LUIZ HENRIQUE CAMPOS DE LIRA | FDW-2145 | M.TRANS | 709.18.2928325 | 1 | 19/11/2018 | 121310/2019 |
| LUIZ HENRIQUE CYPRIANO | DBK-5895 | M.TRANS | 709.18.2931182 | 1 | 19/11/2018 | 122961/2019 |
| LUIZ HENRIQUE DE ALMEIDA LIMA | CPH-5334 | M.TRANS | 709.18.2892492 | 1 | 05/11/2018 | 104916/2019 |
| LUIZ HENRIQUE DE CAMPOS | 017.024.038.125 | IPU | 101.18.0118787 | 11 | 12/11/2018 | 081918/2019 |
| LUIZ HENRIQUE GRAVATIM | 024.071.018.000 | IPU | 101.18.0151947 | 11 | 17/11/2018 | 084026/2019 |
| LUIZ HENRIQUE LIMA DE ALMEIDA | | BOLSA | 716.18.0260278 | 10 | 23/11/2018 | 129912/2019 |
| LUIZ HENRIQUE LIRA DE OLIVEIRA | FAF-1716 | M.TRANS | 709.18.2945245 | 1 | 28/11/2018 | 129065/2019 |
| LUIZ HENRIQUE MENDES LUZ | FRZ-0868 | M.TRANS | 709.18.2874283 | 1 | 05/11/2018 | 097325/2019 |
| LUIZ HENRIQUE NERY | 003.047.013.440 | IPU | 101.18.0029987 | 11 | 01/11/2018 | 077494/2019 |
| LUIZ HENRIQUE NETTO | 013.002.052.000 | IPU | 101.18.0098797 | 11 | 15/11/2018 | 080815/2019 |
| LUIZ HENRIQUE THEOBALDINO | EQM-7344 | M.TRANS | 709.18.2934507 | 1 | 19/11/2018 | 124652/2019 |
| LUIZ HOINACKI DE ALMEIDA | CYM-2462 | M.TRANS | 709.18.2940899 | 1 | 28/11/2018 | 127334/2019 |
| LUIZ HONORATO DA SILVA | DKX-5774 | M.TRANS | 709.18.2877055 | 1 | 05/11/2018 | 098410/2019 |
| LUIZ IRANILDO DA SILVA SOUZA | 534.108.025.000 | IPU | 101.18.0235239 | 11 | 18/11/2018 | 090487/2019 |
| LUIZ ISAIAS DE SOUSA | FWO-6155 | M.TRANS | 709.18.2901255 | 1 | 05/11/2018 | 109378/2019 |
| LUIZ ISRAEL DA SILVA | ESE-6638 | M.TRANS | 709.18.2883728 | 1 | 05/11/2018 | 101159/2019 |
| LUIZ IVAN DE MORAIS | 522.032.032.000 | IPU | 101.18.0213761 | 11 | 12/11/2018 | 088215/2019 |
| LUIZ JAMILSON LIMA LUCENA | FQS-6725 | M.TRANS | 709.18.2928297 | 1 | 19/11/2018 | 121296/2019 |
| LUIZ JOAO DE FIGUEIREDO | 532.081.008.000 | IPU | 101.18.0223746 | 11 | 15/11/2018 | 089258/2019 |
| LUIZ JORGE BIE | EXG-1831 | M.TRANS | 709.18.2925225 | 1 | 19/11/2018 | 119693/2019 |
| LUIZ JORGE DA SILVA | 521.600.018.000 | IPU | 101.18.0212441 | 11 | 15/11/2018 | 088049/2019 |
| LUIZ JOSE DA SILVA | 534.010.035.000 | IPU | 101.18.0233836 | 11 | 18/11/2018 | 090355/2019 |
| LUIZ JOSE DA SILVA - ESPOLIO | 532.110.001.000 | IPU | 101.18.0225426 | 11 | 15/11/2018 | 089322/2019 |
| LUIZ JOSE DE SOUZA | GIY-0438 | M.TRANS | 709.18.2876305 | 1 | 05/11/2018 | 098140/2019 |
| LUIZ JOSE GOMES - ESPOLIO | 031.069.030.000 | IPU | 101.18.0182322 | 11 | 19/11/2018 | 085731/2019 |
| LUIZ JOSE PIMENTA | 534.105.024.000 | IPU | 101.18.0235016 | 11 | 18/11/2018 | 090451/2019 |
| LUIZ JOSE PIMENTA | 534.105.024.000 | CIP | 105.18.0250121 | 11 | 26/11/2018 | 093279/2019 |
| LUIZ JOSE RIBEIRO | 007.074.006.008 | IPU | 101.18.0068929 | 11 | 12/11/2018 | 079662/2019 |
| LUIZ JULIO DA SILVA | 620.004.018.000 | IPU | 101.18.0238987 | 11 | 16/11/2018 | 090950/2019 |
| LUIZ KAMANTASKAS | CSJ-8144 | M.TRANS | 709.18.2922790 | 1 | 19/11/2018 | 118367/2019 |
| LUIZ KIYOMI TAKASSUGUI | HIT-9906 | M.TRANS | 709.18.2874934 | 1 | 05/11/2018 | 097582/2019 |
| LUIZ LEANDRO DIONIZIO | 003.058.020.000 | IPU | 101.18.0032117 | 11 | 19/11/2018 | 077716/2019 |
| LUIZ LEME MACIEL JUNIOR | NDW-5869 | M.TRANS | 709.18.2926717 | 1 | 19/11/2018 | 120554/2019 |
| LUIZ LEME MACIEL JUNIOR | NDW-5869 | M.TRANS | 709.18.2927398 | 1 | 19/11/2018 | 120871/2019 |

| | | | | | | |
|---|-----------------|---------|----------------|----|------------|-------------|
| LUIZ LOIOLA PEREIRA | 003.047.015.229 | IPTU | 101.18.0030401 | 11 | 19/11/2018 | 077539/2019 |
| LUIZ LOPES PEREIRA | 534.038.066.000 | IPTU | 101.18.0234582 | 11 | 18/11/2018 | 090416/2019 |
| LUIZ MAGAGNIN - ESPOLIO | 008.018.026.000 | IPTU | 101.18.0071756 | 11 | 16/11/2018 | 079778/2019 |
| LUIZ MANOEL DOMINGUES DE ARRUDA | GAO-7023 | M.TRANS | 709.18.2882303 | 1 | 05/11/2018 | 100608/2019 |
| LUIZ MARANESI FILHO | 001.075.027.005 | IPTU | 101.18.0012830 | 11 | 16/11/2018 | 076655/2019 |
| LUIZ MAREGA BORGES | 020.027.030.000 | IPTU | 101.18.0131642 | 11 | 17/11/2018 | 082708/2019 |
| LUIZ MARIA DE AVIZ COSTA | 510.109.048.000 | IPTU | 101.18.0199755 | 11 | 16/11/2018 | 087012/2019 |
| LUIZ MARIANO | 006.046.107.000 | IPTU | 101.18.0059287 | 11 | 16/11/2018 | 079213/2019 |
| LUIZ MARINHO DA SILVA JUNIOR | 011.062.005.000 | IPTU | 101.18.0091820 | 11 | 15/11/2018 | 080507/2019 |
| LUIZ MAURO HERGERT | CUD-4005 | M.TRANS | 709.18.2906714 | 1 | 05/11/2018 | 111823/2019 |
| LUIZ MAURO HERGERT | CUD-4005 | M.TRANS | 709.18.2934925 | 1 | 19/11/2018 | 124868/2019 |
| LUIZ MENDES NETO | 006.039.151.000 | IPTU | 101.18.0058153 | 11 | 16/11/2018 | 079160/2019 |
| LUIZ MENDES NETO | 006.045.045.000 | IPTU | 101.18.0059017 | 11 | 16/11/2018 | 079202/2019 |
| LUIZ MENDES NETO | DUO-7687 | M.TRANS | 709.18.2920890 | 1 | 19/11/2018 | 117514/2019 |
| LUIZ MENDES NETO | DUO-7687 | M.TRANS | 709.18.2926495 | 1 | 19/11/2018 | 120458/2019 |
| LUIZ MENDES NETO | DUO-7687 | M.TRANS | 709.18.2934726 | 1 | 19/11/2018 | 124767/2019 |
| LUIZ NABOR VITOR - ESPOLIO | 533.329.006.000 | IPTU | 101.18.0233314 | 11 | 18/11/2018 | 090287/2019 |
| LUIZ NADDEO | 016.073.016.000 | IPTU | 101.18.0117183 | 11 | 12/11/2018 | 081839/2019 |
| LUIZ NERES DA ROCHA NETO | 533.243.019.000 | IPTU | 101.18.0232230 | 11 | 18/11/2018 | 090144/2019 |
| LUIZ NILO | 021.017.044.000 | IPTU | 101.18.0138665 | 11 | 18/11/2018 | 083154/2019 |
| LUIZ ODILON MORENO | DXQ-9091 | M.TRANS | 709.18.2934268 | 1 | 19/11/2018 | 124537/2019 |
| LUIZ OMAR CAVASSANA | 007.038.021.000 | IPTU | 101.18.0064701 | 11 | 12/11/2018 | 079553/2019 |
| LUIZ ORLANDO PAMPLONA DE FARIAS | FSQ-4550 | M.TRANS | 709.18.2875613 | 1 | 05/11/2018 | 097890/2019 |
| LUIZ ORTIZ LEANDRO | 004.018.182.098 | IPTU | 101.18.0037646 | 11 | 17/11/2018 | 078049/2019 |
| LUIZ PALMIERI | 015.028.037.041 | IPTU | 101.18.0107080 | 11 | 12/11/2018 | 081200/2019 |
| LUIZ PAULINO DE FREITAS | 524.428.030.000 | IPTU | 101.18.0218225 | 11 | 17/11/2018 | 088699/2019 |
| LUIZ PAULO FILIPUTTI | FNR-7848 | M.TRANS | 709.18.2882840 | 1 | 05/11/2018 | 100814/2019 |
| LUIZ PEDRO CASSINONI | 031.031.130.000 | IPTU | 101.18.0180584 | 11 | 19/11/2018 | 085606/2019 |
| LUIZ PEDRO MOLINARI | DIR-5037 | M.TRANS | 709.18.2930956 | 1 | 19/11/2018 | 122838/2019 |
| LUIZ PEGORIN | DSX-3105 | M.TRANS | 709.18.2907868 | 1 | 05/11/2018 | 112393/2019 |
| LUIZ PEREIRA AFONSO | BSQ-9411 | M.TRANS | 709.18.2890734 | 1 | 05/11/2018 | 104123/2019 |
| LUIZ PEREIRA DA CRUZ | FRG-6086 | M.TRANS | 709.18.2873693 | 1 | 05/11/2018 | 097061/2019 |
| LUIZ PEREIRA DE OLIVEIRA | PEW-0200 | M.TRANS | 709.18.2938811 | 1 | 28/11/2018 | 126332/2019 |
| LUIZ PINHEIRO MARTINS | EII-2126 | M.TRANS | 709.18.2927294 | 1 | 19/11/2018 | 120819/2019 |
| LUIZ PINTO DE PAULA | CHM-3886 | M.TRANS | 709.18.2885976 | 1 | 05/11/2018 | 102062/2019 |
| LUIZ PLINIO MORENO PERES | EDB-7650 | M.TRANS | 709.18.2907200 | 1 | 05/11/2018 | 112055/2019 |
| LUIZ RENATO DA SILVA | ECW-6514 | M.TRANS | 709.18.2884556 | 1 | 05/11/2018 | 101518/2019 |
| LUIZ RENATO DE SOUZA RIBEIRO | FDU-6551 | M.TRANS | 709.18.2912527 | 1 | 07/11/2018 | 114333/2019 |
| LUIZ RIBEIRO DA SILVA | FUC-8215 | M.TRANS | 709.18.2883228 | 1 | 05/11/2018 | 100964/2019 |
| LUIZ RIBEIRO DA SILVA | FUC-8215 | M.TRANS | 709.18.2893428 | 1 | 05/11/2018 | 105354/2019 |
| LUIZ RIBEIRO OLIVEIRA NASCIMENTO COSTA JUNIOR | 521.034.043.000 | IPTU | 101.18.0208861 | 11 | 15/11/2018 | 087777/2019 |
| LUIZ RICARDO DE BRITO | KYH-5675 | M.TRANS | 709.18.2888035 | 1 | 05/11/2018 | 102954/2019 |
| LUIZ RICARDO GONZALEZ | 007.061.028.011 | IPTU | 101.18.0065768 | 11 | 12/11/2018 | 079590/2019 |
| LUIZ RICARDO MACIEL PALLES | FJK-9118 | M.TRANS | 709.18.2886559 | 1 | 05/11/2018 | 102314/2019 |
| LUIZ RICARDO MACIEL PALLES | FJK-9118 | M.TRANS | 709.18.2886560 | 1 | 05/11/2018 | 102315/2019 |
| LUIZ RICARDO RODRIGUES | DFG-6176 | M.TRANS | 709.18.2940872 | 1 | 28/11/2018 | 127318/2019 |
| LUIZ RICHARD POLICENO | PVC-5066 | M.TRANS | 709.18.2880802 | 1 | 05/11/2018 | 099949/2019 |
| LUIZ ROBERIO DA SILVA MATOS | DZD-2955 | M.TRANS | 709.18.2930114 | 1 | 19/11/2018 | 122280/2019 |
| LUIZ ROBERIO DA SILVA MATOS | DZD-2955 | M.TRANS | 709.18.2932667 | 1 | 19/11/2018 | 123808/2019 |
| LUIZ ROBERTO AMANCIO | 534.302.060.000 | IPTU | 101.18.0237490 | 11 | 18/11/2018 | 090778/2019 |
| LUIZ ROBERTO BALTIERI | 014.029.008.092 | IPTU | 101.18.0105459 | 11 | 12/11/2018 | 081101/2019 |
| LUIZ ROBERTO BATISTA | 512.010.022.000 | IPTU | 101.18.0202301 | 11 | 16/11/2018 | 087298/2019 |
| LUIZ ROBERTO DA SILVA | 521.502.029.000 | IPTU | 101.18.0212415 | 11 | 15/11/2018 | 088044/2019 |
| LUIZ ROBERTO DE CARVALHO | 016.042.054.000 | IPTU | 101.18.0116318 | 11 | 12/11/2018 | 081804/2019 |
| LUIZ ROBERTO DE CARVALHO | 532.063.098.000 | IPTU | 101.18.0222754 | 11 | 15/11/2018 | 089172/2019 |
| LUIZ ROBERTO FARINA | 005.067.011.011 | IPTU | 101.18.0051273 | 11 | 12/11/2018 | 078758/2019 |
| LUIZ ROBERTO FRANCA | DVB-2799 | M.TRANS | 709.18.2898943 | 1 | 05/11/2018 | 108217/2019 |
| LUIZ ROBERTO SCHETTINO MOREIRA | NYA-7974 | M.TRANS | 709.18.2940703 | 1 | 28/11/2018 | 127220/2019 |
| LUIZ ROBERTO SILVESTRE FILHO | DYK-8402 | M.TRANS | 709.18.2898535 | 1 | 05/11/2018 | 107983/2019 |
| LUIZ ROBERTO SILVESTRE FILHO | ELW-1528 | M.TRANS | 709.18.2900003 | 1 | 05/11/2018 | 108775/2019 |
| LUIZ RODRIGO SOUZA QUEIROZ | AGO-9467 | M.TRANS | 709.18.2880376 | 1 | 05/11/2018 | 099795/2019 |
| LUIZ RODRIGUES AZEVEDO | BXM-8420 | M.TRANS | 709.18.2873374 | 1 | 05/11/2018 | 096916/2019 |
| LUIZ RODRIGUES DE ARAUJO | ELF-1667 | M.TRANS | 709.18.2929012 | 1 | 19/11/2018 | 121633/2019 |
| LUIZ SABOTTO BEZERRA | 002.076.016.045 | IPTU | 101.18.0023372 | 11 | 15/11/2018 | 077126/2019 |
| LUIZ SAMPAIO DA SILVA | DXI-2090 | M.TRANS | 709.18.2925485 | 1 | 19/11/2018 | 119840/2019 |
| LUIZ SANTANA DE SOUZA | BUP-0123 | M.TRANS | 709.18.2899545 | 1 | 05/11/2018 | 108580/2019 |
| LUIZ SERGIO GUEDES | PMU-5747 | M.TRANS | 709.18.2919318 | 1 | 07/11/2018 | 117100/2019 |
| LUIZ SEVERINO DE OLIVEIRA | GBZ-8210 | M.TRANS | 709.18.2925904 | 1 | 19/11/2018 | 120121/2019 |
| LUIZ SIMOES JUNIOR | 027.135.048.000 | IPTU | 101.18.0167491 | 11 | 15/11/2018 | 084884/2019 |
| LUIZ SOARES | 015.069.040.000 | IPTU | 101.18.0109928 | 11 | 12/11/2018 | 081404/2019 |
| LUIZ SOARES CORREIA | BOA-4087 | M.TRANS | 709.18.2922270 | 1 | 19/11/2018 | 118123/2019 |
| LUIZ SOARES DE SOUZA JUNIOR | FET-8755 | M.TRANS | 709.18.2871770 | 1 | 05/11/2018 | 096230/2019 |
| LUIZ SOUZA COSTA | 026.096.016.000 | IPTU | 101.18.0162465 | 11 | 12/11/2018 | 084576/2019 |
| LUIZ THIAGO RODRIGUES BRITO | GGV-6457 | M.TRANS | 709.18.2892195 | 1 | 05/11/2018 | 104748/2019 |
| LUIZ TIBURTINO DOS SANTOS | FTF-6809 | M.TRANS | 709.18.2902954 | 1 | 05/11/2018 | 110173/2019 |
| LUIZ TOMAS VIEIRA LIMA | FRP-3603 | M.TRANS | 709.18.2879718 | 1 | 05/11/2018 | 099521/2019 |
| LUIZ UMBERTO POLZATTO | FFR-4345 | M.TRANS | 709.18.2939231 | 1 | 28/11/2018 | 126556/2019 |
| LUIZ WAGNER JUNIOR | CLX-6633 | M.TRANS | 709.18.2935890 | 1 | 21/11/2018 | 125205/2019 |
| LUIZ VAMBERTO ALVES | DQV-9348 | M.TRANS | 709.18.2906177 | 1 | 05/11/2018 | 111550/2019 |
| LUIZ VANDERLEI DE SOUZA | FKD-2072 | M.TRANS | 709.18.2908791 | 1 | 05/11/2018 | 112806/2019 |
| LUIZ VICENTE DOS SANTOS | CKO-1886 | M.TRANS | 709.18.2932423 | 1 | 19/11/2018 | 123689/2019 |
| LUIZ VICENTE GALAFASSI | 521.400.033.177 | IPTU | 101.18.0210534 | 11 | 15/11/2018 | 087932/2019 |
| LUIZ VICENTE GALAFASSI | 521.400.033.177 | CIP | 105.18.0248116 | 11 | 26/11/2018 | 092604/2019 |
| LUIZ VIZIOLI | 033.009.052.000 | IPTU | 101.18.0190864 | 11 | 18/11/2018 | 086303/2019 |
| LUIZ VIZIOLI | 510.200.037.000 | IPTU | 101.18.0200293 | 11 | 16/11/2018 | 087077/2019 |
| LUIZ VIZIOLI | 510.200.040.000 | IPTU | 101.18.0200295 | 11 | 16/11/2018 | 087078/2019 |
| LUIZ VIZIOLI JUNIOR | 001.110.012.027 | IPTU | 101.18.0014592 | 11 | 16/11/2018 | 076719/2019 |
| LUIZ VIZIOLI JUNIOR | 004.036.041.000 | IPTU | 101.18.0039109 | 11 | 17/11/2018 | 078154/2019 |
| LUIZ YASSUMI HASHIMOTO | 006.039.172.019 | IPTU | 101.18.0058254 | 11 | 18/11/2018 | 079165/2019 |
| LUIZ YASSUMI HASHIMOTO | ELS-9312 | M.TRANS | 709.18.2880654 | 1 | 05/11/2018 | 099902/2019 |
| LUIZ ZAMBAM | 530.120.005.000 | IPTU | 101.18.0219346 | 11 | 12/11/2018 | 088874/2019 |
| LUIZA ALVES DE LIMA | GBO-1347 | M.TRANS | 709.18.2903648 | 1 | 05/11/2018 | 110524/2019 |

| | | | | | | |
|---|-----------------|---------|----------------|----|------------|-------------|
| LUIZA AMELIA ROSSATTI CASTANHEIRA | EYN-5378 | M.TRANS | 709.18.2917220 | 1 | 07/11/2018 | 116023/2019 |
| LUIZA ANTONIA PEREIRA DA SILVA | AWT-8658 | M.TRANS | 709.18.2918006 | 1 | 07/11/2018 | 116478/2019 |
| LUIZA ANTUNES DE OLIVEIRA | FDO-9489 | M.TRANS | 709.18.2871827 | 1 | 05/11/2018 | 096251/2019 |
| LUIZA BERNARDETE CAMPOVILLA BRACALENTTI | EAP-6806 | M.TRANS | 709.18.2905793 | 1 | 05/11/2018 | 111377/2019 |
| LUIZA BRAGA SILVA | GJK-4135 | M.TRANS | 709.18.2888796 | 1 | 05/11/2018 | 103274/2019 |
| LUIZA BRITO COSTA | 026.104.009.000 | IPU | 101.18.0162564 | 11 | 12/11/2018 | 084597/2019 |
| LUIZA BRITO COSTA | 026.104.009.000 | IPU | 101.18.2610185 | 7 | 02/11/2018 | 091272/2019 |
| LUIZA BRITO COSTA | 026.104.009.000 | IPU | 101.18.2692809 | 6 | 26/11/2018 | 091380/2019 |
| LUIZA CRISTINA CARDOSO DIAS | 014.027.013.005 | IPU | 101.18.0104689 | 11 | 12/11/2018 | 081055/2019 |
| LUIZA DE SOUZA SANCHEZ | 522.006.010.000 | IPU | 101.18.0213126 | 11 | 12/11/2018 | 088139/2019 |
| LUIZA DIAS DA MOTA | BRA-7269 | M.TRANS | 709.18.2906833 | 1 | 05/11/2018 | 111881/2019 |
| LUIZA FERREIRA MARTINS | 007.062.017.000 | IPU | 101.18.0065985 | 11 | 12/11/2018 | 079597/2019 |
| LUIZA FREIRE LALLI | FFI-8774 | M.TRANS | 709.18.2912317 | 1 | 07/11/2018 | 114246/2019 |
| LUIZA HELENA SILVA DE SOUZA | DVM-3335 | M.TRANS | 709.18.2880161 | 1 | 05/11/2018 | 099686/2019 |
| LUIZA MARIA DE SOUZA SILVA | 410.046.002.000 | IPU | 101.18.0198345 | 11 | 12/11/2018 | 086890/2019 |
| LUIZA MARIA DE SOUZA SILVA | 410.046.002.000 | COMPENS | 712.18.2861748 | 2 | 10/11/2018 | 129721/2019 |
| LUIZA PAGNO DELONGO | 005.022.035.000 | IPU | 101.18.0048201 | 11 | 12/11/2018 | 078568/2019 |
| LUIZA REGINA LOPES | 524.422.004.000 | IPU | 101.18.0217930 | 11 | 17/11/2018 | 088673/2019 |
| LUIZA RODRIGUES DOS SANTOS | 533.215.034.000 | IPU | 101.18.0231030 | 11 | 18/11/2018 | 090054/2019 |
| LUIZA TIZURU YOSHIMURA OGURA | DSW-8620 | M.TRANS | 709.18.2880640 | 1 | 05/11/2018 | 099896/2019 |
| LUIZA ZECHETTI | CNG-3103 | M.TRANS | 709.18.2945148 | 1 | 28/11/2018 | 129020/2019 |
| LUIZA ZUILA NUNES LEITAO | EIP-7896 | M.TRANS | 709.18.2923431 | 1 | 19/11/2018 | 118739/2019 |
| LUIZELIA JUNQUEIRA | FBZ-8741 | M.TRANS | 709.18.2936628 | 1 | 21/11/2018 | 125543/2019 |
| LUIZITO PEREIRA DE JESUS | EQW-8048 | M.TRANS | 709.18.2924569 | 1 | 19/11/2018 | 119310/2019 |
| LUKAS RICARDO GUTIERREZ MORAES DOS SANTO | GIF-6978 | M.TRANS | 709.18.2873626 | 1 | 05/11/2018 | 097041/2019 |
| LUMA DA SILVA ARRAIS | EBE-6307 | M.TRANS | 709.18.2925984 | 1 | 19/11/2018 | 120173/2019 |
| LUMIL TRANSPORTES LTDA ME | DVS-0960 | M.TRANS | 709.18.2905439 | 1 | 05/11/2018 | 111244/2019 |
| LUMIL TRANSPORTES LTDA ME | FEF-6777 | M.TRANS | 709.18.2944390 | 1 | 28/11/2018 | 128714/2019 |
| LUNA ARAUJO RODRIGUES LOPES | EBL-8731 | M.TRANS | 709.18.2890913 | 1 | 05/11/2018 | 104202/2019 |
| LUNA ARAUJO RODRIGUES LOPES | EBL-8731 | M.TRANS | 709.18.2891964 | 1 | 05/11/2018 | 104643/2019 |
| LUNA INDUSTRIA DE PECAS INJETADAS LTDA | DDD-0972 | M.TRANS | 709.18.2943980 | 1 | 28/11/2018 | 128550/2019 |
| LUNARE COMERCIAL IMPORTACAO E EXPORTACAO LTDA | DMV-8338 | M.TRANS | 709.18.2922101 | 1 | 19/11/2018 | 118039/2019 |
| LUNIDIESEL PECAS E SERVICOS LTDA | GAZ-5806 | M.TRANS | 709.18.2895933 | 1 | 05/11/2018 | 106670/2019 |
| LUNNA MARIA CASIMIRO SARMENTO | GGJ-1507 | M.TRANS | 709.18.2925773 | 1 | 19/11/2018 | 120036/2019 |
| LURDINEI DA SILVA MENDONCA | DSW-6793 | M.TRANS | 709.18.2935825 | 1 | 21/11/2018 | 125179/2019 |
| LUSANIA PEREIRA DOS REIS | ODL-7700 | M.TRANS | 709.18.2937858 | 1 | 21/11/2018 | 126152/2019 |
| LUSIA BATISTA DE SOUSA | HCO-9181 | M.TRANS | 709.18.2910443 | 1 | 07/11/2018 | 113507/2019 |
| LUSINETE LIMA VIEIRA | 026.081.073.000 | IPU | 101.18.2723267 | 5 | 17/11/2018 | 091414/2019 |
| LUSINETE SILVA DO NASCIMENTO | 523.103.017.000 | IPU | 101.18.0215160 | 11 | 12/11/2018 | 088326/2019 |
| LUSITANIA HOTEL LTDA - ME | 234.546 | ISS | 291.18.2546396 | 1 | 15/11/2018 | 093911/2019 |
| LUSIVANE DE OLIVEIRA SILVA | GHH-5951 | M.TRANS | 709.18.2888583 | 1 | 05/11/2018 | 103187/2019 |
| LUSIVANIO DA SILVA SANTOS | 030.151.012.000 | IPU | 101.18.0178848 | 11 | 18/11/2018 | 085516/2019 |
| LUSO-BRASILEIRA PARTICIPACOES E EMPR. LTDA | 010.045.037.002 | IPU | 101.18.0086416 | 11 | 17/11/2018 | 080275/2019 |
| LUSTY ASSESSORIA EM GESTAO DE NEGOCIOS LTDA | FRD-5046 | M.TRANS | 709.18.2925923 | 1 | 19/11/2018 | 120135/2019 |
| LUTHER SOLUCOES EM SEGURANCA DO TRABALHO | EKQ-3819 | M.TRANS | 709.18.2895804 | 1 | 05/11/2018 | 106627/2019 |
| LUZ MARINA ALCANTARA RAMOS | EPQ-0629 | M.TRANS | 709.18.2921350 | 1 | 19/11/2018 | 117721/2019 |
| LUZ MARINA ALCANTARA RAMOS | EPQ-0629 | M.TRANS | 709.18.2945854 | 1 | 28/11/2018 | 129364/2019 |
| LUZENIRA RIBEIRO NUNES | BGZ-0612 | M.TRANS | 709.18.2883072 | 1 | 05/11/2018 | 100905/2019 |
| LUZIA ALVES DE JESUS | BNA-3856 | M.TRANS | 709.18.2872963 | 1 | 05/11/2018 | 096745/2019 |
| LUZIA APARECIDA FERREIRA DA SILVA | EIP-8359 | M.TRANS | 709.18.2934344 | 1 | 19/11/2018 | 124573/2019 |
| LUZIA APARECIDA RAINIERI TOME | DEA-0872 | M.TRANS | 709.18.2878265 | 1 | 05/11/2018 | 098932/2019 |
| LUZIA APARECIDA SANTOS | 006.060.095.000 | IPU | 101.18.0060338 | 11 | 16/11/2018 | 079278/2019 |
| LUZIA BARBOSA AGUIAR | CNG-9188 | M.TRANS | 709.18.2927430 | 1 | 19/11/2018 | 120879/2019 |
| LUZIA BARBOSA DE LIMA | 021.043.103.165 | IPU | 101.18.0139931 | 11 | 18/11/2018 | 083229/2019 |
| LUZIA BENEDITA DA SILVA | 238.568 | TX/PPUB | 708.18.2618135 | 4 | 01/11/2018 | 095956/2019 |
| LUZIA BENTO FERNANDES | | ISS CC | 705.16.2998661 | 1 | 25/11/2016 | 095506/2019 |
| LUZIA BENTO FERNANDES | | ISS CC | 705.16.2998661 | 2 | 25/12/2016 | 095507/2019 |
| LUZIA BENTO FERNANDES | | ISS CC | 705.16.2998661 | 3 | 25/01/2017 | 095508/2019 |
| LUZIA BENTO FERNANDES | | ISS CC | 705.16.2998661 | 4 | 25/02/2017 | 095509/2019 |
| LUZIA BENTO FERNANDES | | ISS CC | 705.16.2998661 | 5 | 25/03/2017 | 095510/2019 |
| LUZIA BENTO FERNANDES | | ISS CC | 705.16.2998661 | 6 | 25/04/2017 | 095511/2019 |
| LUZIA CANDIDO DE OLIVEIRA DA SILVA | 530.114.024.000 | IPU | 101.18.0219111 | 11 | 12/11/2018 | 088851/2019 |
| LUZIA CRISTINA BERNATAVICIUS | GEU-7876 | M.TRANS | 709.18.2944877 | 1 | 28/11/2018 | 128882/2019 |
| LUZIA DE FATIMA DE SOUZA SILVA | EFY-8849 | M.TRANS | 709.18.2889580 | 1 | 05/11/2018 | 103605/2019 |
| LUZIA DE FATIMA LEMOS | FMN-1702 | M.TRANS | 709.18.2883242 | 1 | 05/11/2018 | 100972/2019 |
| LUZIA DE FATIMA WASICOVICH | CZK-2555 | M.TRANS | 709.18.2945714 | 1 | 28/11/2018 | 129303/2019 |
| LUZIA DELFIM DE OLIVEIRA | FLF-6116 | M.TRANS | 709.18.2917713 | 1 | 07/11/2018 | 116348/2019 |
| LUZIA FATIMA DE SANTANA | 031.070.003.000 | IPU | 101.18.0182339 | 11 | 19/11/2018 | 085735/2019 |
| LUZIA FREITAS DE LIMA DA SILVA | FNO-2275 | M.TRANS | 709.18.2930607 | 1 | 19/11/2018 | 122648/2019 |
| LUZIA GOMES ALVES | DNU-9643 | M.TRANS | 709.18.2897681 | 1 | 05/11/2018 | 107451/2019 |
| LUZIA GONSALES MATEO TOMAZETTI | NRQ-7527 | M.TRANS | 709.18.2873426 | 1 | 05/11/2018 | 096937/2019 |
| LUZIA HELENA BOSSO SOUSA | 005.061.006.088 | IPU | 101.18.0050333 | 11 | 12/11/2018 | 078725/2019 |
| LUZIA HILDA DA SILVA | GSL-8040 | M.TRANS | 709.18.2871647 | 1 | 05/11/2018 | 096184/2019 |
| LUZIA HILDA DA SILVA | GSL-8040 | M.TRANS | 709.18.2884815 | 1 | 05/11/2018 | 101621/2019 |
| LUZIA IZABEL DE OLIVEIRA | DYJ-0409 | M.TRANS | 709.18.2913228 | 1 | 07/11/2018 | 114659/2019 |
| LUZIA LUIZ DA SILVA | EOM-9187 | M.TRANS | 709.18.2873998 | 1 | 05/11/2018 | 097188/2019 |
| LUZIA PARRA LEAL | ALJ-6814 | M.TRANS | 709.18.2941119 | 1 | 28/11/2018 | 127445/2019 |
| LUZIA PARRA LOPES | 016.042.053.000 | IPU | 101.18.0116317 | 11 | 12/11/2018 | 081803/2019 |
| LUZIA ROVATH ANDRADE | EVE-9018 | M.TRANS | 709.18.2946081 | 1 | 28/11/2018 | 129455/2019 |
| LUZIA RUFINO | 533.008.002.000 | CIP | 105.18.0249763 | 11 | 26/11/2018 | 093133/2019 |
| LUZIA TORRES TREVISAN | FLF-6801 | M.TRANS | 709.18.2906792 | 1 | 05/11/2018 | 111860/2019 |
| LUZIA VIEIRA DE MELO SILVA | FMN-0529 | M.TRANS | 709.18.2878683 | 1 | 05/11/2018 | 099099/2019 |
| LUZIA VILLAR DE SOUZA | FEM-3538 | M.TRANS | 709.18.2909670 | 1 | 07/11/2018 | 113195/2019 |
| LUZIANE RODRIGUES SILVA | ETH-7059 | M.TRANS | 709.18.2901415 | 1 | 05/11/2018 | 109456/2019 |
| LUZIMAR VICENTE LIMA JUNIOR | GCC-0319 | M.TRANS | 709.18.2925158 | 1 | 19/11/2018 | 119650/2019 |
| LUZINALDO PAULINO DE MELO | 521.056.017.000 | IPU | 101.18.0210040 | 11 | 15/11/2018 | 087874/2019 |
| LUZINETE ALVES DE ALMEIDA | 020.075.069.026 | IPU | 101.18.0134332 | 11 | 17/11/2018 | 082846/2019 |
| LUZINETE BEZERRA DA SILVA | DZA-7098 | M.TRANS | 709.18.2874146 | 1 | 05/11/2018 | 097262/2019 |
| LUZINETE BORGES AZEVEDO | CKN-4293 | M.TRANS | 709.18.2898910 | 1 | 05/11/2018 | 108198/2019 |
| LUZINETE BORGES AZEVEDO | CKN-4293 | M.TRANS | 709.18.2899299 | 1 | 05/11/2018 | 108438/2019 |
| LUZINETE CALADO DE LIMA COSTA | FSE-0892 | M.TRANS | 709.18.2906848 | 1 | 05/11/2018 | 111890/2019 |
| LUZINETE DA SILVA FERREIRA | BNM-2199 | M.TRANS | 709.18.2930533 | 1 | 19/11/2018 | 122603/2019 |

| | | | | | | |
|--|-----------------|---------|----------------|----|------------|-------------|
| LUZINETE DA SILVA LIMA BARELLA | FVL-7049 | M.TRANS | 709.18.2907292 | 1 | 05/11/2018 | 112093/2019 |
| LUZINETE DA SILVA SANTOS | FME-9816 | M.TRANS | 709.18.2935132 | 1 | 19/11/2018 | 124985/2019 |
| LUZINETE DE ARAUJO RIBEIRO LOPES | 532.060.004.000 | IPU | 101.18.0222493 | 11 | 05/11/2018 | 089153/2019 |
| LUZINETE FERREIRA DA SILVA ABOU ANNI | EJF-7211 | M.TRANS | 709.18.2927108 | 1 | 19/11/2018 | 120738/2019 |
| LUZINETE FERREIRA SANTOS DA SILVA | COT-0405 | M.TRANS | 709.18.2935151 | 1 | 19/11/2018 | 124998/2019 |
| LUZINETE MARIA DE SOUSA | DTZ-1745 | M.TRANS | 709.18.2922469 | 1 | 19/11/2018 | 118219/2019 |
| LUZINETE OLIVEIRA NICOLAU | 532.044.005.000 | IPU | 101.18.0221816 | 11 | 15/11/2018 | 089091/2019 |
| LUZINETE RODRIGUES DO VALE | EWA-6310 | M.TRANS | 709.18.2906519 | 1 | 05/11/2018 | 111721/2019 |
| LUZMAR DUTRA CAMPOS | ERX-7057 | M.TRANS | 709.18.2889317 | 1 | 05/11/2018 | 103484/2019 |
| LWART LUBRIFICANTES LTDA | EAZ-4345 | M.TRANS | 709.18.2891572 | 1 | 05/11/2018 | 104467/2019 |
| LWART LUBRIFICANTES LTDA | EAZ-4345 | M.TRANS | 709.18.2923628 | 1 | 19/11/2018 | 118837/2019 |
| LYDIA BIGUZZI | 001.022.040.000 | IPU | 101.18.0004314 | 11 | 16/11/2018 | 076361/2019 |
| LYDIA BIGUZZI | 001.022.041.000 | IPU | 101.18.0004315 | 11 | 16/11/2018 | 076362/2019 |
| LYDIA BIGUZZI | 001.022.044.000 | IPU | 101.18.0004316 | 11 | 16/11/2018 | 076363/2019 |
| LYDIA FURUSHO | FGP-2397 | M.TRANS | 709.18.2879397 | 1 | 05/11/2018 | 099399/2019 |
| LYDIA LORENZINA ORTEGA RODRIGUES | 012.023.042.000 | IPU | 101.18.0094586 | 11 | 17/11/2018 | 080608/2019 |
| LYDIA LORENZINA ORTEGA RODRIGUES | 012.023.043.000 | IPU | 101.18.0094587 | 11 | 17/11/2018 | 080609/2019 |
| LYDIA PELOSINI PENTEADO - ESPOLIO DE | 410.029.009.000 | IPU | 101.18.0198049 | 11 | 12/11/2018 | 086864/2019 |
| LYDIA PELOSINI PENTEADO - ESPOLIO DE | 410.029.009.000 | CIP | 105.18.0247301 | 11 | 26/11/2018 | 092330/2019 |
| LYDIA XAVIER SANTOS SILVA - ESPOLIO | 521.300.004.000 | IPU | 101.18.0210298 | 11 | 15/11/2018 | 087907/2019 |
| M & K ASSESSORIA EXPORTADORA E IMPORTADORA LTDA | 095.068 | ISS | 291.18.2565307 | 1 | 15/11/2018 | 094077/2019 |
| M & M ASSES.EMPRES.E REPRESENTACOES COM.LTDA | 108.230 | ISS | 292.18.2554671 | 1 | 15/11/2018 | 094591/2019 |
| M & M EMPREENDIMENTOS IMOBILIARIOS S/C LTDA | 019.029.039.026 | IPU | 101.18.0128477 | 11 | 18/11/2018 | 082472/2019 |
| M & M EMPREENDIMENTOS IMOBILIARIOS S/C LTDA | 019.029.039.036 | IPU | 101.18.0128487 | 11 | 18/11/2018 | 082475/2019 |
| M 10 REPRESENTACAO COM E INTERM DE NEGOCIOS S | GHV-1668 | M.TRANS | 709.18.2922312 | 1 | 19/11/2018 | 118147/2019 |
| M A B BOUZON REPRESENTACAO CONSULT E ASSESSOR | AXF-3670 | M.TRANS | 709.18.2915343 | 1 | 07/11/2018 | 115319/2019 |
| M A BARBOSA COMERCIO DE MOTOS LTDA | FFB-8237 | M.TRANS | 709.18.2926187 | 1 | 19/11/2018 | 120294/2019 |
| M A BASSETTO TRANSPORTES ME | DVS-5577 | M.TRANS | 709.18.2892645 | 1 | 05/11/2018 | 104986/2019 |
| M A PEREIRA SANTANA TRANSPORTES ME | FGV-5908 | M.TRANS | 709.18.2895001 | 1 | 05/11/2018 | 106222/2019 |
| M A SALES MANUTENCAO ME | ERG-0526 | M.TRANS | 709.18.2900665 | 1 | 05/11/2018 | 109091/2019 |
| M A SERVICOS ADMINISTRATIVOS LTDA | EWL-9462 | M.TRANS | 709.18.2913571 | 1 | 07/11/2018 | 114782/2019 |
| M A SERVICOS ADMINISTRATIVOS LTDA | EWL-9462 | M.TRANS | 709.18.2914231 | 1 | 07/11/2018 | 114984/2019 |
| M A SERVICOS ADMINISTRATIVOS LTDA | EWL-9462 | M.TRANS | 709.18.2914252 | 1 | 07/11/2018 | 114990/2019 |
| M A SERVICOS ADMINISTRATIVOS LTDA | EWL-9462 | M.TRANS | 709.18.2941534 | 1 | 28/11/2018 | 127651/2019 |
| M BCORP SOLUCOES CORPORATIVAS EIRELI LTDA EPP | AUQ-4378 | M.TRANS | 709.18.2894540 | 1 | 05/11/2018 | 105977/2019 |
| M DE JESUS SANTOS FUNILARIA - ME | 240.298 | MULTA | 704.18.2868919 | 1 | 06/11/2018 | 095372/2019 |
| M E F REPRESENTACOES SC LTDA ME | EVI-6302 | M.TRANS | 709.18.2942717 | 1 | 28/11/2018 | 128015/2019 |
| M E S GESSO CONSTRUCOES LTDA ME | GKC-6736 | M.TRANS | 709.18.2874873 | 1 | 05/11/2018 | 097564/2019 |
| M E S GESSO CONSTRUCOES LTDA ME | GKC-6736 | M.TRANS | 709.18.2885638 | 1 | 05/11/2018 | 101931/2019 |
| M F DA SILVA MULTIMARCAS | FXF-8484 | M.TRANS | 709.18.2874973 | 1 | 05/11/2018 | 097599/2019 |
| M F DA SILVA MULTIMARCAS | FXF-8484 | M.TRANS | 709.18.2875927 | 1 | 05/11/2018 | 097991/2019 |
| M F DA SILVA MULTIMARCAS | FXF-8484 | M.TRANS | 709.18.2902006 | 1 | 05/11/2018 | 109725/2019 |
| M F DA SILVA MULTIMARCAS | FXF-8484 | M.TRANS | 709.18.2924178 | 1 | 19/11/2018 | 119080/2019 |
| M F SERVICOS DE MONITORAMENTO LTDA EPP | FOI-7658 | M.TRANS | 709.18.2941717 | 1 | 28/11/2018 | 127709/2019 |
| M FABIANO DA CONCEICAO TRANSPORTES ME | DGB-1872 | M.TRANS | 709.18.2896393 | 1 | 05/11/2018 | 106868/2019 |
| M FABIANO DA CONCEICAO TRANSPORTES ME | DGB-1872 | M.TRANS | 709.18.2896488 | 1 | 05/11/2018 | 106925/2019 |
| M FRAL DISTRIBUIDORA DE PRODUTOS DE HIGIENE L | DER-8310 | M.TRANS | 709.18.2896612 | 1 | 05/11/2018 | 106976/2019 |
| M H MAKINO TRANSPORTES ME | DVR-2895 | M.TRANS | 709.18.2888834 | 1 | 05/11/2018 | 103291/2019 |
| M J BERTOLINO VEDACOES INDUSTRIAIS | FHB-9323 | M.TRANS | 709.18.2888588 | 1 | 05/11/2018 | 103189/2019 |
| M J BERTOLINO VEDACOES INDUSTRIAIS | FHB-9323 | M.TRANS | 709.18.2903389 | 1 | 05/11/2018 | 110385/2019 |
| M K N ACIONAMENTOS LTDA EPP | FMO-4334 | M.TRANS | 709.18.2904921 | 1 | 05/11/2018 | 111032/2019 |
| M L DE SA DISTRIBUIDORA DE AUTO PECAS | DYX-7483 | M.TRANS | 709.18.2915626 | 1 | 07/11/2018 | 115429/2019 |
| M M ANTONIO PRODUCOES FOTOGRAFICAS | 266.470 | TFFP/FX | 406.18.2869366 | 1 | 06/11/2018 | 095066/2019 |
| M M COMERCIO MANUTENCAO E INSTALACAO LTD | HOD-4758 | M.TRANS | 709.18.2895991 | 1 | 05/11/2018 | 106691/2019 |
| M M DA SILVEIRA REPRESENTACAO COMERCIAL LTDA | GHW-0989 | M.TRANS | 709.18.2905085 | 1 | 05/11/2018 | 111110/2019 |
| M M DA SILVEIRA REPRESENTACAO COMERCIAL LTDA | GHW-0989 | M.TRANS | 709.18.2941740 | 1 | 28/11/2018 | 127717/2019 |
| M M SERGIO BRUNO AUTOMOVEIS LTDA ME | FAI-7124 | M.TRANS | 709.18.2877400 | 1 | 05/11/2018 | 098542/2019 |
| M M VIANA TRANSPORTE LTDA ME | EWJ-3318 | M.TRANS | 709.18.2943817 | 1 | 28/11/2018 | 128479/2019 |
| M N DE SOUZA ROTISSERIA | 265.027 | TFFP/FX | 406.18.2815200 | 3 | 12/11/2018 | 094943/2019 |
| M R A C LIMA COMERCIO DE FERRAMENTAS | GHP-6002 | M.TRANS | 709.18.2922785 | 1 | 19/11/2018 | 118364/2019 |
| M R TORRES M C E I DE ELEVAADORES LTDA | FGI-0171 | M.TRANS | 709.18.2923441 | 1 | 19/11/2018 | 118746/2019 |
| M SALLES TRANSPORTES E LOGISTICA EIRELI EPP | OAH-2890 | M.TRANS | 709.18.2889408 | 1 | 05/11/2018 | 103517/2019 |
| M SHIMIZU ELETRICA E PNEUMATICA LTDA | 249.952 | ISS | 292.18.2558691 | 1 | 15/11/2018 | 094670/2019 |
| M SINAI PARTICIPACOES EM OUTRAS EMPRESA LTDA | EVR-5271 | M.TRANS | 709.18.2881066 | 1 | 05/11/2018 | 100060/2019 |
| M TRINDADE DE SOUZA EMBALAGENS ME | FRW-1511 | M.TRANS | 709.18.2905019 | 1 | 05/11/2018 | 111073/2019 |
| M V COMERCIO DE PECAS LTDA | AQI-5123 | M.TRANS | 709.18.2888962 | 1 | 05/11/2018 | 103344/2019 |
| M V S COMERCIO D P E EMBALAGENS LTD | EWX-1275 | M.TRANS | 709.18.2935501 | 1 | 21/11/2018 | 125031/2019 |
| M VANTINI MATHEUS ME | EAL-2123 | M.TRANS | 709.18.2909285 | 1 | 07/11/2018 | 112991/2019 |
| M. BIGUCCI COMERCIO E EMPREENDIMENTOS IMOB. LTDA | 010.028.025.001 | IPU | 101.18.0083667 | 11 | 17/11/2018 | 080144/2019 |
| M. BIGUCCI COMERCIO E EMPREENDIMENTOS IMOB.LTDA | 038.535 | PUBL/EX | 711.18.2824831 | 3 | 19/11/2018 | 129713/2019 |
| M. BIGUCCI COMERCIO E EMPREENDIMENTOS IMOB.LTDA | 038.535 | PUBL/EX | 711.18.2824832 | 3 | 19/11/2018 | 129714/2019 |
| M. BIGUCCI COMERCIO E EMPREENDIMENTOS IMOB.LTDA | 038.535 | PUBL/EX | 711.18.2824833 | 3 | 19/11/2018 | 129715/2019 |
| M. BIGUCCI COMERCIO E EMPREENDIMENTOS IMOB.LTDA | 038.535 | PUBL/EX | 711.18.2824834 | 3 | 19/11/2018 | 129716/2019 |
| M. BIGUCCI COMERCIO E EMPREENDIMENTOS IMOB.LTDA | 038.535 | PUBL/EX | 711.18.2827299 | 3 | 26/11/2018 | 129717/2019 |
| M. BIGUCCI COMERCIO E EMPREENDIMENTOS IMOB.LTDA. | 038.535 | ISS CC | 705.18.2689004 | 6 | 23/11/2018 | 095596/2019 |
| M. Q. N. SANTOS | 262.069 | TFFP/FX | 406.18.2859788 | 2 | 16/11/2018 | 095001/2019 |
| M.A. PEREIRA SANTANA TRANSPORTES ME | 204.321 | ISS | 291.18.2545268 | 1 | 15/11/2018 | 093898/2019 |
| M.A. ZAGO - ME | 188.411 | COLLX | 710.18.0255682 | 9 | 27/11/2018 | 129649/2019 |
| M.A.K.FARMA DROGARIA E PERFUMARIA LTDA - ME | 194.449 | COLLX | 710.18.0255694 | 9 | 27/11/2018 | 129652/2019 |
| M.A.S.H.I. TECNICAS AMBIENTAIS LTDA-ME | 117.249 | ISS | 292.18.2561578 | 1 | 15/11/2018 | 094706/2019 |
| M.DO SOCORRO DA SILVA VEICULOS - ME | 206.267 | MULTA | 704.18.2909133 | 1 | 20/11/2018 | 095458/2019 |
| M.F. PAZ DE SANTANA ESTACIONAMENTO | 264.352 | TFFP/FX | 406.18.2770606 | 4 | 19/11/2018 | 094914/2019 |
| M.M.K.FERRAIOLI-ME | 219.630 | ISS | 291.18.2566015 | 1 | 15/11/2018 | 094094/2019 |
| M.MARIN REPRES.DE EQUIP.MEDICOS HOSPIT.LTDA | 189.013 | ISS | 292.18.2553409 | 1 | 15/11/2018 | 094573/2019 |
| M.P. SCIANCELEPRE INFORMATICA LTDA | 063.851 | ISS | 292.18.2555946 | 1 | 15/11/2018 | 094613/2019 |
| M.R EQUIPAMENTOS E SERVICOS LTDA ME | 151.815 | ISS | 292.18.2555760 | 1 | 15/11/2018 | 094607/2019 |
| M.S.M. F. P. QUIMICOS LIMPEZ | ONZ-2387 | M.TRANS | 709.18.2896477 | 1 | 05/11/2018 | 106918/2019 |
| M.V.F. REPRESENTACOES LTDA | 078.987 | ISS | 292.18.2544605 | 1 | 15/11/2018 | 094346/2019 |
| M.V.ZANINELLI BARRETO ME | 147.414 | MULTA | 704.18.2869586 | 1 | 13/11/2018 | 095406/2019 |
| M10 TRANSPORTES E LOGISTICA EIRELI ME | FEU-1030 | M.TRANS | 709.18.2914047 | 1 | 07/11/2018 | 114919/2019 |
| M15 AUTO POSTO E CONVENIENCIA LTDA | 266.536 | TFFP/FX | 406.18.2869404 | 1 | 06/11/2018 | 095074/2019 |
| M2M SERVICOS DE DIGITALIZACAO EIRELLI ME | EPP-5526 | M.TRANS | 709.18.2894636 | 1 | 05/11/2018 | 106026/2019 |

| | | | | | | |
|--|-----------------|---------|----------------|----|------------|-------------|
| M2M SERVICOS DE DIGITALIZACAO EIRELLI ME | EPP-5526 | M.TRANS | 709.18.2916277 | 1 | 07/11/2018 | 115726/2019 |
| MAAG COMERCIO DE ALIMENTOS LTDA EPP | DCW-4421 | M.TRANS | 709.18.2896770 | 1 | 05/11/2018 | 107040/2019 |
| MAAG COMERCIO DE ALIMENTOS LTDA EPP | DCW-4421 | M.TRANS | 709.18.2896871 | 1 | 05/11/2018 | 107077/2019 |
| MAAG COMERCIO DE ALIMENTOS LTDA EPP | DCW-4421 | M.TRANS | 709.18.2896930 | 1 | 05/11/2018 | 107097/2019 |
| MAAG COMERCIO DE ALIMENTOS LTDA EPP | DCW-4421 | M.TRANS | 709.18.2896987 | 1 | 05/11/2018 | 107118/2019 |
| MAAG COMERCIO DE ALIMENTOS LTDA EPP | DCW-4421 | M.TRANS | 709.18.2916304 | 1 | 07/11/2018 | 115736/2019 |
| MAAG COMERCIO DE ALIMENTOS LTDA EPP | DCW-4421 | M.TRANS | 709.18.2916328 | 1 | 07/11/2018 | 115745/2019 |
| MAAG COMERCIO DE ALIMENTOS LTDA EPP | DCW-4421 | M.TRANS | 709.18.2916548 | 1 | 07/11/2018 | 115829/2019 |
| MAAGUS MAXI SUPERMERCADOS LTDA | EPG-0556 | M.TRANS | 709.18.2924878 | 1 | 19/11/2018 | 119487/2019 |
| MABEL CRISTINA TORRES DO NASCIMENTO | DEH-1050 | M.TRANS | 709.18.2926256 | 1 | 19/11/2018 | 120337/2019 |
| MABELLA COSMETICOS LTDA ME ME | FLJ-0410 | M.TRANS | 709.18.2894483 | 1 | 05/11/2018 | 105942/2019 |
| MABRISO SERVICOS ESPECIALIZADOS EIRELI ME | FZJ-2855 | M.TRANS | 709.18.2882753 | 1 | 05/11/2018 | 100777/2019 |
| MABRU AUTOMACAO INDUSTRIAL E USINAGEM LT | EZM-7197 | M.TRANS | 709.18.2942297 | 1 | 28/11/2018 | 127888/2019 |
| MAC ENGENHARIA LTDA | OOU-7890 | M.TRANS | 709.18.2915369 | 1 | 07/11/2018 | 115330/2019 |
| MAC PORTUGAL EMPREENDIMENTOS IMOBILIARIOS LTDA | 015.087.074.017 | IPTU | 101.18.0110497 | 11 | 12/11/2018 | 081437/2019 |
| MAC PORTUGAL EMPREENDIMENTOS IMOBILIARIOS LTDA | 015.087.074.057 | IPTU | 101.18.0110537 | 11 | 12/11/2018 | 081438/2019 |
| MAC PORTUGAL EMPREENDIMENTOS IMOBILIARIOS LTDA | 015.087.074.146 | IPTU | 101.18.0110626 | 11 | 12/11/2018 | 081440/2019 |
| MAC PORTUGAL EMPREENDIMENTOS IMOBILIARIOS LTDA | 015.087.074.171 | IPTU | 101.18.0110651 | 11 | 12/11/2018 | 081443/2019 |
| MAC PORTUGAL EMPREENDIMENTOS IMOBILIARIOS LTDA | 015.087.074.196 | IPTU | 101.18.0110676 | 11 | 12/11/2018 | 081444/2019 |
| MAC PORTUGAL EMPREENDIMENTOS IMOBILIARIOS LTDA | 015.087.074.203 | IPTU | 101.18.0110683 | 11 | 12/11/2018 | 081445/2019 |
| MAC PORTUGAL EMPREENDIMENTOS IMOBILIARIOS LTDA | 015.087.074.232 | IPTU | 101.18.0110712 | 11 | 12/11/2018 | 081447/2019 |
| MAC PORTUGAL EMPREENDIMENTOS IMOBILIARIOS LTDA | 015.087.074.296 | IPTU | 101.18.0110775 | 11 | 12/11/2018 | 081451/2019 |
| MAC PORTUGAL EMPREENDIMENTOS IMOBILIARIOS LTDA | 015.087.074.336 | IPTU | 101.18.0110815 | 11 | 12/11/2018 | 081454/2019 |
| MAC PORTUGAL EMPREENDIMENTOS IMOBILIARIOS LTDA | 015.087.074.345 | IPTU | 101.18.0110824 | 11 | 12/11/2018 | 081455/2019 |
| MAC PORTUGAL EMPREENDIMENTOS IMOBILIARIOS LTDA | 015.087.074.358 | IPTU | 101.18.0110837 | 11 | 12/11/2018 | 081457/2019 |
| MAC PORTUGAL EMPREENDIMENTOS IMOBILIARIOS LTDA | 015.087.074.376 | IPTU | 101.18.0110855 | 11 | 12/11/2018 | 081459/2019 |
| MAC PORTUGAL EMPREENDIMENTOS IMOBILIARIOS LTDA | 015.087.074.396 | IPTU | 101.18.0110875 | 11 | 12/11/2018 | 081461/2019 |
| MAC PORTUGAL EMPREENDIMENTOS IMOBILIARIOS LTDA | 015.087.074.448 | IPTU | 101.18.0110927 | 11 | 12/11/2018 | 081464/2019 |
| MAC PORTUGAL EMPREENDIMENTOS IMOBILIARIOS LTDA | 015.087.074.456 | IPTU | 101.18.0110935 | 11 | 12/11/2018 | 081465/2019 |
| MAC PORTUGAL EMPREENDIMENTOS IMOBILIARIOS LTDA | 015.087.074.465 | IPTU | 101.18.0110944 | 11 | 12/11/2018 | 081466/2019 |
| MAC PORTUGAL EMPREENDIMENTOS IMOBILIARIOS LTDA | 015.087.074.516 | IPTU | 101.18.0110995 | 11 | 12/11/2018 | 081468/2019 |
| MAC PORTUGAL EMPREENDIMENTOS IMOBILIARIOS LTDA | 015.087.074.522 | IPTU | 101.18.0111001 | 11 | 12/11/2018 | 081469/2019 |
| MAC PORTUGAL EMPREENDIMENTOS IMOBILIARIOS LTDA | 015.087.074.531 | IPTU | 101.18.0111010 | 11 | 12/11/2018 | 081470/2019 |
| MAC PORTUGAL EMPREENDIMENTOS IMOBILIARIOS LTDA | 015.087.074.564 | IPTU | 101.18.0111043 | 11 | 12/11/2018 | 081472/2019 |
| MACERLANIO RODRIGUES BEZERRA | EXL-1632 | M.TRANS | 709.18.2939786 | 1 | 28/11/2018 | 126817/2019 |
| MACHADO CAMARA CABELEIREIROS LTDA | FEK-9731 | M.TRANS | 709.18.2879684 | 1 | 05/11/2018 | 099509/2019 |
| MACIEL APARECIDO DOS SANTOS | 166.856 | MULTA | 704.18.2869574 | 1 | 13/11/2018 | 095396/2019 |
| MACIEL FERREIRA DE CARVALHO | BYG-6832 | M.TRANS | 709.18.2906132 | 1 | 05/11/2018 | 111529/2019 |
| MACIEL GAMA DOS SANTOS | DLZ-1672 | M.TRANS | 709.18.2893736 | 1 | 05/11/2018 | 105546/2019 |
| MACIEL JOSE DA SILVA | 016.015.126.183 | IPTU | 101.18.0114045 | 11 | 12/11/2018 | 081678/2019 |
| MACIELI APARECIDA DA SILVA | CHS-2452 | M.TRANS | 709.18.2927438 | 1 | 19/11/2018 | 120880/2019 |
| MACK SERVICOS E TERCERIZACOES LTDA ME | FHP-2586 | M.TRANS | 709.18.2915180 | 1 | 07/11/2018 | 115266/2019 |
| MACKSON NEIBER SILVA | DAE-0674 | M.TRANS | 709.18.2899394 | 1 | 05/11/2018 | 108502/2019 |
| MACLA DOS SANTOS PIMENTEL | AOI-5215 | M.TRANS | 709.18.2944549 | 1 | 28/11/2018 | 128770/2019 |
| MACROPO TRANSPORTES LTDA | EQO-7093 | M.TRANS | 709.18.2915104 | 1 | 07/11/2018 | 115251/2019 |
| MACSILEA MARIA DOS SANTOS | EDB-6525 | M.TRANS | 709.18.2878694 | 1 | 05/11/2018 | 099104/2019 |
| MADALENA APARECIDA DE PAULA MEDEIROS | APV-3201 | M.TRANS | 709.18.2888681 | 1 | 05/11/2018 | 103225/2019 |
| MADALENA APARECIDA DE PAULA MEDEIROS | APV-3201 | M.TRANS | 709.18.2888818 | 1 | 05/11/2018 | 103282/2019 |
| MADALENA APARECIDA DE PAULA MEDEIROS | APV-3201 | M.TRANS | 709.18.2889005 | 1 | 05/11/2018 | 103363/2019 |
| MADALENA AUXILIADORA CASITA ME | ETL-5533 | M.TRANS | 709.18.2894707 | 1 | 05/11/2018 | 106069/2019 |
| MADALENA BERTUOL MOLINARI | FJL-8988 | M.TRANS | 709.18.2924894 | 1 | 19/11/2018 | 119494/2019 |
| MADALENA DE FATIMA SILVA DA COSTA | DSA-7799 | M.TRANS | 709.18.2872214 | 1 | 05/11/2018 | 096423/2019 |
| MADALENA DE FATIMA SILVA DA COSTA | DSA-7799 | M.TRANS | 709.18.2909410 | 1 | 07/11/2018 | 113061/2019 |
| MADALENA LACERDA DOS SANTOS | FHU-8634 | M.TRANS | 709.18.2940859 | 1 | 28/11/2018 | 127310/2019 |
| MADALENA MARIA DA COSTA | DWO-6351 | M.TRANS | 709.18.2927856 | 1 | 19/11/2018 | 121089/2019 |
| MADALENA MARIA GARCIA | DEB-1847 | M.TRANS | 709.18.2902141 | 1 | 05/11/2018 | 109785/2019 |
| MADALENA MORETTI | FUW-7963 | M.TRANS | 709.18.2901909 | 1 | 05/11/2018 | 109688/2019 |
| MADALENE AMELIA REZENDE | 521.417.017.000 | IPTU | 101.18.2668141 | 6 | 12/11/2018 | 091335/2019 |
| MADALENE AMELIA REZENDE | 521.417.017.000 | IPTU | 101.18.2751379 | 4 | 07/11/2018 | 091435/2019 |
| MADAME BLANCO ESTETICA LTDA | 264.908 | TFFP/FX | 406.18.2815148 | 3 | 12/11/2018 | 094938/2019 |
| MADAU COMERCIO DE MADEIRAS LTDA EPP | CZB-2191 | M.TRANS | 709.18.2895580 | 1 | 05/11/2018 | 106544/2019 |
| MADEKILL INDUSTRIA E COMERCIO DE MADEIRAS LTD | EMK-6594 | M.TRANS | 709.18.2915680 | 1 | 07/11/2018 | 115459/2019 |
| MADEX INDUSTRIA DE PLASTICOS EIRELI | FLU-4243 | M.TRANS | 709.18.2923323 | 1 | 19/11/2018 | 118670/2019 |
| MADOVA SERVICOS MEDICOS LTDA ME | FQF-2031 | M.TRANS | 709.18.2879268 | 1 | 05/11/2018 | 099353/2019 |
| MADRID CENTRO ESTETICO LTDA ME | 231.640 | ISS | 292.18.2566538 | 1 | 15/11/2018 | 094817/2019 |
| MAFA COMERCIO DE VEICULOS LTDA | EYK-0195 | M.TRANS | 709.18.2916026 | 1 | 07/11/2018 | 115635/2019 |
| MAFA COMERCIO DE VEICULOS LTDA | EYK-0195 | M.TRANS | 709.18.2916631 | 1 | 07/11/2018 | 115860/2019 |
| MAFA COMERCIO DE VEICULOS LTDA | BOD-0109 | M.TRANS | 709.18.2942783 | 1 | 28/11/2018 | 128039/2019 |
| MAFA COMERCIO DE VEICULOS LTDA | EZH-5533 | M.TRANS | 709.18.2942817 | 1 | 28/11/2018 | 128053/2019 |
| MAFALDA BENEDITA FRENHANI | 021.038.062.000 | IPTU | 101.18.0139554 | 11 | 18/11/2018 | 083206/2019 |
| MAFENA IND E COM DE MAQ LTDA | HOB-8721 | M.TRANS | 709.18.2877139 | 1 | 05/11/2018 | 098448/2019 |
| MAFENA IND E COM DE MAQ LTDA | HOB-8721 | M.TRANS | 709.18.2926566 | 1 | 19/11/2018 | 120498/2019 |
| MAGALI ALVES ROSO ZANINI | 033.124.046.045 | IPTU | 101.18.0196207 | 11 | 18/11/2018 | 086695/2019 |
| MAGALI APARECIDA DE SA | ETP-8305 | M.TRANS | 709.18.2928243 | 1 | 19/11/2018 | 121263/2019 |
| MAGALI APARECIDA SEBASTIAO | CLM-4071 | M.TRANS | 709.18.2899047 | 1 | 05/11/2018 | 108280/2019 |
| MAGALI DA ANUNCIACAO MATOS DIAS FUENTES | ERF-8514 | M.TRANS | 709.18.2889759 | 1 | 05/11/2018 | 103681/2019 |
| MAGALI FRARE CORREA DE CARVALHO | ARJ-0533 | M.TRANS | 709.18.2898377 | 1 | 05/11/2018 | 107881/2019 |
| MAGALI LARIOS DOS SANTOS | FZL-8874 | M.TRANS | 709.18.2905717 | 1 | 05/11/2018 | 111352/2019 |
| MAGALI MARIA DE OLIVEIRA | 006.044.055.000 | IPTU | 101.18.0058921 | 11 | 16/11/2018 | 079198/2019 |
| MAGALI UBEDA BIZAN PEREIRA | GBQ-2708 | M.TRANS | 709.18.2940081 | 1 | 28/11/2018 | 126960/2019 |
| MAGALI ZUCHER ANTUNES | ERX-0929 | M.TRANS | 709.18.2922132 | 1 | 19/11/2018 | 118055/2019 |
| MAGALY AFONSO FERNANDES | FXS-0560 | M.TRANS | 709.18.2872197 | 1 | 05/11/2018 | 096413/2019 |
| MAGDA ALEXANDRA DANTAS DA SILVA | FFP-6728 | M.TRANS | 709.18.2892216 | 1 | 05/11/2018 | 104762/2019 |
| MAGDA APARECIDA MARTINI | DON-8065 | M.TRANS | 709.18.2891799 | 1 | 05/11/2018 | 104570/2019 |
| MAGDA APARECIDA T RODRIGUES HIDALGO | FEF-1599 | M.TRANS | 709.18.2893630 | 1 | 05/11/2018 | 105472/2019 |
| MAGDA DOS SANTOS | 020.115.024.069 | IPTU | 101.18.0135788 | 11 | 17/11/2018 | 082942/2019 |
| MAGDA DOS SANTOS TEODORO | BRB-0966 | M.TRANS | 709.18.2910753 | 1 | 07/11/2018 | 113646/2019 |
| MAGDA ERMELINDA MARIANO DO NASCIMENTO | 027.074.045.000 | IPTU | 101.18.0165744 | 11 | 15/11/2018 | 084786/2019 |
| MAGDA GIRALDI | 001.003.061.042 | IPTU | 101.18.0000317 | 11 | 16/11/2018 | 076271/2019 |
| MAGDA MARIA OLIVEIRA DE SOUZA | FMV-8245 | M.TRANS | 709.18.2891205 | 1 | 05/11/2018 | 104309/2019 |
| MAGDA MAZZONCINI | 25.013.014.000 | CIP | 105.18.0246426 | 11 | 26/11/2018 | 092197/2019 |
| MAGDA NOGUEIRA | OQO-9627 | M.TRANS | 709.18.2884231 | 1 | 05/11/2018 | 101379/2019 |

| | | | | | | |
|--|-----------------|---------|----------------|----|------------|-------------|
| MAGDA PRZYBYSZ MARTIM | DGV-7028 | M.TRANS | 709.18.2919274 | 1 | 07/11/2018 | 117080/2019 |
| MAGDALENA MALDONADO | 028.007.037.000 | IPU | 101.18.0168460 | 11 | 12/11/2018 | 084949/2019 |
| MAGDALIA DA SILVA MIRANDA | 510.106.032.066 | IPU | 101.18.0199606 | 11 | 16/11/2018 | 086992/2019 |
| MAGDALIA PEREIRA DE SOUSA | EEW-2950 | M.TRANS | 709.18.2886562 | 1 | 05/11/2018 | 102316/2019 |
| MAGEL S DE L E PORTARIA EIRELI EPP | GHG-5931 | M.TRANS | 709.18.2944846 | 1 | 28/11/2018 | 128868/2019 |
| MAGELSON VERAS DE LIMA | JE4-6964 | M.TRANS | 709.18.2946161 | 1 | 28/11/2018 | 129487/2019 |
| MAGIA IMPRESSAO DIGITAL LTDA ME | ANM-4204 | M.TRANS | 709.18.2895538 | 1 | 05/11/2018 | 106517/2019 |
| MAGIKA COM. DE PECAS E MANUT. DE COMPUT. LTDA-ME | 145.977 | ISS | 291.18.1303072 | 1 | 15/02/2014 | 093825/2019 |
| MAGIKA COM. DE PECAS E MANUT. DE COMPUT. LTDA-ME | 145.977 | ISS | 292.18.1303070 | 1 | 15/02/2014 | 094167/2019 |
| MAGMAR - HOLDING E PARTICIPACOES - EIRELLI | 001.018.116.000 | IPU | 101.18.0002471 | 11 | 16/11/2018 | 076322/2019 |
| MAGMAR HOLDING E PARTICIPACOES EIRELI | EWL-2831 | M.TRANS | 709.18.2930812 | 1 | 19/11/2018 | 122766/2019 |
| MAGNA ANDREA ANACLETO DOS SANTOS | FTU-8129 | M.TRANS | 709.18.2938633 | 1 | 28/11/2018 | 126254/2019 |
| MAGNA ELOISA P DA SILVA | DIE-0864 | M.TRANS | 709.18.2936554 | 1 | 21/11/2018 | 125507/2019 |
| MAGNER ALANDEY DANTAS DA SILVA | NQM-5829 | M.TRANS | 709.18.2873210 | 1 | 05/11/2018 | 096854/2019 |
| MAGNO ANTONIO GADEA REGO | CLN-7478 | M.TRANS | 709.18.2873333 | 1 | 05/11/2018 | 096899/2019 |
| MAGNO CARVALHO DA SILVA | FMP-0722 | M.TRANS | 709.18.2911537 | 1 | 07/11/2018 | 113904/2019 |
| MAGNO GERALDO DOS SANTOS | CRK-9115 | M.TRANS | 709.18.2908712 | 1 | 05/11/2018 | 112772/2019 |
| MAGNO NASCIMENTO MAIA | HJN-7126 | M.TRANS | 709.18.2878705 | 1 | 05/11/2018 | 099110/2019 |
| MAGNOLIA MARIA CASTRO VANTINI | DRA-2126 | M.TRANS | 709.18.2882528 | 1 | 05/11/2018 | 100682/2019 |
| MAGNOLIA MARIA CASTRO VANTINI | DRA-2126 | M.TRANS | 709.18.2889253 | 1 | 05/11/2018 | 103459/2019 |
| MAGNOLIA MARIA CASTRO VANTINI | DRA-2126 | M.TRANS | 709.18.2906280 | 1 | 05/11/2018 | 111594/2019 |
| MAHARA DA SILVA PAVANI | FAQ-3786 | M.TRANS | 709.18.2878899 | 1 | 05/11/2018 | 099195/2019 |
| MAHMOUD ALI HINDI COMERCIO DE MOVEIS EPP | DSX-1042 | M.TRANS | 709.18.2942651 | 1 | 28/11/2018 | 127999/2019 |
| MAHMOUD ALI HINDI COMERCIO DE MOVEIS EPP | DSX-1042 | M.TRANS | 709.18.2944761 | 1 | 28/11/2018 | 128831/2019 |
| MAHMOUD ALI HINDI COMERCIO DE MOVEIS EPP | DSX-1042 | M.TRANS | 709.18.2944811 | 1 | 28/11/2018 | 128850/2019 |
| MAICHEL WILI OHSE | CIT-6880 | M.TRANS | 709.18.2883379 | 1 | 05/11/2018 | 101024/2019 |
| MAICHEL WILI OHSE | CIT-6880 | M.TRANS | 709.18.2890330 | 1 | 05/11/2018 | 103960/2019 |
| MAICON ALMEIDA TAVARES | CCR-4403 | M.TRANS | 709.18.2918081 | 1 | 07/11/2018 | 116518/2019 |
| MAICON APARECIDO CASTADELLI | CVY-8626 | M.TRANS | 709.18.2945399 | 1 | 28/11/2018 | 129144/2019 |
| MAICON DA SILVA | PVY-4738 | M.TRANS | 709.18.2880139 | 1 | 05/11/2018 | 099676/2019 |
| MAICON DE CARVALHO ARAUJO | KZL-2629 | M.TRANS | 709.18.2881274 | 1 | 05/11/2018 | 100151/2019 |
| MAICON DE SOUSA ROSA | DMZ-0706 | M.TRANS | 709.18.2898669 | 1 | 05/11/2018 | 108063/2019 |
| MAICON DE SOUSA ROSA | DMZ-0706 | M.TRANS | 709.18.2899018 | 1 | 05/11/2018 | 108266/2019 |
| MAICON DOUGLAS CAMPOS XAVIER PEDROSA | CHO-6756 | M.TRANS | 709.18.2881472 | 1 | 05/11/2018 | 100230/2019 |
| MAICON KAZUO OBARA STEFANIN FEIRANTE-ME | 182.237 | TX/PPUB | 708.18.2787124 | 3 | 05/11/2018 | 096004/2019 |
| MAICON MIRANDA NASCIMENTO | PUM-1467 | M.TRANS | 709.18.2934272 | 1 | 19/11/2018 | 124539/2019 |
| MAICON PERISON GOMES DE ARAUJO | BVN-9005 | M.TRANS | 709.18.2883191 | 1 | 05/11/2018 | 100954/2019 |
| MAICON ROBERTO ROCHA | FRJ-1682 | M.TRANS | 709.18.2910419 | 1 | 07/11/2018 | 113500/2019 |
| MAICON ROSA REZENDE | FSE-8825 | M.TRANS | 709.18.2881191 | 1 | 05/11/2018 | 100114/2019 |
| MAICON SANTOS OLIVEIRA | FUE-2008 | M.TRANS | 709.18.2888867 | 1 | 05/11/2018 | 103307/2019 |
| MAICON SOARES PINHEIRO | 534.107.069.000 | CIP | 105.18.0250138 | 11 | 26/11/2018 | 093286/2019 |
| MAICON VICENTE | 031.038.058.109 | IPU | 101.18.0181083 | 11 | 19/11/2018 | 085641/2019 |
| MAIKON SANTANA VASCONCELOS | DDW-0204 | M.TRANS | 709.18.2920823 | 1 | 19/11/2018 | 117484/2019 |
| MAILSON BATISTA DO NASCIMENTO | DMS-3996 | M.TRANS | 709.18.2886619 | 1 | 05/11/2018 | 102333/2019 |
| MAILSON BATISTA DO NASCIMENTO | DMS-3996 | M.TRANS | 709.18.2910536 | 1 | 07/11/2018 | 113555/2019 |
| MAILSON MARICELIO DA SILVA | HDK-3153 | M.TRANS | 709.18.2893772 | 1 | 05/11/2018 | 105560/2019 |
| MAIRA ALENCAR DA SILVA MENDES | DMT-0435 | M.TRANS | 709.18.2886881 | 1 | 05/11/2018 | 102443/2019 |
| MAIRA DE REZENDE LOUREIRO | 015.087.069.133 | IPU | 101.18.0110403 | 11 | 12/11/2018 | 081432/2019 |
| MAIRA FERREIRA SUARDI | GHD-6286 | M.TRANS | 709.18.2907169 | 1 | 05/11/2018 | 112038/2019 |
| MAIRA LUCIA GAINO PEREIRA | 023.051.081.027 | IPU | 101.18.0145397 | 11 | 12/11/2018 | 083570/2019 |
| MAIRA NERI DE BRITO | 002.053.007.086 | IPU | 101.18.0019482 | 11 | 15/11/2018 | 076902/2019 |
| MAIRA PRADO DE OLIVEIRA LOPES | FUY-6345 | M.TRANS | 709.18.2879694 | 1 | 05/11/2018 | 099513/2019 |
| MAIRA PRADO DE OLIVEIRA LOPES | FUY-6345 | M.TRANS | 709.18.2887253 | 1 | 05/11/2018 | 102596/2019 |
| MAIRON MARTINS MAGNANI | 027.095.026.000 | IPU | 101.18.0166286 | 11 | 15/11/2018 | 084820/2019 |
| MAIS BIJOUX E ESTETICA LTDA - ME | 241.469 | MULTA | 704.18.2869597 | 1 | 13/11/2018 | 095415/2019 |
| MAIS DISTRIBUIDORA DE VEICULOS SA | GBI-1903 | M.TRANS | 709.18.2876142 | 1 | 05/11/2018 | 098071/2019 |
| MAIS DISTRIBUIDORA DE VEICULOS SA | FSJ-5496 | M.TRANS | 709.18.2883382 | 1 | 05/11/2018 | 101026/2019 |
| MAIS PROGRESSO CONSTRUTORA LTDA | CNE-8572 | M.TRANS | 709.18.2930980 | 1 | 19/11/2018 | 122853/2019 |
| MAIS PROMOCIONAL SERVICO ADMINISTRATIVO LTDA | 266.186 | TFFP/FX | 406.18.2868738 | 2 | 29/11/2018 | 095034/2019 |
| MAISA DA SILVA BARBOSA | EFY-9508 | M.TRANS | 709.18.2919751 | 1 | 07/11/2018 | 117271/2019 |
| MAISA SANTOS BEVIDAS | 033.124.052.114 | IPU | 101.18.0196624 | 11 | 18/11/2018 | 086741/2019 |
| MAISQBOM COMERCIO DE AGUA LTDA ME | ESN-4997 | M.TRANS | 709.18.2897334 | 1 | 05/11/2018 | 107237/2019 |
| MAKELAB CONSULTORIA EIRELI | 262.104 | ISS | 291.18.2545814 | 1 | 15/11/2018 | 093902/2019 |
| MAKELAB CONSULTORIA EIRELI | 262.104 | ISS | 292.18.2545803 | 1 | 15/11/2018 | 094379/2019 |
| MAKELAB CONSULTORIA EIRELLI | GHH-9689 | M.TRANS | 709.18.2896952 | 1 | 05/11/2018 | 107104/2019 |
| MAKELAB CONSULTORIA EIRELLI | GHH-9689 | M.TRANS | 709.18.2915627 | 1 | 07/11/2018 | 115430/2019 |
| MAKELAB CONSULTORIA EIRELLI | GHH-9689 | M.TRANS | 709.18.2915633 | 1 | 07/11/2018 | 115432/2019 |
| MAKI COMERCIO DE ALIMENTOS EIRELI | 266.915 | TFFP/FX | 406.18.2920457 | 1 | 20/11/2018 | 095100/2019 |
| MAKSUEL SANTOS OLIVEIRA CESAR | EIH-4947 | M.TRANS | 709.18.2926327 | 1 | 19/11/2018 | 120380/2019 |
| MALAN PEDRO ARCELINO | 532.315.058.000 | IPU | 101.18.0227031 | 11 | 15/11/2018 | 089592/2019 |
| MALAN PEDRO MARCELINO | 530.101.014.000 | CIP | 105.18.0248878 | 11 | 26/11/2018 | 092787/2019 |
| MALLER DIAS CEJUDO | 024.012.068.021 | IPU | 101.18.0147156 | 11 | 17/11/2018 | 083663/2019 |
| MALTIDE SOENGAS CAMPELO FAE | FLL-9256 | M.TRANS | 709.18.2930656 | 1 | 19/11/2018 | 122671/2019 |
| MALVINA PUGLIESE | 001.089.024.000 | IPU | 101.18.0013467 | 11 | 16/11/2018 | 076679/2019 |
| MAMEDE FUMEIRO JUNIOR | 004.067.012.008 | IPU | 101.18.0043282 | 11 | 17/11/2018 | 078350/2019 |
| MAMEDE RASOUL SALEM | 002.030.062.000 | IPU | 101.18.0017927 | 11 | 15/11/2018 | 076836/2019 |
| MAMELE ADMINISTRACAO DE IMOVEIS S/C LTDA | 001.019.041.000 | IPU | 101.18.0002546 | 11 | 16/11/2018 | 076326/2019 |
| MAMELE ADMINISTRACAO DE IMOVEIS S/C LTDA | 005.059.002.015 | IPU | 101.18.0049672 | 11 | 12/11/2018 | 078638/2019 |
| MAMELE ADMINISTRACAO DE IMOVEIS S/C LTDA | 015.031.005.000 | IPU | 101.18.0108034 | 11 | 12/11/2018 | 081301/2019 |
| MAMELE ADMINISTRACAO DE IMOVEIS S/C LTDA | 521.400.033.260 | IPU | 101.18.0210617 | 11 | 15/11/2018 | 087939/2019 |
| MAMELE ADMINISTRACAO DE IMOVEIS S/C LTDA | 521.400.033.261 | IPU | 101.18.0210618 | 11 | 15/11/2018 | 087940/2019 |
| MAMORU OTA | DSW-0784 | M.TRANS | 709.18.2882080 | 1 | 05/11/2018 | 100491/2019 |
| MAMUTH TRANSPORTE DE MAQUINAS LTDA | FFT-3619 | M.TRANS | 709.18.2916432 | 1 | 07/11/2018 | 115792/2019 |
| MAN LATIM AMERICA IND COM DE VEICULOS LT | LUF-4193 | M.TRANS | 709.18.2918562 | 1 | 07/11/2018 | 116751/2019 |
| MANANCIAL COM E SERV DE EQUIP P CLIMATIZACAO | CCO-2515 | M.TRANS | 709.18.2936441 | 1 | 21/11/2018 | 125439/2019 |
| MANCHESTER EDICOES CULTURAI LTDA EPP | ETV-3106 | M.TRANS | 709.18.2913346 | 1 | 07/11/2018 | 114710/2019 |
| MANCLAU COMERCIO DE MATERIAL ELETRICO LTDA ME | EDB-1431 | M.TRANS | 709.18.2942028 | 1 | 28/11/2018 | 127812/2019 |
| MANFRIM LOGISTICA LTDA | FQI-1786 | M.TRANS | 709.18.2927037 | 1 | 19/11/2018 | 120703/2019 |
| MANGA EXPRESS LTDA ME | FSH-6820 | M.TRANS | 709.18.2895217 | 1 | 05/11/2018 | 106338/2019 |
| MANGA EXPRESS LTDA ME | FSH-6820 | M.TRANS | 709.18.2926046 | 1 | 19/11/2018 | 120212/2019 |
| MANGRIFE SERVICOS E COMERCIO E MATERIAS DE SE | DNT-3302 | M.TRANS | 709.18.2944575 | 1 | 28/11/2018 | 128773/2019 |
| MANOEL ABILIO DE MORAES | EIH-8603 | M.TRANS | 709.18.2931991 | 1 | 19/11/2018 | 123447/2019 |

| | | | | | | |
|--|-----------------|---------|----------------|----|------------|-------------|
| MANOEL ADERALDO MEDINA | GJL-2790 | M.TRANS | 709.18.2903198 | 1 | 05/11/2018 | 110288/2019 |
| MANOEL ALBERTO NUNES BEZERRA | 002.073.026.592 | IPU | 101.18.0022394 | 11 | 15/11/2018 | 077065/2019 |
| MANOEL ALBERTO NUNES BEZERRA | 006.004.059.840 | IPU | 101.18.0052560 | 11 | 16/11/2018 | 078917/2019 |
| MANOEL ALBERTO NUNES BEZERRA | 024.019.131.173 | IPU | 101.18.0148613 | 11 | 17/11/2018 | 083776/2019 |
| MANOEL ALMEIDA DA SILVA | 532.113.018.000 | IPU | 101.18.2815441 | 3 | 18/11/2018 | 091498/2019 |
| MANOEL ALVES | 021.046.015.000 | IPU | 101.18.0140177 | 11 | 18/11/2018 | 083247/2019 |
| MANOEL ALVES FORNEIRO - ESPOLIO | 018.052.035.000 | IPU | 101.18.0123927 | 11 | 19/11/2018 | 082222/2019 |
| MANOEL ALVES NETO | FVZ-2435 | M.TRANS | 709.18.2908674 | 1 | 05/11/2018 | 112756/2019 |
| MANOEL ALVES SAMPAIO | 030.008.023.000 | IPU | 101.18.0174628 | 11 | 18/11/2018 | 085263/2019 |
| MANOEL ALVES SOBRINHO | EKP-0548 | M.TRANS | 709.18.2934067 | 1 | 19/11/2018 | 124445/2019 |
| MANOEL AMBROSIO DE SOUZA | 015.023.071.000 | IPU | 101.18.0106743 | 11 | 12/11/2018 | 081176/2019 |
| MANOEL ANTONIO DE OLIVEIRA FILHO | DBK-4915 | M.TRANS | 709.18.2930290 | 1 | 19/11/2018 | 122419/2019 |
| MANOEL ANTONIO DOS SANTOS MENEZES | CIB-5437 | M.TRANS | 709.18.2902638 | 1 | 05/11/2018 | 110012/2019 |
| MANOEL ANTONIO PORTELA GONCALVES | 003.036.052.019 | IPU | 101.18.0027239 | 11 | 19/11/2018 | 077283/2019 |
| MANOEL ANTONIO SALAZAR FERREIRA | DOT-5248 | M.TRANS | 709.18.2879767 | 1 | 05/11/2018 | 099541/2019 |
| MANOEL ANTONIO TOLEDO PIRES | 524.029.004.000 | CIP | 105.18.0248636 | 11 | 26/11/2018 | 092717/2019 |
| MANOEL APARECIDO BISPO MEIRA | 532.321.034.000 | IPU | 101.18.0227264 | 11 | 15/11/2018 | 089633/2019 |
| MANOEL APARECIDO INACIO | 524.226.018.000 | CIP | 105.18.0248818 | 11 | 26/11/2018 | 092773/2019 |
| MANOEL APARECIDO SERAFIM DA SILVA | DJH-5589 | M.TRANS | 709.18.2911559 | 1 | 07/11/2018 | 113918/2019 |
| MANOEL ARAUJO | 030.123.019.000 | IPU | 101.18.0178007 | 11 | 18/11/2018 | 085476/2019 |
| MANOEL ARAUJO DA SILVA-ESPOLIO | 532.009.054.000 | IPU | 101.17.2999168 | 11 | 09/11/2018 | 076217/2019 |
| MANOEL ARAUJO DA SILVA-ESPOLIO | 532.009.054.000 | ESPOLIO | 101.17.2999169 | 11 | 09/11/2018 | 076218/2019 |
| MANOEL ARAUJO DA SILVA-ESPOLIO | 532.009.054.000 | IPU | 101.18.0220759 | 11 | 15/11/2018 | 088996/2019 |
| MANOEL ARAUJO LIMA | DXQ-8357 | M.TRANS | 709.18.2871621 | 1 | 05/11/2018 | 096171/2019 |
| MANOEL AUGUSTO DA SILVA MOREIRA | 010.005.065.000 | IPU | 101.18.0080978 | 11 | 17/11/2018 | 080067/2019 |
| MANOEL BARBOSA | 006.046.044.000 | IPU | 101.18.0059162 | 11 | 16/11/2018 | 079209/2019 |
| MANOEL BASTOS DE OLIVEIRA | 532.304.012.000 | IPU | 101.18.0226570 | 11 | 15/11/2018 | 089528/2019 |
| MANOEL BATISTA | 021.034.003.000 | IPU | 101.18.0139356 | 11 | 18/11/2018 | 083194/2019 |
| MANOEL BELARMINO DE SOUZA | 521.045.005.000 | IPU | 101.18.0209538 | 11 | 22/11/2018 | 087825/2019 |
| MANOEL BELARMINO DE SOUZA | 521.045.005.000 | IPU | 101.18.2678271 | 6 | 19/11/2018 | 091348/2019 |
| MANOEL BESERRA DOS SANTOS | BVP-4133 | M.TRANS | 709.18.2909031 | 1 | 05/11/2018 | 112916/2019 |
| MANOEL BEZERRA DO NASCIMENTO | GTC-3318 | M.TRANS | 709.18.2891945 | 1 | 05/11/2018 | 104634/2019 |
| MANOEL BEZERRA DO NASCIMENTO | GTC-3318 | M.TRANS | 709.18.2899540 | 1 | 05/11/2018 | 108577/2019 |
| MANOEL BEZERRA DO NASCIMENTO | GTC-3318 | M.TRANS | 709.18.2907306 | 1 | 05/11/2018 | 112104/2019 |
| MANOEL BISPO DOS SANTOS | CLW-7197 | M.TRANS | 709.18.2934933 | 1 | 19/11/2018 | 124874/2019 |
| MANOEL BLANCO SALAS | 007.066.021.000 | IPU | 101.18.0068350 | 11 | 12/11/2018 | 079633/2019 |
| MANOEL BRASIL DE ALMEIDA | 524.121.046.000 | IPU | 101.18.0216835 | 11 | 17/11/2018 | 088536/2019 |
| MANOEL BRITO ERNESTO | 534.109.102.000 | IPU | 101.18.0235444 | 11 | 18/11/2018 | 090505/2019 |
| MANOEL CANUTO DE ARAUJO | 532.309.016.000 | IPU | 101.18.0226707 | 11 | 15/11/2018 | 089548/2019 |
| MANOEL CARLOS DE FREITAS | 029.005.021.007 | IPU | 101.18.0169009 | 11 | 16/11/2018 | 084975/2019 |
| MANOEL CARLOS DOS SANTOS | 620.009.014.000 | IPU | 101.18.0239130 | 11 | 16/11/2018 | 090967/2019 |
| MANOEL CARLOS HIDALGO | 028.006.009.000 | IPU | 101.18.0168399 | 11 | 12/11/2018 | 084945/2019 |
| MANOEL CARLOS HIDALGO | 028.007.011.000 | IPU | 101.18.0168435 | 11 | 12/11/2018 | 084948/2019 |
| MANOEL CARLOS JURADO | 030.146.019.000 | IPU | 101.18.0178723 | 11 | 01/11/2018 | 085510/2019 |
| MANOEL CARLOS PIMENTEL DA SILVA | 523.301.018.000 | CIP | 105.18.0248506 | 11 | 26/11/2018 | 092674/2019 |
| MANOEL CARLOS SOARES | GEH-6101 | M.TRANS | 709.18.2928951 | 1 | 19/11/2018 | 121603/2019 |
| MANOEL CARNEIRO DA ROCHA | ENM-8660 | M.TRANS | 709.18.2910435 | 1 | 07/11/2018 | 113503/2019 |
| MANOEL CARNEIRO DE MOURA | 003.065.036.000 | IPU | 101.18.0032337 | 11 | 19/11/2018 | 077733/2019 |
| MANOEL CARNEIRO DE MOURA | BZC-9435 | M.TRANS | 709.18.2918250 | 1 | 07/11/2018 | 116614/2019 |
| MANOEL CICERO DA SILVA NETO | EZH-2281 | M.TRANS | 709.18.2893813 | 1 | 05/11/2018 | 105581/2019 |
| MANOEL COSMO DA SILVA | EBB-0618 | M.TRANS | 709.18.2937128 | 1 | 21/11/2018 | 125813/2019 |
| MANOEL COSTA DE ALMEIDA | CXY-9673 | M.TRANS | 709.18.2930226 | 1 | 19/11/2018 | 122368/2019 |
| MANOEL CRUZ RODRIGUES FILHO | 003.006.026.000 | IPU | 101.18.0025600 | 11 | 19/11/2018 | 077201/2019 |
| MANOEL DA CONCEICAO SOUZA | FBZ-9893 | M.TRANS | 709.18.2893017 | 1 | 05/11/2018 | 105162/2019 |
| MANOEL DA CONCEICAO SOUZA | FBZ-9893 | M.TRANS | 709.18.2911833 | 1 | 07/11/2018 | 114020/2019 |
| MANOEL DA COSTA | COJ-0136 | M.TRANS | 709.18.2929167 | 1 | 19/11/2018 | 121706/2019 |
| MANOEL DA SILVA | 533.110.033.000 | IPU | 101.18.0229826 | 11 | 18/11/2018 | 089939/2019 |
| MANOEL DA SILVA ARAGAO | 522.010.010.000 | IPU | 101.18.0213174 | 11 | 12/11/2018 | 088147/2019 |
| MANOEL DA SILVA GOMES | DOG-1012 | M.TRANS | 709.18.2893801 | 1 | 05/11/2018 | 105575/2019 |
| MANOEL DA SILVA GOMES | DOG-1012 | M.TRANS | 709.18.2902242 | 1 | 05/11/2018 | 109826/2019 |
| MANOEL DA SILVA GOMES | DOG-1012 | M.TRANS | 709.18.2902255 | 1 | 05/11/2018 | 109834/2019 |
| MANOEL DA SILVA LACERDA | 524.415.022.000 | IPU | 101.18.0217867 | 11 | 17/11/2018 | 088669/2019 |
| MANOEL DA SILVA RODRIGUES | FHF-1728 | M.TRANS | 709.18.2875126 | 1 | 05/11/2018 | 097675/2019 |
| MANOEL DA SILVA SOUZA NETO | FFM-4466 | M.TRANS | 709.18.2932731 | 1 | 19/11/2018 | 123831/2019 |
| MANOEL DE BARROS SILVA - ESPOLIO | 028.010.008.000 | IPU | 101.18.0168551 | 11 | 12/11/2018 | 084954/2019 |
| MANOEL DE CASTRO JANUARIO | DVH-2483 | M.TRANS | 709.18.2906040 | 1 | 05/11/2018 | 111486/2019 |
| MANOEL DE OLIVEIRA SOUSA | 002.012.109.000 | IPU | 101.18.0016217 | 11 | 15/11/2018 | 076784/2019 |
| MANOEL DE SOUSA BEZERRA | GCK-5269 | M.TRANS | 709.18.2934918 | 1 | 19/11/2018 | 124864/2019 |
| MANOEL DO CARMO BRAVO | 015.093.074.000 | IPU | 101.18.0111243 | 11 | 12/11/2018 | 081483/2019 |
| MANOEL DO NASCIMENTO | EBD-2516 | M.TRANS | 709.18.2912154 | 1 | 07/11/2018 | 114169/2019 |
| MANOEL DOMINGOS GUIMARAES | 510.115.005.000 | IPU | 101.18.0199981 | 11 | 16/11/2018 | 087033/2019 |
| MANOEL DOS SANTOS QUIALHEIRO - ESPOLIO | 410.032.017.000 | IPU | 101.18.0198102 | 11 | 12/11/2018 | 086871/2019 |
| MANOEL DUARTE NETO | 006.061.038.000 | IPU | 101.18.0060355 | 11 | 16/11/2018 | 079279/2019 |
| MANOEL EDMAR DANTAS | 031.061.038.000 | IPU | 101.18.0182012 | 11 | 19/11/2018 | 085710/2019 |
| MANOEL F DA SILVA NETO | EYP-5042 | M.TRANS | 709.18.2921830 | 1 | 19/11/2018 | 117901/2019 |
| MANOEL FARIA DE OLIVEIRA | 006.023.019.000 | IPU | 101.18.0055063 | 11 | 16/11/2018 | 079065/2019 |
| MANOEL FELIX DA SILVA | 533.231.001.000 | IPU | 101.18.0231834 | 11 | 18/11/2018 | 090111/2019 |
| MANOEL FERNANDES BATISTA | EJO-8373 | M.TRANS | 709.18.2892784 | 1 | 05/11/2018 | 105048/2019 |
| MANOEL FERNANDES DA SILVA | DYF-2612 | M.TRANS | 709.18.2910630 | 1 | 07/11/2018 | 113594/2019 |
| MANOEL FERNANDES ROCHA | 533.231.036.000 | CIP | 105.18.0249981 | 11 | 26/11/2018 | 093233/2019 |
| MANOEL FERNANDO BONFIM DE OLIVEIRA | EMC-7460 | M.TRANS | 709.18.2922742 | 1 | 19/11/2018 | 118342/2019 |
| MANOEL FERNANDO FERREIRA SOBRAL | ETD-1397 | M.TRANS | 709.18.2873325 | 1 | 05/11/2018 | 096896/2019 |
| MANOEL FERNANDO MAIA DE ARAUJO | 021.007.088.199 | IPU | 101.18.0137939 | 11 | 18/11/2018 | 083122/2019 |
| MANOEL FERREIRA DE BRITO | | P.PUBL | 707.18.0244409 | 11 | 28/11/2018 | 095733/2019 |
| MANOEL FERREIRA DOS SANTOS | DIC-9153 | M.TRANS | 709.18.2938934 | 1 | 28/11/2018 | 126401/2019 |
| MANOEL FERREIRA MATEUS | 227.356 | TX/PPUB | 708.18.2617923 | 4 | 01/11/2018 | 095906/2019 |
| MANOEL FLORIANO FERREIRA NEVES - ESPOLIO | 007.059.013.000 | IPU | 101.18.0065629 | 11 | 12/11/2018 | 079579/2019 |
| MANOEL FRANCELINO DA SILVA | 030.036.048.000 | IPU | 101.18.0175645 | 11 | 18/11/2018 | 085318/2019 |
| MANOEL FRANCISCO DO RIO | 510.110.027.000 | IPU | 101.18.0199778 | 11 | 22/11/2018 | 087014/2019 |
| MANOEL FRANCISCO DOS SANTOS | 030.018.027.067 | IPU | 101.18.0175100 | 11 | 18/11/2018 | 085285/2019 |
| MANOEL FRANCISCO DOS SANTOS | HSY-0701 | M.TRANS | 709.18.2928017 | 1 | 19/11/2018 | 121166/2019 |
| MANOEL FRANCISCO DOS SANTOS | HLH-7752 | M.TRANS | 709.18.2932629 | 1 | 19/11/2018 | 123791/2019 |

| | | | | | | |
|--------------------------------------|-----------------|---------|----------------|----|------------|-------------|
| MANOEL FRUCTUOSO DE SOUZA | 021.068.006.000 | IPU | 101.18.0141200 | 11 | 18/11/2018 | 083314/2019 |
| MANOEL GABRIEL DA SILVA | FAB-8188 | M.TRANS | 709.18.2901906 | 1 | 05/11/2018 | 109685/2019 |
| MANOEL GARCIA DUARTE | 030.011.036.000 | IPU | 101.18.0174711 | 11 | 18/11/2018 | 085266/2019 |
| MANOEL GARCIA FILHO | DHQ-6295 | M.TRANS | 709.18.2909056 | 1 | 05/11/2018 | 112934/2019 |
| MANOEL GOMES DE ALMEIDA - ESPOLIO | 021.054.019.000 | IPU | 101.18.0140739 | 11 | 18/11/2018 | 083283/2019 |
| MANOEL GOMES TEIXEIRA | 009.002.023.000 | IPU | 101.18.0077276 | 11 | 17/11/2018 | 079898/2019 |
| MANOEL GONCALVES BISPO | 026.042.033.000 | IPU | 101.18.0160757 | 11 | 12/11/2018 | 084443/2019 |
| MANOEL GOUVEIA SILVA NETO | | PP/FUNE | 702.18.4000443 | 10 | 22/11/2018 | 095166/2019 |
| MANOEL HENRIQUE DAS NEVES | 032.034.012.000 | IPU | 101.18.0187151 | 11 | 19/11/2018 | 086058/2019 |
| MANOEL HENRIQUE DOS SANTOS - ESPOLIO | 003.092.011.000 | IPU | 101.18.0033115 | 11 | 19/11/2018 | 077773/2019 |
| MANOEL INACIO DA SILVA | DIC-5956 | M.TRANS | 709.18.2930191 | 1 | 19/11/2018 | 122339/2019 |
| MANOEL IVAN DE ANDRADE | FGJ-9976 | M.TRANS | 709.18.2905148 | 1 | 05/11/2018 | 111135/2019 |
| MANOEL JOAO DA SILVA | DJF-4698 | M.TRANS | 709.18.2873024 | 1 | 05/11/2018 | 096769/2019 |
| MANOEL JOAQUIM BEZERRA | 030.052.056.000 | IPU | 101.18.0176214 | 11 | 18/11/2018 | 085350/2019 |
| MANOEL JOAQUIM DA CONCEICAO | ODI-1148 | M.TRANS | 709.18.2877142 | 1 | 05/11/2018 | 098451/2019 |
| MANOEL JORGE DOS SANTOS JUNIOR | DBQ-5936 | M.TRANS | 709.18.2878862 | 1 | 05/11/2018 | 099181/2019 |
| MANOEL JOSE ALVES | 534.118.047.000 | IPU | 101.18.0235683 | 11 | 18/11/2018 | 090536/2019 |
| MANOEL JOSE DA SILVA | 020.015.004.000 | IPU | 101.18.0131127 | 11 | 17/11/2018 | 082671/2019 |
| MANOEL JOSE DA SILVA | 020.027.038.000 | IPU | 101.18.0131647 | 11 | 17/11/2018 | 082709/2019 |
| MANOEL JOSE DA SILVA | 032.040.038.000 | IPU | 101.18.0187325 | 11 | 19/11/2018 | 086070/2019 |
| MANOEL JOSE DE LIMA | 024.056.009.000 | IPU | 101.18.0150929 | 11 | 17/11/2018 | 083951/2019 |
| MANOEL JOSE DE SANTANA | 019.023.028.000 | IPU | 101.18.0128007 | 11 | 18/11/2018 | 082440/2019 |
| MANOEL JOSE DOS SANTOS | 402.021.021.000 | IPU | 101.18.0197447 | 11 | 17/11/2018 | 086813/2019 |
| MANOEL JOSE DOS SANTOS | 410.028.001.000 | IPU | 101.18.0198033 | 11 | 12/11/2018 | 086862/2019 |
| MANOEL JOSE DOS SANTOS | 620.006.022.003 | IPU | 101.18.0239025 | 11 | 16/11/2018 | 090954/2019 |
| MANOEL JOSE DOS SANTOS | 620.006.022.005 | IPU | 101.18.0239027 | 11 | 16/11/2018 | 090955/2019 |
| MANOEL JOSE DOS SANTOS | 620.006.040.000 | IPU | 101.18.0239042 | 11 | 16/11/2018 | 090956/2019 |
| MANOEL JOSE DOS SANTOS | 026.104.066.000 | IPU | 101.18.2722312 | 5 | 18/11/2018 | 091410/2019 |
| MANOEL JOSE DOS SANTOS | 620.102.098.000 | CIP | 105.18.0251051 | 11 | 26/11/2018 | 093720/2019 |
| MANOEL JOSE DOS SANTOS | 620.124.015.000 | CIP | 105.18.0251116 | 11 | 26/11/2018 | 093725/2019 |
| MANOEL JOSE NICOLAU | FCG-5481 | M.TRANS | 709.18.2927795 | 1 | 19/11/2018 | 121056/2019 |
| MANOEL JOSE PENHA | FNR-9954 | M.TRANS | 709.18.2934366 | 1 | 19/11/2018 | 124580/2019 |
| MANOEL JOSE PEREIRA | JVM-8831 | M.TRANS | 709.18.2937145 | 1 | 21/11/2018 | 125827/2019 |
| MANOEL JOSENY DOS SANTOS | ELL-6473 | M.TRANS | 709.18.2939794 | 1 | 28/11/2018 | 126822/2019 |
| MANOEL JULIAO TEIXEIRA NETO | 033.101.016.000 | IPU | 101.18.0195209 | 11 | 18/11/2018 | 086599/2019 |
| MANOEL JUSTINO DE ASSIS | CAG-5647 | M.TRANS | 709.18.2911987 | 1 | 07/11/2018 | 114092/2019 |
| MANOEL JUSTINO DE ASSIS | CAG-5647 | M.TRANS | 709.18.2918840 | 1 | 07/11/2018 | 116888/2019 |
| MANOEL LEAO DE ALMEIDA | 530.305.020.000 | IPU | 101.18.0220162 | 11 | 12/11/2018 | 088958/2019 |
| MANOEL LOPES GIL | 006.063.127.000 | IPU | 101.18.0060541 | 11 | 16/11/2018 | 079301/2019 |
| MANOEL LUIS DA COSTA NASCIMENTO | DMW-8770 | M.TRANS | 709.18.2930558 | 1 | 19/11/2018 | 122615/2019 |
| MANOEL LUIZ DA SILVA | DZD-0224 | M.TRANS | 709.18.2873351 | 1 | 05/11/2018 | 096908/2019 |
| MANOEL MAGALHAES SOBRINHO | 031.082.014.000 | IPU | 101.18.0182741 | 11 | 19/11/2018 | 085759/2019 |
| MANOEL MARCOS TIBURCIO | 011.040.001.000 | IPU | 101.18.0091366 | 11 | 15/11/2018 | 080493/2019 |
| MANOEL MARIO LUIZ | 009.016.016.002 | IPU | 101.18.0077746 | 11 | 17/11/2018 | 079925/2019 |
| MANOEL MAROSTECAN PERES | FNR-8402 | M.TRANS | 709.18.2877369 | 1 | 05/11/2018 | 098530/2019 |
| MANOEL MARTINS DA LUZ | ECL-4792 | M.TRANS | 709.18.2918826 | 1 | 07/11/2018 | 116880/2019 |
| MANOEL MATOS DA SILVA | BUX-6118 | M.TRANS | 709.18.2932441 | 1 | 19/11/2018 | 123696/2019 |
| MANOEL MEDEIROS | 410.024.034.000 | IPU | 101.18.0197887 | 11 | 12/11/2018 | 086853/2019 |
| MANOEL MENDES CAVALCANTE | BVY-7126 | M.TRANS | 709.18.2904119 | 1 | 05/11/2018 | 110694/2019 |
| MANOEL MESSIAS DA CONCEICAO | 532.115.028.000 | GAM | 802.18.4031113 | 1 | 28/11/2018 | 129954/2019 |
| MANOEL MESSIAS DE ALMEIDA | DUH-1584 | M.TRANS | 709.18.2917646 | 1 | 07/11/2018 | 116319/2019 |
| MANOEL MESSIAS DE ARAUJO PENHA | 534.110.015.000 | IPU | 101.18.0235460 | 11 | 18/11/2018 | 090508/2019 |
| MANOEL MESSIAS DOS SANTOS | PVY-1954 | M.TRANS | 709.18.2945529 | 1 | 28/11/2018 | 129223/2019 |
| MANOEL MESSIAS DUARTE | FVH-7849 | M.TRANS | 709.18.2927117 | 1 | 19/11/2018 | 120744/2019 |
| MANOEL MESSIAS FARIAS DOS SANTOS | CHS-3890 | M.TRANS | 709.18.2902448 | 1 | 05/11/2018 | 109931/2019 |
| MANOEL MESSIAS GOMES | EFM-4005 | M.TRANS | 709.18.2883073 | 1 | 05/11/2018 | 100906/2019 |
| MANOEL MESSIAS JESUS SILVA | 620.504.035.000 | CIP | 105.18.0251202 | 11 | 26/11/2018 | 093745/2019 |
| MANOEL MESSIAS MARTINS DE SANTANA | 027.125.055.000 | IPU | 101.18.0167282 | 11 | 15/11/2018 | 084870/2019 |
| MANOEL MESSIAS MENDES DE ANDRADE | EYM-4143 | M.TRANS | 709.18.2918609 | 1 | 07/11/2018 | 116771/2019 |
| MANOEL MESSIAS PARDIM | GIY-7438 | M.TRANS | 709.18.2883005 | 1 | 05/11/2018 | 100883/2019 |
| MANOEL MESSIAS SANTANA AMORIM | CEM-0653 | M.TRANS | 709.18.2888437 | 1 | 05/11/2018 | 103119/2019 |
| MANOEL MONTE NETO | CEQ-6867 | M.TRANS | 709.18.2889489 | 1 | 05/11/2018 | 103553/2019 |
| MANOEL MOREIRA | DEH-9595 | M.TRANS | 709.18.2930197 | 1 | 19/11/2018 | 122344/2019 |
| MANOEL MOTA DA SILVA FILHO | AIU-4364 | M.TRANS | 709.18.2882701 | 1 | 05/11/2018 | 100760/2019 |
| MANOEL MUNHOZ NETO | DPH-3947 | M.TRANS | 709.18.2882115 | 1 | 05/11/2018 | 100514/2019 |
| MANOEL N DA SILVA LEITE | EVV-0026 | M.TRANS | 709.18.2940760 | 1 | 28/11/2018 | 127256/2019 |
| MANOEL NASCIMENTO ALVES | 018.064.004.044 | IPU | 101.18.0124323 | 11 | 19/11/2018 | 082251/2019 |
| MANOEL NATARRORIZ DE OLINDA | 033.039.010.000 | IPU | 101.18.0192347 | 11 | 18/11/2018 | 086409/2019 |
| MANOEL NERY EVANGELISTA | 533.220.025.000 | IPU | 101.18.0231291 | 11 | 18/11/2018 | 090069/2019 |
| MANOEL NOGUEIRA SOBRINHO | FLT-9781 | M.TRANS | 709.18.2882648 | 1 | 05/11/2018 | 100735/2019 |
| MANOEL NONATO DIAS ROCHA | 030.128.048.000 | IPU | 101.18.0178214 | 11 | 18/11/2018 | 085486/2019 |
| MANOEL NUNES | 031.076.002.000 | IPU | 101.18.0182529 | 11 | 22/11/2018 | 085748/2019 |
| MANOEL NUNES DA SILVA | 032.053.048.000 | IPU | 101.18.0187737 | 11 | 19/11/2018 | 086093/2019 |
| MANOEL NUNES ROSA | 012.062.017.024 | IPU | 101.18.0097251 | 11 | 17/11/2018 | 080719/2019 |
| MANOEL OLIVEIRA SANTOS | 030.136.018.000 | IPU | 101.18.0178422 | 11 | 18/11/2018 | 085496/2019 |
| MANOEL OLIVEIRA SANTOS | 030.136.018.000 | GAM | 802.18.4036705 | 1 | 12/11/2018 | 130005/2019 |
| MANOEL OSVALDO ALVES DOS SANTOS | 534.125.039.000 | IPU | 101.18.0236025 | 11 | 18/11/2018 | 090582/2019 |
| MANOEL PATRIARCA DE SOUZA - ESPOLIO | 533.314.021.000 | IPU | 101.18.0232910 | 11 | 18/11/2018 | 090248/2019 |
| MANOEL PAULINO DA SILVA | NGN-9576 | M.TRANS | 709.18.2920058 | 1 | 07/11/2018 | 117404/2019 |
| MANOEL PAULO BASAGLIA | GIW-5966 | M.TRANS | 709.18.2939663 | 1 | 28/11/2018 | 126771/2019 |
| MANOEL PAULO DE AMORIM | FDW-0881 | M.TRANS | 709.18.2876086 | 1 | 05/11/2018 | 098049/2019 |
| MANOEL PEDRO DA SILVA | CPU-4347 | M.TRANS | 709.18.2929659 | 1 | 19/11/2018 | 122001/2019 |
| MANOEL PEDRO DA SILVA FILHO | CCV-8765 | M.TRANS | 709.18.2897486 | 1 | 05/11/2018 | 107329/2019 |
| MANOEL PEREIRA ALVES | 020.017.024.000 | IPU | 101.18.0131249 | 11 | 17/11/2018 | 082682/2019 |
| MANOEL PEREIRA DA SILVA | 511.032.003.000 | CIP | 105.18.0247485 | 11 | 26/11/2018 | 092406/2019 |
| MANOEL PEREIRA DA SILVA | CMB-6256 | M.TRANS | 709.18.2883735 | 1 | 05/11/2018 | 101164/2019 |
| MANOEL PEREIRA DE SOUSA | 511.028.016.000 | IPU | 101.18.0201544 | 11 | 17/11/2018 | 087184/2019 |
| MANOEL PESSOA ESCORCIO | COB-4388 | M.TRANS | 709.18.2931162 | 1 | 19/11/2018 | 122955/2019 |
| MANOEL PIMENTA DOS SANTOS | 533.308.033.000 | IPU | 101.18.0232697 | 11 | 18/11/2018 | 090215/2019 |
| MANOEL RABELO | DTS-8812 | M.TRANS | 709.18.2933652 | 1 | 19/11/2018 | 124242/2019 |
| MANOEL RAFAEL DE SALES | 533.009.059.000 | IPU | 101.18.0228940 | 11 | 18/11/2018 | 089795/2019 |
| MANOEL RAPOSO CRAVO NETTO | 021.003.019.000 | IPU | 101.18.0136627 | 11 | 18/11/2018 | 083028/2019 |

| | | | | | | |
|--|-----------------|---------|----------------|----|------------|-------------|
| MANOEL REBELLO | FVZ-7316 | M.TRANS | 709.18.2908365 | 1 | 05/11/2018 | 112610/2019 |
| MANOEL REGINALDO DE LIMA | EEO-9686 | M.TRANS | 709.18.2901603 | 1 | 05/11/2018 | 109538/2019 |
| MANOEL REIS DO NASCIMENTO | FJD-7029 | M.TRANS | 709.18.2903189 | 1 | 05/11/2018 | 110282/2019 |
| MANOEL ROBERTO MACHADO | IMS-6354 | M.TRANS | 709.18.2893893 | 1 | 05/11/2018 | 105626/2019 |
| MANOEL ROBERTO MACHADO | IMS-6354 | M.TRANS | 709.18.2928189 | 1 | 19/11/2018 | 121240/2019 |
| MANOEL ROCHA DA SILVA | PUD-2857 | M.TRANS | 709.18.2922389 | 1 | 19/11/2018 | 118184/2019 |
| MANOEL RODRIGUES DA CUNHA - ESPOLIO | 026.031.004.000 | IPTU | 101.18.0160456 | 11 | 12/11/2018 | 084422/2019 |
| MANOEL RODRIGUES DA SILVA | FEX-8711 | M.TRANS | 709.18.2902154 | 1 | 05/11/2018 | 109788/2019 |
| MANOEL RODRIGUES DA SILVA | GXU-2293 | M.TRANS | 709.18.2921852 | 1 | 19/11/2018 | 117911/2019 |
| MANOEL RODRIGUES DE MORAES | 533.224.027.000 | IPTU | 101.18.0231463 | 11 | 18/11/2018 | 090087/2019 |
| MANOEL RODRIGUES DE SOUZA | EYE-7144 | M.TRANS | 709.18.2933613 | 1 | 19/11/2018 | 124226/2019 |
| MANOEL RODRIGUES DOS SANTOS | 033.002.244.000 | IPTU | 101.18.0190394 | 11 | 18/11/2018 | 086256/2019 |
| MANOEL RODRIGUES MOREIRA | DBK-4583 | M.TRANS | 709.18.2889299 | 1 | 05/11/2018 | 103477/2019 |
| MANOEL RODRIGUES MOREIRA | DBK-4583 | M.TRANS | 709.18.2917379 | 1 | 07/11/2018 | 116133/2019 |
| MANOEL RODRIGUES VANDERLEY | 510.208.006.000 | IPTU | 101.18.0200383 | 11 | 22/11/2018 | 087090/2019 |
| MANOEL ROLDAN GALACHE | 016.069.033.000 | IPTU | 101.18.0117076 | 11 | 12/11/2018 | 081835/2019 |
| MANOEL ROSA DOS SANTOS - ESPOLIO | 532.114.035.000 | IPTU | 101.18.0225586 | 11 | 15/11/2018 | 089337/2019 |
| MANOEL SANTANA COSTA | EQN-2717 | M.TRANS | 709.18.2924387 | 1 | 19/11/2018 | 119196/2019 |
| MANOEL SANTOS COSTA | FEH-5781 | M.TRANS | 709.18.2873296 | 1 | 05/11/2018 | 096886/2019 |
| MANOEL SANTOS COSTA | FEH-5781 | M.TRANS | 709.18.2876353 | 1 | 05/11/2018 | 098163/2019 |
| MANOEL SANTOS COSTA | FEH-5781 | M.TRANS | 709.18.2882529 | 1 | 05/11/2018 | 100683/2019 |
| MANOEL SANTOS COSTA | FEH-5781 | M.TRANS | 709.18.2910121 | 1 | 07/11/2018 | 113386/2019 |
| MANOEL SOARES DA SILVA | FDP-2336 | M.TRANS | 709.18.2919692 | 1 | 07/11/2018 | 117253/2019 |
| MANOEL SOARES DA SILVA | FDP-2336 | M.TRANS | 709.18.2919697 | 1 | 07/11/2018 | 117257/2019 |
| MANOEL SOBRINHO LIO DO NASCIMENTO | 019.058.046.030 | IPTU | 101.18.0129699 | 11 | 18/11/2018 | 082561/2019 |
| MANOEL SOUZA PEREIRA | FZL-3294 | M.TRANS | 709.18.2901181 | 1 | 05/11/2018 | 109348/2019 |
| MANOEL SOUZA PEREIRA | FZL-3294 | M.TRANS | 709.18.2918205 | 1 | 07/11/2018 | 116590/2019 |
| MANOEL TEIXEIRA LIMA | 009.053.004.000 | IPTU | 101.18.0078611 | 11 | 17/11/2018 | 079975/2019 |
| MANOEL TENORIO DOS SANTOS | FOH-1199 | M.TRANS | 709.18.2909691 | 1 | 07/11/2018 | 113202/2019 |
| MANOEL TERTO PEREIRA PASTANA | BSU-4505 | M.TRANS | 709.18.2886508 | 1 | 05/11/2018 | 102293/2019 |
| MANOEL VARELA LOURO | 524.027.012.000 | IPTU | 101.18.0216150 | 11 | 17/11/2018 | 088457/2019 |
| MANOEL VICENTE SANTANA | 511.024.006.000 | IPTU | 101.18.0201458 | 11 | 17/11/2018 | 087171/2019 |
| MANOEL VIEIRA DA SILVA | 026.063.039.000 | IPTU | 101.18.0161329 | 11 | 12/11/2018 | 084490/2019 |
| MANOEL VIEIRA DE MORAIS | 524.121.050.000 | IPTU | 101.18.0216839 | 11 | 17/11/2018 | 088538/2019 |
| MANOEL VITOR TRANSPORTES RODOVIARIO LTDA EPP | EDD-7857 | M.TRANS | 709.18.2897206 | 1 | 05/11/2018 | 107190/2019 |
| MANOEL VITOR TRANSPORTES RODOVIARIO LTDA EPP | EDD-7857 | M.TRANS | 709.18.2914411 | 1 | 07/11/2018 | 115035/2019 |
| MANOELA ALVES FERREIRA | FJL-7116 | M.TRANS | 709.18.2892828 | 1 | 05/11/2018 | 105076/2019 |
| MANOELA CABRINO MARQUES SOUZA | OXQ-2853 | M.TRANS | 709.18.2884861 | 1 | 05/11/2018 | 101640/2019 |
| MANOELA DE PAULA ALEXANDRE | 031.069.011.000 | IPTU | 101.18.0182307 | 11 | 19/11/2018 | 085729/2019 |
| MANOELA SILVERIO GOMES | PQV-9912 | M.TRANS | 709.18.2871573 | 1 | 05/11/2018 | 096149/2019 |
| MANOELITO DA SILVA | OQV-2291 | M.TRANS | 709.18.2923155 | 1 | 19/11/2018 | 118568/2019 |
| MANOELZITO JESUS DA SILVA | 533.232.010.000 | IPTU | 101.18.0231876 | 11 | 22/11/2018 | 090116/2019 |
| MANSAO DESIGN COMERCIO DE MOVEIS E DECOR | GIK-5556 | M.TRANS | 709.18.2891925 | 1 | 05/11/2018 | 104628/2019 |
| MANTOVANI TRANSPORTES EIRELI | CUB-9711 | M.TRANS | 709.18.2894491 | 1 | 05/11/2018 | 105947/2019 |
| MANUEL ABRAHAM CARIAS CANALES | EYK-1455 | M.TRANS | 709.18.2899196 | 1 | 05/11/2018 | 108380/2019 |
| MANUEL AFONSO NOGUEIRA DA MOTA | BHJ-1625 | M.TRANS | 709.18.2892956 | 1 | 05/11/2018 | 105132/2019 |
| MANUEL BROCAL ANDUGAR | 027.082.006.000 | IPTU | 101.18.0165918 | 11 | 15/11/2018 | 084796/2019 |
| MANUEL CAMILO | 032.053.059.000 | IPTU | 101.18.0187745 | 11 | 19/11/2018 | 086095/2019 |
| MANUEL CARLOS DA COSTA PEREIRA | CEQ-9455 | M.TRANS | 709.18.2872224 | 1 | 05/11/2018 | 096430/2019 |
| MANUEL CARLOS DA COSTA PEREIRA | CEQ-9455 | M.TRANS | 709.18.2899728 | 1 | 05/11/2018 | 108661/2019 |
| MANUEL DE ALMEIDA FRIAS | 532.042.017.000 | IPTU | 101.18.0221767 | 11 | 15/11/2018 | 089087/2019 |
| MANUEL DIONISIO CORDEIRO | DTB-2787 | M.TRANS | 709.18.2909897 | 1 | 07/11/2018 | 113280/2019 |
| MANUEL DOS SANTOS FILHO | 006.066.060.000 | IPTU | 101.18.0060917 | 11 | 16/11/2018 | 079338/2019 |
| MANUEL FELICIO DE GOUVEA | FIS-2178 | M.TRANS | 709.18.2909048 | 1 | 05/11/2018 | 112928/2019 |
| MANUEL FERREIRA | 020.117.008.000 | IPTU | 101.18.0136122 | 11 | 17/11/2018 | 082977/2019 |
| MANUEL FERREIRA PINTO | 005.008.013.024 | IPTU | 101.18.0046385 | 11 | 12/11/2018 | 078502/2019 |
| MANUEL FIUZA MELO | 533.209.020.000 | IPTU | 101.18.0230720 | 11 | 18/11/2018 | 090031/2019 |
| MANUEL FRANCISCO SEGUNDO DE ALMEIDA | 016.015.127.109 | IPTU | 101.18.0114196 | 11 | 12/11/2018 | 081691/2019 |
| MANUEL FRANCO DE MELIM | FSC-5288 | M.TRANS | 709.18.2939363 | 1 | 28/11/2018 | 126608/2019 |
| MANUEL GOMES DOS REIS - ESPOLIO | 009.004.058.000 | IPTU | 101.18.0077400 | 11 | 17/11/2018 | 079905/2019 |
| MANUEL GONCALVES NETO | FTK-0197 | M.TRANS | 709.18.2888029 | 1 | 05/11/2018 | 102950/2019 |
| MANUEL ITAMAR RODRIGUES | EXH-2665 | M.TRANS | 709.18.2877350 | 1 | 05/11/2018 | 098521/2019 |
| MANUEL JOSE LEAL | EMQ-1492 | M.TRANS | 709.18.2887936 | 1 | 05/11/2018 | 102902/2019 |
| MANUEL LUIZ DE MEDEIROS - ESPOLIO | 015.010.032.000 | IPTU | 101.18.0106139 | 11 | 12/11/2018 | 081145/2019 |
| MANUEL MAURO OLIVEIRA SOUSA | PGD-1375 | M.TRANS | 709.18.2928785 | 1 | 19/11/2018 | 121524/2019 |
| MANUEL MIRANDA DA SILVA | DDK-7542 | M.TRANS | 709.18.2892788 | 1 | 05/11/2018 | 105051/2019 |
| MANUEL MIRANDA DA SILVA | DDK-7542 | M.TRANS | 709.18.2893366 | 1 | 05/11/2018 | 105314/2019 |
| MANUEL OVELHEIRO ANTUNES | 610.606.003.000 | IPTUTCE | 103.18.0238709 | 11 | 19/11/2018 | 091834/2019 |
| MANUEL OVELHEIRO ANTUNES | 610.606.001.000 | CIP | 105.18.0250985 | 11 | 26/11/2018 | 093706/2019 |
| MANUEL PINTO | 015.068.052.000 | IPTU | 101.18.0109900 | 11 | 12/11/2018 | 081402/2019 |
| MANUEL RODRIGUES ALVES | 016.029.102.000 | IPTU | 101.18.0115435 | 11 | 12/11/2018 | 081765/2019 |
| MANUEL SARAIVA DE SOUZA | FEZ-9894 | M.TRANS | 709.18.2923375 | 1 | 19/11/2018 | 118705/2019 |
| MANUEL THIAGO RIOS SARAIVA | ANB-2383 | M.TRANS | 709.18.2924561 | 1 | 19/11/2018 | 119307/2019 |
| MANUEL WALDERY GUIMARAES | 534.306.022.000 | IPTU | 101.18.0237834 | 11 | 18/11/2018 | 090815/2019 |
| MANUELA DE SOUZA | CLR-7371 | M.TRANS | 709.18.2874874 | 1 | 05/11/2018 | 097565/2019 |
| MANUELA RODRIGUES PETRUCCI | GAV-2847 | M.TRANS | 709.18.2876652 | 1 | 05/11/2018 | 098269/2019 |
| MANUELLA DE OLIVEIRA LEITE | EVL-8647 | M.TRANS | 709.18.2908433 | 1 | 05/11/2018 | 112648/2019 |
| MAORI REPRES COMERCIAIS EIRELI | EUP-9293 | M.TRANS | 709.18.2940389 | 1 | 28/11/2018 | 127116/2019 |
| MAP SERVICO DE INSPECAO EM EQUIPAMENTOS LTDA-ME | 236.639 | ISS | 292.18.2552521 | 1 | 15/11/2018 | 094555/2019 |
| MAP TRANSPORTES LTDA | GDF-6210 | M.TRANS | 709.18.2927752 | 1 | 19/11/2018 | 121034/2019 |
| MAPA MOTO EXPRESS LTDA ME | FOP-3799 | M.TRANS | 709.18.2881582 | 1 | 05/11/2018 | 100274/2019 |
| MAPE VEICULOS LTDA EPP | AZA-3151 | M.TRANS | 709.18.2940528 | 1 | 28/11/2018 | 127179/2019 |
| MAPFRE SEGUROS GERAIS SA | FTB-9264 | M.TRANS | 709.18.2897176 | 1 | 05/11/2018 | 107180/2019 |
| MAPUTO ODONTOLOGIA LTDA | 071.099 | COL.LX | 710.18.0255267 | 9 | 27/11/2018 | 129580/2019 |
| MAQSERV RIACHO GRANDE-ASSISTENCIA TECNICA LTD-ME | 218.167 | ISSQN | 405.18.2804474 | 1 | 15/04/2015 | 094861/2019 |
| MAQSERV RIACHO GRANDE-ASSISTENCIA TECNICA LTD-ME | 218.167 | ISSQN | 405.18.2804475 | 1 | 15/08/2015 | 094862/2019 |
| MAQSERV RIACHO GRANDE-ASSISTENCIA TECNICA LTD-ME | 218.167 | ISSQN | 405.18.2804476 | 1 | 15/01/2016 | 094863/2019 |
| MAQUINALO INDUSTRIA E COMERCIO LTDA | EDB-3494 | M.TRANS | 709.18.2894417 | 1 | 05/11/2018 | 105918/2019 |
| MAQUINALO INDUSTRIA E COMERCIO LTDA | EDB-3494 | M.TRANS | 709.18.2894639 | 1 | 05/11/2018 | 106029/2019 |
| MARA ADRIANA HENRIQUE | CNC-6238 | M.TRANS | 709.18.2934408 | 1 | 19/11/2018 | 124604/2019 |
| MARA APARECIDA IZAQUE | DOL-5162 | M.TRANS | 709.18.2883892 | 1 | 05/11/2018 | 101231/2019 |
| MARA BETANIA PINHEIRO | 023.044.038.000 | IPTU | 101.18.0144997 | 11 | 12/11/2018 | 083543/2019 |

| | | | | | | |
|--|-----------------|---------|----------------|----|------------|-------------|
| MARA CINTHIA LUZ SOARES | 033.066.028.017 | IPU | 101.18.0193746 | 11 | 18/11/2018 | 086491/2019 |
| MARA CRISTINA CAVICHIOLI DE VITO | PYU-3945 | M.TRANS | 709.18.2883988 | 1 | 05/11/2018 | 101276/2019 |
| MARA DAMASIO BASTOS | | PP/FUNE | 702.18.4000254 | 10 | 14/11/2018 | 095159/2019 |
| MARA LUCIA ALVES | FVY-2639 | M.TRANS | 709.18.2911379 | 1 | 07/11/2018 | 113839/2019 |
| MARA LUCIA DE REZENDE | 533.113.001.000 | IPU | 101.18.0229867 | 11 | 18/11/2018 | 089948/2019 |
| MARA LUCIA GUIMARAES | FDW-2072 | M.TRANS | 709.18.2893030 | 1 | 05/11/2018 | 105172/2019 |
| MARA MARCIA AFONSECA FERNANDES-ESPOLIO | 030.026.044.000 | IPU | 101.18.0175446 | 11 | 18/11/2018 | 085312/2019 |
| MARA MARTINS DO NASCIMENTO | GCI-8887 | M.TRANS | 709.18.2917408 | 1 | 07/11/2018 | 116152/2019 |
| MARA MAUER | 022.015.009.000 | IPU | 101.18.0142781 | 11 | 12/11/2018 | 083397/2019 |
| MARA REGIANE ALCANTARA LEMOS | 011.034.024.000 | ITBI | 104.18.0088089 | 1 | 23/11/2018 | 091938/2019 |
| MARA RITA NOGUEIRA | FKP-1307 | M.TRANS | 709.18.2926536 | 1 | 19/11/2018 | 120485/2019 |
| MARA RODRIGUES DOS SANTOS | IPD-4083 | M.TRANS | 709.18.2899869 | 1 | 05/11/2018 | 108722/2019 |
| MARA RODRIGUES SANT ANNA | DNB-2898 | M.TRANS | 709.18.2910221 | 1 | 07/11/2018 | 113427/2019 |
| MARA RUBIA AFFONSO ROCHA | 016.015.128.067 | IPU | 101.18.0114378 | 11 | 12/11/2018 | 081705/2019 |
| MARA RUBIA ALCALA DA SILVA | 016.015.121.333 | IPU | 101.18.0113084 | 11 | 12/11/2018 | 081597/2019 |
| MARA RUBIA FERNANDES DA SILVA | 015.029.026.352 | IPU | 101.18.0107933 | 11 | 12/11/2018 | 081290/2019 |
| MARADONA LOCACAO EM TRANSP LTDA ME | FDZ-1609 | M.TRANS | 709.18.2895620 | 1 | 05/11/2018 | 106556/2019 |
| MARADONA VIANA SILVA | ERX-7650 | M.TRANS | 709.18.2936532 | 1 | 21/11/2018 | 125494/2019 |
| MARALFE IMPORTACAO E EXPORTACAO LTDA ME | FJJ-2701 | M.TRANS | 709.18.2896027 | 1 | 05/11/2018 | 106705/2019 |
| MARAN'S COMERC.E SERVICOS DE INFORMATICA LTDA-ME | 162.387 | ISS | 292.18.2543912 | 1 | 15/11/2018 | 094328/2019 |
| MARBELLO EMP IMOBILIARIOS LTDA EPP | GHR-6610 | M.TRANS | 709.18.2892436 | 1 | 05/11/2018 | 104891/2019 |
| MARBOR LOCADORA LTDA | BBL-9624 | M.TRANS | 709.18.2903091 | 1 | 05/11/2018 | 110240/2019 |
| MARCEL SCARABELLI MARTINS TRANSPORTES ME | FUC-4773 | M.TRANS | 709.18.2896235 | 1 | 05/11/2018 | 106784/2019 |
| MARCBRAYN INDUSTRIA E COMERCIO DE PLASTICOS L | DWL-6692 | M.TRANS | 709.18.2889140 | 1 | 05/11/2018 | 103412/2019 |
| MARCBRAYN INDUSTRIA E COMERCIO DE PLASTICOS L | DWL-6692 | M.TRANS | 709.18.2889319 | 1 | 05/11/2018 | 103485/2019 |
| MARCBRAYN INDUSTRIA E COMERCIO DE PLASTICOS L | DWL-6692 | M.TRANS | 709.18.2911501 | 1 | 07/11/2018 | 113888/2019 |
| MARCBRAYN INDUSTRIA E COMERCIO DE PLASTICOS L | DWL-6692 | M.TRANS | 709.18.2911707 | 1 | 07/11/2018 | 113979/2019 |
| MARCBRAYN INDUSTRIA E COMERCIO DE PLASTICOS L | DWL-6692 | M.TRANS | 709.18.2927796 | 1 | 19/11/2018 | 121057/2019 |
| MARCBRAYN INDUSTRIA E COMERCIO DE PLASTICOS L | DWL-6692 | M.TRANS | 709.18.2943714 | 1 | 28/11/2018 | 128432/2019 |
| MARCEL BECEGATO LA SERRA | MKT-2122 | M.TRANS | 709.18.2909843 | 1 | 07/11/2018 | 113265/2019 |
| MARCEL BEZERRA DE LIMA | DZO-5317 | M.TRANS | 709.18.2938783 | 1 | 28/11/2018 | 126321/2019 |
| MARCEL DA COSTA CRUZ | DIH-5347 | M.TRANS | 709.18.2927324 | 1 | 19/11/2018 | 120833/2019 |
| MARCEL DE CARVALHO DUARTE | FBP-9187 | M.TRANS | 709.18.2901432 | 1 | 05/11/2018 | 109462/2019 |
| MARCEL LUIS FREIRE DE ALBUQUERQUE | 020.016.007.000 | IPU | 101.18.0131166 | 11 | 17/11/2018 | 082676/2019 |
| MARCEL LUIS FREITAS INFORMATICA ME | FTW-9779 | M.TRANS | 709.18.2895839 | 1 | 05/11/2018 | 106639/2019 |
| MARCEL MAGNANI LUCAS | 025.117.052.343 | IPU | 101.18.0159105 | 11 | 19/11/2018 | 084333/2019 |
| MARCEL MELO DE BRITO SERVICOS ME | FNI-3628 | M.TRANS | 709.18.2894520 | 1 | 05/11/2018 | 105965/2019 |
| MARCEL MELO DE BRITO SERVICOS ME | FNI-3628 | M.TRANS | 709.18.2910613 | 1 | 07/11/2018 | 113590/2019 |
| MARCEL OLIVEIRA BRUNO | 021.007.087.016 | IPU | 101.18.0137248 | 11 | 18/11/2018 | 083074/2019 |
| MARCEL PIRINELLI | 402.022.003.000 | CIP | 105.18.0247236 | 11 | 26/11/2018 | 092322/2019 |
| MARCEL REIS CORDEIRO | ENS-2101 | M.TRANS | 709.18.2925350 | 1 | 19/11/2018 | 119775/2019 |
| MARCEL RICARDO RIBEIRO | 023.054.026.000 | IPU | 101.18.0145781 | 11 | 12/11/2018 | 083595/2019 |
| MARCEL SHIN ITI SHIBATA | 023.011.019.000 | IPU | 101.18.0144325 | 11 | 12/11/2018 | 083500/2019 |
| MARCEL SIRCA DOS SANTOS | FHF-1348 | M.TRANS | 709.18.2923760 | 1 | 19/11/2018 | 118904/2019 |
| MARCEL VELOZO FARIA DE LIMA | PWN-5276 | M.TRANS | 709.18.2907673 | 1 | 05/11/2018 | 112288/2019 |
| MARCEL VELOZO FARIA DE LIMA | PWN-5276 | M.TRANS | 709.18.2934935 | 1 | 19/11/2018 | 124876/2019 |
| MARCEL VICENTE DE SOUSA | 534.043.012.000 | IPU | 101.18.0234754 | 11 | 18/11/2018 | 090433/2019 |
| MARCELA BATISTUCCI SILVA | FHW-6196 | M.TRANS | 709.18.2924641 | 1 | 19/11/2018 | 119348/2019 |
| MARCELA CAMACHO DONNANGELO | 003.047.016.103 | IPU | 101.18.0030636 | 11 | 19/11/2018 | 077562/2019 |
| MARCELA CAMACHO DONNANGELO | FRC-4133 | M.TRANS | 709.18.2873912 | 1 | 05/11/2018 | 097154/2019 |
| MARCELA CAMACHO DONNANGELO | GHD-0804 | M.TRANS | 709.18.2938893 | 1 | 28/11/2018 | 126378/2019 |
| MARCELA CARNEIRO DE SOUSA | GWT-3273 | M.TRANS | 709.18.2945248 | 1 | 28/11/2018 | 129067/2019 |
| MARCELA CAROLINA LEITE DE FARIAS | 534.305.051.000 | IPU | 101.18.0237792 | 11 | 18/11/2018 | 090813/2019 |
| MARCELA CRISTINA DOS S DA SILVA | FGV-3498 | M.TRANS | 709.18.2935150 | 1 | 19/11/2018 | 124997/2019 |
| MARCELA DE CAMPOS GOMES | FOH-5744 | M.TRANS | 709.18.2871829 | 1 | 05/11/2018 | 096253/2019 |
| MARCELA DE CAMPOS GOMES | FOH-5744 | M.TRANS | 709.18.2922302 | 1 | 19/11/2018 | 118141/2019 |
| MARCELA DE PRADO SATO | | BOLSA | 716.18.0260118 | 10 | 23/11/2018 | 129803/2019 |
| MARCELA DO PRADO SATO | EVD-2479 | M.TRANS | 709.18.2874950 | 1 | 05/11/2018 | 097587/2019 |
| MARCELA FERRI | GKB-6119 | M.TRANS | 709.18.2933661 | 1 | 19/11/2018 | 124246/2019 |
| MARCELA GUIDETTI A VIEIRA | FCK-6706 | M.TRANS | 709.18.2909847 | 1 | 07/11/2018 | 113267/2019 |
| MARCELA LOPES RIBEIRO DA SILVA | FDN-4714 | M.TRANS | 709.18.2875257 | 1 | 05/11/2018 | 097731/2019 |
| MARCELA LOPES RIBEIRO DA SILVA | FRU-9685 | M.TRANS | 709.18.2879541 | 1 | 05/11/2018 | 099459/2019 |
| MARCELA MORSELLI AYEN DE CAMPOS | FMX-6030 | M.TRANS | 709.18.2876129 | 1 | 05/11/2018 | 098065/2019 |
| MARCELA PINHEIRO NUNES | 020.006.001.122 | IPU | 101.18.0130823 | 11 | 17/11/2018 | 082651/2019 |
| MARCELA RODRIGUES CRIVELARO SOUZA MOVIO | FYC-7743 | M.TRANS | 709.18.2879433 | 1 | 05/11/2018 | 099416/2019 |
| MARCELA RODRIGUES DE SOUZA DUARTE ARISA | 015.029.001.019 | IPU | 101.18.0107107 | 11 | 12/11/2018 | 081205/2019 |
| MARCELA TALITA DOS SANTOS SOMAIO | ETG-1231 | M.TRANS | 709.18.2877704 | 1 | 05/11/2018 | 098678/2019 |
| MARCELA THAMIRES DANTAS VANDERLEY | 532.523.001.000 | IPU | 101.18.0227975 | 11 | 15/11/2018 | 089722/2019 |
| MARCELINO HOMEM DO AMARAL | CES-0388 | M.TRANS | 709.18.2911527 | 1 | 07/11/2018 | 113901/2019 |
| MARCELINO MENDES PEREIRA JUNIOR | GAM-3796 | M.TRANS | 709.18.2881390 | 1 | 05/11/2018 | 100197/2019 |
| MARCELINO OLIVEIRA | DPG-3319 | M.TRANS | 709.18.2872669 | 1 | 05/11/2018 | 096623/2019 |
| MARCELINO OLIVEIRA DA MACENA | 031.101.038.000 | IPU | 101.18.0183467 | 11 | 19/11/2018 | 085813/2019 |
| MARCELINO RICCI - ESPOLIO | 021.039.017.000 | IPU | 101.18.0139577 | 11 | 18/11/2018 | 083210/2019 |
| MARCELINO RODRIGUES | CKI-3145 | M.TRANS | 709.18.2904367 | 1 | 05/11/2018 | 110786/2019 |
| MARCELLA APARECIDA DE JESUS | HIO-8823 | M.TRANS | 709.18.2883789 | 1 | 05/11/2018 | 101188/2019 |
| MARCELLA CASTELLANO MOREIRA | FLT-6157 | M.TRANS | 709.18.2910034 | 1 | 07/11/2018 | 113341/2019 |
| MARCELLA FREIRE PAULUCCI | OCF-8255 | M.TRANS | 709.18.2930099 | 1 | 19/11/2018 | 122266/2019 |
| MARCELLA FREIRE PAULUCCI | OCF-8255 | M.TRANS | 709.18.2945251 | 1 | 28/11/2018 | 129070/2019 |
| MARCELLE APARECIDA DE ARAUJO VICENTE | FAP-9646 | M.TRANS | 709.18.2945824 | 1 | 28/11/2018 | 129349/2019 |
| MARCELLO ANIBAL GONCALVES MARTINS | 005.027.047.042 | IPU | 101.18.0048383 | 11 | 12/11/2018 | 078575/2019 |
| MARCELLO ANIBAL GONCALVES MARTINS | 005.061.006.106 | IPU | 101.18.0050351 | 11 | 12/11/2018 | 078729/2019 |
| MARCELLO APARECIDO DE ARAUJO | BGU-4698 | M.TRANS | 709.18.2927211 | 1 | 19/11/2018 | 120780/2019 |
| MARCELLO AUGUSTO JARDIM PAULINO | 512.033.001.001 | IPU | 101.18.0205047 | 11 | 16/11/2018 | 087529/2019 |
| MARCELLO CANELLA DA SILVA | EJK-2566 | M.TRANS | 709.18.2875099 | 1 | 05/11/2018 | 097663/2019 |
| MARCELLO CANELLA DA SILVA | EJK-2566 | M.TRANS | 709.18.2875740 | 1 | 05/11/2018 | 097932/2019 |
| MARCELLO CANELLA DA SILVA | EJK-2566 | M.TRANS | 709.18.2879604 | 1 | 05/11/2018 | 099477/2019 |
| MARCELLO CANELLA DA SILVA | EJK-2566 | M.TRANS | 709.18.2922782 | 1 | 19/11/2018 | 118362/2019 |
| MARCELLO CANELLA DA SILVA | EJK-2566 | M.TRANS | 709.18.2923795 | 1 | 19/11/2018 | 118918/2019 |
| MARCELLO DIOGO DAMAS GUERREIRO | CIE-8898 | M.TRANS | 709.18.2878048 | 1 | 05/11/2018 | 098837/2019 |
| MARCELLO DIOGO DAMAS GUERREIRO | CIE-8898 | M.TRANS | 709.18.2881269 | 1 | 05/11/2018 | 100150/2019 |
| MARCELLO FEDERICO | FAH-0763 | M.TRANS | 709.18.2905780 | 1 | 05/11/2018 | 111375/2019 |
| MARCELLO FRANCIS MANFRE | 009.092.014.000 | IPU | 101.18.0080258 | 11 | 17/11/2018 | 080049/2019 |

| | | | | | | |
|-------------------------------------|-----------------|---------|----------------|----|------------|-------------|
| MARCELLO MANCINI | 008.031.046.000 | IPU | 101.18.0073273 | 11 | 16/11/2018 | 079812/2019 |
| MARCELLO PEREIRA DIAS | | PP/FUNE | 702.18.4005863 | 1 | 05/11/2018 | 095315/2019 |
| MARCELLO WILLIAN BERNARDO | DFG-6794 | M.TRANS | 709.18.2913175 | 1 | 07/11/2018 | 114626/2019 |
| MARCELO A P DE SOUSA ME | 200.219 | MULTA | 704.18.2920621 | 1 | 27/11/2018 | 095490/2019 |
| MARCELO ADILSON TAVARONE TORRESI | EGF-0131 | M.TRANS | 709.18.2925823 | 1 | 19/11/2018 | 120069/2019 |
| MARCELO ALBUQUERQUE | 003.121.008.377 | IPU | 101.18.0035390 | 11 | 19/11/2018 | 077941/2019 |
| MARCELO ALEKSANDER FERNANDES CAPELA | DUP-8706 | M.TRANS | 709.18.2939083 | 1 | 28/11/2018 | 126481/2019 |
| MARCELO ALEXANDRE BONANI | PYR-7584 | M.TRANS | 709.18.2904297 | 1 | 05/11/2018 | 110761/2019 |
| MARCELO ALEXANDRE CORREIA SIAL | 021.099.032.000 | IPU | 101.18.0142311 | 11 | 18/11/2018 | 083373/2019 |
| MARCELO ALEXANDRE MUNIN | FYM-9850 | M.TRANS | 709.18.2903594 | 1 | 05/11/2018 | 110496/2019 |
| MARCELO ALFREDO | LUT-2048 | M.TRANS | 709.18.2921495 | 1 | 19/11/2018 | 117781/2019 |
| MARCELO ALMEIDA RIBEIRO | EQV-9626 | M.TRANS | 709.18.2873114 | 1 | 05/11/2018 | 096811/2019 |
| MARCELO ALVES CORREA | QFL-1890 | M.TRANS | 709.18.2877340 | 1 | 05/11/2018 | 098517/2019 |
| MARCELO ALVES DE ALVARENGA | 017.024.057.053 | IPU | 101.18.0119278 | 11 | 12/11/2018 | 081945/2019 |
| MARCELO ANANIAS DE OLIVEIRA | HNI-8837 | M.TRANS | 709.18.2906840 | 1 | 05/11/2018 | 111885/2019 |
| MARCELO ANDRADE SILVA | 020.027.004.004 | IPU | 101.18.0131597 | 11 | 17/11/2018 | 082706/2019 |
| MARCELO ANSELMO FERREIRA | FKV-8949 | M.TRANS | 709.18.2911924 | 1 | 07/11/2018 | 114062/2019 |
| MARCELO ANTONIO | DNA-3411 | M.TRANS | 709.18.2938851 | 1 | 28/11/2018 | 126352/2019 |
| MARCELO ANTONIO DA SILVA | 003.047.013.034 | IPU | 101.18.0029581 | 11 | 19/11/2018 | 077446/2019 |
| MARCELO ANTONIO DE OLIVEIRA | 019.007.026.135 | IPU | 101.18.0127000 | 11 | 18/11/2018 | 082385/2019 |
| MARCELO ANTONIO RODRIGUES | FME-0684 | M.TRANS | 709.18.2904502 | 1 | 05/11/2018 | 110854/2019 |
| MARCELO APARECIDO ARROYO SANTANA | EMG-7263 | M.TRANS | 709.18.2889339 | 1 | 05/11/2018 | 103491/2019 |
| MARCELO APARECIDO DA SILVA | 024.063.009.000 | IPU | 101.18.0151498 | 11 | 17/11/2018 | 083998/2019 |
| MARCELO APARECIDO DE SOUZA | LSS-7761 | M.TRANS | 709.18.2932554 | 1 | 19/11/2018 | 123749/2019 |
| MARCELO APARECIDO DOS SANTOS | FHO-5185 | M.TRANS | 709.18.2909640 | 1 | 07/11/2018 | 113183/2019 |
| MARCELO APARECIDO RODRIGUES | 002.073.027.217 | IPU | 101.18.0022801 | 11 | 15/11/2018 | 077094/2019 |
| MARCELO APARECIDO VALVERDE | 532.019.007.000 | IPU | 101.18.0221114 | 11 | 15/11/2018 | 089032/2019 |
| MARCELO ARAUJO CASSIN | CFU-6462 | M.TRANS | 709.18.2887228 | 1 | 05/11/2018 | 102583/2019 |
| MARCELO ARAUJO FONTES | ARY-0445 | M.TRANS | 709.18.2925595 | 1 | 19/11/2018 | 119918/2019 |
| MARCELO ARTIGAS LUIZ PEREIRA | EVD-2632 | M.TRANS | 709.18.2889807 | 1 | 05/11/2018 | 103706/2019 |
| MARCELO ARTIGAS LUIZ PEREIRA | FEK-4240 | M.TRANS | 709.18.2899954 | 1 | 05/11/2018 | 108753/2019 |
| MARCELO ARTIGAS LUIZ PEREIRA | EVD-2632 | M.TRANS | 709.18.2936935 | 1 | 21/11/2018 | 125702/2019 |
| MARCELO ATLAS PORTA NOVA CHABO | BSH-5314 | M.TRANS | 709.18.2897441 | 1 | 05/11/2018 | 107304/2019 |
| MARCELO ATLAS PORTA NOVA CHABO | BSH-5314 | M.TRANS | 709.18.2901515 | 1 | 05/11/2018 | 109506/2019 |
| MARCELO AUGUSTO LOPES | EGA-4646 | M.TRANS | 709.18.2878079 | 1 | 05/11/2018 | 098848/2019 |
| MARCELO AZEVEDO BRANDAO | BSL-0727 | M.TRANS | 709.18.2906044 | 1 | 05/11/2018 | 111490/2019 |
| MARCELO BAPTISTA | FGE-2380 | M.TRANS | 709.18.2931628 | 1 | 19/11/2018 | 123228/2019 |
| MARCELO BARBAN | FBZ-3193 | M.TRANS | 709.18.2880356 | 1 | 05/11/2018 | 099785/2019 |
| MARCELO BARBOSA | FDH-8233 | M.TRANS | 709.18.2925276 | 1 | 19/11/2018 | 119719/2019 |
| MARCELO BARRETO DE SOUZA | GKG-4833 | M.TRANS | 709.18.2926151 | 1 | 19/11/2018 | 120273/2019 |
| MARCELO BARRETO SIERRA | NSF-6094 | M.TRANS | 709.18.2880707 | 1 | 05/11/2018 | 099921/2019 |
| MARCELO BATISTA DE SOUSA | 006.044.077.000 | IPU | 101.18.0058938 | 11 | 16/11/2018 | 079200/2019 |
| MARCELO BATISTA DE SOUSA | BFQ-2428 | M.TRANS | 709.18.2934186 | 1 | 19/11/2018 | 124506/2019 |
| MARCELO BATISTA MONTALVAO | DKO-5971 | M.TRANS | 709.18.2907192 | 1 | 05/11/2018 | 112049/2019 |
| MARCELO BATISTOLE DE AGOSTINI | 003.121.008.005 | IPU | 101.18.0035020 | 11 | 19/11/2018 | 077907/2019 |
| MARCELO BENTO | 005.067.002.182 | IPU | 101.18.0050942 | 11 | 12/11/2018 | 078754/2019 |
| MARCELO BERTACOLLI | 151.503 | ISS | 292.18.1052900 | 1 | 15/02/2013 | 094155/2019 |
| MARCELO BERTACOLLI | 151.503 | ISS | 292.18.1052901 | 1 | 15/03/2013 | 094156/2019 |
| MARCELO BERTACOLLI | 151.503 | ISS | 292.18.1052902 | 1 | 15/04/2013 | 094157/2019 |
| MARCELO BERTACOLLI | 151.503 | ISS | 292.18.1052903 | 1 | 15/05/2013 | 094158/2019 |
| MARCELO BERTACOLLI | 151.503 | ISS | 292.18.1052904 | 1 | 15/06/2013 | 094159/2019 |
| MARCELO BERTACOLLI | 151.503 | ISS | 292.18.1052905 | 1 | 15/07/2013 | 094160/2019 |
| MARCELO BERTACOLLI | 151.503 | ISS | 292.18.1052906 | 1 | 15/08/2013 | 094161/2019 |
| MARCELO BERTACOLLI | 151.503 | ISS | 292.18.1052907 | 1 | 15/09/2013 | 094162/2019 |
| MARCELO BERTACOLLI | 151.503 | ISS | 292.18.1052908 | 1 | 15/10/2013 | 094163/2019 |
| MARCELO BERTACOLLI | 151.503 | ISS | 292.18.1052909 | 1 | 15/11/2013 | 094164/2019 |
| MARCELO BERTACOLLI | 151.503 | ISS | 292.18.1052910 | 1 | 15/12/2013 | 094165/2019 |
| MARCELO BERTACOLLI | 151.503 | ISS | 292.18.1052911 | 1 | 15/01/2014 | 094166/2019 |
| MARCELO BERTACOLLI | 151.503 | ISS | 292.18.1303089 | 1 | 15/02/2014 | 094180/2019 |
| MARCELO BERTACOLLI | 151.503 | ISS | 292.18.1303090 | 1 | 15/03/2014 | 094181/2019 |
| MARCELO BERTACOLLI | 151.503 | ISS | 292.18.1303091 | 1 | 15/04/2014 | 094182/2019 |
| MARCELO BERTACOLLI | 151.503 | ISS | 292.18.1303092 | 1 | 15/05/2014 | 094183/2019 |
| MARCELO BERTACOLLI | 151.503 | ISS | 292.18.1303093 | 1 | 15/06/2014 | 094184/2019 |
| MARCELO BERTACOLLI | 151.503 | ISS | 292.18.1303094 | 1 | 15/07/2014 | 094185/2019 |
| MARCELO BERTACOLLI | 151.503 | ISS | 292.18.1303095 | 1 | 15/08/2014 | 094186/2019 |
| MARCELO BERTACOLLI | 151.503 | ISS | 292.18.1303096 | 1 | 15/09/2014 | 094187/2019 |
| MARCELO BERTACOLLI | 151.503 | ISS | 292.18.1303097 | 1 | 15/10/2014 | 094188/2019 |
| MARCELO BERTACOLLI | 151.503 | ISS | 292.18.1303098 | 1 | 15/11/2014 | 094189/2019 |
| MARCELO BERTACOLLI | 151.503 | ISS | 292.18.1303099 | 1 | 15/12/2014 | 094190/2019 |
| MARCELO BERTACOLLI | 151.503 | ISS | 292.18.1303100 | 1 | 15/01/2015 | 094191/2019 |
| MARCELO BERTACOLLI | 151.503 | ISS | 292.18.1735149 | 1 | 15/02/2015 | 094199/2019 |
| MARCELO BERTACOLLI | 151.503 | ISS | 292.18.1735150 | 1 | 15/03/2015 | 094200/2019 |
| MARCELO BERTACOLLI | 151.503 | ISS | 292.18.1735151 | 1 | 15/04/2015 | 094201/2019 |
| MARCELO BERTACOLLI | 151.503 | ISS | 292.18.1735152 | 1 | 15/05/2015 | 094202/2019 |
| MARCELO BERTACOLLI | 151.503 | ISS | 292.18.1735153 | 1 | 15/06/2015 | 094203/2019 |
| MARCELO BERTACOLLI | 151.503 | ISS | 292.18.1735154 | 1 | 15/07/2015 | 094204/2019 |
| MARCELO BERTACOLLI | 151.503 | ISS | 292.18.1735155 | 1 | 15/08/2015 | 094205/2019 |
| MARCELO BERTACOLLI | 151.503 | ISS | 292.18.1735156 | 1 | 15/09/2015 | 094206/2019 |
| MARCELO BERTACOLLI | 151.503 | ISS | 292.18.1735157 | 1 | 15/10/2015 | 094207/2019 |
| MARCELO BERTACOLLI | 151.503 | ISS | 292.18.1735158 | 1 | 15/11/2015 | 094208/2019 |
| MARCELO BERTACOLLI | 151.503 | ISS | 292.18.1735159 | 1 | 15/12/2015 | 094209/2019 |
| MARCELO BERTACOLLI | 151.503 | ISS | 292.18.1735160 | 1 | 15/01/2016 | 094210/2019 |
| MARCELO BERTACOLLI | 151.503 | ISS | 292.18.2046043 | 1 | 15/02/2016 | 094223/2019 |
| MARCELO BERTACOLLI | 151.503 | ISS | 292.18.2046044 | 1 | 15/03/2016 | 094224/2019 |
| MARCELO BERTACOLLI | 151.503 | ISS | 292.18.2046045 | 1 | 15/04/2016 | 094225/2019 |
| MARCELO BERTACOLLI | 151.503 | ISS | 292.18.2046046 | 1 | 15/05/2016 | 094226/2019 |
| MARCELO BERTACOLLI | 151.503 | ISS | 292.18.2046047 | 1 | 15/06/2016 | 094227/2019 |
| MARCELO BERTACOLLI | 151.503 | ISS | 292.18.2046048 | 1 | 15/07/2016 | 094228/2019 |
| MARCELO BERTACOLLI | 151.503 | ISS | 292.18.2046049 | 1 | 15/08/2016 | 094229/2019 |
| MARCELO BERTACOLLI | 151.503 | ISS | 292.18.2046050 | 1 | 15/09/2016 | 094230/2019 |
| MARCELO BERTACOLLI | 151.503 | ISS | 292.18.2046051 | 1 | 15/10/2016 | 094231/2019 |
| MARCELO BERTACOLLI | 151.503 | ISS | 292.18.2046052 | 1 | 15/11/2016 | 094232/2019 |

| | | | | | | |
|--|-----------------|---------|----------------|----|------------|-------------|
| MARCELO BERTACOLLI | 151.503 | ISS | 292.18.2046053 | 1 | 15/12/2016 | 094233/2019 |
| MARCELO BERTACOLLI | 151.503 | ISS | 292.18.2046054 | 1 | 15/01/2017 | 094234/2019 |
| MARCELO BERTACOLLI | 151.503 | ISS | 292.18.2316297 | 1 | 15/02/2017 | 094281/2019 |
| MARCELO BERTACOLLI | 151.503 | ISS | 292.18.2316298 | 1 | 15/03/2017 | 094282/2019 |
| MARCELO BERTACOLLI | 151.503 | ISS | 292.18.2316299 | 1 | 15/04/2017 | 094283/2019 |
| MARCELO BERTACOLLI | 151.503 | ISS | 292.18.2316300 | 1 | 15/05/2017 | 094284/2019 |
| MARCELO BERTACOLLI | 151.503 | ISS | 292.18.2316301 | 1 | 15/06/2017 | 094285/2019 |
| MARCELO BERTACOLLI | 151.503 | ISS | 292.18.2316302 | 1 | 15/07/2017 | 094286/2019 |
| MARCELO BERTACOLLI | 151.503 | ISS | 292.18.2316303 | 1 | 15/08/2017 | 094287/2019 |
| MARCELO BERTACOLLI | 151.503 | ISS | 292.18.2316304 | 1 | 15/09/2017 | 094288/2019 |
| MARCELO BERTACOLLI | 151.503 | ISS | 292.18.2316305 | 1 | 15/10/2017 | 094289/2019 |
| MARCELO BERTACOLLI | 151.503 | ISS | 292.18.2316306 | 1 | 15/11/2017 | 094290/2019 |
| MARCELO BERTACOLLI | 151.503 | ISS | 292.18.2316307 | 1 | 15/12/2017 | 094291/2019 |
| MARCELO BERTACOLLI | 151.503 | ISS | 292.18.2316308 | 1 | 15/01/2018 | 094292/2019 |
| MARCELO BERTACOLLI | 151.503 | ISS | 292.18.2567153 | 1 | 15/02/2018 | 094837/2019 |
| MARCELO BERTACOLLI | 151.503 | ISS | 292.18.2567154 | 1 | 15/03/2018 | 094838/2019 |
| MARCELO BERTACOLLI | 151.503 | ISS | 292.18.2567155 | 1 | 15/04/2018 | 094839/2019 |
| MARCELO BERTACOLLI | 151.503 | ISS | 292.18.2567156 | 1 | 15/05/2018 | 094840/2019 |
| MARCELO BERTACOLLI | 151.503 | ISS | 292.18.2567157 | 1 | 15/06/2018 | 094841/2019 |
| MARCELO BERTACOLLI | 151.503 | ISS | 292.18.2567158 | 1 | 15/07/2018 | 094842/2019 |
| MARCELO BERTACOLLI | 151.503 | ISS | 292.18.2567159 | 1 | 15/08/2018 | 094843/2019 |
| MARCELO BERTACOLLI | 151.503 | ISS | 292.18.2567160 | 1 | 15/09/2018 | 094844/2019 |
| MARCELO BERTACOLLI | 151.503 | ISS | 292.18.2567161 | 1 | 15/10/2018 | 094845/2019 |
| MARCELO BERTACOLLI | 151.503 | ISS | 292.18.2567162 | 1 | 15/11/2018 | 094846/2019 |
| MARCELO BEZERRA LEITE SOARES FERREIRA | DGN-2373 | M.TRANS | 709.18.2899110 | 1 | 05/11/2018 | 108323/2019 |
| MARCELO BISGNINI MARQUES | KDT-5684 | M.TRANS | 709.18.2891699 | 1 | 05/11/2018 | 104529/2019 |
| MARCELO BLAZIO | FYM-8358 | M.TRANS | 709.18.2928231 | 1 | 19/11/2018 | 121258/2019 |
| MARCELO BOIM | EPP-0925 | M.TRANS | 709.18.2937212 | 1 | 21/11/2018 | 125865/2019 |
| MARCELO BOLOGNESI | 011.014.047.000 | IPTU | 101.18.0087885 | 11 | 15/11/2018 | 080329/2019 |
| MARCELO BRAGANCA DE OLIVEIRA CASTRO | EVE-7718 | M.TRANS | 709.18.2936472 | 1 | 21/11/2018 | 125454/2019 |
| MARCELO BRETAS DA CRUZ | 005.061.006.292 | IPTU | 101.18.0050537 | 11 | 12/11/2018 | 078736/2019 |
| MARCELO BUONFIGLIO | 620.300.017.000 | IPTU | 101.18.0240306 | 11 | 16/11/2018 | 091077/2019 |
| MARCELO BURATINI | EFE-6784 | M.TRANS | 709.18.2879600 | 1 | 05/11/2018 | 099475/2019 |
| MARCELO CACETARI | 510.100.048.096 | IPTU | 101.18.0198947 | 11 | 16/11/2018 | 086923/2019 |
| MARCELO CAETANO QUINTEIRO SOARES | AMC-9587 | M.TRANS | 709.18.2912378 | 1 | 07/11/2018 | 114275/2019 |
| MARCELO CALDEIRA DE OLIVEIRA | EQN-3573 | M.TRANS | 709.18.2901727 | 1 | 05/11/2018 | 109599/2019 |
| MARCELO CALVI | FGS-6854 | M.TRANS | 709.18.2927964 | 1 | 19/11/2018 | 121140/2019 |
| MARCELO CAMPOS CASTRO NOGUEIRA | FCS-3698 | M.TRANS | 709.18.2883636 | 1 | 05/11/2018 | 101117/2019 |
| MARCELO CAMPOS SILVA ABBONDANZA | DMM-0161 | M.TRANS | 709.18.2889434 | 1 | 05/11/2018 | 103523/2019 |
| MARCELO CAPASSI DE OLIVEIRA | 532.066.042.000 | IPTU | 101.18.0222955 | 11 | 15/11/2018 | 089191/2019 |
| MARCELO CARLOS NOGUEIRA | 006.026.105.108 | IPTU | 101.18.0055926 | 11 | 16/11/2018 | 079086/2019 |
| MARCELO CARVALHO DO NASCIMENTO | DMZ-1819 | M.TRANS | 709.18.2907267 | 1 | 05/11/2018 | 112082/2019 |
| MARCELO CASLINI | EXS-3510 | M.TRANS | 709.18.2893983 | 1 | 05/11/2018 | 105669/2019 |
| MARCELO CAVALCANTE CALIXTO | DPM-6685 | M.TRANS | 709.18.2904439 | 1 | 05/11/2018 | 110824/2019 |
| MARCELO CESAR RIBEIRO | EXC-6867 | M.TRANS | 709.18.2940415 | 1 | 28/11/2018 | 127130/2019 |
| MARCELO CHAVES BARDUCCO | DEF-1455 | M.TRANS | 709.18.2893832 | 1 | 05/11/2018 | 105592/2019 |
| MARCELO CHIAPESAN | | BOLSA | 716.18.0260081 | 10 | 23/11/2018 | 129779/2019 |
| MARCELO CLEMENTE DE SOUZA | ESE-5884 | M.TRANS | 709.18.2889479 | 1 | 05/11/2018 | 103548/2019 |
| MARCELO COLANGELO | FDT-9527 | M.TRANS | 709.18.2925562 | 1 | 19/11/2018 | 119895/2019 |
| MARCELO COPPINI SANTOS | 033.124.005.169 | IPTU | 101.18.0196000 | 11 | 18/11/2018 | 086678/2019 |
| MARCELO COUTINHO DOS SANTOS | ERV-0508 | M.TRANS | 709.18.2932406 | 1 | 19/11/2018 | 123681/2019 |
| MARCELO CRISTIANO MUCHA | FUX-9414 | M.TRANS | 709.18.2899389 | 1 | 05/11/2018 | 108497/2019 |
| MARCELO CUNHA DE ALMEIDA | EFI-0487 | M.TRANS | 709.18.2927679 | 1 | 19/11/2018 | 120998/2019 |
| MARCELO CURSINO RODRIGUES | EIU-3974 | M.TRANS | 709.18.2898174 | 1 | 05/11/2018 | 107751/2019 |
| MARCELO DA CRUZ | EBV-8173 | M.TRANS | 709.18.2878823 | 1 | 05/11/2018 | 099166/2019 |
| MARCELO DE ABREU RAYOL | ERF-9745 | M.TRANS | 709.18.2876270 | 1 | 05/11/2018 | 098120/2019 |
| MARCELO DE ALMEIDA LIBRETTI | 009.091.040.077 | IPTU | 101.18.0080240 | 11 | 17/11/2018 | 080046/2019 |
| MARCELO DE ALMEIDA NEVES | 512.033.001.105 | IPTU | 101.18.0205149 | 11 | 16/11/2018 | 087542/2019 |
| MARCELO DE ANDRADE | 002.022.022.000 | IPTU | 101.18.0017372 | 11 | 15/11/2018 | 076808/2019 |
| MARCELO DE ANDRADE | 015.005.080.000 | IPTU | 101.18.0105999 | 11 | 12/11/2018 | 081138/2019 |
| MARCELO DE ANDRADE | 015.005.080.000 | IPTU | 101.18.2809423 | 3 | 11/11/2018 | 091482/2019 |
| MARCELO DE ANDRADE | 015.005.080.000 | IPTU | 101.18.2809424 | 3 | 11/11/2018 | 091483/2019 |
| MARCELO DE ANDRADE | | ISS CC | 705.18.2837927 | 2 | 01/11/2018 | 095652/2019 |
| MARCELO DE CAMPOS MOREIRA LIMA | EZB-8970 | M.TRANS | 709.18.2905405 | 1 | 05/11/2018 | 111229/2019 |
| MARCELO DE CARVALHO | 003.047.016.783 | IPTU | 101.18.0031316 | 11 | 19/11/2018 | 077637/2019 |
| MARCELO DE CARVALHO GONCALVES | MIL-2060 | M.TRANS | 709.18.2911119 | 1 | 07/11/2018 | 113738/2019 |
| MARCELO DE CARVALHO LOIOLA | 012.057.009.241 | IPTU | 101.18.0096572 | 11 | 17/11/2018 | 080694/2019 |
| MARCELO DE JESUS | LLS-3482 | M.TRANS | 709.18.2872784 | 1 | 05/11/2018 | 096668/2019 |
| MARCELO DE JESUS ROSA | 004.037.010.079 | IPTU | 101.18.0039193 | 11 | 17/11/2018 | 078157/2019 |
| MARCELO DE LIMA | OPT-1533 | M.TRANS | 709.18.2887312 | 1 | 05/11/2018 | 102617/2019 |
| MARCELO DE LIMA | EHZ-7226 | M.TRANS | 709.18.2944989 | 1 | 28/11/2018 | 128935/2019 |
| MARCELO DE LIMA FERNANDES | CUO-5000 | M.TRANS | 709.18.2929084 | 1 | 19/11/2018 | 121665/2019 |
| MARCELO DE LIMA RODRIGUES REPRESENTACOES | 181.208 | ISS | 292.18.2563274 | 1 | 15/11/2018 | 094740/2019 |
| MARCELO DE LIMA RODRIGUEZ | CTK-7711 | M.TRANS | 709.18.2933867 | 1 | 19/11/2018 | 124331/2019 |
| MARCELO DE LIMA SANTOS | EVX-9847 | M.TRANS | 709.18.2935507 | 1 | 21/11/2018 | 125033/2019 |
| MARCELO DE MATOS MACEDO | FLB-9420 | M.TRANS | 709.18.2935114 | 1 | 19/11/2018 | 124977/2019 |
| MARCELO DE OLIVEIRA | EEO-3588 | M.TRANS | 709.18.2922777 | 1 | 19/11/2018 | 118360/2019 |
| MARCELO DE OLIVEIRA DIAS | GHO-2599 | M.TRANS | 709.18.2871947 | 1 | 05/11/2018 | 096303/2019 |
| MARCELO DE OLIVEIRA DIAS | GHO-2599 | M.TRANS | 709.18.2903733 | 1 | 05/11/2018 | 110562/2019 |
| MARCELO DE OLIVEIRA RAMOS | OQG-2786 | M.TRANS | 709.18.2884799 | 1 | 05/11/2018 | 101618/2019 |
| MARCELO DE PAULO VIEIRA | LLB-3537 | M.TRANS | 709.18.2872936 | 1 | 05/11/2018 | 096731/2019 |
| MARCELO DE SENA NUNES | FIO-8717 | M.TRANS | 709.18.2906962 | 1 | 05/11/2018 | 111949/2019 |
| MARCELO DE SOUZA BORBA | EZH-9585 | M.TRANS | 709.18.2875145 | 1 | 05/11/2018 | 097684/2019 |
| MARCELO DE SOUZA BRAZ | 016.079.031.000 | IPTU | 101.18.0117354 | 11 | 12/11/2018 | 081847/2019 |
| MARCELO DE SOUZA CAMARA | 264.218 | TFFP/FX | 406.18.2770115 | 4 | 12/11/2018 | 094906/2019 |
| MARCELO DE SOUZA ME | FGX-1939 | M.TRANS | 709.18.2895622 | 1 | 05/11/2018 | 106557/2019 |
| MARCELO DE SOUZA OROSCO | NXV-8838 | M.TRANS | 709.18.2879820 | 1 | 05/11/2018 | 099563/2019 |
| MARCELO DE SOUZA SANTOS | BGV-0943 | M.TRANS | 709.18.2893611 | 1 | 05/11/2018 | 105459/2019 |
| MARCELO DE SOUZA SANTOS | BGV-0943 | M.TRANS | 709.18.2921661 | 1 | 19/11/2018 | 117846/2019 |
| MARCELO DIAS | | PP/FUNE | 702.18.4006189 | 1 | 22/11/2018 | 095339/2019 |
| MARCELO DIAS | | PP/FUNE | 702.18.4006190 | 1 | 22/11/2018 | 095340/2019 |
| MARCELO DIAS BORGES DA SILVA | 008.025.107.000 | IPTU | 101.18.0072214 | 11 | 16/11/2018 | 079794/2019 |

| | | | | | | |
|---|-----------------|---------|----------------|----|------------|-------------|
| MARCELO DIONYZIO CAZELATO | FAH-5185 | M.TRANS | 709.18.2889673 | 1 | 05/11/2018 | 103645/2019 |
| MARCELO DO BONFIM | 003.041.004.000 | IPU | 101.18.0027483 | 11 | 19/11/2018 | 077293/2019 |
| MARCELO DO CARMO FERRAZ DE PAULA | DAA-9247 | M.TRANS | 709.18.2918636 | 1 | 07/11/2018 | 116784/2019 |
| MARCELO DO ESPIRITO SANTO CORREA | DPS-2657 | M.TRANS | 709.18.2899944 | 1 | 05/11/2018 | 108750/2019 |
| MARCELO DO NASCIMENTO | 021.007.070.025 | IPU | 101.18.0136771 | 11 | 18/11/2018 | 083040/2019 |
| MARCELO DOMINGOS BATISTA | DXW-4704 | M.TRANS | 709.18.2880149 | 1 | 05/11/2018 | 099681/2019 |
| MARCELO DOMINGUES | 024.020.126.051 | IPU | 101.18.0149844 | 11 | 17/11/2018 | 083895/2019 |
| MARCELO DONIZETE DA SILVA MAXIMO | FEK-6505 | M.TRANS | 709.18.2899181 | 1 | 05/11/2018 | 108369/2019 |
| MARCELO DOS ANJOS ALMEIDA - ESPOLIO | 002.076.016.085 | IPU | 101.18.0023412 | 11 | 15/11/2018 | 077130/2019 |
| MARCELO DOS SANTOS AMARO | BZM-8839 | M.TRANS | 709.18.2944984 | 1 | 28/11/2018 | 128931/2019 |
| MARCELO DOS SANTOS LIMA | 017.021.017.000 | IPU | 101.18.0118518 | 11 | 12/11/2018 | 081908/2019 |
| MARCELO DOS SANTOS MANCUSO | DUL-5998 | M.TRANS | 709.18.2917563 | 1 | 07/11/2018 | 116258/2019 |
| MARCELO DOS SANTOS MAZZETI | 016.015.126.221 | IPU | 101.18.0114083 | 11 | 12/11/2018 | 081682/2019 |
| MARCELO DOS SANTOS PENTEADO | 027.115.010.000 | IPU | 101.18.0166927 | 11 | 15/11/2018 | 084850/2019 |
| MARCELO DOS SANTOS SARAIVA | ENF-1517 | M.TRANS | 709.18.2872686 | 1 | 05/11/2018 | 096632/2019 |
| MARCELO DUARTE LIMA | DUL-6273 | M.TRANS | 709.18.2879861 | 1 | 05/11/2018 | 099577/2019 |
| MARCELO DUARTE MALDONATO | 024.061.071.038 | IPU | 101.18.0151366 | 11 | 17/11/2018 | 083988/2019 |
| MARCELO EDUARDO PERES DE OLIVEIRA | FHU-4740 | M.TRANS | 709.18.2934101 | 1 | 19/11/2018 | 124462/2019 |
| MARCELO EDUARDO RIGOTTI | FNS-0155 | M.TRANS | 709.18.2887955 | 1 | 05/11/2018 | 102909/2019 |
| MARCELO EDUARDO VAZ | 226.965 | TX/PPUB | 708.18.2617654 | 4 | 01/11/2018 | 095842/2019 |
| MARCELO ELIAS DOS SANTOS | JSJ-6366 | M.TRANS | 709.18.2898192 | 1 | 05/11/2018 | 107765/2019 |
| MARCELO ESTEVES VERSOLLATTO | ERX-4258 | M.TRANS | 709.18.2903568 | 1 | 05/11/2018 | 110482/2019 |
| MARCELO ESTEVINHO | OMD-0426 | M.TRANS | 709.18.2901783 | 1 | 05/11/2018 | 109622/2019 |
| MARCELO FACUNDO SEVERO | 014.028.007.110 | IPU | 101.18.0105309 | 11 | 12/11/2018 | 081092/2019 |
| MARCELO FACUNDO SEVERO | FIC-4278 | M.TRANS | 709.18.2911144 | 1 | 07/11/2018 | 113748/2019 |
| MARCELO FAUSTO LOPES | 027.024.027.000 | IPU | 101.18.0163651 | 11 | 15/11/2018 | 084657/2019 |
| MARCELO FELICIO CAMILO SILVA | FBP-8929 | M.TRANS | 709.18.2877028 | 1 | 05/11/2018 | 098398/2019 |
| MARCELO FERNANDES | FTP-3857 | M.TRANS | 709.18.2875422 | 1 | 05/11/2018 | 097809/2019 |
| MARCELO FERNANDES BARBOSA | 024.019.068.026 | IPU | 101.18.0147959 | 11 | 17/11/2018 | 083716/2019 |
| MARCELO FERNANDES DE OLIVEIRA | CIA-6776 | M.TRANS | 709.18.2898283 | 1 | 05/11/2018 | 107825/2019 |
| MARCELO FERNANDO COSTA | DKT-1957 | M.TRANS | 709.18.2921017 | 1 | 19/11/2018 | 117572/2019 |
| MARCELO FERNANDO SERAFINI DE FARIA | FAR-1499 | M.TRANS | 709.18.2902861 | 1 | 05/11/2018 | 110125/2019 |
| MARCELO FERNANDO TEIXEIRA DE ANDRADE | DTZ-1527 | M.TRANS | 709.18.2933720 | 1 | 19/11/2018 | 124269/2019 |
| MARCELO FERREIRA DA SILVA | AXN-8344 | M.TRANS | 709.18.2886290 | 1 | 05/11/2018 | 102194/2019 |
| MARCELO FERREIRA DA SILVA | DDM-9748 | M.TRANS | 709.18.2900038 | 1 | 05/11/2018 | 108796/2019 |
| MARCELO FERREIRA ROCHA | EKQ-7988 | M.TRANS | 709.18.2887956 | 1 | 05/11/2018 | 102910/2019 |
| MARCELO FERREIRA SOBRAL PIRES FEIRANTE | FIC-0268 | M.TRANS | 709.18.2913654 | 1 | 07/11/2018 | 114808/2019 |
| MARCELO FERREIRA SOBRAL PIRES FEIRANTE | FIC-0268 | M.TRANS | 709.18.2934403 | 1 | 19/11/2018 | 124600/2019 |
| MARCELO FERREIRA SOBRAL PIRES FEIRANTE | FIC-0268 | M.TRANS | 709.18.2944747 | 1 | 28/11/2018 | 128825/2019 |
| MARCELO FERREIRA SOBRAL PIRES FEIRANTE - ME | 222.437 | TX/PPUB | 708.18.2787129 | 3 | 05/11/2018 | 096006/2019 |
| MARCELO FINCO | 033.124.005.145 | IPU | 101.18.0195976 | 11 | 20/11/2018 | 086675/2019 |
| MARCELO FIORILLI GUSSON | DFH-2508 | M.TRANS | 709.18.2903078 | 1 | 05/11/2018 | 110234/2019 |
| MARCELO FOGACA DE ALMEIDA | FMI-5044 | M.TRANS | 709.18.2935908 | 1 | 21/11/2018 | 125216/2019 |
| MARCELO FORTI DOS SANTOS | DYE-3116 | M.TRANS | 709.18.2945346 | 1 | 28/11/2018 | 129120/2019 |
| MARCELO FRANCE | CRL-8332 | M.TRANS | 709.18.2900940 | 1 | 05/11/2018 | 109225/2019 |
| MARCELO FRANCE | CRL-8332 | M.TRANS | 709.18.2901187 | 1 | 05/11/2018 | 109350/2019 |
| MARCELO FRANCKETTO | DSR-7743 | M.TRANS | 709.18.2929088 | 1 | 19/11/2018 | 121668/2019 |
| MARCELO FRANCISCO ALVES | EMY-9021 | M.TRANS | 709.18.2878255 | 1 | 05/11/2018 | 098928/2019 |
| MARCELO FRANCISCO ALVES | EMY-9021 | M.TRANS | 709.18.2922004 | 1 | 19/11/2018 | 117987/2019 |
| MARCELO FRANCISCO AZEVEDO LIMA | FHV-7549 | M.TRANS | 709.18.2878375 | 1 | 05/11/2018 | 098978/2019 |
| MARCELO FRANCISCO AZEVEDO LIMA | FHV-7549 | M.TRANS | 709.18.2898480 | 1 | 05/11/2018 | 107947/2019 |
| MARCELO FRANCISCO DE ARAUJO | FHU-4497 | M.TRANS | 709.18.2926051 | 1 | 19/11/2018 | 120217/2019 |
| MARCELO FRANCISCO DIAS | DXW-1729 | M.TRANS | 709.18.2873487 | 1 | 05/11/2018 | 096965/2019 |
| MARCELO FRANCISCO DOS REIS | 014.029.014.041 | IPU | 101.18.0105817 | 11 | 12/11/2018 | 081123/2019 |
| MARCELO FRANCISCO PEDRETI | ENS-0176 | M.TRANS | 709.18.2909438 | 1 | 07/11/2018 | 113076/2019 |
| MARCELO FRANCISCO SALES | EUQ-4006 | M.TRANS | 709.18.2879001 | 1 | 05/11/2018 | 099244/2019 |
| MARCELO FRANCISCO SALES | EUQ-4006 | M.TRANS | 709.18.2880546 | 1 | 05/11/2018 | 099866/2019 |
| MARCELO FUKUDA DA SILVA | BSU-3585 | M.TRANS | 709.18.2911184 | 1 | 07/11/2018 | 113760/2019 |
| MARCELO FULEKI | 006.019.067.009 | IPU | 101.18.0054902 | 11 | 16/11/2018 | 079061/2019 |
| MARCELO FUNK OTTO | FGB-4471 | M.TRANS | 709.18.2933775 | 1 | 19/11/2018 | 124282/2019 |
| MARCELO GABRIEL DE SOUSA | DLC-3183 | M.TRANS | 709.18.2908076 | 1 | 05/11/2018 | 112472/2019 |
| MARCELO GARCIA | HHY-8674 | M.TRANS | 709.18.2887085 | 1 | 05/11/2018 | 102525/2019 |
| MARCELO GARCIA SOUZA TRANSPORTES ME | EXI-6689 | M.TRANS | 709.18.2942728 | 1 | 28/11/2018 | 128021/2019 |
| MARCELO GIANNETTO MOREIRA | 521.400.033.219 | IPU | 101.18.0210576 | 11 | 15/11/2018 | 087936/2019 |
| MARCELO GIOVEDI FUNKE | 006.050.002.007 | IPU | 101.18.0059475 | 11 | 16/11/2018 | 079227/2019 |
| MARCELO GOMES DA SILVA | 530.113.021.000 | IPU | 101.18.0219040 | 11 | 12/11/2018 | 088841/2019 |
| MARCELO GOMES DUARTE | GMO-4100 | M.TRANS | 709.18.2886032 | 1 | 05/11/2018 | 102087/2019 |
| MARCELO GOMES RAMIRES | DMR-4587 | M.TRANS | 709.18.2925443 | 1 | 19/11/2018 | 119815/2019 |
| MARCELO GONCALVES AMBROSIO | DEH-9573 | M.TRANS | 709.18.2928345 | 1 | 19/11/2018 | 121320/2019 |
| MARCELO GONCALVES COELHO | 530.106.039.000 | IPU | 101.18.0218746 | 11 | 12/11/2018 | 088798/2019 |
| MARCELO GONCALVES DA SILVA | 027.123.039.000 | IPU | 101.18.0167211 | 11 | 15/11/2018 | 084866/2019 |
| MARCELO GONCALVES DE OLIVEIRA | BXT-5352 | M.TRANS | 709.18.2904708 | 1 | 05/11/2018 | 110950/2019 |
| MARCELO GONCALVES LINS | EZS-5468 | M.TRANS | 709.18.2923955 | 1 | 19/11/2018 | 118992/2019 |
| MARCELO GONZALEZ | 007.061.028.013 | IPU | 101.18.0065770 | 11 | 12/11/2018 | 079592/2019 |
| MARCELO GOVETRI NICOLETTI | FYH-1140 | M.TRANS | 709.18.2920996 | 1 | 19/11/2018 | 117563/2019 |
| MARCELO GRAVA | 024.012.067.034 | IPU | 101.18.0147089 | 11 | 17/11/2018 | 083658/2019 |
| MARCELO GUARNIERI | 004.092.072.062 | IPU | 101.18.0044353 | 11 | 17/11/2018 | 078403/2019 |
| MARCELO GUIMARAES DA SILVA | CPM-7167 | M.TRANS | 709.18.2917925 | 1 | 07/11/2018 | 116439/2019 |
| MARCELO HATIDA | 229.768 | TX/PPUB | 708.18.2787276 | 3 | 05/11/2018 | 096048/2019 |
| MARCELO HENRIQUE DA SILVEIRA | ACQ-3434 | M.TRANS | 709.18.2933795 | 1 | 19/11/2018 | 124289/2019 |
| MARCELO HENRIQUE HOPF | ENS-9938 | M.TRANS | 709.18.2878989 | 1 | 05/11/2018 | 099238/2019 |
| MARCELO HENRIQUE HOPF | ENS-9938 | M.TRANS | 709.18.2884590 | 1 | 05/11/2018 | 101532/2019 |
| MARCELO HENRIQUE HOPF | ENS-9938 | M.TRANS | 709.18.2898907 | 1 | 05/11/2018 | 108196/2019 |
| MARCELO HENRIQUE HOPF | ENS-9938 | M.TRANS | 709.18.2924256 | 1 | 19/11/2018 | 119109/2019 |
| MARCELO HENRIQUES DORETTO JORGE | FGD-4335 | M.TRANS | 709.18.2919278 | 1 | 07/11/2018 | 117084/2019 |
| MARCELO HERBERT DORNELLES | ERK-8525 | M.TRANS | 709.18.2881298 | 1 | 05/11/2018 | 100157/2019 |
| MARCELO HONAGA | FIU-0046 | M.TRANS | 709.18.2876706 | 1 | 05/11/2018 | 098286/2019 |
| MARCELO JACOB DOS SANTOS | DMG-8821 | M.TRANS | 709.18.2917525 | 1 | 07/11/2018 | 116229/2019 |
| MARCELO JACYNTHO | FBZ-9935 | M.TRANS | 709.18.2932119 | 1 | 19/11/2018 | 123523/2019 |
| MARCELO JAMAS DE OLIVEIRA | 016.015.125.112 | IPU | 101.18.0113775 | 11 | 12/11/2018 | 081654/2019 |
| MARCELO JOAO DA SILVA | DSB-5960 | M.TRANS | 709.18.2899092 | 1 | 05/11/2018 | 108310/2019 |
| MARCELO JOAQUIM DOS SANTOS | DFS-5348 | M.TRANS | 709.18.2880695 | 1 | 05/11/2018 | 099917/2019 |

| | | | | | | |
|--------------------------------|-----------------|---------|----------------|----|------------|-------------|
| MARCELO JOSE ARAO DOS SANTOS | EDP-4040 | M.TRANS | 709.18.2876418 | 1 | 05/11/2018 | 098183/2019 |
| MARCELO JOSE CARDOSO | 014.029.009.006 | IPU | 101.18.0105533 | 11 | 12/11/2018 | 081109/2019 |
| MARCELO JOSE DA SILVA | DEB-6504 | M.TRANS | 709.18.2883551 | 1 | 05/11/2018 | 101089/2019 |
| MARCELO JOSE DE SOUSA | 033.124.053.009 | IPU | 101.18.0196701 | 11 | 18/11/2018 | 086748/2019 |
| MARCELO JOSE DIONISIO | EII-6981 | M.TRANS | 709.18.2906535 | 1 | 05/11/2018 | 111733/2019 |
| MARCELO JOSE DO NASCIMENTO | 266.085 | TFFP/FX | 406.18.2868265 | 2 | 22/11/2018 | 095026/2019 |
| MARCELO JOSE TEIXEIRA CARVALHO | 002.035.133.110 | IPU | 101.18.0018307 | 11 | 15/11/2018 | 076859/2019 |
| MARCELO JULIO DE MORAES | OIC-1703 | M.TRANS | 709.18.2874348 | 1 | 05/11/2018 | 097350/2019 |
| MARCELO JUNIOR VASCONCELOS | PVN-5845 | M.TRANS | 709.18.2940912 | 1 | 28/11/2018 | 127342/2019 |
| MARCELO JUNJI AIHARA | EWL-0338 | M.TRANS | 709.18.2893190 | 1 | 05/11/2018 | 105244/2019 |
| MARCELO KATZENWADEL JOANA | FEV-4580 | M.TRANS | 709.18.2889451 | 1 | 05/11/2018 | 103530/2019 |
| MARCELO KOSHI YOSHIMURA | FSN-8676 | M.TRANS | 709.18.2910202 | 1 | 07/11/2018 | 113419/2019 |
| MARCELO LEMES DA SILVA | DZG-6132 | M.TRANS | 709.18.2883550 | 1 | 05/11/2018 | 101088/2019 |
| MARCELO LEMOS SCARILLO | 002.073.027.373 | IPU | 101.18.0022957 | 11 | 15/11/2018 | 077107/2019 |
| MARCELO LESIW PROTAZIO | 029.034.019.000 | IPU | 101.18.0170917 | 11 | 16/11/2018 | 085062/2019 |
| MARCELO LIMA DE OLIVEIRA | FNT-3418 | M.TRANS | 709.18.2939028 | 1 | 28/11/2018 | 126450/2019 |
| MARCELO LIMA MOTA | FZM-2184 | M.TRANS | 709.18.2890552 | 1 | 05/11/2018 | 104049/2019 |
| MARCELO LIMA MOTA | FZM-2184 | M.TRANS | 709.18.2893926 | 1 | 05/11/2018 | 105638/2019 |
| MARCELO LOURENCO DA SILVA | 533.008.027.000 | IPU | 101.18.0228847 | 11 | 18/11/2018 | 089783/2019 |
| MARCELO LUIS BOTELHO CAIADO | HMJ-0745 | M.TRANS | 709.18.2887071 | 1 | 05/11/2018 | 102518/2019 |
| MARCELO LUIS DA SILVA | 021.001.037.001 | IPU | 101.18.0136214 | 11 | 22/11/2018 | 082984/2019 |
| MARCELO LUIS DA SILVA | 024.019.131.125 | IPU | 101.18.0148565 | 11 | 17/11/2018 | 083768/2019 |
| MARCELO LUIZ ALVES | BLC-4719 | M.TRANS | 709.18.2930661 | 1 | 19/11/2018 | 122673/2019 |
| MARCELO MAGNO FERREIRA CRUZ | FPZ-8447 | M.TRANS | 709.18.2872053 | 1 | 05/11/2018 | 096355/2019 |
| MARCELO MAIA | FPK-7608 | M.TRANS | 709.18.2890360 | 1 | 05/11/2018 | 103976/2019 |
| MARCELO MANGUSSI | CRM-0305 | M.TRANS | 709.18.2935878 | 1 | 21/11/2018 | 125199/2019 |
| MARCELO MANUEL DA SILVA | FNE-7827 | M.TRANS | 709.18.2882808 | 1 | 05/11/2018 | 100799/2019 |
| MARCELO MARCEL FACHIM NOGUEIRA | 002.073.013.212 | IPU | 101.18.0021288 | 11 | 15/11/2018 | 076993/2019 |
| MARCELO MARQUES LIBERALI | FIG-6237 | M.TRANS | 709.18.2903048 | 1 | 05/11/2018 | 110219/2019 |
| MARCELO MARTINS | 003.078.002.066 | IPU | 101.18.0032646 | 11 | 19/11/2018 | 077754/2019 |
| MARCELO MARTINS | FDM-5808 | M.TRANS | 709.18.2872486 | 1 | 05/11/2018 | 096543/2019 |
| MARCELO MARTINS | FQS-3145 | M.TRANS | 709.18.2902588 | 1 | 05/11/2018 | 109988/2019 |
| MARCELO MARTINS | FDM-5808 | M.TRANS | 709.18.2909732 | 1 | 07/11/2018 | 113220/2019 |
| MARCELO MARTINS BONAMIN | FSX-3432 | M.TRANS | 709.18.2902111 | 1 | 05/11/2018 | 109777/2019 |
| MARCELO MARTINS DE SOUZA | AWB-3497 | M.TRANS | 709.18.2902413 | 1 | 05/11/2018 | 109915/2019 |
| MARCELO MARTINS MECIANO | 006.004.066.700 | IPU | 101.18.0053320 | 11 | 16/11/2018 | 078987/2019 |
| MARCELO MASSAO SHIOZAKI | 015.087.069.123 | IPU | 101.18.0110393 | 11 | 12/11/2018 | 081431/2019 |
| MARCELO MATEUS DE SOUZA | CZK-3481 | M.TRANS | 709.18.2902466 | 1 | 05/11/2018 | 109940/2019 |
| MARCELO MATTES | 019.058.046.062 | IPU | 101.18.0129731 | 11 | 18/11/2018 | 082564/2019 |
| MARCELO MENA BAENA | 004.018.182.126 | IPU | 101.18.0037674 | 11 | 17/11/2018 | 078051/2019 |
| MARCELO MENDES DA SILVA | BZW-7101 | M.TRANS | 709.18.2899072 | 1 | 05/11/2018 | 108296/2019 |
| MARCELO MENDES DE SOUZA | FEB-8662 | M.TRANS | 709.18.2893637 | 1 | 05/11/2018 | 105477/2019 |
| MARCELO MENDES FAJARDO | 002.073.026.636 | IPU | 101.18.0022437 | 11 | 15/11/2018 | 077070/2019 |
| MARCELO MENDES GONCALVES | 020.112.022.000 | IPU | 101.18.0135660 | 11 | 17/11/2018 | 082930/2019 |
| MARCELO MENEZES CAMPANELLA | 007.079.051.000 | IPU | 101.18.0069961 | 11 | 12/11/2018 | 079728/2019 |
| MARCELO MENEZES DOS SANTOS | BHJ-8143 | M.TRANS | 709.18.2941274 | 1 | 28/11/2018 | 127534/2019 |
| MARCELO MONSO | ETL-4698 | M.TRANS | 709.18.2939504 | 1 | 28/11/2018 | 126683/2019 |
| MARCELO MONTEIRO | FIA-4415 | M.TRANS | 709.18.2873423 | 1 | 05/11/2018 | 096936/2019 |
| MARCELO MONTEIRO DOS SANTOS | 003.115.001.049 | IPU | 101.18.0034683 | 11 | 19/11/2018 | 077867/2019 |
| MARCELO MONTEIRO DOS SANTOS | BOA-1978 | M.TRANS | 709.18.2927672 | 1 | 19/11/2018 | 120994/2019 |
| MARCELO MOREIRA DA SILVA | 510.115.037.000 | IPU | 101.18.0200013 | 11 | 16/11/2018 | 087036/2019 |
| MARCELO MORENO | 533.103.019.000 | IPU | 101.18.0229540 | 11 | 18/11/2018 | 089900/2019 |
| MARCELO MUINOS DE OLIVEIRA ME | OPX-0234 | M.TRANS | 709.18.2897048 | 1 | 05/11/2018 | 107146/2019 |
| MARCELO MUNIZ MURARI | FIB-6107 | M.TRANS | 709.18.2918812 | 1 | 07/11/2018 | 116872/2019 |
| MARCELO MUZY DO ESPIRITO SANTO | 001.068.294.000 | IPU | 101.18.0012592 | 11 | 16/11/2018 | 076646/2019 |
| MARCELO NICARETA VALERO | 031.057.009.000 | IPU | 101.18.0181849 | 11 | 19/11/2018 | 085693/2019 |
| MARCELO NICARETA VALERO | | PP/FUNE | 702.18.4001383 | 8 | 13/11/2018 | 095188/2019 |
| MARCELO NOGUEIRA DE ASSIS | 006.026.091.039 | IPU | 101.18.0055565 | 11 | 16/11/2018 | 079079/2019 |
| MARCELO NOVAES | 033.124.005.045 | IPU | 101.18.0195876 | 11 | 18/11/2018 | 086663/2019 |
| MARCELO NUNES DA SILVA | 227.175 | TX/PPUB | 708.18.2617797 | 4 | 01/11/2018 | 095864/2019 |
| MARCELO NUNES DA SILVA | DEW-0989 | M.TRANS | 709.18.2930555 | 1 | 19/11/2018 | 122613/2019 |
| MARCELO NUNES DA SILVA | EOA-6308 | M.TRANS | 709.18.2934655 | 1 | 19/11/2018 | 124734/2019 |
| MARCELO NUNES DOS SANTOS | BMP-6792 | M.TRANS | 709.18.2898143 | 1 | 05/11/2018 | 107734/2019 |
| MARCELO NUNES DOS SANTOS | BMP-6792 | M.TRANS | 709.18.2898197 | 1 | 05/11/2018 | 107767/2019 |
| MARCELO OKA | 031.112.007.000 | IPU | 101.18.0183853 | 11 | 19/11/2018 | 085836/2019 |
| MARCELO OLIVEIRA CHAGAS | FTU-9947 | M.TRANS | 709.18.2919695 | 1 | 07/11/2018 | 117255/2019 |
| MARCELO OLIVEIRA FREIRE | FNA-4026 | M.TRANS | 709.18.2891787 | 1 | 05/11/2018 | 104566/2019 |
| MARCELO ORTALE | 008.026.083.002 | IPU | 101.18.0072699 | 11 | 16/11/2018 | 079800/2019 |
| MARCELO ORTIZ DO AMARAL | EBM-5668 | M.TRANS | 709.18.2928535 | 1 | 19/11/2018 | 121414/2019 |
| MARCELO OSCAR RODRIGUES | EKL-2865 | M.TRANS | 709.18.2923175 | 1 | 19/11/2018 | 118585/2019 |
| MARCELO OSNAIDE JORGE | 004.050.328.341 | IPU | 101.18.0042155 | 11 | 17/11/2018 | 078310/2019 |
| MARCELO PALHARES | DGT-5860 | M.TRANS | 709.18.2929579 | 1 | 19/11/2018 | 121952/2019 |
| MARCELO PANIAGUA | 016.015.122.063 | IPU | 101.18.0113198 | 11 | 12/11/2018 | 081608/2019 |
| MARCELO PARIS DE ANDRADE | | PP/FUNE | 702.18.4006220 | 1 | 23/11/2018 | 095346/2019 |
| MARCELO PEREIRA | 009.071.016.000 | IPU | 101.18.0079309 | 11 | 17/11/2018 | 080002/2019 |
| MARCELO PEREIRA | 023.008.045.033 | IPU | 101.18.0143892 | 11 | 12/11/2018 | 083480/2019 |
| MARCELO PEREIRA | FVL-6707 | M.TRANS | 709.18.2921503 | 1 | 19/11/2018 | 117785/2019 |
| MARCELO PEREIRA DA SILVA | COE-0823 | M.TRANS | 709.18.2917376 | 1 | 07/11/2018 | 116130/2019 |
| MARCELO PEREIRA DA SILVA | COE-0823 | M.TRANS | 709.18.2929893 | 1 | 19/11/2018 | 122125/2019 |
| MARCELO PEREIRA DA SILVA | EUI-2661 | M.TRANS | 709.18.2934359 | 1 | 19/11/2018 | 124578/2019 |
| MARCELO PEREIRA DA SILVA | COE-0823 | M.TRANS | 709.18.2936763 | 1 | 21/11/2018 | 125609/2019 |
| MARCELO PEREIRA DO AMARAL | FKE-5447 | M.TRANS | 709.18.2903354 | 1 | 05/11/2018 | 110370/2019 |
| MARCELO PEREIRA MARTINELLI | 004.100.056.000 | IPU | 101.18.0044561 | 11 | 17/11/2018 | 078418/2019 |
| MARCELO PINHEIRO | DRD-8881 | M.TRANS | 709.18.2940469 | 1 | 28/11/2018 | 127164/2019 |
| MARCELO PINHEIRO ALVES | 004.018.182.023 | IPU | 101.18.0037571 | 11 | 17/11/2018 | 078040/2019 |
| MARCELO PINHEIRO ALVES | 533.225.023.000 | IPU | 101.18.0231520 | 11 | 18/11/2018 | 090094/2019 |
| MARCELO PINHEIRO ALVES JUNIOR | EVY-0822 | M.TRANS | 709.18.2934274 | 1 | 19/11/2018 | 124540/2019 |
| MARCELO PINHEIRO DO COUTO | | PP/FUNE | 702.17.4007590 | 11 | 17/11/2018 | 095145/2019 |
| MARCELO PINTO SCIANCALEPRE | 003.073.016.000 | IPU | 101.18.0032506 | 11 | 19/11/2018 | 077744/2019 |
| MARCELO POLTRONIERI | DXM-5544 | M.TRANS | 709.18.2940419 | 1 | 28/11/2018 | 127131/2019 |
| MARCELO PRUDENCIO | CZO-8693 | M.TRANS | 709.18.2883610 | 1 | 05/11/2018 | 101109/2019 |
| MARCELO QUEIROZ | FTD-9524 | M.TRANS | 709.18.2885147 | 1 | 05/11/2018 | 101740/2019 |

| | | | | | | |
|---|-----------------|---------|----------------|----|------------|-------------|
| MARCELO RAFAEL DA SILVA | DNT-4021 | M.TRANS | 709.18.2936139 | 1 | 21/11/2018 | 125315/2019 |
| MARCELO RAMOS DE LISBOA | 001.088.032.000 | IPU | 101.18.0013425 | 11 | 16/11/2018 | 076676/2019 |
| MARCELO RAMOS FERNANDES | 521.400.033.921 | IPU | 101.18.0211226 | 11 | 15/11/2018 | 087977/2019 |
| MARCELO RIBEIRO | FIB-5198 | M.TRANS | 709.18.2921987 | 1 | 19/11/2018 | 117980/2019 |
| MARCELO RIBEIRO LIMA | 510.205.016.039 | IPU | 101.18.0200359 | 11 | 16/11/2018 | 087087/2019 |
| MARCELO RICARDO ALVES DOS SANTOS | CDG-5763 | M.TRANS | 709.18.2929485 | 1 | 19/11/2018 | 121893/2019 |
| MARCELO RICARDO ALVES DOS SANTOS | CDG-5763 | M.TRANS | 709.18.2929907 | 1 | 19/11/2018 | 122132/2019 |
| MARCELO RICARDO RIBEIRO MATTAS | EXE-7714 | M.TRANS | 709.18.2878788 | 1 | 05/11/2018 | 099148/2019 |
| MARCELO RICARDO TEJADA MARTINES | BXE-1706 | M.TRANS | 709.18.2901094 | 1 | 05/11/2018 | 109305/2019 |
| MARCELO RIGONI FURTUNATO | FEV-1364 | M.TRANS | 709.18.2904274 | 1 | 05/11/2018 | 110753/2019 |
| MARCELO ROBERTO PAVAN | FFN-6545 | M.TRANS | 709.18.2921334 | 1 | 19/11/2018 | 117716/2019 |
| MARCELO ROBERTO VIEIRA DE OLIVEIRA | 019.015.029.214 | IPU | 101.18.0127544 | 11 | 18/11/2018 | 082414/2019 |
| MARCELO RODRIGUES | CSL-2872 | M.TRANS | 709.18.2917472 | 1 | 07/11/2018 | 116194/2019 |
| MARCELO RODRIGUES BARBOSA | 020.006.001.141 | IPU | 101.18.0130842 | 11 | 17/11/2018 | 082653/2019 |
| MARCELO RODRIGUES DA LOMBA | CEB-6472 | M.TRANS | 709.18.2873124 | 1 | 05/11/2018 | 096815/2019 |
| MARCELO RODRIGUES DA SILVA | 033.124.052.120 | IPU | 101.18.0196630 | 11 | 18/11/2018 | 086742/2019 |
| MARCELO RODRIGUES DE OLIVEIRA | EAE-9547 | M.TRANS | 709.18.2933516 | 1 | 19/11/2018 | 124191/2019 |
| MARCELO RODRIGUES DE SOUZA | | ISS CC | 705.18.2920651 | 1 | 27/11/2018 | 095688/2019 |
| MARCELO RODRIGUES DOS SANTOS | BVO-9854 | M.TRANS | 709.18.2882175 | 1 | 05/11/2018 | 100548/2019 |
| MARCELO RODRIGUES DOS SANTOS | KWD-6211 | M.TRANS | 709.18.2887674 | 1 | 05/11/2018 | 102780/2019 |
| MARCELO RODRIGUES DOS SANTOS | FXU-0419 | M.TRANS | 709.18.2932443 | 1 | 19/11/2018 | 123697/2019 |
| MARCELO RODRIGUES LEITE | 006.064.022.097 | IPU | 101.18.0060706 | 11 | 16/11/2018 | 079314/2019 |
| MARCELO RODRIGUES MENDES | JRC-9556 | M.TRANS | 709.18.2899842 | 1 | 05/11/2018 | 108707/2019 |
| MARCELO RODRIGUES REIS | 620.500.005.000 | MULTA | 704.18.2920293 | 1 | 20/11/2018 | 095477/2019 |
| MARCELO RUBENS LOPES DE SOUZA | 002.073.021.188 | IPU | 101.18.0021700 | 11 | 15/11/2018 | 077016/2019 |
| MARCELO SALDANHA FARIA | 015.029.001.074 | IPU | 101.18.0107162 | 11 | 12/11/2018 | 081212/2019 |
| MARCELO SAMADELO FIGUEIREDO DA SILVA | 025.107.035.015 | IPU | 101.18.0157961 | 11 | 19/11/2018 | 084266/2019 |
| MARCELO SANCHES MARTIN | DDW-9064 | M.TRANS | 709.18.2922202 | 1 | 19/11/2018 | 118098/2019 |
| MARCELO SANTANA DE OLIVEIRA | FUZ-9161 | M.TRANS | 709.18.2921515 | 1 | 19/11/2018 | 117790/2019 |
| MARCELO SARMENTO SILVA | 019.006.081.019 | IPU | 101.18.0126748 | 11 | 18/11/2018 | 082371/2019 |
| MARCELO SHADECK | 521.020.041.093 | IPU | 101.18.0208148 | 11 | 15/11/2018 | 087741/2019 |
| MARCELO SILVA | BPD-8259 | M.TRANS | 709.18.2938842 | 1 | 28/11/2018 | 126348/2019 |
| MARCELO SILVA DE ARAUJO | 521.436.006.000 | IPU | 101.18.0212161 | 11 | 15/11/2018 | 088019/2019 |
| MARCELO SILVA MANGABEIRA | 029.126.003.000 | IPU | 101.18.0173608 | 11 | 16/11/2018 | 085205/2019 |
| MARCELO SILVA MAYER | 021.024.048.000 | IPU | 101.18.0139021 | 11 | 18/11/2018 | 083181/2019 |
| MARCELO SILVA RODRIGUES | DQB-3590 | M.TRANS | 709.18.2940962 | 1 | 28/11/2018 | 127367/2019 |
| MARCELO SILVERI ME | ETO-0464 | M.TRANS | 709.18.2914404 | 1 | 07/11/2018 | 115033/2019 |
| MARCELO SIMAO DE SOUZA | 620.545.039.000 | IPU | 101.18.0241020 | 11 | 16/11/2018 | 091188/2019 |
| MARCELO SOARES DUTRA | 266.329 | TFFP/FX | 406.18.2868812 | 2 | 29/11/2018 | 095045/2019 |
| MARCELO SOUZA EMIDIO DE OLIVEIRA | ETG-2077 | M.TRANS | 709.18.2924389 | 1 | 19/11/2018 | 119197/2019 |
| MARCELO TADAYUKI TSUNODA | DAE-1744 | M.TRANS | 709.18.2884037 | 1 | 05/11/2018 | 101297/2019 |
| MARCELO TADEI | 024.019.137.479 | IPU | 101.18.0149221 | 11 | 17/11/2018 | 083836/2019 |
| MARCELO TARDIVO | 511.011.023.000 | IPU | 101.18.0201247 | 11 | 17/11/2018 | 087146/2019 |
| MARCELO TAVARES DOS SANTOS | EQI-7506 | M.TRANS | 709.18.2930021 | 1 | 19/11/2018 | 122198/2019 |
| MARCELO TAVARES RODRIGUES | GBN-4396 | M.TRANS | 709.18.2922922 | 1 | 19/11/2018 | 118424/2019 |
| MARCELO TEIXEIRA | EVD-0724 | M.TRANS | 709.18.2912577 | 1 | 07/11/2018 | 114356/2019 |
| MARCELO TELES | 002.073.027.120 | IPU | 101.18.0022704 | 11 | 15/11/2018 | 077086/2019 |
| MARCELO TOBIAS | 016.015.100.096 | IPU | 101.18.0112418 | 11 | 12/11/2018 | 081548/2019 |
| MARCELO TORRES | 030.023.053.000 | IPU | 101.18.0175359 | 11 | 18/11/2018 | 085304/2019 |
| MARCELO VALERIO DOS SANTOS | FJV-1146 | M.TRANS | 709.18.2884750 | 1 | 05/11/2018 | 101602/2019 |
| MARCELO VALERIO DOS SANTOS | FNS-6213 | M.TRANS | 709.18.2900675 | 1 | 05/11/2018 | 109095/2019 |
| MARCELO VALVANO | FVP-8584 | M.TRANS | 709.18.2934509 | 1 | 19/11/2018 | 124654/2019 |
| MARCELO VALVANO | FVP-8584 | M.TRANS | 709.18.2945465 | 1 | 28/11/2018 | 129180/2019 |
| MARCELO VELOCINI RODRIGUES | 015.029.001.263 | IPU | 101.18.0107351 | 11 | 12/11/2018 | 081230/2019 |
| MARCELO VELOSO | DZJ-8789 | M.TRANS | 709.18.2917936 | 1 | 07/11/2018 | 116447/2019 |
| MARCELO VIEIRA DA SILVA | 001.098.088.010 | IPU | 101.18.0014184 | 11 | 16/11/2018 | 076709/2019 |
| MARCELO VIEIRA DO CARMO | GGG-7759 | M.TRANS | 709.18.2920819 | 1 | 19/11/2018 | 117482/2019 |
| MARCELO VIEIRA OLIVEIRA | NKB-4095 | M.TRANS | 709.18.2906795 | 1 | 05/11/2018 | 111862/2019 |
| MARCELO VIEIRA OLIVEIRA | NKB-4095 | M.TRANS | 709.18.2906796 | 1 | 05/11/2018 | 111863/2019 |
| MARCELO VIEIRA OLIVEIRA | NKB-4095 | M.TRANS | 709.18.2930128 | 1 | 19/11/2018 | 122290/2019 |
| MARCELO VILELA DA SILVA | GLZ-5772 | M.TRANS | 709.18.2911157 | 1 | 07/11/2018 | 113752/2019 |
| MARCELO VILINS | EDC-8762 | M.TRANS | 709.18.2935462 | 1 | 21/11/2018 | 125014/2019 |
| MARCELO WEYDER DOS SANTOS | DRO-6037 | M.TRANS | 709.18.2933184 | 1 | 19/11/2018 | 124060/2019 |
| MARCELO XAVIER DE FARIAS | EKW-6936 | M.TRANS | 709.18.2891236 | 1 | 05/11/2018 | 104318/2019 |
| MARCELO YANAZE | 015.036.217.140 | IPU | 101.18.0108537 | 11 | 12/11/2018 | 081324/2019 |
| MARCELO ZUCATELLI | EYK-1898 | M.TRANS | 709.18.2946263 | 1 | 28/11/2018 | 129537/2019 |
| MARCENARIA CONTEMPORANEA E PROJETOS LTDA ME | DCX-7759 | M.TRANS | 709.18.2871640 | 1 | 05/11/2018 | 096181/2019 |
| MARCENARIA EQUILIBRIO E ARTE LTDA ME | HNU-6324 | M.TRANS | 709.18.2896497 | 1 | 05/11/2018 | 106928/2019 |
| MARCENARIA SANTISSIMA FE LTDA EPP | EVL-8507 | M.TRANS | 709.18.2896971 | 1 | 05/11/2018 | 107111/2019 |
| MARCENARIA SANTISSIMA FE LTDA EPP | FBY-4797 | M.TRANS | 709.18.2921801 | 1 | 19/11/2018 | 117892/2019 |
| MARCENIO RODRIGUES DE SOUSA | 004.088.058.000 | IPU | 101.18.0044169 | 11 | 17/11/2018 | 078389/2019 |
| MARCI ABIB | ENQ-4766 | M.TRANS | 709.18.2892114 | 1 | 05/11/2018 | 104705/2019 |
| MARCIA ADRIANA CARNEVALI | FVB-1336 | M.TRANS | 709.18.2904592 | 1 | 05/11/2018 | 110900/2019 |
| MARCIA ADRIANA CARNEVALI | FVB-1336 | M.TRANS | 709.18.2945835 | 1 | 28/11/2018 | 129357/2019 |
| MARCIA ALVES | PJA-4438 | M.TRANS | 709.18.2925989 | 1 | 19/11/2018 | 120174/2019 |
| MARCIA ANDREA DOS SANTOS | 012.037.008.029 | IPU | 101.18.0095333 | 11 | 17/11/2018 | 080635/2019 |
| MARCIA ANTICO BARBOSA | FZS-1451 | M.TRANS | 709.18.2884042 | 1 | 05/11/2018 | 101300/2019 |
| MARCIA ANTONIA FERREIRA | 001.019.034.010 | IPU | 101.18.0002505 | 11 | 16/11/2018 | 076325/2019 |
| MARCIA ANTONIA MARTINS | 024.019.137.476 | IPU | 101.18.0149218 | 11 | 17/11/2018 | 083835/2019 |
| MARCIA APARECIDA AMORUSO HILDEBRAND | 001.066.024.003 | IPU | 101.18.0010621 | 11 | 16/11/2018 | 076554/2019 |
| MARCIA APARECIDA BESALA MELO | CPM-1308 | M.TRANS | 709.18.2917641 | 1 | 07/11/2018 | 116317/2019 |
| MARCIA APARECIDA CHEID | EVE-7740 | M.TRANS | 709.18.2926494 | 1 | 19/11/2018 | 120457/2019 |
| MARCIA APARECIDA DA SILVA FERNANDES | EYK-7591 | M.TRANS | 709.18.2938894 | 1 | 28/11/2018 | 126379/2019 |
| MARCIA APARECIDA DA SILVA MELO | ENL-9695 | M.TRANS | 709.18.2922709 | 1 | 19/11/2018 | 118324/2019 |
| MARCIA APARECIDA DE MORAIS | 010.022.081.015 | IPU | 101.18.0082891 | 11 | 17/11/2018 | 080115/2019 |
| MARCIA APARECIDA DE OLIVEIRA | EMM-4995 | M.TRANS | 709.18.2893666 | 1 | 05/11/2018 | 105497/2019 |
| MARCIA APARECIDA DE OLIVEIRA BEZERRA | 021.002.013.000 | IPU | 101.18.0136601 | 11 | 18/11/2018 | 083027/2019 |
| MARCIA APARECIDA DOS SANTOS BARBOSA | | PP/FUNE | 702.17.4007650 | 11 | 18/11/2018 | 095146/2019 |
| MARCIA APARECIDA DOS SANTOS PERES | DUL-0289 | M.TRANS | 709.18.2925063 | 1 | 19/11/2018 | 119590/2019 |
| MARCIA APARECIDA DOS SANTOS QUEIROZ | FZP-1596 | M.TRANS | 709.18.2880907 | 1 | 05/11/2018 | 099997/2019 |
| MARCIA APARECIDA MINHARRO GONCALES | | BOLSA | 716.18.0260175 | 10 | 23/11/2018 | 129844/2019 |
| MARCIA APARECIDA MORELATO CAMPIOTO | DQJ-0516 | M.TRANS | 709.18.2931600 | 1 | 19/11/2018 | 123208/2019 |

| | | | | | | |
|---------------------------------------|-----------------|---------|----------------|----|------------|-------------|
| MARCIA APARECIDA PASCHOAL ROSINHA | EAL-6217 | M.TRANS | 709.18.2941034 | 1 | 28/11/2018 | 127412/2019 |
| MARCIA APARECIDA PIMENTA DE OLIVEIRA | 532.200.023.059 | IPTU | 101.18.0226156 | 11 | 15/11/2018 | 089472/2019 |
| MARCIA APARECIDA REZENDE | 241.179 | TX/PPUB | 708.18.2787450 | 3 | 05/11/2018 | 096090/2019 |
| MARCIA APARECIDA ROSSI MATOS | CXX-2907 | M.TRANS | 709.18.2909768 | 1 | 07/11/2018 | 113236/2019 |
| MARCIA APARECIDA SALVADOR ANDRADE | 001.068.256.481 | IPTU | 101.18.0012085 | 11 | 16/11/2018 | 076606/2019 |
| MARCIA APARECIDA SATYRO | FSR-3796 | M.TRANS | 709.18.2933600 | 1 | 19/11/2018 | 124221/2019 |
| MARCIA APARECIDA TEIXEIRA DE MORAES | 001.068.256.893 | IPTU | 101.18.0012496 | 11 | 16/11/2018 | 076639/2019 |
| MARCIA APARECIDA VELLO | ETG-1419 | M.TRANS | 709.18.2905374 | 1 | 05/11/2018 | 111216/2019 |
| MARCIA ARANTES VAREA | FEW-2290 | M.TRANS | 709.18.2930357 | 1 | 19/11/2018 | 122467/2019 |
| MARCIA BANDEIRA MARTINS | DGE-9535 | M.TRANS | 709.18.2930898 | 1 | 19/11/2018 | 122809/2019 |
| MARCIA BARBOSA DA CRUZ | BNY-0083 | M.TRANS | 709.18.2907241 | 1 | 05/11/2018 | 112069/2019 |
| MARCIA BARBOSA DA SILVA GOMES | ERY-1185 | M.TRANS | 709.18.2883651 | 1 | 05/11/2018 | 101126/2019 |
| MARCIA BARBOSA DE ANDRADE | DFY-1121 | M.TRANS | 709.18.2934090 | 1 | 19/11/2018 | 124456/2019 |
| MARCIA BATISTA DE SOUZA | EBK-8185 | M.TRANS | 709.18.2945941 | 1 | 28/11/2018 | 129398/2019 |
| MARCIA BOMFIM | 018.101.096.007 | IPTU | 101.18.0126350 | 11 | 19/11/2018 | 082354/2019 |
| MARCIA BONIFACIO AFFONSO | DDW-8078 | M.TRANS | 709.18.2888578 | 1 | 05/11/2018 | 103184/2019 |
| MARCIA BORACINI PEDROSO | FKN-9544 | M.TRANS | 709.18.2922794 | 1 | 19/11/2018 | 118371/2019 |
| MARCIA BRANDAO DA SILVA BORBA | 015.029.001.280 | IPTU | 101.18.0107368 | 11 | 12/11/2018 | 081233/2019 |
| MARCIA BRIGHENTE | | BOLSA | 716.18.0260145 | 10 | 23/11/2018 | 129822/2019 |
| MARCIA C D MARCIA OKAZAKI ADV ASS EPP | FWR-7294 | M.TRANS | 709.18.2896781 | 1 | 05/11/2018 | 107047/2019 |
| MARCIA CABRAL LIMA SOARES | FJU-8978 | M.TRANS | 709.18.2885462 | 1 | 05/11/2018 | 101851/2019 |
| MARCIA CAMPOS DE SOUSA | PGT-3685 | M.TRANS | 709.18.2893538 | 1 | 05/11/2018 | 105409/2019 |
| MARCIA CARVALHO RODRIGUES | EYU-8482 | M.TRANS | 709.18.2875175 | 1 | 05/11/2018 | 097698/2019 |
| MARCIA CIANGA SALES | 402.023.004.000 | IPTU | 101.18.0197481 | 11 | 17/11/2018 | 086817/2019 |
| MARCIA CIANGA SALES | 402.023.005.000 | IPTU | 101.18.0197482 | 11 | 17/11/2018 | 086818/2019 |
| MARCIA CIANGA SALES | 402.024.001.000 | IPTU | 101.18.0197486 | 11 | 17/11/2018 | 086820/2019 |
| MARCIA CIANGA SALES | 402.023.004.000 | CIP | 105.18.0247241 | 11 | 26/11/2018 | 092323/2019 |
| MARCIA CIANGA SALES | 402.023.005.000 | CIP | 105.18.0247242 | 11 | 26/11/2018 | 092324/2019 |
| MARCIA CORDON | 033.108.054.000 | IPTU | 101.18.0195392 | 11 | 18/11/2018 | 086625/2019 |
| MARCIA CORREIA MARQUES NOGUEIRA | PIK-3395 | M.TRANS | 709.18.2891327 | 1 | 05/11/2018 | 104359/2019 |
| MARCIA CRISTINA ANDELUCCI DE OLIVEIRA | FDP-2507 | M.TRANS | 709.18.2876387 | 1 | 05/11/2018 | 098172/2019 |
| MARCIA CRISTINA DE OLIVEIRA | FEY-7015 | M.TRANS | 709.18.2904406 | 1 | 05/11/2018 | 110810/2019 |
| MARCIA CRISTINA FERREIRA DA SILVA | 030.149.048.000 | IPTU | 101.18.0178815 | 11 | 18/11/2018 | 085513/2019 |
| MARCIA CRISTINA LOPES | CGB-5327 | M.TRANS | 709.18.2925517 | 1 | 19/11/2018 | 119860/2019 |
| MARCIA CRISTINA MARTINS | AYA-5203 | M.TRANS | 709.18.2897613 | 1 | 05/11/2018 | 107409/2019 |
| MARCIA CRISTINA NASCIMENTO SILVA | 020.031.034.000 | IPTU | 101.18.0131970 | 11 | 17/11/2018 | 082735/2019 |
| MARCIA CRISTINA PARDINI | FGH-8675 | M.TRANS | 709.18.2931921 | 1 | 19/11/2018 | 123399/2019 |
| MARCIA CRISTINA PIMENTEL TALGE | 512.031.065.000 | IPTU | 101.18.0204649 | 11 | 16/11/2018 | 087492/2019 |
| MARCIA CRISTINA PIVANTTI BATISTA | DHW-6325 | M.TRANS | 709.18.2931905 | 1 | 19/11/2018 | 123391/2019 |
| MARCIA CRISTINE S. CHAMI | 524.220.042.000 | CIP | 105.18.0248807 | 11 | 26/11/2018 | 092767/2019 |
| MARCIA DA CONCEICAO ALVES VAZ | CJN-4500 | M.TRANS | 709.18.2922162 | 1 | 19/11/2018 | 118072/2019 |
| MARCIA DA SILVA ARAUJO | AVQ-2988 | M.TRANS | 709.18.2917504 | 1 | 07/11/2018 | 116217/2019 |
| MARCIA DA SILVA BARBOSA | EIP-1498 | M.TRANS | 709.18.2925801 | 1 | 19/11/2018 | 120054/2019 |
| MARCIA DA SILVA BRITO | | BOLSA | 716.18.0260132 | 10 | 23/11/2018 | 129814/2019 |
| MARCIA DA SILVA GERALDO DE OLIVEIRA | CYI-1505 | M.TRANS | 709.18.2906996 | 1 | 05/11/2018 | 111962/2019 |
| MARCIA DA SILVA RODRIGUES | EMW-7738 | M.TRANS | 709.18.2933081 | 1 | 19/11/2018 | 124007/2019 |
| MARCIA DAS GRACAS DE SOUZA | EJK-4457 | M.TRANS | 709.18.2927868 | 1 | 19/11/2018 | 121093/2019 |
| MARCIA DE ABREU | | PP/FUNE | 702.18.4005399 | 2 | 12/11/2018 | 095296/2019 |
| MARCIA DE ARAUJO GONCALVES | 510.114.015.000 | IPTU | 101.18.0199960 | 11 | 16/11/2018 | 087029/2019 |
| MARCIA DE ARAUJO SANTOS | 534.110.018.000 | CIP | 105.18.0250234 | 11 | 26/11/2018 | 093339/2019 |
| MARCIA DE CAMPOS | DKR-0422 | M.TRANS | 709.18.2917331 | 1 | 07/11/2018 | 116099/2019 |
| MARCIA DE FATIMA RESENDE BARBOSA | EMS-5108 | M.TRANS | 709.18.2924339 | 1 | 19/11/2018 | 119158/2019 |
| MARCIA DE JESUS CLEMENTINO CAZITA | 020.084.098.000 | IPTU | 101.18.0135026 | 11 | 17/11/2018 | 082885/2019 |
| MARCIA DE MORAES PIRES - USUFRUTO | 012.057.009.124 | IPTU | 101.18.0096455 | 11 | 17/11/2018 | 080688/2019 |
| MARCIA DE SANTANA DOS SANTOS | DCD-9496 | M.TRANS | 709.18.2904688 | 1 | 05/11/2018 | 110945/2019 |
| MARCIA DONISETE LINHARES | DQU-6927 | M.TRANS | 709.18.2936078 | 1 | 21/11/2018 | 125291/2019 |
| MARCIA DOS SANTOS CARVALHO SILVA | FBX-7033 | M.TRANS | 709.18.2878485 | 1 | 05/11/2018 | 099023/2019 |
| MARCIA DOS SANTOS MARQUES CELICE | EPG-3633 | M.TRANS | 709.18.2925585 | 1 | 19/11/2018 | 119911/2019 |
| MARCIA ELENA DE SOUZA | ETS-9996 | M.TRANS | 709.18.2910025 | 1 | 07/11/2018 | 113336/2019 |
| MARCIA ELIANE DOS SANTOS | PXT-7967 | M.TRANS | 709.18.2887372 | 1 | 05/11/2018 | 102643/2019 |
| MARCIA ESTIMA GALDINO | COM-5780 | M.TRANS | 709.18.2876839 | 1 | 05/11/2018 | 098331/2019 |
| MARCIA FARIAS DO NASCIMENTO | DHO-7957 | M.TRANS | 709.18.2899655 | 1 | 05/11/2018 | 108629/2019 |
| MARCIA FERNANDA CAVALCANTE LUTITO | ARN-4006 | M.TRANS | 709.18.2887112 | 1 | 05/11/2018 | 102537/2019 |
| MARCIA FERREIRA ROCHA SOARES | 019.041.070.000 | IPTU | 101.18.0129039 | 11 | 18/11/2018 | 082515/2019 |
| MARCIA FINCO | EKY-5384 | M.TRANS | 709.18.2925134 | 1 | 19/11/2018 | 119637/2019 |
| MARCIA FRAGA GARCIA MENESES | MSF-9918 | M.TRANS | 709.18.2935160 | 1 | 19/11/2018 | 125006/2019 |
| MARCIA GEANE DAS NEVES DA SILVA | CJJ-5325 | M.TRANS | 709.18.2882859 | 1 | 05/11/2018 | 100822/2019 |
| MARCIA GESUALDO CARRETERO | EFY-5553 | M.TRANS | 709.18.2882517 | 1 | 05/11/2018 | 100678/2019 |
| MARCIA GESUALDO CARRETERO | EFY-5553 | M.TRANS | 709.18.2909573 | 1 | 07/11/2018 | 113137/2019 |
| MARCIA GIRAO | 521.020.043.158 | IPTU | 101.18.0208401 | 11 | 15/11/2018 | 087761/2019 |
| MARCIA GOMES DA SILVA | HHP-7848 | M.TRANS | 709.18.2931188 | 1 | 19/11/2018 | 122965/2019 |
| MARCIA GONCALVES DA COSTA | FXP-1728 | M.TRANS | 709.18.2929600 | 1 | 19/11/2018 | 121966/2019 |
| MARCIA GRAVALOS DIAS DA ROCHA | DCV-9190 | M.TRANS | 709.18.2925304 | 1 | 19/11/2018 | 119739/2019 |
| MARCIA GRUBER FRANCHINI | KLD-7283 | M.TRANS | 709.18.2904280 | 1 | 05/11/2018 | 110755/2019 |
| MARCIA GRUBER FRANCHINI | KLD-7283 | M.TRANS | 709.18.2904371 | 1 | 05/11/2018 | 110788/2019 |
| MARCIA GUSELA TAVARES SILVEIRA | DCE-6115 | M.TRANS | 709.18.2889108 | 1 | 05/11/2018 | 103401/2019 |
| MARCIA HELENA DE SOUSA SANTOS | FID-9581 | M.TRANS | 709.18.2872030 | 1 | 05/11/2018 | 096344/2019 |
| MARCIA HELENA DE SOUSA SANTOS | FID-9581 | M.TRANS | 709.18.2874394 | 1 | 05/11/2018 | 097371/2019 |
| MARCIA INES PEREIRA TEIXEIRA | 018.064.004.163 | IPTU | 101.18.0124441 | 11 | 19/11/2018 | 082258/2019 |
| MARCIA JANETE DE OLIVEIRA | GET-5058 | M.TRANS | 709.18.2882651 | 1 | 05/11/2018 | 100736/2019 |
| MARCIA KENIELLY RODRIGUES DA SILVA | FAF-5825 | M.TRANS | 709.18.2880422 | 1 | 05/11/2018 | 099816/2019 |
| MARCIA KENYA GOMES PEREIRA | EIO-2755 | M.TRANS | 709.18.2891820 | 1 | 05/11/2018 | 104577/2019 |
| MARCIA LEMES DA SILVA | 020.005.030.073 | IPTU | 101.18.0130484 | 11 | 19/11/2018 | 082616/2019 |
| MARCIA LEMOS DOS SANTOS | 620.005.009.002 | CIP | 105.18.0250995 | 11 | 26/11/2018 | 093707/2019 |
| MARCIA LILIANA ROIZ OKUMA | 012.024.047.027 | IPTU | 101.18.0094718 | 11 | 17/11/2018 | 080612/2019 |
| MARCIA LOBEIRO NUNES ALVES DE MIRA | ENY-3315 | M.TRANS | 709.18.2940857 | 1 | 28/11/2018 | 127309/2019 |
| MARCIA MARIA AMARAL GOMES | HOE-7814 | M.TRANS | 709.18.2875123 | 1 | 05/11/2018 | 097673/2019 |
| MARCIA MARIA AMARAL GOMES | HOE-7814 | M.TRANS | 709.18.2883986 | 1 | 05/11/2018 | 101275/2019 |
| MARCIA MARIA DA CRUZ DOS SANTOS | EKR-2015 | M.TRANS | 709.18.2886640 | 1 | 05/11/2018 | 102342/2019 |
| MARCIA MARIA DA CRUZ DOS SANTOS | EKR-2015 | M.TRANS | 709.18.2888131 | 1 | 05/11/2018 | 102993/2019 |
| MARCIA MARIA DA SILVA CAPUA | EEJ-8610 | M.TRANS | 709.18.2940818 | 1 | 28/11/2018 | 127287/2019 |
| MARCIA MARIA DE ARRUDA | OPN-0919 | M.TRANS | 709.18.2946222 | 1 | 28/11/2018 | 129518/2019 |

| | | | | | | |
|--|-----------------|---------|----------------|----|------------|-------------|
| MARCIA MARIA DE OLIVEIRA BEZERRA | BFB-5073 | M.TRANS | 709.18.2882192 | 1 | 05/11/2018 | 100555/2019 |
| MARCIA MARIA DE OLIVEIRA BEZERRA | BFB-5073 | M.TRANS | 709.18.2906400 | 1 | 05/11/2018 | 111658/2019 |
| MARCIA MARIA DE OLIVEIRA BEZERRA | BFB-5073 | M.TRANS | 709.18.2906959 | 1 | 05/11/2018 | 111947/2019 |
| MARCIA MARIA DE OLIVEIRA BEZERRA | BFB-5073 | M.TRANS | 709.18.2917679 | 1 | 07/11/2018 | 116334/2019 |
| MARCIA MARIA DEL PILAR MANCHON ORSO | 003.082.026.000 | IPU | 101.18.0032797 | 11 | 19/11/2018 | 077757/2019 |
| MARCIA MARIA HENGLER | 003.083.018.000 | IPU | 101.18.0032819 | 11 | 19/11/2018 | 077758/2019 |
| MARCIA MARIA LIMA IDALGO | 024.006.050.000 | IPU | 101.18.0146270 | 11 | 17/11/2018 | 083618/2019 |
| MARCIA MARIA NUNES COSTA VALERIO | FSC-3294 | M.TRANS | 709.18.2875872 | 1 | 05/11/2018 | 097978/2019 |
| MARCIA MARIA POLI | EJ-4345 | M.TRANS | 709.18.2921368 | 1 | 19/11/2018 | 117728/2019 |
| MARCIA MARILENE DOS SANTOS | EBW-0677 | M.TRANS | 709.18.2871627 | 1 | 05/11/2018 | 096174/2019 |
| MARCIA MARTINS ARBOLEDA | 016.015.138.113 | IPU | 101.18.0114555 | 11 | 12/11/2018 | 081720/2019 |
| MARCIA MARTINS PEREIRA | FHH-5649 | M.TRANS | 709.18.2936468 | 1 | 21/11/2018 | 125453/2019 |
| MARCIA MEDEIROS DE FREITAS | FLK-1434 | M.TRANS | 709.18.2912176 | 1 | 07/11/2018 | 114179/2019 |
| MARCIA MEDEIROS DE FREITAS | FLK-1434 | M.TRANS | 709.18.2929144 | 1 | 19/11/2018 | 121696/2019 |
| MARCIA MENDONCA BARBOSA TORRES | FJE-8223 | M.TRANS | 709.18.2911070 | 1 | 07/11/2018 | 113719/2019 |
| MARCIA MONTE GARCIA MOTOLO | 018.078.050.000 | IPU | 101.18.0125268 | 11 | 19/11/2018 | 082315/2019 |
| MARCIA MUNHOZ | BOT-4802 | M.TRANS | 709.18.2909750 | 1 | 07/11/2018 | 113229/2019 |
| MARCIA MUNHOZ | BOT-4802 | M.TRANS | 709.18.2940471 | 1 | 28/11/2018 | 127165/2019 |
| MARCIA MUNHOZ | BOT-4802 | M.TRANS | 709.18.2945125 | 1 | 28/11/2018 | 129003/2019 |
| MARCIA PASSOS OLIVEIRA | 018.045.053.000 | IPU | 101.18.0123717 | 11 | 19/11/2018 | 082203/2019 |
| MARCIA RAVANELLI DE LIMA | EWO-3637 | M.TRANS | 709.18.2926061 | 1 | 19/11/2018 | 120222/2019 |
| MARCIA REGINA DA SILVA | 533.331.008.000 | IPU | 101.18.0233374 | 11 | 18/11/2018 | 090295/2019 |
| MARCIA REGINA DA SILVA FUJIKAWA | FLW-9498 | M.TRANS | 709.18.2894088 | 1 | 05/11/2018 | 105735/2019 |
| MARCIA REGINA DA SILVA FUJIKAWA | FLW-9498 | M.TRANS | 709.18.2897819 | 1 | 05/11/2018 | 107537/2019 |
| MARCIA REGINA DE OLIVEIRA | EJZ-7487 | M.TRANS | 709.18.2923005 | 1 | 19/11/2018 | 118469/2019 |
| MARCIA REGINA DIAS ENCINA | FIS-5962 | M.TRANS | 709.18.2946276 | 1 | 28/11/2018 | 129545/2019 |
| MARCIA REGINA EWALD | 016.015.123.040 | IPU | 101.18.0113375 | 11 | 12/11/2018 | 081623/2019 |
| MARCIA REGINA GASPAS | PCJ-2186 | M.TRANS | 709.18.2890338 | 1 | 05/11/2018 | 103965/2019 |
| MARCIA REGINA LOPES BENICE | 026.002.073.040 | IPU | 101.18.0159282 | 11 | 12/11/2018 | 084348/2019 |
| MARCIA REGINA MAYER DE MOURA | 521.400.033.334 | IPU | 101.18.0210687 | 11 | 15/11/2018 | 087947/2019 |
| MARCIA REGINA MIGUEL | 024.015.056.555 | IPU | 101.18.0147836 | 11 | 17/11/2018 | 083706/2019 |
| MARCIA REGINA PERES VILHEGAS | 014.019.021.093 | IPU | 101.18.0104413 | 11 | 12/11/2018 | 081032/2019 |
| MARCIA REGINA RODRIGUES - ESPOLIO | 009.064.045.000 | IPU | 101.18.0078970 | 11 | 17/11/2018 | 079986/2019 |
| MARCIA REGINA SALMAZO | DZZ-9397 | M.TRANS | 709.18.2926154 | 1 | 19/11/2018 | 120274/2019 |
| MARCIA REGINA TAVEIRA | CDH-2458 | M.TRANS | 709.18.2910608 | 1 | 07/11/2018 | 113586/2019 |
| MARCIA REJANE MARTINELLI | 003.041.174.093 | IPU | 101.18.0027887 | 11 | 19/11/2018 | 077318/2019 |
| MARCIA RITA FACCHINETTI SOARES | 003.047.016.900 | IPU | 101.18.0031431 | 11 | 19/11/2018 | 077661/2019 |
| MARCIA ROBERTA HERNANDES GENARI | | BOLSA | 716.18.0260057 | 10 | 23/11/2018 | 129764/2019 |
| MARCIA ROBERTA OLIVEIRA | GFM-6232 | M.TRANS | 709.18.2919220 | 1 | 07/11/2018 | 117051/2019 |
| MARCIA RODRIGUES DA SILVA LISBOA ALVES | CQR-4018 | M.TRANS | 709.18.2880347 | 1 | 05/11/2018 | 099780/2019 |
| MARCIA ROSA DOS SANTOS FARIAS SOUZA | PYW-2900 | M.TRANS | 709.18.2921267 | 1 | 19/11/2018 | 117695/2019 |
| MARCIA ROSANA BUCCI | EYP-3551 | M.TRANS | 709.18.2881629 | 1 | 05/11/2018 | 100295/2019 |
| MARCIA ROSANGELA DA CUNHA | 024.019.091.112 | IPU | 101.18.0148131 | 11 | 17/11/2018 | 083727/2019 |
| MARCIA S KASPERAVINCIUS 27237084895 | FQX-7662 | M.TRANS | 709.18.2903074 | 1 | 05/11/2018 | 110232/2019 |
| MARCIA SALLÉS | FIP-5511 | M.TRANS | 709.18.2876414 | 1 | 05/11/2018 | 098181/2019 |
| MARCIA SANTANA JEREMIAS MACEDO | 002.073.020.094 | IPU | 101.18.0021390 | 11 | 15/11/2018 | 077000/2019 |
| MARCIA SERAFIM RAMOS DE OLIVEIRA | CIR-9302 | M.TRANS | 709.18.2934553 | 1 | 19/11/2018 | 124681/2019 |
| MARCIA SHERINO ALVES | 532.308.014.000 | IPU | 101.18.0226690 | 11 | 15/11/2018 | 089547/2019 |
| MARCIA SHEILA TAVARES FERREIRA | 015.044.094.005 | IPU | 101.18.0109058 | 11 | 12/11/2018 | 081348/2019 |
| MARCIA SILVA | HDE-2050 | M.TRANS | 709.18.2926759 | 1 | 19/11/2018 | 120579/2019 |
| MARCIA SOARES CARDOSO | 532.010.039.000 | IPU | 101.18.0220818 | 11 | 15/11/2018 | 089002/2019 |
| MARCIA SOARES DE OLIVEIRA | FTE-0163 | M.TRANS | 709.18.2922172 | 1 | 19/11/2018 | 118077/2019 |
| MARCIA SOARES DOS SANTOS FERREIRA | FBA-5945 | M.TRANS | 709.18.2872401 | 1 | 05/11/2018 | 096505/2019 |
| MARCIA SOARES DOS SANTOS FERREIRA | EEH-6414 | M.TRANS | 709.18.2903595 | 1 | 05/11/2018 | 110497/2019 |
| MARCIA SOUZA MACHADO SANTOS | EDW-3217 | M.TRANS | 709.18.2882644 | 1 | 05/11/2018 | 100733/2019 |
| MARCIA SOUZA MACHADO SANTOS | EDW-3217 | M.TRANS | 709.18.2892893 | 1 | 05/11/2018 | 105106/2019 |
| MARCIA SOUZA MACHADO SANTOS | EDW-3217 | M.TRANS | 709.18.2913240 | 1 | 07/11/2018 | 114664/2019 |
| MARCIA SOUZA MACHADO SANTOS | EDW-3217 | M.TRANS | 709.18.2917573 | 1 | 07/11/2018 | 116268/2019 |
| MARCIA TALITA MORAES FRANCO | EPQ-2098 | M.TRANS | 709.18.2879493 | 1 | 05/11/2018 | 099435/2019 |
| MARCIA TEIXEIRA | DPN-6868 | M.TRANS | 709.18.2940268 | 1 | 28/11/2018 | 127057/2019 |
| MARCIA TISCAR BOVO | 010.038.010.028 | IPU | 101.18.0085221 | 11 | 17/11/2018 | 080229/2019 |
| MARCIA VALERIA LOPES | DGJ-7425 | M.TRANS | 709.18.2933643 | 1 | 19/11/2018 | 124236/2019 |
| MARCIA VIANA FACI PEREIRA | FNI-2015 | M.TRANS | 709.18.2887378 | 1 | 05/11/2018 | 102648/2019 |
| MARCIA VIEIRA FERNANDES PEREIRA | 026.062.016.003 | IPU | 101.18.0161292 | 11 | 12/11/2018 | 084489/2019 |
| MARCIA YASSUDA TAMAKI | 621.203.054.000 | CIP | 105.18.0251344 | 11 | 26/11/2018 | 093790/2019 |
| MARCIA ZAIA BARBOSA | FYA-5954 | M.TRANS | 709.18.2912846 | 1 | 07/11/2018 | 114479/2019 |
| MARCIA ZUQUETO MOLLO DOS ANJOS | DOL-8101 | M.TRANS | 709.18.2939347 | 1 | 28/11/2018 | 126602/2019 |
| MARCIAL CANTERAS NETO | 003.005.018.106 | IPU | 101.18.0025317 | 11 | 19/11/2018 | 077179/2019 |
| MARCIAL GONZALEZ AMOR JUNIOR | KXM-9759 | M.TRANS | 709.18.2929369 | 1 | 19/11/2018 | 121812/2019 |
| MARCIANO DOS SANTOS VIANA | CDD-5452 | M.TRANS | 709.18.2925925 | 1 | 19/11/2018 | 120137/2019 |
| MARCIEL DA SILVA MARQUES | FHZ-3808 | M.TRANS | 709.18.2881955 | 1 | 05/11/2018 | 100436/2019 |
| MARCIEL GOMES SOARES | FQC-8329 | M.TRANS | 709.18.2891666 | 1 | 05/11/2018 | 104512/2019 |
| MARCIEL GOMES SOARES | FQC-8329 | M.TRANS | 709.18.2891909 | 1 | 05/11/2018 | 104617/2019 |
| MARCIEL GOMES SOARES | FQC-8329 | M.TRANS | 709.18.2892164 | 1 | 05/11/2018 | 104731/2019 |
| MARCIEL GOMES SOARES | FQC-8329 | M.TRANS | 709.18.2945955 | 1 | 28/11/2018 | 129405/2019 |
| MARCILENE GOMES DA SILVA | ERX-0283 | M.TRANS | 709.18.2878206 | 1 | 05/11/2018 | 098909/2019 |
| MARCILENE MANOEL DE OLIVEIRA SOUSA | EFS-4694 | M.TRANS | 709.18.2940086 | 1 | 28/11/2018 | 126963/2019 |
| MARCILEY APARECIDA GIRALDI | 026.002.074.283 | IPU | 101.18.0159677 | 11 | 12/11/2018 | 084380/2019 |
| MARCILIA LEITE LOPES | 264.073 | TFFP/FX | 406.18.2770030 | 4 | 12/11/2018 | 094891/2019 |
| MARCILIANO ROBERTO PEREIRA FREIRE | 010.028.025.056 | IPU | 101.18.0083722 | 11 | 17/11/2018 | 080146/2019 |
| MARCILIO APARECIDO GARRIDO | DEN-2311 | M.TRANS | 709.18.2925980 | 1 | 19/11/2018 | 120169/2019 |
| MARCILIO CERDEIRA | 016.079.020.000 | IPU | 101.18.0117343 | 11 | 12/11/2018 | 081846/2019 |
| MARCILIO DA SILVA | FHW-7019 | M.TRANS | 709.18.2940756 | 1 | 28/11/2018 | 127254/2019 |
| MARCILIO FELICIANO DA SILVA | DZA-9343 | M.TRANS | 709.18.2924813 | 1 | 19/11/2018 | 119444/2019 |
| MARCILIO GONCALVES DA SILVA | 024.029.027.000 | IPU | 101.18.0150369 | 11 | 17/11/2018 | 083929/2019 |
| MARCILIO GONCALVES DA SILVA | 524.208.039.000 | IPU | 101.18.0217072 | 11 | 17/11/2018 | 088565/2019 |
| MARCILIO HENRIQUE FAJOLI DUQUE | JSZ-1359 | M.TRANS | 709.18.2919341 | 1 | 07/11/2018 | 117112/2019 |
| MARCILIO LUIZ BORGES | AVH-4062 | M.TRANS | 709.18.2882535 | 1 | 05/11/2018 | 100685/2019 |
| MARCILIO LUIZ BORGES | AVH-4062 | M.TRANS | 709.18.2924825 | 1 | 19/11/2018 | 119453/2019 |
| MARCILIO MENDES BEZERRA | 018.039.103.000 | IPU | 101.18.0122909 | 11 | 19/11/2018 | 082128/2019 |
| MARCILIO PEIXE | DWT-8614 | M.TRANS | 709.18.2872783 | 1 | 05/11/2018 | 096667/2019 |
| MARCILIO SOARES DA SILVA | BVU-7282 | M.TRANS | 709.18.2882100 | 1 | 05/11/2018 | 100504/2019 |

| | | | | | | |
|------------------------------------|-----------------|---------|----------------|----|------------|-------------|
| MARCIO ABOU ANNI | 007.074.161.321 | IPU | 101.18.0069405 | 11 | 12/11/2018 | 079690/2019 |
| MARCIO ADAO DA SILVA | 019.022.057.014 | IPU | 101.18.0127950 | 11 | 13/11/2018 | 082435/2019 |
| MARCIO ADRIANO DA SILVA | FPV-7733 | M.TRANS | 709.18.2937366 | 1 | 21/11/2018 | 125942/2019 |
| MARCIO ALBERTO GARCIA | ERK-0325 | M.TRANS | 709.18.2929046 | 1 | 19/11/2018 | 121652/2019 |
| MARCIO ALEXANDRE BELLES | 021.001.037.204 | IPU | 101.18.0136417 | 11 | 18/11/2018 | 083007/2019 |
| MARCIO ALEXANDRE CORREIA QUALHETA | 007.074.005.032 | IPU | 101.18.0068761 | 11 | 12/11/2018 | 079652/2019 |
| MARCIO ALEXANDRE SERVILHA | 402.007.016.000 | IPU | 101.18.0197139 | 11 | 17/11/2018 | 086771/2019 |
| MARCIO ALEXANDRE SERVILHA | 402.007.045.000 | IPU | 101.18.0197162 | 11 | 17/11/2018 | 086774/2019 |
| MARCIO ALEXANDRE SERVILHA | 402.021.003.000 | CIP | 105.18.0247229 | 11 | 26/11/2018 | 092318/2019 |
| MARCIO ALVES | EKZ-4063 | M.TRANS | 709.18.2877296 | 1 | 05/11/2018 | 098507/2019 |
| MARCIO ALVES CAETANO | 007.072.038.004 | IPU | 101.18.0068609 | 11 | 12/11/2018 | 079644/2019 |
| MARCIO ALVES CAETANO | EIA-0976 | M.TRANS | 709.18.2878724 | 1 | 05/11/2018 | 099118/2019 |
| MARCIO ALVES CAETANO | EIA-0976 | M.TRANS | 709.18.2907093 | 1 | 05/11/2018 | 112006/2019 |
| MARCIO ALVES VITORINO | | PP/FUNE | 702.18.4000479 | 10 | 23/11/2018 | 095169/2019 |
| MARCIO AMAURI SLAVINSKAS | EVV-6108 | M.TRANS | 709.18.2878900 | 1 | 05/11/2018 | 099196/2019 |
| MARCIO ANDERSON DA PAZ ROCHA | MRM-3941 | M.TRANS | 709.18.2871540 | 1 | 05/11/2018 | 096136/2019 |
| MARCIO ANDERSON DA PAZ ROCHA | MRM-3941 | M.TRANS | 709.18.2871558 | 1 | 05/11/2018 | 096144/2019 |
| MARCIO ANDERSON DA PAZ ROCHA | MRM-3941 | M.TRANS | 709.18.2871560 | 1 | 05/11/2018 | 096145/2019 |
| MARCIO ANDERSON DA PAZ ROCHA | MRM-3941 | M.TRANS | 709.18.2880232 | 1 | 05/11/2018 | 099727/2019 |
| MARCIO ANDERSON DA PAZ ROCHA | MRM-3941 | M.TRANS | 709.18.2893396 | 1 | 05/11/2018 | 105332/2019 |
| MARCIO ANDERSON DA PAZ ROCHA | MRM-3941 | M.TRANS | 709.18.2893397 | 1 | 05/11/2018 | 105333/2019 |
| MARCIO ANDERSON DA PAZ ROCHA | MRM-3941 | M.TRANS | 709.18.2893408 | 1 | 05/11/2018 | 105339/2019 |
| MARCIO ANDERSON DA PAZ ROCHA | MRM-3941 | M.TRANS | 709.18.2893413 | 1 | 05/11/2018 | 105344/2019 |
| MARCIO ANDERSON DA PAZ ROCHA | MRM-3941 | M.TRANS | 709.18.2900164 | 1 | 05/11/2018 | 108850/2019 |
| MARCIO ANDERSON DA PAZ ROCHA | MRM-3941 | M.TRANS | 709.18.2900165 | 1 | 05/11/2018 | 108851/2019 |
| MARCIO ANDERSON DA PAZ ROCHA | MRM-3941 | M.TRANS | 709.18.2900166 | 1 | 05/11/2018 | 108852/2019 |
| MARCIO ANDERSON DA PAZ ROCHA | MRM-3941 | M.TRANS | 709.18.2900167 | 1 | 05/11/2018 | 108853/2019 |
| MARCIO ANDERSON DA PAZ ROCHA | MRM-3941 | M.TRANS | 709.18.2900170 | 1 | 05/11/2018 | 108855/2019 |
| MARCIO ANDERSON DA PAZ ROCHA | MRM-3941 | M.TRANS | 709.18.2900174 | 1 | 05/11/2018 | 108856/2019 |
| MARCIO ANDERSON DA PAZ ROCHA | MRM-3941 | M.TRANS | 709.18.2900175 | 1 | 05/11/2018 | 108857/2019 |
| MARCIO ANDERSON DA PAZ ROCHA | MRM-3941 | M.TRANS | 709.18.2900176 | 1 | 05/11/2018 | 108858/2019 |
| MARCIO ANDERSON DA PAZ ROCHA | MRM-3941 | M.TRANS | 709.18.2900178 | 1 | 05/11/2018 | 108859/2019 |
| MARCIO ANDERSON DA PAZ ROCHA | MRM-3941 | M.TRANS | 709.18.2900190 | 1 | 05/11/2018 | 108865/2019 |
| MARCIO ANDERSON DA PAZ ROCHA | MRM-3941 | M.TRANS | 709.18.2900193 | 1 | 05/11/2018 | 108867/2019 |
| MARCIO ANDERSON DA PAZ ROCHA | MRM-3941 | M.TRANS | 709.18.2900495 | 1 | 05/11/2018 | 109008/2019 |
| MARCIO ANDERSON DA PAZ ROCHA | MRM-3941 | M.TRANS | 709.18.2900550 | 1 | 05/11/2018 | 109041/2019 |
| MARCIO ANDERSON DA PAZ ROCHA | MRM-3941 | M.TRANS | 709.18.2900553 | 1 | 05/11/2018 | 109044/2019 |
| MARCIO ANDERSON DA PAZ ROCHA | MRM-3941 | M.TRANS | 709.18.2900678 | 1 | 05/11/2018 | 109098/2019 |
| MARCIO ANDERSON DA PAZ ROCHA | MRM-3941 | M.TRANS | 709.18.2900696 | 1 | 05/11/2018 | 109106/2019 |
| MARCIO ANDERSON DA PAZ ROCHA | MRM-3941 | M.TRANS | 709.18.2900803 | 1 | 05/11/2018 | 109163/2019 |
| MARCIO ANDERSON DA PAZ ROCHA | MRM-3941 | M.TRANS | 709.18.2900809 | 1 | 05/11/2018 | 109165/2019 |
| MARCIO ANDERSON DA PAZ ROCHA | MRM-3941 | M.TRANS | 709.18.2900870 | 1 | 05/11/2018 | 109192/2019 |
| MARCIO ANDERSON DA PAZ ROCHA | MRM-3941 | M.TRANS | 709.18.2901010 | 1 | 05/11/2018 | 109260/2019 |
| MARCIO ANDERSON DA PAZ ROCHA | MRM-3941 | M.TRANS | 709.18.2901267 | 1 | 05/11/2018 | 109385/2019 |
| MARCIO ANDERSON DA PAZ ROCHA | MRM-3941 | M.TRANS | 709.18.2901272 | 1 | 05/11/2018 | 109390/2019 |
| MARCIO ANDERSON DA PAZ ROCHA | MRM-3941 | M.TRANS | 709.18.2910840 | 1 | 07/11/2018 | 113671/2019 |
| MARCIO ANDERSON DA PAZ ROCHA | MRM-3941 | M.TRANS | 709.18.2913297 | 1 | 07/11/2018 | 114696/2019 |
| MARCIO ANDERSON DA PAZ ROCHA | MRM-3941 | M.TRANS | 709.18.2918154 | 1 | 07/11/2018 | 116564/2019 |
| MARCIO ANDERSON DA PAZ ROCHA | MRM-3941 | M.TRANS | 709.18.2918267 | 1 | 07/11/2018 | 116620/2019 |
| MARCIO ANDERSON DA PAZ ROCHA | MRM-3941 | M.TRANS | 709.18.2918291 | 1 | 07/11/2018 | 116636/2019 |
| MARCIO ANDERSON DA PAZ ROCHA | MRM-3941 | M.TRANS | 709.18.2918319 | 1 | 07/11/2018 | 116641/2019 |
| MARCIO ANDERSON DA PAZ ROCHA | MRM-3941 | M.TRANS | 709.18.2918320 | 1 | 07/11/2018 | 116642/2019 |
| MARCIO ANDERSON DA PAZ ROCHA | MRM-3941 | M.TRANS | 709.18.2918321 | 1 | 07/11/2018 | 116643/2019 |
| MARCIO ANDERSON DA PAZ ROCHA | MRM-3941 | M.TRANS | 709.18.2937182 | 1 | 21/11/2018 | 125846/2019 |
| MARCIO ANDERSON DA PAZ ROCHA | MRM-3941 | M.TRANS | 709.18.2937183 | 1 | 21/11/2018 | 125847/2019 |
| MARCIO ANDERSON DA PAZ ROCHA | MRM-3941 | M.TRANS | 709.18.2937186 | 1 | 21/11/2018 | 125849/2019 |
| MARCIO ANDERSON DA PAZ ROCHA | MRM-3941 | M.TRANS | 709.18.2945080 | 1 | 28/11/2018 | 128980/2019 |
| MARCIO ANDRE PAVANI MACHADO | FSB-8562 | M.TRANS | 709.18.2878962 | 1 | 05/11/2018 | 099224/2019 |
| MARCIO ANTONIO BERTHOLINO | EYV-7352 | M.TRANS | 709.18.2892965 | 1 | 05/11/2018 | 105134/2019 |
| MARCIO ANTONIO COLOMBO | 015.087.069.195 | IPU | 101.18.0110465 | 11 | 12/11/2018 | 081436/2019 |
| MARCIO ANTONIO DA SILVA | 534.154.050.000 | IPU | 101.18.0237280 | 11 | 18/11/2018 | 090733/2019 |
| MARCIO ANTONIO DA SILVA MACHADO | DIV-4160 | M.TRANS | 709.18.2901801 | 1 | 05/11/2018 | 109630/2019 |
| MARCIO ANTONIO DIAS DA SILVA ME | EFS-0021 | M.TRANS | 709.18.2895157 | 1 | 05/11/2018 | 106300/2019 |
| MARCIO ANTONIO DIAS DA SILVA ME | EFS-0021 | M.TRANS | 709.18.2942615 | 1 | 28/11/2018 | 127988/2019 |
| MARCIO ANTONIO HENRIQUE DOS SANTOS | 227.106 | TX/PPUB | 708.18.2617744 | 4 | 01/11/2018 | 095855/2019 |
| MARCIO ANTONIO TEODORO | EYC-6182 | M.TRANS | 709.18.2928056 | 1 | 19/11/2018 | 121184/2019 |
| MARCIO APARECIDO BOLONHEZ | 012.090.048.003 | IPU | 101.18.0098314 | 11 | 17/11/2018 | 080790/2019 |
| MARCIO APARECIDO CAPRIOLLI | DDL-6672 | M.TRANS | 709.18.2890845 | 1 | 05/11/2018 | 104170/2019 |
| MARCIO APARECIDO CAPRIOLLI | DDL-6672 | M.TRANS | 709.18.2903054 | 1 | 05/11/2018 | 110223/2019 |
| MARCIO APARECIDO CAPRIOLLI | DDL-6672 | M.TRANS | 709.18.2933315 | 1 | 19/11/2018 | 124121/2019 |
| MARCIO APARECIDO DOS SANTOS | DLB-2881 | M.TRANS | 709.18.2873716 | 1 | 05/11/2018 | 097072/2019 |
| MARCIO APARECIDO DOS SANTOS | DVP-3343 | M.TRANS | 709.18.2893955 | 1 | 05/11/2018 | 105654/2019 |
| MARCIO APARECIDO DOS SANTOS | DVP-3343 | M.TRANS | 709.18.2894084 | 1 | 05/11/2018 | 105732/2019 |
| MARCIO APARECIDO DOS SANTOS | DLB-2881 | M.TRANS | 709.18.2904471 | 1 | 05/11/2018 | 110840/2019 |
| MARCIO APARECIDO REIMBERG | DDT-8591 | M.TRANS | 709.18.2922044 | 1 | 19/11/2018 | 118007/2019 |
| MARCIO ARAUJO | CWU-6788 | M.TRANS | 709.18.2936229 | 1 | 21/11/2018 | 125341/2019 |
| MARCIO ARAUJO DA COSTA | 004.018.183.135 | IPU | 101.18.0037911 | 11 | 17/11/2018 | 078068/2019 |
| MARCIO ARAUJO SANTANA | | BOLSA | 716.18.0260144 | 10 | 23/11/2018 | 129821/2019 |
| MARCIO ARTURO BALARDI DE SOUZA | 024.019.137.323 | IPU | 101.18.0149066 | 11 | 17/11/2018 | 083819/2019 |
| MARCIO AURELIO NAVARRO | 024.019.091.239 | IPU | 101.18.0148258 | 11 | 17/11/2018 | 083734/2019 |
| MARCIO BALSINELLI DEMENIS | DDM-2634 | M.TRANS | 709.18.2890766 | 1 | 05/11/2018 | 104133/2019 |
| MARCIO BARBOSA DA CONCEICAO | AZF-2674 | M.TRANS | 709.18.2902913 | 1 | 05/11/2018 | 110150/2019 |
| MARCIO BARNABE DA CRUZ | 001.062.064.050 | IPU | 101.18.0010026 | 11 | 16/11/2018 | 076529/2019 |
| MARCIO BATISTA VIDAL | ELF-1742 | M.TRANS | 709.18.2927945 | 1 | 19/11/2018 | 121131/2019 |
| MARCIO BRANDAO SENA | 016.015.124.016 | IPU | 101.18.0113479 | 11 | 12/11/2018 | 081628/2019 |
| MARCIO BUENO DA SILVA | 533.216.087.000 | IPU | 101.18.0231101 | 11 | 18/11/2018 | 090061/2019 |
| MARCIO CAMACHO DANNANGELO | 018.039.126.000 | IPU | 101.18.0123200 | 11 | 19/11/2018 | 082147/2019 |
| MARCIO CAPECCI | EFO-2785 | M.TRANS | 709.18.2929450 | 1 | 19/11/2018 | 121868/2019 |
| MARCIO CAVALCANTE | FSO-1179 | M.TRANS | 709.18.2921628 | 1 | 19/11/2018 | 117835/2019 |
| MARCIO CAVALCANTE CELESTINO | APG-4620 | M.TRANS | 709.18.2881389 | 1 | 05/11/2018 | 100196/2019 |
| MARCIO CESAR JUNQUEIRA SILVA | 003.128.006.000 | IPU | 101.18.0036180 | 11 | 19/11/2018 | 077983/2019 |
| MARCIO CLAUDINO ROELA ME | EUS-5732 | M.TRANS | 709.18.2873697 | 1 | 05/11/2018 | 097064/2019 |

| | | | | | | |
|--|-----------------|---------|----------------|----|------------|-------------|
| MARCIO DA SILVA | ERX-1731 | M.TRANS | 709.18.2889351 | 1 | 05/11/2018 | 103500/2019 |
| MARCIO DA SILVA ROCHA | FXK-4922 | M.TRANS | 709.18.2918511 | 1 | 07/11/2018 | 116730/2019 |
| MARCIO DA SILVA RODRIGUES | GEB-3823 | M.TRANS | 709.18.2908368 | 1 | 05/11/2018 | 112611/2019 |
| MARCIO DA SILVA ROGGERO | 003.048.126.050 | IPTU | 101.18.0031688 | 11 | 19/11/2018 | 077691/2019 |
| MARCIO DE ALMEIDA SILVA | 003.108.017.000 | IPTU | 101.18.0034105 | 11 | 19/11/2018 | 077813/2019 |
| MARCIO DE JESUS CERQUEIRA | CEX-0996 | M.TRANS | 709.18.2899111 | 1 | 05/11/2018 | 108324/2019 |
| MARCIO DE MATOS | 003.047.016.262 | IPTU | 101.18.0030795 | 11 | 19/11/2018 | 077580/2019 |
| MARCIO DE MATOS CANDIDO | DUG-1635 | M.TRANS | 709.18.2934612 | 1 | 19/11/2018 | 124710/2019 |
| MARCIO DE MORAIS SILVA | 003.047.013.126 | IPTU | 101.18.0029673 | 11 | 19/11/2018 | 077453/2019 |
| MARCIO DE OLIVEIRA GOMES PENEZI | DNO-9828 | M.TRANS | 709.18.2890601 | 1 | 05/11/2018 | 104066/2019 |
| MARCIO DE OLIVEIRA MARTINS | OXE-6547 | M.TRANS | 709.18.2925108 | 1 | 19/11/2018 | 119619/2019 |
| MARCIO DE OLIVEIRA SOUZA | CVA-8376 | M.TRANS | 709.18.2931460 | 1 | 19/11/2018 | 123134/2019 |
| MARCIO DE OLIVEIRA SOUZA | CVA-8376 | M.TRANS | 709.18.2936932 | 1 | 21/11/2018 | 125700/2019 |
| MARCIO DE ROSSI | 521.400.033.297 | IPTU | 101.18.0210654 | 11 | 15/11/2018 | 087945/2019 |
| MARCIO DE SOUZA JORGE | DNL-2861 | M.TRANS | 709.18.2936928 | 1 | 21/11/2018 | 125698/2019 |
| MARCIO DE SOUZA LOPES | EAE-9356 | M.TRANS | 709.18.2945292 | 1 | 28/11/2018 | 129087/2019 |
| MARCIO DIAS DAMASCENA | 003.047.012.800 | IPTU | 101.18.0029349 | 11 | 19/11/2018 | 077418/2019 |
| MARCIO DIAS DAMASCENA | 004.047.055.045 | IPTU | 101.18.0040427 | 11 | 17/11/2018 | 078226/2019 |
| MARCIO DIVANILSON PAIVA | EKJ-4536 | M.TRANS | 709.18.2881871 | 1 | 05/11/2018 | 100393/2019 |
| MARCIO DONISETE DE SOUZA | 025.036.002.001 | IPTU | 101.18.0153826 | 11 | 19/11/2018 | 084105/2019 |
| MARCIO DORNA CARMONA | KWA-3311 | M.TRANS | 709.18.2899302 | 1 | 05/11/2018 | 108439/2019 |
| MARCIO DOS SANTOS CAVA | GFJ-6219 | M.TRANS | 709.18.2884848 | 1 | 05/11/2018 | 101634/2019 |
| MARCIO DOS SANTOS DIAS E ADVOGADOS ASSOC | EUD-4837 | M.TRANS | 709.18.2893876 | 1 | 05/11/2018 | 105617/2019 |
| MARCIO EDUARDO BERTOLONE | FUU-7049 | M.TRANS | 709.18.2877556 | 1 | 05/11/2018 | 098616/2019 |
| MARCIO EDUARDO CALIXTO GALVANO | FLJ-9085 | M.TRANS | 709.18.2934262 | 1 | 19/11/2018 | 124535/2019 |
| MARCIO EVANDRO BERNARDES | 015.029.026.382 | IPTU | 101.18.0107963 | 11 | 12/11/2018 | 081293/2019 |
| MARCIO FELIPE DA SILVA | DSX-1275 | M.TRANS | 709.18.2887670 | 1 | 05/11/2018 | 102777/2019 |
| MARCIO FELIX DA SILVA | ABN-0994 | M.TRANS | 709.18.2881338 | 1 | 05/11/2018 | 100178/2019 |
| MARCIO FERNANDES DE LANA | ELG-6378 | M.TRANS | 709.18.2939511 | 1 | 28/11/2018 | 126686/2019 |
| MARCIO FERNANDO APARECIDO AMOROZINI | PZU-9479 | M.TRANS | 709.18.2905248 | 1 | 05/11/2018 | 111175/2019 |
| MARCIO FERRARI | DWE-7488 | M.TRANS | 709.18.2926844 | 1 | 19/11/2018 | 120621/2019 |
| MARCIO FERREIRA DE SOUSA | 512.033.001.163 | IPTU | 101.18.0205206 | 11 | 16/11/2018 | 087551/2019 |
| MARCIO FERREIRA MOREIRA | 009.003.028.000 | IPTU | 101.18.0077310 | 11 | 17/11/2018 | 079900/2019 |
| MARCIO FERREIRA MOREIRA | DJR-8980 | M.TRANS | 709.18.2918929 | 1 | 07/11/2018 | 116935/2019 |
| MARCIO FERREIRA SANTOS | EDV-9612 | M.TRANS | 709.18.2872115 | 1 | 05/11/2018 | 096378/2019 |
| MARCIO FERRETTI | 012.064.045.025 | IPTU | 101.18.0097415 | 11 | 17/11/2018 | 080725/2019 |
| MARCIO FREITAS LUIS | DZN-3345 | M.TRANS | 709.18.2885594 | 1 | 05/11/2018 | 101907/2019 |
| MARCIO GALDINO DA SILVA TRANSP LTDA EPP | GAL-7442 | M.TRANS | 709.18.2902945 | 1 | 05/11/2018 | 110169/2019 |
| MARCIO GALDINO DA SILVA TRANSP LTDA EPP | GAL-7442 | M.TRANS | 709.18.2933852 | 1 | 19/11/2018 | 124324/2019 |
| MARCIO GOMES ALVES | 002.073.026.186 | IPTU | 101.18.0021990 | 11 | 15/11/2018 | 077036/2019 |
| MARCIO GONCALVES DE CARVALHO | EEF-1846 | M.TRANS | 709.18.2921864 | 1 | 19/11/2018 | 117915/2019 |
| MARCIO GOUVEIA DA SILVA | 534.117.018.000 | IPTU | 101.18.0235611 | 11 | 18/11/2018 | 090528/2019 |
| MARCIO GREICK DA SILVA | 512.059.019.000 | IPTU | 101.18.0206032 | 11 | 16/11/2018 | 087616/2019 |
| MARCIO GRISMALDI | 533.330.013.000 | IPTU | 101.18.0233337 | 11 | 18/11/2018 | 090289/2019 |
| MARCIO HENRIQUE BORDON | 008.013.051.000 | IPTU | 101.18.0071662 | 11 | 16/11/2018 | 079773/2019 |
| MARCIO HENRIQUE BORDON | FUP-5361 | M.TRANS | 709.18.2906976 | 1 | 05/11/2018 | 111954/2019 |
| MARCIO HENRIQUE MILHOMENS CASARO | 016.015.104.176 | IPTU | 101.18.0112689 | 11 | 12/11/2018 | 081564/2019 |
| MARCIO JEREMIAS DO NASCIMENTO | | BOLSA | 716.18.0260097 | 10 | 23/11/2018 | 129789/2019 |
| MARCIO JOSE BATISTA | GEK-3839 | M.TRANS | 709.18.2904303 | 1 | 05/11/2018 | 110764/2019 |
| MARCIO JOSE BOVOLENTA | FQL-2735 | M.TRANS | 709.18.2890687 | 1 | 05/11/2018 | 104109/2019 |
| MARCIO JOSE BOVOLENTA | FQL-2735 | M.TRANS | 709.18.2897806 | 1 | 05/11/2018 | 107528/2019 |
| MARCIO JOSE DA SILVA | 024.012.066.075 | IPTU | 101.18.0146921 | 11 | 17/11/2018 | 083642/2019 |
| MARCIO JOSE DE MOURA | 033.076.002.000 | IPTU | 101.18.0194154 | 11 | 18/11/2018 | 086524/2019 |
| MARCIO JOSE DE OLIVEIRA | 020.006.001.149 | IPTU | 101.18.0130850 | 11 | 17/11/2018 | 082654/2019 |
| MARCIO JOSE DE OLIVEIRA | FOA-9884 | M.TRANS | 709.18.2938872 | 1 | 28/11/2018 | 126366/2019 |
| MARCIO JOSE DOS SANTOS | AKN-6006 | M.TRANS | 709.18.2872313 | 1 | 05/11/2018 | 096470/2019 |
| MARCIO JOSE DOS SANTOS | AKN-6006 | M.TRANS | 709.18.2924371 | 1 | 19/11/2018 | 119184/2019 |
| MARCIO JOSE GARCIA | GBJ-2121 | M.TRANS | 709.18.2939748 | 1 | 28/11/2018 | 126801/2019 |
| MARCIO JOSE GUIMARAES | HNS-9981 | M.TRANS | 709.18.2906980 | 1 | 05/11/2018 | 111956/2019 |
| MARCIO JOSE MAFALDO | FRF-2754 | M.TRANS | 709.18.2927994 | 1 | 19/11/2018 | 121155/2019 |
| MARCIO JOSE PEREIRA DA SILVA | EPQ-2554 | M.TRANS | 709.18.2931715 | 1 | 19/11/2018 | 123285/2019 |
| MARCIO KEITHI MATSUDA | ELN-8743 | M.TRANS | 709.18.2937753 | 1 | 21/11/2018 | 126110/2019 |
| MARCIO KEITI SAKAHARA | FRG-6272 | M.TRANS | 709.18.2922019 | 1 | 19/11/2018 | 117993/2019 |
| MARCIO KOIKE TERAMOTO | FUS-7298 | M.TRANS | 709.18.2928743 | 1 | 19/11/2018 | 121514/2019 |
| MARCIO KRNACS DOS SANTOS | CLR-3111 | M.TRANS | 709.18.2890610 | 1 | 05/11/2018 | 104072/2019 |
| MARCIO KRNACS DOS SANTOS | CLR-3111 | M.TRANS | 709.18.2929164 | 1 | 19/11/2018 | 121704/2019 |
| MARCIO LASAREFF | ENF-6059 | M.TRANS | 709.18.2886771 | 1 | 05/11/2018 | 102397/2019 |
| MARCIO LEANDRO DA SILVA | 018.039.118.100 | IPTU | 101.18.0123020 | 11 | 19/11/2018 | 082133/2019 |
| MARCIO LEANDRO DA SILVA | DUO-7186 | M.TRANS | 709.18.2930487 | 1 | 19/11/2018 | 122567/2019 |
| MARCIO LEITE | MJJ-6821 | M.TRANS | 709.18.2927125 | 1 | 19/11/2018 | 120747/2019 |
| MARCIO LEITE DA SILVA | ARZ-7697 | M.TRANS | 709.18.2929027 | 1 | 19/11/2018 | 121642/2019 |
| MARCIO LEOBINO DOS SANTOS | COH-1115 | M.TRANS | 709.18.2890288 | 1 | 05/11/2018 | 103939/2019 |
| MARCIO LEVI SILVA LIMA | BPA-9062 | M.TRANS | 709.18.2877928 | 1 | 05/11/2018 | 098789/2019 |
| MARCIO LIMA | DXW-1096 | M.TRANS | 709.18.2909051 | 1 | 05/11/2018 | 112931/2019 |
| MARCIO LIMA DE ALMEIDA | 027.073.060.055 | IPTU | 101.18.0165532 | 11 | 15/11/2018 | 084771/2019 |
| MARCIO LIMA DE SENA | FLN-4571 | M.TRANS | 709.18.2876217 | 1 | 05/11/2018 | 098095/2019 |
| MARCIO LIMA SANTANA | DEY-0694 | M.TRANS | 709.18.2918913 | 1 | 07/11/2018 | 116924/2019 |
| MARCIO LISCOSKI | 018.098.047.032 | IPTU | 101.18.0125824 | 11 | 19/11/2018 | 082336/2019 |
| MARCIO LOPES DA SILVA | FDU-5902 | M.TRANS | 709.18.2938534 | 1 | 28/11/2018 | 126198/2019 |
| MARCIO LUCAS MUSSIO | 006.028.141.042 | IPTU | 101.18.0056610 | 11 | 16/11/2018 | 079111/2019 |
| MARCIO LUCAS MUSSIO - ME | 197.195 | ISS | 292.18.2562048 | 1 | 15/11/2018 | 094710/2019 |
| MARCIO LUCIO DOS REIS | 020.052.034.000 | IPTU | 101.18.0132994 | 11 | 17/11/2018 | 082774/2019 |
| MARCIO LUCIO LAUD MARTINS | 532.056.022.000 | IPTU | 101.18.0222268 | 11 | 20/11/2018 | 089133/2019 |
| MARCIO LUIS DA SILVA | FMZ-2626 | M.TRANS | 709.18.2910723 | 1 | 07/11/2018 | 113634/2019 |
| MARCIO LUIS DE GODOI JUNIOR | BYZ-4195 | M.TRANS | 709.18.2897962 | 1 | 05/11/2018 | 107622/2019 |
| MARCIO LUIS FRANZOI JUNIOR | GHD-2927 | M.TRANS | 709.18.2917231 | 1 | 07/11/2018 | 116032/2019 |
| MARCIO LUIS MARQUESE | GDE-3278 | M.TRANS | 709.18.2921403 | 1 | 19/11/2018 | 117746/2019 |
| MARCIO LUIZ AMORESE COSTA JUNIOR | KWL-2334 | M.TRANS | 709.18.2923585 | 1 | 19/11/2018 | 118810/2019 |
| MARCIO LUIZ EUFROZINO | DDW-3967 | M.TRANS | 709.18.2893242 | 1 | 05/11/2018 | 105271/2019 |
| MARCIO LUIZ GOMES MANGUEIRA | 024.012.066.138 | IPTU | 101.18.0146984 | 11 | 17/11/2018 | 083648/2019 |
| MARCIO MACHADO DE BARROS | EMV-9344 | M.TRANS | 709.18.2924490 | 1 | 19/11/2018 | 119263/2019 |
| MARCIO MADI | FJF-9922 | M.TRANS | 709.18.2921205 | 1 | 19/11/2018 | 117662/2019 |

| | | | | | | |
|---|-----------------|---------|----------------|----|------------|-------------|
| MARCIO MALTA | LMG-7430 | M.TRANS | 709.18.2913005 | 1 | 07/11/2018 | 114556/2019 |
| MARCIO MANOEL DA SILVA | DMW-2687 | M.TRANS | 709.18.2931582 | 1 | 19/11/2018 | 123196/2019 |
| MARCIO MARQUES DA SILVA | 003.047.015.330 | IPU | 101.18.0030502 | 11 | 19/11/2018 | 077548/2019 |
| MARCIO MARTINS JUNIOR | FNO-6099 | M.TRANS | 709.18.2926332 | 1 | 19/11/2018 | 120382/2019 |
| MARCIO MATOS DE OLIVEIRA | BPS-0264 | M.TRANS | 709.18.2879333 | 1 | 05/11/2018 | 099379/2019 |
| MARCIO MATOS DE OLIVEIRA | EAA-1344 | M.TRANS | 709.18.2899910 | 1 | 05/11/2018 | 108736/2019 |
| MARCIO MATOS TORRES | 512.033.001.092 | IPU | 101.18.0205137 | 11 | 16/11/2018 | 087539/2019 |
| MARCIO MIRANDA MEDEIROS | EXL-1382 | M.TRANS | 709.18.2878396 | 1 | 05/11/2018 | 098985/2019 |
| MARCIO MOREIRA DOS SANTOS | FUC-9038 | M.TRANS | 709.18.2941042 | 1 | 28/11/2018 | 127416/2019 |
| MARCIO NEVES DE SOUZA | 012.072.029.000 | IPU | 101.18.0097699 | 11 | 17/11/2018 | 080750/2019 |
| MARCIO OLIVEIRA FELIX | LPI-3219 | M.TRANS | 709.18.2922897 | 1 | 19/11/2018 | 118417/2019 |
| MARCIO PAULO MENDES | DQD-8975 | M.TRANS | 709.18.2911257 | 1 | 07/11/2018 | 113791/2019 |
| MARCIO PEDRO DE MORAIS | 018.097.002.000 | IPU | 101.18.0125709 | 11 | 19/11/2018 | 082330/2019 |
| MARCIO PEREIRA DA SILVA | CMJ-6432 | M.TRANS | 709.18.2901504 | 1 | 05/11/2018 | 109502/2019 |
| MARCIO PEREIRA FAGUNDES | 021.019.070.000 | IPU | 101.18.0138764 | 11 | 18/11/2018 | 083163/2019 |
| MARCIO PEREIRA FAGUNDES | 229.678 | TX/PPUB | 708.18.2787191 | 3 | 05/11/2018 | 096020/2019 |
| MARCIO PIRES DEL PICCHIA | 5.044.034.000 | CIP | 105.18.0245358 | 11 | 26/11/2018 | 092008/2019 |
| MARCIO PIRES DEL PICCHIA | 5.044.035.000 | CIP | 105.18.0245359 | 11 | 26/11/2018 | 092009/2019 |
| MARCIO PLENAMENTE GALLUZZI | GDO-4846 | M.TRANS | 709.18.2938465 | 1 | 28/11/2018 | 126159/2019 |
| MARCIO PRATA DOS SANTOS | EJJ-4371 | M.TRANS | 709.18.2924184 | 1 | 19/11/2018 | 119082/2019 |
| MARCIO QUANDT DE FREITAS COMERCIO DE AUTOMOVE | CNG-8999 | M.TRANS | 709.18.2888084 | 1 | 05/11/2018 | 102973/2019 |
| MARCIO QUANDT DE FREITAS COMERCIO DE AUTOMOVE | CNG-8999 | M.TRANS | 709.18.2896476 | 1 | 05/11/2018 | 106917/2019 |
| MARCIO QUANDT DE FREITAS COMERCIO DE AUTOMOVE | CNG-8999 | M.TRANS | 709.18.2943904 | 1 | 28/11/2018 | 128511/2019 |
| MARCIO QUANDT DE FREITAS COMERCIO DE AUTOMOVE | CNG-8999 | M.TRANS | 709.18.2944356 | 1 | 28/11/2018 | 128700/2019 |
| MARCIO RABELO SILVA | EMD-7799 | M.TRANS | 709.18.2923108 | 1 | 19/11/2018 | 118536/2019 |
| MARCIO RANOEL TEODORO | 003.045.021.204 | IPU | 101.18.0028320 | 11 | 19/11/2018 | 077340/2019 |
| MARCIO REGIAN FARIA SOUZA | | BOLSA | 716.18.0260002 | 10 | 23/11/2018 | 129725/2019 |
| MARCIO RENATO DE OLIVEIRA | FDE-8961 | M.TRANS | 709.18.2880850 | 1 | 05/11/2018 | 099970/2019 |
| MARCIO RENATO DE OLIVEIRA | FDE-8961 | M.TRANS | 709.18.2909074 | 1 | 05/11/2018 | 112940/2019 |
| MARCIO RENATO VAIANO | ERK-4631 | M.TRANS | 709.18.2930538 | 1 | 19/11/2018 | 122604/2019 |
| MARCIO RIBEIRO | EBY-0986 | M.TRANS | 709.18.2902211 | 1 | 05/11/2018 | 109813/2019 |
| MARCIO ROBERTO BARRAVIEIRA | 019.030.012.008 | IPU | 101.18.0128612 | 11 | 18/11/2018 | 082477/2019 |
| MARCIO ROBERTO DE SOUZA RIBEIRO | EYK-9456 | M.TRANS | 709.18.2932065 | 1 | 19/11/2018 | 123491/2019 |
| MARCIO ROBERTO FERREIRA DA SILVA | EOV-3671 | M.TRANS | 709.18.2940120 | 1 | 28/11/2018 | 126981/2019 |
| MARCIO ROBERTO GALVAO | LOE-0999 | M.TRANS | 709.18.2897516 | 1 | 05/11/2018 | 107345/2019 |
| MARCIO ROBERTO GIANOTO | FIQ-9710 | M.TRANS | 709.18.2901275 | 1 | 05/11/2018 | 109391/2019 |
| MARCIO ROBERTO MACEDO SARQUIS | 014.028.004.050 | IPU | 101.18.0105071 | 11 | 12/11/2018 | 081078/2019 |
| MARCIO ROBERTO RODRIGUES DA SILVA | 016.025.021.000 | IPU | 101.18.0115123 | 11 | 12/11/2018 | 081751/2019 |
| MARCIO RODRIGO DE PAULA NASCIMENTO | AOJ-7172 | M.TRANS | 709.18.2904591 | 1 | 05/11/2018 | 110899/2019 |
| MARCIO RODRIGUES COELHO | 031.021.046.000 | IPU | 101.18.0180029 | 11 | 19/11/2018 | 085587/2019 |
| MARCIO RODRIGUES DA SILVA | DOC-8493 | M.TRANS | 709.18.2920033 | 1 | 07/11/2018 | 117392/2019 |
| MARCIO RODRIGUES DE ALMEIDA | DBO-1445 | M.TRANS | 709.18.2928112 | 1 | 19/11/2018 | 121205/2019 |
| MARCIO RODRIGUES DE SOUSA | EKK-6016 | M.TRANS | 709.18.2891860 | 1 | 05/11/2018 | 104598/2019 |
| MARCIO RODRIGUES MACIEL | GUU-3234 | M.TRANS | 709.18.2936993 | 1 | 21/11/2018 | 125741/2019 |
| MARCIO RODRIGUES SANCHES | FVD-1102 | M.TRANS | 709.18.2930105 | 1 | 19/11/2018 | 122271/2019 |
| MARCIO ROGERIO BUENO GONCALVES | DZZ-7088 | M.TRANS | 709.18.2882043 | 1 | 05/11/2018 | 100476/2019 |
| MARCIO ROGERIO DA SILVA | FGI-1717 | M.TRANS | 709.18.2946082 | 1 | 28/11/2018 | 129456/2019 |
| MARCIO ROGERIO GLAVIL | | PP/FUNE | 702.18.4002130 | 7 | 18/11/2018 | 095198/2019 |
| MARCIO ROGERIO GUIMARAES | FCR-8877 | M.TRANS | 709.18.2875556 | 1 | 05/11/2018 | 097873/2019 |
| MARCIO ROGERIO GUIMARAES | FCR-8877 | M.TRANS | 709.18.2879310 | 1 | 05/11/2018 | 099367/2019 |
| MARCIO ROGERIO PANERARI DA MOTA | FJE-3435 | M.TRANS | 709.18.2901452 | 1 | 05/11/2018 | 109473/2019 |
| MARCIO ROMERA ORLANDINI | EZH-2395 | M.TRANS | 709.18.2908358 | 1 | 05/11/2018 | 112606/2019 |
| MARCIO ROSARIO ROVIEZZO | 019.044.044.000 | IPU | 101.18.0129172 | 11 | 18/11/2018 | 082523/2019 |
| MARCIO SANTIAGO | 003.121.008.118 | IPU | 101.18.0035132 | 11 | 19/11/2018 | 077922/2019 |
| MARCIO SERGIO GABA | FGF-0349 | M.TRANS | 709.18.2945897 | 1 | 28/11/2018 | 129382/2019 |
| MARCIO SHIGUEKI OKUBO | FTA-5583 | M.TRANS | 709.18.2911815 | 1 | 07/11/2018 | 114012/2019 |
| MARCIO SILVA BERNARDO ROSA COPIADORA | KVV-5751 | M.TRANS | 709.18.2944081 | 1 | 28/11/2018 | 128583/2019 |
| MARCIO SILVA PAULO | 010.034.021.003 | IPU | 101.18.0084501 | 11 | 17/11/2018 | 080174/2019 |
| MARCIO SILVA SANTOS | DBJ-4261 | M.TRANS | 709.18.2879789 | 1 | 05/11/2018 | 099550/2019 |
| MARCIO SILVEIRA DE MARIA | DKV-6876 | M.TRANS | 709.18.2923204 | 1 | 19/11/2018 | 118597/2019 |
| MARCIO SOARES DOS SANTOS | DSM-7896 | M.TRANS | 709.18.2931579 | 1 | 19/11/2018 | 123194/2019 |
| MARCIO SORZAN | DBM-5630 | M.TRANS | 709.18.2877617 | 1 | 05/11/2018 | 098644/2019 |
| MARCIO SPILLEIR | DVI-2885 | M.TRANS | 709.18.2878325 | 1 | 05/11/2018 | 098956/2019 |
| MARCIO TADEU DE PAULA | FGV-8501 | M.TRANS | 709.18.2909954 | 1 | 07/11/2018 | 113307/2019 |
| MARCIO TATTI | 023.004.020.000 | IPU | 101.18.0143657 | 11 | 12/11/2018 | 083469/2019 |
| MARCIO TAVARES NASCIMENTO | PWO-5332 | M.TRANS | 709.18.2939737 | 1 | 28/11/2018 | 126797/2019 |
| MARCIO TRINDADE DA SILVA | 008.059.095.000 | IPU | 101.18.0076685 | 11 | 16/11/2018 | 079883/2019 |
| MARCIO VIEIRA | FJM-2118 | M.TRANS | 709.18.2918241 | 1 | 07/11/2018 | 116609/2019 |
| MARCIO VIEIRA 33009381808 | FJM-2118 | M.TRANS | 709.18.2916570 | 1 | 07/11/2018 | 115836/2019 |
| MARCIO VIEIRA AGUIAR | FTF-6322 | M.TRANS | 709.18.2877554 | 1 | 05/11/2018 | 098615/2019 |
| MARCIO VINICIUS NELI | 024.019.091.102 | IPU | 101.18.0148121 | 11 | 17/11/2018 | 083726/2019 |
| MARCIO WAGNER BICALHO DOS REIS SILVA | FYD-5398 | M.TRANS | 709.18.2936572 | 1 | 21/11/2018 | 125514/2019 |
| MARCIO WELKER CORREA | FAE-2477 | M.TRANS | 709.18.2937268 | 1 | 21/11/2018 | 125902/2019 |
| MARCIO XAVIER DE OLIVEIRA | CYK-9495 | M.TRANS | 709.18.2919824 | 1 | 07/11/2018 | 117310/2019 |
| MARCIO YUTAKA SUDA | DBC-3490 | M.TRANS | 709.18.2941599 | 1 | 28/11/2018 | 127672/2019 |
| MARCIO ZAVAN BONETI | ELH-4705 | M.TRANS | 709.18.2886661 | 1 | 05/11/2018 | 102351/2019 |
| MARCIONILIO ALVES DOS ANJOS NETO | FPJ-9195 | M.TRANS | 709.18.2902165 | 1 | 05/11/2018 | 109793/2019 |
| MARCO ALEXANDRE | 005.060.002.000 | IPU | 101.18.0050245 | 11 | 12/11/2018 | 078718/2019 |
| MARCO ALEXANDRE | 003.041.079.000 | IPU | 101.18.2521787 | 10 | 27/11/2018 | 091217/2019 |
| MARCO ALEXANDRE | 5.060.002.000 | CIP | 105.18.0245371 | 11 | 26/11/2018 | 092010/2019 |
| MARCO ALEXANDRE | OOE-6363 | M.TRANS | 709.18.2880053 | 1 | 05/11/2018 | 099648/2019 |
| MARCO ALEXANDRE | FSL-2369 | M.TRANS | 709.18.2885931 | 1 | 05/11/2018 | 102043/2019 |
| MARCO ALEXANDRE DAVANZO | DRX-8262 | M.TRANS | 709.18.2939417 | 1 | 28/11/2018 | 126639/2019 |
| MARCO ALEXANDRE MEDEIROS | 521.600.081.000 | IPU | 101.18.0212482 | 11 | 15/11/2018 | 088057/2019 |
| MARCO ALEXANDRE MEDEIROS | 521.600.083.000 | IPU | 101.18.0212483 | 11 | 15/11/2018 | 088058/2019 |
| MARCO ANTONIO ALVES | FSY-3219 | M.TRANS | 709.18.2903547 | 1 | 05/11/2018 | 110467/2019 |
| MARCO ANTONIO ALVES | FSY-3219 | M.TRANS | 709.18.2918527 | 1 | 07/11/2018 | 116738/2019 |
| MARCO ANTONIO ALVES ARANTES | DQV-1133 | M.TRANS | 709.18.2885794 | 1 | 05/11/2018 | 101984/2019 |
| MARCO ANTONIO ALVES ARANTES | DQV-1133 | M.TRANS | 709.18.2893619 | 1 | 05/11/2018 | 105466/2019 |
| MARCO ANTONIO ASSUMPÇÃO | FDV-0412 | M.TRANS | 709.18.2901497 | 1 | 05/11/2018 | 109498/2019 |
| MARCO ANTONIO AUGUSTIN SILVA | EGT-7076 | M.TRANS | 709.18.2874376 | 1 | 05/11/2018 | 097367/2019 |
| MARCO ANTONIO BARONE | EQO-8428 | M.TRANS | 709.18.2875081 | 1 | 05/11/2018 | 097655/2019 |

| | | | | | | |
|---|-----------------|---------|----------------|----|------------|-------------|
| MARCO ANTONIO BARROS TEIXEIRA | 521.400.033.536 | IPU | 101.18.0210870 | 11 | 05/11/2018 | 087959/2019 |
| MARCO ANTONIO BATISTA | BAT-3458 | M.TRANS | 709.18.2929644 | 1 | 19/11/2018 | 121993/2019 |
| MARCO ANTONIO BERTO | LSL-1952 | M.TRANS | 709.18.2888844 | 1 | 05/11/2018 | 103294/2019 |
| MARCO ANTONIO BERTO | LSL-1952 | M.TRANS | 709.18.2888994 | 1 | 05/11/2018 | 103358/2019 |
| MARCO ANTONIO BERTO | LSL-1952 | M.TRANS | 709.18.2891189 | 1 | 05/11/2018 | 104302/2019 |
| MARCO ANTONIO BEZERRA | 521.048.008.000 | IPU | 101.18.0209725 | 11 | 15/11/2018 | 087843/2019 |
| MARCO ANTONIO BONORA VOLTOLIM | FEY-0987 | M.TRANS | 709.18.2912570 | 1 | 07/11/2018 | 114353/2019 |
| MARCO ANTONIO BRICCHES | 410.038.018.000 | IPU | 101.18.0198240 | 11 | 12/11/2018 | 086879/2019 |
| MARCO ANTONIO CAMPANELLA SUSTER | 024.012.067.022 | IPU | 101.18.0147077 | 11 | 17/11/2018 | 083657/2019 |
| MARCO ANTONIO CANASSA | 016.063.033.000 | IPU | 101.18.0116821 | 11 | 12/11/2018 | 081825/2019 |
| MARCO ANTONIO CAPELLI | 003.039.022.000 | IPU | 101.18.0027412 | 11 | 19/11/2018 | 077288/2019 |
| MARCO ANTONIO COLPI | 20.081.005.000 | CIP | 105.18.0246209 | 11 | 26/11/2018 | 092167/2019 |
| MARCO ANTONIO DA COSTA | 015.112.017.000 | IPU | 101.18.0111855 | 11 | 12/11/2018 | 081522/2019 |
| MARCO ANTONIO DA SILVA | 033.099.050.000 | IPU | 101.18.0195081 | 11 | 18/11/2018 | 086593/2019 |
| MARCO ANTONIO DA SILVA | FKI-2568 | M.TRANS | 709.18.2886862 | 1 | 05/11/2018 | 102432/2019 |
| MARCO ANTONIO DE ALMEIDA | 033.124.046.137 | IPU | 101.18.0196299 | 11 | 18/11/2018 | 086703/2019 |
| MARCO ANTONIO DE ALMEIDA GONCALVES | CKV-3959 | M.TRANS | 709.18.2927798 | 1 | 19/11/2018 | 121058/2019 |
| MARCO ANTONIO DE CARVALHO | GFJ-7728 | M.TRANS | 709.18.2925470 | 1 | 19/11/2018 | 119829/2019 |
| MARCO ANTONIO DE OLIVEIRA | 001.021.050.046 | IPU | 101.18.0003706 | 11 | 16/11/2018 | 076349/2019 |
| MARCO ANTONIO DE OLIVEIRA | 534.040.017.000 | IPU | 101.18.0234642 | 11 | 16/11/2018 | 090425/2019 |
| MARCO ANTONIO DE OLIVEIRA | FDY-3354 | M.TRANS | 709.18.2889134 | 1 | 05/11/2018 | 103408/2019 |
| MARCO ANTONIO DE SOUSA | 020.005.030.095 | IPU | 101.18.0130506 | 11 | 17/11/2018 | 082618/2019 |
| MARCO ANTONIO DE SOUZA | 523.104.002.000 | CIP | 105.18.0248474 | 11 | 26/11/2018 | 092668/2019 |
| MARCO ANTONIO DE SOUZA | FRS-7672 | M.TRANS | 709.18.2932048 | 1 | 19/11/2018 | 123483/2019 |
| MARCO ANTONIO DE SOUZA SANTINHO | CRI-9378 | M.TRANS | 709.18.2918690 | 1 | 07/11/2018 | 116813/2019 |
| MARCO ANTONIO DOS SANTOS | EYM-2730 | M.TRANS | 709.18.2924147 | 1 | 19/11/2018 | 119066/2019 |
| MARCO ANTONIO DUARTE SILVA | EEU-8984 | M.TRANS | 709.18.2941350 | 1 | 28/11/2018 | 127584/2019 |
| MARCO ANTONIO ERNESTO | 006.063.185.000 | IPU | 101.18.0060591 | 11 | 16/11/2018 | 079302/2019 |
| MARCO ANTONIO FAVARO | 011.033.113.384 | IPU | 101.18.0089117 | 11 | 15/11/2018 | 080388/2019 |
| MARCO ANTONIO FERRAIOLI | 001.033.008.016 | IPU | 101.18.006257 | 11 | 16/11/2018 | 076410/2019 |
| MARCO ANTONIO FERRIGNO | FKW-0360 | M.TRANS | 709.18.2923672 | 1 | 19/11/2018 | 118859/2019 |
| MARCO ANTONIO FIOROTTO | 003.040.027.000 | IPU | 101.18.0027446 | 11 | 19/11/2018 | 077290/2019 |
| MARCO ANTONIO FRUTUOSO DE SOUZA | DYL-0857 | M.TRANS | 709.18.2878343 | 1 | 05/11/2018 | 098966/2019 |
| MARCO ANTONIO GARCIA | EIA-1427 | M.TRANS | 709.18.2903448 | 1 | 05/11/2018 | 110413/2019 |
| MARCO ANTONIO GARCIA | EIA-1427 | M.TRANS | 709.18.2932110 | 1 | 19/11/2018 | 123514/2019 |
| MARCO ANTONIO GARCIA | BUN-2893 | M.TRANS | 709.18.2932505 | 1 | 19/11/2018 | 123726/2019 |
| MARCO ANTONIO GENNARI | 003.057.063.000 | IPU | 101.18.0032095 | 11 | 19/11/2018 | 077712/2019 |
| MARCO ANTONIO GOMES FERNANDES | DNB-3169 | M.TRANS | 709.18.2929466 | 1 | 19/11/2018 | 121877/2019 |
| MARCO ANTONIO GONCALES | DCS-9580 | M.TRANS | 709.18.2875456 | 1 | 05/11/2018 | 097828/2019 |
| MARCO ANTONIO GRAVALOS PEREIRA ESTOFADOS ME | GVL-4930 | M.TRANS | 709.18.2896375 | 1 | 05/11/2018 | 106857/2019 |
| MARCO ANTONIO GRAVALOS PEREIRA ESTOFADOS ME | GVL-4930 | M.TRANS | 709.18.2915811 | 1 | 07/11/2018 | 115537/2019 |
| MARCO ANTONIO GRAVALOS PEREIRA ESTOFADOS ME | GVL-4930 | M.TRANS | 709.18.2930074 | 1 | 19/11/2018 | 122243/2019 |
| MARCO ANTONIO GRUNHO DE CASTRO | 004.037.010.229 | IPU | 101.18.0039343 | 11 | 17/11/2018 | 078165/2019 |
| MARCO ANTONIO IGLESIAS SILVA | FAD-0998 | M.TRANS | 709.18.2901237 | 1 | 05/11/2018 | 109372/2019 |
| MARCO ANTONIO LIMA MENDES | DUG-5216 | M.TRANS | 709.18.2902191 | 1 | 05/11/2018 | 109804/2019 |
| MARCO ANTONIO LUCCHESI | FTP-6750 | M.TRANS | 709.18.2895310 | 1 | 05/11/2018 | 106384/2019 |
| MARCO ANTONIO MANGOLIM | 020.059.039.000 | IPU | 101.18.0133352 | 11 | 17/11/2018 | 082787/2019 |
| MARCO ANTONIO MENEZES | 533.324.055.000 | IPU | 101.18.0233192 | 11 | 18/11/2018 | 090278/2019 |
| MARCO ANTONIO MONTEIRO MANCINI | 029.065.003.000 | IPU | 101.18.0172419 | 11 | 16/11/2018 | 085141/2019 |
| MARCO ANTONIO MORAES CALHEIROS | EQD-6565 | M.TRANS | 709.18.2882155 | 1 | 05/11/2018 | 100536/2019 |
| MARCO ANTONIO MORAES CALHEIROS | EQD-6565 | M.TRANS | 709.18.2882930 | 1 | 05/11/2018 | 100851/2019 |
| MARCO ANTONIO MORETTO | 520.005.011.000 | IPU | 101.18.0207123 | 11 | 12/11/2018 | 087662/2019 |
| MARCO ANTONIO NARCISO | FDP-2894 | M.TRANS | 709.18.2925959 | 1 | 19/11/2018 | 120154/2019 |
| MARCO ANTONIO NEVES DE CASTRO | 001.010.024.006 | IPU | 101.18.0000809 | 11 | 16/11/2018 | 076291/2019 |
| MARCO ANTONIO NEVES DE CASTRO | 001.117.003.014 | IPU | 101.18.0014804 | 11 | 16/11/2018 | 076726/2019 |
| MARCO ANTONIO NOGUEIRA MARTINS | 027.154.015.000 | IPU | 101.18.0168038 | 11 | 15/11/2018 | 084911/2019 |
| MARCO ANTONIO NOVAES | EEX-0594 | M.TRANS | 709.18.2875836 | 1 | 05/11/2018 | 097963/2019 |
| MARCO ANTONIO NUNES | FZE-9987 | M.TRANS | 709.18.2938646 | 1 | 28/11/2018 | 126261/2019 |
| MARCO ANTONIO PAVANI | 004.044.072.089 | IPU | 101.18.0040134 | 11 | 17/11/2018 | 078208/2019 |
| MARCO ANTONIO PEDROSO | 025.034.021.000 | IPU | 101.18.0153753 | 11 | 19/11/2018 | 084102/2019 |
| MARCO ANTONIO PELLEGRINI | 003.128.011.004 | IPU | 101.18.0036188 | 11 | 19/11/2018 | 077984/2019 |
| MARCO ANTONIO PEREIRA ESTOFADOS ME | MNB-8494 | M.TRANS | 709.18.2880784 | 1 | 05/11/2018 | 099943/2019 |
| MARCO ANTONIO PEREIRA ESTOFADOS ME | CYP-9567 | M.TRANS | 709.18.2915062 | 1 | 07/11/2018 | 115241/2019 |
| MARCO ANTONIO PEREIRA SOARES | GCR-7026 | M.TRANS | 709.18.2909874 | 1 | 07/11/2018 | 113276/2019 |
| MARCO ANTONIO PESCARA | 532.503.013.000 | IPU | 101.18.0227574 | 11 | 15/11/2018 | 089662/2019 |
| MARCO ANTONIO RIBEIRO | EBH-1673 | M.TRANS | 709.18.2926156 | 1 | 19/11/2018 | 120276/2019 |
| MARCO ANTONIO RICOBONI | DFK-9794 | M.TRANS | 709.18.2918012 | 1 | 07/11/2018 | 116483/2019 |
| MARCO ANTONIO RODRIGUES | GDM-5323 | M.TRANS | 709.18.2925193 | 1 | 19/11/2018 | 119676/2019 |
| MARCO ANTONIO RODRIGUES DE SOUZA | DDP-9575 | M.TRANS | 709.18.2908792 | 1 | 05/11/2018 | 112807/2019 |
| MARCO ANTONIO SILVA | IRP-3582 | M.TRANS | 709.18.2888257 | 1 | 05/11/2018 | 103043/2019 |
| MARCO ANTONIO SILVA | EBI-5487 | M.TRANS | 709.18.2912367 | 1 | 07/11/2018 | 114269/2019 |
| MARCO ANTONIO STUCHI CRUZ | 025.012.027.000 | IPU | 101.18.0152936 | 11 | 19/11/2018 | 084066/2019 |
| MARCO ANTONIO TADEU GATTI | FVK-8076 | M.TRANS | 709.18.2922376 | 1 | 19/11/2018 | 118177/2019 |
| MARCO ANTONIO TADEU GATTI | FVK-8076 | M.TRANS | 709.18.2939883 | 1 | 28/11/2018 | 126863/2019 |
| MARCO ANTONIO TEIXEIRA LIRA | 024.072.065.000 | IPU | 101.18.0152050 | 11 | 17/11/2018 | 084036/2019 |
| MARCO ANTONIO THEODORO GARCIA SILVA | 019.068.032.000 | IPU | 101.18.0129978 | 11 | 18/11/2018 | 082577/2019 |
| MARCO ANTONIO VIEIRA | 524.431.010.000 | IPU | 101.18.0218322 | 11 | 17/11/2018 | 088717/2019 |
| MARCO ANTONIO VIEIRA | CDC-3793 | M.TRANS | 709.18.2899296 | 1 | 05/11/2018 | 108435/2019 |
| MARCO ANTONIO VILACHAN BALEIRON | DNT-5415 | M.TRANS | 709.18.2912254 | 1 | 07/11/2018 | 114215/2019 |
| MARCO ANTONIO YAMAUTI | GFW-3922 | M.TRANS | 709.18.2925893 | 1 | 19/11/2018 | 120115/2019 |
| MARCO APARECIDO MAZINI | BNL-3716 | M.TRANS | 709.18.2888448 | 1 | 05/11/2018 | 103126/2019 |
| MARCO AURELIO CASA REPRESENTACAO -ME | 192.442 | ISS | 292.18.2564800 | 1 | 15/11/2018 | 094770/2019 |
| MARCO AURELIO CONCEICAO BAZILIO | EJL-8548 | M.TRANS | 709.18.2906361 | 1 | 05/11/2018 | 111636/2019 |
| MARCO AURELIO DA CRUZ BAROTTI | 003.047.015.064 | IPU | 101.18.0030237 | 11 | 19/11/2018 | 077528/2019 |
| MARCO AURELIO DA PALMA | 027.005.132.225 | IPU | 101.18.0162947 | 11 | 15/11/2018 | 084619/2019 |
| MARCO AURELIO DE PAIVA VITAL | GCU-1665 | M.TRANS | 709.18.2937094 | 1 | 21/11/2018 | 125792/2019 |
| MARCO AURELIO DOS SANTOS SILVA | | BOLSA | 716.18.0260154 | 10 | 23/11/2018 | 129828/2019 |
| MARCO AURELIO DOS SANTOS VICENTE | EWU-4377 | M.TRANS | 709.18.2923494 | 1 | 19/11/2018 | 118774/2019 |
| MARCO AURELIO GODOY DE BRITO | FCY-4048 | M.TRANS | 709.18.2939512 | 1 | 28/11/2018 | 126687/2019 |
| MARCO AURELIO GONZALES | FOI-0229 | M.TRANS | 709.18.2934440 | 1 | 19/11/2018 | 124625/2019 |
| MARCO AURELIO HOZOKAWA | EQF-3812 | M.TRANS | 709.18.2912170 | 1 | 07/11/2018 | 114175/2019 |
| MARCO AURELIO MAISTRO MUNIZ | 007.074.161.353 | IPU | 101.18.0069437 | 11 | 12/11/2018 | 079695/2019 |

| | | | | | | |
|---|-----------------|---------|----------------|----|------------|-------------|
| MARCO AURELIO MARTINS | 004.018.187.187 | IPU | 101.18.0038408 | 11 | 17/11/2018 | 078108/2019 |
| MARCO AURELIO RIBEIRO | 006.120.008.212 | IPU | 101.18.0062717 | 11 | 16/11/2018 | 079467/2019 |
| MARCO AURELIO RIBEIRO DA SILVA | IQJ-4655 | M.TRANS | 709.18.2900033 | 1 | 05/11/2018 | 108793/2019 |
| MARCO AURELIO ROSA MARQUES | GFQ-3329 | M.TRANS | 709.18.2877780 | 1 | 05/11/2018 | 098708/2019 |
| MARCO AURELIO ROSA MARQUES | GFQ-3329 | M.TRANS | 709.18.2920810 | 1 | 19/11/2018 | 117479/2019 |
| MARCO AURELIO SANTANA DA COSTA | DTF-9468 | M.TRANS | 709.18.2883224 | 1 | 05/11/2018 | 100962/2019 |
| MARCO AURELIO TRINCA | ETX-6323 | M.TRANS | 709.18.2918082 | 1 | 07/11/2018 | 116519/2019 |
| MARCO AURELIO ZIMMERER VILAS BOAS | EWR-0825 | M.TRANS | 709.18.2938500 | 1 | 28/11/2018 | 126181/2019 |
| MARCO CESAR BALARIN | 532.100.056.000 | IPU | 101.18.0224079 | 11 | 15/11/2018 | 089279/2019 |
| MARCO DELATORRE DE CARVALHO | FOM-4784 | M.TRANS | 709.18.2903822 | 1 | 05/11/2018 | 110600/2019 |
| MARCO JOAO NANZER | 003.047.016.950 | IPU | 101.18.0031481 | 11 | 19/11/2018 | 077669/2019 |
| MARCO JONES DE OLIVEIRA | DED-5295 | M.TRANS | 709.18.2879533 | 1 | 05/11/2018 | 099454/2019 |
| MARCO LIMA DOS SANTOS | BJH-4466 | M.TRANS | 709.18.2912143 | 1 | 07/11/2018 | 114163/2019 |
| MARCO POLO RONDON | CVJ-8684 | M.TRANS | 709.18.2913059 | 1 | 07/11/2018 | 114574/2019 |
| MARCO ROBERTO MARTINS | DAN-3827 | M.TRANS | 709.18.2945508 | 1 | 28/11/2018 | 129206/2019 |
| MARCO SALEMME ROSSI 41487449860 | FTF-5364 | M.TRANS | 709.18.2940864 | 1 | 28/11/2018 | 127313/2019 |
| MARCO SERGIO PEREIRA FAGUNDES | 021.029.011.000 | IPU | 101.18.0139184 | 11 | 18/11/2018 | 083189/2019 |
| MARCO SERGIO PEREIRA FAGUNDES | 229.638 | TX/PPUB | 708.18.2787156 | 3 | 05/11/2018 | 096011/2019 |
| MARCO TULLIO LOFFREDO | FNN-4417 | M.TRANS | 709.18.2880131 | 1 | 05/11/2018 | 099671/2019 |
| MARCO TULLIO LOFFREDO | FAN-3594 | M.TRANS | 709.18.2923317 | 1 | 19/11/2018 | 118665/2019 |
| MARCOLINO GREGORIO DE OLIVEIRA | 027.038.012.000 | IPU | 101.18.0164358 | 11 | 15/11/2018 | 084700/2019 |
| MARCOLINO JOSE MANTOVANI | 031.089.039.000 | IPU | 101.18.0183045 | 11 | 19/11/2018 | 085788/2019 |
| MARCOLINO RODRIGUES DA SILVA | 031.051.011.000 | IPU | 101.18.0181565 | 11 | 19/11/2018 | 085662/2019 |
| MARCONA ADMINISTRADORA E PARTICIPACOES LTDA M | EIY-8954 | M.TRANS | 709.18.2902672 | 1 | 05/11/2018 | 110030/2019 |
| MARCONDES PEREIRA DA SILVA | FXP-1920 | M.TRANS | 709.18.2901323 | 1 | 05/11/2018 | 109417/2019 |
| MARCONDES PIRES DA SILVA | 532.320.008.000 | IPU | 101.18.0227198 | 11 | 15/11/2018 | 089625/2019 |
| MARCONI DE ARRUDA PEIXOTO | NZI-1614 | M.TRANS | 709.18.2876432 | 1 | 05/11/2018 | 098189/2019 |
| MARCONIO JOSE DA SILVA | AYY-9548 | M.TRANS | 709.18.2935172 | 1 | 19/11/2018 | 125011/2019 |
| MARCORELIO RIOS HANEL | 012.057.030.042 | IPU | 101.18.0096814 | 11 | 17/11/2018 | 080705/2019 |
| MARCOS ABILIO DOS SANTOS | 511.036.003.000 | IPU | 101.18.0201667 | 11 | 15/11/2018 | 087199/2019 |
| MARCOS ADILSON ALVES DA ROCHA | COO-1856 | M.TRANS | 709.18.2893182 | 1 | 05/11/2018 | 105241/2019 |
| MARCOS ALBERTO DE OLIVEIRA | EJ-5638 | M.TRANS | 709.18.2883263 | 1 | 05/11/2018 | 100983/2019 |
| MARCOS ALBERTO DOS SANTOS | CZW-1058 | M.TRANS | 709.18.2872985 | 1 | 05/11/2018 | 096755/2019 |
| MARCOS ALBERTO IMENE | FAZ-2197 | M.TRANS | 709.18.2877712 | 1 | 05/11/2018 | 098682/2019 |
| MARCOS ALBERTO JARDIM RAMOS JUNIOR | FOL-4075 | M.TRANS | 709.18.2877220 | 1 | 05/11/2018 | 098475/2019 |
| MARCOS ALBERTO MARTINS | ATW-1764 | M.TRANS | 709.18.2874137 | 1 | 05/11/2018 | 097256/2019 |
| MARCOS ALBERTO ZARDI | 004.113.035.000 | IPU | 101.18.0045700 | 11 | 17/11/2018 | 078477/2019 |
| MARCOS ALEXANDRE CASAGRANDE FILHO | FAM-0948 | M.TRANS | 709.18.2903438 | 1 | 05/11/2018 | 110409/2019 |
| MARCOS ALEXANDRE DA SILVA SOUSA | CCX-0616 | M.TRANS | 709.18.2930132 | 1 | 19/11/2018 | 122294/2019 |
| MARCOS ALEXANDRINO DA SILVA | GGH-7922 | M.TRANS | 709.18.2901855 | 1 | 05/11/2018 | 109656/2019 |
| MARCOS ALTICO | 029.039.056.000 | IPU | 101.18.0171133 | 11 | 16/11/2018 | 085079/2019 |
| MARCOS ALVARENGA M DE CASTRO FILHO | ERX-3786 | M.TRANS | 709.18.2908453 | 1 | 05/11/2018 | 112657/2019 |
| MARCOS ALVARENGA MONTEIRO DE C FILHO | FIC-0442 | M.TRANS | 709.18.2907465 | 1 | 05/11/2018 | 112179/2019 |
| MARCOS ALVARENGA MONTEIRO DE C FILHO | FUG-4014 | M.TRANS | 709.18.2928217 | 1 | 19/11/2018 | 121252/2019 |
| MARCOS ALVARENGA MONTEIRO DE CASTRO | 024.046.003.000 | IPU | 101.18.0150636 | 11 | 17/11/2018 | 083936/2019 |
| MARCOS ALVES CAVALCANTI | FAT-7154 | M.TRANS | 709.18.2924333 | 1 | 19/11/2018 | 119152/2019 |
| MARCOS ALVES DA SILVA | 033.002.250.173 | IPU | 101.18.0190571 | 11 | 20/11/2018 | 086270/2019 |
| MARCOS ALVES DA SILVA | EYC-0456 | M.TRANS | 709.18.2925200 | 1 | 19/11/2018 | 119682/2019 |
| MARCOS ALVES DE MIRANDA | KJK-9178 | M.TRANS | 709.18.2919015 | 1 | 07/11/2018 | 116969/2019 |
| MARCOS ALVES SANTOS | FML-1151 | M.TRANS | 709.18.2906297 | 1 | 05/11/2018 | 111601/2019 |
| MARCOS ALVES SANTOS | FML-1151 | M.TRANS | 709.18.2912219 | 1 | 07/11/2018 | 114198/2019 |
| MARCOS ALVES VIEIRA | 620.005.009.004 | CIP | 105.18.0250997 | 11 | 26/11/2018 | 093708/2019 |
| MARCOS ANDRE DA SILVA | 017.032.042.000 | IPU | 101.18.0119759 | 11 | 12/11/2018 | 081969/2019 |
| MARCOS ANDRE DA SILVA | 027.073.063.016 | IPU | 101.18.0165670 | 11 | 15/11/2018 | 084780/2019 |
| MARCOS ANTHERO DA SILVA | MDC-4225 | M.TRANS | 709.18.2879407 | 1 | 05/11/2018 | 099402/2019 |
| MARCOS ANTHERO DA SILVA | MDC-4225 | M.TRANS | 709.18.2891299 | 1 | 05/11/2018 | 104348/2019 |
| MARCOS ANTONIO ALBANO DOS SANTOS | GDE-0075 | M.TRANS | 709.18.2932918 | 1 | 19/11/2018 | 123920/2019 |
| MARCOS ANTONIO AMORIM DOS ANJOS | ETS-7490 | M.TRANS | 709.18.2918648 | 1 | 07/11/2018 | 116793/2019 |
| MARCOS ANTONIO BARBOSA | 028.009.037.000 | IPU | 101.18.0168515 | 11 | 12/11/2018 | 084950/2019 |
| MARCOS ANTONIO BARBOSA DOS SANTOS JUNIOR | DTU-4760 | M.TRANS | 709.18.2893872 | 1 | 05/11/2018 | 105613/2019 |
| MARCOS ANTONIO BARBOSA DOS SANTOS JUNIOR | DTU-4760 | M.TRANS | 709.18.2893897 | 1 | 05/11/2018 | 105629/2019 |
| MARCOS ANTONIO BAROTTI | 410.007.026.000 | IPU | 101.18.0197687 | 11 | 12/11/2018 | 086838/2019 |
| MARCOS ANTONIO BATISTA | 620.011.040.000 | IPU | 101.18.0239193 | 11 | 16/11/2018 | 090975/2019 |
| MARCOS ANTONIO BIZAN | CVR-6737 | M.TRANS | 709.18.2910209 | 1 | 07/11/2018 | 113421/2019 |
| MARCOS ANTONIO BRAZ | 026.093.005.000 | IPU | 101.18.0162401 | 11 | 12/11/2018 | 084566/2019 |
| MARCOS ANTONIO CALDAS NASCIMENTO | 003.047.013.611 | IPU | 101.18.0030158 | 11 | 19/11/2018 | 077518/2019 |
| MARCOS ANTONIO CALIXTA SILVA | 534.152.005.000 | IPU | 101.18.0237184 | 11 | 18/11/2018 | 090726/2019 |
| MARCOS ANTONIO CELESTRINO | KIB-9928 | M.TRANS | 709.18.2940853 | 1 | 28/11/2018 | 127306/2019 |
| MARCOS ANTONIO D DE SOUSA | APX-0932 | M.TRANS | 709.18.2892383 | 1 | 05/11/2018 | 104867/2019 |
| MARCOS ANTONIO DAMASIO | 016.083.005.002 | IPU | 101.18.0117402 | 11 | 12/11/2018 | 081849/2019 |
| MARCOS ANTONIO DE AGUIAR PADARIA ME | FVA-4233 | M.TRANS | 709.18.2914263 | 1 | 07/11/2018 | 114995/2019 |
| MARCOS ANTONIO DE ARAUJO | ALO-7046 | M.TRANS | 709.18.2946218 | 1 | 28/11/2018 | 129516/2019 |
| MARCOS ANTONIO DE FARIA | EKC-9439 | M.TRANS | 709.18.2925122 | 1 | 19/11/2018 | 119628/2019 |
| MARCOS ANTONIO DE LACERDA | 012.029.025.000 | IPU | 101.18.0094922 | 11 | 17/11/2018 | 080626/2019 |
| MARCOS ANTONIO DE MORAES | 534.107.067.000 | CIP | 105.18.0250137 | 11 | 26/11/2018 | 093285/2019 |
| MARCOS ANTONIO DE OLIVEIRA | 532.002.017.005 | IPU | 101.18.0220378 | 11 | 15/11/2018 | 088972/2019 |
| MARCOS ANTONIO DE SANTANA | BVS-7931 | M.TRANS | 709.18.2893848 | 1 | 05/11/2018 | 105599/2019 |
| MARCOS ANTONIO DE SANTANA | BVS-7931 | M.TRANS | 709.18.2936483 | 1 | 21/11/2018 | 125462/2019 |
| MARCOS ANTONIO DOS SANTOS | 004.018.185.098 | IPU | 101.18.0038103 | 11 | 17/11/2018 | 078079/2019 |
| MARCOS ANTONIO DOS SANTOS MENDES | EGU-2817 | M.TRANS | 709.18.2936488 | 1 | 21/11/2018 | 125464/2019 |
| MARCOS ANTONIO DURAO | OTS-6075 | M.TRANS | 709.18.2879162 | 1 | 05/11/2018 | 099316/2019 |
| MARCOS ANTONIO FERNANDES | BOG-0627 | M.TRANS | 709.18.2910463 | 1 | 07/11/2018 | 113518/2019 |
| MARCOS ANTONIO GOMES | FKX-6810 | M.TRANS | 709.18.2931638 | 1 | 19/11/2018 | 123234/2019 |
| MARCOS ANTONIO GOMES FERREIRA | BOS-6859 | M.TRANS | 709.18.2934857 | 1 | 19/11/2018 | 124831/2019 |
| MARCOS ANTONIO JUSTO | EEX-8204 | M.TRANS | 709.18.2939189 | 1 | 28/11/2018 | 126532/2019 |
| MARCOS ANTONIO LAROCA | EJH-6373 | M.TRANS | 709.18.2921905 | 1 | 19/11/2018 | 117936/2019 |
| MARCOS ANTONIO LHOBREGATT | 532.034.009.000 | IPU | 101.18.0221542 | 11 | 15/11/2018 | 089063/2019 |
| MARCOS ANTONIO MANOEL | DBO-9464 | M.TRANS | 709.18.2940294 | 1 | 28/11/2018 | 127067/2019 |
| MARCOS ANTONIO MARANGONI | 015.029.026.009 | IPU | 101.18.0107590 | 11 | 12/11/2018 | 081256/2019 |
| MARCOS ANTONIO MARTIMBIANCO | FXJ-2240 | M.TRANS | 709.18.2913149 | 1 | 07/11/2018 | 114611/2019 |
| MARCOS ANTONIO MARTINS | 021.053.062.000 | IPU | 101.18.0140697 | 11 | 18/11/2018 | 083278/2019 |
| MARCOS ANTONIO NOGUEIRA DA SILVA | DTQ-8966 | M.TRANS | 709.18.2904817 | 1 | 05/11/2018 | 110992/2019 |

| | | | | | | |
|---|-----------------|---------|----------------|----|------------|-------------|
| MARCOS ANTONIO PASCHOTTO | 521.019.021.000 | IPU | 101.18.0207951 | 11 | 15/11/2018 | 087730/2019 |
| MARCOS ANTONIO PASCHOTTO | 521.400.033.288 | IPU | 101.18.0210645 | 11 | 15/11/2018 | 087944/2019 |
| MARCOS ANTONIO PASCHOTTO | 521.400.033.288 | CIP | 105.18.0248145 | 11 | 26/11/2018 | 092611/2019 |
| MARCOS ANTONIO RABISQUIM | 534.124.061.000 | IPU | 101.18.0235976 | 11 | 18/11/2018 | 090573/2019 |
| MARCOS ANTONIO RAMOS SANTOS | EAF-1036 | M.TRANS | 709.18.2909623 | 1 | 07/11/2018 | 113169/2019 |
| MARCOS ANTONIO SALUSTIANO | 013.003.155.491 | IPU | 101.18.0099548 | 11 | 15/11/2018 | 080833/2019 |
| MARCOS ANTONIO SALUSTIANO | FME-1034 | M.TRANS | 709.18.2887368 | 1 | 05/11/2018 | 102641/2019 |
| MARCOS ANTONIO SANTIAGO | GQR-6453 | M.TRANS | 709.18.2892354 | 1 | 05/11/2018 | 104853/2019 |
| MARCOS ANTONIO SEGALA | 002.020.021.014 | IPU | 101.18.0017004 | 11 | 15/11/2018 | 076803/2019 |
| MARCOS ANTONIO SOUZA DA SILVA | CID-8922 | M.TRANS | 709.18.2917773 | 1 | 07/11/2018 | 116377/2019 |
| MARCOS ANTONIO SOUZA PACHECO | CKQ-7187 | M.TRANS | 709.18.2906256 | 1 | 05/11/2018 | 111584/2019 |
| MARCOS ANTONIO SOUZA PACHECO | CKQ-7187 | M.TRANS | 709.18.2917694 | 1 | 07/11/2018 | 116340/2019 |
| MARCOS APARECIDO FRANCISCO JUNIOR | FUC-9900 | M.TRANS | 709.18.2932874 | 1 | 19/11/2018 | 123898/2019 |
| MARCOS APARECIDO RODRIGUES JORGE | 003.047.013.154 | IPU | 101.18.0029701 | 11 | 19/11/2018 | 077457/2019 |
| MARCOS APARECIDO | 9.055.006.000 | CIP | 105.18.0245649 | 11 | 26/11/2018 | 092047/2019 |
| MARCOS ARLINDO LIVINO | GBC-5437 | M.TRANS | 709.18.2902667 | 1 | 05/11/2018 | 110026/2019 |
| MARCOS ARLINDO LIVINO | GBC-5437 | M.TRANS | 709.18.2938488 | 1 | 28/11/2018 | 126174/2019 |
| MARCOS ASSENCO VICENTE | 510.100.091.099 | IPU | 101.18.0199084 | 11 | 16/11/2018 | 086938/2019 |
| MARCOS AUGUSTO DA SILVA | 008.034.129.013 | IPU | 101.18.0073894 | 11 | 16/11/2018 | 079828/2019 |
| MARCOS AUGUSTO MARQUES | 017.024.038.107 | IPU | 101.18.0118769 | 11 | 12/11/2018 | 081917/2019 |
| MARCOS AUGUSTO SOUZA DOS SANTOS | FAL-6097 | M.TRANS | 709.18.2923555 | 1 | 19/11/2018 | 118804/2019 |
| MARCOS AURELIO CAMARA DA FONSECA | EMD-2609 | M.TRANS | 709.18.2897629 | 1 | 05/11/2018 | 107419/2019 |
| MARCOS AURELIO COSTA | DFS-4913 | M.TRANS | 709.18.2930173 | 1 | 19/11/2018 | 122324/2019 |
| MARCOS AURELIO DE CASTRO PEIXOTO | 002.053.069.000 | IPU | 101.18.0019533 | 11 | 15/11/2018 | 076904/2019 |
| MARCOS AURELIO DIAS BORGES | DUX-1817 | M.TRANS | 709.18.2929982 | 1 | 19/11/2018 | 122175/2019 |
| MARCOS AURELIO RODRIGUES DE SOUZA | OBK-5106 | M.TRANS | 709.18.2924496 | 1 | 19/11/2018 | 119267/2019 |
| MARCOS AURELIO SOARES DE LIMA | EAB-5444 | M.TRANS | 709.18.2898889 | 1 | 05/11/2018 | 108186/2019 |
| MARCOS AURELIO SOARES DE LIMA | EAB-5444 | M.TRANS | 709.18.2936759 | 1 | 21/11/2018 | 125607/2019 |
| MARCOS AURELIO SOARES ZACARIAS | FHP-0792 | M.TRANS | 709.18.2879502 | 1 | 05/11/2018 | 099439/2019 |
| MARCOS AVELINO HERNANDES 14396852827 | GGB-3603 | M.TRANS | 709.18.2872241 | 1 | 05/11/2018 | 096436/2019 |
| MARCOS BARBOSA CABREIRA | FCA-2604 | M.TRANS | 709.18.2919932 | 1 | 07/11/2018 | 117352/2019 |
| MARCOS BATISTA DA SILVA | EOK-9485 | M.TRANS | 709.18.2880248 | 1 | 05/11/2018 | 099736/2019 |
| MARCOS BATISTA DA SILVA | EOK-9485 | M.TRANS | 709.18.2909295 | 1 | 07/11/2018 | 112995/2019 |
| MARCOS BATISTA DA SILVA | COO-0991 | M.TRANS | 709.18.2925691 | 1 | 19/11/2018 | 119981/2019 |
| MARCOS BATISTA DA SILVA | GFJ-4951 | M.TRANS | 709.18.2935611 | 1 | 21/11/2018 | 125083/2019 |
| MARCOS BATISTA DE ANDRADE | DKD-4165 | M.TRANS | 709.18.2874902 | 1 | 05/11/2018 | 097573/2019 |
| MARCOS BATISTA DE ANDRADE | DKD-4165 | M.TRANS | 709.18.2904318 | 1 | 05/11/2018 | 110767/2019 |
| MARCOS BATISTA DE ANDRADE | DKD-4165 | M.TRANS | 709.18.2904327 | 1 | 05/11/2018 | 110770/2019 |
| MARCOS BATISTA RODRIGUES | EGG-5988 | M.TRANS | 709.18.2906873 | 1 | 05/11/2018 | 111904/2019 |
| MARCOS BENERDES COSTA DORIS | CYW-3665 | M.TRANS | 709.18.2934384 | 1 | 19/11/2018 | 124591/2019 |
| MARCOS BERNAL PEREIRA | FSX-9916 | M.TRANS | 709.18.2945804 | 1 | 28/11/2018 | 129338/2019 |
| MARCOS BEZERRA DE OLIVEIRA | ECR-9811 | M.TRANS | 709.18.2878154 | 1 | 05/11/2018 | 098884/2019 |
| MARCOS BORGES | 020.029.094.009 | IPU | 101.18.0131855 | 11 | 17/11/2018 | 082727/2019 |
| MARCOS BUSTO CUNHA | 003.047.015.009 | IPU | 101.18.0030182 | 11 | 19/11/2018 | 077521/2019 |
| MARCOS BUTTIGNOL | 005.037.017.017 | IPU | 101.18.0048895 | 11 | 12/11/2018 | 078611/2019 |
| MARCOS CABALEIRO COSTA | 016.036.001.002 | IPU | 101.18.0115997 | 11 | 12/11/2018 | 081793/2019 |
| MARCOS CALDORA COSTA | EXM-6409 | M.TRANS | 709.18.2881508 | 1 | 05/11/2018 | 100248/2019 |
| MARCOS CESAR DE OLIVEIRA CHAVES | OWS-2843 | M.TRANS | 709.18.2884921 | 1 | 05/11/2018 | 101664/2019 |
| MARCOS CESAR FERREIRA | FXE-5685 | M.TRANS | 709.18.2875819 | 1 | 05/11/2018 | 097956/2019 |
| MARCOS CESAR MARTINS SIMOES | FFF-9138 | M.TRANS | 709.18.2922684 | 1 | 19/11/2018 | 118316/2019 |
| MARCOS CESAR MORENO | 024.044.013.000 | IPU | 101.18.0150602 | 11 | 17/11/2018 | 083935/2019 |
| MARCOS CESAR MORENO | 025.097.005.000 | IPU | 101.18.0157173 | 11 | 19/11/2018 | 084238/2019 |
| MARCOS CESAR NANTES LEMOS | 016.015.123.033 | IPU | 101.18.0113368 | 11 | 12/11/2018 | 081621/2019 |
| MARCOS CHAVES CALHEIROS | 003.076.015.000 | IPU | 101.18.0032540 | 11 | 19/11/2018 | 077745/2019 |
| MARCOS CORDEIRO ALVES | 013.003.137.018 | IPU | 101.18.0099026 | 11 | 15/11/2018 | 080826/2019 |
| MARCOS CORDEIRO DOS SANTOS JUNIOR | DFY-3477 | M.TRANS | 709.18.2898043 | 1 | 05/11/2018 | 107670/2019 |
| MARCOS CORREIA DE LIMA | FML-8179 | M.TRANS | 709.18.2931973 | 1 | 19/11/2018 | 123436/2019 |
| MARCOS CORREIA DE SALES | CPH-7163 | M.TRANS | 709.18.2902401 | 1 | 05/11/2018 | 109906/2019 |
| MARCOS COSTA DE SOUZA | BOA-1856 | M.TRANS | 709.18.2893449 | 1 | 05/11/2018 | 105364/2019 |
| MARCOS CUNHA | EAL-2757 | M.TRANS | 709.18.2932833 | 1 | 19/11/2018 | 123877/2019 |
| MARCOS DA CRUZ OLIVEIRA ROCHA | 029.122.010.000 | IPU | 101.18.0173538 | 11 | 16/11/2018 | 085201/2019 |
| MARCOS DA SILVA | DOL-7930 | M.TRANS | 709.18.2894107 | 1 | 05/11/2018 | 105744/2019 |
| MARCOS DA SILVA | EUO-5302 | M.TRANS | 709.18.2897530 | 1 | 05/11/2018 | 107354/2019 |
| MARCOS DA SILVA | EUO-5302 | M.TRANS | 709.18.2898461 | 1 | 05/11/2018 | 107936/2019 |
| MARCOS DA SILVA | EUO-5302 | M.TRANS | 709.18.2917280 | 1 | 07/11/2018 | 116063/2019 |
| MARCOS DA SILVA | EUO-5302 | M.TRANS | 709.18.2917319 | 1 | 07/11/2018 | 116092/2019 |
| MARCOS DA SILVA | EUO-5302 | M.TRANS | 709.18.2917320 | 1 | 07/11/2018 | 116093/2019 |
| MARCOS DA SILVA | EUO-5302 | M.TRANS | 709.18.2917605 | 1 | 07/11/2018 | 116290/2019 |
| MARCOS DA SILVA | DZI-9491 | M.TRANS | 709.18.2931265 | 1 | 19/11/2018 | 123004/2019 |
| MARCOS DA SILVA RODRIGUES | 620.106.020.000 | IPU | 101.18.0239709 | 11 | 16/11/2018 | 091022/2019 |
| MARCOS DANTAS DA SILVA | 534.045.026.000 | IPU | 101.18.0234818 | 11 | 18/11/2018 | 090437/2019 |
| MARCOS DANTAS DO NASCIMENTO | FRT-2032 | M.TRANS | 709.18.2877489 | 1 | 05/11/2018 | 098583/2019 |
| MARCOS DAVI ALVES DA SILVA | FGD-0994 | M.TRANS | 709.18.2912368 | 1 | 07/11/2018 | 114270/2019 |
| MARCOS DE ALMEIDA | 006.046.012.000 | IPU | 101.18.0059134 | 11 | 16/11/2018 | 079207/2019 |
| MARCOS DE ANDRADE | FRT-3998 | M.TRANS | 709.18.2920908 | 1 | 19/11/2018 | 117523/2019 |
| MARCOS DE ARRUDA MARANHO | 033.124.046.162 | IPU | 101.18.0196324 | 11 | 18/11/2018 | 086708/2019 |
| MARCOS DE FREITAS LINO | DWS-1974 | M.TRANS | 709.18.2923901 | 1 | 19/11/2018 | 118970/2019 |
| MARCOS DE JESUS RODRIGUES | | MULTA | 704.18.2920681 | 1 | 27/11/2018 | 095492/2019 |
| MARCOS DE LIMA | OXI-0890 | M.TRANS | 709.18.2929067 | 1 | 19/11/2018 | 121658/2019 |
| MARCOS DE LIMA PINTO AUTO PECAS ME | EXC-2532 | M.TRANS | 709.18.2896077 | 1 | 05/11/2018 | 106729/2019 |
| MARCOS DE MELO ALVES | LPM-3950 | M.TRANS | 709.18.2909754 | 1 | 07/11/2018 | 113232/2019 |
| MARCOS DE OLIVEIRA | 019.019.021.014 | IPU | 101.18.0127726 | 11 | 18/11/2018 | 082420/2019 |
| MARCOS DE SOUZA ABRAHAO | 005.009.064.002 | IPU | 101.18.0046588 | 11 | 12/11/2018 | 078516/2019 |
| MARCOS DE SOUZA ABRAHAO | 005.021.028.000 | IPU | 101.18.0048022 | 11 | 12/11/2018 | 078560/2019 |
| MARCOS DELGADO CRISTOFANI FILHO | MHZ-6922 | M.TRANS | 709.18.2934100 | 1 | 19/11/2018 | 124461/2019 |
| MARCOS DENARDI | DUL-0178 | M.TRANS | 709.18.2921111 | 1 | 19/11/2018 | 117613/2019 |
| MARCOS DO ESPIRITO SANTO | 003.036.051.011 | IPU | 101.18.0027183 | 11 | 19/11/2018 | 077279/2019 |
| MARCOS DOMINGOS DA SILVA | 019.007.026.050 | IPU | 101.18.0126915 | 11 | 18/11/2018 | 082382/2019 |
| MARCOS DOMINGOS DA SILVA | 020.007.049.000 | IPU | 101.18.0131004 | 11 | 17/11/2018 | 082661/2019 |
| MARCOS DONIZETE REIS | DNV-5459 | M.TRANS | 709.18.2891530 | 1 | 05/11/2018 | 104451/2019 |
| MARCOS DOS SANTOS | CTA-6411 | M.TRANS | 709.18.2908980 | 1 | 05/11/2018 | 112889/2019 |
| MARCOS E MONICA COMERCIO DE HOTI FRUT LTDA ME | DDC-4840 | M.TRANS | 709.18.2894500 | 1 | 05/11/2018 | 105952/2019 |

| | | | | | | |
|--|-----------------|---------|----------------|----|------------|-------------|
| MARCOS ELIAN DUARTE | CIJ-1141 | M.TRANS | 709.18.2888846 | 1 | 05/11/2018 | 103295/2019 |
| MARCOS ENTHONY CARDOSO RIBEIRO | DVB-3180 | M.TRANS | 709.18.2903892 | 1 | 05/11/2018 | 110629/2019 |
| MARCOS EUGENIO RIBEIRO GOMES | CLO-1290 | M.TRANS | 709.18.2906637 | 1 | 05/11/2018 | 111787/2019 |
| MARCOS EXPEDITO DE ALMEIDA | GJT-5290 | M.TRANS | 709.18.2912724 | 1 | 07/11/2018 | 114426/2019 |
| MARCOS FABRICIO DE ANDRADE PINHEIRO | DLF-6147 | M.TRANS | 709.18.2883428 | 1 | 05/11/2018 | 101038/2019 |
| MARCOS FELIPE DE OLIVEIRA BARBOSA | FKE-2633 | M.TRANS | 709.18.2884267 | 1 | 05/11/2018 | 101391/2019 |
| MARCOS FERNANDES DA COSTA | EQV-2863 | M.TRANS | 709.18.2935499 | 1 | 21/11/2018 | 125029/2019 |
| MARCOS FERNANDES DE OLIVEIRA | 018.042.004.049 | IPTU | 101.18.0123442 | 11 | 19/11/2018 | 082177/2019 |
| MARCOS FERNANDES FRANCO | 021.007.070.083 | IPTU | 101.18.0136829 | 11 | 18/11/2018 | 083046/2019 |
| MARCOS FERNANDO DE ALMEIDA JUNIOR | 019.029.039.033 | IPTU | 101.18.0128484 | 11 | 18/11/2018 | 082473/2019 |
| MARCOS FERNANDO RISSARDI FERREIRA | 004.050.320.157 | IPTU | 101.18.0041775 | 11 | 17/11/2018 | 078288/2019 |
| MARCOS FERREIRA DA SILVA | 007.074.161.242 | IPTU | 101.18.0069326 | 11 | 12/11/2018 | 079685/2019 |
| MARCOS FERREIRA DAS NEVES | CSC-2588 | M.TRANS | 709.18.2900123 | 1 | 05/11/2018 | 108828/2019 |
| MARCOS FERREIRA DE SOUZA | FAL-0744 | M.TRANS | 709.18.2939633 | 1 | 28/11/2018 | 126761/2019 |
| MARCOS FLAVIO RELIQUIA DA SILVA | 004.067.105.050 | IPTU | 101.18.0043405 | 11 | 17/11/2018 | 078355/2019 |
| MARCOS FRANCISCO CASSAB | 024.019.131.287 | IPTU | 101.18.0148727 | 11 | 17/11/2018 | 083783/2019 |
| MARCOS GALDINO DA SILVA | EYM-3809 | M.TRANS | 709.18.2910092 | 1 | 07/11/2018 | 113371/2019 |
| MARCOS GALDINO DA SILVA TRANSPORTES ME | GGG-1943 | M.TRANS | 709.18.2903407 | 1 | 05/11/2018 | 110395/2019 |
| MARCOS GALHARDO MAGALHAES | 012.030.026.003 | IPTU | 101.18.0094999 | 11 | 17/11/2018 | 080628/2019 |
| MARCOS GARCIA ARANHA | 014.008.022.000 | IPTU | 101.18.0104284 | 11 | 12/11/2018 | 081019/2019 |
| MARCOS GOMES DA SILVA | FJT-8093 | M.TRANS | 709.18.2876685 | 1 | 05/11/2018 | 098276/2019 |
| MARCOS GONCALO DOS SANTOS | DNB-4455 | M.TRANS | 709.18.2928281 | 1 | 19/11/2018 | 121286/2019 |
| MARCOS GONCALVES CABECA | 001.068.256.671 | IPTU | 101.18.0012275 | 11 | 16/11/2018 | 076619/2019 |
| MARCOS GOUVEIA DOS SANTOS | EQD-1711 | M.TRANS | 709.18.2906387 | 1 | 05/11/2018 | 111651/2019 |
| MARCOS GRAVA | FTK-2735 | M.TRANS | 709.18.2908814 | 1 | 05/11/2018 | 112817/2019 |
| MARCOS HENGLER DA CRUZ | 031.119.047.023 | IPTU | 101.18.0184365 | 11 | 19/11/2018 | 085850/2019 |
| MARCOS HENRIQUE BOCALINI | 018.039.119.013 | IPTU | 101.18.0123062 | 11 | 19/11/2018 | 082136/2019 |
| MARCOS HENRIQUE GUTIERRES NERI | DWQ-3373 | M.TRANS | 709.18.2931643 | 1 | 19/11/2018 | 123237/2019 |
| MARCOS HENRIQUE MARQUES | AKD-5389 | M.TRANS | 709.18.2918794 | 1 | 07/11/2018 | 116861/2019 |
| MARCOS HITOSHI MIYASHIRO ME | EUB-6159 | M.TRANS | 709.18.2874609 | 1 | 05/11/2018 | 097453/2019 |
| MARCOS IVAN GREGHI | EVD-1087 | M.TRANS | 709.18.2906898 | 1 | 05/11/2018 | 111915/2019 |
| MARCOS JOAO DA ROCHA | 094.393 | TFFP/FX | 406.16.0309402 | 1 | 16/03/2016 | 094864/2019 |
| MARCOS JOAO DA ROCHA | 094.393 | TFFP/FX | 406.16.0309402 | 2 | 16/04/2016 | 094865/2019 |
| MARCOS JOSE DA SILVA | DJN-7707 | M.TRANS | 709.18.2912461 | 1 | 07/11/2018 | 114310/2019 |
| MARCOS JOSE DA SILVA | DQV-6063 | M.TRANS | 709.18.2934184 | 1 | 19/11/2018 | 124505/2019 |
| MARCOS JOSE DE LIMA | FCF-2496 | M.TRANS | 709.18.2910445 | 1 | 07/11/2018 | 113509/2019 |
| MARCOS JOSE DE OLIVEIRA | PVT-7435 | M.TRANS | 709.18.2937849 | 1 | 21/11/2018 | 126148/2019 |
| MARCOS JOSE FERREIRA | 014.027.013.036 | IPTU | 101.18.0104720 | 11 | 12/11/2018 | 081057/2019 |
| MARCOS JOSE GUILHERMINO DE LIMA | 532.505.028.000 | IPTU | 101.18.0227680 | 11 | 15/11/2018 | 089672/2019 |
| MARCOS JOSE SIQUEIRA MELO | FSP-7583 | M.TRANS | 709.18.2935694 | 1 | 21/11/2018 | 125120/2019 |
| MARCOS KACAS | FVJ-1852 | M.TRANS | 709.18.2918192 | 1 | 07/11/2018 | 116584/2019 |
| MARCOS KELLY PEREIRA BARROS | 032.032.020.000 | IPTU | 101.18.0187092 | 11 | 19/11/2018 | 086053/2019 |
| MARCOS KELLY PEREIRA BARROS | 521.400.033.672 | IPTU | 101.18.0211002 | 11 | 15/11/2018 | 087962/2019 |
| MARCOS KELLY PEREIRA BARROS | EYC-2895 | M.TRANS | 709.18.2931577 | 1 | 19/11/2018 | 123192/2019 |
| MARCOS KELLY PEREIRA BARROS | EYC-2895 | M.TRANS | 709.18.2931650 | 1 | 19/11/2018 | 123241/2019 |
| MARCOS KOICHI KONDO | 014.029.008.131 | IPTU | 101.18.0105498 | 11 | 12/11/2018 | 081105/2019 |
| MARCOS LAGEDO DE OLIVEIRA | FMG-5613 | M.TRANS | 709.18.2886557 | 1 | 05/11/2018 | 102312/2019 |
| MARCOS LAGEDO DE OLIVEIRA | FMG-5613 | M.TRANS | 709.18.2927660 | 1 | 19/11/2018 | 120987/2019 |
| MARCOS LEITE DA SILVA | EOH-9463 | M.TRANS | 709.18.2924501 | 1 | 19/11/2018 | 119270/2019 |
| MARCOS LEMES DA SILVA | 006.004.066.510 | IPTU | 101.18.0053130 | 11 | 16/11/2018 | 078963/2019 |
| MARCOS LEONCIO SANTOS DA SILVA | NYC-4342 | M.TRANS | 709.18.2909010 | 1 | 05/11/2018 | 112907/2019 |
| MARCOS LEVI LAUTENSHALAEGER JUNIOR | DBA-8089 | M.TRANS | 709.18.2891024 | 1 | 05/11/2018 | 104237/2019 |
| MARCOS LINHARES DADALTI | 001.020.019.005 | IPTU | 101.18.0003188 | 11 | 16/11/2018 | 076339/2019 |
| MARCOS LISCOSKI | FLU-5827 | M.TRANS | 709.18.2906401 | 1 | 05/11/2018 | 111659/2019 |
| MARCOS LOPERA | 532.050.018.000 | IPTU | 101.18.0222006 | 11 | 15/11/2018 | 089104/2019 |
| MARCOS LOREDO DE SOUZA | DMK-6996 | M.TRANS | 709.18.2909306 | 1 | 07/11/2018 | 113003/2019 |
| MARCOS LOZANO NETO | 024.019.137.224 | IPTU | 101.18.0148967 | 11 | 17/11/2018 | 083809/2019 |
| MARCOS LUCIANO ALMEIDA VERNI | ASB-2258 | M.TRANS | 709.18.2900415 | 1 | 05/11/2018 | 108974/2019 |
| MARCOS LUIS DE ASSUNCAO | FTW-3196 | M.TRANS | 709.18.2938498 | 1 | 28/11/2018 | 126179/2019 |
| MARCOS LUIS PERDIGAO | FYS-9876 | M.TRANS | 709.18.2928207 | 1 | 19/11/2018 | 121248/2019 |
| MARCOS LUIZ DA SILVA | | PP/FUNE | 702.18.4005855 | 1 | 04/11/2018 | 095313/2019 |
| MARCOS LUIZ DA SILVA | | PP/FUNE | 702.18.4005856 | 1 | 04/11/2018 | 095314/2019 |
| MARCOS LUIZ WERZEL | FEZ-1822 | M.TRANS | 709.18.2891283 | 1 | 05/11/2018 | 104343/2019 |
| MARCOS MACHADO | 033.047.056.000 | IPTU | 101.18.0192683 | 11 | 18/11/2018 | 086421/2019 |
| MARCOS MANUEL PINTO ALVES | 010.028.025.088 | IPTU | 101.18.0083754 | 11 | 17/11/2018 | 080147/2019 |
| MARCOS MARCATTO CRUZ ORTEGA | GHY-1996 | M.TRANS | 709.18.2926147 | 1 | 19/11/2018 | 120271/2019 |
| MARCOS MARCELO DA SILVA | 014.027.013.061 | IPTU | 101.18.0104745 | 11 | 12/11/2018 | 081058/2019 |
| MARCOS MAURICIO DAL COL | DME-3171 | M.TRANS | 709.18.2919919 | 1 | 07/11/2018 | 117350/2019 |
| MARCOS MAURO MODULO | EAC-6321 | M.TRANS | 709.18.2886401 | 1 | 05/11/2018 | 102240/2019 |
| MARCOS MAURO MODULO | EAC-6321 | M.TRANS | 709.18.2886526 | 1 | 05/11/2018 | 102302/2019 |
| MARCOS MAURO MODULO | EAC-6321 | M.TRANS | 709.18.2903477 | 1 | 05/11/2018 | 110431/2019 |
| MARCOS MILAN ME | FWX-8335 | M.TRANS | 709.18.2939338 | 1 | 28/11/2018 | 126597/2019 |
| MARCOS MIRANDA DE AGUIAR | 532.101.062.134 | IPTU | 101.18.0225143 | 11 | 20/11/2018 | 089308/2019 |
| MARCOS MOISES DA SILVA | GGE-3119 | M.TRANS | 709.18.2882120 | 1 | 05/11/2018 | 100517/2019 |
| MARCOS MOLERO | EMQ-7938 | M.TRANS | 709.18.2885635 | 1 | 05/11/2018 | 101928/2019 |
| MARCOS MOLINA SANTOS ME | EBA-4866 | M.TRANS | 709.18.2904676 | 1 | 05/11/2018 | 110939/2019 |
| MARCOS MULLER TEIXEIRA DE LIMA | CTA-4336 | M.TRANS | 709.18.2937271 | 1 | 21/11/2018 | 125904/2019 |
| MARCOS NASCIMENTO DA SILVA | 016.055.022.000 | IPTU | 101.18.0116690 | 11 | 12/11/2018 | 081821/2019 |
| MARCOS NICODEMOS | GIY-9599 | M.TRANS | 709.18.2934578 | 1 | 19/11/2018 | 124692/2019 |
| MARCOS OLIVEIRA DOURADO | DLQ-8013 | M.TRANS | 709.18.2940384 | 1 | 28/11/2018 | 127113/2019 |
| MARCOS OMURA | DYU-5788 | M.TRANS | 709.18.2925041 | 1 | 19/11/2018 | 119574/2019 |
| MARCOS PACHECO JORDA FURLAN ME | FLK-5721 | M.TRANS | 709.18.2894869 | 1 | 05/11/2018 | 106148/2019 |
| MARCOS PALAZON | 012.040.010.000 | IPTU | 101.18.0095760 | 11 | 17/11/2018 | 080654/2019 |
| MARCOS PALAZON | 13.030.017.000 | CIP | 105.18.0245819 | 11 | 26/11/2018 | 092079/2019 |
| MARCOS PALMEIRA FRANCA | CYN-8260 | M.TRANS | 709.18.2921967 | 1 | 19/11/2018 | 117970/2019 |
| MARCOS PAULO BAPTISTA PINHEIRO | ERK-8667 | M.TRANS | 709.18.2877521 | 1 | 05/11/2018 | 098599/2019 |
| MARCOS PAULO BARROS | BOB-6803 | M.TRANS | 709.18.2876732 | 1 | 05/11/2018 | 098296/2019 |
| MARCOS PAULO DA SILVA | DYH-0684 | M.TRANS | 709.18.2880402 | 1 | 05/11/2018 | 099809/2019 |
| MARCOS PAULO DA SILVA | EMR-2883 | M.TRANS | 709.18.2941099 | 1 | 28/11/2018 | 127435/2019 |
| MARCOS PAULO DE ALMEIDA LIMA | 016.015.138.018 | IPTU | 101.18.0114460 | 11 | 12/11/2018 | 081716/2019 |
| MARCOS PAULO DINIZ KUROKI | 532.207.057.000 | IPTU | 101.18.0226336 | 11 | 15/11/2018 | 089489/2019 |
| MARCOS PAULO DOS SANTOS | FUR-9179 | M.TRANS | 709.18.2918243 | 1 | 07/11/2018 | 116611/2019 |

| | | | | | | |
|--|-----------------|---------|----------------|----|------------|-------------|
| MARCOS PAULO FIDELIS DE SOUZA | 006.041.074.000 | IPU | 101.18.0058717 | 11 | 16/11/2018 | 079175/2019 |
| MARCOS PAULO HARA | 006.026.091.051 | IPU | 101.18.0055577 | 11 | 16/11/2018 | 079081/2019 |
| MARCOS PAULO MARTINS DE OLIVEIRA | FHK-7505 | M.TRANS | 709.18.2930935 | 1 | 19/11/2018 | 122828/2019 |
| MARCOS PAULO RAMOS | LLL-6998 | M.TRANS | 709.18.2904551 | 1 | 05/11/2018 | 110883/2019 |
| MARCOS PAULO RAMOS | LLL-6998 | M.TRANS | 709.18.2923034 | 1 | 19/11/2018 | 118492/2019 |
| MARCOS PAULO RAMOS | LLL-6998 | M.TRANS | 709.18.2940267 | 1 | 28/11/2018 | 127056/2019 |
| MARCOS PAULO RODRIGUES SOUTO | PAA-5380 | M.TRANS | 709.18.2891613 | 1 | 05/11/2018 | 104487/2019 |
| MARCOS PAULO SANTOS DE SOUZA | | BOLSA | 716.18.0260200 | 10 | 23/11/2018 | 129863/2019 |
| MARCOS PEREIRA DOS SANTOS | 533.312.062.000 | IPU | 101.18.0232860 | 11 | 18/11/2018 | 090240/2019 |
| MARCOS PEREIRA DOS SANTOS | EAL-2184 | M.TRANS | 709.18.2937136 | 1 | 21/11/2018 | 125820/2019 |
| MARCOS PEREIRA GOULART | GZW-6991 | M.TRANS | 709.18.2940834 | 1 | 28/11/2018 | 127295/2019 |
| MARCOS PEREZ ABADÉ | 017.028.019.000 | IPU | 101.18.0119544 | 11 | 22/11/2018 | 081964/2019 |
| MARCOS PETER EVANGELISTA | 015.029.001.249 | IPU | 101.18.0107337 | 11 | 12/11/2018 | 081227/2019 |
| MARCOS PRADO | 534.149.035.000 | IPU | 101.18.0237116 | 11 | 18/11/2018 | 090717/2019 |
| MARCOS RENE DRESE | 029.007.002.031 | IPU | 101.18.0169306 | 11 | 16/11/2018 | 084998/2019 |
| MARCOS RIBEIRO BRANCALLIAO JUNIOR | FJE-8597 | M.TRANS | 709.18.2925552 | 1 | 19/11/2018 | 119888/2019 |
| MARCOS RIBEIRO DE LIMA | ERE-5315 | M.TRANS | 709.18.2898780 | 1 | 05/11/2018 | 108123/2019 |
| MARCOS RIGATTO | DYG-0523 | M.TRANS | 709.18.2912053 | 1 | 07/11/2018 | 114121/2019 |
| MARCOS RINALDO CARREGA ME | 069.915 | ISS | 292.18.2562537 | 1 | 15/10/2018 | 094718/2019 |
| MARCOS ROBERTO BARBOSA | 002.029.060.000 | IPU | 101.18.0017887 | 11 | 15/11/2018 | 076831/2019 |
| MARCOS ROBERTO BASTOS DE SOUSA | 534.107.090.000 | IPU | 101.18.0235205 | 11 | 18/11/2018 | 090480/2019 |
| MARCOS ROBERTO BORGES | DIK-5363 | M.TRANS | 709.18.2935015 | 1 | 19/11/2018 | 124924/2019 |
| MARCOS ROBERTO BUSSOLA | FGB-7867 | M.TRANS | 709.18.2890871 | 1 | 05/11/2018 | 104182/2019 |
| MARCOS ROBERTO DA CRUZ CAMPOS | FMU-7360 | M.TRANS | 709.18.2884531 | 1 | 05/11/2018 | 101507/2019 |
| MARCOS ROBERTO DE SIQUEIRA | 005.046.007.027 | IPU | 101.18.0049189 | 11 | 12/11/2018 | 078625/2019 |
| MARCOS ROBERTO DE SOUZA | DRP-6754 | M.TRANS | 709.18.2884676 | 1 | 05/11/2018 | 101575/2019 |
| MARCOS ROBERTO DE SOUZA | DRP-6754 | M.TRANS | 709.18.2898235 | 1 | 05/11/2018 | 107795/2019 |
| MARCOS ROBERTO DOS SANTOS | 021.001.037.091 | IPU | 101.18.0136304 | 11 | 18/11/2018 | 082997/2019 |
| MARCOS ROBERTO DOS SANTOS | 620.020.016.000 | IPU | 101.18.0239399 | 11 | 16/11/2018 | 090995/2019 |
| MARCOS ROBERTO DOS SANTOS | 620.605.004.000 | IPU | 101.18.0241102 | 11 | 16/11/2018 | 091203/2019 |
| MARCOS ROBERTO DOS SANTOS | 620.200.089.000 | CIP | 105.18.0251137 | 11 | 26/11/2018 | 093730/2019 |
| MARCOS ROBERTO DOS SANTOS | 620.200.090.000 | CIP | 105.18.0251138 | 11 | 26/11/2018 | 093731/2019 |
| MARCOS ROBERTO FRANCO DE SANTI | 003.047.016.627 | IPU | 101.18.0031160 | 11 | 19/11/2018 | 077618/2019 |
| MARCOS ROBERTO GODOY | 534.107.029.000 | IPU | 101.18.0235144 | 11 | 18/11/2018 | 090472/2019 |
| MARCOS ROBERTO GOMIDE | 003.102.001.065 | IPU | 101.18.0033875 | 11 | 19/11/2018 | 077796/2019 |
| MARCOS ROBERTO GOMIDE | FGP-0399 | M.TRANS | 709.18.2890084 | 1 | 05/11/2018 | 103832/2019 |
| MARCOS ROBERTO GOMIDE | FGP-0399 | M.TRANS | 709.18.2926522 | 1 | 19/11/2018 | 120475/2019 |
| MARCOS ROBERTO MACHADO | GBA-2904 | M.TRANS | 709.18.2923163 | 1 | 19/11/2018 | 118575/2019 |
| MARCOS ROBERTO MANUEL JULIAO DA SILVA | DGE-9183 | M.TRANS | 709.18.2945243 | 1 | 28/11/2018 | 129063/2019 |
| MARCOS ROBERTO MELENDES | 020.076.004.008 | IPU | 101.18.0134406 | 11 | 15/11/2018 | 082855/2019 |
| MARCOS ROBERTO MEENESES SANTOS | ENX-6882 | M.TRANS | 709.18.2886285 | 1 | 05/11/2018 | 102192/2019 |
| MARCOS ROBERTO MERLIN | FRB-7138 | M.TRANS | 709.18.2891546 | 1 | 05/11/2018 | 104457/2019 |
| MARCOS ROBERTO MORELI | CRJ-8117 | M.TRANS | 709.18.2931305 | 1 | 19/11/2018 | 123029/2019 |
| MARCOS ROBERTO OLIVEIRA | 024.072.025.000 | IPU | 101.18.0152010 | 11 | 17/11/2018 | 084033/2019 |
| MARCOS ROBERTO RODRIGUES COSTA | ERX-6152 | M.TRANS | 709.18.2902071 | 1 | 05/11/2018 | 109757/2019 |
| MARCOS ROBERTO ROSA | DUF-5592 | M.TRANS | 709.18.2891049 | 1 | 05/11/2018 | 104248/2019 |
| MARCOS ROBERTO SANCHES | 024.019.137.366 | IPU | 101.18.0149109 | 11 | 17/11/2018 | 083824/2019 |
| MARCOS ROBERTO THOMAZ DA SILVA | BNG-5975 | M.TRANS | 709.18.2907905 | 1 | 05/11/2018 | 112404/2019 |
| MARCOS ROBERTO VICENTE | 001.021.050.145 | IPU | 101.18.0003805 | 11 | 16/11/2018 | 076351/2019 |
| MARCOS ROBERTO XAVIER | 524.225.022.000 | IPU | 101.18.0217478 | 11 | 17/11/2018 | 088633/2019 |
| MARCOS ROBSON SABONARO | 029.105.004.000 | IPU | 101.18.0173260 | 11 | 16/11/2018 | 085183/2019 |
| MARCOS RODRIGUES DA SILVA | BYT-9306 | M.TRANS | 709.18.2942291 | 1 | 28/11/2018 | 127884/2019 |
| MARCOS RODRIGUES DOS SANTOS | EOK-0059 | M.TRANS | 709.18.2881748 | 1 | 05/11/2018 | 100341/2019 |
| MARCOS RODRIGUES MARCAL | DGB-5892 | M.TRANS | 709.18.2923893 | 1 | 19/11/2018 | 118966/2019 |
| MARCOS RODRIGUES PINCHIARI | FDW-0433 | M.TRANS | 709.18.2893724 | 1 | 05/11/2018 | 105539/2019 |
| MARCOS ROGERIO DA SILVA | 033.086.024.000 | IPU | 101.18.0194436 | 11 | 18/11/2018 | 086542/2019 |
| MARCOS ROGERIO DA SILVA | FAN-0535 | M.TRANS | 709.18.2917601 | 1 | 07/11/2018 | 116288/2019 |
| MARCOS ROGERIO GONCALVES HERNANDES | FSB-8400 | M.TRANS | 709.18.2877494 | 1 | 05/11/2018 | 098587/2019 |
| MARCOS ROGERIO RUIZ | FLB-4367 | M.TRANS | 709.18.2891269 | 1 | 05/11/2018 | 104338/2019 |
| MARCOS ROGERIO SOUZA E SILVA | EUJ-2584 | M.TRANS | 709.18.2904901 | 1 | 05/11/2018 | 111023/2019 |
| MARCOS ROSA CAVALCANTE | 003.048.126.086 | IPU | 101.18.0031724 | 11 | 19/11/2018 | 077698/2019 |
| MARCOS SANCHES DA SILVA | 013.037.083.024 | IPU | 101.18.0102021 | 11 | 15/11/2018 | 080922/2019 |
| MARCOS SANCHES RAMIRES | 010.013.014.000 | IPU | 101.18.0081889 | 11 | 17/11/2018 | 080082/2019 |
| MARCOS SANTOS DE FARIAS | AJF-4248 | M.TRANS | 709.18.2935929 | 1 | 21/11/2018 | 125226/2019 |
| MARCOS SANTOS RAIMUNDO | FVI-5915 | M.TRANS | 709.18.2885360 | 1 | 05/11/2018 | 101816/2019 |
| MARCOS SARGENTI | FRW-7973 | M.TRANS | 709.18.2945757 | 1 | 28/11/2018 | 129322/2019 |
| MARCOS SAVIO DA SILVA | 025.060.226.028 | IPU | 101.18.0155198 | 11 | 19/11/2018 | 084174/2019 |
| MARCOS SCARABE | 033.002.147.000 | IPU | 101.18.0190303 | 11 | 18/11/2018 | 086247/2019 |
| MARCOS SERGIO R PEREIRA ME | CVC-6964 | M.TRANS | 709.18.2943653 | 1 | 28/11/2018 | 128399/2019 |
| MARCOS SILVA DE OLIVEIRA | EQF-0172 | M.TRANS | 709.18.2928585 | 1 | 19/11/2018 | 121439/2019 |
| MARCOS SIMILIANO BARBOSA DA SILVA | EZO-7389 | M.TRANS | 709.18.2907105 | 1 | 05/11/2018 | 112012/2019 |
| MARCOS SOARES ALVES | AVA-1352 | M.TRANS | 709.18.2941387 | 1 | 28/11/2018 | 127605/2019 |
| MARCOS SUEL RIBEIRO DOS SANTOS | EAN-5709 | M.TRANS | 709.18.2898446 | 1 | 05/11/2018 | 107925/2019 |
| MARCOS TADEU GASPARI | 003.047.016.404 | IPU | 101.18.0030937 | 11 | 19/11/2018 | 077599/2019 |
| MARCOS TADEU LOPES | DRN-8963 | M.TRANS | 709.18.2884342 | 1 | 05/11/2018 | 101428/2019 |
| MARCOS TADEU OGNA | FKQ-4726 | M.TRANS | 709.18.2911447 | 1 | 07/11/2018 | 113868/2019 |
| MARCOS TADEU PIO DOS REIS | FIO-5887 | M.TRANS | 709.18.2931412 | 1 | 19/11/2018 | 123099/2019 |
| MARCOS TEINE PINHEIRO GOMES | DFM-1053 | M.TRANS | 709.18.2880973 | 1 | 05/11/2018 | 100021/2019 |
| MARCOS ULISSES DE FREITAS ZAMBONI JUNIOR | 002.073.027.117 | IPU | 101.18.0022701 | 11 | 15/11/2018 | 077085/2019 |
| MARCOS VALENTE | 033.118.009.000 | IPU | 101.18.0195646 | 11 | 18/11/2018 | 086648/2019 |
| MARCOS VALERIO BALUGAR | | P.PUBL | 707.18.0244567 | 11 | 28/11/2018 | 095743/2019 |
| MARCOS VALERIO DA SILVA | FAX-9338 | M.TRANS | 709.18.2873232 | 1 | 05/11/2018 | 096858/2019 |
| MARCOS VALERIO DA SILVA | FAX-9338 | M.TRANS | 709.18.2876790 | 1 | 05/11/2018 | 098317/2019 |
| MARCOS VARGAS SANDOVAL | DKP-5573 | M.TRANS | 709.18.2937270 | 1 | 21/11/2018 | 125903/2019 |
| MARCOS VENICIO GOIS DOS SANTOS | 003.047.015.033 | IPU | 101.18.0030206 | 11 | 19/11/2018 | 077525/2019 |
| MARCOS VIEIRA DE MELO | FJW-1980 | M.TRANS | 709.18.2940200 | 1 | 28/11/2018 | 127020/2019 |
| MARCOS VILLALOBO GARCIA | GCB-1284 | M.TRANS | 709.18.2931337 | 1 | 19/11/2018 | 123046/2019 |
| MARCOS VINICIUS AMBROSIO | DLA-1127 | M.TRANS | 709.18.2932650 | 1 | 19/11/2018 | 123800/2019 |
| MARCOS VINICIUS AMBROSIO | DLA-1127 | M.TRANS | 709.18.2933401 | 1 | 19/11/2018 | 124156/2019 |
| MARCOS VINICIUS CANDIDO RODRIGUES | EJX-4973 | M.TRANS | 709.18.2904680 | 1 | 05/11/2018 | 110941/2019 |
| MARCOS VINICIUS COSTA OLIVEIRA | FDH-4481 | M.TRANS | 709.18.2945819 | 1 | 28/11/2018 | 129346/2019 |
| MARCOS VINICIUS DE OLIVEIRA | ETO-8119 | M.TRANS | 709.18.2926182 | 1 | 19/11/2018 | 120290/2019 |

| | | | | | | |
|--|-----------------|---------|----------------|----|------------|-------------|
| MARCOS VINICIUS DE PAULA | EBF-9843 | M.TRANS | 709.18.2891348 | 1 | 05/11/2018 | 104372/2019 |
| MARCOS VINICIUS DO AMARAL MACEDO | DPK-4464 | M.TRANS | 709.18.2878323 | 1 | 05/11/2018 | 098955/2019 |
| MARCOS VINICIUS F G RANDO | ETS-5992 | M.TRANS | 709.18.2874036 | 1 | 05/11/2018 | 097202/2019 |
| MARCOS VINICIUS GOMES DA SILVA | EVL-4577 | M.TRANS | 709.18.2940327 | 1 | 28/11/2018 | 127087/2019 |
| MARCOS VINICIUS LIMA DA SILVA | DVB-0530 | M.TRANS | 709.18.2931953 | 1 | 19/11/2018 | 123423/2019 |
| MARCOS VINICIUS LOPES CARVALHO | PZI-9986 | M.TRANS | 709.18.2905591 | 1 | 05/11/2018 | 111306/2019 |
| MARCOS VINICIUS M NUNES DE OLIVEIRA | EWX-3308 | M.TRANS | 709.18.2905553 | 1 | 05/11/2018 | 111290/2019 |
| MARCOS VINICIUS MARTINS GUEDES | 001.068.256.180 | IPTU | 101.18.0011785 | 11 | 16/11/2018 | 076592/2019 |
| MARCOS VINICIUS PINTO | OLW-8623 | M.TRANS | 709.18.2945556 | 1 | 28/11/2018 | 129239/2019 |
| MARCOS VINICIUS PORTO | FHQ-4200 | M.TRANS | 709.18.2936997 | 1 | 21/11/2018 | 125745/2019 |
| MARCOS VINICIUS SOUSA | FJK-9809 | M.TRANS | 709.18.2938689 | 1 | 28/11/2018 | 126275/2019 |
| MARCOS VINICIUS VIERIA DA SILVA | 021.007.087.021 | IPTU | 101.18.0137253 | 11 | 18/11/2018 | 083076/2019 |
| MARCOS WELBE MIRA | DAN-3944 | M.TRANS | 709.18.2904955 | 1 | 05/11/2018 | 111046/2019 |
| MARCOS WELBY GOMES | OVP-4447 | M.TRANS | 709.18.2879286 | 1 | 05/11/2018 | 099362/2019 |
| MARCOS YOSHIKI KUBAGAWA | LST-9882 | M.TRANS | 709.18.2923700 | 1 | 19/11/2018 | 118875/2019 |
| MARCUS ZOLEZI | GJM-5009 | M.TRANS | 709.18.2925650 | 1 | 19/11/2018 | 119953/2019 |
| MARCUS ANDRE DA COSTA | MJK-2988 | M.TRANS | 709.18.2922467 | 1 | 19/11/2018 | 118217/2019 |
| MARCUS ANTONIO NUNES | ETC-6756 | M.TRANS | 709.18.2878478 | 1 | 05/11/2018 | 099019/2019 |
| MARCUS ANTONIO NUNES | ETC-6756 | M.TRANS | 709.18.2911197 | 1 | 07/11/2018 | 113768/2019 |
| MARCUS ANTONIO PRAXEDES DE SA | 031.072.051.000 | IPTU | 101.18.0182402 | 11 | 19/11/2018 | 085740/2019 |
| MARCUS AURELIO PAGLIUSI GARRIDO | EXX-3978 | M.TRANS | 709.18.2883074 | 1 | 05/11/2018 | 100907/2019 |
| MARCUS CAIO PEREIRA GONCALVES | 620.021.020.000 | IPTU | 101.18.0239412 | 11 | 16/11/2018 | 090997/2019 |
| MARCUS DE SOUZA GUILHEM DORADOR | HNP-9932 | M.TRANS | 709.18.2891673 | 1 | 05/11/2018 | 104518/2019 |
| MARCUS LUIS VENDRUSCOLO | FKX-6970 | M.TRANS | 709.18.2904127 | 1 | 05/11/2018 | 110698/2019 |
| MARCUS PEREIRA BRUNO | EZS-7116 | M.TRANS | 709.18.2926311 | 1 | 19/11/2018 | 120369/2019 |
| MARCUS RODRIGO DOS SANTOS | FYM-2249 | M.TRANS | 709.18.2925968 | 1 | 19/11/2018 | 120161/2019 |
| MARCUS VENICIUS VIEIRA MATOS | 024.019.137.411 | IPTU | 101.18.0149154 | 11 | 17/11/2018 | 083830/2019 |
| MARCUS VINICIUS DUARTE SANTOS DE NORONHA | DUB-7845 | M.TRANS | 709.18.2928555 | 1 | 19/11/2018 | 121424/2019 |
| MARCUS VINICIUS FERREIRA MACEDO | FKI-1513 | M.TRANS | 709.18.2877812 | 1 | 05/11/2018 | 098722/2019 |
| MARCUS VINICIUS FERREIRA MACEDO | FKI-1513 | M.TRANS | 709.18.2922199 | 1 | 19/11/2018 | 118096/2019 |
| MARCUS VINICIUS FRANCO CLEMENTINO | DQZ-5414 | M.TRANS | 709.18.2917574 | 1 | 07/11/2018 | 116269/2019 |
| MARCUS VINICIUS GARCIA DE FREITAS LUIZ | IJT-3003 | M.TRANS | 709.18.2875969 | 1 | 05/11/2018 | 098006/2019 |
| MARCUS VINICIUS MACEDO DE ARRUDA | DMY-6004 | M.TRANS | 709.18.2890592 | 1 | 05/11/2018 | 104060/2019 |
| MARCUS VINICIUS MARTINS | 004.050.328.080 | IPTU | 101.18.0041894 | 11 | 17/11/2018 | 078293/2019 |
| MARCUS VINICIUS NOVAIS | ELK-6086 | M.TRANS | 709.18.2905243 | 1 | 05/11/2018 | 111173/2019 |
| MARCUS VINICIUS OLIVEIRA DE CARVALHO | 025.075.003.246 | IPTU | 101.18.0156042 | 11 | 19/11/2018 | 084198/2019 |
| MARCUS VINICIUS RIGO DE CAMPOS | 033.108.011.000 | IPTU | 101.18.0195364 | 11 | 18/11/2018 | 086620/2019 |
| MARCUS VINICIUS RIGO DE CAMPOS | EUD-7626 | M.TRANS | 709.18.2920834 | 1 | 19/11/2018 | 117489/2019 |
| MARCUS VINICIUS RODRIGUES MENDES | DMP-6246 | M.TRANS | 709.18.2906345 | 1 | 05/11/2018 | 111626/2019 |
| MARCUS VINICIUS ROSSANELLI MAIA | 002.073.027.039 | IPTU | 101.18.0022623 | 11 | 04/11/2018 | 077080/2019 |
| MARCUS VINICIUS SILVA DEFACIO FERREIRA | AAC-6693 | M.TRANS | 709.18.2940062 | 1 | 28/11/2018 | 126950/2019 |
| MARCUS VINICIUS TARAIA RODRIGUES | MGP-3019 | M.TRANS | 709.18.2879012 | 1 | 05/11/2018 | 099251/2019 |
| MARDEM DE OLIVEIRA SANTOS | 024.019.137.124 | IPTU | 101.18.0148867 | 11 | 17/11/2018 | 083795/2019 |
| MARDEN FLORES | DHV-4888 | M.TRANS | 709.18.2874814 | 1 | 05/11/2018 | 097540/2019 |
| MARDEN FLORES | DHV-4888 | M.TRANS | 709.18.2921039 | 1 | 19/11/2018 | 117583/2019 |
| MARDONIO OLIVEIRA DA SILVA | FVL-8847 | M.TRANS | 709.18.2940352 | 1 | 28/11/2018 | 127094/2019 |
| MARECHAL COMERCIAL HIDRAULICA E ELETRICA LTDA | 004.018.136.000 | IPTU | 101.18.0037525 | 11 | 17/11/2018 | 078037/2019 |
| MARECHAL COMERCIAL HIDRAULICA E ELETRICA LTDA. | 004.018.136.000 | GAM | 802.18.4031847 | 1 | 26/11/2018 | 129958/2019 |
| MARENI EDUARDO DOS REIS | DWJ-3435 | M.TRANS | 709.18.2900661 | 1 | 05/11/2018 | 109089/2019 |
| MARFAN INFORMATICA LTDA | 172.085 | ISS | 292.18.2543682 | 1 | 15/11/2018 | 094322/2019 |
| MARGARETE ANDREOLI ROMANCIUC | CAA-7925 | M.TRANS | 709.18.2897686 | 1 | 05/11/2018 | 107455/2019 |
| MARGARETE APARECIDA DE SOUZA | 532.029.024.000 | IPTU | 101.18.0221288 | 11 | 15/11/2018 | 089042/2019 |
| MARGARETE CAIXETA PIVETA | 024.019.137.179 | IPTU | 101.18.0148922 | 11 | 17/11/2018 | 083804/2019 |
| MARGARETE DE FATIMA ALVES DOS SANTOS | DVB-7046 | M.TRANS | 709.18.2930663 | 1 | 19/11/2018 | 122675/2019 |
| MARGARETE DE JESUS OLIVEIRA DA SILVA | ELF-6456 | M.TRANS | 709.18.2890004 | 1 | 05/11/2018 | 103789/2019 |
| MARGARETE MARTINS DOS SANTOS | 003.121.003.026 | IPTU | 101.18.0034941 | 11 | 19/11/2018 | 077896/2019 |
| MARGARETE MARTINS DOS SANTOS | KMJ-8371 | M.TRANS | 709.18.2897561 | 1 | 05/11/2018 | 107374/2019 |
| MARGARETE MARTINS DOS SANTOS | KMJ-8371 | M.TRANS | 709.18.2897846 | 1 | 05/11/2018 | 107552/2019 |
| MARGARETE MARTINS DOS SANTOS | KMJ-8371 | M.TRANS | 709.18.2897850 | 1 | 05/11/2018 | 107554/2019 |
| MARGARETE MARTINS DOS SANTOS | KMJ-8371 | M.TRANS | 709.18.2898220 | 1 | 05/11/2018 | 107786/2019 |
| MARGARETE MARTINS DOS SANTOS | KMJ-8371 | M.TRANS | 709.18.2898229 | 1 | 05/11/2018 | 107792/2019 |
| MARGARETE MARTINS DOS SANTOS | KMJ-8371 | M.TRANS | 709.18.2898435 | 1 | 05/11/2018 | 107919/2019 |
| MARGARETE MARTINS DOS SANTOS | KMJ-8371 | M.TRANS | 709.18.2917406 | 1 | 07/11/2018 | 116150/2019 |
| MARGARETE MARTINS DOS SANTOS | KMJ-8371 | M.TRANS | 709.18.2930285 | 1 | 19/11/2018 | 122415/2019 |
| MARGARETE MARTINS DOS SANTOS | KMJ-8371 | M.TRANS | 709.18.2936922 | 1 | 21/11/2018 | 125695/2019 |
| MARGARETE MARTINS DOS SANTOS | KMJ-8371 | M.TRANS | 709.18.2936948 | 1 | 21/11/2018 | 125711/2019 |
| MARGARETE MIYUKE NAGATA CUCCI | FAJ-5502 | M.TRANS | 709.18.2878610 | 1 | 05/11/2018 | 099070/2019 |
| MARGARETE MOREIRA CUNHA | FGY-0091 | M.TRANS | 709.18.2919602 | 1 | 07/11/2018 | 117216/2019 |
| MARGARETE MOREIRA CUNHA | FGY-0091 | M.TRANS | 709.18.2929967 | 1 | 19/11/2018 | 122166/2019 |
| MARGARETE MOREIRA CUNHA | FGY-0091 | M.TRANS | 709.18.2930849 | 1 | 19/11/2018 | 122783/2019 |
| MARGARETE PAIXAO DE MELO HERRERA | EME-3277 | M.TRANS | 709.18.2903498 | 1 | 05/11/2018 | 110443/2019 |
| MARGARETE REINALDO DOS SANTOS | DXT-7271 | M.TRANS | 709.18.2897618 | 1 | 05/11/2018 | 107414/2019 |
| MARGARETE REINALDO DOS SANTOS | DXT-7271 | M.TRANS | 709.18.2897621 | 1 | 05/11/2018 | 107416/2019 |
| MARGARETE REINALDO DOS SANTOS | DXT-7271 | M.TRANS | 709.18.2897939 | 1 | 05/11/2018 | 107609/2019 |
| MARGARETE REINALDO DOS SANTOS | DXT-7271 | M.TRANS | 709.18.2898173 | 1 | 05/11/2018 | 107750/2019 |
| MARGARETE REINALDO DOS SANTOS | DXT-7271 | M.TRANS | 709.18.2898184 | 1 | 05/11/2018 | 107758/2019 |
| MARGARETE REINALDO DOS SANTOS | DXT-7271 | M.TRANS | 709.18.2898187 | 1 | 05/11/2018 | 107760/2019 |
| MARGARETE REINALDO DOS SANTOS | DXT-7271 | M.TRANS | 709.18.2898589 | 1 | 05/11/2018 | 108021/2019 |
| MARGARETE ROSI DE OLIVEIRA E SILVA | 511.038.002.000 | IPTU | 101.18.0201703 | 11 | 17/11/2018 | 087207/2019 |
| MARGARETE TAVARES MACEDO MORRA | KZC-0790 | M.TRANS | 709.18.2890142 | 1 | 05/11/2018 | 103857/2019 |
| MARGARETE VILLACA | DLR-3736 | M.TRANS | 709.18.2937285 | 1 | 21/11/2018 | 125911/2019 |
| MARGARETH APARECIDA PALMEIRA | 533.114.005.000 | IPTU | 101.18.0229919 | 11 | 18/11/2018 | 089958/2019 |
| MARGARETH CARDOSO LOPES DA SILVA | EBE-6467 | M.TRANS | 709.18.2907652 | 1 | 05/11/2018 | 112276/2019 |
| MARGARETH CRISTIAN EMIKO OGATA | LPH-0029 | M.TRANS | 709.18.2937797 | 1 | 21/11/2018 | 126127/2019 |
| MARGARETH ELOI LEONEL | KFE-8919 | M.TRANS | 709.18.2906844 | 1 | 05/11/2018 | 111888/2019 |
| MARGARETH FATIMA RIBEIRO SANCHO | BXA-3495 | M.TRANS | 709.18.2931264 | 1 | 19/11/2018 | 123003/2019 |
| MARGARETH FRACARI BARRETO | | ISS CC | 705.18.2684325 | 6 | 23/11/2018 | 095591/2019 |
| MARGARETH GONCALVES MORATO | 024.047.052.000 | IPTU | 101.18.0150687 | 11 | 17/11/2018 | 083937/2019 |
| MARGARETH L MONTAO | FNR-9658 | M.TRANS | 709.18.2880509 | 1 | 05/11/2018 | 099850/2019 |
| MARGARETH BORGES DUMBA | ELF-8307 | M.TRANS | 709.18.2925017 | 1 | 19/11/2018 | 119560/2019 |
| MARGARIDA APARECIDA NICACIO ME | 201.722 | ISS | 292.18.2542196 | 1 | 15/11/2018 | 094309/2019 |
| MARGARIDA BATISTA DANTAS | EBJ-6305 | M.TRANS | 709.18.2928292 | 1 | 19/11/2018 | 121293/2019 |

| | | | | | | | |
|---|-----------------|----------|----------------|----------------|------------|-------------|-------------|
| MARGARIDA CASSIANA | 530.202.012.000 | IPTU | 101.18.0219788 | 11 | 12/11/2018 | 088922/2019 | |
| MARGARIDA CERQUEIRA | | GHK-4577 | M.TRANS | 709.18.2902247 | 1 | 05/11/2018 | 109829/2019 |
| MARGARIDA CONCEICAO DE SOUZA SANTOS | | ELN-8913 | M.TRANS | 709.18.2877768 | 1 | 05/11/2018 | 098703/2019 |
| MARGARIDA COSMA DA SILVA | | LLI-2584 | M.TRANS | 709.18.2891545 | 1 | 05/11/2018 | 104456/2019 |
| MARGARIDA CUSTODIA DE SOUZA | 402.005.014.000 | IPTU | 101.18.0197056 | 11 | 17/11/2018 | 086761/2019 | |
| MARGARIDA DIAS DA SILVA | | EIH-8854 | M.TRANS | 709.18.2912541 | 1 | 07/11/2018 | 114342/2019 |
| MARGARIDA FAGUNDES DOS REIS | | DRG-4094 | M.TRANS | 709.18.2899803 | 1 | 05/11/2018 | 108693/2019 |
| MARGARIDA HOFMANN WINDHOLZ | | DFX-4192 | M.TRANS | 709.18.2877920 | 1 | 05/11/2018 | 098784/2019 |
| MARGARIDA HOFMANN WINDHOLZ | | DFX-4192 | M.TRANS | 709.18.2901228 | 1 | 05/11/2018 | 109365/2019 |
| MARGARIDA HOFMANN WINDHOLZ | | DFX-4192 | M.TRANS | 709.18.2909651 | 1 | 07/11/2018 | 113187/2019 |
| MARGARIDA HOFMANN WINDHOLZ | | DFX-4192 | M.TRANS | 709.18.2945022 | 1 | 28/11/2018 | 128955/2019 |
| MARGARIDA LIMA DE FARIA | 510.112.052.000 | IPTU | 101.18.0199883 | 11 | 16/11/2018 | 087021/2019 | |
| MARGARIDA MARIA DA SILVA FRANCO | | COP-1358 | M.TRANS | 709.18.2931040 | 1 | 19/11/2018 | 122884/2019 |
| MARGARIDA MARIA DE LIMA SOUSA | | DUH-9806 | M.TRANS | 709.18.2923591 | 1 | 19/11/2018 | 118815/2019 |
| MARGARIDA OLIVIA BARBOSA | | PFK-4730 | M.TRANS | 709.18.2921013 | 1 | 19/11/2018 | 117571/2019 |
| MARGARIDA SOARES GARCIA | 521.020.043.160 | IPTU | 101.18.0208403 | 11 | 15/11/2018 | 087762/2019 | |
| MARGARIDA VIEIRA DA COSTA | 003.047.016.122 | IPTU | 101.18.0030655 | 11 | 19/11/2018 | 077563/2019 | |
| MARGOT NUNES GOULART | | FVY-8691 | M.TRANS | 709.18.2900508 | 1 | 05/11/2018 | 109018/2019 |
| MARI ANGELA FERNANDES SORBELLO | | EYP-0085 | M.TRANS | 709.18.2875344 | 1 | 05/11/2018 | 097769/2019 |
| MARI PRODUTOS PLASTICOS E MET LTDA EPP | | EMI-0698 | M.TRANS | 709.18.2896322 | 1 | 05/11/2018 | 106825/2019 |
| MARI PRODUTOS PLASTICOS E MET LTDA EPP | | EMI-0698 | M.TRANS | 709.18.2896354 | 1 | 05/11/2018 | 106845/2019 |
| MARI PRODUTOS PLASTICOS E MET LTDA EPP | | EMI-0698 | M.TRANS | 709.18.2896400 | 1 | 05/11/2018 | 106872/2019 |
| MARI PRODUTOS PLASTICOS E MET LTDA EPP | | EMI-0698 | M.TRANS | 709.18.2915802 | 1 | 07/11/2018 | 115534/2019 |
| MARI PRODUTOS PLASTICOS E MET LTDA EPP | | EMI-0698 | M.TRANS | 709.18.2915960 | 1 | 07/11/2018 | 115606/2019 |
| MARI SAKAI GOMES PIRES | | FWR-8683 | M.TRANS | 709.18.2885101 | 1 | 05/11/2018 | 101726/2019 |
| MARIA A DO NASCIMENTO BARBOSA | | EWL-3589 | M.TRANS | 709.18.2883953 | 1 | 05/11/2018 | 101258/2019 |
| MARIA ABDIEL AZIS RABAH | | FEK-4756 | M.TRANS | 709.18.2922559 | 1 | 19/11/2018 | 118261/2019 |
| MARIA ABELLAN NUNES | 021.054.049.000 | IPTU | 101.18.0140762 | 11 | 18/11/2018 | 083285/2019 | |
| MARIA ADELAIDE PERES QUEIROZ | | DLU-2229 | M.TRANS | 709.18.2926428 | 1 | 19/11/2018 | 120426/2019 |
| MARIA ADERIVANIA DE LIMA | | CLB-8512 | M.TRANS | 709.18.2930557 | 1 | 19/11/2018 | 122614/2019 |
| MARIA AGOSTINHA BATISTA - ESPOLIO | 511.037.017.000 | IPTU | 101.18.0201698 | 11 | 17/11/2018 | 087206/2019 | |
| MARIA AILMA LINS DE MENESES | | FOF-9725 | M.TRANS | 709.18.2941172 | 1 | 28/11/2018 | 127473/2019 |
| MARIA ALAIDE DE GASPARI PINHEIRO | | FTL-5170 | M.TRANS | 709.18.2873205 | 1 | 05/11/2018 | 096850/2019 |
| MARIA ALCILENE DA SILVA | 004.109.132.112 | IPTU | 101.18.0045305 | 11 | 17/11/2018 | 078461/2019 | |
| MARIA ALDINA DA MOTA TEIXEIRA | | FST-9158 | M.TRANS | 709.18.2922824 | 1 | 19/11/2018 | 118380/2019 |
| MARIA ALEXSANDRA BARBOSA BARROS | | DHJ-8200 | M.TRANS | 709.18.2874002 | 1 | 05/11/2018 | 097191/2019 |
| MARIA ALEXSANDRA BARBOSA BARROS | | DHJ-8200 | M.TRANS | 709.18.2887671 | 1 | 05/11/2018 | 102778/2019 |
| MARIA ALICE ALVES | 026.046.066.000 | IPTU | 101.18.0160983 | 11 | 22/11/2018 | 084459/2019 | |
| MARIA ALICE BARROS BARBOSA | 030.159.021.000 | IPTU | 101.18.2868568 | 2 | 30/11/2018 | 091555/2019 | |
| MARIA ALICE CARDOSO DOS SANTOS | | PWQ-1540 | M.TRANS | 709.18.2878503 | 1 | 05/11/2018 | 099029/2019 |
| MARIA ALICE DE FREITAS | 033.124.005.006 | IPTU | 101.18.0195837 | 11 | 18/11/2018 | 086660/2019 | |
| MARIA ALICE FARINHA | 001.009.041.015 | IPTU | 101.18.0000613 | 11 | 16/11/2018 | 076287/2019 | |
| MARIA ALICE FARINHA - USUFRUTUARIO | 024.020.147.002 | IPTU | 101.18.0149949 | 11 | 17/11/2018 | 083906/2019 | |
| MARIA ALICE FERREIRA DE MELO | | FJK-1867 | M.TRANS | 709.18.2925254 | 1 | 19/11/2018 | 119711/2019 |
| MARIA ALICE GONCALVES DE AZEVEDO CHAGAS | 532.318.016.000 | IPTU | 101.18.0227123 | 11 | 15/11/2018 | 089608/2019 | |
| MARIA ALICE ROSSI | | FQJ-2811 | M.TRANS | 709.18.2880677 | 1 | 05/11/2018 | 099910/2019 |
| MARIA ALICE SOARES JATOBA | | CUA-7822 | M.TRANS | 709.18.2886381 | 1 | 05/11/2018 | 102232/2019 |
| MARIA ALVES BARBOSA | | DKK-4420 | M.TRANS | 709.18.2873093 | 1 | 05/11/2018 | 096804/2019 |
| MARIA ALVES BARBOSA | | DKK-4420 | M.TRANS | 709.18.2906037 | 1 | 05/11/2018 | 111483/2019 |
| MARIA ALVES BRANDAO | | AJD-8038 | M.TRANS | 709.18.2889678 | 1 | 05/11/2018 | 103646/2019 |
| MARIA ALVES DA PAZ PEREIRA | | CSW-2458 | M.TRANS | 709.18.2889906 | 1 | 05/11/2018 | 103754/2019 |
| MARIA ALVES DA PAZ PEREIRA | | CSW-2458 | M.TRANS | 709.18.2889909 | 1 | 05/11/2018 | 103757/2019 |
| MARIA ALVES DA PAZ PEREIRA | | CSW-2458 | M.TRANS | 709.18.2890162 | 1 | 05/11/2018 | 103866/2019 |
| MARIA ALVES DA SILVA | 012.066.023.000 | IPTU | 101.18.0097522 | 11 | 17/11/2018 | 080734/2019 | |
| MARIA ALVES DE LIMA | | HKH-8774 | M.TRANS | 709.18.2932961 | 1 | 19/11/2018 | 123944/2019 |
| MARIA ALVES RODRIGUES | 003.047.016.822 | IPTU | 101.18.0031355 | 11 | 19/11/2018 | 077642/2019 | |
| MARIA ALZIRA BONICIO GERBELLI | 006.009.009.000 | IPTU | 101.18.0054015 | 11 | 16/11/2018 | 079037/2019 | |
| MARIA AMELIA DA SILVA SANTOS | | EDF-7487 | M.TRANS | 709.18.2889885 | 1 | 05/11/2018 | 103747/2019 |
| MARIA AMELIA DE PAULA AMARAL | 033.064.044.000 | IPTU | 101.18.0193554 | 11 | 18/11/2018 | 086479/2019 | |
| MARIA AMELIA FIDELIS COSTA | 524.428.027.000 | IPTU | 101.18.0218222 | 11 | 17/11/2018 | 088698/2019 | |
| MARIA AMELIA GONCALVES | 016.069.021.000 | IPTU | 101.18.0117065 | 11 | 12/11/2018 | 081834/2019 | |
| MARIA AMELIA ROCCO | 402.028.013.000 | IPTU | 101.18.0197560 | 11 | 17/11/2018 | 086830/2019 | |
| MARIA AMELIA TEIXEIRA FONTES | | | ISS CC | 705.18.2838225 | 2 | 08/11/2018 | 095654/2019 |
| MARIA ANADI MARQUES | 033.002.250.235 | IPTU | 101.18.0190633 | 11 | 18/11/2018 | 086280/2019 | |
| MARIA ANDRADE DE NASCIMENTO | 510.211.008.000 | IPTU | 101.18.2738269 | 5 | 24/11/2018 | 091427/2019 | |
| MARIA ANDRADE DE NASCIMENTO | 510.211.008.000 | IPTU | 101.18.2824907 | 3 | 18/11/2018 | 091499/2019 | |
| MARIA ANDRADE DE SOUZA | | | PP/FUNE | 702.18.4004257 | 4 | 20/11/2018 | 095261/2019 |
| MARIA ANDRADE SANTANA | 410.044.010.000 | IPTU | 101.18.0198310 | 11 | 12/11/2018 | 086886/2019 | |
| MARIA ANGELA DE NORONHA | | DTV-4274 | M.TRANS | 709.18.2883504 | 1 | 05/11/2018 | 101070/2019 |
| MARIA ANGELA PRADA | | PWZ-7119 | M.TRANS | 709.18.2923905 | 1 | 19/11/2018 | 118972/2019 |
| MARIA ANGELA RAMOS FERNANDEZ-USUFRUTUARIO | 013.003.117.000 | IPTU | 101.18.0098996 | 11 | 15/11/2018 | 080823/2019 | |
| MARIA ANGELA RAMOS FERNANDEZ-USUFRUTUARIO | 013.003.117.000 | IPTU | 101.18.2868070 | 2 | 23/11/2018 | 091531/2019 | |
| MARIA ANGELA RODRIGUES | 512.027.078.000 | IPTU | 101.18.0204179 | 11 | 16/11/2018 | 087442/2019 | |
| MARIA ANGELA STEFANI | | DOP-5660 | M.TRANS | 709.18.2900000 | 1 | 05/11/2018 | 108772/2019 |
| MARIA ANGELI CANEVER | 005.003.002.000 | IPTU | 101.18.0046010 | 11 | 12/11/2018 | 078490/2019 | |
| MARIA ANGELICA DE CASTRO AZEVEDO | | ENF-7433 | M.TRANS | 709.18.2906352 | 1 | 05/11/2018 | 111630/2019 |
| MARIA ANGELICA NOGUEIRA | | DXS-7577 | M.TRANS | 709.18.2938920 | 1 | 28/11/2018 | 126391/2019 |
| MARIA ANGELINA MAIO FERREIRA | | DRQ-8300 | M.TRANS | 709.18.2908742 | 1 | 05/11/2018 | 112790/2019 |
| MARIA ANITA CARDOSO PEREIRA | | DRU-3978 | M.TRANS | 709.18.2930829 | 1 | 19/11/2018 | 122774/2019 |
| MARIA ANTONIA DA CRUZ DE OLIVEIRA | | DCB-5394 | M.TRANS | 709.18.2917796 | 1 | 07/11/2018 | 116386/2019 |
| MARIA ANTONIA DE OLIVEIRA LIMA SILVA | | DET-4825 | M.TRANS | 709.18.2893717 | 1 | 05/11/2018 | 105532/2019 |
| MARIA ANTONIA OLIMPIO | | DJD-5213 | M.TRANS | 709.18.2930806 | 1 | 19/11/2018 | 122760/2019 |
| MARIA ANTONIA OLIVEIRA DOS SANTOS | | PWJ-5633 | M.TRANS | 709.18.2911100 | 1 | 07/11/2018 | 113726/2019 |
| MARIA ANTONIA SANTOS | | EZG-4531 | M.TRANS | 709.18.2925919 | 1 | 19/11/2018 | 120133/2019 |
| MARIA ANTONIA VINCENTINI CARDOSO | | DAN-7767 | M.TRANS | 709.18.2941325 | 1 | 28/11/2018 | 127563/2019 |
| MARIA ANTONIETA FERREIRA DA SILVA | 007.062.015.015 | IPTU | 101.18.0065954 | 11 | 12/11/2018 | 079596/2019 | |
| MARIA APARECIDA ALVES BESERRA | | DXT-8124 | M.TRANS | 709.18.2907295 | 1 | 05/11/2018 | 112095/2019 |
| MARIA APARECIDA ALVES DE SOUSA | | FSU-8034 | M.TRANS | 709.18.2892300 | 1 | 05/11/2018 | 104815/2019 |
| MARIA APARECIDA ALVES MONTEIRO | 003.045.021.275 | IPTU | 101.18.0028391 | 11 | 19/11/2018 | 077346/2019 | |
| MARIA APARECIDA AMORIM | | EYK-5043 | M.TRANS | 709.18.2902478 | 1 | 05/11/2018 | 109944/2019 |
| MARIA APARECIDA AMORIM | | DXV-6127 | M.TRANS | 709.18.2933171 | 1 | 19/11/2018 | 124052/2019 |
| MARIA APARECIDA ARAUJO SIAL | 530.130.024.000 | IPTU | 101.18.0219725 | 11 | 12/11/2018 | 088909/2019 | |

| | | | | | | |
|--|-----------------|---------|----------------|----|------------|-------------|
| MARIA APARECIDA ARRIGOTTI PESENTI | EQZ-1741 | M.TRANS | 709.18.2892865 | 1 | 05/11/2018 | 105091/2019 |
| MARIA APARECIDA BACETTI CORREIA | 024.060.125.094 | IPTU | 101.18.0151244 | 11 | 17/11/2018 | 083972/2019 |
| MARIA APARECIDA BARBOSA | CVX-6567 | M.TRANS | 709.18.2918079 | 1 | 07/11/2018 | 116517/2019 |
| MARIA APARECIDA BARBOSA DA SILVA | DMZ-4403 | M.TRANS | 709.18.2875443 | 1 | 05/11/2018 | 097822/2019 |
| MARIA APARECIDA BARBOSA DE SOUZA | LOA-1419 | M.TRANS | 709.18.2898836 | 1 | 05/11/2018 | 108156/2019 |
| MARIA APARECIDA BARROS DE ARAUJO | MBS-6074 | M.TRANS | 709.18.2929232 | 1 | 19/11/2018 | 121730/2019 |
| MARIA APARECIDA BECA DA SILVA | EVI-6752 | M.TRANS | 709.18.2873926 | 1 | 05/11/2018 | 097160/2019 |
| MARIA APARECIDA BELARMINO DA SILVA | 227.263 | TX/PPUB | 708.18.2617861 | 4 | 01/11/2018 | 095892/2019 |
| MARIA APARECIDA BEZERRA | DMJ-1510 | M.TRANS | 709.18.2930504 | 1 | 19/11/2018 | 122583/2019 |
| MARIA APARECIDA BEZERRA ALMEIDA | 001.037.020.013 | IPTU | 101.18.0007270 | 11 | 16/11/2018 | 076439/2019 |
| MARIA APARECIDA BIRRE PATRICIO | EIA-7474 | M.TRANS | 709.18.2909246 | 1 | 07/11/2018 | 112973/2019 |
| MARIA APARECIDA BUGANZA GRACCE | 025.117.019.158 | IPTU | 101.18.0158717 | 11 | 19/11/2018 | 084298/2019 |
| MARIA APARECIDA C G VENTURA | AKQ-8797 | M.TRANS | 709.18.2917637 | 1 | 07/11/2018 | 116315/2019 |
| MARIA APARECIDA C G VENTURA | AKQ-8797 | M.TRANS | 709.18.2941382 | 1 | 28/11/2018 | 127601/2019 |
| MARIA APARECIDA CAMPOS DE OLIVEIRA | 033.002.250.263 | IPTU | 101.18.0190661 | 11 | 18/11/2018 | 086285/2019 |
| MARIA APARECIDA CARVALHO DA SILVA | BRZ-7480 | M.TRANS | 709.18.2892404 | 1 | 05/11/2018 | 104877/2019 |
| MARIA APARECIDA CARVALHO DA SILVA | BRZ-7480 | M.TRANS | 709.18.2892535 | 1 | 05/11/2018 | 104938/2019 |
| MARIA APARECIDA CARVALHO DA SILVA | BRZ-7480 | M.TRANS | 709.18.2892742 | 1 | 05/11/2018 | 105031/2019 |
| MARIA APARECIDA CARVALHO DA SILVA | BRZ-7480 | M.TRANS | 709.18.2893037 | 1 | 05/11/2018 | 105175/2019 |
| MARIA APARECIDA CARVALHO DA SILVA | BRZ-7480 | M.TRANS | 709.18.2893704 | 1 | 05/11/2018 | 105523/2019 |
| MARIA APARECIDA CARVALHO DA SILVA | BRZ-7480 | M.TRANS | 709.18.2893708 | 1 | 05/11/2018 | 105525/2019 |
| MARIA APARECIDA CARVALHO DA SILVA | BRZ-7480 | M.TRANS | 709.18.2893755 | 1 | 05/11/2018 | 105552/2019 |
| MARIA APARECIDA CARVALHO DA SILVA | BRZ-7480 | M.TRANS | 709.18.2900341 | 1 | 05/11/2018 | 108944/2019 |
| MARIA APARECIDA CARVALHO DA SILVA | BRZ-7480 | M.TRANS | 709.18.2913076 | 1 | 07/11/2018 | 114582/2019 |
| MARIA APARECIDA CARVALHO DA SILVA | BRZ-7480 | M.TRANS | 709.18.2936623 | 1 | 21/11/2018 | 125542/2019 |
| MARIA APARECIDA CARVALHO DA SILVA | BRZ-7480 | M.TRANS | 709.18.2936652 | 1 | 21/11/2018 | 125558/2019 |
| MARIA APARECIDA CARVALHO MACHADO | 533.330.043.000 | IPTU | 101.18.0233359 | 11 | 18/11/2018 | 090293/2019 |
| MARIA APARECIDA CAVALLIERI DE ARAUJO - ESPOLIO | 534.017.031.000 | IPTU | 101.18.0234011 | 11 | 18/11/2018 | 090371/2019 |
| MARIA APARECIDA CERQUEIRA | 534.118.027.000 | IPTU | 101.18.0235664 | 11 | 18/11/2018 | 090535/2019 |
| MARIA APARECIDA COELHO | DOG-7397 | M.TRANS | 709.18.2897976 | 1 | 05/11/2018 | 107633/2019 |
| MARIA APARECIDA COELHO | DOG-7397 | M.TRANS | 709.18.2917578 | 1 | 07/11/2018 | 116271/2019 |
| MARIA APARECIDA COELHO | DOG-7397 | M.TRANS | 709.18.2922518 | 1 | 19/11/2018 | 118240/2019 |
| MARIA APARECIDA COIMBRA | 534.043.010.000 | IPTU | 101.18.0234752 | 11 | 18/11/2018 | 090432/2019 |
| MARIA APARECIDA COLTRO | EZD-3907 | M.TRANS | 709.18.2927793 | 1 | 19/11/2018 | 121054/2019 |
| MARIA APARECIDA DA CONCEICAO | DKO-2122 | M.TRANS | 709.18.2898840 | 1 | 05/11/2018 | 108157/2019 |
| MARIA APARECIDA DA CONCEICAO PEREIRA | 004.076.036.000 | IPTU | 101.18.0043941 | 11 | 22/11/2018 | 078377/2019 |
| MARIA APARECIDA DA COSTA | 534.132.004.000 | IPTU | 101.18.0236437 | 11 | 18/11/2018 | 090644/2019 |
| MARIA APARECIDA DA CUNHA | 026.047.009.000 | IPTU | 101.18.0161024 | 11 | 12/11/2018 | 084462/2019 |
| MARIA APARECIDA DA CUNHA PEREIRA PALAMARCZUK | 025.062.009.000 | IPTU | 101.18.0155558 | 11 | 19/11/2018 | 084185/2019 |
| MARIA APARECIDA DA FONSECA | PYO-6081 | M.TRANS | 709.18.2911647 | 1 | 07/11/2018 | 113948/2019 |
| MARIA APARECIDA DA SILVA | 009.019.031.000 | IPTU | 101.18.0077842 | 11 | 17/11/2018 | 079932/2019 |
| MARIA APARECIDA DA SILVA | 015.025.027.000 | IPTU | 101.18.0106786 | 11 | 20/11/2018 | 081179/2019 |
| MARIA APARECIDA DA SILVA | 020.015.010.000 | IPTU | 101.18.0131131 | 11 | 17/11/2018 | 082672/2019 |
| MARIA APARECIDA DA SILVA | 031.153.007.000 | IPTU | 101.18.0185733 | 11 | 19/11/2018 | 085971/2019 |
| MARIA APARECIDA DA SILVA | 532.010.161.000 | IPTU | 101.18.0220937 | 11 | 15/11/2018 | 089018/2019 |
| MARIA APARECIDA DA SILVA | 532.105.007.000 | IPTU | 101.18.0225330 | 11 | 15/11/2018 | 089318/2019 |
| MARIA APARECIDA DA SILVA | 534.124.029.000 | CIP | 105.18.0250290 | 11 | 26/11/2018 | 093368/2019 |
| MARIA APARECIDA DA SILVA | CKK-7221 | M.TRANS | 709.18.2889560 | 1 | 05/11/2018 | 103594/2019 |
| MARIA APARECIDA DA SILVA | DDW-5850 | M.TRANS | 709.18.2909327 | 1 | 07/11/2018 | 113016/2019 |
| MARIA APARECIDA DA SILVA | CKK-7221 | M.TRANS | 709.18.2911668 | 1 | 07/11/2018 | 113957/2019 |
| MARIA APARECIDA DA SILVA | CKK-7221 | M.TRANS | 709.18.2926975 | 1 | 19/11/2018 | 120678/2019 |
| MARIA APARECIDA DA SILVA BATISTA DE OLIVEIRA | DUL-4795 | M.TRANS | 709.18.2910727 | 1 | 07/11/2018 | 113635/2019 |
| MARIA APARECIDA DA SILVA BEZERRA | 511.007.027.000 | IPTU | 101.18.0201075 | 11 | 17/11/2018 | 087125/2019 |
| MARIA APARECIDA DA SILVA CARVALHO | 024.019.131.062 | IPTU | 101.18.0148502 | 11 | 17/11/2018 | 083761/2019 |
| MARIA APARECIDA DA SILVA DIAS | LST-2169 | M.TRANS | 709.18.2913218 | 1 | 07/11/2018 | 114652/2019 |
| MARIA APARECIDA DA SILVA PINA | | ISS CC | 705.18.2837658 | 2 | 01/11/2018 | 095646/2019 |
| MARIA APARECIDA DA SILVA RODRIGUES | 532.521.016.000 | IPTU | 101.18.0227956 | 11 | 15/11/2018 | 089720/2019 |
| MARIA APARECIDA DA SILVA SANTOS | 227.387 | TX/PPUB | 708.18.2617940 | 4 | 01/11/2018 | 095910/2019 |
| MARIA APARECIDA DE ALMEIDA SEABRA | 023.002.025.000 | IPTU | 101.18.0143613 | 11 | 02/11/2018 | 083466/2019 |
| MARIA APARECIDA DE ANDRADE | 521.428.032.000 | IPTU | 101.18.2686933 | 6 | 26/11/2018 | 091373/2019 |
| MARIA APARECIDA DE ANDRADE | 521.428.032.000 | IPTU | 101.18.2770468 | 4 | 21/11/2018 | 091450/2019 |
| MARIA APARECIDA DE ARAUJO BASSETTO | DMZ-9274 | M.TRANS | 709.18.2902613 | 1 | 05/11/2018 | 109998/2019 |
| MARIA APARECIDA DE BARROS SILVA | 510.106.041.014 | IPTU | 101.18.0199642 | 11 | 16/11/2018 | 087002/2019 |
| MARIA APARECIDA DE BIAGI | 523.103.002.000 | CIP | 105.18.0248467 | 11 | 26/11/2018 | 092666/2019 |
| MARIA APARECIDA DE CAMPOS | EKK-5537 | M.TRANS | 709.18.2930515 | 1 | 19/11/2018 | 122592/2019 |
| MARIA APARECIDA DE COL - ESPOLIO | 004.087.005.000 | IPTU | 101.18.0044129 | 11 | 17/11/2018 | 078386/2019 |
| MARIA APARECIDA DE FREITAS SOUZA FARIA | DDF-0667 | M.TRANS | 709.18.2888494 | 1 | 05/11/2018 | 103144/2019 |
| MARIA APARECIDA DE JESUS | PYE-3501 | M.TRANS | 709.18.2937664 | 1 | 21/11/2018 | 126074/2019 |
| MARIA APARECIDA DE JESUS OLIVEIRA | EBF-9358 | M.TRANS | 709.18.2921587 | 1 | 19/11/2018 | 117819/2019 |
| MARIA APARECIDA DE LIMA | 016.015.099.154 | IPTU | 101.18.0112290 | 11 | 12/11/2018 | 081540/2019 |
| MARIA APARECIDA DE LIMA | 027.016.049.000 | IPTU | 101.18.0163408 | 11 | 15/11/2018 | 084645/2019 |
| MARIA APARECIDA DE LIMA | 510.106.032.034 | IPTU | 101.18.0199574 | 11 | 16/11/2018 | 086987/2019 |
| MARIA APARECIDA DE LIMA | 533.205.042.000 | IPTU | 101.18.0230502 | 11 | 18/11/2018 | 090012/2019 |
| MARIA APARECIDA DE LIMA | FYD-8093 | M.TRANS | 709.18.2885621 | 1 | 05/11/2018 | 101919/2019 |
| MARIA APARECIDA DE LIMA FARIAS | CJJ-0056 | M.TRANS | 709.18.2945587 | 1 | 28/11/2018 | 129252/2019 |
| MARIA APARECIDA DE LIMA PEREIRA SOUZA | FWJ-2709 | M.TRANS | 709.18.2885814 | 1 | 05/11/2018 | 101993/2019 |
| MARIA APARECIDA DE LUCENA LOPES | FAP-4620 | M.TRANS | 709.18.2880538 | 1 | 05/11/2018 | 099861/2019 |
| MARIA APARECIDA DE LUCENA LOPES | FAP-4620 | M.TRANS | 709.18.2882105 | 1 | 05/11/2018 | 100508/2019 |
| MARIA APARECIDA DE LUNA PAGGI | JII-3534 | M.TRANS | 709.18.2925889 | 1 | 19/11/2018 | 120112/2019 |
| MARIA APARECIDA DE OLIVEIRA | FIA-3711 | M.TRANS | 709.18.2883357 | 1 | 05/11/2018 | 101018/2019 |
| MARIA APARECIDA DE OLIVEIRA - ESPOLIO | 004.093.021.000 | IPTU | 101.18.0044395 | 11 | 17/11/2018 | 078410/2019 |
| MARIA APARECIDA DE OLIVEIRA SANTOS | DKO-3887 | M.TRANS | 709.18.2932335 | 1 | 19/11/2018 | 123645/2019 |
| MARIA APARECIDA DE OLIVEIRA SILVA | HJP-4779 | M.TRANS | 709.18.2930161 | 1 | 19/11/2018 | 122315/2019 |
| MARIA APARECIDA DE PONTES | EAE-9472 | M.TRANS | 709.18.2881591 | 1 | 05/11/2018 | 100276/2019 |
| MARIA APARECIDA DE SANTANA DA SILVA | 534.139.027.000 | CIP | 105.18.0250510 | 11 | 26/11/2018 | 093490/2019 |
| MARIA APARECIDA DE SOUSA ADAMI | JUU-5832 | M.TRANS | 709.18.2929481 | 1 | 19/11/2018 | 121889/2019 |
| MARIA APARECIDA DE SOUZA | 026.070.027.000 | IPTU | 101.18.0161576 | 11 | 12/11/2018 | 084505/2019 |
| MARIA APARECIDA DE SOUZA | 033.002.250.231 | IPTU | 101.18.0190629 | 11 | 18/11/2018 | 086279/2019 |
| MARIA APARECIDA DE SOUZA | FAR-0075 | M.TRANS | 709.18.2902882 | 1 | 05/11/2018 | 110134/2019 |
| MARIA APARECIDA DE SOUZA BATISTA | APE-5654 | M.TRANS | 709.18.2941257 | 1 | 28/11/2018 | 127523/2019 |
| MARIA APARECIDA DE SOUZA CORREA | EKJ-2382 | M.TRANS | 709.18.2873914 | 1 | 05/11/2018 | 097155/2019 |
| MARIA APARECIDA DE SOUZA PORFIRIO | AZR-5242 | M.TRANS | 709.18.2911908 | 1 | 07/11/2018 | 114055/2019 |

| | | | | | | |
|---|-----------------|---------|----------------|----|------------|-------------|
| MARIA APARECIDA DE SOUZA RORIGUES | FIJ-3585 | M.TRANS | 709.18.2885472 | 1 | 05/11/2018 | 101860/2019 |
| MARIA APARECIDA DE SOUZA RORIGUES | FIJ-3585 | M.TRANS | 709.18.2928549 | 1 | 19/11/2018 | 121422/2019 |
| MARIA APARECIDA DI CARIA | GSP-7201 | M.TRANS | 709.18.2898428 | 1 | 05/11/2018 | 107916/2019 |
| MARIA APARECIDA DO CARMO NELIS | BJV-4804 | M.TRANS | 709.18.2884460 | 1 | 05/11/2018 | 101481/2019 |
| MARIA APARECIDA DO CARMO SANTOS | FZU-5589 | M.TRANS | 709.18.2885640 | 1 | 05/11/2018 | 101933/2019 |
| MARIA APARECIDA DO ROSARIO | 006.027.057.000 | IPTU | 101.18.0055990 | 11 | 15/11/2018 | 079091/2019 |
| MARIA APARECIDA DODO | AZD-4911 | M.TRANS | 709.18.2909409 | 1 | 07/11/2018 | 113060/2019 |
| MARIA APARECIDA DOS REIS | 534.128.042.000 | CIP | 105.18.0250398 | 11 | 26/11/2018 | 093424/2019 |
| MARIA APARECIDA DOS REIS BORGES | DXX-7588 | M.TRANS | 709.18.2931029 | 1 | 19/11/2018 | 122878/2019 |
| MARIA APARECIDA DOS SANTOS | 030.131.046.000 | IPTU | 101.18.0178262 | 11 | 18/11/2018 | 085488/2019 |
| MARIA APARECIDA DOS SANTOS | ELV-1806 | M.TRANS | 709.18.2927590 | 1 | 19/11/2018 | 120944/2019 |
| MARIA APARECIDA DOS SANTOS MANUTENCAO DE MAQU | FJD-8584 | M.TRANS | 709.18.2895457 | 1 | 05/11/2018 | 106468/2019 |
| MARIA APARECIDA DOS SANTOS NASCIMENTO | 106.643 | ISS | 292.18.2551203 | 1 | 15/11/2018 | 094524/2019 |
| MARIA APARECIDA DOS SANTOS SILVA | 033.103.035.000 | IPTU | 101.18.0195276 | 11 | 18/11/2018 | 086610/2019 |
| MARIA APARECIDA DOS SANTOS TIVERAN | FTP-6598 | M.TRANS | 709.18.2892175 | 1 | 05/11/2018 | 104736/2019 |
| MARIA APARECIDA DUARTE FERREIRA | DWF-8403 | M.TRANS | 709.18.2908917 | 1 | 05/11/2018 | 112859/2019 |
| MARIA APARECIDA DUTRA | 524.431.025.000 | CIP | 105.18.0248872 | 11 | 26/11/2018 | 092785/2019 |
| MARIA APARECIDA ESTEVAO | CSF-5149 | M.TRANS | 709.18.2885169 | 1 | 05/11/2018 | 101755/2019 |
| MARIA APARECIDA FARIAS DE MEDEIROS | 021.001.037.230 | IPTU | 101.18.0136443 | 11 | 18/11/2018 | 083011/2019 |
| MARIA APARECIDA FERREIRA | FLI-9179 | M.TRANS | 709.18.2932605 | 1 | 19/11/2018 | 123781/2019 |
| MARIA APARECIDA FERREIRA DA SILVA | 012.050.013.000 | IPTU | 101.18.0096143 | 11 | 17/11/2018 | 080671/2019 |
| MARIA APARECIDA FERREIRA GOMES | EIH-0116 | M.TRANS | 709.18.2873416 | 1 | 05/11/2018 | 096932/2019 |
| MARIA APARECIDA FERREIRA LOPES | DOI-0764 | M.TRANS | 709.18.2926917 | 1 | 19/11/2018 | 120652/2019 |
| MARIA APARECIDA GERMANO | GJD-5100 | M.TRANS | 709.18.2884293 | 1 | 05/11/2018 | 101405/2019 |
| MARIA APARECIDA GERMANO | GJD-5100 | M.TRANS | 709.18.2909460 | 1 | 07/11/2018 | 113086/2019 |
| MARIA APARECIDA GERMANO | GJD-5100 | M.TRANS | 709.18.2910197 | 1 | 07/11/2018 | 113415/2019 |
| MARIA APARECIDA GODINHO | 510.106.032.040 | IPTU | 101.18.0199580 | 11 | 16/11/2018 | 089688/2019 |
| MARIA APARECIDA GOMES | CRQ-6147 | M.TRANS | 709.18.2940022 | 1 | 28/11/2018 | 126928/2019 |
| MARIA APARECIDA GONCALVES DE ANDRADE | GBO-5685 | M.TRANS | 709.18.2897988 | 1 | 05/11/2018 | 107638/2019 |
| MARIA APARECIDA GONCALVES DE MELO | CYW-2635 | M.TRANS | 709.18.2945560 | 1 | 28/11/2018 | 129240/2019 |
| MARIA APARECIDA HELOU TRANSPORTES ME | NVP-3535 | M.TRANS | 709.18.2915791 | 1 | 07/11/2018 | 115528/2019 |
| MARIA APARECIDA HELOU TRANSPORTES ME | NVP-3535 | M.TRANS | 709.18.2915861 | 1 | 07/11/2018 | 115560/2019 |
| MARIA APARECIDA HEMENEGILDA MARTINS | DEK-1127 | M.TRANS | 709.18.2876318 | 1 | 05/11/2018 | 098146/2019 |
| MARIA APARECIDA JOSE DE SANTANA | CJX-8194 | M.TRANS | 709.18.2918741 | 1 | 07/11/2018 | 116832/2019 |
| MARIA APARECIDA LAZARE | 003.047.013.441 | IPTU | 101.18.0029988 | 11 | 19/11/2018 | 077495/2019 |
| MARIA APARECIDA LEANDRO DA SILVA OLIVEIRA | 032.031.049.000 | IPTU | 101.18.0187067 | 11 | 19/11/2018 | 086049/2019 |
| MARIA APARECIDA LEANDRO DA SILVA OLIVEIRA | 512.007.032.000 | IPTU | 101.18.0202193 | 11 | 16/11/2018 | 087281/2019 |
| MARIA APARECIDA LEITE CRUZ DE SOUSA | FAL-9768 | M.TRANS | 709.18.2879232 | 1 | 05/11/2018 | 099341/2019 |
| MARIA APARECIDA LOGRADO DE CARVALHO | 002.073.026.289 | IPTU | 101.18.0022092 | 11 | 15/11/2018 | 077047/2019 |
| MARIA APARECIDA LOPES | FLF-6985 | M.TRANS | 709.18.2886865 | 1 | 05/11/2018 | 102435/2019 |
| MARIA APARECIDA LOPES DA SILVA | FJJ-5008 | M.TRANS | 709.18.2912730 | 1 | 07/11/2018 | 114429/2019 |
| MARIA APARECIDA LOPES DA SILVA | FJJ-5008 | M.TRANS | 709.18.2933926 | 1 | 19/11/2018 | 124364/2019 |
| MARIA APARECIDA LOPES DOS SANTOS | 533.213.046.000 | IPTU | 101.18.0230963 | 11 | 18/11/2018 | 090048/2019 |
| MARIA APARECIDA LUIZ | FPV-1692 | M.TRANS | 709.18.2892504 | 1 | 05/11/2018 | 104923/2019 |
| MARIA APARECIDA MAGNANI | HMY-0572 | M.TRANS | 709.18.2944947 | 1 | 28/11/2018 | 128915/2019 |
| MARIA APARECIDA MAZZARI | ERK-9607 | M.TRANS | 709.18.2897707 | 1 | 05/11/2018 | 107467/2019 |
| MARIA APARECIDA MELO | 033.076.049.000 | IPTU | 101.18.0194201 | 11 | 18/11/2018 | 086527/2019 |
| MARIA APARECIDA MENDES | 018.074.008.000 | IPTU | 101.18.0124961 | 11 | 19/11/2018 | 082296/2019 |
| MARIA APARECIDA MOREIRA | 620.014.016.000 | IPTU | 101.18.0239288 | 11 | 16/11/2018 | 090985/2019 |
| MARIA APARECIDA NOGUEIRA ROCHA | HLG-9223 | M.TRANS | 709.18.2905053 | 1 | 05/11/2018 | 111092/2019 |
| MARIA APARECIDA NUNES DA COSTA | ERZ-0984 | M.TRANS | 709.18.2912024 | 1 | 07/11/2018 | 114111/2019 |
| MARIA APARECIDA OLIVEIRA LOSANO | FNR-8037 | M.TRANS | 709.18.2904884 | 1 | 05/11/2018 | 111016/2019 |
| MARIA APARECIDA OLIVERA DE SOUZA | COB-8905 | M.TRANS | 709.18.2912200 | 1 | 07/11/2018 | 114189/2019 |
| MARIA APARECIDA OLIVERA DE SOUZA | COB-8905 | M.TRANS | 709.18.2912625 | 1 | 07/11/2018 | 114384/2019 |
| MARIA APARECIDA PAULINO | 010.046.031.019 | IPTU | 101.18.0086727 | 11 | 17/11/2018 | 080284/2019 |
| MARIA APARECIDA PEDRO MARIANO | HAR-3854 | M.TRANS | 709.18.2887464 | 1 | 05/11/2018 | 102683/2019 |
| MARIA APARECIDA PEREIRA | DSX-5125 | M.TRANS | 709.18.2878240 | 1 | 05/11/2018 | 098920/2019 |
| MARIA APARECIDA PEREIRA | DSX-5125 | M.TRANS | 709.18.2894151 | 1 | 05/11/2018 | 105767/2019 |
| MARIA APARECIDA PEREIRA | DSX-5125 | M.TRANS | 709.18.2918329 | 1 | 07/11/2018 | 116646/2019 |
| MARIA APARECIDA PEREIRA | DSX-5125 | M.TRANS | 709.18.2941332 | 1 | 28/11/2018 | 127569/2019 |
| MARIA APARECIDA PEREIRA DE SOUZA | 521.038.005.000 | IPTU | 101.18.0209154 | 11 | 22/11/2018 | 087792/2019 |
| MARIA APARECIDA PEREIRA LIMA | FGI-1446 | M.TRANS | 709.18.2872389 | 1 | 05/11/2018 | 096498/2019 |
| MARIA APARECIDA PEREIRA MARTINS | 620.021.018.000 | IPTU | 101.18.0239410 | 11 | 16/11/2018 | 090996/2019 |
| MARIA APARECIDA PEREIRA SANTANA | 025.089.007.000 | IPTU | 101.18.0157010 | 11 | 19/11/2018 | 084230/2019 |
| MARIA APARECIDA PIRES DE OLIVEIRA | 003.047.016.290 | IPTU | 101.18.0030823 | 11 | 19/11/2018 | 077583/2019 |
| MARIA APARECIDA PIRES PUSSATELLI | 006.051.002.000 | IPTU | 101.18.0059789 | 11 | 22/11/2018 | 079255/2019 |
| MARIA APARECIDA PRATES DA SILVA | DNU-6876 | M.TRANS | 709.18.2884884 | 1 | 05/11/2018 | 101651/2019 |
| MARIA APARECIDA RAMOS FERREIRA | 521.405.014.000 | IPTU | 101.18.0211382 | 11 | 15/11/2018 | 087987/2019 |
| MARIA APARECIDA RODRIGUES | 031.086.056.000 | IPTU | 101.18.0182906 | 11 | 19/11/2018 | 085775/2019 |
| MARIA APARECIDA RODRIGUES DA SILVA | 006.043.029.000 | IPTU | 101.18.0058806 | 11 | 22/11/2018 | 079183/2019 |
| MARIA APARECIDA RODRIGUES DOS SANTOS | 620.115.008.000 | IPTU | 101.18.0239910 | 11 | 16/11/2018 | 091042/2019 |
| MARIA APARECIDA RODRIGUES VELOSO | 176.824 | MULTA | 704.18.2871396 | 1 | 13/11/2018 | 095450/2019 |
| MARIA APARECIDA SABINO DA SILVA | FGP-2141 | M.TRANS | 709.18.2940446 | 1 | 28/11/2018 | 127153/2019 |
| MARIA APARECIDA SALES ROSA | EQJ-5846 | M.TRANS | 709.18.2899363 | 1 | 05/11/2018 | 108479/2019 |
| MARIA APARECIDA SANTIAGO DE MELO LEITE | 534.053.004.000 | IPTU | 101.18.0234928 | 11 | 18/11/2018 | 090441/2019 |
| MARIA APARECIDA SANTOS ROCHA | 534.009.039.000 | IPTU | 101.18.0233775 | 11 | 18/11/2018 | 090342/2019 |
| MARIA APARECIDA SHIAKU | 016.015.138.225 | IPTU | 101.18.0114667 | 11 | 12/11/2018 | 081731/2019 |
| MARIA APARECIDA SILVA BARROS | EIT-5354 | M.TRANS | 709.18.2926851 | 1 | 19/11/2018 | 120625/2019 |
| MARIA APARECIDA SILVA DO NASCIMENTO | 229.877 | TX/PPUB | 708.18.2787378 | 3 | 05/11/2018 | 096070/2019 |
| MARIA APARECIDA SILVA NUNES | JPB-2103 | M.TRANS | 709.18.2876935 | 1 | 05/11/2018 | 098362/2019 |
| MARIA APARECIDA SILVA NUNES | JPB-2103 | M.TRANS | 709.18.2902783 | 1 | 05/11/2018 | 110086/2019 |
| MARIA APARECIDA SILVA SANTOS | 532.069.032.000 | IPTU | 101.18.0223155 | 11 | 15/11/2018 | 089205/2019 |
| MARIA APARECIDA SILVA SIMKA | 024.012.068.033 | IPTU | 101.18.0147168 | 11 | 17/11/2018 | 083666/2019 |
| MARIA APARECIDA SIQUEIRA | DQJ-2945 | M.TRANS | 709.18.2925652 | 1 | 19/11/2018 | 119955/2019 |
| MARIA APARECIDA SOUSA OLIVEIRA | EWE-4028 | M.TRANS | 709.18.2919572 | 1 | 07/11/2018 | 117196/2019 |
| MARIA APARECIDA TIJIWA | 020.046.048.000 | IPTU | 101.18.0132532 | 11 | 17/11/2018 | 082764/2019 |
| MARIA APARECIDA TOASSA DA SILVA | 010.022.097.000 | IPTU | 101.18.0082939 | 11 | 17/11/2018 | 080118/2019 |
| MARIA APARECIDA TOASSA DA SILVA | 10.022.097.000 | CIP | 105.18.0245699 | 11 | 26/11/2018 | 092054/2019 |
| MARIA APARECIDA TREVELIN BORTOLETO | KKA-8091 | M.TRANS | 709.18.2884993 | 1 | 05/11/2018 | 101693/2019 |
| MARIA APARECIDA URZETTA DE LIMA | GDL-4167 | M.TRANS | 709.18.2921004 | 1 | 19/11/2018 | 117566/2019 |
| MARIA APARECIDA VIEIRA VENCE | FTP-2183 | M.TRANS | 709.18.2936990 | 1 | 21/11/2018 | 125739/2019 |
| MARIA APARECIDA XAVIER ANDERSON LAYNES | 003.113.001.004 | IPTU | 101.18.0034439 | 11 | 19/11/2018 | 077842/2019 |

| | | | | | | |
|---|-----------------|---------|----------------|----|------------|-------------|
| MARIA APARECIDA ZANE DE PAULA | EFA-2341 | M.TRANS | 709.18.2928402 | 1 | 19/11/2018 | 121348/2019 |
| MARIA APPARECIDA LIMA FERRAZ - ESPOLIO | 006.051.053.000 | IPUTU | 101.18.0059825 | 11 | 16/11/2018 | 079257/2019 |
| MARIA ARAUJO QUEIROZ | OPA-5230 | M.TRANS | 709.18.2897808 | 1 | 05/11/2018 | 107530/2019 |
| MARIA ARAUJO QUEIROZ | OPA-5230 | M.TRANS | 709.18.2898028 | 1 | 05/11/2018 | 107661/2019 |
| MARIA ARAUJO QUEIROZ | OPA-5230 | M.TRANS | 709.18.2898144 | 1 | 05/11/2018 | 107735/2019 |
| MARIA ARAUJO QUEIROZ | OPA-5230 | M.TRANS | 709.18.2940774 | 1 | 28/11/2018 | 127261/2019 |
| MARIA ARLETE LOPES DA SILVA | DPI-3695 | M.TRANS | 709.18.2876561 | 1 | 05/11/2018 | 098235/2019 |
| MARIA ARMANDINA RIBEIRO CORREIA | ENL-1905 | M.TRANS | 709.18.2907440 | 1 | 05/11/2018 | 112167/2019 |
| MARIA ARNIEDJA DA SILVA | 523.102.047.000 | IPUTU | 101.18.0215143 | 11 | 12/11/2018 | 088323/2019 |
| MARIA ASSUMPTA RIZZO DE CAMARGO | DEE-5068 | M.TRANS | 709.18.2880338 | 1 | 05/11/2018 | 099775/2019 |
| MARIA ASTROGILDA DE SOUSA | 003.045.021.191 | IPUTU | 101.18.0028307 | 11 | 19/11/2018 | 077338/2019 |
| MARIA AUDINEIDE DA SILVA SANTOS | 031.024.045.000 | IPUTU | 101.18.0180142 | 11 | 19/11/2018 | 085593/2019 |
| MARIA AUGUSTA RIBEIRO LUIS | FKX-4049 | M.TRANS | 709.18.2905377 | 1 | 05/11/2018 | 111218/2019 |
| MARIA AUGUSTA RIBEIRO LUIS | FKX-4049 | M.TRANS | 709.18.2919459 | 1 | 07/11/2018 | 117155/2019 |
| MARIA AUXILIADORA DE LIMA | 004.044.072.015 | IPUTU | 101.18.0040060 | 11 | 17/11/2018 | 078203/2019 |
| MARIA AUXILIADORA DE MELLO PACHECO | 024.062.017.000 | IPUTU | 101.18.0151484 | 11 | 17/11/2018 | 083995/2019 |
| MARIA AUXILIADORA DOS SANTOS | 524.415.023.000 | IPUTU | 101.18.0217868 | 11 | 17/11/2018 | 088670/2019 |
| MARIA AUXILIADORA DOS SANTOS FEITOZA | OPS-6125 | M.TRANS | 709.18.2897531 | 1 | 05/11/2018 | 107355/2019 |
| MARIA AUXILIADORA DOS SANTOS FEITOZA | OPS-6125 | M.TRANS | 709.18.2898239 | 1 | 05/11/2018 | 107798/2019 |
| MARIA AUXILIADORA DOS SANTOS FEITOZA | OPS-6125 | M.TRANS | 709.18.2945855 | 1 | 28/11/2018 | 129365/2019 |
| MARIA AUXILIADORA GONCALVES RODRIGUES | 009.016.013.000 | IPUTU | 101.18.0077742 | 11 | 17/11/2018 | 079924/2019 |
| MARIA AUXILIADORA NOVAES ANGELIM CARQUEI | PWU-3164 | M.TRANS | 709.18.2904469 | 1 | 05/11/2018 | 110839/2019 |
| MARIA AUXILIADORA PEREIRA MACENA | FCD-2370 | M.TRANS | 709.18.2933953 | 1 | 19/11/2018 | 124378/2019 |
| MARIA AUXILIADORA PEREIRA MACENA | FCD-2370 | M.TRANS | 709.18.2933954 | 1 | 19/11/2018 | 124379/2019 |
| MARIA AUXILIADORA PEREIRA MACENA | FCD-2370 | M.TRANS | 709.18.2933955 | 1 | 19/11/2018 | 124380/2019 |
| MARIA AUXILIADORA PEREIRA MACENA | FCD-2370 | M.TRANS | 709.18.2933956 | 1 | 19/11/2018 | 124381/2019 |
| MARIA AUXILIADORA PEREIRA MACENA | FCD-2370 | M.TRANS | 709.18.2945221 | 1 | 28/11/2018 | 129052/2019 |
| MARIA AUXILIADORA PINHEIRO MATERIAIS DE CONST | FKT-4474 | M.TRANS | 709.18.2900776 | 1 | 05/11/2018 | 109150/2019 |
| MARIA AVANI BARBOSA | FHW-0499 | M.TRANS | 709.18.2919219 | 1 | 07/11/2018 | 117050/2019 |
| MARIA AVANI BARBOSA | FHW-0499 | M.TRANS | 709.18.2921947 | 1 | 19/11/2018 | 117961/2019 |
| MARIA AVANI BARBOSA | FST-0672 | M.TRANS | 709.18.2945532 | 1 | 28/11/2018 | 129226/2019 |
| MARIA BALBINA SANTOS DA SILVA | 533.228.020.000 | IPUTU | 101.18.0231679 | 11 | 18/11/2018 | 090102/2019 |
| MARIA BALEEIRO SANTANA FLORES | 017.024.057.163 | IPUTU | 101.18.0119387 | 11 | 12/11/2018 | 081954/2019 |
| MARIA BARBOSA DA SILVA SOUSA | 243.521 | TX/PPUB | 708.18.2618167 | 4 | 01/11/2018 | 095967/2019 |
| MARIA BARBOSA SANTOS | 031.084.037.000 | IPUTU | 101.18.0182854 | 11 | 19/11/2018 | 085771/2019 |
| MARIA BASILIA DE ALMEIDA | 009.071.023.000 | IPUTU | 101.18.0079314 | 11 | 17/11/2018 | 080003/2019 |
| MARIA BATISTA FERREIRA - USUFRUATUARIA | 011.031.027.000 | IPUTU | 101.18.0088616 | 11 | 15/11/2018 | 080367/2019 |
| MARIA BATISTA NETO | FWW-0054 | M.TRANS | 709.18.2908827 | 1 | 05/11/2018 | 112823/2019 |
| MARIA BENEDITA DE JESUS | 003.048.057.004 | IPUTU | 101.18.0031574 | 11 | 19/11/2018 | 077686/2019 |
| MARIA BENEDITA LEMES DA SILVA | FTB-3296 | M.TRANS | 709.18.2873469 | 1 | 05/11/2018 | 096958/2019 |
| MARIA BENEDITA LEMES DA SILVA | FTB-3296 | M.TRANS | 709.18.2922056 | 1 | 19/11/2018 | 118012/2019 |
| MARIA BENEDITA TEIXEIRA | 010.045.038.000 | IPUTU | 101.18.0086422 | 11 | 22/11/2018 | 080276/2019 |
| MARIA BENILDA PUDO | EYK-5529 | M.TRANS | 709.18.2898815 | 1 | 05/11/2018 | 108141/2019 |
| MARIA BENITA RODRIGUEZ YAMANAKA | ENS-2424 | M.TRANS | 709.18.2924871 | 1 | 19/11/2018 | 119483/2019 |
| MARIA BENIZE FERREIRA | 026.093.021.000 | IPUTU | 101.18.0162417 | 11 | 12/11/2018 | 084570/2019 |
| MARIA BERNADETE ALMEIDA SAVICKAS | ONQ-5307 | M.TRANS | 709.18.2880158 | 1 | 05/11/2018 | 099685/2019 |
| MARIA BERNADETE DEVIDES DOS SANTOS | CYX-7714 | M.TRANS | 709.18.2873801 | 1 | 05/11/2018 | 097108/2019 |
| MARIA BERNADETE DOS SANTOS | EYK-5327 | M.TRANS | 709.18.2910062 | 1 | 07/11/2018 | 113357/2019 |
| MARIA BERNARDETE ALFONSO DA FONSECA | 011.015.031.000 | IPUTU | 101.18.0087967 | 11 | 15/11/2018 | 080333/2019 |
| MARIA BERNARDETTI MAGALHAES | 016.038.022.000 | IPUTU | 101.18.0116130 | 11 | 12/11/2018 | 081798/2019 |
| MARIA BETANIA MARCELOS BELARMINO | 534.107.096.000 | IPUTU | 101.18.0235211 | 11 | 18/11/2018 | 090483/2019 |
| MARIA BETANIA WANDERLEY ALVES | 229.775 | TX/PPUB | 708.18.2787282 | 3 | 05/11/2018 | 096051/2019 |
| MARIA BEZERRA DA CRUZ | DRS-4014 | M.TRANS | 709.18.2897865 | 1 | 05/11/2018 | 107565/2019 |
| MARIA BONJORNO ALVES | 018.051.020.000 | IPUTU | 101.18.0123884 | 11 | 22/11/2018 | 082218/2019 |
| MARIA BRANDAO ALENCAR | EAL-7153 | M.TRANS | 709.18.2903574 | 1 | 05/11/2018 | 110485/2019 |
| MARIA BRITO ANDELOCI | 033.067.019.000 | IPUTU | 101.18.0193915 | 11 | 18/11/2018 | 086507/2019 |
| MARIA BRU NETTO | DOZ-4647 | M.TRANS | 709.18.2937597 | 1 | 21/11/2018 | 126046/2019 |
| MARIA BUONO LIMONGELLI | 027.063.034.000 | IPUTU | 101.18.0165198 | 11 | 15/11/2018 | 084742/2019 |
| MARIA CALERIA CATELAN | 410.046.024.000 | GAM | 802.18.4036299 | 1 | 14/11/2018 | 129997/2019 |
| MARIA CANDIDA DE PAULA THOMAZ DE SO | EET-4355 | M.TRANS | 709.18.2918221 | 1 | 07/11/2018 | 116598/2019 |
| MARIA CANDIDA DE PAULA THOMAZ DE SO | EET-4355 | M.TRANS | 709.18.2929483 | 1 | 19/11/2018 | 121891/2019 |
| MARIA CANDIDA DE PAULA THOMAZ DE SO | EET-4355 | M.TRANS | 709.18.2935830 | 1 | 21/11/2018 | 125181/2019 |
| MARIA CARDOSO DE OLIVEIRA SOUZA | 229.948 | TX/PPUB | 708.18.2787441 | 3 | 05/11/2018 | 096089/2019 |
| MARIA CARINA DE OLIVEIRA LIMA | EAP-9437 | M.TRANS | 709.18.2873177 | 1 | 05/11/2018 | 096833/2019 |
| MARIA CARLA SEVERO DE LIMA | EGZ-5465 | M.TRANS | 709.18.2894043 | 1 | 05/11/2018 | 105702/2019 |
| MARIA CARLOTA GONCALVES DA SILVA | FZN-5789 | M.TRANS | 709.18.2898112 | 1 | 05/11/2018 | 107714/2019 |
| MARIA CARMEN BONSANGUE | FLJ-9062 | M.TRANS | 709.18.2893868 | 1 | 05/11/2018 | 105610/2019 |
| MARIA CARMEN RAMOS MARINELO | IBT-1530 | M.TRANS | 709.18.2936629 | 1 | 21/11/2018 | 125544/2019 |
| MARIA CAROLINA FELIZARDO | 620.124.084.000 | IPUTU | 101.18.0240239 | 11 | 16/11/2018 | 091068/2019 |
| MARIA CAROLINA LIMA SANTOS | CSC-6847 | M.TRANS | 709.18.2887415 | 1 | 05/11/2018 | 102665/2019 |
| MARIA CAROLINA MORALES PALLADINO | 004.052.018.000 | IPUTU | 101.18.0042442 | 11 | 17/11/2018 | 078319/2019 |
| MARIA CAROLINA NOR | FCC-0208 | M.TRANS | 709.18.2905009 | 1 | 05/11/2018 | 111067/2019 |
| MARIA CECILIA BENIGNO DE SOUZA | FSG-9493 | M.TRANS | 709.18.2946233 | 1 | 28/11/2018 | 129520/2019 |
| MARIA CECILIA COUTO CUNHA | EIP-4241 | M.TRANS | 709.18.2901426 | 1 | 05/11/2018 | 109460/2019 |
| MARIA CECILIA COUTO CUNHA | EIP-4241 | M.TRANS | 709.18.2903325 | 1 | 05/11/2018 | 110356/2019 |
| MARIA CECILIA DA CONCEICAO - ESPOLIO | 002.005.030.000 | IPUTU | 101.18.0015494 | 11 | 15/11/2018 | 076756/2019 |
| MARIA CECILIA DE GOUVEIA ROCHA FRANCO | FIL-2496 | M.TRANS | 709.18.2904784 | 1 | 05/11/2018 | 110978/2019 |
| MARIA CECILIA MAGALHAES | EJP-8261 | M.TRANS | 709.18.2893108 | 1 | 05/11/2018 | 105209/2019 |
| MARIA CECILIA STIEVANO | 033.055.005.005 | IPUTU | 101.18.0193107 | 11 | 18/11/2018 | 086441/2019 |
| MARIA CELESTE DE ARAUJO RODRIGUES | 523.102.025.000 | IPUTU | 101.18.0215121 | 11 | 12/11/2018 | 088321/2019 |
| MARIA CELESTE DE VASCONCELOS GOMES | 010.005.039.002 | IPUTU | 101.18.0080940 | 11 | 17/11/2018 | 080065/2019 |
| MARIA CELIA DOS SANTOS | 003.121.008.116 | IPUTU | 101.18.0035130 | 11 | 19/11/2018 | 077921/2019 |
| MARIA CELIANE RODRIGUES MACEDO | EBW-5209 | M.TRANS | 709.18.2924231 | 1 | 19/11/2018 | 119102/2019 |
| MARIA CELINA DE ARAUJO SANTOS | GJT-9439 | M.TRANS | 709.18.2925045 | 1 | 19/11/2018 | 119577/2019 |
| MARIA CHRISTINA SETTI-ESPOLIO | 001.069.042.000 | IPUTU | 101.18.0012649 | 11 | 16/11/2018 | 076649/2019 |
| MARIA CICERA DA CONCEICAO SILVA | DXI-5207 | M.TRANS | 709.18.2878138 | 1 | 05/11/2018 | 098872/2019 |
| MARIA CICERA DA SILVA | 003.036.051.010 | IPUTU | 101.18.0027182 | 11 | 19/11/2018 | 077278/2019 |
| MARIA CICERA DOS SANTOS REZENDE | ELB-3154 | M.TRANS | 709.18.2931786 | 1 | 19/11/2018 | 123330/2019 |
| MARIA CICERA MARQUES LINS | BOT-1064 | M.TRANS | 709.18.2925246 | 1 | 19/11/2018 | 119706/2019 |
| MARIA CILENE SILVA | BSU-5547 | M.TRANS | 709.18.2912402 | 1 | 07/11/2018 | 114285/2019 |
| MARIA CINOBRELLINA SILVA | 521.429.011.000 | IPUTU | 101.18.2687360 | 6 | 26/11/2018 | 091374/2019 |
| MARIA CINOBRELLINA SILVA | 521.429.011.000 | IPUTU | 101.18.2770472 | 4 | 21/11/2018 | 091451/2019 |

| | | | | | | |
|---|-----------------|---------|----------------|----|------------|-------------|
| MARIA CLARA FARIA RODRIGUES | FMU-1026 | M.TRANS | 709.18.2939489 | 1 | 28/11/2018 | 126673/2019 |
| MARIA CLARA PATRIZZI | FHE-5147 | M.TRANS | 709.18.2911418 | 1 | 07/11/2018 | 113856/2019 |
| MARIA CLARICE DA COSTA | 024.019.131.014 | IPTU | 101.18.0148454 | 11 | 17/11/2018 | 083756/2019 |
| MARIA CLARICE DIAS DA SILVA SANTOS | 003.047.013.029 | IPTU | 101.18.0029576 | 11 | 19/11/2018 | 077445/2019 |
| MARIA CLARICE DOS SANTOS | 524.213.006.000 | IPTU | 101.18.0217101 | 11 | 17/11/2018 | 088575/2019 |
| MARIA CLARICE DOS SANTOS | 524.213.007.000 | IPTU | 101.18.0217102 | 11 | 17/11/2018 | 088576/2019 |
| MARIA CLARICE DOS SANTOS | 524.213.007.000 | CIP | 105.18.0248789 | 11 | 26/11/2018 | 092760/2019 |
| MARIA CLARICE DOS SANTOS MARCHETTO | DDW-7850 | M.TRANS | 709.18.2880211 | 1 | 05/11/2018 | 099714/2019 |
| MARIA CLARICE DOS SANTOS MARCHETTO | DDW-7850 | M.TRANS | 709.18.2923648 | 1 | 19/11/2018 | 118849/2019 |
| MARIA CLARICE DOS SANTOS MARCHETTO | DDW-7850 | M.TRANS | 709.18.2925911 | 1 | 19/11/2018 | 120128/2019 |
| MARIA CLARICE DOS SANTOS MARCHETTO | DDW-7850 | M.TRANS | 709.18.2935490 | 1 | 21/11/2018 | 125024/2019 |
| MARIA CLARICE DOS SANTOS MARCHETTO | DDW-7850 | M.TRANS | 709.18.2940271 | 1 | 28/11/2018 | 127058/2019 |
| MARIA CLAUDETE DE SOUZA | 227.472 | TX/PPUB | 708.18.2617985 | 4 | 01/11/2018 | 095921/2019 |
| MARIA CLAUDIA DOS SANTOS MARTINEZ | EEG-3284 | M.TRANS | 709.18.2921173 | 1 | 19/11/2018 | 117642/2019 |
| MARIA CLAUDIA FERREIRA | EVD-5735 | M.TRANS | 709.18.2898445 | 1 | 05/11/2018 | 107924/2019 |
| MARIA CLAUDIA RODRIGUES DE SOUSA | KFN-5289 | M.TRANS | 709.18.2924470 | 1 | 19/11/2018 | 119250/2019 |
| MARIA CLAUDIA VICENTE DA SILVA | FCB-7144 | M.TRANS | 709.18.2882145 | 1 | 05/11/2018 | 100529/2019 |
| MARIA CLAUDIMIA MOREIRA DA CRUZ | EBU-4225 | M.TRANS | 709.18.2871741 | 1 | 05/11/2018 | 096216/2019 |
| MARIA CLAUDIMIA MOREIRA DA CRUZ | EBU-4225 | M.TRANS | 709.18.2905586 | 1 | 05/11/2018 | 111304/2019 |
| MARIA CLAUDIMIA MOREIRA DA CRUZ | EBU-4225 | M.TRANS | 709.18.2921510 | 1 | 19/11/2018 | 117788/2019 |
| MARIA CLAUDINA SOUSA DA COSTA | 510.106.032.032 | IPTU | 101.18.0199572 | 11 | 16/11/2018 | 086985/2019 |
| MARIA CLEIDE MARIN | 024.012.066.162 | IPTU | 101.18.0147008 | 11 | 17/11/2018 | 083652/2019 |
| MARIA CLEMILDA OLIVEIRA DA SILVA | 533.113.022.000 | IPTU | 101.18.0229886 | 11 | 18/11/2018 | 089950/2019 |
| MARIA CLEONICE PEREIRA CERQUEIRA | 402.005.013.000 | IPTU | 101.18.0197055 | 11 | 17/11/2018 | 086760/2019 |
| MARIA CLEUNILDA LEITE | 534.128.045.000 | IPTU | 101.18.0236242 | 11 | 18/11/2018 | 090616/2019 |
| MARIA CONCEICAO APARECIDA DE SOUZA | 534.152.008.000 | IPTU | 101.18.0237187 | 11 | 18/11/2018 | 090727/2019 |
| MARIA CONCEICAO DA SILVA | | PP/FUNE | 702.18.4000424 | 10 | 21/11/2018 | 095164/2019 |
| MARIA CONCEICAO DE LIMA | CQD-2648 | M.TRANS | 709.18.2925541 | 1 | 19/11/2018 | 119881/2019 |
| MARIA CONCEICAO DE OLIVEIRA | IWV-8090 | M.TRANS | 709.18.2874630 | 1 | 05/11/2018 | 097461/2019 |
| MARIA CONCEICAO DE OLIVEIRA | IWV-8090 | M.TRANS | 709.18.2882976 | 1 | 05/11/2018 | 100872/2019 |
| MARIA CONCEICAO DOS SANTOS | DDW-2512 | M.TRANS | 709.18.2934491 | 1 | 19/11/2018 | 124646/2019 |
| MARIA CONCEICAO EVANGELISTA | DSX-7257 | M.TRANS | 709.18.2884266 | 1 | 05/11/2018 | 101390/2019 |
| MARIA CONCEICAO FREITAS VIRGINIO | FAN-3916 | M.TRANS | 709.18.2912146 | 1 | 07/11/2018 | 114165/2019 |
| MARIA CONCEICAO PERASSOLO | 009.005.049.000 | IPTU | 101.18.0077434 | 11 | 17/11/2018 | 079909/2019 |
| MARIA CONCEICAO PIRES GUIMARAES | KVM-6097 | M.TRANS | 709.18.2945061 | 1 | 28/11/2018 | 128975/2019 |
| MARIA CONRADO DOS SANTOS - ESPOLIO | 018.067.038.000 | IPTU | 101.18.0124725 | 11 | 15/11/2018 | 082277/2019 |
| MARIA CONSUELO SOARES LEAL | DBK-5886 | M.TRANS | 709.18.2898270 | 1 | 05/11/2018 | 107815/2019 |
| MARIA CORREIA DA SILVA | DTO-6000 | M.TRANS | 709.18.2878399 | 1 | 05/11/2018 | 098986/2019 |
| MARIA CREUSA DE LIMA | DIZ-1157 | M.TRANS | 709.18.2889326 | 1 | 05/11/2018 | 103486/2019 |
| MARIA CRISTIANE DOS SANTOS GERMANO TRANSPORTE | DNO-7211 | M.TRANS | 709.18.2877830 | 1 | 05/11/2018 | 098732/2019 |
| MARIA CRISTIANE DOS SANTOS GERMANO TRANSPORTE | EVL-0531 | M.TRANS | 709.18.2894604 | 1 | 05/11/2018 | 106009/2019 |
| MARIA CRISTINA AMICIO AZEVEDO DOS SANTOS | EQV-0754 | M.TRANS | 709.18.2925195 | 1 | 19/11/2018 | 119678/2019 |
| MARIA CRISTINA BERNARDO RAFAEL | 533.117.026.000 | IPTU | 101.18.0230177 | 11 | 18/11/2018 | 089988/2019 |
| MARIA CRISTINA BUENO ZANETTI | GJM-2818 | M.TRANS | 709.18.2911404 | 1 | 07/11/2018 | 113850/2019 |
| MARIA CRISTINA CASARINI DUTRA | BSH-7661 | M.TRANS | 709.18.2926004 | 1 | 19/11/2018 | 120183/2019 |
| MARIA CRISTINA CATTUCCI GERMANOS | FBS-2151 | M.TRANS | 709.18.2944853 | 1 | 28/11/2018 | 128870/2019 |
| MARIA CRISTINA CRUCIAK | 021.087.044.000 | IPTU | 101.18.0141865 | 11 | 18/11/2018 | 083350/2019 |
| MARIA CRISTINA DA SILVA | DVH-3240 | M.TRANS | 709.18.2885577 | 1 | 05/11/2018 | 101900/2019 |
| MARIA CRISTINA DA SILVA | DME-2684 | M.TRANS | 709.18.2937223 | 1 | 21/11/2018 | 125872/2019 |
| MARIA CRISTINA DE OLIVEIRA ABREU | 521.400.033.767 | IPTU | 101.18.0211089 | 11 | 15/11/2018 | 087968/2019 |
| MARIA CRISTINA DE OLIVEIRA SANTOS | 024.007.114.000 | IPTU | 101.18.0146393 | 11 | 17/11/2018 | 083624/2019 |
| MARIA CRISTINA DOS SANTOS | BUK-7680 | M.TRANS | 709.18.2900001 | 1 | 05/11/2018 | 108773/2019 |
| MARIA CRISTINA FERRAZ ADAMI | FME-3246 | M.TRANS | 709.18.2874937 | 1 | 05/11/2018 | 097584/2019 |
| MARIA CRISTINA FERREIRA DE OLIVEIRA | 533.243.024.000 | IPTU | 101.18.0232235 | 11 | 18/11/2018 | 090145/2019 |
| MARIA CRISTINA FIRMINO FORMAGGIO | ERV-7084 | M.TRANS | 709.18.2889769 | 1 | 05/11/2018 | 103688/2019 |
| MARIA CRISTINA FURLANETO DE LIMA | FIU-0530 | M.TRANS | 709.18.2906342 | 1 | 05/11/2018 | 111624/2019 |
| MARIA CRISTINA GALAFASSI | 005.021.034.042 | IPTU | 101.18.0048067 | 11 | 12/11/2018 | 078564/2019 |
| MARIA CRISTINA GARCIA | DWA-0626 | M.TRANS | 709.18.2883326 | 1 | 05/11/2018 | 101004/2019 |
| MARIA CRISTINA GARCIA | DWA-0626 | M.TRANS | 709.18.2897860 | 1 | 05/11/2018 | 107562/2019 |
| MARIA CRISTINA GRISMALDI | DSW-3917 | M.TRANS | 709.18.2877813 | 1 | 05/11/2018 | 098723/2019 |
| MARIA CRISTINA LOPES | AQK-2563 | M.TRANS | 709.18.2905908 | 1 | 05/11/2018 | 111424/2019 |
| MARIA CRISTINA MASSA | 054.182 | COL.LX | 710.18.0255209 | 9 | 27/11/2018 | 129575/2019 |
| MARIA CRISTINA MIGUEL DA SILVA | 001.050.097.029 | IPTU | 101.18.0009434 | 11 | 16/11/2018 | 076509/2019 |
| MARIA CRISTINA ORTEGA RIBEIRO | 530.302.008.000 | IPTU | 101.18.0220021 | 11 | 12/11/2018 | 088946/2019 |
| MARIA CRISTINA PACHECO DOMINGUES PINTO | 533.301.031.000 | CIP | 105.18.0250021 | 11 | 26/11/2018 | 093254/2019 |
| MARIA CRISTINA PENCHIARI | FJE-8590 | M.TRANS | 709.18.2922081 | 1 | 19/11/2018 | 118028/2019 |
| MARIA CRISTINA PENCHIARI | FJE-8590 | M.TRANS | 709.18.2928945 | 1 | 19/11/2018 | 121602/2019 |
| MARIA CRISTINA PENCHIARI | FJE-8590 | M.TRANS | 709.18.2931212 | 1 | 19/11/2018 | 122974/2019 |
| MARIA CRISTINA PEZENTI | 027.033.071.000 | IPTU | 101.18.0164239 | 11 | 20/11/2018 | 084691/2019 |
| MARIA CRISTINA R DE OLIVEIRA PAIVA | FGS-6814 | M.TRANS | 709.18.2928202 | 1 | 19/11/2018 | 121246/2019 |
| MARIA CRISTINA RODRIGUES DE OLIVEIRA | FZR-4536 | M.TRANS | 709.18.2911206 | 1 | 07/11/2018 | 113772/2019 |
| MARIA CRISTINA UGLIK MACHADO | GKH-2235 | M.TRANS | 709.18.2924090 | 1 | 19/11/2018 | 119053/2019 |
| MARIA DA ASSUNCAO MOLERO | CVY-4207 | M.TRANS | 709.18.2908372 | 1 | 05/11/2018 | 112613/2019 |
| MARIA DA CONCEICAO | 510.106.041.004 | IPTU | 101.18.0199632 | 11 | 16/11/2018 | 086999/2019 |
| MARIA DA CONCEICAO | | P.PUBL | 707.18.0244228 | 11 | 28/11/2018 | 095713/2019 |
| MARIA DA CONCEICAO ALVES DOS SANTOS | FRP-2780 | M.TRANS | 709.18.2935156 | 1 | 19/11/2018 | 125002/2019 |
| MARIA DA CONCEICAO CALMONA | GGH-0773 | M.TRANS | 709.18.2944891 | 1 | 28/11/2018 | 128887/2019 |
| MARIA DA CONCEICAO CAMILO SILVA | DDL-8347 | M.TRANS | 709.18.2911671 | 1 | 07/11/2018 | 113958/2019 |
| MARIA DA CONCEICAO CAMILO SILVA | DDL-8347 | M.TRANS | 709.18.2945935 | 1 | 28/11/2018 | 129396/2019 |
| MARIA DA CONCEICAO COSTA MACHADO | 033.124.046.130 | IPTU | 101.18.0196292 | 11 | 18/11/2018 | 086702/2019 |
| MARIA DA CONCEICAO DA SILVA | DZC-5941 | M.TRANS | 709.18.2877981 | 1 | 05/11/2018 | 098814/2019 |
| MARIA DA CONCEICAO DA SILVA | ERZ-6487 | M.TRANS | 709.18.2929102 | 1 | 19/11/2018 | 121676/2019 |
| MARIA DA CONCEICAO DA SILVA NASCIMENTO | 534.145.112.000 | IPTU | 101.18.0236881 | 11 | 18/11/2018 | 090687/2019 |
| MARIA DA CONCEICAO DE MELO | DDN-9755 | M.TRANS | 709.18.2930157 | 1 | 19/11/2018 | 122311/2019 |
| MARIA DA CONCEICAO DE MOURA ALEIXO | EKP-5147 | M.TRANS | 709.18.2937034 | 1 | 21/11/2018 | 125764/2019 |
| MARIA DA CONCEICAO DE SOUZA OLIVEIRA | CKM-8591 | M.TRANS | 709.18.2890043 | 1 | 05/11/2018 | 103810/2019 |
| MARIA DA CONCEICAO DEALMEIDA | DVP-3047 | M.TRANS | 709.18.2899033 | 1 | 05/11/2018 | 108274/2019 |
| MARIA DA CONCEICAO DEALMEIDA | DVP-3047 | M.TRANS | 709.18.2912930 | 1 | 07/11/2018 | 114521/2019 |
| MARIA DA CONCEICAO DO ESPIRITO SANTO ROSSI | 003.122.001.257 | IPTU | 101.18.0035694 | 11 | 19/11/2018 | 077951/2019 |
| MARIA DA CONCEICAO FRAGA | NVM-0006 | M.TRANS | 709.18.2875847 | 1 | 05/11/2018 | 097968/2019 |
| MARIA DA CONCEICAO FUNES SARRION | 002.003.005.000 | IPTU | 101.18.0015398 | 11 | 15/11/2018 | 076749/2019 |
| MARIA DA CONCEICAO LEAL BEZERRA | EUD-3449 | M.TRANS | 709.18.2917274 | 1 | 07/11/2018 | 116058/2019 |

| | | | | | | |
|--|-----------------|---------|----------------|----|------------|-------------|
| MARIA DA CONCEICAO LEROI | PYL-6904 | M.TRANS | 709.18.2910436 | 1 | 07/11/2018 | 113504/2019 |
| MARIA DA CONCEICAO MARTINS LICAR | AZV-4834 | M.TRANS | 709.18.2879155 | 1 | 05/11/2018 | 099312/2019 |
| MARIA DA CONCEICAO OLIVEIRA | ELD-8846 | M.TRANS | 709.18.2931224 | 1 | 19/11/2018 | 122981/2019 |
| MARIA DA CONCEICAO PEREIRA DA SILVA | MPK-6514 | M.TRANS | 709.18.2894014 | 1 | 05/11/2018 | 105689/2019 |
| MARIA DA CONCEICAO PEREIRA DA SILVA | MPK-6514 | M.TRANS | 709.18.2898395 | 1 | 05/11/2018 | 107891/2019 |
| MARIA DA CONCEICAO PEREIRA DA SILVA | MPK-6514 | M.TRANS | 709.18.2913143 | 1 | 07/11/2018 | 114607/2019 |
| MARIA DA CONCEICAO PEREIRA DA SILVA | MPK-6514 | M.TRANS | 709.18.2936747 | 1 | 21/11/2018 | 125600/2019 |
| MARIA DA CONCEICAO RIBEIRO DE SOUZA | 023.037.039.000 | IPTU | 101.18.0144823 | 11 | 12/11/2018 | 083529/2019 |
| MARIA DA CONCEICAO RIBEIRO DE SOUZA | 23.037.039.000 | CIP | 105.18.0246312 | 11 | 26/11/2018 | 092182/2019 |
| MARIA DA CONCEICAO SANTANA DOS REIS | PXP-2873 | M.TRANS | 709.18.2887022 | 1 | 05/11/2018 | 102500/2019 |
| MARIA DA CONCEICAO SANTOS ALMEIDA | FIC-0048 | M.TRANS | 709.18.2931676 | 1 | 19/11/2018 | 123257/2019 |
| MARIA DA CONCEICAO SILVA | EKY-6533 | M.TRANS | 709.18.2892126 | 1 | 05/11/2018 | 104712/2019 |
| MARIA DA CONCEICAO SILVA | EKY-6533 | M.TRANS | 709.18.2892643 | 1 | 05/11/2018 | 104984/2019 |
| MARIA DA CONCEICAO SILVA | EKY-6533 | M.TRANS | 709.18.2892743 | 1 | 05/11/2018 | 105032/2019 |
| MARIA DA CONCEICAO SILVA | EKY-6533 | M.TRANS | 709.18.2936428 | 1 | 21/11/2018 | 125428/2019 |
| MARIA DA CONCEICAO SOUSA PALHARES BARROS | DIL-6651 | M.TRANS | 709.18.2930472 | 1 | 19/11/2018 | 122556/2019 |
| MARIA DA CONCEICAO SOUZA BENEVIDES | 521.020.042.029 | IPTU | 101.18.0208178 | 11 | 15/11/2018 | 087743/2019 |
| MARIA DA CRUZ SARAIVA | 016.021.096.000 | IPTU | 101.18.0114941 | 11 | 12/11/2018 | 081745/2019 |
| MARIA DA GLORIA ALMEIDA VIEIRA | 532.312.054.000 | IPTU | 101.18.0226906 | 11 | 15/11/2018 | 089580/2019 |
| MARIA DA GLORIA BERTUOLO SICOLI | 004.050.317.007 | IPTU | 101.18.0041482 | 11 | 17/11/2018 | 078269/2019 |
| MARIA DA GLORIA CONCEICAO CARDERAO | FWR-4797 | M.TRANS | 709.18.2907191 | 1 | 05/11/2018 | 112048/2019 |
| MARIA DA GLORIA JOAO | BPI-2843 | M.TRANS | 709.18.2925707 | 1 | 19/11/2018 | 119992/2019 |
| MARIA DA GLORIA LACERDA | HAR-7929 | M.TRANS | 709.18.2882345 | 1 | 05/11/2018 | 100618/2019 |
| MARIA DA GLORIA RIBEIRO | KVR-6589 | M.TRANS | 709.18.2887852 | 1 | 05/11/2018 | 102870/2019 |
| MARIA DA GLORIA RODRIGUES | 022.011.038.000 | IPTU | 101.18.0142738 | 11 | 12/11/2018 | 083395/2019 |
| MARIA DA GLORIA SANTANA OLIVEIRA | DWU-9337 | M.TRANS | 709.18.2910297 | 1 | 07/11/2018 | 113457/2019 |
| MARIA DA GLORIA SANTOS | CJX-2003 | M.TRANS | 709.18.2887487 | 1 | 05/11/2018 | 102691/2019 |
| MARIA DA GLORIA SANTOS - ESPOLIO | 028.004.041.000 | IPTU | 101.18.0168346 | 11 | 20/11/2018 | 084942/2019 |
| MARIA DA GLORIA TEIXEIRA | MAR-2815 | M.TRANS | 709.18.2873017 | 1 | 05/11/2018 | 096767/2019 |
| MARIA DA GRACA DE CARVALHO | 620.120.048.000 | IPTU | 101.18.0240058 | 11 | 16/11/2018 | 091051/2019 |
| MARIA DA GUIA DA SILVA FERREIRA | 024.019.068.004 | IPTU | 101.18.0147937 | 11 | 17/11/2018 | 083713/2019 |
| MARIA DA GUIA FERREIRA BARBOSA | CSW-6282 | M.TRANS | 709.18.2892438 | 1 | 05/11/2018 | 104893/2019 |
| MARIA DA GUIA FREIRE OLIVEIRA | GAX-5589 | M.TRANS | 709.18.2872609 | 1 | 05/11/2018 | 096594/2019 |
| MARIA DA LUZ APARECIDA ALVES | DQO-2083 | M.TRANS | 709.18.2928554 | 1 | 19/11/2018 | 121423/2019 |
| MARIA DA LUZ BRITO | FFM-9957 | M.TRANS | 709.18.2911053 | 1 | 07/11/2018 | 113714/2019 |
| MARIA DA LUZ DE AGUIAR | EXY-4478 | M.TRANS | 709.18.2933014 | 1 | 19/11/2018 | 123973/2019 |
| MARIA DA LUZ FERREIRA DE BRITO | CCP-5925 | M.TRANS | 709.18.2903082 | 1 | 05/11/2018 | 110236/2019 |
| MARIA DA LUZ TAGIMA | DXU-8677 | M.TRANS | 709.18.2877672 | 1 | 05/11/2018 | 098662/2019 |
| MARIA DA PAIXAO SANTANA SOUSA | AQL-6675 | M.TRANS | 709.18.2899129 | 1 | 05/11/2018 | 108334/2019 |
| MARIA DA PAZ ALVES | 534.108.044.000 | CIP | 105.18.0250159 | 11 | 26/11/2018 | 093296/2019 |
| MARIA DA PAZ LIMA VELOSO | EYC-4708 | M.TRANS | 709.18.2937248 | 1 | 21/11/2018 | 125889/2019 |
| MARIA DA PENHA ALVES CONRADO DOS SANTOS | 533.011.008.000 | IPTU | 101.18.0228973 | 11 | 18/11/2018 | 089805/2019 |
| MARIA DA PENHA BARBOSA MACHIDA | 524.428.021.000 | IPTU | 101.18.0218216 | 11 | 17/11/2018 | 088696/2019 |
| MARIA DA PENHA COSTA | FBV-4533 | M.TRANS | 709.18.2938619 | 1 | 28/11/2018 | 126245/2019 |
| MARIA DA PENHA DE JESUS | FDT-5847 | M.TRANS | 709.18.2902227 | 1 | 05/11/2018 | 109820/2019 |
| MARIA DA PENHA DE SOUZA | DRT-2232 | M.TRANS | 709.18.2874442 | 1 | 05/11/2018 | 097394/2019 |
| MARIA DA PENHA SANTOS | EIO-8234 | M.TRANS | 709.18.2897521 | 1 | 05/11/2018 | 107349/2019 |
| MARIA DA PENHA TAVARES DE MEDEIROS | EIP-4806 | M.TRANS | 709.18.2917548 | 1 | 07/11/2018 | 116244/2019 |
| MARIA DA PENHA VASCONCELOS | DEH-1707 | M.TRANS | 709.18.2926996 | 1 | 19/11/2018 | 120684/2019 |
| MARIA DA PENHA VENDRAME SEPARAVIC | 004.040.059.171 | IPTU | 101.18.0039934 | 11 | 17/11/2018 | 078193/2019 |
| MARIA DA PENHA VENDRAME SEPARAVIC | HNI-5449 | M.TRANS | 709.18.2877111 | 1 | 05/11/2018 | 098436/2019 |
| MARIA DA PENHA VENDRAME SEPARAVIC | HNI-5449 | M.TRANS | 709.18.2906740 | 1 | 05/11/2018 | 111833/2019 |
| MARIA DA PENHA VENDRAME SEPARAVIC | HNI-5449 | M.TRANS | 709.18.2918542 | 1 | 07/11/2018 | 116744/2019 |
| MARIA DA SILVA ALVES | 029.089.019.000 | IPTU | 101.18.0173008 | 11 | 22/11/2018 | 085165/2019 |
| MARIA DA SOLIDADE ARAUJO SANTIAGO | FJY-5474 | M.TRANS | 709.18.2872266 | 1 | 05/11/2018 | 096446/2019 |
| MARIA DA SOLIDADE BORGES | CML-3782 | M.TRANS | 709.18.2898119 | 1 | 05/11/2018 | 107717/2019 |
| MARIA DALIANE MARQUES OLIVEIRA | CMF-0224 | M.TRANS | 709.18.2917477 | 1 | 07/11/2018 | 116198/2019 |
| MARIA DALVA BEZERRA GALDINO | DRT-9824 | M.TRANS | 709.18.2930897 | 1 | 19/11/2018 | 122808/2019 |
| MARIA DALVA DA SILVA | DHU-5822 | M.TRANS | 709.18.2931731 | 1 | 19/11/2018 | 123293/2019 |
| MARIA DAS DORES | 524.422.049.000 | IPTU | 101.18.0217973 | 11 | 17/11/2018 | 088677/2019 |
| MARIA DAS DORES | 524.422.050.000 | IPTU | 101.18.0217974 | 11 | 17/11/2018 | 088678/2019 |
| MARIA DAS DORES CELSO DE MORAES | 532.006.052.000 | IPTU | 101.18.0220562 | 11 | 15/11/2018 | 088981/2019 |
| MARIA DAS DORES DA SILVA | 012.051.003.000 | IPTU | 101.18.0096153 | 11 | 17/11/2018 | 080673/2019 |
| MARIA DAS DORES DE LIMA | FBL-9919 | M.TRANS | 709.18.2898685 | 1 | 05/11/2018 | 108071/2019 |
| MARIA DAS DORES DE LIMA | FBL-9919 | M.TRANS | 709.18.2902873 | 1 | 05/11/2018 | 110128/2019 |
| MARIA DAS DORES DE LIMA | FBL-9919 | M.TRANS | 709.18.2911819 | 1 | 07/11/2018 | 114014/2019 |
| MARIA DAS DORES DE LIMA | FBL-9919 | M.TRANS | 709.18.2917362 | 1 | 07/11/2018 | 116118/2019 |
| MARIA DAS DORES DE LIMA | FBL-9919 | M.TRANS | 709.18.2929297 | 1 | 19/11/2018 | 121764/2019 |
| MARIA DAS DORES DE LIMA | FBL-9919 | M.TRANS | 709.18.2932257 | 1 | 19/11/2018 | 123603/2019 |
| MARIA DAS DORES DE LIMA | FBL-9919 | M.TRANS | 709.18.2932976 | 1 | 19/11/2018 | 123953/2019 |
| MARIA DAS DORES DOS SANTOS | 534.127.064.000 | CIP | 105.18.0250379 | 11 | 26/11/2018 | 093416/2019 |
| MARIA DAS DORES FAUSTINO | 532.010.019.001 | IPTU | 101.18.0220798 | 11 | 15/11/2018 | 089001/2019 |
| MARIA DAS DORES FAUSTINO DA SILVA | DGJ-3513 | M.TRANS | 709.18.2882076 | 1 | 05/11/2018 | 100488/2019 |
| MARIA DAS DORES FRANCO | 523.102.048.000 | IPTU | 101.18.0215144 | 11 | 12/11/2018 | 088324/2019 |
| MARIA DAS DORES GONCALVES | DHV-7173 | M.TRANS | 709.18.2906025 | 1 | 05/11/2018 | 111475/2019 |
| MARIA DAS DORES GONCALVES PESSOA | DUO-6962 | M.TRANS | 709.18.2889208 | 1 | 05/11/2018 | 103440/2019 |
| MARIA DAS DORES INVENCAO DA SILVA | DPK-2033 | M.TRANS | 709.18.2929806 | 1 | 19/11/2018 | 122075/2019 |
| MARIA DAS DORES INVENCAO DA SILVA | DPK-2033 | M.TRANS | 709.18.2936715 | 1 | 21/11/2018 | 125581/2019 |
| MARIA DAS DORES LEITE DE MELO | FAY-8884 | M.TRANS | 709.18.2874234 | 1 | 05/11/2018 | 097301/2019 |
| MARIA DAS DORES MELO DA SILVA | 511.036.006.000 | IPTU | 101.18.0201670 | 11 | 17/11/2018 | 087200/2019 |
| MARIA DAS DORES MELO DA SILVA | 511.036.015.000 | IPTU | 101.18.0201679 | 11 | 17/11/2018 | 087203/2019 |
| MARIA DAS DORES RIBEIRO DE CASTRO | 018.045.048.000 | IPTU | 101.18.0123712 | 11 | 19/11/2018 | 082202/2019 |
| MARIA DAS DORES RODRIGUESDEARAUJO S | EKQ-7635 | M.TRANS | 709.18.2897543 | 1 | 05/11/2018 | 107364/2019 |
| MARIA DAS DORES SILVA | ENL-6961 | M.TRANS | 709.18.2941184 | 1 | 28/11/2018 | 127481/2019 |
| MARIA DAS DORES SILVA PIMENTA | 003.047.016.650 | IPTU | 101.18.0031183 | 11 | 19/11/2018 | 077623/2019 |
| MARIA DAS GRACAS COELHO | FAH-6855 | M.TRANS | 709.18.2926171 | 1 | 19/11/2018 | 120283/2019 |
| MARIA DAS GRACAS DA CONCEICAO | ETE-8876 | M.TRANS | 709.18.2878195 | 1 | 05/11/2018 | 098902/2019 |
| MARIA DAS GRACAS DA SILVA | 020.058.017.024 | IPTU | 101.18.0133294 | 11 | 17/11/2018 | 082784/2019 |
| MARIA DAS GRACAS DE ARAUJO | EWK-8934 | M.TRANS | 709.18.2929914 | 1 | 19/11/2018 | 122134/2019 |
| MARIA DAS GRACAS DE OLIVEIRA | 533.321.053.000 | IPTU | 101.18.0233116 | 11 | 18/11/2018 | 090268/2019 |
| MARIA DAS GRACAS DE OLIVEIRA | FMZ-7318 | M.TRANS | 709.18.2882524 | 1 | 05/11/2018 | 100679/2019 |
| MARIA DAS GRACAS DE SOUSA ALECRIM | DHO-5584 | M.TRANS | 709.18.2945326 | 1 | 28/11/2018 | 129108/2019 |

| | | | | | | |
|---|-----------------|---------|-----------------|----|------------|-------------|
| MARIA DAS GRACAS DO NASCIMENTO - USUFRUTUARIA | 533.319.038.000 | IPU | 101.18.0233060 | 11 | 18/11/2018 | 090266/2019 |
| MARIA DAS GRACAS DUARTE DA SILVA | 532.315.005.000 | IPU | 101.18.0226982 | 11 | 15/11/2018 | 089586/2019 |
| MARIA DAS GRACAS FAGUNDES ELIAS | DSW-8782 | M.TRANS | 709.18.2931169 | 1 | 19/11/2018 | 122957/2019 |
| MARIA DAS GRACAS FERREIRA GONCALVES | 530.120.049.000 | IPU | 101.18.0219390 | 11 | 12/11/2018 | 088881/2019 |
| MARIA DAS GRACAS LEITE DE SOUZA - ESPOLIO | 023.020.018.000 | IPU | 101.18.01444575 | 11 | 12/11/2018 | 083519/2019 |
| MARIA DAS GRACAS LEITE DE SOUZA - ESPOLIO | 023.020.018.000 | IPU | 101.18.2804241 | 3 | 04/11/2018 | 091476/2019 |
| MARIA DAS GRACAS LINS DOS SANTOS | 533.218.081.000 | IPU | 101.18.0231227 | 11 | 18/11/2018 | 090067/2019 |
| MARIA DAS GRACAS LIRA DO NASCIMENTO | DQR-1324 | M.TRANS | 709.18.2917335 | 1 | 07/11/2018 | 116102/2019 |
| MARIA DAS GRACAS MARTINS ROCHA | EFN-4561 | M.TRANS | 709.18.2871870 | 1 | 05/11/2018 | 096273/2019 |
| MARIA DAS GRACAS MEIRA DE OLIVEIRA | 003.047.013.458 | IPU | 101.18.0030005 | 11 | 19/11/2018 | 077497/2019 |
| MARIA DAS GRACAS OLIVEIRA DA SILVA | 532.315.076.000 | IPU | 101.18.0227049 | 11 | 15/11/2018 | 089595/2019 |
| MARIA DAS GRACAS OLIVEIRA DO VALE | 534.306.027.000 | IPU | 101.18.0237839 | 11 | 18/11/2018 | 090816/2019 |
| MARIA DAS GRACAS PEREIRA SANTOS | GJW-9998 | M.TRANS | 709.18.2901648 | 1 | 05/11/2018 | 109560/2019 |
| MARIA DAS GRACAS RAMALHO SARAIVA DA SILVA | 534.053.009.000 | IPU | 101.18.0234933 | 11 | 18/11/2018 | 090443/2019 |
| MARIA DAS GRACAS ROMAO XAVIER | PZD-6398 | M.TRANS | 709.18.2883846 | 1 | 05/11/2018 | 101212/2019 |
| MARIA DAS GRACAS SALGADO | 532.208.042.000 | CIP | 105.18.0249421 | 11 | 26/11/2018 | 092956/2019 |
| MARIA DAS GRACAS SENA DE SOUZA | 031.060.001.000 | IPU | 101.18.0181958 | 11 | 19/11/2018 | 085703/2019 |
| MARIA DAS GRACAS SOUSA BEZERRA | CVS-8049 | M.TRANS | 709.18.2897505 | 1 | 05/11/2018 | 107338/2019 |
| MARIA DAS GRACAS TEIXEIRA FERREIRA | FOX-5908 | M.TRANS | 709.18.2936799 | 1 | 21/11/2018 | 125627/2019 |
| MARIA DAS MERCES GRANATO PINTO | CEA-3632 | M.TRANS | 709.18.2902586 | 1 | 05/11/2018 | 109987/2019 |
| MARIA DAS MERCES PEREIRA DE SOUZA | 030.109.047.001 | IPU | 101.18.0177761 | 11 | 18/11/2018 | 085462/2019 |
| MARIA DAS MERCES VIEIRA | 007.072.039.005 | IPU | 101.18.0068658 | 11 | 12/11/2018 | 079646/2019 |
| MARIA DAS MERCES VIEIRA | DME-5142 | M.TRANS | 709.18.2934834 | 1 | 19/11/2018 | 124818/2019 |
| MARIA DAS MONTANHAS CORDEIRO DA SILVA | DIW-8679 | M.TRANS | 709.18.2889150 | 1 | 05/11/2018 | 103416/2019 |
| MARIA DAS MONTANHAS CORDEIRO DA SILVA | DIW-8679 | M.TRANS | 709.18.2911133 | 1 | 07/11/2018 | 113743/2019 |
| MARIA DAS MONTANHAS CORDEIRO DA SILVA | DIW-8679 | M.TRANS | 709.18.2926822 | 1 | 19/11/2018 | 120609/2019 |
| MARIA DAS MONTANHAS CORDEIRO DA SILVA | DIW-8679 | M.TRANS | 709.18.2926997 | 1 | 19/11/2018 | 120685/2019 |
| MARIA DAS MONTANHAS CORDEIRO DA SILVA | DIW-8679 | M.TRANS | 709.18.2927629 | 1 | 19/11/2018 | 120969/2019 |
| MARIA DAS MONTANHAS CORDEIRO DA SILVA | DIW-8679 | M.TRANS | 709.18.2927792 | 1 | 19/11/2018 | 121053/2019 |
| MARIA DAS MONTANHAS CORDEIRO DA SILVA | DIW-8679 | M.TRANS | 709.18.2929816 | 1 | 19/11/2018 | 122081/2019 |
| MARIA DAS MONTANHAS CORDEIRO DA SILVA | DIW-8679 | M.TRANS | 709.18.2936299 | 1 | 21/11/2018 | 125375/2019 |
| MARIA DAS NEVES | 027.063.036.000 | IPU | 101.18.0165200 | 11 | 15/11/2018 | 084743/2019 |
| MARIA DAS NEVES DA SILVA | 026.046.084.000 | IPU | 101.18.0161009 | 11 | 12/11/2018 | 084461/2019 |
| MARIA DAS NEVES J. SILVA | 024.072.006.000 | IPU | 101.18.0151992 | 11 | 17/11/2018 | 084029/2019 |
| MARIA DAS NEVES RIBEIRO DROGARIA - ME | 129.624 | COLLX | 710.18.0255483 | 9 | 27/11/2018 | 129614/2019 |
| MARIA DE ARAUJO MIRANDA | EUU-8462 | M.TRANS | 709.18.2902785 | 1 | 05/11/2018 | 110088/2019 |
| MARIA DE ASSIS DUTRA | CBI-0600 | M.TRANS | 709.18.2908650 | 1 | 05/11/2018 | 112744/2019 |
| MARIA DE CASSIA LACERDA JORDAO | FKQ-2286 | M.TRANS | 709.18.2904057 | 1 | 05/11/2018 | 110679/2019 |
| MARIA DE CASSIA LIMA SANTOS | FGP-0558 | M.TRANS | 709.18.2903231 | 1 | 05/11/2018 | 110306/2019 |
| MARIA DE CASSIA RIOS DA SILVA | OFN-7275 | M.TRANS | 709.18.2946038 | 1 | 28/11/2018 | 129430/2019 |
| MARIA DE FATIMA ABRANTES ROSENDO | FIN-4029 | M.TRANS | 709.18.2933973 | 1 | 19/11/2018 | 124389/2019 |
| MARIA DE FATIMA ALENCAR | OQC-7147 | M.TRANS | 709.18.2877699 | 1 | 05/11/2018 | 098675/2019 |
| MARIA DE FATIMA ALVARENGA LOPES | 025.045.030.000 | IPU | 101.18.0154181 | 11 | 19/11/2018 | 084128/2019 |
| MARIA DE FATIMA ANDRADE | | BOLSA | 716.18.0260286 | 10 | 23/11/2018 | 129918/2019 |
| MARIA DE FATIMA ANTONIA BORGE | EBM-7935 | M.TRANS | 709.18.2940847 | 1 | 28/11/2018 | 127302/2019 |
| MARIA DE FATIMA ARAUJO PINHEIRO | 009.074.053.000 | IPU | 101.18.0079413 | 11 | 17/11/2018 | 080008/2019 |
| MARIA DE FATIMA BERTHOLO FACIN | GAD-7086 | M.TRANS | 709.18.2875307 | 1 | 05/11/2018 | 097751/2019 |
| MARIA DE FATIMA BUENO RANGEL | DDV-1765 | M.TRANS | 709.18.2888941 | 1 | 05/11/2018 | 103335/2019 |
| MARIA DE FATIMA CAIRES LIMA | EIA-3085 | M.TRANS | 709.18.2932872 | 1 | 19/11/2018 | 123896/2019 |
| MARIA DE FATIMA CAMPOS | MYV-8788 | M.TRANS | 709.18.2897977 | 1 | 05/11/2018 | 107634/2019 |
| MARIA DE FATIMA CAMPOS | MYV-8788 | M.TRANS | 709.18.2906224 | 1 | 05/11/2018 | 111569/2019 |
| MARIA DE FATIMA CAMPOS | MYV-8788 | M.TRANS | 709.18.2917594 | 1 | 07/11/2018 | 116283/2019 |
| MARIA DE FATIMA CAMPOS | MYV-8788 | M.TRANS | 709.18.2931673 | 1 | 19/11/2018 | 123254/2019 |
| MARIA DE FATIMA CAMPOS | MYV-8788 | M.TRANS | 709.18.2937003 | 1 | 21/11/2018 | 125749/2019 |
| MARIA DE FATIMA CARNEIRO BERGO | EUT-9243 | M.TRANS | 709.18.2918043 | 1 | 07/11/2018 | 116499/2019 |
| MARIA DE FATIMA CASIMIRO | 032.022.038.000 | IPU | 101.18.0186741 | 11 | 22/11/2018 | 086031/2019 |
| MARIA DE FATIMA DA SILVA | 026.096.006.000 | IPU | 101.18.0162457 | 11 | 12/11/2018 | 084575/2019 |
| MARIA DE FATIMA DA SILVA | 534.121.008.000 | IPU | 101.18.0235818 | 11 | 18/11/2018 | 090552/2019 |
| MARIA DE FATIMA DA SILVA | CRB-0914 | M.TRANS | 709.18.2888724 | 1 | 05/11/2018 | 103246/2019 |
| MARIA DE FATIMA DE ALMEIDA DUARTE TEOLI | FAX-2197 | M.TRANS | 709.18.2908125 | 1 | 05/11/2018 | 112497/2019 |
| MARIA DE FATIMA DE ANDRADE | 521.047.030.000 | IPU | 101.18.0209719 | 11 | 15/11/2018 | 087842/2019 |
| MARIA DE FATIMA DE OLIVEIRA BRAGA | DSH-9136 | M.TRANS | 709.18.2909336 | 1 | 07/11/2018 | 113021/2019 |
| MARIA DE FATIMA DE OLIVEIRA BRAGA | DSH-9136 | M.TRANS | 709.18.2922773 | 1 | 19/11/2018 | 118358/2019 |
| MARIA DE FATIMA DE OLIVEIRA MIRANDA | FUE-1523 | M.TRANS | 709.18.2872627 | 1 | 05/11/2018 | 096602/2019 |
| MARIA DE FATIMA DE OLIVEIRA PRADO | CXV-3043 | M.TRANS | 709.18.2911267 | 1 | 07/11/2018 | 113797/2019 |
| MARIA DE FATIMA DE PAULA FERREIRA | DZR-8333 | M.TRANS | 709.18.2923923 | 1 | 19/11/2018 | 118976/2019 |
| MARIA DE FATIMA DE SOUZA | 012.007.096.116 | IPU | 101.18.0092588 | 11 | 17/11/2018 | 080529/2019 |
| MARIA DE FATIMA DIAS SANTOS | FED-3308 | M.TRANS | 709.18.2918126 | 1 | 07/11/2018 | 116544/2019 |
| MARIA DE FATIMA DO ROSARIO GONCALVES | 004.018.183.123 | IPU | 101.18.0037899 | 11 | 17/11/2018 | 078064/2019 |
| MARIA DE FATIMA DOS SANTOS | FFU-7767 | M.TRANS | 709.18.2885653 | 1 | 05/11/2018 | 101939/2019 |
| MARIA DE FATIMA E SILVA | PGM-9815 | M.TRANS | 709.18.2880367 | 1 | 05/11/2018 | 099790/2019 |
| MARIA DE FATIMA ESTEVAM PEREIRA | DNB-0288 | M.TRANS | 709.18.2918786 | 1 | 07/11/2018 | 116854/2019 |
| MARIA DE FATIMA FARIAS SILVA | FIH-0336 | M.TRANS | 709.18.2931868 | 1 | 19/11/2018 | 123369/2019 |
| MARIA DE FATIMA FERREIRA DA COSTA | EMV-6246 | M.TRANS | 709.18.2922596 | 1 | 19/11/2018 | 118276/2019 |
| MARIA DE FATIMA FERREIRA DA SILVA | 534.303.103.000 | IPU | 101.18.0237673 | 11 | 18/11/2018 | 090794/2019 |
| MARIA DE FATIMA FERREIRA DOS SANTOS | DPE-3207 | M.TRANS | 709.18.2882391 | 1 | 05/11/2018 | 100630/2019 |
| MARIA DE FATIMA FERREIRA NASCIMENTO | CIJ-1281 | M.TRANS | 709.18.2938615 | 1 | 28/11/2018 | 126242/2019 |
| MARIA DE FATIMA FIGUEIREDO | DPM-4793 | M.TRANS | 709.18.2889822 | 1 | 05/11/2018 | 103713/2019 |
| MARIA DE FATIMA FIGUEIREDO | DPM-4793 | M.TRANS | 709.18.2901742 | 1 | 05/11/2018 | 109605/2019 |
| MARIA DE FATIMA FRANCO DA SILVA | BTL-9316 | M.TRANS | 709.18.2877472 | 1 | 05/11/2018 | 098578/2019 |
| MARIA DE FATIMA GOMES DA SILVA | FME-1768 | M.TRANS | 709.18.2875779 | 1 | 05/11/2018 | 097945/2019 |
| MARIA DE FATIMA GOMES DE BRITO | CRF-4708 | M.TRANS | 709.18.2921582 | 1 | 19/11/2018 | 117817/2019 |
| MARIA DE FATIMA GOMES LIMA MOREIRA | HWX-7418 | M.TRANS | 709.18.2879031 | 1 | 05/11/2018 | 099260/2019 |
| MARIA DE FATIMA LEITE DA SILVA | EHF-7965 | M.TRANS | 709.18.2873100 | 1 | 05/11/2018 | 096806/2019 |
| MARIA DE FATIMA MASCARENHAS | 402.003.010.000 | IPU | 101.18.0197015 | 11 | 17/11/2018 | 086756/2019 |
| MARIA DE FATIMA MASCARENHAS | 402.003.010.000 | COMPENS | 712.18.2597464 | 8 | 16/11/2018 | 129719/2019 |
| MARIA DE FATIMA MASCARENHAS | 402.003.010.000 | GAM | 802.18.4036219 | 1 | 14/11/2018 | 129996/2019 |
| MARIA DE FATIMA MAYUMI NAKAMURA | DTW-0917 | M.TRANS | 709.18.2903971 | 1 | 05/11/2018 | 110656/2019 |
| MARIA DE FATIMA MUNIZ DE COUTO | PVY-7318 | M.TRANS | 709.18.2910653 | 1 | 07/11/2018 | 113605/2019 |
| MARIA DE FATIMA OLIVEIRA CRUZ LEAL | EFY-5835 | M.TRANS | 709.18.2909116 | 1 | 05/11/2018 | 112964/2019 |
| MARIA DE FATIMA ORMANDES ALMEIDA | 018.077.021.000 | IPU | 101.18.0125080 | 11 | 19/11/2018 | 082302/2019 |
| MARIA DE FATIMA PAULINO DE ANDRADE | DXV-4340 | M.TRANS | 709.18.2904732 | 1 | 05/11/2018 | 110960/2019 |

| | | | | | | |
|--|-----------------|---------|----------------|----|------------|-------------|
| MARIA DE FATIMA PEREIRA | 005.020.050.026 | IPTU | 101.18.0047974 | 11 | 12/11/2018 | 078559/2019 |
| MARIA DE FATIMA PEREIRA DE LIMA | FMD-7648 | M.TRANS | 709.18.2912398 | 1 | 07/11/2018 | 114283/2019 |
| MARIA DE FATIMA PEREIRA PEDRON | FWD-2703 | M.TRANS | 709.18.2878829 | 1 | 05/11/2018 | 099169/2019 |
| MARIA DE FATIMA PINTO OLIVEIRA | FRX-2335 | M.TRANS | 709.18.2903688 | 1 | 05/11/2018 | 110547/2019 |
| MARIA DE FATIMA PINTO OLIVEIRA | FRX-2335 | M.TRANS | 709.18.2904216 | 1 | 05/11/2018 | 110729/2019 |
| MARIA DE FATIMA QUEIROGA BARBOSA | GHU-8223 | M.TRANS | 709.18.2945482 | 1 | 28/11/2018 | 129188/2019 |
| MARIA DE FATIMA RIBEIRO SOBRAL | BNA-8846 | M.TRANS | 709.18.2898482 | 1 | 05/11/2018 | 107949/2019 |
| MARIA DE FATIMA RIBEIRO SOBRAL | BNA-8846 | M.TRANS | 709.18.2930508 | 1 | 19/11/2018 | 122587/2019 |
| MARIA DE FATIMA RODRIGUES | EZT-6393 | M.TRANS | 709.18.2894314 | 1 | 05/11/2018 | 105857/2019 |
| MARIA DE FATIMA RODRIGUES GODOY | FVX-1573 | M.TRANS | 709.18.2922378 | 1 | 19/11/2018 | 118178/2019 |
| MARIA DE FATIMA ROGERIO DA SILVA | ELK-3637 | M.TRANS | 709.18.2892215 | 1 | 05/11/2018 | 104761/2019 |
| MARIA DE FATIMA SANTANA ESCARPELLI | 521.051.009.000 | IPTU | 101.18.0209883 | 11 | 15/11/2018 | 087860/2019 |
| MARIA DE FATIMA SANTOS | EGW-1901 | M.TRANS | 709.18.2906412 | 1 | 05/11/2018 | 111665/2019 |
| MARIA DE FATIMA SANTOS BEZERRA ALME | FIQ-6815 | M.TRANS | 709.18.2906850 | 1 | 05/11/2018 | 111891/2019 |
| MARIA DE FATIMA SANTOS DE OLIVEIRA | BSH-8875 | M.TRANS | 709.18.2936938 | 1 | 21/11/2018 | 125704/2019 |
| MARIA DE FATIMA SILVA COELHO | FTY-0252 | M.TRANS | 709.18.2903748 | 1 | 05/11/2018 | 110569/2019 |
| MARIA DE FATIMA SILVA COELHO | FTY-0252 | M.TRANS | 709.18.2924219 | 1 | 19/11/2018 | 119097/2019 |
| MARIA DE FATIMA TORATTI POLIDORIO | 018.030.070.000 | IPTU | 101.18.0122099 | 11 | 19/11/2018 | 082067/2019 |
| MARIA DE FATIMA VIEIRA MARCON DE CARVALHO | FJT-9186 | M.TRANS | 709.18.2893999 | 1 | 05/11/2018 | 105679/2019 |
| MARIA DE JENIS LAGARES MARCIANO | | ISS CC | 705.18.2868882 | 2 | 29/11/2018 | 095666/2019 |
| MARIA DE JESUS | 533.313.037.000 | IPTU | 101.18.0232897 | 11 | 22/11/2018 | 090246/2019 |
| MARIA DE JESUS ANTUNES | EYO-6863 | M.TRANS | 709.18.2901870 | 1 | 05/11/2018 | 109666/2019 |
| MARIA DE JESUS BATISTA MOREIRA | 227.073 | TX/PPUB | 708.18.2617725 | 4 | 01/11/2018 | 095852/2019 |
| MARIA DE JESUS DE SOUZA - ESPOLIO | 015.040.068.000 | IPTU | 101.18.0108787 | 11 | 12/11/2018 | 081330/2019 |
| MARIA DE JESUS FERREIRA ALPI | DDK-6121 | M.TRANS | 709.18.2900436 | 1 | 05/11/2018 | 108982/2019 |
| MARIA DE JESUS FERREIRA ALPI | DDK-6121 | M.TRANS | 709.18.2900704 | 1 | 05/11/2018 | 109108/2019 |
| MARIA DE JESUS FERREIRA ALPI | DDK-6121 | M.TRANS | 709.18.2900943 | 1 | 05/11/2018 | 109227/2019 |
| MARIA DE JESUS FERREIRA ALPI | DDK-6121 | M.TRANS | 709.18.2901192 | 1 | 05/11/2018 | 109352/2019 |
| MARIA DE JESUS FERREIRA ALPI | DDK-6121 | M.TRANS | 709.18.2932389 | 1 | 19/11/2018 | 123670/2019 |
| MARIA DE JESUS TERTO | 030.159.049.000 | IPTU | 101.18.0179205 | 11 | 18/11/2018 | 085541/2019 |
| MARIA DE JESUS TERTO | 030.159.049.000 | IPTU | 101.18.2713461 | 5 | 10/11/2018 | 091402/2019 |
| MARIA DE JESUS TERTO | 030.159.049.000 | IPTU | 101.18.2808911 | 3 | 04/11/2018 | 091479/2019 |
| MARIA DE LOS DESAMPARADOS GARCIA REDAL | 008.027.108.000 | IPTU | 101.18.0073059 | 11 | 16/11/2018 | 079807/2019 |
| MARIA DE LOURDES OLIVEIRA CORREA | EKQ-1355 | M.TRANS | 709.18.2920055 | 1 | 07/11/2018 | 117403/2019 |
| MARIA DE LOURDES ARCANJO | DSW-3531 | M.TRANS | 709.18.2912003 | 1 | 07/11/2018 | 114101/2019 |
| MARIA DE LOURDES BARROSO FERRAZ | FXS-6829 | M.TRANS | 709.18.2890925 | 1 | 05/11/2018 | 104205/2019 |
| MARIA DE LOURDES BARROSO FERRAZ | FXS-6829 | M.TRANS | 709.18.2892222 | 1 | 05/11/2018 | 104763/2019 |
| MARIA DE LOURDES BORGES RODRIGUES | ENS-7827 | M.TRANS | 709.18.2919733 | 1 | 07/11/2018 | 117265/2019 |
| MARIA DE LOURDES CAMARA MOREIRA FERREIRA | EEG-7054 | M.TRANS | 709.18.2890574 | 1 | 05/11/2018 | 104055/2019 |
| MARIA DE LOURDES CAVALCANTE LIMA | LOH-8290 | M.TRANS | 709.18.2937755 | 1 | 21/11/2018 | 126111/2019 |
| MARIA DE LOURDES CORTES DE ARRUDA | EEH-6601 | M.TRANS | 709.18.2902279 | 1 | 05/11/2018 | 109847/2019 |
| MARIA DE LOURDES COSTA | EVE-6879 | M.TRANS | 709.18.2901438 | 1 | 05/11/2018 | 109465/2019 |
| MARIA DE LOURDES COSTA | EVE-6879 | M.TRANS | 709.18.2901443 | 1 | 05/11/2018 | 109468/2019 |
| MARIA DE LOURDES DA CONCEICAO | 512.045.062.000 | IPTU | 101.18.0205487 | 11 | 16/11/2018 | 087574/2019 |
| MARIA DE LOURDES DA SILVA | 006.036.087.047 | IPTU | 101.18.0057838 | 11 | 16/11/2018 | 079149/2019 |
| MARIA DE LOURDES DA SILVA | 510.106.041.021 | IPTU | 101.18.0199649 | 11 | 16/11/2018 | 087003/2019 |
| MARIA DE LOURDES DA SILVA DOS SANTOS | FUZ-4762 | M.TRANS | 709.18.2890339 | 1 | 05/11/2018 | 103966/2019 |
| MARIA DE LOURDES DA SILVA NASCIMENTO | CXV-2777 | M.TRANS | 709.18.2934888 | 1 | 19/11/2018 | 124852/2019 |
| MARIA DE LOURDES DA SILVA PARIZ | 009.073.022.000 | IPTU | 101.18.0079362 | 11 | 17/11/2018 | 080006/2019 |
| MARIA DE LOURDES DE JESUS | FVB-7099 | M.TRANS | 709.18.2922442 | 1 | 19/11/2018 | 118207/2019 |
| MARIA DE LOURDES DE LIMA | BRA-8705 | M.TRANS | 709.18.2902925 | 1 | 05/11/2018 | 110157/2019 |
| MARIA DE LOURDES DE OLIVEIRA | 030.110.048.000 | IPTU | 101.18.0177797 | 11 | 18/11/2018 | 085466/2019 |
| MARIA DE LOURDES DE OLIVEIRA MAKAROWITS | 244.976 | TX/PPUB | 708.18.2618181 | 4 | 01/11/2018 | 095971/2019 |
| MARIA DE LOURDES DO CARMO REIS | 532.101.062.162 | IPTU | 101.18.0225171 | 11 | 15/11/2018 | 089313/2019 |
| MARIA DE LOURDES DO VALE | 023.054.046.000 | IPTU | 101.18.0145800 | 11 | 12/11/2018 | 083596/2019 |
| MARIA DE LOURDES DOS SANTOS | 534.122.036.000 | IPTU | 101.18.2868149 | 2 | 23/11/2018 | 091537/2019 |
| MARIA DE LOURDES DOS SANTOS | 534.122.036.000 | IPTU | 101.18.2868150 | 2 | 23/11/2018 | 091538/2019 |
| MARIA DE LOURDES DOS SANTOS | EIK-3174 | M.TRANS | 709.18.2899318 | 1 | 05/11/2018 | 108450/2019 |
| MARIA DE LOURDES DOS SANTOS | EIK-3174 | M.TRANS | 709.18.2930441 | 1 | 19/11/2018 | 122530/2019 |
| MARIA DE LOURDES DOS SANTOS | EIK-3174 | M.TRANS | 709.18.2930485 | 1 | 19/11/2018 | 122565/2019 |
| MARIA DE LOURDES DOS SANTOS | EEV-7883 | M.TRANS | 709.18.2940475 | 1 | 28/11/2018 | 127166/2019 |
| MARIA DE LOURDES FERREIRA DE CAMPOS | EEL-4094 | M.TRANS | 709.18.2890681 | 1 | 05/11/2018 | 104104/2019 |
| MARIA DE LOURDES FERREIRA DE SOUSA SILVA | FFV-8164 | M.TRANS | 709.18.2906906 | 1 | 05/11/2018 | 111920/2019 |
| MARIA DE LOURDES FERREIRA DE SOUSA SILVA | FFV-8164 | M.TRANS | 709.18.2918835 | 1 | 07/11/2018 | 116885/2019 |
| MARIA DE LOURDES FRIAS | 031.051.044.000 | IPTU | 101.18.0181595 | 11 | 19/11/2018 | 085668/2019 |
| MARIA DE LOURDES GARCIA | GDE-9343 | M.TRANS | 709.18.2881549 | 1 | 05/11/2018 | 100264/2019 |
| MARIA DE LOURDES GOMES DOS SANTOS | FJG-3444 | M.TRANS | 709.18.2923466 | 1 | 19/11/2018 | 118759/2019 |
| MARIA DE LOURDES GOMES SANTOS | DOB-3092 | M.TRANS | 709.18.2877598 | 1 | 05/11/2018 | 098635/2019 |
| MARIA DE LOURDES GOMES SANTOS | DOB-3092 | M.TRANS | 709.18.2877638 | 1 | 05/11/2018 | 098650/2019 |
| MARIA DE LOURDES GONCALO DOS SANTOS | FUA-9341 | M.TRANS | 709.18.2946187 | 1 | 28/11/2018 | 129502/2019 |
| MARIA DE LOURDES GUIMARAES | | P.PUBL | 707.18.0244655 | 11 | 28/11/2018 | 095756/2019 |
| MARIA DE LOURDES JESUS DOS SANTOS | EJK-0677 | M.TRANS | 709.18.2899978 | 1 | 05/11/2018 | 108763/2019 |
| MARIA DE LOURDES JOAQUIM | 020.014.064.000 | IPTU | 101.18.0131123 | 11 | 17/11/2018 | 082670/2019 |
| MARIA DE LOURDES KUDRIK | 001.102.019.004 | IPTU | 101.18.0014347 | 11 | 16/11/2018 | 076713/2019 |
| MARIA DE LOURDES LIMA DOS SANTOS CRUZ | DVS-2773 | M.TRANS | 709.18.2903710 | 1 | 05/11/2018 | 110557/2019 |
| MARIA DE LOURDES MACHADO BRAGATO - ESPOLIO | 524.010.007.000 | IPTU | 101.18.0215921 | 11 | 17/11/2018 | 088430/2019 |
| MARIA DE LOURDES MACHADO BRAGATO - ESPOLIO | 524.010.007.000 | IPTU | 101.18.2868582 | 2 | 30/11/2018 | 091559/2019 |
| MARIA DE LOURDES MARTINS DE OLIVEIRA | GGO-2418 | M.TRANS | 709.18.2922257 | 1 | 19/11/2018 | 118118/2019 |
| MARIA DE LOURDES MATIAS DA SILVA | DRX-2872 | M.TRANS | 709.18.2874030 | 1 | 05/11/2018 | 097197/2019 |
| MARIA DE LOURDES MENDES | PWP-9782 | M.TRANS | 709.18.2930121 | 1 | 19/11/2018 | 122285/2019 |
| MARIA DE LOURDES MENDES DOS SANTOS | DNX-9137 | M.TRANS | 709.18.2880497 | 1 | 05/11/2018 | 099845/2019 |
| MARIA DE LOURDES MONTEIRO DE LIMA | 033.019.029.000 | IPTU | 101.18.0191083 | 11 | 18/11/2018 | 086326/2019 |
| MARIA DE LOURDES OLIVEIRA CAMPOS | 013.037.060.000 | IPTU | 101.18.0101817 | 11 | 15/11/2018 | 080912/2019 |
| MARIA DE LOURDES OLIVEIRA DE FIGUEIREDO -ESPOLIO | 534.200.002.000 | IPTU | 101.18.2851188 | 2 | 09/11/2018 | 091517/2019 |
| MARIA DE LOURDES OLIVEIRA DE FIGUEIREDO -ESPOLIO | 534.200.002.000 | IPTU | 101.18.2851189 | 2 | 09/11/2018 | 091518/2019 |
| MARIA DE LOURDES PAZ A. FERREIRA | 512.059.097.000 | IPTU | 101.18.0206110 | 11 | 16/11/2018 | 087626/2019 |
| MARIA DE LOURDES PEIXOTO | 002.034.005.000 | IPTU | 101.18.0018041 | 11 | 15/11/2018 | 076845/2019 |
| MARIA DE LOURDES PEREIRA CAPECCI | 229.656 | TX/PPUB | 708.18.2787172 | 3 | 05/11/2018 | 096016/2019 |
| MARIA DE LOURDES PEREIRA SILVA | FVJ-2749 | M.TRANS | 709.18.2936741 | 1 | 21/11/2018 | 125596/2019 |
| MARIA DE LOURDES PISANO - ME | 177.320 | PUBL/EX | 711.18.2815411 | 3 | 19/11/2018 | 129710/2019 |
| MARIA DE LOURDES PISANO - ME | 177.320 | PUBL/EX | 711.18.2815412 | 3 | 19/11/2018 | 129711/2019 |
| MARIA DE LOURDES PISANO - ME | 177.320 | PUBL/EX | 711.18.2815413 | 3 | 19/11/2018 | 129712/2019 |

| | | | | | | |
|--|-----------------|---------|----------------|----|------------|-------------|
| MARIA DE LOURDES RAMOS SALVADOR | DTD-9635 | M.TRANS | 709.18.2884289 | 1 | 05/11/2018 | 101402/2019 |
| MARIA DE LOURDES SALHAGO MOTA MELO | FAR-0457 | M.TRANS | 709.18.2877361 | 1 | 05/11/2018 | 098526/2019 |
| MARIA DE LOURDES SILVA | 410.021.026.000 | IPU | 101.18.0197836 | 11 | 12/11/2018 | 086849/2019 |
| MARIA DE LOURDES SILVA RODRIGUES | EQK-7595 | M.TRANS | 709.18.2904985 | 1 | 05/11/2018 | 111061/2019 |
| MARIA DE LOURDES SILVA RODRIGUES | EQK-7595 | M.TRANS | 709.18.2922095 | 1 | 19/11/2018 | 118036/2019 |
| MARIA DE LOURDES VIANA | 533.310.012.000 | IPU | 101.18.0232779 | 11 | 18/11/2018 | 090226/2019 |
| MARIA DE LURDES SILVA | 510.116.015.000 | IPU | 101.18.0200043 | 11 | 16/11/2018 | 087040/2019 |
| MARIA DE NAZARE PEREIRA DE LIMA | FZC-1720 | M.TRANS | 709.18.2893674 | 1 | 05/11/2018 | 105503/2019 |
| MARIA DE OLIVEIRA | 009.032.029.000 | IPU | 101.18.0078180 | 11 | 17/11/2018 | 079955/2019 |
| MARIA DE OLIVEIRA CAMPOS | GCF-3997 | M.TRANS | 709.18.2929008 | 1 | 19/11/2018 | 121632/2019 |
| MARIA DE OLIVEIRA CAMPOS | GCF-3997 | M.TRANS | 709.18.2941342 | 1 | 28/11/2018 | 127578/2019 |
| MARIA DE PAULA | EBT-1375 | M.TRANS | 709.18.2936596 | 1 | 21/11/2018 | 125525/2019 |
| MARIA DE SOUSA GOMES - ESPOLIO | 025.042.056.000 | IPU | 101.18.0154128 | 11 | 19/11/2018 | 084124/2019 |
| MARIA DE SOUSA MATOS CABRAL | EQN-1536 | M.TRANS | 709.18.2912584 | 1 | 07/11/2018 | 114360/2019 |
| MARIA DE SOUSA XAVIER LIMA | ELG-2050 | M.TRANS | 709.18.2893743 | 1 | 05/11/2018 | 105549/2019 |
| MARIA DE SOUSA XAVIER LIMA | ELG-2050 | M.TRANS | 709.18.2917341 | 1 | 07/11/2018 | 116106/2019 |
| MARIA DE SOUZA BATISTA | DMW-1015 | M.TRANS | 709.18.2875399 | 1 | 05/11/2018 | 097795/2019 |
| MARIA DE SOUZA BEZERRA | DXV-8630 | M.TRANS | 709.18.2899080 | 1 | 05/11/2018 | 108302/2019 |
| MARIA DE SOUZA MONCAO CONFEECAO ME | EIN-5820 | M.TRANS | 709.18.2924860 | 1 | 19/11/2018 | 119476/2019 |
| MARIA DELMA DOS SANTOS | CTM-1489 | M.TRANS | 709.18.2935002 | 1 | 19/11/2018 | 124915/2019 |
| MARIA DELMA GARRIDO DE LIMA | FUV-5107 | M.TRANS | 709.18.2934383 | 1 | 19/11/2018 | 124590/2019 |
| MARIA DEUSILENE DE MOURA SILVA | 024.019.131.068 | IPU | 101.18.0148508 | 11 | 17/11/2018 | 083763/2019 |
| MARIA DIANA SIEBRA ALMEIDA | 015.018.026.000 | IPU | 101.18.0106475 | 11 | 12/11/2018 | 081166/2019 |
| MARIA DIAS CORREA | HVV-9706 | M.TRANS | 709.18.2907815 | 1 | 05/11/2018 | 112357/2019 |
| MARIA DIAS CORREA | HVV-9706 | M.TRANS | 709.18.2908880 | 1 | 05/11/2018 | 112844/2019 |
| MARIA DIVANIA OLIVEIRA PINHEIRO | FLF-6627 | M.TRANS | 709.18.2945649 | 1 | 28/11/2018 | 129278/2019 |
| MARIA DIVINA DA SILVA | 533.011.007.000 | IPU | 101.18.0228972 | 11 | 18/11/2018 | 089804/2019 |
| MARIA DIVINA DA SILVA DIAS | GEK-5916 | M.TRANS | 709.18.2891668 | 1 | 05/11/2018 | 104514/2019 |
| MARIA DIVINA DE MIRANDA | 005.009.055.017 | IPU | 101.18.0046502 | 11 | 22/11/2018 | 078509/2019 |
| MARIA DJANETE FREIRES MERLIN | DSX-6624 | M.TRANS | 709.18.2928794 | 1 | 19/11/2018 | 121529/2019 |
| MARIA DJANIRA TAVARES DE ANDRADE | FLB-1267 | M.TRANS | 709.18.2932770 | 1 | 19/11/2018 | 123847/2019 |
| MARIA DO AMPARO DE SOUSA | FLP-4634 | M.TRANS | 709.18.2922880 | 1 | 19/11/2018 | 118411/2019 |
| MARIA DO AMPARO JUVITA | 534.124.044.000 | IPU | 101.18.0235963 | 11 | 18/11/2018 | 090571/2019 |
| MARIA DO BOM PARTO SILVA SANTOS | EXG-7352 | M.TRANS | 709.18.2909684 | 1 | 07/11/2018 | 113199/2019 |
| MARIA DO CARMO ALVES DA SILVA | 532.126.009.000 | CIP | 105.18.0249366 | 11 | 26/11/2018 | 092919/2019 |
| MARIA DO CARMO BORGES DA SILVA | FRM-0680 | M.TRANS | 709.18.2922985 | 1 | 19/11/2018 | 118456/2019 |
| MARIA DO CARMO BRITO CIRQUEIRA SANTOS | EIH-1243 | M.TRANS | 709.18.2876448 | 1 | 05/11/2018 | 098192/2019 |
| MARIA DO CARMO CARLOS | EUB-8216 | M.TRANS | 709.18.2886782 | 1 | 05/11/2018 | 102400/2019 |
| MARIA DO CARMO CLAUDINO DO NASCIMENTO | 025.059.017.014 | IPU | 101.18.0154684 | 11 | 19/11/2018 | 084162/2019 |
| MARIA DO CARMO CORDEIRO | CQR-3715 | M.TRANS | 709.18.2908451 | 1 | 05/11/2018 | 112656/2019 |
| MARIA DO CARMO COSTA SANTOS | 522.003.015.000 | IPU | 101.18.0213035 | 11 | 12/11/2018 | 088133/2019 |
| MARIA DO CARMO DA SILVA | FGY-2456 | M.TRANS | 709.18.2884362 | 1 | 05/11/2018 | 101441/2019 |
| MARIA DO CARMO DA SILVA | EEW-8168 | M.TRANS | 709.18.2927580 | 1 | 19/11/2018 | 120938/2019 |
| MARIA DO CARMO DA SILVA CEZARIO | 521.443.005.000 | IPU | 101.18.2633234 | 7 | 15/11/2018 | 091297/2019 |
| MARIA DO CARMO DA SILVA CEZARIO | 521.443.005.000 | IPU | 101.18.2713505 | 5 | 10/11/2018 | 091407/2019 |
| MARIA DO CARMO DA SILVA FE | BUX-0620 | M.TRANS | 709.18.2903834 | 1 | 05/11/2018 | 110606/2019 |
| MARIA DO CARMO DA SILVA FE | BXM-4119 | M.TRANS | 709.18.2909649 | 1 | 07/11/2018 | 113186/2019 |
| MARIA DO CARMO DA SILVA LUSTOSA | KYP-3108 | M.TRANS | 709.18.2909657 | 1 | 07/11/2018 | 113190/2019 |
| MARIA DO CARMO DE BARROS | HOA-8998 | M.TRANS | 709.18.2875128 | 1 | 05/11/2018 | 097676/2019 |
| MARIA DO CARMO DE OLIVEIRA DE SOUSA | BOJ-5690 | M.TRANS | 709.18.2893081 | 1 | 05/11/2018 | 105196/2019 |
| MARIA DO CARMO DE OLIVEIRA DE SOUSA | BOJ-5690 | M.TRANS | 709.18.2929530 | 1 | 19/11/2018 | 121924/2019 |
| MARIA DO CARMO DE SOUZA | DSE-9529 | M.TRANS | 709.18.2893199 | 1 | 05/11/2018 | 105250/2019 |
| MARIA DO CARMO DE SOUZA | EQW-3025 | M.TRANS | 709.18.2898939 | 1 | 05/11/2018 | 108213/2019 |
| MARIA DO CARMO DIAZ GARCIA SELIM | FLI-8576 | M.TRANS | 709.18.2873237 | 1 | 05/11/2018 | 096862/2019 |
| MARIA DO CARMO DIAZ GARCIA SELIM | FLI-8576 | M.TRANS | 709.18.2921355 | 1 | 19/11/2018 | 117723/2019 |
| MARIA DO CARMO DIEGO PACIELO | DIC-3085 | M.TRANS | 709.18.2937491 | 1 | 21/11/2018 | 125996/2019 |
| MARIA DO CARMO DOS SANTOS | 026.044.159.000 | IPU | 101.18.0160893 | 11 | 22/11/2018 | 084452/2019 |
| MARIA DO CARMO DOS SANTOS | 026.044.159.000 | IPU | 101.18.2677786 | 6 | 18/11/2018 | 091342/2019 |
| MARIA DO CARMO GOMES DE LIMA | FRV-0438 | M.TRANS | 709.18.2919590 | 1 | 07/11/2018 | 117210/2019 |
| MARIA DO CARMO MACIEL ALMEIDA | 510.123.015.000 | IPU | 101.18.0200243 | 11 | 22/11/2018 | 087073/2019 |
| MARIA DO CARMO MAUJA GIACOMELLI | 012.068.023.000 | IPU | 101.18.0097608 | 11 | 17/11/2018 | 080743/2019 |
| MARIA DO CARMO MODESTO QUINTAO | DTP-5294 | M.TRANS | 709.18.2879445 | 1 | 05/11/2018 | 099421/2019 |
| MARIA DO CARMO OLIVEIRA COSTA | EXL-3833 | M.TRANS | 709.18.2880503 | 1 | 05/11/2018 | 099847/2019 |
| MARIA DO CARMO PEREIRA SOARES | 534.156.066.000 | IPU | 101.18.0237381 | 11 | 18/11/2018 | 090753/2019 |
| MARIA DO CARMO RAFANTE ELIAS | 021.053.065.000 | IPU | 101.18.0140700 | 11 | 18/11/2018 | 083279/2019 |
| MARIA DO CARMO REIS DA SILVA ROSSI | DKS-2554 | M.TRANS | 709.18.2926427 | 1 | 19/11/2018 | 120425/2019 |
| MARIA DO CARMO REIS DA SILVA ROSSI | DKS-2554 | M.TRANS | 709.18.2940871 | 1 | 28/11/2018 | 127317/2019 |
| MARIA DO CARMO RIBEIRO DOS SANTOS | CHO-4226 | M.TRANS | 709.18.2885051 | 1 | 05/11/2018 | 101710/2019 |
| MARIA DO CARMO ROSA | 620.110.005.000 | IPU | 101.18.0239816 | 11 | 16/11/2018 | 091033/2019 |
| MARIA DO CARMO SANTOS | 033.054.037.000 | IPU | 101.18.0193084 | 11 | 18/11/2018 | 086438/2019 |
| MARIA DO CARMO SANTOS | EWL-6487 | M.TRANS | 709.18.2883519 | 1 | 05/11/2018 | 101079/2019 |
| MARIA DO CARMO SANTOS RAMOS | 024.071.015.000 | IPU | 101.18.0151944 | 11 | 17/11/2018 | 084025/2019 |
| MARIA DO CARMO SANTOS RAMOS | | ISS CC | 705.18.2684298 | 6 | 16/11/2018 | 095589/2019 |
| MARIA DO CARMO SILVA | 003.047.012.937 | IPU | 101.18.0029485 | 11 | 05/11/2018 | 077430/2019 |
| MARIA DO CARMO SIQUEIRA | EVO-8069 | M.TRANS | 709.18.2937435 | 1 | 21/11/2018 | 125968/2019 |
| MARIA DO CARMO SOBRINHO | 521.404.014.000 | IPU | 101.18.0211361 | 11 | 15/11/2018 | 087986/2019 |
| MARIA DO CARMO SOBRINHO | 521.404.014.000 | IPU | 101.18.2585747 | 8 | 17/11/2018 | 091243/2019 |
| MARIA DO CARMO SOBRINHO | 521.404.014.000 | IPU | 101.18.2770157 | 4 | 14/11/2018 | 091443/2019 |
| MARIA DO CARMO TAVARES | 534.145.117.000 | CIP | 105.18.0250534 | 11 | 26/11/2018 | 093497/2019 |
| MARIA DO CARMO TORRES DE SOUZA | DRV-3350 | M.TRANS | 709.18.2882865 | 1 | 05/11/2018 | 100826/2019 |
| MARIA DO CARMO VASCONCELOS SILVEIRA | FWA-1504 | M.TRANS | 709.18.2880245 | 1 | 05/11/2018 | 099734/2019 |
| MARIA DO CARMO VIEIRA LIMA GONCALVES 461 | GAC-4109 | M.TRANS | 709.18.2922827 | 1 | 19/11/2018 | 118382/2019 |
| MARIA DO CEU BEZERRA CARNEIRO | OSW-5205 | M.TRANS | 709.18.2894116 | 1 | 05/11/2018 | 105753/2019 |
| MARIA DO CEU BEZERRA CARNEIRO | OSW-5205 | M.TRANS | 709.18.2927733 | 1 | 19/11/2018 | 121021/2019 |
| MARIA DO CEU BEZERRA CARNEIRO | OSW-5205 | M.TRANS | 709.18.2930331 | 1 | 19/11/2018 | 122442/2019 |
| MARIA DO DESTERRO LOPES DUTRA | OPI-6064 | M.TRANS | 709.18.2884168 | 1 | 05/11/2018 | 101348/2019 |
| MARIA DO DESTERRO SILVA ROCHA GALVAO | DTD-7619 | M.TRANS | 709.18.2912087 | 1 | 07/11/2018 | 114137/2019 |
| MARIA DO ROCIL DA SILVA SANTOS | LQO-5469 | M.TRANS | 709.18.2883852 | 1 | 05/11/2018 | 101214/2019 |
| MARIA DO ROSARIO FORMIGA AFONSO | 006.081.075.000 | IPU | 101.18.0061408 | 11 | 16/11/2018 | 097937/2019 |
| MARIA DO ROSARIO JORGE COELHO | 015.070.035.000 | IPU | 101.18.0109998 | 11 | 12/11/2018 | 081410/2019 |
| MARIA DO ROSARIO JORGE COELHO | EEO-6764 | M.TRANS | 709.18.2899377 | 1 | 05/11/2018 | 108488/2019 |
| MARIA DO ROSARIO NARCISO | 005.061.006.094 | IPU | 101.18.0050339 | 11 | 12/11/2018 | 078727/2019 |

| | | | | | | |
|---|-----------------|---------|----------------|----|------------|-------------|
| MARIA DO SOCORRO ALVES LIRA | EKZ-2544 | M.TRANS | 709.18.2922534 | 1 | 19/11/2018 | 118249/2019 |
| MARIA DO SOCORRO BATISTA ALVES SOARES | CED-2185 | M.TRANS | 709.18.2881764 | 1 | 05/11/2018 | 100350/2019 |
| MARIA DO SOCORRO BATISTA ALVES SOARES | CED-2185 | M.TRANS | 709.18.2885539 | 1 | 05/11/2018 | 101887/2019 |
| MARIA DO SOCORRO BATISTA ALVES SOARES | CED-2185 | M.TRANS | 709.18.2904436 | 1 | 05/11/2018 | 110823/2019 |
| MARIA DO SOCORRO BATISTA ALVES SOARES | CED-2185 | M.TRANS | 709.18.2905352 | 1 | 05/11/2018 | 111210/2019 |
| MARIA DO SOCORRO BATISTA ALVES SOARES | CED-2185 | M.TRANS | 709.18.2905923 | 1 | 05/11/2018 | 111430/2019 |
| MARIA DO SOCORRO BATISTA DE SOUSA | 227.475 | TX/PPUB | 708.18.2617987 | 4 | 01/11/2018 | 095922/2019 |
| MARIA DO SOCORRO CARVALHO DA SILVA | 534.113.006.000 | IPTU | 101.18.0235515 | 11 | 18/11/2018 | 090514/2019 |
| MARIA DO SOCORRO CUSTODIO DA SILVA NOGUEIRA | 26.081.080.000 | CIP | 105.18.0246544 | 11 | 26/11/2018 | 092221/2019 |
| MARIA DO SOCORRO DA NOBREGA | FLO-2744 | M.TRANS | 709.18.2882249 | 1 | 05/11/2018 | 100582/2019 |
| MARIA DO SOCORRO DA SILVA | COJ-4291 | M.TRANS | 709.18.2893505 | 1 | 05/11/2018 | 105393/2019 |
| MARIA DO SOCORRO DA SILVA | COJ-4291 | M.TRANS | 709.18.2894251 | 1 | 05/11/2018 | 105822/2019 |
| MARIA DO SOCORRO DA SILVA | DAA-6595 | M.TRANS | 709.18.2924424 | 1 | 19/11/2018 | 119219/2019 |
| MARIA DO SOCORRO DA SILVA | COJ-4291 | M.TRANS | 709.18.2928967 | 1 | 19/11/2018 | 121611/2019 |
| MARIA DO SOCORRO DA SILVA | COJ-4291 | M.TRANS | 709.18.2930141 | 1 | 19/11/2018 | 122300/2019 |
| MARIA DO SOCORRO DA SILVA | COJ-4291 | M.TRANS | 709.18.2930219 | 1 | 19/11/2018 | 122361/2019 |
| MARIA DO SOCORRO DA SILVA | ELC-8358 | M.TRANS | 709.18.2934951 | 1 | 19/11/2018 | 124885/2019 |
| MARIA DO SOCORRO DE SOUSA COSTA | DUU-4031 | M.TRANS | 709.18.2877513 | 1 | 05/11/2018 | 098594/2019 |
| MARIA DO SOCORRO DE SOUSA SILVA | HML-8584 | M.TRANS | 709.18.2939585 | 1 | 28/11/2018 | 126733/2019 |
| MARIA DO SOCORRO DE SOUZA PEREIRA | 510.120.009.000 | IPTU | 101.18.0200148 | 11 | 16/11/2018 | 087058/2019 |
| MARIA DO SOCORRO FONSECA DE SOUZA | FLO-5852 | M.TRANS | 709.18.2937055 | 1 | 21/11/2018 | 125772/2019 |
| MARIA DO SOCORRO FREITAS SOUZA | | BOLSA | 716.18.0260150 | 10 | 23/11/2018 | 129825/2019 |
| MARIA DO SOCORRO GABRIEL DA SILVA | DQD-5189 | M.TRANS | 709.18.2918788 | 1 | 07/11/2018 | 116856/2019 |
| MARIA DO SOCORRO GABRIEL DA SILVA | DQD-5189 | M.TRANS | 709.18.2945487 | 1 | 28/11/2018 | 129191/2019 |
| MARIA DO SOCORRO GONCALVES RAMOS | EKK-8703 | M.TRANS | 709.18.2935934 | 1 | 21/11/2018 | 125228/2019 |
| MARIA DO SOCORRO I DA SILVEIRA ANDRADE | EFY-9072 | M.TRANS | 709.18.2926850 | 1 | 19/11/2018 | 120624/2019 |
| MARIA DO SOCORRO INACIO DE OLIVEIRA NICOLAU | 025.023.156.000 | IPTU | 101.18.0153418 | 11 | 19/11/2018 | 084091/2019 |
| MARIA DO SOCORRO MARTINS | 032.066.051.000 | IPTU | 101.18.0188204 | 11 | 19/11/2018 | 086130/2019 |
| MARIA DO SOCORRO MENDES DE OLIVEIRA ARAUJO | DUA-3454 | M.TRANS | 709.18.2934736 | 1 | 19/11/2018 | 124774/2019 |
| MARIA DO SOCORRO MENEZES DE MELO VELLANG | FWK-8503 | M.TRANS | 709.18.2928191 | 1 | 19/11/2018 | 121241/2019 |
| MARIA DO SOCORRO PEREIRA | 512.026.030.000 | IPTU | 101.18.0203958 | 11 | 16/11/2018 | 087422/2019 |
| MARIA DO SOCORRO RIBEIRO ALBUQUERQUE | CII-2611 | M.TRANS | 709.18.2892127 | 1 | 05/11/2018 | 104713/2019 |
| MARIA DO SOCORRO RODRIGUES DOS SANTOS | FJX-1588 | M.TRANS | 709.18.2877066 | 1 | 05/11/2018 | 098418/2019 |
| MARIA DO SOCORRO RODRIGUES FURTADO | EFY-0889 | M.TRANS | 709.18.2935986 | 1 | 21/11/2018 | 125251/2019 |
| MARIA DO SOCORRO RODRIGUES LOURENCO ZEFERINO | 003.005.018.060 | IPTU | 101.18.0025272 | 11 | 19/11/2018 | 077177/2019 |
| MARIA DO SOCORRO SILVA | 015.026.059.000 | IPTU | 101.18.0106906 | 11 | 12/11/2018 | 081191/2019 |
| MARIA DO SOCORRO SILVA | 532.309.029.000 | IPTU | 101.18.0226720 | 11 | 15/11/2018 | 089552/2019 |
| MARIA DO SOCORRO SILVA DE OLIVEIRA | 001.033.015.012 | IPTU | 101.18.0006649 | 11 | 22/11/2018 | 076420/2019 |
| MARIA DO SOCORRO SILVA GIAROLA | ELJ-4155 | M.TRANS | 709.18.2901951 | 1 | 05/11/2018 | 109702/2019 |
| MARIA DO SOCORRO VIEIRA DE LIMA DA SILVA | EAF-3158 | M.TRANS | 709.18.2873047 | 1 | 05/11/2018 | 096781/2019 |
| MARIA DOLORES DE LIMA | ELS-1581 | M.TRANS | 709.18.2908988 | 1 | 05/11/2018 | 112894/2019 |
| MARIA DOLORES NICOLAS OLMOS | ENF-6922 | M.TRANS | 709.18.2925797 | 1 | 19/11/2018 | 120053/2019 |
| MARIA DOLORES OTERO EGUREN | JSX-2415 | M.TRANS | 709.18.2910982 | 1 | 07/11/2018 | 113692/2019 |
| MARIA DOMINGAS RUAS CARDOSO | BHD-7115 | M.TRANS | 709.18.2872184 | 1 | 05/11/2018 | 096410/2019 |
| MARIA DOMINGAS RUAS CARDOSO | BHD-7115 | M.TRANS | 709.18.2881698 | 1 | 05/11/2018 | 100324/2019 |
| MARIA DOMINGAS RUAS CARDOSO | BHD-7115 | M.TRANS | 709.18.2935513 | 1 | 21/11/2018 | 125036/2019 |
| MARIA DOMINGAS RUAS CARDOSO | BHD-7115 | M.TRANS | 709.18.2935515 | 1 | 21/11/2018 | 125037/2019 |
| MARIA DONIZETE PESTANA | 227.219 | TX/PPUB | 708.18.2617828 | 4 | 01/11/2018 | 095879/2019 |
| MARIA DOS ANJOS BARBOSA FEITOSA | FUH-5172 | M.TRANS | 709.18.2907690 | 1 | 05/11/2018 | 112296/2019 |
| MARIA DOS ANJOS ESTEVES DOS SANTOS | DIH-2342 | M.TRANS | 709.18.2911390 | 1 | 07/11/2018 | 113844/2019 |
| MARIA DOS ANJOS LOPES GOMES | 532.101.062.142 | IPTU | 101.18.0225151 | 11 | 15/11/2018 | 089309/2019 |
| MARIA DOS ANJOS SILVA SIMAO | DDH-7950 | M.TRANS | 709.18.2929445 | 1 | 19/11/2018 | 121865/2019 |
| MARIA DOS PRAZERES SERRA | 015.068.042.000 | IPTU | 101.18.0109890 | 11 | 12/11/2018 | 081400/2019 |
| MARIA DOS REMEDIOS CALIXTO | EKR-4777 | M.TRANS | 709.18.2919451 | 1 | 07/11/2018 | 117150/2019 |
| MARIA DOS REMEDIOS DE OLIVEIRA | CGP-0856 | M.TRANS | 709.18.2909491 | 1 | 07/11/2018 | 113099/2019 |
| MARIA DOS SANTOS | 524.430.010.000 | IPTU | 101.18.0218296 | 11 | 17/11/2018 | 088709/2019 |
| MARIA DOS SANTOS | FAP-3978 | M.TRANS | 709.18.2883731 | 1 | 05/11/2018 | 101162/2019 |
| MARIA DOS SANTOS ALVES | 026.042.013.000 | IPTU | 101.18.0160745 | 11 | 12/11/2018 | 084442/2019 |
| MARIA DOS SANTOS CAMPOS | 532.010.112.000 | IPTU | 101.18.0220891 | 11 | 15/11/2018 | 089012/2019 |
| MARIA DOS SANTOS CAMPOS DA SILVA | EZL-4576 | M.TRANS | 709.18.2903519 | 1 | 05/11/2018 | 110454/2019 |
| MARIA DOS SANTOS CAMPOS DA SILVA | EZL-4576 | M.TRANS | 709.18.2930063 | 1 | 19/11/2018 | 122234/2019 |
| MARIA DOS SANTOS DECCO | EZC-2695 | M.TRANS | 709.18.2888267 | 1 | 05/11/2018 | 103049/2019 |
| MARIA DOS SANTOS MATOS | EOU-4765 | M.TRANS | 709.18.2938712 | 1 | 28/11/2018 | 126281/2019 |
| MARIA DOS SANTOS PEREIRA DA SILVA | FHU-5458 | M.TRANS | 709.18.2907823 | 1 | 05/11/2018 | 112363/2019 |
| MARIA DOS SANTOS SARAIVA | DDR-8853 | M.TRANS | 709.18.2888841 | 1 | 05/11/2018 | 103293/2019 |
| MARIA DOS SANTOS VIEIRA | FEQ-9502 | M.TRANS | 709.18.2919862 | 1 | 07/11/2018 | 117327/2019 |
| MARIA DOURILEA MENDES DOS REIS | DKP-3327 | M.TRANS | 709.18.2889844 | 1 | 05/11/2018 | 103728/2019 |
| MARIA DULCE DAMAZIO MARINHO | EVD-9318 | M.TRANS | 709.18.2907748 | 1 | 05/11/2018 | 112322/2019 |
| MARIA DULCE DE MELO FERREIRA TRANQUILINO | 020.074.008.021 | IPTU | 101.18.0134198 | 11 | 17/11/2018 | 082838/2019 |
| MARIA DULCICLEIDE DOMINGOS DA SILVA | AUJ-7594 | M.TRANS | 709.18.2923168 | 1 | 19/11/2018 | 118580/2019 |
| MARIA DULCINEIDE DE LIMA | GBB-0137 | M.TRANS | 709.18.2909378 | 1 | 07/11/2018 | 113045/2019 |
| MARIA E LIMA COMERCIO DE BEBIDAS LTDA | FHZ-7713 | M.TRANS | 709.18.2878524 | 1 | 05/11/2018 | 099036/2019 |
| MARIA EDA FERRAZ MORAU | FNB-1593 | M.TRANS | 709.18.2939197 | 1 | 28/11/2018 | 126535/2019 |
| MARIA EDITH DE NUNZIO LOCACAO DE AUTOMOVEIS L | IOS-8892 | M.TRANS | 709.18.2895739 | 1 | 05/11/2018 | 106603/2019 |
| MARIA EDITH RIBEIRO | FSI-1102 | M.TRANS | 709.18.2888007 | 1 | 05/11/2018 | 102939/2019 |
| MARIA EDITH RIBEIRO | FSI-1102 | M.TRANS | 709.18.2888150 | 1 | 05/11/2018 | 102999/2019 |
| MARIA EDJANE DA SILVA | 530.305.040.000 | IPTU | 101.18.0220182 | 11 | 12/11/2018 | 088959/2019 |
| MARIA EDNA BISPO DOS SANTOS | CHJ-5089 | M.TRANS | 709.18.2891342 | 1 | 05/11/2018 | 104368/2019 |
| MARIA EDNA DE SOUZA SILVA | DYJ-0724 | M.TRANS | 709.18.2931117 | 1 | 19/11/2018 | 122927/2019 |
| MARIA EDNA DE SOUZA SILVA | DYJ-0724 | M.TRANS | 709.18.2933530 | 1 | 19/11/2018 | 124197/2019 |
| MARIA EDNA SILVA ROZA | 029.032.045.000 | IPTU | 101.18.0170834 | 11 | 16/11/2018 | 085058/2019 |
| MARIA EDUARDA RAMOS HERRERA | FZQ-9478 | M.TRANS | 709.18.2945387 | 1 | 28/11/2018 | 129135/2019 |
| MARIA ELENA BARBARA DE SOUZA | FGF-6355 | M.TRANS | 709.18.2937468 | 1 | 21/11/2018 | 125982/2019 |
| MARIA ELENA GROSS | DFV-3001 | M.TRANS | 709.18.2890269 | 1 | 05/11/2018 | 103928/2019 |
| MARIA ELENA UNGER FERRARI | DAI-4730 | M.TRANS | 709.18.2917307 | 1 | 07/11/2018 | 116085/2019 |
| MARIA ELIANA VICENTINI VILAS BOAS | FKG-9083 | M.TRANS | 709.18.2945538 | 1 | 28/11/2018 | 129229/2019 |
| MARIA ELIANE DA SILVA | DFM-3896 | M.TRANS | 709.18.2930280 | 1 | 19/11/2018 | 122412/2019 |
| MARIA ELIANE DA SILVA | DFM-3896 | M.TRANS | 709.18.2936886 | 1 | 21/11/2018 | 125669/2019 |
| MARIA ELICE PEREIRA LEITE | BNP-1404 | M.TRANS | 709.18.2892587 | 1 | 05/11/2018 | 104963/2019 |
| MARIA ELICE PEREIRA LEITE | BNP-1404 | M.TRANS | 709.18.2917663 | 1 | 07/11/2018 | 116326/2019 |
| MARIA ELIETE ARAUJO LEITAO | 243.421 | P.PUBL | 707.18.0244802 | 11 | 28/11/2018 | 095765/2019 |
| MARIA ELIETE DE FREITAS SILVA | 511.022.020.000 | CIP | 105.18.0247453 | 11 | 26/11/2018 | 092391/2019 |

| | | | | | | |
|---|-----------------|---------|----------------|----|------------|-------------|
| MARIA ELIETE MORAES | 532.510.041.000 | IPU | 101.18.0227927 | 11 | 15/11/2018 | 089714/2019 |
| MARIA ELINEIDE DA COSTA | FFL-2102 | M.TRANS | 709.18.2891721 | 1 | 05/11/2018 | 104539/2019 |
| MARIA ELISA DE OLIVEIRA SOEIRO | 521.008.001.002 | IPU | 101.18.0207510 | 11 | 05/11/2018 | 087702/2019 |
| MARIA ELISABETE DOS SANTOS | 522.012.010.000 | IPU | 101.18.0213237 | 11 | 12/11/2018 | 088156/2019 |
| MARIA ELIZA RODRIGUES DE OLIVEIRA | 032.002.063.000 | IPU | 101.18.0186037 | 11 | 19/11/2018 | 085995/2019 |
| MARIA ELIZA VIEIRA MARCONDES RIGGO | EYL-1456 | M.TRANS | 709.18.2905794 | 1 | 05/11/2018 | 111378/2019 |
| MARIA ELIZABETE FLORINDA MOTA | CVJ-7377 | M.TRANS | 709.18.2909725 | 1 | 07/11/2018 | 113214/2019 |
| MARIA ELIZABETE SILVA DOS SANTOS | DIE-8080 | M.TRANS | 709.18.2925777 | 1 | 19/11/2018 | 120040/2019 |
| MARIA ELIZABETH BENEDICTO - USUFRUATUÁRIO | 532.110.017.000 | IPU | 101.18.0225442 | 11 | 15/11/2018 | 089324/2019 |
| MARIA ELIZABETH DE FREITAS | DAR-4557 | M.TRANS | 709.18.2930769 | 1 | 19/11/2018 | 122737/2019 |
| MARIA ELOINA NUNES SIQUEIRA | EDW-4682 | M.TRANS | 709.18.2898450 | 1 | 05/11/2018 | 107929/2019 |
| MARIA ELONDIA GONCALVES PINHEIRO | DDI-3243 | M.TRANS | 709.18.2908328 | 1 | 05/11/2018 | 112593/2019 |
| MARIA ELSA GOMES DE ARAUJO | 004.024.020.000 | IPU | 101.18.0038696 | 11 | 17/11/2018 | 078128/2019 |
| MARIA ELZA SIQUEIRA MEN | FUS-1020 | M.TRANS | 709.18.2940810 | 1 | 28/11/2018 | 127283/2019 |
| MARIA EMIDIO DA SILVA | CVJ-4644 | M.TRANS | 709.18.2929536 | 1 | 19/11/2018 | 121927/2019 |
| MARIA EMILIA DA SILVA PAIVA MOURA | 031.036.010.025 | IPU | 101.18.0180803 | 11 | 19/11/2018 | 085618/2019 |
| MARIA EMILIA DE BRITO | 009.055.005.000 | IPU | 101.18.0078677 | 11 | 17/11/2018 | 079978/2019 |
| MARIA EMILIA LIMA SILVA | 510.208.009.000 | IPU | 101.18.2557300 | 8 | 03/11/2018 | 091231/2019 |
| MARIA EMILIA LIMA SILVA | 510.208.009.000 | IPU | 101.18.2557301 | 8 | 03/11/2018 | 091232/2019 |
| MARIA EMILIA LIMA SILVA | | ISS CC | 705.18.2688863 | 6 | 23/11/2018 | 095594/2019 |
| MARIA EMILY DA SILVA PAZ | ERW-3161 | M.TRANS | 709.18.2900226 | 1 | 05/11/2018 | 108881/2019 |
| MARIA ENEIDE VIANA DA CRUZ | 534.307.052.000 | CIP | 105.18.0250755 | 11 | 26/11/2018 | 093631/2019 |
| MARIA ENESIA DA CONCEICAO NASCIMENTO | ETT-9371 | M.TRANS | 709.18.2893172 | 1 | 05/11/2018 | 105236/2019 |
| MARIA ENESIA DA CONCEICAO NASCIMENTO | ETT-9371 | M.TRANS | 709.18.2893477 | 1 | 05/11/2018 | 105381/2019 |
| MARIA ERCILIA FERNANDA CACADOR | ELM-3166 | M.TRANS | 709.18.2901814 | 1 | 05/11/2018 | 109635/2019 |
| MARIA ERCILIA RAMOS | CWF-1534 | M.TRANS | 709.18.2926737 | 1 | 19/11/2018 | 120565/2019 |
| MARIA ERLEIDE MAIA SILVA | EEX-7994 | M.TRANS | 709.18.2910403 | 1 | 07/11/2018 | 113494/2019 |
| MARIA ERLEIDE MAIA SILVA | EEX-7994 | M.TRANS | 709.18.2935016 | 1 | 19/11/2018 | 124925/2019 |
| MARIA ERMINIA CONTIN | 014.019.021.074 | IPU | 101.18.0104394 | 11 | 12/11/2018 | 081029/2019 |
| MARIA ESTELA CECONI | PWO-0493 | M.TRANS | 709.18.2877636 | 1 | 05/11/2018 | 098649/2019 |
| MARIA ESTHER LADEIRA SAMMARONE | FNT-7915 | M.TRANS | 709.18.2905850 | 1 | 05/11/2018 | 111404/2019 |
| MARIA EUGENIA GOMES DOS SANTOS SILVA | DPN-3805 | M.TRANS | 709.18.2888604 | 1 | 05/11/2018 | 103196/2019 |
| MARIA EUALIA PEREIRA DE LIMA | DUE-1145 | M.TRANS | 709.18.2933546 | 1 | 19/11/2018 | 124202/2019 |
| MARIA EUNICE BATISTA DA SILVA | FOP-1690 | M.TRANS | 709.18.2888011 | 1 | 05/11/2018 | 102941/2019 |
| MARIA EUNICE LUIZ | 202.728 | P.PUBL | 707.18.0244612 | 11 | 28/11/2018 | 095751/2019 |
| MARIA EUZELIA VALIN MACHADO | 020.022.021.000 | IPU | 101.18.0131433 | 11 | 17/11/2018 | 082696/2019 |
| MARIA EVANETE RAMOS FERNANDES | CTM-1293 | M.TRANS | 709.18.2934866 | 1 | 19/11/2018 | 124837/2019 |
| MARIA EVANI RODRIGUES SILVA | EZH-9195 | M.TRANS | 709.18.2876753 | 1 | 05/11/2018 | 098304/2019 |
| MARIA EVANY DOS SANTOS | FII-0643 | M.TRANS | 709.18.2889698 | 1 | 05/11/2018 | 103655/2019 |
| MARIA FABIANA BARBOSA | FDT-3580 | M.TRANS | 709.18.2928625 | 1 | 19/11/2018 | 121455/2019 |
| MARIA FABIANA BARBOSA | FDT-3580 | M.TRANS | 709.18.2928667 | 1 | 19/11/2018 | 121475/2019 |
| MARIA FABIANA BEZERRA DO NASCIMENTO SILVA | 532.310.038.000 | IPU | 101.18.0226760 | 11 | 15/11/2018 | 089556/2019 |
| MARIA FABIANA DE LIMA | 003.047.016.967 | IPU | 101.18.0031498 | 11 | 19/11/2018 | 077672/2019 |
| MARIA FELICIDADE CORREA SILVA RAMOS | 027.018.053.000 | IPU | 101.18.0163556 | 11 | 15/11/2018 | 084649/2019 |
| MARIA FERNANDA ABREU | EZP-5238 | M.TRANS | 709.18.2879281 | 1 | 05/11/2018 | 099359/2019 |
| MARIA FERNANDA ABREU | EZP-5238 | M.TRANS | 709.18.2909927 | 1 | 07/11/2018 | 113294/2019 |
| MARIA FERNANDA ABREU | EZP-5238 | M.TRANS | 709.18.2935983 | 1 | 21/11/2018 | 125250/2019 |
| MARIA FERNANDA APARECIDA ORBETELLI | AZW-0546 | M.TRANS | 709.18.2934556 | 1 | 19/11/2018 | 124683/2019 |
| MARIA FERNANDA SIMONE DOS SANTOS | GDP-0971 | M.TRANS | 709.18.2883945 | 1 | 05/11/2018 | 101254/2019 |
| MARIA FERNANDA SIMONE DOS SANTOS | GDP-0971 | M.TRANS | 709.18.2898725 | 1 | 05/11/2018 | 108093/2019 |
| MARIA FERNANDES DE MACENA | CVA-5622 | M.TRANS | 709.18.2871753 | 1 | 05/11/2018 | 096221/2019 |
| MARIA FERREIRA DE ARAUJO | 033.021.060.000 | IPU | 101.18.0191252 | 11 | 18/11/2018 | 086338/2019 |
| MARIA FERREIRA DOS SANTOS | 533.327.036.000 | IPU | 101.18.0233278 | 11 | 22/11/2018 | 090285/2019 |
| MARIA FERREIRA RAMOS | EXA-6442 | M.TRANS | 709.18.2921021 | 1 | 19/11/2018 | 117575/2019 |
| MARIA FERREIRA SOARES | 026.048.024.000 | IPU | 101.18.0161059 | 11 | 12/11/2018 | 084467/2019 |
| MARIA FLORACI DA SILVA GONCALVES | HLJ-3398 | M.TRANS | 709.18.2931450 | 1 | 19/11/2018 | 123126/2019 |
| MARIA FLORENCIA VANETTI | EAZ-2912 | M.TRANS | 709.18.2907672 | 1 | 05/11/2018 | 112287/2019 |
| MARIA FLORESTINA BUTTLER | GGO-8796 | M.TRANS | 709.18.2880221 | 1 | 05/11/2018 | 099721/2019 |
| MARIA FRANCISCA DA SILVA | 227.546 | TX/PPUB | 708.18.2618028 | 4 | 01/11/2018 | 095933/2019 |
| MARIA FRANCISCA DA SILVA | EIH-0759 | M.TRANS | 709.18.2898356 | 1 | 05/11/2018 | 107873/2019 |
| MARIA FRANCISCA DA SILVA | EWR-4833 | M.TRANS | 709.18.2935595 | 1 | 21/11/2018 | 125072/2019 |
| MARIA FRANCISCA DAS NEVES NETA | CRG-2037 | M.TRANS | 709.18.2894003 | 1 | 05/11/2018 | 105682/2019 |
| MARIA FRANCISCA DAS NEVES NETA | CRG-2037 | M.TRANS | 709.18.2894008 | 1 | 05/11/2018 | 105685/2019 |
| MARIA FRANCISCA FERREIRA DA SILVA | FQT-2248 | M.TRANS | 709.18.2905637 | 1 | 05/11/2018 | 111326/2019 |
| MARIA FRAUSA DE CARVALHO PEREIRA | FZS-5676 | M.TRANS | 709.18.2873874 | 1 | 05/11/2018 | 097144/2019 |
| MARIA GABRIELA MASSA | EMD-1840 | M.TRANS | 709.18.2930183 | 1 | 19/11/2018 | 122333/2019 |
| MARIA GARLENE DE OLIVEIRA LIMA | EYN-7527 | M.TRANS | 709.18.2888622 | 1 | 05/11/2018 | 103204/2019 |
| MARIA GEANE DA SILVA | 012.028.002.000 | IPU | 101.18.0094881 | 11 | 17/11/2018 | 080622/2019 |
| MARIA GENILDA DA SILVA | FHZ-6790 | M.TRANS | 709.18.2887436 | 1 | 05/11/2018 | 102675/2019 |
| MARIA GENILDA DA SILVA | EJC-7937 | M.TRANS | 709.18.2887679 | 1 | 05/11/2018 | 102782/2019 |
| MARIA GEORGINA JUNQUEIRA GONZAGA | FLO-3707 | M.TRANS | 709.18.2903675 | 1 | 05/11/2018 | 110541/2019 |
| MARIA GERALDA DE CARVALHO | EPP-1473 | M.TRANS | 709.18.2899177 | 1 | 05/11/2018 | 108365/2019 |
| MARIA GERALDA LOPES RIBEIRO | HGF-5403 | M.TRANS | 709.18.2874588 | 1 | 05/11/2018 | 097441/2019 |
| MARIA GERALDA LUIZ PEREIRA | 521.430.017.000 | IPU | 101.18.2770480 | 4 | 21/11/2018 | 091452/2019 |
| MARIA GERALDA RAMALHO DE OLIVEIRA | 532.081.032.000 | IPU | 101.18.0223770 | 11 | 15/11/2018 | 089260/2019 |
| MARIA GESSIE SOARES ROCHA | 019.015.029.259 | IPU | 101.18.0127589 | 11 | 18/11/2018 | 082416/2019 |
| MARIA GIANI CABRAL LARINI | 533.219.003.000 | IPU | 101.18.0231238 | 11 | 18/11/2018 | 090068/2019 |
| MARIA GILDECLEIDE DA SILVA | EQB-4526 | M.TRANS | 709.18.2946103 | 1 | 28/11/2018 | 129462/2019 |
| MARIA GILZA BEZERRA VIEIRA | AOS-5284 | M.TRANS | 709.18.2931448 | 1 | 19/11/2018 | 123124/2019 |
| MARIA GISELDA DE ANDRADE | FSC-4601 | M.TRANS | 709.18.2880423 | 1 | 05/11/2018 | 099817/2019 |
| MARIA GISELDA TAVARES DO NASCIMENTO | GIM-6974 | M.TRANS | 709.18.2940752 | 1 | 28/11/2018 | 127252/2019 |
| MARIA GISELMA DE JESUS SILVA | CML-2909 | M.TRANS | 709.18.2913068 | 1 | 07/11/2018 | 114577/2019 |
| MARIA GISEUDA CAVALCANTI | 530.105.012.000 | IPU | 101.18.0218652 | 11 | 12/11/2018 | 088780/2019 |
| MARIA GISEUDA DA SILVA RODRIGUES | NYA-7987 | M.TRANS | 709.18.2903828 | 1 | 05/11/2018 | 110602/2019 |
| MARIA GLEUBA PEREIRA LIMA | GIP-9450 | M.TRANS | 709.18.2871637 | 1 | 05/11/2018 | 096178/2019 |
| MARIA GLORIA SILVA RAMOS | EGF-4803 | M.TRANS | 709.18.2934114 | 1 | 19/11/2018 | 124466/2019 |
| MARIA GOMES CARDOSO | EMN-3284 | M.TRANS | 709.18.2938757 | 1 | 28/11/2018 | 126306/2019 |
| MARIA GONCALVES | FFB-7877 | M.TRANS | 709.18.2879320 | 1 | 05/11/2018 | 099372/2019 |
| MARIA GONCALVES BARRETO | 026.081.016.000 | IPU | 101.18.0161887 | 11 | 12/11/2018 | 084533/2019 |
| MARIA GORETE DA SILVA | EYC-7207 | M.TRANS | 709.18.2876112 | 1 | 05/11/2018 | 098058/2019 |
| MARIA GORETE DANTAS | 534.142.003.000 | IPU | 101.18.0236696 | 11 | 18/11/2018 | 090671/2019 |
| MARIA GORETE DOS SANTOS | DDI-4733 | M.TRANS | 709.18.2929197 | 1 | 19/11/2018 | 121719/2019 |

| | | | | | | |
|---|-----------------|---------|----------------|----|------------|-------------|
| MARIA GORETE LOPES | 522.032.003.000 | IPU | 101.18.0213732 | 11 | 12/11/2018 | 088213/2019 |
| MARIA GORETE MEDEIROS DE MORAIS | FFP-2555 | M.TRANS | 709.18.2904876 | 1 | 05/11/2018 | 111011/2019 |
| MARIA GORETE TEIXEIRA ARAUJO | FMC-5464 | M.TRANS | 709.18.2883466 | 1 | 05/11/2018 | 101056/2019 |
| MARIA GORETI MACHADO | 024.019.131.152 | IPU | 101.18.0148592 | 11 | 17/11/2018 | 083772/2019 |
| MARIA GORETTI DA SILVA | 521.423.064.000 | IPU | 101.18.2868657 | 2 | 30/11/2018 | 091565/2019 |
| MARIA GORETTI DE BRITO ALVES | | IPU | 101.18.0220471 | 11 | 15/11/2018 | 088975/2019 |
| MARIA GORETTI DO NASCIMENTO | EOY-4028 | M.TRANS | 709.18.2924877 | 1 | 19/11/2018 | 119486/2019 |
| MARIA GOTARDO GALEA | 006.065.041.000 | IPU | 101.18.0060869 | 11 | 22/11/2018 | 079336/2019 |
| MARIA GRACIELA LASSO CADAVID | EKJ-2554 | M.TRANS | 709.18.2881683 | 1 | 05/11/2018 | 100315/2019 |
| MARIA GRACIELA LASSO CADAVID | EKJ-2554 | M.TRANS | 709.18.2922870 | 1 | 19/11/2018 | 118405/2019 |
| MARIA GRAZIELA PEREIRA MELCHIOR VILLAR | EWL-8375 | M.TRANS | 709.18.2889681 | 1 | 05/11/2018 | 103648/2019 |
| MARIA HELENA ALVES DA SILVA | BOW-4400 | M.TRANS | 709.18.2899353 | 1 | 05/11/2018 | 108471/2019 |
| MARIA HELENA ANANIAS MARTIN | GHT-2507 | M.TRANS | 709.18.2923728 | 1 | 19/11/2018 | 118889/2019 |
| MARIA HELENA ANTUNES | EMO-2174 | M.TRANS | 709.18.2930060 | 1 | 19/11/2018 | 122231/2019 |
| MARIA HELENA ANTUNES | EMO-2174 | M.TRANS | 709.18.2945582 | 1 | 28/11/2018 | 129250/2019 |
| MARIA HELENA ARAUJO AMORIM | FXL-9939 | M.TRANS | 709.18.2939322 | 1 | 28/11/2018 | 126591/2019 |
| MARIA HELENA BEZERRA DA SILVA | FAX-8731 | M.TRANS | 709.18.2925480 | 1 | 19/11/2018 | 119836/2019 |
| MARIA HELENA CAPELLA SAITTA | GGU-3005 | M.TRANS | 709.18.2878886 | 1 | 05/11/2018 | 099190/2019 |
| MARIA HELENA COSTA 23757386833 | EWV-7922 | M.TRANS | 709.18.2930216 | 1 | 19/11/2018 | 122358/2019 |
| MARIA HELENA DA SILVA | 020.029.099.021 | IPU | 101.18.0131915 | 11 | 17/11/2018 | 082731/2019 |
| MARIA HELENA DA SILVA | 534.156.082.000 | CIP | 105.18.0250598 | 11 | 26/11/2018 | 093524/2019 |
| MARIA HELENA DA SILVA | FAR-0685 | M.TRANS | 709.18.2886805 | 1 | 05/11/2018 | 102409/2019 |
| MARIA HELENA DA SILVA | BIZ-4829 | M.TRANS | 709.18.2934695 | 1 | 19/11/2018 | 124755/2019 |
| MARIA HELENA DE JESUS | FTG-5459 | M.TRANS | 709.18.2893447 | 1 | 05/11/2018 | 105362/2019 |
| MARIA HELENA DE MENEZES SATELES | 532.304.003.000 | IPU | 101.18.0226561 | 11 | 15/11/2018 | 089526/2019 |
| MARIA HELENA DE MORAES | EDW-8286 | M.TRANS | 709.18.2937130 | 1 | 21/11/2018 | 125815/2019 |
| MARIA HELENA DE OLIVEIRA | FEA-0079 | M.TRANS | 709.18.2881774 | 1 | 05/11/2018 | 100354/2019 |
| MARIA HELENA DE SENA | EIM-8311 | M.TRANS | 709.18.2923480 | 1 | 19/11/2018 | 118767/2019 |
| MARIA HELENA DORTA MORAES | FWL-5130 | M.TRANS | 709.18.2874655 | 1 | 05/11/2018 | 097471/2019 |
| MARIA HELENA DOS SANTOS | 006.066.030.000 | IPU | 101.18.0060896 | 11 | 16/11/2018 | 079337/2019 |
| MARIA HELENA ELISBAO DE MELO | 533.337.012.000 | IPU | 101.18.0233482 | 11 | 20/11/2018 | 090305/2019 |
| MARIA HELENA FURTADO DE SOUZA | ERU-6123 | M.TRANS | 709.18.2921152 | 1 | 19/11/2018 | 117633/2019 |
| MARIA HELENA GABRIEL E RICARDO DA SILVA | FLI-7093 | M.TRANS | 709.18.2892032 | 1 | 05/11/2018 | 104672/2019 |
| MARIA HELENA GONCALVES DE ARAUJO | ANJ-8492 | M.TRANS | 709.18.2884416 | 1 | 05/11/2018 | 101462/2019 |
| MARIA HELENA GUISELINO SPERINI | 021.085.040.000 | IPU | 101.18.0141757 | 11 | 18/11/2018 | 083343/2019 |
| MARIA HELENA JANGUAS PINA | GEK-8162 | M.TRANS | 709.18.2932878 | 1 | 19/11/2018 | 123900/2019 |
| MARIA HELENA LEONARDO | CTJ-6045 | M.TRANS | 709.18.2879153 | 1 | 05/11/2018 | 099311/2019 |
| MARIA HELENA LIMA DOS SANTOS | 033.040.044.000 | IPU | 101.18.2868651 | 2 | 30/11/2018 | 091564/2019 |
| MARIA HELENA LOPES DA SILVA | 533.109.041.000 | IPU | 101.18.0229775 | 11 | 18/11/2018 | 089933/2019 |
| MARIA HELENA MARANHO | 019.058.046.088 | IPU | 101.18.0129757 | 11 | 18/11/2018 | 082567/2019 |
| MARIA HELENA MEDEIROS DA ROCHA | DZV-9136 | M.TRANS | 709.18.2887837 | 1 | 05/11/2018 | 102862/2019 |
| MARIA HELENA MEDEIROS DA ROCHA | DZV-9136 | M.TRANS | 709.18.2931894 | 1 | 19/11/2018 | 123382/2019 |
| MARIA HELENA PASIN PINCHIARO | FWJ-6284 | M.TRANS | 709.18.2917615 | 1 | 07/11/2018 | 116298/2019 |
| MARIA HELENA PEREIRA DE SOUZA | 533.225.021.000 | IPU | 101.18.0231518 | 11 | 18/11/2018 | 090092/2019 |
| MARIA HELENA PEREIRA RODRIGUES | EIP-7052 | M.TRANS | 709.18.2907996 | 1 | 05/11/2018 | 112443/2019 |
| MARIA HELENA PIRES | EJK-7534 | M.TRANS | 709.18.2899917 | 1 | 05/11/2018 | 108739/2019 |
| MARIA HELENA RAMOS WATANABE | FKX-6767 | M.TRANS | 709.18.2871886 | 1 | 05/11/2018 | 096279/2019 |
| MARIA HELENA RAMOS WATANABE | FKX-6767 | M.TRANS | 709.18.2912883 | 1 | 07/11/2018 | 114497/2019 |
| MARIA HELENA RODRIGUES PENNA GARDINALLI | 003.124.004.000 | IPU | 101.18.0035935 | 11 | 19/11/2018 | 077969/2019 |
| MARIA HELENA ROSADO | DGN-8420 | M.TRANS | 709.18.2906876 | 1 | 05/11/2018 | 111907/2019 |
| MARIA HELENA SALERA - ESPOLIO | 006.041.078.000 | IPU | 101.18.0058720 | 11 | 16/11/2018 | 079176/2019 |
| MARIA HELENA SORELI | EVD-9034 | M.TRANS | 709.18.2923639 | 1 | 19/11/2018 | 118843/2019 |
| MARIA HELENA SORELI | EVD-9034 | M.TRANS | 709.18.2945040 | 1 | 28/11/2018 | 128965/2019 |
| MARIA HELENA TRANQUITELLI | 027.043.068.000 | IPU | 101.18.0164503 | 11 | 15/11/2018 | 084710/2019 |
| MARIA HELIA CORREIA QUALHETA | 020.039.009.000 | IPU | 101.18.0132224 | 11 | 17/11/2018 | 082750/2019 |
| MARIA HELOISA DO PRADO | 033.093.044.000 | IPU | 101.18.0194777 | 11 | 18/11/2018 | 086567/2019 |
| MARIA HEREMILDES SERAFIM | 512.060.033.000 | IPU | 101.18.0206157 | 11 | 16/11/2018 | 087630/2019 |
| MARIA HERMINIA DE SOUSA | EAF-8644 | M.TRANS | 709.18.2884762 | 1 | 05/11/2018 | 101607/2019 |
| MARIA HILDA COSTA DA SILVA | ASF-5689 | M.TRANS | 709.18.2889854 | 1 | 05/11/2018 | 103730/2019 |
| MARIA IDALEZ DE ANDRADE CAMPOS | DEX-5738 | M.TRANS | 709.18.2898940 | 1 | 05/11/2018 | 108214/2019 |
| MARIA IGNES BITENCOURT DE MESQUITA | CMZ-1264 | M.TRANS | 709.18.2918871 | 1 | 07/11/2018 | 116898/2019 |
| MARIA IGNEZ NESI - ESPOLIO | 013.069.018.000 | IPU | 101.18.0103825 | 11 | 15/11/2018 | 080996/2019 |
| MARIA ILMA COSTA | AOM-0796 | M.TRANS | 709.18.2890904 | 1 | 05/11/2018 | 104196/2019 |
| MARIA ILMA COSTA | AOM-0796 | M.TRANS | 709.18.2905992 | 1 | 05/11/2018 | 111462/2019 |
| MARIA ILMA DOS ANJOS TORRES | 532.101.062.129 | IPU | 101.18.0225138 | 11 | 15/11/2018 | 089304/2019 |
| MARIA IMACULADA CABRAL BARROS | 004.037.010.099 | IPU | 101.18.0039213 | 11 | 17/11/2018 | 078159/2019 |
| MARIA IMACULADA DA CONCEICAO | 620.124.077.000 | IPU | 101.18.0240232 | 11 | 16/11/2018 | 091065/2019 |
| MARIA IMACULADA SALES | EVE-7588 | M.TRANS | 709.18.2886377 | 1 | 05/11/2018 | 102229/2019 |
| MARIA INACIA DA SILVA | 017.020.031.000 | IPU | 101.18.0118194 | 11 | 12/11/2018 | 081884/2019 |
| MARIA INACIA DE SOUZA ANDRADE | DSU-4692 | M.TRANS | 709.18.2886904 | 1 | 05/11/2018 | 102453/2019 |
| MARIA INES BERBEL ME | FNI-1464 | M.TRANS | 709.18.2943059 | 1 | 28/11/2018 | 128129/2019 |
| MARIA INES DA SILVA | 512.021.126.000 | IPU | 101.18.0203402 | 11 | 16/11/2018 | 087369/2019 |
| MARIA INES DA SILVA ALENCAR | COO-9170 | M.TRANS | 709.18.2903240 | 1 | 05/11/2018 | 110309/2019 |
| MARIA INES DA SILVA HIGUCHI | DQQ-8456 | M.TRANS | 709.18.2899710 | 1 | 05/11/2018 | 108651/2019 |
| MARIA INES DE ALMEIDA GONCALVES | FPH-2953 | M.TRANS | 709.18.2925850 | 1 | 19/11/2018 | 120088/2019 |
| MARIA INES DE SA | DUR-0070 | M.TRANS | 709.18.2928120 | 1 | 19/11/2018 | 121209/2019 |
| MARIA INES DE SA | DUR-0070 | M.TRANS | 709.18.2929285 | 1 | 19/11/2018 | 121759/2019 |
| MARIA INES DE SOUZA MOREIRA | FCL-2850 | M.TRANS | 709.18.2931313 | 1 | 19/11/2018 | 123033/2019 |
| MARIA INES DE SOUZA MOREIRA | FCL-2850 | M.TRANS | 709.18.2933286 | 1 | 19/11/2018 | 124104/2019 |
| MARIA INES FRANCO DE CARVALHO CALLEGARI | GBM-9598 | M.TRANS | 709.18.2924657 | 1 | 19/11/2018 | 119358/2019 |
| MARIA INES JORGE DE OLIVEIRA | 521.414.021.000 | IPU | 101.18.2610220 | 7 | 02/11/2018 | 091277/2019 |
| MARIA INES JORGE DE OLIVEIRA | 521.414.021.000 | IPU | 101.18.2692838 | 6 | 26/11/2018 | 091384/2019 |
| MARIA INES MARCOS | | BOLSA | 716.18.0260049 | 10 | 23/11/2018 | 129757/2019 |
| MARIA INEZ BAZAN | DRN-1347 | M.TRANS | 709.18.2888974 | 1 | 05/11/2018 | 103349/2019 |
| MARIA INEZ BAZAN | DRN-1347 | M.TRANS | 709.18.2906977 | 1 | 05/11/2018 | 111955/2019 |
| MARIA INEZ DE ANDRADE NASCIMENTO | FAA-5685 | M.TRANS | 709.18.2936760 | 1 | 21/11/2018 | 125608/2019 |
| MARIA IOLANDA DOS SANTOS | FIB-4218 | M.TRANS | 709.18.2910396 | 1 | 07/11/2018 | 113491/2019 |
| MARIA IONAR GOMES NOBRE NOGUEIRA | EVD-1301 | M.TRANS | 709.18.2885707 | 1 | 05/11/2018 | 101958/2019 |
| MARIA IONAR GOMES NOBRE NOGUEIRA | EVD-1301 | M.TRANS | 709.18.2888902 | 1 | 05/11/2018 | 103323/2019 |
| MARIA IRACI TONANTE DE SOUZA GARCIA | ERX-9897 | M.TRANS | 709.18.2885158 | 1 | 05/11/2018 | 101748/2019 |
| MARIA IRAILDES FEITOSA DOS SANTOS | ERS-5477 | M.TRANS | 709.18.2872654 | 1 | 05/11/2018 | 096616/2019 |
| MARIA IRANEIDE MOURA DOMINGOS | DVU-4165 | M.TRANS | 709.18.2893479 | 1 | 05/11/2018 | 105383/2019 |

| | | | | | | |
|---|-----------------|---------|----------------|----|------------|-------------|
| MARIA IRANI PEREIRA RIOS DA SILVA DROGARIA ME | 164.124 | COL.LX | 710.18.0255586 | 9 | 27/11/2018 | 129628/2019 |
| MARIA IRENE MARCAL CANEDO | FFU-9100 | M.TRANS | 709.18.2901847 | 1 | 05/11/2018 | 109651/2019 |
| MARIA IRENE NOGUEIRA | 030.153.009.000 | GAM | 802.18.4032672 | 1 | 01/11/2018 | 129966/2019 |
| MARIA IRENI NOGUEIRA | 030.153.009.000 | IPU | 101.18.0179052 | 11 | 18/11/2018 | 085531/2019 |
| MARIA IRISLEIDE DE SOUSA ALMEIDA | ENF-6766 | M.TRANS | 709.18.2883302 | 1 | 05/11/2018 | 100996/2019 |
| MARIA IRISMAR SANTANA DA SILVA | EFE-7308 | M.TRANS | 709.18.2936609 | 1 | 21/11/2018 | 125533/2019 |
| MARIA ISABEL AGUILAR | BRP-4913 | M.TRANS | 709.18.2933916 | 1 | 19/11/2018 | 124358/2019 |
| MARIA ISABEL BATISTA DE VASCONCELOS | EDD-0881 | M.TRANS | 709.18.2911230 | 1 | 07/11/2018 | 113783/2019 |
| MARIA ISABEL DA SILVA | 524.019.006.000 | IPU | 101.18.0216053 | 11 | 17/11/2018 | 088445/2019 |
| MARIA ISABEL DE SOUSA NETO | AZU-7378 | M.TRANS | 709.18.2897919 | 1 | 05/11/2018 | 107597/2019 |
| MARIA ISABEL FRANCO | EYV-8764 | M.TRANS | 709.18.2889054 | 1 | 05/11/2018 | 103383/2019 |
| MARIA ISABEL GAMAS BRUM | PYI-3137 | M.TRANS | 709.18.2911979 | 1 | 07/11/2018 | 114088/2019 |
| MARIA ISABEL HENRIQUE MACEDO | FES-3315 | M.TRANS | 709.18.2926597 | 1 | 19/11/2018 | 120511/2019 |
| MARIA ISABEL PASTORINI RODRIGUES | DFV-3282 | M.TRANS | 709.18.2911099 | 1 | 07/11/2018 | 113725/2019 |
| MARIA ISABEL PEREIRA | | MULTA | 704.18.2871208 | 1 | 13/11/2018 | 095442/2019 |
| MARIA ISABEL ROCHA DA CUNHA | 026.026.017.000 | IPU | 101.18.0160283 | 11 | 12/11/2018 | 084415/2019 |
| MARIA ISABEL TEIXEIRA FRIAS | ELN-4388 | M.TRANS | 709.18.2881062 | 1 | 05/11/2018 | 100058/2019 |
| MARIA ISAURA DE SOUSA | EFS-1928 | M.TRANS | 709.18.2890400 | 1 | 05/11/2018 | 103993/2019 |
| MARIA IVANEIDE MOURA DE SOUZA | EWR-1464 | M.TRANS | 709.18.2926771 | 1 | 19/11/2018 | 120584/2019 |
| MARIA IVANICE DA SILVA MARTINS SOUSA | 532.047.014.000 | CIP | 105.18.0249028 | 11 | 26/11/2018 | 092825/2019 |
| MARIA IVANILDE DOS ANJOS ROCHA | FJD-3334 | M.TRANS | 709.18.2918132 | 1 | 07/11/2018 | 116548/2019 |
| MARIA IVANIRA DA SILVA FERREIRA | 521.409.013.000 | IPU | 101.18.2610212 | 7 | 02/11/2018 | 091275/2019 |
| MARIA IVANIRA DA SILVA FERREIRA | 521.409.013.000 | IPU | 101.18.2692830 | 6 | 26/11/2018 | 091382/2019 |
| MARIA IVANIRA DE OLIVEIRA | CWB-2640 | M.TRANS | 709.18.2912450 | 1 | 07/11/2018 | 114303/2019 |
| MARIA IVONE FERNANDES | CVS-8635 | M.TRANS | 709.18.2936977 | 1 | 21/11/2018 | 125729/2019 |
| MARIA IVONE SARAIVA ESTEULA | DJD-8215 | M.TRANS | 709.18.2874149 | 1 | 05/11/2018 | 097265/2019 |
| MARIA IVONEIDE DA SILVA ALVES | QV-3784 | M.TRANS | 709.18.2927377 | 1 | 19/11/2018 | 120860/2019 |
| MARIA IVONEIDE DE ELENAR ABREU | JPX-1043 | M.TRANS | 709.18.2881394 | 1 | 05/11/2018 | 100198/2019 |
| MARIA IVONETE MOREIRA | | PP/FUNE | 702.18.4001673 | 8 | 27/11/2018 | 095192/2019 |
| MARIA IVONILDE ALVES DE FREITAS | FLN-0671 | M.TRANS | 709.18.2872872 | 1 | 05/11/2018 | 096703/2019 |
| MARIA IZABEL DA SILVA | 026.072.017.000 | IPU | 101.18.0161674 | 11 | 12/11/2018 | 084518/2019 |
| MARIA IZABEL DA SILVA | 533.011.023.000 | IPU | 101.18.0228988 | 11 | 18/11/2018 | 089812/2019 |
| MARIA IZABEL DA SILVA | 026.072.017.000 | GAM | 802.18.4035635 | 1 | 23/11/2018 | 129990/2019 |
| MARIA IZABEL DE FRANCA | 019.019.041.000 | IPU | 101.18.0127889 | 11 | 18/11/2018 | 082433/2019 |
| MARIA IZABEL DE FRANCA | 019.029.039.005 | IPU | 101.18.0128456 | 11 | 18/11/2018 | 082470/2019 |
| MARIA IZABEL SEGURA GOMES | DUL-7011 | M.TRANS | 709.18.2912258 | 1 | 07/11/2018 | 114216/2019 |
| MARIA IZELDA MOREIRA | FKI-0558 | M.TRANS | 709.18.2900731 | 1 | 05/11/2018 | 109121/2019 |
| MARIA IZILDA DE SOUSA | FZQ-3984 | M.TRANS | 709.18.2880881 | 1 | 05/11/2018 | 099982/2019 |
| MARIA IZILDINHA POCATERRA | 001.064.022.116 | IPU | 101.18.0010396 | 11 | 16/11/2018 | 076539/2019 |
| MARIA JACIRA CARVALHO DE MORAIS | EXZ-2920 | M.TRANS | 709.18.2939181 | 1 | 28/11/2018 | 126528/2019 |
| MARIA JAILSA PEREIRA DE SOUZA | 510.116.008.000 | IPU | 101.18.0200036 | 11 | 16/11/2018 | 087039/2019 |
| MARIA JALDIMA DA SILVA | DGV-8699 | M.TRANS | 709.18.2897993 | 1 | 05/11/2018 | 107643/2019 |
| MARIA JAMILLY ALVES STEFANIN | 229.797 | TX/PPUB | 708.18.2787302 | 3 | 05/11/2018 | 096055/2019 |
| MARIA JANAI SOUZA DOS SANTOS | 030.097.073.000 | IPU | 101.18.0177038 | 11 | 18/11/2018 | 085401/2019 |
| MARIA JANETE AUGUSTA DE MORAES MATOS | GHP-8884 | M.TRANS | 709.18.2883083 | 1 | 05/11/2018 | 100912/2019 |
| MARIA JAQUELINE ROSECO CAIRES | 533.326.041.000 | IPU | 101.18.0233249 | 11 | 18/11/2018 | 090282/2019 |
| MARIA JESUS DE OLIVEIRA GOMES | EYL-8376 | M.TRANS | 709.18.2923039 | 1 | 19/11/2018 | 118495/2019 |
| MARIA JESUS DE OLIVEIRA GOMES | EYL-8376 | M.TRANS | 709.18.2925454 | 1 | 19/11/2018 | 119822/2019 |
| MARIA JOANA DE ARRUDA BARBOSA | DYA-7147 | M.TRANS | 709.18.2919582 | 1 | 07/11/2018 | 117205/2019 |
| MARIA JOAQUINA DE SOUZA ALVES | 524.411.005.000 | IPU | 101.18.0217764 | 11 | 17/11/2018 | 088659/2019 |
| MARIA JOSE ALVES (ESPOLIO) | 533.225.022.000 | IPU | 101.18.0231519 | 11 | 18/11/2018 | 090093/2019 |
| MARIA JOSE ALVES DA SILVA | AZJ-8834 | M.TRANS | 709.18.2893936 | 1 | 05/11/2018 | 105644/2019 |
| MARIA JOSE ALVES DA SILVA | AZJ-8834 | M.TRANS | 709.18.2902626 | 1 | 05/11/2018 | 110005/2019 |
| MARIA JOSE AULETTA | IWT-3276 | M.TRANS | 709.18.2901563 | 1 | 05/11/2018 | 109523/2019 |
| MARIA JOSE BARBOSA DE SOUZA | HIX-4114 | M.TRANS | 709.18.2875518 | 1 | 05/11/2018 | 097859/2019 |
| MARIA JOSE BARROS CAPELA | DUQ-2912 | M.TRANS | 709.18.2907302 | 1 | 05/11/2018 | 112100/2019 |
| MARIA JOSE BATISTA DE BRITO | LSZ-8306 | M.TRANS | 709.18.2884256 | 1 | 05/11/2018 | 101386/2019 |
| MARIA JOSE BONFATTI BOTA | ERY-2265 | M.TRANS | 709.18.2894109 | 1 | 05/11/2018 | 105746/2019 |
| MARIA JOSE CAVALCANTE | 015.080.021.000 | IPU | 101.18.0110174 | 11 | 12/11/2018 | 081418/2019 |
| MARIA JOSE CORDEIRO DA COSTA | DMV-9572 | M.TRANS | 709.18.2928411 | 1 | 19/11/2018 | 121354/2019 |
| MARIA JOSE DA FONSECA | BPN-5226 | M.TRANS | 709.18.2928629 | 1 | 19/11/2018 | 121457/2019 |
| MARIA JOSE DA MONTEIRA | 007.085.028.000 | IPU | 101.18.0070619 | 11 | 12/11/2018 | 079733/2019 |
| MARIA JOSE DA MONTEIRA | 007.085.040.000 | IPU | 101.18.0070623 | 11 | 12/11/2018 | 079734/2019 |
| MARIA JOSE DA SILVA | 003.047.015.261 | IPU | 101.18.0030433 | 11 | 19/11/2018 | 077543/2019 |
| MARIA JOSE DA SILVA | 006.039.172.006 | IPU | 101.18.0058241 | 11 | 16/11/2018 | 079163/2019 |
| MARIA JOSE DA SILVA | 025.051.019.000 | IPU | 101.18.0154385 | 11 | 19/11/2018 | 084139/2019 |
| MARIA JOSE DA SILVA | 533.203.012.000 | IPU | 101.18.0230398 | 11 | 18/11/2018 | 090008/2019 |
| MARIA JOSE DA SILVA | 534.021.007.000 | IPU | 101.18.0234114 | 11 | 18/11/2018 | 090376/2019 |
| MARIA JOSE DA SILVA | ANN-1574 | M.TRANS | 709.18.2875052 | 1 | 05/11/2018 | 097640/2019 |
| MARIA JOSE DA SILVA | HIU-6247 | M.TRANS | 709.18.2894241 | 1 | 05/11/2018 | 105815/2019 |
| MARIA JOSE DA SILVA DO NASCIMENTO | DOC-1161 | M.TRANS | 709.18.2891559 | 1 | 05/11/2018 | 104463/2019 |
| MARIA JOSE DA SILVA DOS SANTOS | EQX-7588 | M.TRANS | 709.18.2898360 | 1 | 05/11/2018 | 107875/2019 |
| MARIA JOSE DA SILVA LEAL | KJP-5830 | M.TRANS | 709.18.2892598 | 1 | 05/11/2018 | 104967/2019 |
| MARIA JOSE DA SILVA LEAL | KJP-5830 | M.TRANS | 709.18.2907248 | 1 | 05/11/2018 | 112074/2019 |
| MARIA JOSE DA SILVA SANTANA | FKN-7814 | M.TRANS | 709.18.2936106 | 1 | 21/11/2018 | 125299/2019 |
| MARIA JOSE DA SILVA SANTOS | GHE-6006 | M.TRANS | 709.18.2872986 | 1 | 05/11/2018 | 096756/2019 |
| MARIA JOSE DA SILVA SANTOS | GHE-6006 | M.TRANS | 709.18.2909507 | 1 | 07/11/2018 | 113106/2019 |
| MARIA JOSE DE ALMEIDA | 004.067.024.000 | IPU | 101.18.0043285 | 11 | 17/11/2018 | 078351/2019 |
| MARIA JOSE DE ALMEIDA | AZO-9833 | M.TRANS | 709.18.2889535 | 1 | 05/11/2018 | 103582/2019 |
| MARIA JOSE DE AZEVEDO | ERK-0278 | M.TRANS | 709.18.2940283 | 1 | 28/11/2018 | 127064/2019 |
| MARIA JOSE DE CARVALHO ARAUJO | EUL-1351 | M.TRANS | 709.18.2934068 | 1 | 19/11/2018 | 124446/2019 |
| MARIA JOSE DE FARIAS CAVALCANTI | 266.497 | TFFP/FX | 406.18.2869382 | 1 | 06/11/2018 | 095069/2019 |
| MARIA JOSE DE MOURA | LBK-7752 | M.TRANS | 709.18.2925941 | 1 | 19/11/2018 | 120146/2019 |
| MARIA JOSE DE OLIVEIRA SILVA | EXJ-1253 | M.TRANS | 709.18.2881857 | 1 | 05/11/2018 | 100385/2019 |
| MARIA JOSE DE PAULA RABELO DE SOUZA | 29.088.016.000 | CIP | 105.18.0246692 | 11 | 26/11/2018 | 092248/2019 |
| MARIA JOSE DE PAULA VALADAO | ASO-1401 | M.TRANS | 709.18.2929310 | 1 | 19/11/2018 | 121775/2019 |
| MARIA JOSE DE SANTANA ALMEIDA | EAT-3734 | M.TRANS | 709.18.2876917 | 1 | 05/11/2018 | 098357/2019 |
| MARIA JOSE DE SOUSA BARROS | KWA-1559 | M.TRANS | 709.18.2894021 | 1 | 05/11/2018 | 105693/2019 |
| MARIA JOSE DE SOUSA | 033.020.113.000 | IPU | 101.18.0191212 | 11 | 22/11/2018 | 086334/2019 |
| MARIA JOSE DE SOUSA | 033.020.113.000 | IPU | 101.18.2540391 | 9 | 18/11/2018 | 091221/2019 |
| MARIA JOSE DE SOUSA | 033.020.113.000 | IPU | 101.18.2633192 | 7 | 18/11/2018 | 091293/2019 |
| MARIA JOSE DE SOUSA (ESPOLIO) | 530.202.005.000 | IPU | 101.18.0219782 | 11 | 12/11/2018 | 088921/2019 |

| | | | | | | |
|--|-----------------|---------|----------------|----|------------|-------------|
| MARIA JOSE DIAS BORGES | DQZ-8756 | M.TRANS | 709.18.2891523 | 1 | 05/11/2018 | 104448/2019 |
| MARIA JOSE DO CARMO | EAJ-2643 | M.TRANS | 709.18.2903661 | 1 | 05/11/2018 | 110533/2019 |
| MARIA JOSE DO NASCIMENTO MATEUS | 533.323.010.000 | IPTU | 101.18.0233146 | 11 | 18/11/2018 | 090270/2019 |
| MARIA JOSE DO NASCIMENTO MATEUS | 533.323.009.000 | CIP | 105.18.0250054 | 11 | 26/11/2018 | 093267/2019 |
| MARIA JOSE DOS SANTOS | JVZ-5653 | M.TRANS | 709.18.2900343 | 1 | 05/11/2018 | 108945/2019 |
| MARIA JOSE DOS SANTOS MACEDO DO CARMO | EZR-7270 | M.TRANS | 709.18.2924694 | 1 | 19/11/2018 | 119383/2019 |
| MARIA JOSE DOS SANTOS PEREIRA | 033.022.135.000 | IPTU | 101.18.0191384 | 11 | 18/11/2018 | 086351/2019 |
| MARIA JOSE DOS SANTOS RIBEIRO | DIC-0814 | M.TRANS | 709.18.2932891 | 1 | 19/11/2018 | 123908/2019 |
| MARIA JOSE FERREIRA | GFG-1619 | M.TRANS | 709.18.2923400 | 1 | 19/11/2018 | 118716/2019 |
| MARIA JOSE FERREIRA MERENDA | FRV-7765 | M.TRANS | 709.18.2927092 | 1 | 19/11/2018 | 120731/2019 |
| MARIA JOSE FRANZE ZIMBARDE | 027.088.001.000 | GAM | 802.16.4048613 | 1 | 19/02/2017 | 076064/2019 |
| MARIA JOSE FRANZE ZIMBARDE | 027.088.001.000 | GAM | 802.16.4048614 | 1 | 21/03/2017 | 076065/2019 |
| MARIA JOSE FRANZE ZIMBARDE | 027.088.001.000 | GAM | 802.16.4048615 | 1 | 20/04/2017 | 076066/2019 |
| MARIA JOSE FRANZE ZIMBARDE | 027.088.001.000 | GAM | 802.16.4048616 | 1 | 20/05/2017 | 076067/2019 |
| MARIA JOSE FRANZE ZIMBARDE | 027.088.001.000 | GAM | 802.16.4048617 | 1 | 19/06/2017 | 076068/2019 |
| MARIA JOSE FRANZE ZIMBARDE | 027.088.001.000 | GAM | 802.16.4048618 | 1 | 19/07/2017 | 076069/2019 |
| MARIA JOSE FRANZE ZIMBARDE | 027.088.001.000 | GAM | 802.16.4048619 | 1 | 18/08/2017 | 076070/2019 |
| MARIA JOSE FRANZE ZIMBARDE | 027.088.001.000 | GAM | 802.16.4048620 | 1 | 17/09/2017 | 076071/2019 |
| MARIA JOSE FRANZE ZIMBARDE | 027.088.001.000 | GAM | 802.16.4048621 | 1 | 17/10/2017 | 076072/2019 |
| MARIA JOSE GARCIA | FEH-0839 | M.TRANS | 709.18.2907666 | 1 | 05/11/2018 | 112284/2019 |
| MARIA JOSE GENEROSO JUSTO | KNW-3187 | M.TRANS | 709.18.2929949 | 1 | 19/11/2018 | 122153/2019 |
| MARIA JOSE GOMES | AQE-4330 | M.TRANS | 709.18.2881502 | 1 | 05/11/2018 | 100243/2019 |
| MARIA JOSE GOMES | AQE-4330 | M.TRANS | 709.18.2890630 | 1 | 05/11/2018 | 104083/2019 |
| MARIA JOSE GOMES DO NASCIMENTO | 227.300 | TX/PPUB | 708.18.2617888 | 4 | 01/11/2018 | 095895/2019 |
| MARIA JOSE GOULARTE | 024.019.091.257 | IPTU | 101.18.0148276 | 11 | 17/11/2018 | 083735/2019 |
| MARIA JOSE GOUVEIA DO NASCIMENTO | DPB-4961 | M.TRANS | 709.18.2887922 | 1 | 05/11/2018 | 102899/2019 |
| MARIA JOSE GUISEPPIN | EBX-6275 | M.TRANS | 709.18.2912214 | 1 | 07/11/2018 | 114196/2019 |
| MARIA JOSE GUISEPPIN | EBX-6275 | M.TRANS | 709.18.2929470 | 1 | 19/11/2018 | 121880/2019 |
| MARIA JOSE LEMOS | 007.063.113.030 | IPTU | 101.18.0066835 | 11 | 12/11/2018 | 079616/2019 |
| MARIA JOSE MARQUES DA SILVA | EYM-6993 | M.TRANS | 709.18.2930452 | 1 | 19/11/2018 | 122538/2019 |
| MARIA JOSE MARQUES DE SOUZA | BTk-4769 | M.TRANS | 709.18.2897452 | 1 | 05/11/2018 | 107310/2019 |
| MARIA JOSE MARQUES DE SOUZA | BTk-4769 | M.TRANS | 709.18.2897455 | 1 | 05/11/2018 | 107312/2019 |
| MARIA JOSE MARQUES DE SOUZA | BTk-4769 | M.TRANS | 709.18.2897470 | 1 | 05/11/2018 | 107319/2019 |
| MARIA JOSE MARQUES DE SOUZA | BTk-4769 | M.TRANS | 709.18.2897524 | 1 | 05/11/2018 | 107351/2019 |
| MARIA JOSE MARQUES DE SOUZA | BTk-4769 | M.TRANS | 709.18.2898053 | 1 | 05/11/2018 | 107677/2019 |
| MARIA JOSE MARQUES DE SOUZA | BTk-4769 | M.TRANS | 709.18.2898272 | 1 | 05/11/2018 | 107817/2019 |
| MARIA JOSE MARQUES DE SOUZA | BTk-4769 | M.TRANS | 709.18.2899013 | 1 | 05/11/2018 | 108262/2019 |
| MARIA JOSE MARQUES DE SOUZA | BTk-4769 | M.TRANS | 709.18.2899262 | 1 | 05/11/2018 | 108418/2019 |
| MARIA JOSE MENEZES DO PIN | EOZ-3183 | M.TRANS | 709.18.2936435 | 1 | 21/11/2018 | 125434/2019 |
| MARIA JOSE NOVAES - ESPOLIO | 533.100.003.000 | IPTU | 101.18.0229488 | 11 | 18/11/2018 | 089895/2019 |
| MARIA JOSE OLIVEIRA BARRIOS | 021.095.066.000 | IPTU | 101.18.0142133 | 11 | 18/11/2018 | 083367/2019 |
| MARIA JOSE PEDRO GOMES PIMENTEL | DSC-9250 | M.TRANS | 709.18.2923017 | 1 | 19/11/2018 | 118479/2019 |
| MARIA JOSE PEREIRA COIADO | 620.006.052.000 | IPTU | 101.18.0239052 | 11 | 22/11/2018 | 090958/2019 |
| MARIA JOSE ROCHA DE SOUZA LIMA | HHJ-5896 | M.TRANS | 709.18.2885916 | 1 | 05/11/2018 | 102037/2019 |
| MARIA JOSE RODRIGUES RUFINO | 522.107.019.000 | IPTU | 101.18.0214252 | 11 | 22/11/2018 | 088250/2019 |
| MARIA JOSE RODRIGUES VIEIRA SIMONATO | 001.033.002.000 | IPTU | 101.18.0006199 | 11 | 16/11/2018 | 076406/2019 |
| MARIA JOSE SANTOS | CML-7724 | M.TRANS | 709.18.2893647 | 1 | 05/11/2018 | 105486/2019 |
| MARIA JOSE SANTOS | EXB-5109 | M.TRANS | 709.18.2938824 | 1 | 28/11/2018 | 126341/2019 |
| MARIA JOSE SEGUNDO DA ROCHA | DLP-9344 | M.TRANS | 709.18.2934433 | 1 | 19/11/2018 | 124620/2019 |
| MARIA JOSE SIQUEIRA | BOV-7196 | M.TRANS | 709.18.2878509 | 1 | 05/11/2018 | 099031/2019 |
| MARIA JOSE TAVARES DE LIMA | | BOLSA | 716.18.0260019 | 10 | 23/11/2018 | 129734/2019 |
| MARIA JOSE TEIXEIRA SIMAO | FKX-4756 | M.TRANS | 709.18.2923792 | 1 | 19/11/2018 | 118916/2019 |
| MARIA JOSE TELES - ESPOLIO | 008.059.007.000 | IPTU | 101.18.0076630 | 11 | 16/11/2018 | 079881/2019 |
| MARIA JOSE TOPASSI | 029.012.099.016 | IPTU | 101.18.0170068 | 11 | 16/11/2018 | 085025/2019 |
| MARIA JOSE TRANSPORTES EIRELI - ME | 231.117 | ISS | 291.18.2553521 | 1 | 15/11/2018 | 093967/2019 |
| MARIA JOSE TRANSPORTES EIRELI ME | FAE-2243 | M.TRANS | 709.18.2943532 | 1 | 28/11/2018 | 128329/2019 |
| MARIA JOSE VIEIRA BEVILAQUA | 011.017.005.000 | IPTU | 101.18.0088008 | 11 | 15/11/2018 | 080336/2019 |
| MARIA JOSE VILLELA MARCOLONGO | FHS-3265 | M.TRANS | 709.18.2912687 | 1 | 07/11/2018 | 114412/2019 |
| MARIA JOSEFA LEITE | 010.037.041.000 | IPTU | 101.18.0085118 | 11 | 17/11/2018 | 080193/2019 |
| MARIA JOSELMA ALVES | EUY-7214 | M.TRANS | 709.18.2941176 | 1 | 28/11/2018 | 127477/2019 |
| MARIA JOSENILDA ANDRE DA SILVA | NYD-7712 | M.TRANS | 709.18.2911092 | 1 | 07/11/2018 | 113723/2019 |
| MARIA JOVIANA ALVES | 532.307.037.000 | IPTU | 101.18.0226668 | 11 | 15/11/2018 | 089544/2019 |
| MARIA JUCLEIDE DA CONCEICAO | 031.154.011.000 | IPTU | 101.18.0185790 | 11 | 19/11/2018 | 085975/2019 |
| MARIA JUCLEIDE DA CONCEICAO | | PP/FUNE | 702.18.4002025 | 7 | 14/11/2018 | 095196/2019 |
| MARIA JUDITE AZEVEDO | FZL-1468 | M.TRANS | 709.18.2892352 | 1 | 05/11/2018 | 104851/2019 |
| MARIA JUDITE CAMILO DA SILVA | GQC-7536 | M.TRANS | 709.18.2932453 | 1 | 19/11/2018 | 123703/2019 |
| MARIA JULIA ALENCAR PINHEIRO | FOI-0712 | M.TRANS | 709.18.2933938 | 1 | 19/11/2018 | 124370/2019 |
| MARIA JULIA DA SILVA OLIVEIRA | FBZ-8051 | M.TRANS | 709.18.2889830 | 1 | 05/11/2018 | 103719/2019 |
| MARIA JULIA LEITE PACIFICO | EUA-7543 | M.TRANS | 709.18.2925327 | 1 | 19/11/2018 | 119757/2019 |
| MARIA JULIA SILVA DA COSTA | | BOLSA | 716.18.0260037 | 10 | 23/11/2018 | 129747/2019 |
| MARIA JULIANA SOARES BARBOSA | DUP-2798 | M.TRANS | 709.18.2936945 | 1 | 21/11/2018 | 125708/2019 |
| MARIA JURACI ELIAS | 016.015.078.000 | IPTU | 101.18.0112129 | 11 | 12/11/2018 | 081538/2019 |
| MARIA JURACI ELIAS | | ISS CC | 705.18.2868888 | 2 | 29/11/2018 | 095667/2019 |
| MARIA LADJANE DA SILVA LISBOA | 032.002.088.000 | IPTU | 101.18.0186060 | 11 | 19/11/2018 | 085998/2019 |
| MARIA LADJANE DA SILVA LISBOA | 227.416 | TX/PPUB | 708.18.2617953 | 4 | 01/11/2018 | 095915/2019 |
| MARIA LARIANA DA SILVA SOUSA | EXL-3008 | M.TRANS | 709.18.2909873 | 1 | 07/11/2018 | 113275/2019 |
| MARIA LAURANI LUNA DA SILVA | EXT-8683 | M.TRANS | 709.18.2930995 | 1 | 19/11/2018 | 122858/2019 |
| MARIA LEITE FERREIRA ARAUJO | DEN-4823 | M.TRANS | 709.18.2911488 | 1 | 07/11/2018 | 113882/2019 |
| MARIA LENI VIEIRA YABUTA | FGP-3741 | M.TRANS | 709.18.2875166 | 1 | 05/11/2018 | 097693/2019 |
| MARIA LEOBETANIA ANDRADE | DIC-3493 | M.TRANS | 709.18.2925523 | 1 | 19/11/2018 | 119864/2019 |
| MARIA LEONI DE OLIVEIRA CARVALHO | FBZ-6209 | M.TRANS | 709.18.2928389 | 1 | 19/11/2018 | 121342/2019 |
| MARIA LEUDIMAR FERNANDES | 533.107.009.000 | IPTU | 101.18.0229641 | 11 | 18/11/2018 | 089911/2019 |
| MARIA LEUDIMAR FRANCO FERREIRA ME | CSK-6744 | M.TRANS | 709.18.2888229 | 1 | 05/11/2018 | 103032/2019 |
| MARIA LIDIA CRISPIM MORAIS MENEZES | 227.448 | TX/PPUB | 708.18.2617969 | 4 | 01/11/2018 | 095919/2019 |
| MARIA LILIANA DE ABREU PITA PELLEGRINI | 024.019.091.133 | IPTU | 101.18.0148152 | 11 | 17/11/2018 | 083728/2019 |
| MARIA LINA DE ABREU SANATANA | MDK-7745 | M.TRANS | 709.18.2872864 | 1 | 05/11/2018 | 096700/2019 |
| MARIA LINA GRANGEIA | 020.038.056.000 | IPTU | 101.18.0132190 | 11 | 17/11/2018 | 082748/2019 |
| MARIA LINAR DE OLIVEIRA | 005.015.030.000 | IPTU | 101.18.0047607 | 11 | 22/11/2018 | 078546/2019 |
| MARIA LINDACI JUREMA | EZD-3707 | M.TRANS | 709.18.2910217 | 1 | 07/11/2018 | 113425/2019 |
| MARIA LINDECI DA SILVA LUSTOSA | DLY-1177 | M.TRANS | 709.18.2926349 | 1 | 19/11/2018 | 120393/2019 |
| MARIA LINDIOMAR DE OLIVEIRA TEIXEIRA | CMJ-6239 | M.TRANS | 709.18.2928198 | 1 | 19/11/2018 | 121245/2019 |
| MARIA LOPES DE OLIVEIRA | 021.071.031.000 | IPTU | 101.18.0141301 | 11 | 18/11/2018 | 083325/2019 |

| | | | | | | |
|---|-----------------|---------|----------------|----|------------|-------------|
| MARIA LOPES FERREIRA DOS SANTOS | DDG-5527 | M.TRANS | 709.18.2892756 | 1 | 05/11/2018 | 105035/2019 |
| MARIA LOPES RODRIGUES | 015.065.027.000 | IPTU | 101.18.0109773 | 11 | 12/11/2018 | 081391/2019 |
| MARIA LOPES VENTURA | 512.021.069.000 | CIP | 105.18.0247639 | 11 | 26/11/2018 | 092460/2019 |
| MARIA LUCIA BERARDINI | 532.049.022.000 | IPTU | 101.18.0221987 | 11 | 15/11/2018 | 089101/2019 |
| MARIA LUCIA CALAMARE | 003.047.012.990 | IPTU | 101.18.0029538 | 11 | 19/11/2018 | 077440/2019 |
| MARIA LUCIA CARRETERO | 001.048.010.000 | IPTU | 101.18.2693064 | 5 | 03/11/2018 | 091391/2019 |
| MARIA LUCIA CARRETERO | 001.048.010.000 | IPTU | 101.18.2693065 | 5 | 03/11/2018 | 091392/2019 |
| MARIA LUCIA CARRETERO | | ISS CC | 705.18.2825120 | 3 | 26/11/2018 | 095640/2019 |
| MARIA LUCIA CAVICCHIOLI DOS SANTOS | FXS-3663 | M.TRANS | 709.18.2924135 | 1 | 19/11/2018 | 119063/2019 |
| MARIA LUCIA CERQUEIRA RODRIGUES | 510.116.020.000 | IPTU | 101.18.0200048 | 11 | 16/11/2018 | 087041/2019 |
| MARIA LUCIA COELHO DA CUNHA | EDB-4216 | M.TRANS | 709.18.2906437 | 1 | 05/11/2018 | 111678/2019 |
| MARIA LUCIA DA CRUZ | DSG-1415 | M.TRANS | 709.18.2897942 | 1 | 05/11/2018 | 107611/2019 |
| MARIA LUCIA DA SILVA | 005.043.051.000 | IPTU | 101.18.0049121 | 11 | 12/11/2018 | 078622/2019 |
| MARIA LUCIA DA SILVA | 532.312.057.000 | CIP | 105.18.0249535 | 11 | 26/11/2018 | 093035/2019 |
| MARIA LUCIA DA SILVA | | BOLSA | 716.18.0260099 | 10 | 23/11/2018 | 129791/2019 |
| MARIA LUCIA DA SILVA POLANOWSKI | BLO-1976 | M.TRANS | 709.18.2928787 | 1 | 19/11/2018 | 121525/2019 |
| MARIA LUCIA DA SILVA POLANOWSKI | BLO-1976 | M.TRANS | 709.18.2945130 | 1 | 28/11/2018 | 129008/2019 |
| MARIA LUCIA DE AQUINO PEREIRA | 003.047.016.719 | IPTU | 101.18.0031252 | 11 | 19/11/2018 | 077628/2019 |
| MARIA LUCIA DE JESUS | GUW-2816 | M.TRANS | 709.18.2884382 | 1 | 05/11/2018 | 101446/2019 |
| MARIA LUCIA DE MORAES | OXG-9397 | M.TRANS | 709.18.2909366 | 1 | 07/11/2018 | 113038/2019 |
| MARIA LUCIA DE SOBRAL | DSP-1201 | M.TRANS | 709.18.2921536 | 1 | 19/11/2018 | 117801/2019 |
| MARIA LUCIA DOS SANTOS | 003.047.013.070 | IPTU | 101.18.0029617 | 11 | 19/11/2018 | 077450/2019 |
| MARIA LUCIA ELIAS | 020.006.001.084 | IPTU | 101.18.0130785 | 11 | 17/11/2018 | 082648/2019 |
| MARIA LUCIA ESPERINI BARZAO | 521.435.004.000 | IPTU | 101.18.2597316 | 8 | 24/11/2018 | 091266/2019 |
| MARIA LUCIA ESTEVAO FERREIRA | PZT-8808 | M.TRANS | 709.18.2911504 | 1 | 07/11/2018 | 113890/2019 |
| MARIA LUCIA FEITOSA DE MACEDO | DQV-3684 | M.TRANS | 709.18.2938600 | 1 | 28/11/2018 | 126234/2019 |
| MARIA LUCIA FERREIRA | FFV-9638 | M.TRANS | 709.18.2902070 | 1 | 05/11/2018 | 109756/2019 |
| MARIA LUCIA FERREIRA LOPES | 530.111.002.000 | IPTU | 101.18.0218882 | 11 | 12/11/2018 | 088824/2019 |
| MARIA LUCIA FOLEGATTI DE PAULA | CPX-1721 | M.TRANS | 709.18.2929249 | 1 | 19/11/2018 | 121737/2019 |
| MARIA LUCIA GONCALVES DE ARAUJO | ALX-2157 | M.TRANS | 709.18.2907174 | 1 | 05/11/2018 | 112040/2019 |
| MARIA LUCIA GUILHERME ME | FGY-5191 | M.TRANS | 709.18.2919035 | 1 | 07/11/2018 | 116978/2019 |
| MARIA LUCIA LIMA GONCALVES | 020.110.043.000 | IPTU | 101.18.0135570 | 11 | 17/11/2018 | 082926/2019 |
| MARIA LUCIA LIMA GONCALVES ME | FBO-0326 | M.TRANS | 709.18.2887879 | 1 | 05/11/2018 | 102885/2019 |
| MARIA LUCIA LIMA GONCALVES ME | FBO-0326 | M.TRANS | 709.18.2933252 | 1 | 19/11/2018 | 124091/2019 |
| MARIA LUCIA MARQUES SENA | 533.207.041.000 | IPTU | 101.18.0230593 | 11 | 18/11/2018 | 090017/2019 |
| MARIA LUCIA MINOTO DA SILVA | 510.100.043.026 | IPTU | 101.18.0198491 | 11 | 16/11/2018 | 086901/2019 |
| MARIA LUCIA NORIKO SUETA | ATF-0205 | M.TRANS | 709.18.2905703 | 1 | 05/11/2018 | 111347/2019 |
| MARIA LUCIA PASSOS DA COSTA | 025.110.001.061 | IPTU | 101.18.0158199 | 11 | 19/11/2018 | 084277/2019 |
| MARIA LUCIA PEREIRA | FSV-5648 | M.TRANS | 709.18.2906004 | 1 | 05/11/2018 | 111467/2019 |
| MARIA LUCIA PEREIRA | FSV-5648 | M.TRANS | 709.18.2929435 | 1 | 19/11/2018 | 121856/2019 |
| MARIA LUCIA RIBEIRO MARTIN | FAO-1306 | M.TRANS | 709.18.2922974 | 1 | 19/11/2018 | 118452/2019 |
| MARIA LUCIA ROBERTO CAMARGO | 025.059.025.015 | IPTU | 101.18.0154715 | 11 | 19/11/2018 | 084163/2019 |
| MARIA LUCIA SARTORI | EDB-3630 | M.TRANS | 709.18.2918248 | 1 | 07/11/2018 | 116612/2019 |
| MARIA LUCIA SILVA DE MELO | 033.022.144.000 | IPTU | 101.18.0191393 | 11 | 18/11/2018 | 086353/2019 |
| MARIA LUCIA TALARICO DE OLIVEIRA | EXY-6427 | M.TRANS | 709.18.2872102 | 1 | 05/11/2018 | 096373/2019 |
| MARIA LUCIANA ALENCAR | BAO-6581 | M.TRANS | 709.18.2921186 | 1 | 19/11/2018 | 117649/2019 |
| MARIA LUCIENE BENTO | DHU-6094 | M.TRANS | 709.18.2931200 | 1 | 19/11/2018 | 122969/2019 |
| MARIA LUCIENE SOARES LEITE | 250.993 | TX/PPUB | 708.18.2618262 | 4 | 01/11/2018 | 095994/2019 |
| MARIA LUCILEIDE VIEIRA NUNES ZOVICO | EUJ-8437 | M.TRANS | 709.18.2883659 | 1 | 05/11/2018 | 101129/2019 |
| MARIA LUCILENE DE SÁ BARRETO | | BOLSA | 716.18.0260071 | 10 | 23/11/2018 | 129772/2019 |
| MARIA LUCIMAR FIGUEIREDO LEAO FERNANDES | 226.918 | TX/PPUB | 708.18.2617621 | 4 | 01/11/2018 | 095837/2019 |
| MARIA LUCINDA RODRIGUES MICOLAESKI | DRV-7211 | M.TRANS | 709.18.2898024 | 1 | 05/11/2018 | 107658/2019 |
| MARIA LUCINEIA CONCEICAO DE CARVALHO | DYI-5306 | M.TRANS | 709.18.2881148 | 1 | 05/11/2018 | 100095/2019 |
| MARIA LUIZA LOPEZ POZA | 010.007.038.061 | IPTU | 101.18.0081272 | 11 | 17/11/2018 | 080072/2019 |
| MARIA LUIZA CALLADO BARRETO | FAD-4143 | M.TRANS | 709.18.2925776 | 1 | 19/11/2018 | 120039/2019 |
| MARIA LUIZA CAMILLO | CST-1671 | M.TRANS | 709.18.2924189 | 1 | 19/11/2018 | 119083/2019 |
| MARIA LUIZA DE CAMPOS PEREIRA | ANF-9407 | M.TRANS | 709.18.2917252 | 1 | 07/11/2018 | 116043/2019 |
| MARIA LUIZA DE CAMPOS PEREIRA | ANF-9407 | M.TRANS | 709.18.2941239 | 1 | 28/11/2018 | 127515/2019 |
| MARIA LUIZA DE OLIVEIRA | 511.028.007.000 | IPTU | 101.18.0201535 | 11 | 17/11/2018 | 087181/2019 |
| MARIA LUIZA DE OLIVEIRA ALVES | 229.845 | TX/PPUB | 708.18.2787348 | 3 | 05/11/2018 | 096061/2019 |
| MARIA LUIZA DE SOUSA NASCIMENTO | 026.104.031.000 | IPTU | 101.18.2684841 | 6 | 26/11/2018 | 091367/2019 |
| MARIA LUIZA ELEUTERIO | 521.408.017.000 | IPTU | 101.18.0211442 | 11 | 15/11/2018 | 087990/2019 |
| MARIA LUIZA GODDY VALERO | 009.064.058.037 | IPTU | 101.18.0079019 | 11 | 17/11/2018 | 079989/2019 |
| MARIA LUIZA GOMES SIMOES | 005.020.035.000 | IPTU | 101.18.0047878 | 11 | 22/11/2018 | 078556/2019 |
| MARIA LUIZA LESSA | 015.110.016.000 | IPTU | 101.18.0111787 | 11 | 12/11/2018 | 081517/2019 |
| MARIA LUIZA LESSA ASSESSORIA ME | DHV-9150 | M.TRANS | 709.18.2897115 | 1 | 05/11/2018 | 107162/2019 |
| MARIA LUIZA LESSA ASSESSORIA ME | DHV-9150 | M.TRANS | 709.18.2897205 | 1 | 05/11/2018 | 107189/2019 |
| MARIA LUIZA LESSA ASSESSORIA ME | DHV-9150 | M.TRANS | 709.18.2915696 | 1 | 07/11/2018 | 115467/2019 |
| MARIA LUIZA LESSA ASSESSORIA ME | DHV-9150 | M.TRANS | 709.18.2930028 | 1 | 19/11/2018 | 122205/2019 |
| MARIA LUIZA LESSA ASSESSORIA ME | DHV-9150 | M.TRANS | 709.18.2942457 | 1 | 28/11/2018 | 127937/2019 |
| MARIA LUIZA LESSA ASSESSORIA ME | DHV-9150 | M.TRANS | 709.18.2945894 | 1 | 28/11/2018 | 129380/2019 |
| MARIA LUIZA LESSA ASSESSORIA ME | DHV-9150 | M.TRANS | 709.18.2945959 | 1 | 28/11/2018 | 129408/2019 |
| MARIA LUIZA LUNA PINTO DE SOUZA | 014.027.016.048 | IPTU | 101.18.0104939 | 11 | 12/11/2018 | 081064/2019 |
| MARIA LUIZA MASCOTTO DE SOUZA PEREIRA | DSX-9943 | M.TRANS | 709.18.2946045 | 1 | 28/11/2018 | 129435/2019 |
| MARIA LUIZA PASCHOALETTO DA SILVA | 020.068.070.007 | IPTU | 101.18.0133848 | 11 | 17/11/2018 | 082815/2019 |
| MARIA LUIZA PEREIRA | 003.047.016.935 | IPTU | 101.18.0031466 | 11 | 19/11/2018 | 077668/2019 |
| MARIA LUIZA PEREIRA DE ALBUQUERQUE | EKK-4793 | M.TRANS | 709.18.2877934 | 1 | 05/11/2018 | 098793/2019 |
| MARIA LUIZA PEREIRA DOS SANTOS | BUO-8230 | M.TRANS | 709.18.2931705 | 1 | 19/11/2018 | 123275/2019 |
| MARIA LUIZA SARDINHA DE NOBREGA | AWO-6544 | M.TRANS | 709.18.2905924 | 1 | 05/11/2018 | 111431/2019 |
| MARIA LUZIA ANICETO | 532.006.124.000 | IPTU | 101.18.0220634 | 11 | 15/11/2018 | 088991/2019 |
| MARIA LUZIA BRASILINA DE ARRUDA | CKH-9240 | M.TRANS | 709.18.2921525 | 1 | 19/11/2018 | 117794/2019 |
| MARIA LUZIA DA MOTA OLIVEIRA | CIO-3278 | M.TRANS | 709.18.2886975 | 1 | 05/11/2018 | 102477/2019 |
| MARIA LUZIA DE SA | 530.120.030.000 | IPTU | 101.18.0219371 | 11 | 12/11/2018 | 088877/2019 |
| MARIA LUZIA ZOTARELI NASCIMENTO | CJT-8728 | M.TRANS | 709.18.2893770 | 1 | 05/11/2018 | 105559/2019 |
| MARIA LUZIENE BRANDAO | FIN-7630 | M.TRANS | 709.18.2897658 | 1 | 05/11/2018 | 107434/2019 |
| MARIA MADALENA DE JESUS | 534.106.055.000 | IPTU | 101.18.0235073 | 11 | 18/11/2018 | 090459/2019 |
| MARIA MADALENA DE O ROCATELI | EQT-5929 | M.TRANS | 709.18.2928427 | 1 | 19/11/2018 | 121363/2019 |
| MARIA MADALENA DOS SANTOS | 033.072.010.000 | IPTU | 101.18.0194054 | 11 | 18/11/2018 | 086519/2019 |
| MARIA MADALENA LOPES | DIQ-7610 | M.TRANS | 709.18.2918701 | 1 | 07/11/2018 | 116817/2019 |
| MARIA MADALENA MARCELINO | BLH-6453 | M.TRANS | 709.18.2933035 | 1 | 19/11/2018 | 123989/2019 |
| MARIA MADALENA MARCHETTI | EQG-5716 | M.TRANS | 709.18.2891075 | 1 | 05/11/2018 | 104262/2019 |
| MARIA MADALENA POZENA MENESES | 521.052.020.000 | IPTU | 101.18.0209922 | 11 | 15/11/2018 | 087861/2019 |

| | | | | | | |
|---|-----------------|---------|----------------|----|------------|-------------|
| MARIA MADALENA VIEIRA DOS SANTOS | 532.310.013.000 | IPU | 101.18.0226735 | 11 | 22/11/2018 | 089554/2019 |
| MARIA MARCAL FERNANDES GASTAO | 020.046.083.000 | IPU | 101.18.0132562 | 11 | 17/11/2018 | 082768/2019 |
| MARIA MARCELINO DANTAS | EBH-3478 | M.TRANS | 709.18.2904764 | 1 | 05/11/2018 | 110972/2019 |
| MARIA MARCIA DA SILVA OLIVEIRA | AOM-6247 | M.TRANS | 709.18.2878964 | 1 | 05/11/2018 | 099225/2019 |
| MARIA MARCIA DA SILVA OLIVEIRA | AOM-6247 | M.TRANS | 709.18.2934385 | 1 | 19/11/2018 | 124592/2019 |
| MARIA MARGARIDA COUTINHO DIAS | EMO-8084 | M.TRANS | 709.18.2940240 | 1 | 28/11/2018 | 127037/2019 |
| MARIA MARGARIDA DE OLIVEIRA | DQB-2964 | M.TRANS | 709.18.2929679 | 1 | 19/11/2018 | 122014/2019 |
| MARIA MARGARIDA DE SOUSA | FJP-1500 | M.TRANS | 709.18.2904261 | 1 | 05/11/2018 | 110747/2019 |
| MARIA MARGARIDA DE SOUSA | FJP-1500 | M.TRANS | 709.18.2905166 | 1 | 05/11/2018 | 111145/2019 |
| MARIA MARGARIDA DE SOUSA | FJP-1500 | M.TRANS | 709.18.2905976 | 1 | 05/11/2018 | 111453/2019 |
| MARIA MARGARIDA MARTINS DA SILVA | EQF-3811 | M.TRANS | 709.18.2883956 | 1 | 05/11/2018 | 101260/2019 |
| MARIA MARGARIDA MARTINS DA SILVA | EQF-3811 | M.TRANS | 709.18.2940321 | 1 | 28/11/2018 | 127083/2019 |
| MARIA MARGARIDA PEREIRA DAS NEVES | FVE-6686 | M.TRANS | 709.18.2905833 | 1 | 05/11/2018 | 111394/2019 |
| MARIA MARGARIDA PESSOA - ESPOLIO | 031.106.052.000 | IPU | 101.18.0183668 | 11 | 19/11/2018 | 085829/2019 |
| MARIA MARLENE BASAGLIA DO CARMO | BPS-2953 | M.TRANS | 709.18.2883471 | 1 | 05/11/2018 | 101059/2019 |
| MARIA MARLENE BONFIM DE JESUS NUNES | HYB-6967 | M.TRANS | 709.18.2936439 | 1 | 21/11/2018 | 125437/2019 |
| MARIA MARLENE GARCIA GARCIA | 512.029.027.000 | IPU | 101.18.0204387 | 11 | 16/11/2018 | 087461/2019 |
| MARIA MARLENE PAZ RIBEIRO | OBL-0708 | M.TRANS | 709.18.2882986 | 1 | 05/11/2018 | 100877/2019 |
| MARIA MARLEUSA SOARES DE SOUSA | DWE-7663 | M.TRANS | 709.18.2911026 | 1 | 07/11/2018 | 113702/2019 |
| MARIA MARLI CARDOSO DE CASTRO | GFG-7605 | M.TRANS | 709.18.2885816 | 1 | 05/11/2018 | 101995/2019 |
| MARIA MARLI DE JESUS - ME | 204.062 | ISS | 291.18.2555082 | 1 | 15/11/2018 | 093983/2019 |
| MARIA MARQUES NETA | DBE-9829 | M.TRANS | 709.18.2906472 | 1 | 05/11/2018 | 111695/2019 |
| MARIA MATOZINHO BARBOSA SANTOS | ELM-4794 | M.TRANS | 709.18.2937571 | 1 | 21/11/2018 | 126034/2019 |
| MARIA MENDES ARRUDA | 031.090.027.000 | IPU | 101.18.0183084 | 11 | 19/11/2018 | 085791/2019 |
| MARIA MENDES DE SA AZEVEDO | FWA-2998 | M.TRANS | 709.18.2910476 | 1 | 07/11/2018 | 113524/2019 |
| MARIA MERCEDES DE FREITAS MARANGONI | 030.151.048.054 | IPU | 101.18.0178932 | 11 | 18/11/2018 | 085526/2019 |
| MARIA MERCES DO NASCIMENTO DOMINGUES | CWP-4121 | M.TRANS | 709.18.2901985 | 1 | 05/11/2018 | 109717/2019 |
| MARIA MIGUEL ZAMBRANA | BMD-4571 | M.TRANS | 709.18.2909621 | 1 | 07/11/2018 | 113168/2019 |
| MARIA MIRIAN MARTINS BATISTA | DWG-3250 | M.TRANS | 709.18.2876207 | 1 | 05/11/2018 | 098089/2019 |
| MARIA MIRIAN MARTINS BATISTA | DWG-3250 | M.TRANS | 709.18.2928619 | 1 | 19/11/2018 | 121452/2019 |
| MARIA MOREIRA DA SILVA | 003.123.002.039 | IPU | 101.18.0035809 | 11 | 19/11/2018 | 077956/2019 |
| MARIA NALBA ALVES DA CONCEICAO | BAQ-8532 | M.TRANS | 709.18.2889284 | 1 | 05/11/2018 | 103470/2019 |
| MARIA NALZIRA COSTA CABRAL LEITE | EDB-2724 | M.TRANS | 709.18.2930509 | 1 | 19/11/2018 | 122588/2019 |
| MARIA NASCIMENTO GOBI | 001.018.105.056 | IPU | 101.18.0002155 | 11 | 16/11/2018 | 076312/2019 |
| MARIA NATALIA ABREU ALVES | HMW-2266 | M.TRANS | 709.18.2935528 | 1 | 21/11/2018 | 125043/2019 |
| MARIA NATALINA DE OLIVEIRA BASTOS | DYL-9505 | M.TRANS | 709.18.2882019 | 1 | 05/11/2018 | 100464/2019 |
| MARIA NATALINA DE OLIVEIRA BASTOS | DYL-9505 | M.TRANS | 709.18.2922416 | 1 | 19/11/2018 | 118197/2019 |
| MARIA NAZARETH Q F TEXTIL ME | CVS-0352 | M.TRANS | 709.18.2898099 | 1 | 05/11/2018 | 107705/2019 |
| MARIA NEUMA MIRANDA MORAIS | FNI-4388 | M.TRANS | 709.18.2933884 | 1 | 19/11/2018 | 124339/2019 |
| MARIA NEURINHA SEVERINO COSTA DE ARAUJO | EKK-6280 | M.TRANS | 709.18.2917873 | 1 | 07/11/2018 | 116417/2019 |
| MARIA NEUZA B CARBOGIM VEICULOS | DEJ-1910 | M.TRANS | 709.18.2895476 | 1 | 05/11/2018 | 106481/2019 |
| MARIA NEUZA B CARBOGIM VEICULOS | DEJ-1910 | M.TRANS | 709.18.2896028 | 1 | 05/11/2018 | 106706/2019 |
| MARIA NEUZA B CARBOGIM VEICULOS | DEJ-1910 | M.TRANS | 709.18.2896299 | 1 | 05/11/2018 | 106817/2019 |
| MARIA NEUZA B CARBOGIM VEICULOS | DEJ-1910 | M.TRANS | 709.18.2915583 | 1 | 07/11/2018 | 115403/2019 |
| MARIA NEUZA DIAS PEDROSO | AAK-1253 | M.TRANS | 709.18.2874222 | 1 | 05/11/2018 | 097296/2019 |
| MARIA NEUZA ROCHA DOS SANTOS SILVA | EPV-2681 | M.TRANS | 709.18.2923239 | 1 | 19/11/2018 | 118616/2019 |
| MARIA NEVES PEREIRA | | BOLSA | 716.18.0260243 | 10 | 23/11/2018 | 129888/2019 |
| MARIA NILCE PEREGRINO DE BRITO | GJC-5836 | M.TRANS | 709.18.2904328 | 1 | 05/11/2018 | 110771/2019 |
| MARIA NILCE RODRIGUES | EUP-3126 | M.TRANS | 709.18.2876844 | 1 | 05/11/2018 | 098334/2019 |
| MARIA NILZA SILVA OLIVEIRA | DDM-1906 | M.TRANS | 709.18.2918622 | 1 | 07/11/2018 | 116777/2019 |
| MARIA NOEME SANTOS TEIXEIRA | CLL-8223 | M.TRANS | 709.18.2926470 | 1 | 19/11/2018 | 120446/2019 |
| MARIA NOEMIA ANTUNES MENDES | EMJ-2199 | M.TRANS | 709.18.2908382 | 1 | 05/11/2018 | 112618/2019 |
| MARIA NORMA BERNARDO LEITE | DPL-0941 | M.TRANS | 709.18.2924346 | 1 | 19/11/2018 | 119163/2019 |
| MARIA OCINEIDE SOUZA DE FREITAS | BVB-5876 | M.TRANS | 709.18.2901477 | 1 | 05/11/2018 | 109487/2019 |
| MARIA OCLECIANA OLIVEIRA DO NASCIMENTO | FSD-7109 | M.TRANS | 709.18.2878285 | 1 | 05/11/2018 | 098944/2019 |
| MARIA ODETE GUIMARAES DOS SANTOS | 534.303.098.000 | CIP | 105.18.0250689 | 11 | 26/11/2018 | 093584/2019 |
| MARIA ODILENE DE LIMA PINHEIRO | BZC-0821 | M.TRANS | 709.18.2878252 | 1 | 05/11/2018 | 098926/2019 |
| MARIA OLIVEIRA DE JESUS SILVA | | ISS CC | 705.18.2868394 | 2 | 29/11/2018 | 095662/2019 |
| MARIA OLIVEIRA SIMAO LORENTINO | FPT-3569 | M.TRANS | 709.18.2874637 | 1 | 05/11/2018 | 097464/2019 |
| MARIA OLIZODETE RODRIGUES | 510.106.032.011 | IPU | 101.18.0199551 | 11 | 16/11/2018 | 086983/2019 |
| MARIA OTILIA DE SOUZA AZEVEDO | 025.103.021.000 | IPU | 101.18.0157340 | 11 | 19/11/2018 | 084248/2019 |
| MARIA PASSOS EVANGELISTA | JLR-1893 | M.TRANS | 709.18.2917636 | 1 | 07/11/2018 | 116314/2019 |
| MARIA PASSOS EVANGELISTA | JLR-1893 | M.TRANS | 709.18.2930276 | 1 | 19/11/2018 | 122408/2019 |
| MARIA PASSOS EVANGELISTA | JLR-1893 | M.TRANS | 709.18.2930360 | 1 | 19/11/2018 | 122469/2019 |
| MARIA PAULA PELAGARDE | DIC-7155 | M.TRANS | 709.18.2928307 | 1 | 19/11/2018 | 121300/2019 |
| MARIA PAULINA VENANCIO DA SILVA | 524.218.019.000 | IPU | 101.18.0217179 | 11 | 17/11/2018 | 088590/2019 |
| MARIA PEDRON RUBINO | 620.012.006.000 | CIP | 105.18.0251024 | 11 | 26/11/2018 | 093716/2019 |
| MARIA PEDROZO | 009.079.010.000 | IPU | 101.18.0079541 | 11 | 17/11/2018 | 080012/2019 |
| MARIA PEREIRA DA SILVA | CGX-6166 | M.TRANS | 709.18.2900767 | 1 | 05/11/2018 | 109143/2019 |
| MARIA PERPETUA SOARES DA SILVA - ME | 017.637 | P.PUBL | 707.18.2540136 | 9 | 08/11/2018 | 095773/2019 |
| MARIA PETRICIA ARAUJO DE SOUSA | EPY-7975 | M.TRANS | 709.18.2875079 | 1 | 05/11/2018 | 097653/2019 |
| MARIA POLIDORO DA COSTA RIBEIRO | 005.048.003.041 | IPU | 101.18.2869275 | 1 | 06/11/2018 | 091591/2019 |
| MARIA QUINTAL CALISTO DA SILVA | 012.018.059.000 | IPU | 101.18.0094153 | 11 | 17/11/2018 | 080568/2019 |
| MARIA QUITERIA CARVALHO PEREIRA | HOG-8342 | M.TRANS | 709.18.2912180 | 1 | 07/11/2018 | 114181/2019 |
| MARIA QUITERIA PEREIRA DA SILVA | 033.101.022.000 | IPU | 101.18.0195215 | 11 | 22/11/2018 | 086601/2019 |
| MARIA RAFAELA LUCIANO DE SA | FQO-1941 | M.TRANS | 709.18.2881152 | 1 | 05/11/2018 | 100097/2019 |
| MARIA RAILDA RAIMUNDA | DFV-9581 | M.TRANS | 709.18.2926391 | 1 | 19/11/2018 | 120407/2019 |
| MARIA RAIMUNDA DE O MORRONE | FLF-4877 | M.TRANS | 709.18.2903686 | 1 | 05/11/2018 | 110546/2019 |
| MARIA RAIMUNDA JORDAO DE ARAUJO | CQR-9776 | M.TRANS | 709.18.2897991 | 1 | 05/11/2018 | 107641/2019 |
| MARIA RAIMUNDA PRUDENCIO | EVE-9702 | M.TRANS | 709.18.2931967 | 1 | 19/11/2018 | 123432/2019 |
| MARIA RAMIRA DOS SANTOS LIMA | DOP-7873 | M.TRANS | 709.18.2925217 | 1 | 19/11/2018 | 119689/2019 |
| MARIA RAQUEL DA SILVA PINHEIRO | DXT-3868 | M.TRANS | 709.18.2910681 | 1 | 07/11/2018 | 113617/2019 |
| MARIA REGIANE PINHEIRO | FFV-9290 | M.TRANS | 709.18.2924654 | 1 | 19/11/2018 | 119356/2019 |
| MARIA REGINA DE SOUSA LIMA | FPG-1533 | M.TRANS | 709.18.2929954 | 1 | 19/11/2018 | 122157/2019 |
| MARIA REGINA DEIZEPI DINIZ | FLF-5433 | M.TRANS | 709.18.2921749 | 1 | 19/11/2018 | 117876/2019 |
| MARIA REGINA GOMES DOS SANTOS | DMR-4766 | M.TRANS | 709.18.2930717 | 1 | 19/11/2018 | 122711/2019 |
| MARIA REGINA GOMES DOS SANTOS | DMR-4766 | M.TRANS | 709.18.2931090 | 1 | 19/11/2018 | 122913/2019 |
| MARIA REGINA ROSA | 227.342 | TX/PPUB | 708.18.2617914 | 4 | 01/11/2018 | 095903/2019 |
| MARIA REGINA SILVESTRE DOS SANTOS | DFW-5862 | M.TRANS | 709.18.2935089 | 1 | 19/11/2018 | 124967/2019 |
| MARIA REJANE ANDRADE FONTES | FSW-1732 | M.TRANS | 709.18.2937276 | 1 | 21/11/2018 | 125905/2019 |
| MARIA RENILDE SILVA SANTOS | EQB-7000 | M.TRANS | 709.18.2906702 | 1 | 05/11/2018 | 111815/2019 |
| MARIA RENILDE SILVA SANTOS | EQB-7000 | M.TRANS | 709.18.2907262 | 1 | 05/11/2018 | 112079/2019 |

| | | | | | | |
|--|-----------------|---------|----------------|----|------------|-------------|
| MARIA RIBEIRO MARQUES | 004.027.054.001 | IPTU | 101.18.0038787 | 11 | 17/11/2018 | 078135/2019 |
| MARIA RIBEIRO MARQUES | DLL-9668 | M.TRANS | 709.18.2900641 | 1 | 05/11/2018 | 109077/2019 |
| MARIA RIBEIRO MARQUES | DLL-9668 | M.TRANS | 709.18.2934244 | 1 | 19/11/2018 | 124529/2019 |
| MARIA RILZA BARBOSA DE JESUS | 003.047.016.638 | IPTU | 101.18.0031171 | 11 | 19/11/2018 | 077621/2019 |
| MARIA RISALVA DA SILVA DO NASCIMENTO | DTF-5660 | M.TRANS | 709.18.2941341 | 1 | 28/11/2018 | 127577/2019 |
| MARIA RISALVA DA SILVA DO NASCIMENTO | DTF-5660 | M.TRANS | 709.18.2941376 | 1 | 28/11/2018 | 127599/2019 |
| MARIA RISOMAR BEZERRA GOMES DE LIMA | 530.131.012.000 | IPTU | 101.18.0219742 | 11 | 12/11/2018 | 088912/2019 |
| MARIA RISOMAR BEZERRA GOMES DE LIMA | | ISS CC | 705.18.2920366 | 1 | 20/11/2018 | 095686/2019 |
| MARIA RITA BUENO JANUARIO | FRG-8532 | M.TRANS | 709.18.2912871 | 1 | 07/11/2018 | 114493/2019 |
| MARIA RITA CHAVES SANTANDER ORTUNO | 025.007.034.000 | IPTU | 101.18.0152801 | 11 | 19/11/2018 | 084062/2019 |
| MARIA RITA COELHO MARTINEZ OTERO | OTP-3505 | M.TRANS | 709.18.2881885 | 1 | 05/11/2018 | 100401/2019 |
| MARIA RITA DA CONCEICAO | BOE-8934 | M.TRANS | 709.18.2919446 | 1 | 07/11/2018 | 117148/2019 |
| MARIA RITA DA CONCEICAO | CGQ-3870 | M.TRANS | 709.18.2930022 | 1 | 19/11/2018 | 122199/2019 |
| MARIA RITA DO NASCIMENTO | 021.059.050.000 | IPTU | 101.18.0140884 | 11 | 18/11/2018 | 083296/2019 |
| MARIA RITA PIRES DA SILVA | 533.211.040.000 | IPTU | 101.18.0230871 | 11 | 18/11/2018 | 090042/2019 |
| MARIA RIZANELIA DA CONCEICAO COSTA | FWD-7530 | M.TRANS | 709.18.2904446 | 1 | 05/11/2018 | 110827/2019 |
| MARIA ROBENETE ROMUALDO E OUTRO | 023.003.002.000 | GAM | 802.18.4032007 | 1 | 26/11/2018 | 129959/2019 |
| MARIA ROBERTA FERREIRA | NDW-2063 | M.TRANS | 709.18.2944593 | 1 | 28/11/2018 | 128777/2019 |
| MARIA ROCHA DE ARAUJO | DDK-9336 | M.TRANS | 709.18.2901548 | 1 | 05/11/2018 | 109521/2019 |
| MARIA ROCHA DE ARAUJO | DDK-9336 | M.TRANS | 709.18.2901635 | 1 | 05/11/2018 | 109554/2019 |
| MARIA ROCHA DE ARAUJO | DDK-9336 | M.TRANS | 709.18.2902322 | 1 | 05/11/2018 | 109865/2019 |
| MARIA ROCHA DE ARAUJO | DDK-9336 | M.TRANS | 709.18.2902839 | 1 | 05/11/2018 | 110115/2019 |
| MARIA RODRIGUES - ESPOLIO | 610.404.002.000 | CIP | 105.18.0250961 | 11 | 26/11/2018 | 093701/2019 |
| MARIA RODRIGUES - ESPOLIO | 610.404.003.000 | CIP | 105.18.0250962 | 11 | 26/11/2018 | 093702/2019 |
| MARIA RODRIGUES - ESPOLIO | 610.404.015.000 | CIP | 105.18.0250966 | 11 | 26/11/2018 | 093703/2019 |
| MARIA RODRIGUES DE BORBA | 031.107.061.000 | IPTU | 101.18.0183711 | 11 | 19/11/2018 | 085831/2019 |
| MARIA ROSA BETINI DEPIERI | 534.106.008.000 | IPTU | 101.18.0235026 | 11 | 18/11/2018 | 090454/2019 |
| MARIA ROSA DAMASCENO | DQL-2564 | M.TRANS | 709.18.2933734 | 1 | 19/11/2018 | 124274/2019 |
| MARIA ROSA DE OLIVEIRA | 006.063.098.000 | IPTU | 101.18.0060517 | 11 | 16/11/2018 | 079298/2019 |
| MARIA ROSA DE OLIVEIRA | 033.028.067.000 | IPTU | 101.18.0191715 | 11 | 18/11/2018 | 086375/2019 |
| MARIA ROSA DE SOUZA | OXE-1040 | M.TRANS | 709.18.2939950 | 1 | 28/11/2018 | 126894/2019 |
| MARIA ROSA TOME LEAL | EZR-4168 | M.TRANS | 709.18.2944863 | 1 | 28/11/2018 | 128872/2019 |
| MARIA ROSANGELA BARTHOLI | 534.155.019.000 | IPTU | 101.18.0237305 | 11 | 18/11/2018 | 090745/2019 |
| MARIA ROSANGELA DOS SANTOS | PJZ-5842 | M.TRANS | 709.18.2904255 | 1 | 05/11/2018 | 110745/2019 |
| MARIA ROSANGELA FERREIRA | EHZ-0223 | M.TRANS | 709.18.2877413 | 1 | 05/11/2018 | 098548/2019 |
| MARIA ROSANGELA FERREIRA | EHZ-0223 | M.TRANS | 709.18.2900204 | 1 | 05/11/2018 | 108873/2019 |
| MARIA ROSARIA GIMENEZ FALCAO | 017.007.116.000 | IPTU | 101.18.0117802 | 11 | 12/11/2018 | 081859/2019 |
| MARIA ROSARIO PEREIRA DOS SANTOS | 032.068.074.000 | IPTU | 101.18.0188294 | 11 | 22/11/2018 | 086141/2019 |
| MARIA ROSEANE CARVALHO MARTINS | CTI-3822 | M.TRANS | 709.18.2946223 | 1 | 28/11/2018 | 129519/2019 |
| MARIA ROSELENE DOS SANTOS PRADUA | CXB-6410 | M.TRANS | 709.18.2923583 | 1 | 19/11/2018 | 118809/2019 |
| MARIA ROSELENE DOS SANTOS PRADUA | CXB-6410 | M.TRANS | 709.18.2926424 | 1 | 19/11/2018 | 120423/2019 |
| MARIA ROSELI DE OLIVEIRA SANTOS | 524.426.025.000 | IPTU | 101.18.0218120 | 11 | 17/11/2018 | 088690/2019 |
| MARIA ROSENILDA DE LIMA | DAY-8229 | M.TRANS | 709.18.2917308 | 1 | 07/11/2018 | 116086/2019 |
| MARIA ROSENILDA DE LIMA | CMJ-3170 | M.TRANS | 709.18.2922124 | 1 | 19/11/2018 | 118051/2019 |
| MARIA ROSIANE DOS SANTOS | DPU-5642 | M.TRANS | 709.18.2878828 | 1 | 05/11/2018 | 099168/2019 |
| MARIA ROSIANE DOS SANTOS | DPU-5642 | M.TRANS | 709.18.2925131 | 1 | 19/11/2018 | 119634/2019 |
| MARIA ROSILENE DA SILVA | FFH-2297 | M.TRANS | 709.18.2909746 | 1 | 07/11/2018 | 113227/2019 |
| MARIA ROSINEIDE MOURA | FNM-6825 | M.TRANS | 709.18.2884643 | 1 | 05/11/2018 | 101553/2019 |
| MARIA ROSSANDRA BARBOSA DE AQUINO | 533.319.005.000 | IPTU | 101.18.0233037 | 11 | 18/11/2018 | 090263/2019 |
| MARIA ROZELI DOS SANTOS | ATI-9333 | M.TRANS | 709.18.2937278 | 1 | 21/11/2018 | 125907/2019 |
| MARIA ROZENILDA LAURINDO | LCO-4193 | M.TRANS | 709.18.2892445 | 1 | 05/11/2018 | 104900/2019 |
| MARIA SABATINI STAHLSCHMIDT | DQZ-8649 | M.TRANS | 709.18.2902087 | 1 | 05/11/2018 | 109766/2019 |
| MARIA SALETE DE OLIVEIRA | 021.094.025.000 | IPTU | 101.18.0142070 | 11 | 18/11/2018 | 083364/2019 |
| MARIA SALETE DE OLIVEIRA DA SILVA | CTB-2926 | M.TRANS | 709.18.2892551 | 1 | 05/11/2018 | 104947/2019 |
| MARIA SALETE SILVA RIBAS | COY-2825 | M.TRANS | 709.18.2889738 | 1 | 05/11/2018 | 103670/2019 |
| MARIA SALETE VERRI | 533.230.017.000 | IPTU | 101.18.0231793 | 11 | 18/11/2018 | 090110/2019 |
| MARIA SANCHES | 534.022.003.000 | IPTU | 101.18.0234141 | 11 | 18/11/2018 | 090380/2019 |
| MARIA SANTINA ALVES DOS SANTOS | AQN-3646 | M.TRANS | 709.18.2920899 | 1 | 19/11/2018 | 117518/2019 |
| MARIA SANTINA ALVES DOS SANTOS | AQN-3646 | M.TRANS | 709.18.2945344 | 1 | 28/11/2018 | 129118/2019 |
| MARIA SAO PEDRO DA SILVA | FFP-3146 | M.TRANS | 709.18.2924165 | 1 | 19/11/2018 | 119074/2019 |
| MARIA SELMA BRANDAO BARROS | 532.321.006.000 | CIP | 105.18.0249591 | 11 | 26/11/2018 | 093063/2019 |
| MARIA SELMA DA CONCEICAO SOUZA | FQT-8766 | M.TRANS | 709.18.2928426 | 1 | 19/11/2018 | 121362/2019 |
| MARIA SELMA FERREIRA DE CARVALHO VIDAL | EYK-3144 | M.TRANS | 709.18.2908168 | 1 | 05/11/2018 | 112518/2019 |
| MARIA SENHORA DA SILVA BONFIM | DUO-2744 | M.TRANS | 709.18.2901488 | 1 | 05/11/2018 | 109494/2019 |
| MARIA SHIRLEY GONCALVES PEREIRA | 511.037.005.000 | IPTU | 101.18.0201686 | 11 | 17/11/2018 | 087204/2019 |
| MARIA SILENE MOURA DAMASCENO | FID-9035 | M.TRANS | 709.18.2873069 | 1 | 05/11/2018 | 096791/2019 |
| MARIA SILVA DOS SANTOS | 004.109.112.012 | IPTU | 101.18.0045076 | 11 | 17/11/2018 | 078451/2019 |
| MARIA SILVANIRA DE OLIVEIRA BARBOSA | GAC-4527 | M.TRANS | 709.18.2903588 | 1 | 05/11/2018 | 110493/2019 |
| MARIA SIMONE DOS SANTOS | 016.015.126.111 | IPTU | 101.18.0113973 | 11 | 12/11/2018 | 081674/2019 |
| MARIA SOARES COUTINHO LIMA | 511.028.041.000 | CIP | 105.18.0247471 | 11 | 26/11/2018 | 092397/2019 |
| MARIA SOARES LIMA | 524.221.023.000 | IPTU | 101.18.0217324 | 11 | 17/11/2018 | 088620/2019 |
| MARIA SOCORRO BATISTA DA SILVA | 521.429.104.000 | IPTU | 101.18.0211994 | 11 | 15/11/2018 | 088005/2019 |
| MARIA SOCORRO BEZERRA | 534.305.039.000 | IPTU | 101.18.0237780 | 11 | 18/11/2018 | 090812/2019 |
| MARIA SOCORRO BEZERRA | FAQ-9013 | M.TRANS | 709.18.2908116 | 1 | 05/11/2018 | 112493/2019 |
| MARIA SOCORRO DUARTE ALVES | 512.057.064.000 | IPTU | 101.18.0205994 | 11 | 22/11/2018 | 087610/2019 |
| MARIA SOCORRO LIMA DA SILVA | GCX-0770 | M.TRANS | 709.18.2900531 | 1 | 05/11/2018 | 109029/2019 |
| MARIA SOCORRO MOREIRA COSTA | 521.442.009.000 | IPTU | 101.18.0212265 | 11 | 15/11/2018 | 088023/2019 |
| MARIA SOCORRO MOREIRA COSTA | 521.442.009.000 | IPTU | 101.18.2633232 | 7 | 15/11/2018 | 091296/2019 |
| MARIA SOCORRO MOREIRA COSTA | 521.442.009.000 | IPTU | 101.18.2713503 | 5 | 10/11/2018 | 091406/2019 |
| MARIA SOCORRO PEREIRA DOS SANTOS | FWF-7416 | M.TRANS | 709.18.2888182 | 1 | 05/11/2018 | 103013/2019 |
| MARIA SOCORRO RODRIGUES FERNANDES | DOP-7147 | M.TRANS | 709.18.2873091 | 1 | 05/11/2018 | 096803/2019 |
| MARIA SOLANGE NUNES DA SILVA SATURNINO | EZB-3444 | M.TRANS | 709.18.2929437 | 1 | 19/11/2018 | 121857/2019 |
| MARIA SOLECY NOE OYAMADA | EJB-6362 | M.TRANS | 709.18.2932255 | 1 | 19/11/2018 | 123602/2019 |
| MARIA SOLIMAR CORDEIRO | EWE-2709 | M.TRANS | 709.18.2899236 | 1 | 05/11/2018 | 108404/2019 |
| MARIA SONIA DA SILVA | DPU-9468 | M.TRANS | 709.18.2872591 | 1 | 05/11/2018 | 096584/2019 |
| MARIA SONIA DE FREITAS | EAA-2206 | M.TRANS | 709.18.2908353 | 1 | 05/11/2018 | 112603/2019 |
| MARIA SPINOLA NOGUEIRA | HFF-2756 | M.TRANS | 709.18.2929573 | 1 | 19/11/2018 | 121948/2019 |
| MARIA STELA C.MELO CARVALHO ME | BWJ-6880 | M.TRANS | 709.18.2911371 | 1 | 07/11/2018 | 113834/2019 |
| MARIA STELLA DE CARVALHO GONCALVES | 003.041.087.000 | IPTU | 101.18.0027585 | 11 | 19/11/2018 | 077297/2019 |
| MARIA SUELI BARBOSA | EJB-5098 | M.TRANS | 709.18.2883464 | 1 | 05/11/2018 | 101054/2019 |
| MARIA SUELI GOMES DE ARAUJO | EAL-1898 | M.TRANS | 709.18.2905695 | 1 | 05/11/2018 | 111345/2019 |
| MARIA SUELI VILELA DE ARANDAS | DXH-4893 | M.TRANS | 709.18.2901165 | 1 | 05/11/2018 | 109339/2019 |

| | | | | | | |
|---|-----------------|---------|----------------|----|------------|-------------|
| MARIA SUELY VIEIRA NOBRE | DZE-2259 | M.TRANS | 709.18.2888935 | 1 | 05/11/2018 | 103333/2019 |
| MARIA SUENIA PEREIRA DOS REIS | EZI-4800 | M.TRANS | 709.18.2939835 | 1 | 28/11/2018 | 126839/2019 |
| MARIA SUENY DE LAVOR | CXX-2742 | M.TRANS | 709.18.2890532 | 1 | 05/11/2018 | 104042/2019 |
| MARIA TANIA DE SOUZA | 233.341 | P.PUBL | 707.18.0244750 | 11 | 28/11/2018 | 095761/2019 |
| MARIA TAVARES PINTO SOUSA | 532.315.079.000 | IPU | 101.18.0227052 | 11 | 15/11/2018 | 089596/2019 |
| MARIA TELES DOS SANTOS | 532.315.063.000 | IPU | 101.18.0227036 | 11 | 15/11/2018 | 089594/2019 |
| MARIA TERESA FERREIRA FERRO | 030.142.002.000 | IPU | 101.18.0178608 | 11 | 18/11/2018 | 085507/2019 |
| MARIA TERESA MARINO | 001.066.024.002 | IPU | 101.18.0010620 | 11 | 16/11/2018 | 076553/2019 |
| MARIA TERESA MARTINS | 027.037.020.000 | IPU | 101.18.0164314 | 11 | 15/11/2018 | 084696/2019 |
| MARIA TERESA PIVA | BHL-6973 | M.TRANS | 709.18.2907653 | 1 | 05/11/2018 | 112277/2019 |
| MARIA TEREZINHA ALVES VIVEROS | EOE-8757 | M.TRANS | 709.18.2935158 | 1 | 19/11/2018 | 125004/2019 |
| MARIA TEREZINHA CRUZ | CLY-8115 | M.TRANS | 709.18.2897684 | 1 | 05/11/2018 | 107453/2019 |
| MARIA TEREZINHA DA SILVA | FER-4832 | M.TRANS | 709.18.2923140 | 1 | 19/11/2018 | 118556/2019 |
| MARIA TEREZINHA SCHMIDT | 008.033.101.000 | IPU | 101.18.0073443 | 11 | 16/11/2018 | 079819/2019 |
| MARIA THEREZINHA RAYMUNDO | 620.502.025.000 | CIP | 105.18.0251195 | 11 | 26/11/2018 | 093742/2019 |
| MARIA ULISSES PARENTE | DDW-0111 | M.TRANS | 709.18.2891194 | 1 | 05/11/2018 | 104305/2019 |
| MARIA UMBELINA DA SILVA | DOT-2131 | M.TRANS | 709.18.2917916 | 1 | 07/11/2018 | 116437/2019 |
| MARIA VALCENE GONCALVES DE ARAUJO | 002.079.001.014 | IPU | 101.18.0024276 | 11 | 15/11/2018 | 077138/2019 |
| MARIA VALCENE GONCALVES DE ARAUJO | FSV-6531 | M.TRANS | 709.18.2898506 | 1 | 05/11/2018 | 107967/2019 |
| MARIA VALDENEIDE E SILVA OLIVEIRA | ERX-0269 | M.TRANS | 709.18.2887241 | 1 | 05/11/2018 | 102589/2019 |
| MARIA VALDEREZ DA SILVA | | BOLSA | 716.18.0260285 | 10 | 23/11/2018 | 129917/2019 |
| MARIA VANDERLITA GOMES FERREIRA DE SOUZA | 521.437.016.000 | IPU | 101.18.2565617 | 8 | 10/11/2018 | 091235/2019 |
| MARIA VANUZA DA SILVA ARAUJO | 004.066.029.000 | IPU | 101.18.0043212 | 11 | 17/11/2018 | 078342/2019 |
| MARIA VERA LUCIA DE SOUZA LISBOA | CFA-2351 | M.TRANS | 709.18.2890884 | 1 | 05/11/2018 | 104185/2019 |
| MARIA VERA LUCIA DE SOUZA LISBOA | CFA-2351 | M.TRANS | 709.18.2946248 | 1 | 28/11/2018 | 129529/2019 |
| MARIA VERA LUCIA MACHADO DO NASCIMENTO | 524.110.016.000 | IPU | 101.18.0216672 | 11 | 17/11/2018 | 088506/2019 |
| MARIA VERONICA SILVESTRE FERREIRA AVELINO | 534.154.037.000 | IPU | 101.18.0237268 | 11 | 22/11/2018 | 090732/2019 |
| MARIA VIEIRA GANDINI | 004.048.097.000 | IPU | 101.18.0041092 | 11 | 17/11/2018 | 078253/2019 |
| MARIA VILMA BARBOSA SCORSATTO | DQF-1233 | M.TRANS | 709.18.2917386 | 1 | 07/11/2018 | 116138/2019 |
| MARIA VIRGILIO GONCALVES | ARG-0960 | M.TRANS | 709.18.2923152 | 1 | 19/11/2018 | 118566/2019 |
| MARIA VIRGINIA FILHA | 227.415 | TX/PPUB | 708.18.2617952 | 4 | 01/11/2018 | 095914/2019 |
| MARIA VITAL DA SILVA | ELF-9781 | M.TRANS | 709.18.2898320 | 1 | 05/11/2018 | 107851/2019 |
| MARIA ZANIN ANDRETA | 001.067.064.000 | IPU | 101.18.0011093 | 11 | 16/11/2018 | 076567/2019 |
| MARIA ZELIA RIBEIRO | CCM-7644 | M.TRANS | 709.18.2903564 | 1 | 05/11/2018 | 110479/2019 |
| MARIA ZENILMA DA SILVA | GN-7845 | M.TRANS | 709.18.2874646 | 1 | 05/11/2018 | 097467/2019 |
| MARIA ZILDA FERREIRA LIMA | DDU-6947 | M.TRANS | 709.18.2908114 | 1 | 05/11/2018 | 112492/2019 |
| MARIA ZILDENIRA DE SOUSA | FIP-1306 | M.TRANS | 709.18.2912018 | 1 | 07/11/2018 | 114109/2019 |
| MARIA ZUILA OLIVEIRA RODRIGUES | DIO-4701 | M.TRANS | 709.18.2936311 | 1 | 21/11/2018 | 125380/2019 |
| MARIA ZULEIDA MARTINA DA SILVA COSTA | 002.042.123.000 | IPU | 101.18.0018654 | 11 | 15/11/2018 | 076876/2019 |
| MARIA ZULEIDE DA SILVA | 006.030.038.000 | IPU | 101.18.0057058 | 11 | 16/11/2018 | 079127/2019 |
| MARIAH MURBACH GUIMARAES | FJM-1899 | M.TRANS | 709.18.2878332 | 1 | 05/11/2018 | 098959/2019 |
| MARIALUIZAFRANCA | DZN-2581 | M.TRANS | 709.18.2893633 | 1 | 05/11/2018 | 105474/2019 |
| MARIALUIZAFRANCA | DZN-2581 | M.TRANS | 709.18.2900434 | 1 | 05/11/2018 | 108981/2019 |
| MARIALUIZAFRANCA | DZN-2581 | M.TRANS | 709.18.2900464 | 1 | 05/11/2018 | 108991/2019 |
| MARIAM AHMAD SAIFI | 001.016.043.024 | IPU | 101.18.0001715 | 11 | 16/11/2018 | 076303/2019 |
| MARIAM AHMAD SAIFI | 001.016.043.069 | IPU | 101.18.0001760 | 11 | 16/11/2018 | 076304/2019 |
| MARIAM SERHANE | EZM-6003 | M.TRANS | 709.18.2872802 | 1 | 05/11/2018 | 096676/2019 |
| MARIANA ARISA DE MORAES | DES-7533 | M.TRANS | 709.18.2878759 | 1 | 05/11/2018 | 099136/2019 |
| MARIANA BERWANGER | HOJ-3364 | M.TRANS | 709.18.2906512 | 1 | 05/11/2018 | 111716/2019 |
| MARIANA BURGER DEMOLA | FME-2387 | M.TRANS | 709.18.2882613 | 1 | 05/11/2018 | 100716/2019 |
| MARIANA CAMPOS DA SILVEIRA | FNI-2331 | M.TRANS | 709.18.2929798 | 1 | 19/11/2018 | 122069/2019 |
| MARIANA CAMPOS DA SILVEIRA | FNI-2331 | M.TRANS | 709.18.2934975 | 1 | 19/11/2018 | 124899/2019 |
| MARIANA CASTRO MOREIRA | FDI-1216 | M.TRANS | 709.18.2945805 | 1 | 28/11/2018 | 129339/2019 |
| MARIANA COSTA LEOPOLDINO | EKQ-7616 | M.TRANS | 709.18.2889456 | 1 | 05/11/2018 | 103534/2019 |
| MARIANA DA SILVA COUTINHO | 002.037.007.007 | IPU | 101.18.0018377 | 11 | 15/11/2018 | 076864/2019 |
| MARIANA DE AGUIAR NOBRE | FRH-2213 | M.TRANS | 709.18.2914483 | 1 | 07/11/2018 | 115055/2019 |
| MARIANA DE SOUSA NICOLAU | EVE-8153 | M.TRANS | 709.18.2919976 | 1 | 07/11/2018 | 117369/2019 |
| MARIANA DE SOUZA | ELF-2485 | M.TRANS | 709.18.2872489 | 1 | 05/11/2018 | 096545/2019 |
| MARIANA DIAS ALVES DA SILVA | FNH-2456 | M.TRANS | 709.18.2893145 | 1 | 05/11/2018 | 105228/2019 |
| MARIANA DIONISIO DA SILVA | EEH-6206 | M.TRANS | 709.18.2940918 | 1 | 28/11/2018 | 127346/2019 |
| MARIANA DOMINGOS DE ARAUJO | DUL-5768 | M.TRANS | 709.18.2927021 | 1 | 19/11/2018 | 120697/2019 |
| MARIANA DONADELLI TRESMONDI | FER-1694 | M.TRANS | 709.18.2900790 | 1 | 05/11/2018 | 109158/2019 |
| MARIANA FERREIRA CAMPOS | FHW-7027 | M.TRANS | 709.18.2934041 | 1 | 19/11/2018 | 124431/2019 |
| MARIANA FLAUSINO PINA | KHF-4547 | M.TRANS | 709.18.2873532 | 1 | 05/11/2018 | 096986/2019 |
| MARIANA FLAUSINO PINA | KHF-4547 | M.TRANS | 709.18.2892736 | 1 | 05/11/2018 | 105025/2019 |
| MARIANA FORATO BIAGGI | GJG-6252 | M.TRANS | 709.18.2871873 | 1 | 05/11/2018 | 096275/2019 |
| MARIANA GOMEZ DE SENA | 002.054.015.284 | IPU | 101.18.0020050 | 11 | 15/11/2018 | 076923/2019 |
| MARIANA GUTIERRES LENSE PEREIRA | CZF-2996 | M.TRANS | 709.18.2892979 | 1 | 05/11/2018 | 105142/2019 |
| MARIANA HANEMANN ARRUDA | FTF-4302 | M.TRANS | 709.18.2874960 | 1 | 05/11/2018 | 097593/2019 |
| MARIANA HELTAI SILVEIRA LIMA | PXN-9846 | M.TRANS | 709.18.2880486 | 1 | 05/11/2018 | 099841/2019 |
| MARIANA JORGE MOLLANSIEN | DMV-5401 | M.TRANS | 709.18.2930622 | 1 | 19/11/2018 | 122656/2019 |
| MARIANA LAZARA CARDOSO LUCERO | 410.023.009.000 | IPU | 101.18.0197869 | 11 | 01/11/2018 | 086850/2019 |
| MARIANA LEMOS GONCALVES | FRV-4024 | M.TRANS | 709.18.2938626 | 1 | 28/11/2018 | 126249/2019 |
| MARIANA LIMERES MERENDINO | CHT-5862 | M.TRANS | 709.18.2934624 | 1 | 19/11/2018 | 124716/2019 |
| MARIANA MANTON VASCONCELOS DE PAULA | GEN-2202 | M.TRANS | 709.18.2876017 | 1 | 05/11/2018 | 098023/2019 |
| MARIANA MUNIZ MORGADO | | BOLSA | 716.18.0260194 | 10 | 23/11/2018 | 129857/2019 |
| MARIANA MUSSA BENDAZOLLI | 018.014.085.013 | IPU | 101.18.0121050 | 11 | 19/11/2018 | 082015/2019 |
| MARIANA PIERAMI CALLEGARI | 024.019.137.682 | IPU | 101.18.0149422 | 11 | 17/11/2018 | 083867/2019 |
| MARIANA RODRIGUES SANTOS BRIZOTI | FGF-5739 | M.TRANS | 709.18.2894029 | 1 | 05/11/2018 | 105698/2019 |
| MARIANA SANTOS DE OLIVEIRA | FRE-1626 | M.TRANS | 709.18.2881143 | 1 | 05/11/2018 | 100092/2019 |
| MARIANA SOARES CASTELLI LAZARO | FSR-1989 | M.TRANS | 709.18.2872879 | 1 | 05/11/2018 | 096707/2019 |
| MARIANA SOARES GONCALEZ | GGG-9771 | M.TRANS | 709.18.2872452 | 1 | 05/11/2018 | 096528/2019 |
| MARIANA VASCONCELOS BAZILIO | EEX-3403 | M.TRANS | 709.18.2932402 | 1 | 19/11/2018 | 123677/2019 |
| MARIANE PIRES DOS SANTOS | CRQ-6479 | M.TRANS | 709.18.2932114 | 1 | 19/11/2018 | 123518/2019 |
| MARIANGELA APARECIDA SAMPAIO RAMOS VIANNA | 021.001.037.061 | IPU | 101.18.0136274 | 11 | 18/11/2018 | 082990/2019 |
| MARIANI N ODONT ESPECIALIZADA SC LTDA ME | FXT-5957 | M.TRANS | 709.18.2909915 | 1 | 07/11/2018 | 113285/2019 |
| MARIANI N ODONT ESPECIALIZADA SC LTDA ME | FXT-5957 | M.TRANS | 709.18.2935974 | 1 | 21/11/2018 | 125246/2019 |
| MARIANNE THERESE ASSAAD GUIRGUIS | 033.066.059.019 | IPU | 101.18.0193855 | 11 | 18/11/2018 | 086503/2019 |
| MARIANO CANUTO RIBEIRO FILHO | DHG-3865 | M.TRANS | 709.18.2933284 | 1 | 19/11/2018 | 124102/2019 |
| MARIANO DIAS DO CARMO FILHO | DSS-4198 | M.TRANS | 709.18.2899487 | 1 | 05/11/2018 | 108547/2019 |
| MARIANO FERREIRA DE OLIVEIRA | 621.100.001.000 | CIP | 105.18.0251298 | 11 | 26/11/2018 | 093780/2019 |
| MARIANO JOSE BATISTA | CJS-9691 | M.TRANS | 709.18.2880379 | 1 | 05/11/2018 | 099797/2019 |

| | | | | | | |
|--|-----------------|---------|----------------|----|------------|-------------|
| MARIANO JOSE BATISTA | CJS-9691 | M.TRANS | 709.18.2880424 | 1 | 05/11/2018 | 099818/2019 |
| MARIANO MULTIMARCAS LTDA | DXC-9318 | M.TRANS | 709.18.2874341 | 1 | 05/11/2018 | 097347/2019 |
| MARIANO MULTIMARCAS LTDA | DXC-9318 | M.TRANS | 709.18.2915794 | 1 | 07/11/2018 | 115530/2019 |
| MARIANO MULTIMARCAS LTDA EPP | EAT-3038 | M.TRANS | 709.18.2916045 | 1 | 07/11/2018 | 115646/2019 |
| MARIANO MULTIMARCAS LTDA ME | EFS-4315 | M.TRANS | 709.18.2944200 | 1 | 28/11/2018 | 128632/2019 |
| MARIANO MULTIMARCAS LTDA ME EPP | NOX-2764 | M.TRANS | 709.18.2894619 | 1 | 05/11/2018 | 106020/2019 |
| MARICELIA ARAUJO LIRA | FQJ-7515 | M.TRANS | 709.18.2939601 | 1 | 28/11/2018 | 126743/2019 |
| MARICELIA NUNES DE SOUZA | 229.730 | TX/PPUB | 708.18.2787239 | 3 | 05/11/2018 | 096038/2019 |
| MARICELIO ALVES DA SILVA | DDF-7658 | M.TRANS | 709.18.2906484 | 1 | 05/11/2018 | 111702/2019 |
| MARICIL BADARO GARCIA | EAT-1819 | M.TRANS | 709.18.2936841 | 1 | 21/11/2018 | 125652/2019 |
| MARICILDA MEDEIROS DE CARVALHO | FOV-5982 | M.TRANS | 709.18.2887164 | 1 | 05/11/2018 | 102556/2019 |
| MARIELCIO GARCIA | 31.159.005.000 | CIP | 105.18.0246997 | 11 | 26/11/2018 | 092282/2019 |
| MARIENE MEDEIROS FRANZIN | EPP-1128 | M.TRANS | 709.18.2935583 | 1 | 21/11/2018 | 125067/2019 |
| MARIETA MARIA DUARTE | FDH-9807 | M.TRANS | 709.18.2900719 | 1 | 05/11/2018 | 109117/2019 |
| MARIETA NASCIMENTO DE OLIVEIRA | DUD-7143 | M.TRANS | 709.18.2930225 | 1 | 19/11/2018 | 122367/2019 |
| MARIEUDA RODRIGUES DOS SANTOS | ADF-8267 | M.TRANS | 709.18.2897779 | 1 | 05/11/2018 | 107512/2019 |
| MARIEUDA RODRIGUES DOS SANTOS | ADF-8267 | M.TRANS | 709.18.2912288 | 1 | 07/11/2018 | 114229/2019 |
| MARIEUZA BARBOZA FERREIRA | EKQ-1975 | M.TRANS | 709.18.2907738 | 1 | 05/11/2018 | 112318/2019 |
| MARILDA CARDOSO | 002.073.026.146 | IPU | 101.18.0021950 | 11 | 15/11/2018 | 077034/2019 |
| MARILDA DA CONCEICAO PEREIRA DA SILVA | 227.518 | TX/PPUB | 708.18.2618014 | 4 | 01/11/2018 | 095929/2019 |
| MARILDA GALANTE CARDOSO | EJG-9519 | M.TRANS | 709.18.2940966 | 1 | 28/11/2018 | 127368/2019 |
| MARILDA MATHEUZ MARTORELLI | DME-0895 | M.TRANS | 709.18.2878645 | 1 | 05/11/2018 | 099083/2019 |
| MARILDA ROSALINA BARBOSA DE OLIVEIRA | 020.115.024.044 | IPU | 101.18.0135763 | 11 | 17/11/2018 | 082937/2019 |
| MARILDA SILVA ALEXANDRE | EOS-6933 | M.TRANS | 709.18.2906540 | 1 | 05/11/2018 | 111734/2019 |
| MARILDA VALLERIO CARATIN | 25.023.070.000 | CIP | 105.18.0246427 | 11 | 26/11/2018 | 092198/2019 |
| MARILDETE BARBOZA DOS SANTOS | 511.011.007.000 | IPU | 101.18.0201231 | 11 | 22/11/2018 | 087142/2019 |
| MARILDO IZIDORO | DNU-5018 | M.TRANS | 709.18.2881189 | 1 | 05/11/2018 | 100113/2019 |
| MARILEI APARECIDA DOS SANTOS | 620.016.043.000 | IPU | 101.18.0239364 | 11 | 16/11/2018 | 090989/2019 |
| MARILEI REGINA NUNES | FBU-2779 | M.TRANS | 709.18.2892826 | 1 | 05/11/2018 | 105075/2019 |
| MARILEIA SANTOS | 023.008.045.057 | IPU | 101.18.0143916 | 11 | 12/11/2018 | 083485/2019 |
| MARILEIDE DE MELLO SANTOS | FPA-7678 | M.TRANS | 709.18.2900044 | 1 | 05/11/2018 | 108799/2019 |
| MARILEIDE FRANCISCA DA C SOUZA | FBZ-8385 | M.TRANS | 709.18.2932642 | 1 | 19/11/2018 | 123795/2019 |
| MARILENA DA SILVA | 007.052.052.000 | IPU | 101.18.0065280 | 11 | 22/11/2018 | 079569/2019 |
| MARILENA GUERRA BERTAGNOLI | 020.045.061.000 | IPU | 101.18.0132512 | 11 | 17/11/2018 | 082762/2019 |
| MARILENA LEONEL DE SOUZA | ETA-5542 | M.TRANS | 709.18.2917606 | 1 | 07/11/2018 | 116291/2019 |
| MARILENE APARECIDA SANCHES ROSSI | FFJ-5818 | M.TRANS | 709.18.2943008 | 1 | 28/11/2018 | 128112/2019 |
| MARILENE CORRADI | 002.014.023.000 | IPU | 101.18.0016325 | 11 | 22/11/2018 | 076788/2019 |
| MARILENE DA SILVA | 227.290 | TX/PPUB | 708.18.2617881 | 4 | 01/11/2018 | 095894/2019 |
| MARILENE DA SILVA CARDOSO | 010.021.014.306 | IPU | 101.18.0082805 | 11 | 17/11/2018 | 080110/2019 |
| MARILENE ESTEVES DE PAULA | ETW-4704 | M.TRANS | 709.18.2929916 | 1 | 19/11/2018 | 122135/2019 |
| MARILENE ESTEVES DE PAULA | ETW-4704 | M.TRANS | 709.18.2941262 | 1 | 28/11/2018 | 127527/2019 |
| MARILENE LEITE BEZERRA | 025.117.019.087 | IPU | 101.18.0158646 | 11 | 19/11/2018 | 084292/2019 |
| MARILENE LOURDES SILVA | ENT-2147 | M.TRANS | 709.18.2921272 | 1 | 19/11/2018 | 117698/2019 |
| MARILENE LOURDES SILVA | ENT-2147 | M.TRANS | 709.18.2924093 | 1 | 19/11/2018 | 119054/2019 |
| MARILENE MARIA DE JESUS | ELF-7891 | M.TRANS | 709.18.2908413 | 1 | 05/11/2018 | 112634/2019 |
| MARILENE MARIANO RIBEIRO | DOD-3919 | M.TRANS | 709.18.2873468 | 1 | 05/11/2018 | 096957/2019 |
| MARILENE MARIANO RIBEIRO | DOD-3919 | M.TRANS | 709.18.2938499 | 1 | 28/11/2018 | 126180/2019 |
| MARILENE PEREIRA DA SILVA | GEO-0520 | M.TRANS | 709.18.2892212 | 1 | 05/11/2018 | 104759/2019 |
| MARILENE PERFEITO OLIVEIRA | JPB-6896 | M.TRANS | 709.18.2904639 | 1 | 05/11/2018 | 110922/2019 |
| MARILENE RAMOS DA SILVA | EZM-7727 | M.TRANS | 709.18.2881151 | 1 | 05/11/2018 | 100096/2019 |
| MARILENE RAMOS DA SILVA | EZM-7727 | M.TRANS | 709.18.2902987 | 1 | 05/11/2018 | 110190/2019 |
| MARILENE ROCHA DE ALMEIDA SILVA | CSB-1404 | M.TRANS | 709.18.2905205 | 1 | 05/11/2018 | 111162/2019 |
| MARILENE ROGERIA FERNANDES SILVA | BLC-9795 | M.TRANS | 709.18.2945318 | 1 | 28/11/2018 | 129103/2019 |
| MARILENE SANTANA DE JESUS | EBE-0148 | M.TRANS | 709.18.2907362 | 1 | 05/11/2018 | 112137/2019 |
| MARILENE SANTANA DE JESUS | EBE-0148 | M.TRANS | 709.18.2908853 | 1 | 05/11/2018 | 112832/2019 |
| MARILENE SEVERINO DA SILVA | CBA-3288 | M.TRANS | 709.18.2898310 | 1 | 05/11/2018 | 107842/2019 |
| MARILEUDE FERREIRA DA SILVA | DQJ-1017 | M.TRANS | 709.18.2902069 | 1 | 05/11/2018 | 109755/2019 |
| MARILI GOMES DA SILVA | DNR-8775 | M.TRANS | 709.18.2877856 | 1 | 05/11/2018 | 098750/2019 |
| MARILIA BARBOSA DOS SANTOS | EMV-8164 | M.TRANS | 709.18.2872128 | 1 | 05/11/2018 | 096382/2019 |
| MARILIA CAMORIM FATUCH | 027.077.009.000 | IPU | 101.18.0165871 | 11 | 15/11/2018 | 084791/2019 |
| MARILIA CAMORIM FATUCH | 27.077.009.000 | CIP | 105.18.0246614 | 11 | 26/11/2018 | 092240/2019 |
| MARILIA CASAL DE REY ALVES | 033.009.053.000 | IPU | 101.18.0190865 | 11 | 18/11/2018 | 086304/2019 |
| MARILIA CASAL DE REY ALVES | 033.009.062.000 | IPU | 101.18.0190874 | 11 | 18/11/2018 | 086305/2019 |
| MARILIA CASAL DE REY ALVES | 510.200.036.000 | IPU | 101.18.0200292 | 11 | 16/11/2018 | 087076/2019 |
| MARILIA CASAL DE REY ALVES | 510.200.041.000 | IPU | 101.18.0200296 | 11 | 16/11/2018 | 087079/2019 |
| MARILIA CRISTINA LIRA ANDRADE | 250.452 | COLLX | 710.18.0255904 | 9 | 27/11/2018 | 129688/2019 |
| MARILIA DE LIMA ALMEIDA | PVA-2853 | M.TRANS | 709.18.2928980 | 1 | 19/11/2018 | 121616/2019 |
| MARILIA DE LIMA ROLIM OLIVEIRA | CVE-8115 | M.TRANS | 709.18.2906189 | 1 | 05/11/2018 | 111552/2019 |
| MARILIA DE SOUZA LIMA RESENDE | CAS-4942 | M.TRANS | 709.18.2905565 | 1 | 05/11/2018 | 111293/2019 |
| MARILIA DOS SANTOS VIEIRA | MWU-5008 | M.TRANS | 709.18.2932960 | 1 | 19/11/2018 | 123943/2019 |
| MARILIA NASCIMENTO | 530.205.012.000 | IPU | 101.18.0219847 | 11 | 22/11/2018 | 088928/2019 |
| MARILIA POCIDONIA SOUZA LIMOEIRO | EYG-3146 | M.TRANS | 709.18.2900078 | 1 | 05/11/2018 | 108808/2019 |
| MARILIA VERDUGO | FQA-9716 | M.TRANS | 709.18.2901230 | 1 | 05/11/2018 | 109367/2019 |
| MARILIA VERDUGO | FQA-9716 | M.TRANS | 709.18.2929252 | 1 | 19/11/2018 | 121739/2019 |
| MARILSA BARBARA DE AZEVEDO | LLY-5184 | M.TRANS | 709.18.2904129 | 1 | 05/11/2018 | 110699/2019 |
| MARILSA HILARIO | 532.029.023.000 | CIP | 105.18.0248979 | 11 | 26/11/2018 | 092811/2019 |
| MARILSE MALANSKI SCREMIN | 011.034.003.020 | IPU | 101.18.0090537 | 11 | 15/11/2018 | 080439/2019 |
| MARILUZ LOPEZ ZAMPACK DE SALVI | FAD-0432 | M.TRANS | 709.18.2929678 | 1 | 19/11/2018 | 122013/2019 |
| MARILZA APARECIDA AIROLD PEREZ | GEX-6765 | M.TRANS | 709.18.2922566 | 1 | 19/11/2018 | 118264/2019 |
| MARILZA APARECIDA CASTANHA DE OLIVEIRA | FFC-4766 | M.TRANS | 709.18.2925856 | 1 | 19/11/2018 | 120092/2019 |
| MARILZA MARIA DE LIMA | 027.047.030.000 | IPU | 101.18.0164674 | 11 | 15/11/2018 | 084715/2019 |
| MARILZA MENDONCA RIBEIRO | DYN-2790 | M.TRANS | 709.18.2937104 | 1 | 21/11/2018 | 125801/2019 |
| MARILZA SALES COLLADO | 016.015.100.104 | IPU | 101.18.0112426 | 11 | 12/11/2018 | 081550/2019 |
| MARIMAR ANGELICA FERRAREZI | 006.117.024.087 | IPU | 101.18.0062147 | 11 | 16/11/2018 | 079425/2019 |
| MARINA ALVES DA SILVA | HHP-9944 | M.TRANS | 709.18.2887694 | 1 | 05/11/2018 | 102792/2019 |
| MARINA ANGELI BAROTTI | FPM-4361 | M.TRANS | 709.18.2886791 | 1 | 05/11/2018 | 102405/2019 |
| MARINA ANGELICA RAMOS | FLW-5125 | M.TRANS | 709.18.2917387 | 1 | 07/11/2018 | 116139/2019 |
| MARINA APARECIDA ALBERTO SOARES | FDT-9551 | M.TRANS | 709.18.2912911 | 1 | 07/11/2018 | 114511/2019 |
| MARINA APARECIDA ALBERTO SOARES | FDT-9551 | M.TRANS | 709.18.2928041 | 1 | 19/11/2018 | 121177/2019 |
| MARINA APARECIDA ORTEGA | EPZ-4363 | M.TRANS | 709.18.2900772 | 1 | 05/11/2018 | 109146/2019 |
| MARINA BUTTIGNOL | EIP-0813 | M.TRANS | 709.18.2910605 | 1 | 07/11/2018 | 113584/2019 |
| MARINA CANDIDO | EIP-6286 | M.TRANS | 709.18.2933459 | 1 | 19/11/2018 | 124174/2019 |

| | | | | | | |
|---|-----------------|---------|----------------|----|------------|-------------|
| MARINA CARDOSO DE OLIVEIRA FREIRE | EWM-0870 | M.TRANS | 709.18.2934583 | 1 | 19/11/2018 | 124696/2019 |
| MARINA CAROLINA NUNES CALLEGARI CADIDE | EDC-9892 | M.TRANS | 709.18.2875645 | 1 | 05/11/2018 | 097899/2019 |
| MARINA CASTELLO ESPOSITO | FMX-2498 | M.TRANS | 709.18.2940611 | 1 | 28/11/2018 | 127196/2019 |
| MARINA COSTA SALVIONE | FTJ-9324 | M.TRANS | 709.18.2911656 | 1 | 07/11/2018 | 113952/2019 |
| MARINA DA CONCEICAO OLIVEIRA | 026.053.011.000 | IPTU | 101.18.0161089 | 11 | 12/11/2018 | 084469/2019 |
| MARINA DE FATIMA DONIZETTI MAIA | FQU-0313 | M.TRANS | 709.18.2872505 | 1 | 05/11/2018 | 096550/2019 |
| MARINA DE FATIMA DONIZETTI MAIA | FQU-0313 | M.TRANS | 709.18.2873989 | 1 | 05/11/2018 | 097184/2019 |
| MARINA DE OLIVEIRA ZOPELARO CENTRO AUTOMOTIVO | FSC-7307 | M.TRANS | 709.18.2936478 | 1 | 21/11/2018 | 125459/2019 |
| MARINA DO NASCIMENTO | BLS-0302 | M.TRANS | 709.18.2898319 | 1 | 05/11/2018 | 107850/2019 |
| MARINA FONTES BEZERRA | 005.009.055.068 | IPTU | 101.18.0046553 | 11 | 12/11/2018 | 078514/2019 |
| MARINA FRANCO BONFIM | FBX-2599 | M.TRANS | 709.18.2931941 | 1 | 19/11/2018 | 123415/2019 |
| MARINA FRASAO BORTOLETTO | EVD-0525 | M.TRANS | 709.18.2897688 | 1 | 05/11/2018 | 107456/2019 |
| MARINA FREIRE DA SILVA (ESPOLIO) | 533.329.020.000 | IPTU | 101.18.0233325 | 11 | 18/11/2018 | 090288/2019 |
| MARINA JOSE DA CONCEICAO | DZH-3102 | M.TRANS | 709.18.2912431 | 1 | 07/11/2018 | 114296/2019 |
| MARINA LINDA CAFE RESTAURANTE LTDA ML | CAP-3007 | M.TRANS | 709.18.2915782 | 1 | 07/11/2018 | 115521/2019 |
| MARINA MARY DA SILVA | MEF-3088 | M.TRANS | 709.18.2930042 | 1 | 19/11/2018 | 122215/2019 |
| MARINA OLIVEIRA SOUZA | FDY-2776 | M.TRANS | 709.18.2921860 | 1 | 19/11/2018 | 117914/2019 |
| MARINA OLIVEIRA SOUZA | FDY-2776 | M.TRANS | 709.18.2923352 | 1 | 19/11/2018 | 118686/2019 |
| MARINA OLIVEIRA SOUZA | FDY-2776 | M.TRANS | 709.18.2926598 | 1 | 19/11/2018 | 120512/2019 |
| MARINA PEREIRA DA SILVA | AZD-9153 | M.TRANS | 709.18.2917685 | 1 | 07/11/2018 | 116335/2019 |
| MARINA RUIZ TOMAZ LOPES | FLB-3113 | M.TRANS | 709.18.2934731 | 1 | 19/11/2018 | 124771/2019 |
| MARINA SEARA DE OLIVEIRA FILO | EBA-6347 | M.TRANS | 709.18.2917999 | 1 | 07/11/2018 | 116474/2019 |
| MARINA SHIMIDT DE PAULA | 006.004.059.483 | IPTU | 101.18.0052203 | 11 | 16/11/2018 | 078868/2019 |
| MARINA SILVA DOS SANTOS | CJM-9618 | M.TRANS | 709.18.2929548 | 1 | 19/11/2018 | 121934/2019 |
| MARINA SIMONINI MANZANO | DWI-1444 | M.TRANS | 709.18.2924527 | 1 | 19/11/2018 | 119282/2019 |
| MARINA TAINA BAKUN DURAZZO | FVV-8578 | M.TRANS | 709.18.2889269 | 1 | 05/11/2018 | 103463/2019 |
| MARINA TERESA DA SILVA | DOL-4034 | M.TRANS | 709.18.2875048 | 1 | 05/11/2018 | 097637/2019 |
| MARINA TRICARICO ALVIM | EMH-6005 | M.TRANS | 709.18.2879909 | 1 | 05/11/2018 | 099591/2019 |
| MARINA VILLAR DE SOUZA | AYU-8463 | M.TRANS | 709.18.2939171 | 1 | 28/11/2018 | 126523/2019 |
| MARINALDO ALVES FERREIRA | EEG-6426 | M.TRANS | 709.18.2935072 | 1 | 19/11/2018 | 124955/2019 |
| MARINALDO BERTO OLIVEIRA | 534.124.038.000 | IPTU | 101.18.0235957 | 11 | 20/11/2018 | 090570/2019 |
| MARINALDO DE SOUSA LIMA | 246.034 | TX/PPUB | 708.18.2618202 | 4 | 01/11/2018 | 095980/2019 |
| MARINALDO DO Couto CARDOSO | LVB-4843 | M.TRANS | 709.18.2940516 | 1 | 28/11/2018 | 127175/2019 |
| MARINALDO GONCALVES DUARTE | CLG-8631 | M.TRANS | 709.18.2899731 | 1 | 05/11/2018 | 108662/2019 |
| MARINALDO GONCALVES DUARTE | CLG-8631 | M.TRANS | 709.18.2907485 | 1 | 05/11/2018 | 112188/2019 |
| MARINALDO TEIXEIRA FEITOSA | EQV-3996 | M.TRANS | 709.18.2928451 | 1 | 19/11/2018 | 121374/2019 |
| MARINALVA APARECIDA DOS SANTOS | 015.013.046.002 | IPTU | 101.18.0106304 | 11 | 12/11/2018 | 081154/2019 |
| MARINALVA BATISTA DE FRANCA | 534.107.094.000 | IPTU | 101.18.0235209 | 11 | 18/11/2018 | 090482/2019 |
| MARINALVA BEZERRA DA SILVA | 023.008.045.264 | IPTU | 101.18.0144122 | 11 | 12/11/2018 | 083495/2019 |
| MARINALVA DE ALMEIDA NEVES | DUP-7665 | M.TRANS | 709.18.2917659 | 1 | 07/11/2018 | 116323/2019 |
| MARINALVA DE SOUSA LIMA | 227.123 | TX/PPUB | 708.18.2617754 | 4 | 01/11/2018 | 095858/2019 |
| MARINALVA ESTEVO CUSTODIO | CCN-0063 | M.TRANS | 709.18.2882611 | 1 | 05/11/2018 | 100715/2019 |
| MARINALVA FERREIRA DA SILVA | FFW-1220 | M.TRANS | 709.18.2917529 | 1 | 07/11/2018 | 116232/2019 |
| MARINALVA FONTES - USUFRUTUARIO | 004.061.021.043 | IPTU | 101.18.0042843 | 11 | 17/11/2018 | 078333/2019 |
| MARINALVA GONCALVES ROCHA | 524.428.055.000 | IPTU | 101.18.0218250 | 11 | 22/11/2018 | 088702/2019 |
| MARINALVA JOSE DE BRITO | 534.012.002.000 | IPTU | 101.18.0233842 | 11 | 18/11/2018 | 090356/2019 |
| MARINALVA LUZIA GOMES | HHJ-1613 | M.TRANS | 709.18.2934109 | 1 | 19/11/2018 | 124463/2019 |
| MARINALVA MARQUES DA SILVA | FGJ-7947 | M.TRANS | 709.18.2889295 | 1 | 05/11/2018 | 103475/2019 |
| MARINALVA MENDES BENTO | 016.033.032.000 | IPTU | 101.18.0115760 | 11 | 12/11/2018 | 081778/2019 |
| MARINALVA NOGUEIRA DA SILVA | 524.432.025.000 | IPTU | 101.18.0218388 | 11 | 17/11/2018 | 088727/2019 |
| MARINALVA R ALMEIDA | BNC-0315 | M.TRANS | 709.18.2893223 | 1 | 05/11/2018 | 105266/2019 |
| MARINALVA SOUZA COSTA CERQUEIRA | DUP-4408 | M.TRANS | 709.18.2945109 | 1 | 28/11/2018 | 128994/2019 |
| MARINEIA DE CASTRO GUIMARAES | EPS-2219 | M.TRANS | 709.18.2923644 | 1 | 19/11/2018 | 118847/2019 |
| MARINEIDE DA SILVA BONVICINI | 004.044.072.238 | IPTU | 101.18.0040283 | 11 | 17/11/2018 | 078220/2019 |
| MARINEIDE DA SILVA CHAVES DE CARVALHO | DVT-2778 | M.TRANS | 709.18.2922926 | 1 | 19/11/2018 | 118427/2019 |
| MARINEIDE MARIA DE JESUS | EGG-3606 | M.TRANS | 709.18.2899959 | 1 | 05/11/2018 | 108754/2019 |
| MARINEIDE MENEZES DE BARROS | EPF-7371 | M.TRANS | 709.18.2907271 | 1 | 05/11/2018 | 112085/2019 |
| MARINEIDE PINTO CERQUEIRA LOPES | FGQ-1979 | M.TRANS | 709.18.2937610 | 1 | 21/11/2018 | 126053/2019 |
| MARINEIDE SANTANA | ERI-1237 | M.TRANS | 709.18.2925099 | 1 | 19/11/2018 | 119610/2019 |
| MARINEIS SELIAS VAZ PIPPER | 017.021.010.265 | IPTU | 101.18.0118512 | 11 | 12/11/2018 | 081906/2019 |
| MARINELI OLIVIO DOS SANTOS | FRP-0005 | M.TRANS | 709.18.2888120 | 1 | 05/11/2018 | 102986/2019 |
| MARINELIA SILVA DE AMARAL | GBD-8694 | M.TRANS | 709.18.2903982 | 1 | 05/11/2018 | 110660/2019 |
| MARINELZA DA SILVA SANTOS | CKN-2521 | M.TRANS | 709.18.2901451 | 1 | 05/11/2018 | 109472/2019 |
| MARINES AGUERO - USUFURUTO | 011.033.113.305 | IPTU | 101.18.0089038 | 11 | 15/11/2018 | 080387/2019 |
| MARINES DE OLIVEIRA MORITZ | CQM-6276 | M.TRANS | 709.18.2898555 | 1 | 05/11/2018 | 107999/2019 |
| MARINES DE OLIVEIRA MORITZ | CQM-6276 | M.TRANS | 709.18.2898634 | 1 | 05/11/2018 | 108044/2019 |
| MARINES DEODATO SEABRA | GCF-8709 | M.TRANS | 709.18.2917833 | 1 | 07/11/2018 | 116408/2019 |
| MARINES NASCIMENTO - ESPOLIO | 016.015.128.094 | IPTU | 101.18.0114405 | 11 | 12/11/2018 | 081709/2019 |
| MARINETE AFONSO GONCALVES | ENW-6398 | M.TRANS | 709.18.2929182 | 1 | 19/11/2018 | 121710/2019 |
| MARINETE ARAUJO DE AMORIM | FGC-1773 | M.TRANS | 709.18.2903256 | 1 | 05/11/2018 | 110318/2019 |
| MARINETE CORREIA M DE MENDONCA | FJM-8468 | M.TRANS | 709.18.2875432 | 1 | 05/11/2018 | 097816/2019 |
| MARINETE DE JESUS AMORIM COSTA | FBV-6508 | M.TRANS | 709.18.2913184 | 1 | 07/11/2018 | 114632/2019 |
| MARINETE DE JESUS AMORIM COSTA | FBV-6508 | M.TRANS | 709.18.2913215 | 1 | 07/11/2018 | 114650/2019 |
| MARINETE DE JESUS AMORIM COSTA | FBV-6508 | M.TRANS | 709.18.2919305 | 1 | 07/11/2018 | 117096/2019 |
| MARINETE DE SOUSA MUNIZ SOARES | EFY-8269 | M.TRANS | 709.18.2935135 | 1 | 19/11/2018 | 124987/2019 |
| MARINETE FRANCISCO DA SILVA TEIXEIRA | 524.412.033.000 | IPTU | 101.18.0217804 | 11 | 17/11/2018 | 088663/2019 |
| MARINETE MARIA DE CARVALHO OLIVEIRA | 534.128.028.000 | CIP | 105.18.0250392 | 11 | 26/11/2018 | 093422/2019 |
| MARINETI GOMES | EAE-9099 | M.TRANS | 709.18.2938944 | 1 | 28/11/2018 | 126408/2019 |
| MARINEUSA OLIVEIRA CRUZ DE SANTANA | EQZ-7897 | M.TRANS | 709.18.2918937 | 1 | 07/11/2018 | 116940/2019 |
| MARINEUSA SANTOS DA SOLEDADE GONCALVES | EZV-6263 | M.TRANS | 709.18.2899014 | 1 | 05/11/2018 | 108263/2019 |
| MARINEUZA FERREIRA SANTANA | 018.032.160.007 | IPTU | 101.18.0122267 | 11 | 19/11/2018 | 082081/2019 |
| MARINEUZA ROSA DOS SANTOS | EIH-5082 | M.TRANS | 709.18.2886748 | 1 | 05/11/2018 | 102388/2019 |
| MARINEUZA ROSA DOS SANTOS MOREIRA | EIH-5082 | M.TRANS | 709.18.2932278 | 1 | 19/11/2018 | 123614/2019 |
| MARINEZ LAURINDO DOS SANTOS | DZC-1427 | M.TRANS | 709.18.2908548 | 1 | 05/11/2018 | 112695/2019 |
| MARINEZ LEMOS COSTA | JEY-6701 | M.TRANS | 709.18.2881970 | 1 | 05/11/2018 | 100442/2019 |
| MARINEZ LEMOS COSTA | JEY-6701 | M.TRANS | 709.18.2884254 | 1 | 05/11/2018 | 101384/2019 |
| MARINEZ LEMOS COSTA | JEY-6701 | M.TRANS | 709.18.2910829 | 1 | 07/11/2018 | 113670/2019 |
| MARINICE SILVA | 033.021.003.000 | IPTU | 101.18.0191228 | 11 | 18/11/2018 | 086336/2019 |
| MARINICE SILVA | 033.021.113.000 | IPTU | 101.18.0191305 | 11 | 18/11/2018 | 086343/2019 |
| MARINISA CARMINETTI BAPTISTA | 015.028.037.029 | IPTU | 101.18.0107068 | 11 | 12/11/2018 | 081199/2019 |
| MARINISA CARMINETTI BAPTISTA | EZR-4867 | M.TRANS | 709.18.2928821 | 1 | 19/11/2018 | 121543/2019 |
| MARINITA DA SILVA ROCHA | 512.054.028.000 | IPTU | 101.18.0205817 | 11 | 16/11/2018 | 087597/2019 |

| | | | | | | |
|---------------------------------------|-----------------|---------|----------------|----|------------|-------------|
| MARINO DOMINGOS DE ARAUJO - ESPOLIO | 521.213.042.000 | IPTU | 101.18.0210246 | 11 | 15/11/2018 | 087899/2019 |
| MARINO LOPES | ENS-5007 | M.TRANS | 709.18.2907434 | 1 | 05/11/2018 | 112163/2019 |
| MARINO LOPES | ENS-5007 | M.TRANS | 709.18.2918632 | 1 | 07/11/2018 | 116783/2019 |
| MARINO LOPES | ENS-5007 | M.TRANS | 709.18.2931465 | 1 | 19/11/2018 | 123138/2019 |
| MARINO PALLOMARES JUNIOR | 018.099.033.062 | IPTU | 101.18.0125937 | 11 | 19/11/2018 | 082338/2019 |
| MARIO ADRIANO DE FREITAS GLOSER | EYK-4986 | M.TRANS | 709.18.2888198 | 1 | 05/11/2018 | 103023/2019 |
| MARIO ADRIANO DE FREITAS GLOSER | EYK-4986 | M.TRANS | 709.18.2921116 | 1 | 19/11/2018 | 117617/2019 |
| MARIO AKIRA MATAYOSHI | 229.690 | TX/PPUB | 708.18.2787203 | 3 | 05/11/2018 | 096027/2019 |
| MARIO ALBERTO GUEDES DA SILVA | 238.885 | TX/PPUB | 708.18.2618138 | 4 | 01/11/2018 | 095958/2019 |
| MARIO ALBERTO JUNCKER (USUFRUATUÁRIO) | 007.051.037.000 | IPTU | 101.18.0065130 | 11 | 12/11/2018 | 079564/2019 |
| MARIO ALBERTO SANSON | 012.037.041.031 | IPTU | 101.18.0095459 | 11 | 17/11/2018 | 080639/2019 |
| MARIO ALEXANDRE BIZERRA SILVA | 010.030.048.000 | IPTU | 101.18.0084163 | 11 | 17/11/2018 | 080163/2019 |
| MARIO ALVES VASCONCELOS | FEY-5641 | M.TRANS | 709.18.2901103 | 1 | 05/11/2018 | 109308/2019 |
| MARIO ALVES VASCONCELOS | FEY-5641 | M.TRANS | 709.18.2928240 | 1 | 19/11/2018 | 121261/2019 |
| MARIO ANTONIO DE ARAUJO | ELB-6871 | M.TRANS | 709.18.2883107 | 1 | 05/11/2018 | 100925/2019 |
| MARIO ANTONIO MACHADO | 001.066.009.041 | IPTU | 101.18.0010591 | 11 | 16/11/2018 | 076551/2019 |
| MARIO ANTONIO MASSURA | FHU-5137 | M.TRANS | 709.18.2878062 | 1 | 05/11/2018 | 098843/2019 |
| MARIO APARECIDO BARBOSA | EIP-9198 | M.TRANS | 709.18.2889578 | 1 | 05/11/2018 | 103603/2019 |
| MARIO APARECIDO GIMENES | 522.109.016.000 | IPTU | 101.18.0214328 | 11 | 12/11/2018 | 088256/2019 |
| MARIO APARECIDO RAMOS DE OLIVEIRA | 530.105.045.000 | IPTU | 101.18.0218685 | 11 | 12/11/2018 | 088790/2019 |
| MARIO ARENGUE | FEK-5339 | M.TRANS | 709.18.2912132 | 1 | 07/11/2018 | 114158/2019 |
| MARIO ARTUR ABEL | 013.026.040.001 | IPTU | 101.18.0101249 | 11 | 15/11/2018 | 080887/2019 |
| MARIO AUGUSTO REHDER | FIP-1251 | M.TRANS | 709.18.2928206 | 1 | 19/11/2018 | 121247/2019 |
| MARIO BARBARA | 016.021.084.000 | IPTU | 101.18.0114929 | 11 | 12/11/2018 | 081744/2019 |
| MARIO BERNARDES | 521.037.027.000 | IPTU | 101.18.0208967 | 11 | 15/11/2018 | 087781/2019 |
| MARIO BRUNO | 015.029.001.128 | IPTU | 101.18.0107216 | 11 | 12/11/2018 | 081216/2019 |
| MARIO CAMPOS DOMINGUES | JRO-7395 | M.TRANS | 709.18.2912588 | 1 | 07/11/2018 | 114363/2019 |
| MARIO CARRER | 012.024.047.015 | IPTU | 101.18.0094706 | 11 | 17/11/2018 | 080611/2019 |
| MARIO CELILIO RIBEIRO | 015.089.012.000 | IPTU | 101.18.0111097 | 11 | 12/11/2018 | 081474/2019 |
| MARIO CELSO SCHIAVINATTO | GGW-5678 | M.TRANS | 709.18.2935921 | 1 | 21/11/2018 | 125222/2019 |
| MARIO CESAR FELICIANO PEREIRA ME | FZG-7662 | M.TRANS | 709.18.2931625 | 1 | 19/11/2018 | 123226/2019 |
| MARIO CESAR PEREIRA DE LIMA | EMO-8053 | M.TRANS | 709.18.2919181 | 1 | 07/11/2018 | 117036/2019 |
| MARIO COZZA NETO | 530.303.024.000 | IPTU | 101.18.0220078 | 11 | 12/11/2018 | 088950/2019 |
| MARIO DA SILVA | OLQ-3626 | M.TRANS | 709.18.2882264 | 1 | 05/11/2018 | 100592/2019 |
| MARIO DA SILVA | OLQ-3626 | M.TRANS | 709.18.2885887 | 1 | 05/11/2018 | 102024/2019 |
| MARIO DA SILVA SANTOS | FEX-0922 | M.TRANS | 709.18.2930931 | 1 | 19/11/2018 | 122826/2019 |
| MARIO DE OLIVEIRA SANTOS | 511.012.042.000 | IPTU | 101.18.0201287 | 11 | 17/11/2018 | 087150/2019 |
| MARIO DOMINGUES | ETF-6800 | M.TRANS | 709.18.2875315 | 1 | 05/11/2018 | 097754/2019 |
| MARIO DOS SANTOS | 025.004.285.048 | IPTU | 101.18.0152621 | 11 | 19/11/2018 | 084058/2019 |
| MARIO DOS SANTOS - ESPOLIO | 021.059.039.000 | IPTU | 101.18.0140875 | 11 | 18/11/2018 | 083295/2019 |
| MARIO DOS SANTOS PEREIRA - ESPOLIO | 033.064.031.000 | IPTU | 101.18.0193542 | 11 | 18/11/2018 | 086477/2019 |
| MARIO DOS SANTOS ROCHA | 016.028.059.000 | IPTU | 101.18.0115296 | 11 | 12/11/2018 | 081762/2019 |
| MARIO DRUDI | 021.048.023.000 | IPTU | 101.18.0140328 | 11 | 18/11/2018 | 083256/2019 |
| MARIO FARINA - ESPOLIO | 510.104.059.000 | IPTU | 101.18.0199423 | 11 | 16/11/2018 | 086969/2019 |
| MARIO FARINA - ESPOLIO | 510.105.022.000 | IPTU | 101.18.0199509 | 11 | 16/11/2018 | 086978/2019 |
| MARIO FARINA - ESPOLIO | 532.301.002.000 | IPTU | 101.18.0226530 | 11 | 15/11/2018 | 089520/2019 |
| MARIO FELIPE SANTOS CHINEZ | PJW-7166 | M.TRANS | 709.18.2886132 | 1 | 05/11/2018 | 102131/2019 |
| MARIO FELIPE SANTOS CHINEZ | PJW-7166 | M.TRANS | 709.18.2939868 | 1 | 28/11/2018 | 126856/2019 |
| MARIO FERREIRA LUCIO | ERL-1047 | M.TRANS | 709.18.2940955 | 1 | 28/11/2018 | 127363/2019 |
| MARIO FLAVIO SANTOS SILVA | MWW-6224 | M.TRANS | 709.18.2883620 | 1 | 05/11/2018 | 101112/2019 |
| MARIO GERALDO | DQJ-5627 | M.TRANS | 709.18.2910113 | 1 | 07/11/2018 | 113383/2019 |
| MARIO GOMES DE SA | EXZ-3444 | M.TRANS | 709.18.2893823 | 1 | 05/11/2018 | 105588/2019 |
| MARIO GOUVEIA FILHO | 010.015.033.000 | IPTU | 101.18.0082109 | 11 | 17/11/2018 | 080090/2019 |
| MARIO GUIMARAES MUCIDA | EPP-4489 | M.TRANS | 709.18.2946116 | 1 | 28/11/2018 | 129468/2019 |
| MARIO HENRIQUE DE FELICIO BUZZULINI | FIH-1475 | M.TRANS | 709.18.2877300 | 1 | 05/11/2018 | 098510/2019 |
| MARIO HUNG LIU | EVL-1945 | M.TRANS | 709.18.2925256 | 1 | 19/11/2018 | 119712/2019 |
| MARIO JARDIM | 524.016.006.001 | IPTU | 101.18.0215987 | 11 | 17/11/2018 | 088436/2019 |
| MARIO JARDIM | 524.031.002.000 | IPTU | 101.18.0216264 | 11 | 17/11/2018 | 088467/2019 |
| MARIO JARDIM | 524.031.003.000 | IPTU | 101.18.0216265 | 11 | 17/11/2018 | 088468/2019 |
| MARIO JERONIMO DOS SANTOS | 025.060.251.000 | IPTU | 101.18.0155518 | 11 | 19/11/2018 | 084183/2019 |
| MARIO JORGE DA SILVA | CBB-6298 | M.TRANS | 709.18.2881583 | 1 | 05/11/2018 | 100275/2019 |
| MARIO JORGE MOURA DOS SANTOS | CDH-3500 | M.TRANS | 709.18.2881124 | 1 | 05/11/2018 | 100081/2019 |
| MARIO JOSE CIERCO FILHO | 008.002.025.000 | IPTU | 101.18.0071507 | 11 | 16/11/2018 | 079763/2019 |
| MARIO JOSE DE PADUA | 522.002.138.344 | IPTU | 101.18.0212959 | 11 | 12/11/2018 | 088118/2019 |
| MARIO JOSE GOMES DA SILVA | CXL-6956 | M.TRANS | 709.18.2890451 | 1 | 05/11/2018 | 104009/2019 |
| MARIO JOSE PODA | FNB-4000 | M.TRANS | 709.18.2892019 | 1 | 05/11/2018 | 104666/2019 |
| MARIO JOSE TARDIVO | 024.015.056.293 | IPTU | 101.18.0147574 | 11 | 17/11/2018 | 083687/2019 |
| MARIO JUVENIL NEVES | FLF-6190 | M.TRANS | 709.18.2880760 | 1 | 05/11/2018 | 099938/2019 |
| MARIO LEAO DA SILVA | 010.007.039.077 | IPTU | 101.18.0081372 | 11 | 17/11/2018 | 080073/2019 |
| MARIO LUCIO DA CONCEICAO | FQW-6517 | M.TRANS | 709.18.2917329 | 1 | 07/11/2018 | 116098/2019 |
| MARIO LUCIO GALLETI ME | FQZ-5837 | M.TRANS | 709.18.2918934 | 1 | 07/11/2018 | 116939/2019 |
| MARIO LUIS ASSIS DOS SANTOS | BML-5954 | M.TRANS | 709.18.2887744 | 1 | 05/11/2018 | 102817/2019 |
| MARIO LUIS ASSIS DOS SANTOS | BML-5954 | M.TRANS | 709.18.2927373 | 1 | 19/11/2018 | 120857/2019 |
| MARIO LUIS BONFIETTE | DIW-3600 | M.TRANS | 709.18.2932589 | 1 | 19/11/2018 | 123770/2019 |
| MARIO LUIZ | 007.065.008.000 | IPTU | 101.18.0066920 | 11 | 12/11/2018 | 079621/2019 |
| MARIO LUIZ BONFIETTE | 521.032.038.000 | IPTU | 101.18.0208778 | 11 | 15/11/2018 | 087772/2019 |
| MARIO LUIZ MILLANO | 003.123.002.025 | IPTU | 101.18.0035796 | 11 | 19/11/2018 | 077954/2019 |
| MARIO LUIZ RODRIGUES DOS SANTOS | DEM-9094 | M.TRANS | 709.18.2898250 | 1 | 05/11/2018 | 107803/2019 |
| MARIO MARCELO ANDO | FRR-7658 | M.TRANS | 709.18.2917490 | 1 | 07/11/2018 | 116207/2019 |
| MARIO MARIANO | 024.064.021.000 | IPTU | 101.18.0151543 | 11 | 17/11/2018 | 084003/2019 |
| MARIO MASSAO ONISI | 523.103.078.000 | IPTU | 101.18.0215221 | 11 | 12/11/2018 | 088331/2019 |
| MARIO MIURA | PFS-3830 | M.TRANS | 709.18.2936656 | 1 | 21/11/2018 | 125559/2019 |
| MARIO MUCEDOLA | DVD-5074 | M.TRANS | 709.18.2905469 | 1 | 05/11/2018 | 111256/2019 |
| MARIO MUCEDOLA | DVD-5074 | M.TRANS | 709.18.2912858 | 1 | 07/11/2018 | 114487/2019 |
| MARIO NISHIO | 005.009.048.000 | IPTU | 101.18.0046480 | 11 | 12/11/2018 | 078506/2019 |
| MARIO OSHIMA | 010.021.014.002 | IPTU | 101.18.0082504 | 11 | 17/11/2018 | 080101/2019 |
| MARIO PAGNI - ESPOLIO | 003.049.004.000 | IPTU | 101.18.0031800 | 11 | 19/11/2018 | 077704/2019 |
| MARIO PAGNI - ESPOLIO | 005.002.030.000 | IPTU | 101.18.0045950 | 11 | 12/11/2018 | 078484/2019 |
| MARIO RAMOS MONTEIRO FILHO | 010.047.111.000 | IPTU | 101.18.0086829 | 11 | 17/11/2018 | 080291/2019 |
| MARIO RESENDE | 626.442.018.000 | IPTUTCE | 103.18.0243363 | 11 | 19/11/2018 | 091916/2019 |
| MARIO RESENDE | 626.442.020.000 | IPTUTCE | 103.18.0243365 | 11 | 19/11/2018 | 091917/2019 |
| MARIO RIBEIRO-ESPOLIO | 010.030.042.000 | IPTU | 101.18.0084157 | 11 | 17/11/2018 | 080162/2019 |

| | | | | | | |
|--|-----------------|---------|----------------|----|------------|-------------|
| MARIO RIBEIRO-ESPOLIO | 010.030.042.000 | IPU | 101.18.2804233 | 3 | 04/11/2018 | 091474/2019 |
| MARIO ROLIM JUNIOR | 020.022.012.000 | IPU | 101.18.0131428 | 11 | 17/11/2018 | 082694/2019 |
| MARIO SCHENBERG | 626.424.001.000 | IPUTCE | 103.18.0243190 | 11 | 19/11/2018 | 091912/2019 |
| MARIO SCHIAVENIN | 534.038.069.000 | IPU | 101.18.0234585 | 11 | 18/11/2018 | 090417/2019 |
| MARIO SCHIAVENIN | OFQ-6685 | M.TRANS | 709.18.2903417 | 1 | 05/11/2018 | 110403/2019 |
| MARIO SERGIO CARVALHO BERTORINI | 002.073.021.271 | IPU | 101.18.0021781 | 11 | 15/11/2018 | 077020/2019 |
| MARIO SERGIO DE ALMEIDA SANTOS | FKV-5600 | M.TRANS | 709.18.2893644 | 1 | 05/11/2018 | 105483/2019 |
| MARIO SERGIO EVANGELISTA | DQZ-5607 | M.TRANS | 709.18.2872838 | 1 | 05/11/2018 | 096688/2019 |
| MARIO SERGIO GOMES LOMAR | CPE-4851 | M.TRANS | 709.18.2930735 | 1 | 19/11/2018 | 122725/2019 |
| MARIO SERGIO RECIO | ELK-9363 | M.TRANS | 709.18.2922077 | 1 | 19/11/2018 | 118025/2019 |
| MARIO SERGIO TEIXEIRA | FRK-3784 | M.TRANS | 709.18.2884204 | 1 | 05/11/2018 | 101367/2019 |
| MARIO SOARES | 524.203.004.000 | IPU | 101.18.0216921 | 11 | 17/11/2018 | 088546/2019 |
| MARIO SOARES | 524.203.005.000 | IPU | 101.18.0216922 | 11 | 17/11/2018 | 088547/2019 |
| MARIO TADEU PORSSEBON E OUTRA | 410.045.004.000 | GAM | 802.18.4035902 | 1 | 30/11/2018 | 129993/2019 |
| MARIO TARCISIO KUHNERT | FXC-4470 | M.TRANS | 709.18.2922228 | 1 | 19/11/2018 | 118106/2019 |
| MARIO TAVARES | 020.035.030.000 | IPU | 101.18.0132064 | 11 | 17/11/2018 | 082745/2019 |
| MARIO TETUYA SAYAMA | 002.045.002.000 | IPU | 101.18.0018772 | 11 | 22/11/2018 | 076878/2019 |
| MARIO TORRES - ESPOLIO | 020.080.004.000 | IPU | 101.18.0134650 | 11 | 17/11/2018 | 082871/2019 |
| MARIO TORRES LOPES | | PP/FUNE | 702.18.4006286 | 1 | 26/11/2018 | 095354/2019 |
| MARIO VALDECIRO DA COSTA - ESPOLIO | 530.117.031.000 | IPU | 101.17.2999344 | 11 | 09/11/2018 | 076221/2019 |
| MARIO VALDECIRO DA COSTA - ESPOLIO | 530.117.031.000 | IPU | 101.17.2999345 | 11 | 09/11/2018 | 076222/2019 |
| MARIO VALDECIRO DA COSTA - ESPOLIO | 530.117.031.000 | IPU | 101.18.0219206 | 11 | 12/11/2018 | 088863/2019 |
| MARIO VALENTIM CORDEIRO | 530.113.031.000 | IPU | 101.18.0219050 | 11 | 12/11/2018 | 088843/2019 |
| MARIO VALENTIM DE SOUZA | EKK-5226 | M.TRANS | 709.18.2888860 | 1 | 05/11/2018 | 103302/2019 |
| MARIO VALENTIM DE SOUZA | EKK-5226 | M.TRANS | 709.18.2888866 | 1 | 05/11/2018 | 103314/2019 |
| MARIO VICENTE DO NASCIMENTO VEICULOS ME | EEU-5686 | M.TRANS | 709.18.2895353 | 1 | 05/11/2018 | 106407/2019 |
| MARIO VOLPINI NETO | FPN-6220 | M.TRANS | 709.18.2900644 | 1 | 05/11/2018 | 109080/2019 |
| MARIO WANDERLEY MOREIRA COSTA | EYQ-4753 | M.TRANS | 709.18.2890271 | 1 | 05/11/2018 | 103930/2019 |
| MARIOCIL MARQUES | 510.112.082.000 | IPU | 101.18.0199913 | 11 | 16/11/2018 | 087022/2019 |
| MARION ZIRNBERGER MIELE | FMG-2014 | M.TRANS | 709.18.2925660 | 1 | 19/11/2018 | 119961/2019 |
| MARISA ALEXANDRE FIGO | FFP-6725 | M.TRANS | 709.18.2890477 | 1 | 05/11/2018 | 104018/2019 |
| MARISA APARECIDA DA COSTA OLIVIER | EVH-6378 | M.TRANS | 709.18.2887131 | 1 | 05/11/2018 | 102544/2019 |
| MARISA APARECIDA DA COSTA OLIVIER | EVH-6378 | M.TRANS | 709.18.2937513 | 1 | 21/11/2018 | 126008/2019 |
| MARISA APARECIDA MEDURI MACHADO CRUZ | 018.015.018.000 | IPU | 101.18.0121115 | 11 | 19/11/2018 | 082016/2019 |
| MARISA APARECIDA PENHA LIMA | FGR-8252 | M.TRANS | 709.18.2887059 | 1 | 05/11/2018 | 102511/2019 |
| MARISA ARISTIDES | OOY-5740 | M.TRANS | 709.18.2887552 | 1 | 05/11/2018 | 102726/2019 |
| MARISA CHAGAS BROCAL TEIXEIRA | EAT-2574 | M.TRANS | 709.18.2901178 | 1 | 05/11/2018 | 109346/2019 |
| MARISA CHAGAS BROCAL TEIXEIRA | EAT-2574 | M.TRANS | 709.18.2903053 | 1 | 05/11/2018 | 110222/2019 |
| MARISA COLOGNEZE MARSURA | FSK-3779 | M.TRANS | 709.18.2936013 | 1 | 21/11/2018 | 125263/2019 |
| MARISA CONCEICAO DE SOUZA | DTV-7813 | M.TRANS | 709.18.2898402 | 1 | 05/11/2018 | 107897/2019 |
| MARISA CORREIA DA SILVA | 031.144.040.000 | IPU | 101.18.0185455 | 11 | 19/11/2018 | 085941/2019 |
| MARISA COSTA E SILVA | EUW-5800 | M.TRANS | 709.18.2945950 | 1 | 28/11/2018 | 129402/2019 |
| MARISA COUTINHO OLIVEIRA | FEA-9008 | M.TRANS | 709.18.2875822 | 1 | 05/11/2018 | 097957/2019 |
| MARISA DA SILVA CLAUDINO - USUFRUATUARIA | 532.510.039.000 | IPU | 101.18.0227925 | 11 | 15/11/2018 | 089713/2019 |
| MARISA DE CHECCHI | 013.002.005.004 | IPU | 101.18.0098724 | 11 | 15/11/2018 | 080812/2019 |
| MARISA DE CHECCHI | 013.002.005.008 | IPU | 101.18.0098728 | 11 | 15/11/2018 | 080813/2019 |
| MARISA DE LIMA MANSANO COPPINI | FOC-7070 | M.TRANS | 709.18.2890969 | 1 | 05/11/2018 | 104216/2019 |
| MARISA DE OLIVEIRA PEREZ | EAE-2017 | M.TRANS | 709.18.2904917 | 1 | 05/11/2018 | 111029/2019 |
| MARISA DOS SANTOS SILVA | PVC-0907 | M.TRANS | 709.18.2914879 | 1 | 07/11/2018 | 115174/2019 |
| MARISA FARIA NEVES DE CARVALHO | 006.081.114.043 | IPU | 101.18.0061476 | 11 | 16/11/2018 | 079379/2019 |
| MARISA FERREIRA MORENO | EBS-8878 | M.TRANS | 709.18.2940302 | 1 | 28/11/2018 | 127072/2019 |
| MARISA FIRMINO | DIB-0353 | M.TRANS | 709.18.2899382 | 1 | 05/11/2018 | 108492/2019 |
| MARISA FIRMINO | DIB-0353 | M.TRANS | 709.18.2902870 | 1 | 05/11/2018 | 110127/2019 |
| MARISA FIRMINO | DIB-0353 | M.TRANS | 709.18.2930094 | 1 | 19/11/2018 | 122262/2019 |
| MARISA GOMES FERRACIOLI | DXW-1440 | M.TRANS | 709.18.2875455 | 1 | 05/11/2018 | 097827/2019 |
| MARISA MARTINS CANTU PAISAGISMO LTDA ME | GIH-3953 | M.TRANS | 709.18.2894597 | 1 | 05/11/2018 | 106006/2019 |
| MARISA MASSONI | 005.010.013.000 | IPU | 101.18.0046701 | 11 | 12/11/2018 | 078518/2019 |
| MARISA MITIYO FUKASAWA | 007.060.035.003 | IPU | 101.18.0065695 | 11 | 12/11/2018 | 079583/2019 |
| MARISA MORET MARTINS | EBZ-6658 | M.TRANS | 709.18.2876267 | 1 | 05/11/2018 | 098119/2019 |
| MARISA MORET MARTINS | EBZ-6658 | M.TRANS | 709.18.2939655 | 1 | 28/11/2018 | 126768/2019 |
| MARISA RIBEIRO AMARAL | PYE-0957 | M.TRANS | 709.18.2893642 | 1 | 05/11/2018 | 105481/2019 |
| MARISA ROSCONI VACCARI | ENF-1022 | M.TRANS | 709.18.2901015 | 1 | 05/11/2018 | 109262/2019 |
| MARISA SANCHEZ MONTANINI | BOJ-0418 | M.TRANS | 709.18.2927832 | 1 | 19/11/2018 | 121078/2019 |
| MARISA SANTOS GAMA | 010.044.038.030 | IPU | 101.18.0086371 | 11 | 17/11/2018 | 080273/2019 |
| MARISA SEVERINA DOS ANJOS | 019.048.081.000 | IPU | 101.18.0129293 | 11 | 18/11/2018 | 082529/2019 |
| MARISA SEVERINA DOS ANJOS | DRU-6251 | M.TRANS | 709.18.2886568 | 1 | 05/11/2018 | 102319/2019 |
| MARISA SEVERINA DOS ANJOS | DRU-6251 | M.TRANS | 709.18.2886569 | 1 | 05/11/2018 | 102320/2019 |
| MARISA SILVESTRE | EDB-4796 | M.TRANS | 709.18.2919835 | 1 | 07/11/2018 | 117314/2019 |
| MARISA TERCARIOL HERNANDES | EVY-9593 | M.TRANS | 709.18.2929216 | 1 | 19/11/2018 | 121722/2019 |
| MARISA TOFANELLI | 001.064.022.030 | IPU | 101.18.0010310 | 11 | 16/11/2018 | 076534/2019 |
| MARISANGELA ANDRADE DE SOUZA | CFX-1962 | M.TRANS | 709.18.2907356 | 1 | 05/11/2018 | 112135/2019 |
| MARISANGELA ANDRADE DE SOUZA | CFX-1962 | M.TRANS | 709.18.2930705 | 1 | 19/11/2018 | 122702/2019 |
| MARISELMA SILVA MORAIS | 025.060.226.058 | IPU | 101.18.0155228 | 11 | 19/11/2018 | 084176/2019 |
| MARISETE CRISTINA DE ALMEIDA | CEO-2610 | M.TRANS | 709.18.2889267 | 1 | 05/11/2018 | 103462/2019 |
| MARISLANDIA GOMES PINTO | DDS-7203 | M.TRANS | 709.18.2930392 | 1 | 19/11/2018 | 122492/2019 |
| MARISLEIDE RODRIGUES ARAUJO | DSG-1465 | M.TRANS | 709.18.2926269 | 1 | 19/11/2018 | 120344/2019 |
| MARISOL APARECIDA PEDROSO | DXV-3305 | M.TRANS | 709.18.2901431 | 1 | 05/11/2018 | 109461/2019 |
| MARISTELA PEREIRA GUAGNELI | FYC-6095 | M.TRANS | 709.18.2889476 | 1 | 05/11/2018 | 103547/2019 |
| MARISTELA RAMOS DA SILVA | 512.031.088.000 | IPU | 101.18.0204672 | 11 | 16/11/2018 | 087495/2019 |
| MARISTELA ROSA MIDEA PITAO | ERZ-8838 | M.TRANS | 709.18.2930277 | 1 | 19/11/2018 | 122409/2019 |
| MARISTELA TOFFANELLO | 033.055.004.008 | IPU | 101.18.0193102 | 11 | 18/11/2018 | 086440/2019 |
| MARISTELA VICTORINO RIBEIRO | DSW-3347 | M.TRANS | 709.18.2884901 | 1 | 05/11/2018 | 101656/2019 |
| MARISTELA VICTORINO RIBEIRO | DSW-3347 | M.TRANS | 709.18.2893907 | 1 | 05/11/2018 | 105631/2019 |
| MARISTELA VICTORINO RIBEIRO | DSW-3347 | M.TRANS | 709.18.2928383 | 1 | 19/11/2018 | 121338/2019 |
| MARISTELA VICTORINO RIBEIRO | DSW-3347 | M.TRANS | 709.18.2928541 | 1 | 19/11/2018 | 121417/2019 |
| MARISVETE T G FRANCISCO | EJS-7785 | M.TRANS | 709.18.2931272 | 1 | 19/11/2018 | 123007/2019 |
| MARITIMA SEGUROS SA | CEX-9320 | M.TRANS | 709.18.2943651 | 1 | 28/11/2018 | 128397/2019 |
| MARIVALDA DOS SANTOS | EDB-3645 | M.TRANS | 709.18.2892684 | 1 | 05/11/2018 | 105005/2019 |
| MARIVALDA FREIRE DA SILVA | GJG-5965 | M.TRANS | 709.18.2904065 | 1 | 05/11/2018 | 110680/2019 |
| MARIVALDA OLIVEIRA LIMA | BXM-1325 | M.TRANS | 709.18.2905972 | 1 | 05/11/2018 | 111452/2019 |
| MARIVALDO ALVES | ENL-6498 | M.TRANS | 709.18.2917229 | 1 | 07/11/2018 | 116030/2019 |
| MARIVALDO BEZERRA DA SILVA TRANSPORTES - EPP | 128.703 | ISS | 291.18.2543665 | 1 | 15/11/2018 | 093882/2019 |

| | | | | | | |
|--|-----------------|---------|----------------|----|------------|-------------|
| MARIVALDO GOMES DA SILVA | 530.102.032.000 | IPU | 101.18.0218536 | 11 | 12/11/2018 | 088750/2019 |
| MARIVALDO NASCIMENTO DA SILVA | 031.125.039.000 | IPU | 101.18.0184524 | 11 | 19/11/2018 | 085857/2019 |
| MARIVALDO NUNES DA SILVA | 227.408 | TX/PPUB | 708.18.2617947 | 4 | 01/11/2018 | 095911/2019 |
| MARIZA CAZUMBA DE LIRA | 005.048.003.024 | IPU | 101.18.0049297 | 11 | 12/11/2018 | 078630/2019 |
| MARIZA MAZZOLENI | 033.124.046.193 | IPU | 101.18.0196355 | 11 | 18/11/2018 | 086710/2019 |
| MARIZA RIBEIRO DA SILVA | EDR-7277 | M.TRANS | 709.18.2879106 | 1 | 05/11/2018 | 099291/2019 |
| MARIZA RIBEIRO DA SILVA | EDR-7277 | M.TRANS | 709.18.2881814 | 1 | 05/11/2018 | 100365/2019 |
| MARIZA RIBEIRO DA SILVA | EDR-7277 | M.TRANS | 709.18.2899452 | 1 | 05/11/2018 | 108529/2019 |
| MARIZA VIANA REANI | EVE-8662 | M.TRANS | 709.18.2905400 | 1 | 05/11/2018 | 111227/2019 |
| MARIZELDA DE SOUZA RIBEIRO | 013.042.012.009 | IPU | 101.18.0102374 | 11 | 15/11/2018 | 080937/2019 |
| MARIZELMA PEREIRA DE OLIVEIRA SOUZA | CGL-4829 | M.TRANS | 709.18.2901838 | 1 | 05/11/2018 | 109646/2019 |
| MARIZETE ALVES DE SANTANA | 020.063.010.000 | IPU | 101.18.0133463 | 11 | 17/11/2018 | 082795/2019 |
| MARIZETE PEREIRA DA SILVA | DWR-0748 | M.TRANS | 709.18.2925361 | 1 | 19/11/2018 | 119781/2019 |
| MARIZILDA DA CRUZ SILVA | 523.108.029.000 | IPU | 101.18.0215385 | 11 | 12/11/2018 | 088345/2019 |
| MARJORIE REGINA JORDANO | 532.527.035.000 | IPU | 101.18.0228092 | 11 | 15/11/2018 | 089740/2019 |
| MARJORY DOS SANTOS FERREIRA | EBX-9838 | M.TRANS | 709.18.2932113 | 1 | 19/11/2018 | 123517/2019 |
| MARJORY VITAL VENCHIARUTTI SANTOS | ELD-5193 | M.TRANS | 709.18.2876878 | 1 | 05/11/2018 | 098345/2019 |
| MARK PRESS BRASIL INDUSTRIA GRAFICA EIRE | GQC-7099 | M.TRANS | 709.18.2895301 | 1 | 05/11/2018 | 106383/2019 |
| MARK STEPHAN GONZAGA BARBOSA | DUH-4241 | M.TRANS | 709.18.2872378 | 1 | 05/11/2018 | 096493/2019 |
| MARK STEPHAN GONZAGA BARBOSA | DUH-4241 | M.TRANS | 709.18.2872387 | 1 | 05/11/2018 | 096497/2019 |
| MARK STEPHAN GONZAGA BARBOSA | DUH-4241 | M.TRANS | 709.18.2879727 | 1 | 05/11/2018 | 099527/2019 |
| MARK STEPHAN GONZAGA BARBOSA | DUH-4241 | M.TRANS | 709.18.2890177 | 1 | 05/11/2018 | 103875/2019 |
| MARK TEIXEIRA DA SILVA | GHK-8826 | M.TRANS | 709.18.2924437 | 1 | 19/11/2018 | 119228/2019 |
| MARK TEIXEIRA DA SILVA | GHK-8826 | M.TRANS | 709.18.2925806 | 1 | 19/11/2018 | 120058/2019 |
| MARK UP IND COM UTIL DOM LTDA | DPF-2076 | M.TRANS | 709.18.2914934 | 1 | 07/11/2018 | 115193/2019 |
| MARKEY IND C DE MARC IND LTDA | EYJ-3241 | M.TRANS | 709.18.2896712 | 1 | 05/11/2018 | 107016/2019 |
| MARKIMPLAST IND COM DE PLASTICO LTDA | FTR-3277 | M.TRANS | 709.18.2895219 | 1 | 05/11/2018 | 106340/2019 |
| MARKO VELKOF-ESPOLIO | 007.056.017.000 | IPU | 101.17.2951470 | 12 | 05/11/2018 | 076180/2019 |
| MARKO VELKOF-ESPOLIO | 007.056.017.000 | IPU | 101.17.2951582 | 12 | 05/11/2018 | 076181/2019 |
| MARKO VELKOF-ESPOLIO | 012.053.021.000 | IPU | 101.17.2951887 | 12 | 05/11/2018 | 076182/2019 |
| MARKO VELKOF-ESPOLIO | 012.053.021.000 | IPU | 101.17.2951924 | 12 | 05/11/2018 | 076183/2019 |
| MARKO VELKOF-ESPOLIO | 007.056.017.000 | IPU | 101.18.0065475 | 11 | 12/11/2018 | 079575/2019 |
| MARKO VELKOF-ESPOLIO | 012.053.021.000 | IPU | 101.18.0096216 | 11 | 17/11/2018 | 080680/2019 |
| MARLEI FERREIRA LIMA | GBT-9478 | M.TRANS | 709.18.2928141 | 1 | 19/11/2018 | 121219/2019 |
| MARLEI MOTA | 030.133.018.000 | IPU | 101.18.0178326 | 11 | 18/11/2018 | 085494/2019 |
| MARLEI SILVA DE OLIVEIRA GUIMARAES | EAI-6497 | M.TRANS | 709.18.2880394 | 1 | 05/11/2018 | 099805/2019 |
| MARLEI SILVA DE SOUZA DOS SANTOS | 512.054.022.000 | IPU | 101.18.0205811 | 11 | 16/11/2018 | 087596/2019 |
| MARLEIDE ALVES DE AZEVEDO | EWL-6881 | M.TRANS | 709.18.2936302 | 1 | 21/11/2018 | 125376/2019 |
| MARLEIDE CANJIRANA COSTA BARRETO | ERJ-3424 | M.TRANS | 709.18.2878638 | 1 | 05/11/2018 | 099079/2019 |
| MARLEIDE DA SILVA PRATES | EQK-1514 | M.TRANS | 709.18.2912070 | 1 | 07/11/2018 | 114129/2019 |
| MARLEIDE DE SA SOUZA | AIF-6424 | M.TRANS | 709.18.2920117 | 1 | 07/11/2018 | 117434/2019 |
| MARLEIDE FERREIRA DA SILVA | FXN-4238 | M.TRANS | 709.18.2909070 | 1 | 05/11/2018 | 112939/2019 |
| MARLEIDE ROCHA CANDIDO | 532.064.011.000 | IPU | 101.18.0222792 | 11 | 15/11/2018 | 089178/2019 |
| MARLENE ALTINA DE MELO | EBS-0862 | M.TRANS | 709.18.2905046 | 1 | 05/11/2018 | 111088/2019 |
| MARLENE ALVES MOURA | PIJ-4300 | M.TRANS | 709.18.2890875 | 1 | 05/11/2018 | 104183/2019 |
| MARLENE ANASTACIO DALCIN | DIG-7467 | M.TRANS | 709.18.2878667 | 1 | 05/11/2018 | 099094/2019 |
| MARLENE ANGELINO DA SILVA | EQC-1305 | M.TRANS | 709.18.2879832 | 1 | 05/11/2018 | 099570/2019 |
| MARLENE APARECIDA DE CASTRO RAUDEMBERG | ENW-6540 | M.TRANS | 709.18.2907484 | 1 | 05/11/2018 | 112187/2019 |
| MARLENE APARECIDA DE FARIA | 532.100.112.000 | CIP | 105.18.0249184 | 11 | 26/11/2018 | 092860/2019 |
| MARLENE APARECIDA DE FARIA | 532.100.112.000 | GAM | 802.18.4035781 | 1 | 23/11/2018 | 129991/2019 |
| MARLENE APARECIDA DE PAULA SILVA | DRH-3113 | M.TRANS | 709.18.2907651 | 1 | 05/11/2018 | 112275/2019 |
| MARLENE APARECIDA DIAS CARVALHO | EUA-3357 | M.TRANS | 709.18.2938856 | 1 | 28/11/2018 | 126356/2019 |
| MARLENE APARECIDA MARTINS DOS SANTOS | 623.101.136.000 | CIP | 105.18.0251377 | 11 | 26/11/2018 | 093796/2019 |
| MARLENE APARECIDA SATALO BRAUNHOLZ | FSW-1362 | M.TRANS | 709.18.2885618 | 1 | 05/11/2018 | 101917/2019 |
| MARLENE APARECIDA SATALO BRAUNHOLZ | FSW-1362 | M.TRANS | 709.18.2922419 | 1 | 19/11/2018 | 118199/2019 |
| MARLENE BATISTA BARBOSA | FFZ-0513 | M.TRANS | 709.18.2908635 | 1 | 05/11/2018 | 112735/2019 |
| MARLENE BISCOLLA DE OLIVEIRA | FIV-4027 | M.TRANS | 709.18.2883572 | 1 | 05/11/2018 | 101095/2019 |
| MARLENE CONSULTORIA IMOBILIARIA S S LTDA | FOA-9645 | M.TRANS | 709.18.2913648 | 1 | 07/11/2018 | 114806/2019 |
| MARLENE CONSULTORIA IMOBILIARIA S S LTDA | FOA-9645 | M.TRANS | 709.18.2945749 | 1 | 28/11/2018 | 129317/2019 |
| MARLENE DA CONCEICAO SANTIAGO | 025.053.002.000 | IPU | 101.18.0154419 | 11 | 19/11/2018 | 084142/2019 |
| MARLENE DA CONCEICAO SANTIAGO | 025.057.009.000 | IPU | 101.18.0154574 | 11 | 19/11/2018 | 084156/2019 |
| MARLENE DA SILVA DIAS | AXG-2869 | M.TRANS | 709.18.2881265 | 1 | 05/11/2018 | 100147/2019 |
| MARLENE DAMACENA SOARES | CPO-8485 | M.TRANS | 709.18.2925962 | 1 | 19/11/2018 | 120156/2019 |
| MARLENE DE ARAUJO COSTA | EPT-4967 | M.TRANS | 709.18.2908240 | 1 | 05/11/2018 | 112553/2019 |
| MARLENE DE FARIA JOSE | FIV-0881 | M.TRANS | 709.18.2888159 | 1 | 05/11/2018 | 103004/2019 |
| MARLENE DE JESUS COUTO | FAH-9376 | M.TRANS | 709.18.2892423 | 1 | 05/11/2018 | 104885/2019 |
| MARLENE DE JESUS PEREIRA | 512.048.046.000 | IPU | 101.18.0205564 | 11 | 16/11/2018 | 087579/2019 |
| MARLENE DE LOURDES SOUZA | 003.047.016.413 | IPU | 101.18.0030946 | 11 | 19/11/2018 | 077600/2019 |
| MARLENE DE SOUZA | 532.073.023.000 | IPU | 101.18.0223425 | 11 | 15/11/2018 | 089227/2019 |
| MARLENE DO CARMO BARBOSA ME | EOE-1751 | M.TRANS | 709.18.2895215 | 1 | 05/11/2018 | 106336/2019 |
| MARLENE DOS SANTOS | 534.127.012.000 | IPU | 101.18.0236143 | 11 | 18/11/2018 | 090601/2019 |
| MARLENE DOS SANTOS | 534.145.073.000 | IPU | 101.18.0236842 | 11 | 18/11/2018 | 090684/2019 |
| MARLENE DUARTE BEZERRA | CXY-7192 | M.TRANS | 709.18.2930044 | 1 | 19/11/2018 | 122217/2019 |
| MARLENE DUARTE BEZERRA | CXY-7192 | M.TRANS | 709.18.2930045 | 1 | 19/11/2018 | 122218/2019 |
| MARLENE DUARTE BEZERRA | CXY-7192 | M.TRANS | 709.18.2930073 | 1 | 19/11/2018 | 122242/2019 |
| MARLENE DUARTE BEZERRA | CXY-7192 | M.TRANS | 709.18.2930206 | 1 | 19/11/2018 | 122350/2019 |
| MARLENE DUSCOV | DXV-2417 | M.TRANS | 709.18.2932633 | 1 | 19/11/2018 | 123793/2019 |
| MARLENE FERNANDES RAMOS PEDRON | FMB-2544 | M.TRANS | 709.18.2918062 | 1 | 07/11/2018 | 116506/2019 |
| MARLENE FERREIRA DE SOUZA | FIJ-8383 | M.TRANS | 709.18.2893342 | 1 | 05/11/2018 | 105305/2019 |
| MARLENE GATTI VIEIRA DA CRUZ | 006.053.043.000 | IPU | 101.18.0060057 | 11 | 16/11/2018 | 079261/2019 |
| MARLENE GUILHERME DE MIRANDA | EME-9482 | M.TRANS | 709.18.2893251 | 1 | 05/11/2018 | 105273/2019 |
| MARLENE HENRIQUE DA SILVA | ECN-5491 | M.TRANS | 709.18.2944994 | 1 | 28/11/2018 | 128938/2019 |
| MARLENE IRIA BARBOSA | PVM-9049 | M.TRANS | 709.18.2892303 | 1 | 05/11/2018 | 104818/2019 |
| MARLENE IRIA BARBOSA | PVM-9049 | M.TRANS | 709.18.2913101 | 1 | 07/11/2018 | 114589/2019 |
| MARLENE LOPES DE ALMEIDA | DJD-2334 | M.TRANS | 709.18.2941139 | 1 | 28/11/2018 | 127456/2019 |
| MARLENE LULUCKI GIMENES | DWD-1836 | M.TRANS | 709.18.2883142 | 1 | 05/11/2018 | 100939/2019 |
| MARLENE LULUCKI GIMENES | DWD-1836 | M.TRANS | 709.18.2904287 | 1 | 05/11/2018 | 110759/2019 |
| MARLENE MACHADO SANTOS | FOE-1863 | M.TRANS | 709.18.2880583 | 1 | 05/11/2018 | 099879/2019 |
| MARLENE MARGARETH PINTO | QIX-3982 | M.TRANS | 709.18.2880484 | 1 | 05/11/2018 | 099840/2019 |
| MARLENE MARIA DA SILVA | 522.019.001.000 | IPU | 101.18.0213414 | 11 | 12/11/2018 | 088178/2019 |
| MARLENE MARIA DOS SANTOS | EEL-5013 | M.TRANS | 709.18.2910482 | 1 | 07/11/2018 | 113527/2019 |
| MARLENE MENEGUELLO | KZM-0033 | M.TRANS | 709.18.2899460 | 1 | 05/11/2018 | 108534/2019 |

| | | | | | | |
|---------------------------------------|-----------------|---------|----------------|----|------------|-------------|
| MARLENE MENEGUELLO | KZM-0033 | M.TRANS | 709.18.2908558 | 1 | 05/11/2018 | 112699/2019 |
| MARLENE MENEGUELLO | KZM-0033 | M.TRANS | 709.18.2908799 | 1 | 05/11/2018 | 112810/2019 |
| MARLENE OLIVETTI BIDO | 521.003.012.056 | IPU | 101.18.0207418 | 11 | 15/11/2018 | 087696/2019 |
| MARLENE PEREIRA DA SILVA | FHB-1884 | M.TRANS | 709.18.2906324 | 1 | 05/11/2018 | 111615/2019 |
| MARLENE PEREIRA DE OLIVEIRA | 227.047 | TX/PPUB | 708.18.2617709 | 4 | 01/11/2018 | 095850/2019 |
| MARLENE PEREIRA RODRIGUES | FMF-3912 | M.TRANS | 709.18.2922791 | 1 | 19/11/2018 | 118368/2019 |
| MARLENE PESSOA DA SILVA | EML-1332 | M.TRANS | 709.18.2926194 | 1 | 19/11/2018 | 120299/2019 |
| MARLENE PESSOTTI DA SILVA | 030.012.052.000 | IPU | 101.18.0174782 | 11 | 18/11/2018 | 085272/2019 |
| MARLENE RIBEIRO SILVA | 020.076.074.000 | IPU | 101.18.0134494 | 11 | 17/11/2018 | 082860/2019 |
| MARLENE RODRIGUES DA SILVA | KVI-2100 | M.TRANS | 709.18.2921506 | 1 | 19/11/2018 | 117786/2019 |
| MARLENE ROMANA DE OLIVEIRA | PUM-6116 | M.TRANS | 709.18.2874063 | 1 | 05/11/2018 | 097214/2019 |
| MARLENE ROMANA DE OLIVEIRA | PUM-6116 | M.TRANS | 709.18.2921934 | 1 | 19/11/2018 | 117951/2019 |
| MARLENE SERENA | DEH-2607 | M.TRANS | 709.18.2887651 | 1 | 05/11/2018 | 102770/2019 |
| MARLENE SILVA | 010.058.001.000 | IPU | 101.18.0087166 | 11 | 17/11/2018 | 080305/2019 |
| MARLENE VIEIRA DE FREITAS | PVG-8016 | M.TRANS | 709.18.2903616 | 1 | 05/11/2018 | 110508/2019 |
| MARLENE VIEIRA DE FREITAS | PVG-8016 | M.TRANS | 709.18.2932986 | 1 | 19/11/2018 | 123962/2019 |
| MARLENE VIEIRA DE FREITAS | PVG-8016 | M.TRANS | 709.18.2933149 | 1 | 19/11/2018 | 124042/2019 |
| MARLENE YURIKA NITTA RODRIGUES | EQJ-2987 | M.TRANS | 709.18.2874661 | 1 | 05/11/2018 | 097474/2019 |
| MARLETE COELHO DOS REIS | FZM-1824 | M.TRANS | 709.18.2881317 | 1 | 05/11/2018 | 100166/2019 |
| MARLETE COELHO DOS REIS | FZM-1824 | M.TRANS | 709.18.2925088 | 1 | 19/11/2018 | 119604/2019 |
| MARLETE COLARES FERREIRA | EWL-6055 | M.TRANS | 709.18.2931986 | 1 | 19/11/2018 | 123444/2019 |
| MARLETE DA SILVA LEITE | FDQ-0724 | M.TRANS | 709.18.2884511 | 1 | 05/11/2018 | 101500/2019 |
| MARLETE FERREIRA DO NASCIMENTO | HAX-3965 | M.TRANS | 709.18.2901595 | 1 | 05/11/2018 | 109533/2019 |
| MARLETE FERREIRA DO NASCIMENTO | HAX-3965 | M.TRANS | 709.18.2901677 | 1 | 05/11/2018 | 109572/2019 |
| MARLEY COIMBRA DA COSTA CARDOSO | EXY-1398 | M.TRANS | 709.18.2900395 | 1 | 05/11/2018 | 108966/2019 |
| MARLEY CRISTINA GINDRO GERALDO | DUU-3235 | M.TRANS | 709.18.2924564 | 1 | 19/11/2018 | 119308/2019 |
| MARLI ABIRACHEED | DCW-1509 | M.TRANS | 709.18.2919822 | 1 | 07/11/2018 | 117308/2019 |
| MARLI ALVES DA VEIGA | 030.036.042.000 | IPU | 101.18.0175639 | 11 | 18/11/2018 | 085317/2019 |
| MARLI ALVES DOS SANTOS | 032.039.041.000 | IPU | 101.18.0187308 | 11 | 19/11/2018 | 086069/2019 |
| MARLI AMADA DE SOUZA PICCAGLI | 002.073.027.002 | IPU | 101.18.0022586 | 11 | 15/11/2018 | 077077/2019 |
| MARLI AMADA DE SOUZA PICCOGLI | FTB-0469 | M.TRANS | 709.18.2890102 | 1 | 05/11/2018 | 103844/2019 |
| MARLI ANTONIETA DOS SANTOS SANCHES | ELX-2690 | M.TRANS | 709.18.2910582 | 1 | 07/11/2018 | 113572/2019 |
| MARLI APARECIDA DE TOLEDO | 022.024.026.103 | IPU | 101.18.0143128 | 11 | 12/11/2018 | 083422/2019 |
| MARLI APARECIDA DOS SANTOS | 003.093.001.044 | IPU | 101.18.0033165 | 11 | 19/11/2018 | 077774/2019 |
| MARLI APARECIDA DOS SANTOS | 026.090.019.000 | IPU | 101.18.0162319 | 11 | 12/11/2018 | 084556/2019 |
| MARLI APARECIDA DOS SANTOS | 26.090.019.000 | CIP | 105.18.0246554 | 11 | 26/11/2018 | 092222/2019 |
| MARLI APARECIDA DUARTE SILVEIRA | 004.050.320.058 | IPU | 101.18.0041676 | 11 | 17/11/2018 | 078282/2019 |
| MARLI APARECIDA GATTI | ENL-9411 | M.TRANS | 709.18.2918017 | 1 | 07/11/2018 | 116485/2019 |
| MARLI APARECIDA GUIDELLI ALBINO | DSI-6652 | M.TRANS | 709.18.2903548 | 1 | 05/11/2018 | 110468/2019 |
| MARLI APARECIDA PIRES | CJC-5666 | M.TRANS | 709.18.2922042 | 1 | 19/11/2018 | 118006/2019 |
| MARLI CRISTINA DE OLIVEIRA DOS SANTOS | EMV-5663 | M.TRANS | 709.18.2931312 | 1 | 19/11/2018 | 123032/2019 |
| MARLI DAS DORES DE OLIVEIRA | CRC-9424 | M.TRANS | 709.18.2937567 | 1 | 21/11/2018 | 126032/2019 |
| MARLI DE SOUZA NEVES | 521.020.042.088 | IPU | 101.18.0208237 | 11 | 15/11/2018 | 087749/2019 |
| MARLI DIAS DA SILVA LIMA | FHO-4434 | M.TRANS | 709.18.2877852 | 1 | 05/11/2018 | 098748/2019 |
| MARLI DIAS DOS SANTOS CELISBERTO | FPE-9388 | M.TRANS | 709.18.2910007 | 1 | 07/11/2018 | 113332/2019 |
| MARLI DIAS DOS SANTOS CELISBERTO | FPE-9388 | M.TRANS | 709.18.2925119 | 1 | 19/11/2018 | 119626/2019 |
| MARLI FATIMA DIAS ORFAO | FQE-5576 | M.TRANS | 709.18.2930442 | 1 | 19/11/2018 | 122531/2019 |
| MARLI FERNANDES DA SILVA | 524.221.003.000 | IPU | 101.18.0217304 | 11 | 17/11/2018 | 088617/2019 |
| MARLI GARIBALDI | DCF-4465 | M.TRANS | 709.18.2911152 | 1 | 07/11/2018 | 113750/2019 |
| MARLI GONCALVES | EJ-4876 | M.TRANS | 709.18.2886475 | 1 | 05/11/2018 | 102271/2019 |
| MARLI LAURA CORDEIRO ZACARIAS | 534.122.006.000 | IPU | 101.18.0235837 | 11 | 18/11/2018 | 090556/2019 |
| MARLI LOPES DE BARROS | 512.017.018.087 | IPU | 101.18.0202900 | 11 | 16/11/2018 | 087338/2019 |
| MARLI MARISSA DA SILVA LOPES | 018.081.012.000 | IPU | 101.18.0125353 | 11 | 19/11/2018 | 082321/2019 |
| MARLI MONFREDINI RODRIGUES | 002.038.041.000 | IPU | 101.18.0018455 | 11 | 15/11/2018 | 076870/2019 |
| MARLI MONFREDINI RODRIGUES | DRL-3444 | M.TRANS | 709.18.2897694 | 1 | 05/11/2018 | 107460/2019 |
| MARLI NUNES BATISTA | NGN-2677 | M.TRANS | 709.18.2903234 | 1 | 05/11/2018 | 110307/2019 |
| MARLI PASSOS RAMOS | 033.124.046.121 | IPU | 101.18.0196283 | 11 | 18/11/2018 | 086701/2019 |
| MARLI PAULINA BRINGEL BERTHI | EMS-6514 | M.TRANS | 709.18.2924173 | 1 | 19/11/2018 | 119078/2019 |
| MARLI RAMOS | 033.002.250.054 | IPU | 101.18.0190452 | 11 | 13/11/2018 | 086260/2019 |
| MARLI REZENDE PAES | DHO-5408 | M.TRANS | 709.18.2879237 | 1 | 05/11/2018 | 099343/2019 |
| MARLI ROCHA BARROS | 016.034.007.003 | IPU | 101.18.0115806 | 11 | 12/11/2018 | 081780/2019 |
| MARLI ROCHA BARROS | 016.036.001.001 | IPU | 101.18.0115996 | 11 | 12/11/2018 | 081792/2019 |
| MARLI ROQUE GALO | BAQ-6271 | M.TRANS | 709.18.2917767 | 1 | 07/11/2018 | 116374/2019 |
| MARLI ROSA DAMASCENO DOS SANTOS | CLO-9640 | M.TRANS | 709.18.2892163 | 1 | 05/11/2018 | 104730/2019 |
| MARLI TEIXEIRA DE SOUZA | AAB-9712 | M.TRANS | 709.18.2887792 | 1 | 05/11/2018 | 102838/2019 |
| MARLI TRINDADE NASCIMENTO | 202.107 | P.PUBL | 707.18.0244624 | 11 | 28/11/2018 | 095753/2019 |
| MARLI VENTURA CAMARGO | 533.302.016.000 | IPU | 101.18.0232566 | 11 | 18/11/2018 | 090195/2019 |
| MARLI VIANA DOS SANTOS | 025.001.151.000 | IPU | 101.18.0152229 | 11 | 19/11/2018 | 084045/2019 |
| MARLINALDO JOSE DA SILVA | DHR-0199 | M.TRANS | 709.18.2928359 | 1 | 19/11/2018 | 121328/2019 |
| MARLISA TORTORELLA DE ARAUJO | EKR-3838 | M.TRANS | 709.18.2903220 | 1 | 05/11/2018 | 110301/2019 |
| MARLISE HERNANDEZ | EJB-6374 | M.TRANS | 709.18.2888316 | 1 | 05/11/2018 | 103073/2019 |
| MARLISE MIAM | EVL-3686 | M.TRANS | 709.18.2873962 | 1 | 05/11/2018 | 097175/2019 |
| MARLIZA PIO ROBLES | EKK-6655 | M.TRANS | 709.18.2931935 | 1 | 19/11/2018 | 123409/2019 |
| MARLON ROGERIO FERREIRA | DPT-5375 | M.TRANS | 709.18.2878695 | 1 | 05/11/2018 | 099105/2019 |
| MARLON ROGERIO FERREIRA | DPT-5375 | M.TRANS | 709.18.2879709 | 1 | 05/11/2018 | 099517/2019 |
| MARLON ROGERIO FERREIRA | DPT-5375 | M.TRANS | 709.18.2921023 | 1 | 19/11/2018 | 117576/2019 |
| MARLON ATILIO NERIS ORTIZ | EDB-4849 | M.TRANS | 709.18.2918651 | 1 | 07/11/2018 | 116795/2019 |
| MARLON GUSTAVO DA SILVA RIBEIRO | EFC-2048 | M.TRANS | 709.18.2939239 | 1 | 28/11/2018 | 126559/2019 |
| MARLON HENRIQUE GOMES | CRQ-1712 | M.TRANS | 709.18.2906372 | 1 | 05/11/2018 | 111641/2019 |
| MARLON HENRIQUE GOMES | CRQ-1712 | M.TRANS | 709.18.2945728 | 1 | 28/11/2018 | 129309/2019 |
| MARLON HUDSON DA SILVA | 003.047.013.567 | IPU | 101.18.0030114 | 11 | 19/11/2018 | 077511/2019 |
| MARLON MILLER RIBEIRO DOS SANTOS | EZB-8254 | M.TRANS | 709.18.2924492 | 1 | 19/11/2018 | 119265/2019 |
| MARLON WILLIAM DOS SANTOS RODRIGUES | FMU-2529 | M.TRANS | 709.18.2945211 | 1 | 28/11/2018 | 129046/2019 |
| MARLOS RODRIGO LOPES DA SILVA | FQD-1741 | M.TRANS | 709.18.2880856 | 1 | 05/11/2018 | 099972/2019 |
| MARLOW CRISTINA VILELA | 003.107.001.062 | IPU | 101.18.0034018 | 11 | 19/11/2018 | 077805/2019 |
| MARLUCE ALVES DA SILVA | PXH-0032 | M.TRANS | 709.18.2890389 | 1 | 05/11/2018 | 103988/2019 |
| MARLUCE ASSIS LUCAS | GBR-2503 | M.TRANS | 709.18.2937650 | 1 | 21/11/2018 | 126068/2019 |
| MARLUCE LOURENCO GOMES DA SILVA | MFD-8997 | M.TRANS | 709.18.2905056 | 1 | 05/11/2018 | 111095/2019 |
| MARLUCI PEREIRA DE ARAUJO BARBOSA | FHK-1659 | M.TRANS | 709.18.2904273 | 1 | 05/11/2018 | 110752/2019 |
| MARLUCIA DE SOUZA BARBOSA | CTR-2848 | M.TRANS | 709.18.2906889 | 1 | 05/11/2018 | 111912/2019 |
| MARLY GARCIA DOS SANTOS PATRASSO | 018.015.147.000 | IPU | 101.18.0121226 | 11 | 19/11/2018 | 082018/2019 |
| MARLY MAGALHAES DA SILVA | BPI-6599 | M.TRANS | 709.18.2908223 | 1 | 05/11/2018 | 112544/2019 |

| | | | | | | |
|--|-----------------|---------|----------------|----|------------|-------------|
| MARLY MARIA DO NASCIMENTO | 029.122.016.000 | IPU | 101.18.0173544 | 11 | 16/11/2018 | 085202/2019 |
| MARLY SILVA DE FREITAS FRANCISCO | GFW-8549 | M.TRANS | 709.18.2927963 | 1 | 19/11/2018 | 121139/2019 |
| MARMORARIA AGROLANDIA LTDA ME | MHT-0179 | M.TRANS | 709.18.2914631 | 1 | 07/11/2018 | 115098/2019 |
| MAROKÉ TRANSP PREST SERV MAN E COM PECAS LTDA | MXE-9749 | M.TRANS | 709.18.2943511 | 1 | 28/11/2018 | 128316/2019 |
| MAROMAX SERVICOS LTDA ME | FIM-4315 | M.TRANS | 709.18.2894609 | 1 | 05/11/2018 | 106012/2019 |
| MARQSYS ADM INVEST PART E SERV LTDA | ELA-0224 | M.TRANS | 709.18.2932747 | 1 | 19/11/2018 | 123837/2019 |
| MARQUES & ITALIANI CLINICAS INTEGRADAS LTDA - ME | 258.470 | ISS | 292.18.2563508 | 1 | 15/11/2018 | 094754/2019 |
| MARRYE COMERCIO DE LINGERIE EIRELI-ME | 235.989 | ISS | 291.18.2559686 | 1 | 15/09/2018 | 094016/2019 |
| MARSIL REPRESENTACAO COMERCIAL DE ROUPAS LTDA | 215.831 | ISS | 292.18.2549352 | 1 | 15/11/2018 | 094460/2019 |
| MARTA APARECIDA REINALDO | MWB-4057 | M.TRANS | 709.18.2899538 | 1 | 05/11/2018 | 108575/2019 |
| MARTA ARAUJO MARTINS | 016.015.138.176 | IPU | 101.18.0114618 | 11 | 12/11/2018 | 081726/2019 |
| MARTA BUARQUE DO ESPIRITO SANTO | FMO-3200 | M.TRANS | 709.18.2893009 | 1 | 05/11/2018 | 105158/2019 |
| MARTA CIRERA | 031.033.064.009 | IPU | 101.18.0180705 | 11 | 19/11/2018 | 085612/2019 |
| MARTA DA SILVA VIEIRA | DTW-9168 | M.TRANS | 709.18.2874925 | 1 | 05/11/2018 | 097578/2019 |
| MARTA DE LOURDES DA SILVA ALVARES | GHO-7247 | M.TRANS | 709.18.2875338 | 1 | 05/11/2018 | 097766/2019 |
| MARTA DE LOURDES DA SILVA ALVARES | GHO-7247 | M.TRANS | 709.18.2876992 | 1 | 05/11/2018 | 098383/2019 |
| MARTA DENARDI FILIPE PIN | ENR-0739 | M.TRANS | 709.18.2878010 | 1 | 05/11/2018 | 098826/2019 |
| MARTA DI MAURO DAVID | FYU-1457 | M.TRANS | 709.18.2909274 | 1 | 07/11/2018 | 112985/2019 |
| MARTA FRAGA GONZALEZ | FWD-2115 | M.TRANS | 709.18.2924024 | 1 | 19/11/2018 | 119023/2019 |
| MARTA KIKUTI AWANE | 521.400.033.844 | CIP | 105.18.0248294 | 11 | 26/11/2018 | 092630/2019 |
| MARTA LISBOA ROCHA | BNG-5975 | M.TRANS | 709.18.2880209 | 1 | 05/11/2018 | 099712/2019 |
| MARTA MARIA BARRETO SILVEIRA DOS SANTOS | GJR-2400 | M.TRANS | 709.18.2933949 | 1 | 19/11/2018 | 124376/2019 |
| MARTA MEGIOLARO DE CAMARGO | FFV-8370 | M.TRANS | 709.18.2898203 | 1 | 05/11/2018 | 107772/2019 |
| MARTA MEGIOLARO DE CAMARGO | FFV-8370 | M.TRANS | 709.18.2934849 | 1 | 19/11/2018 | 124826/2019 |
| MARTA MORENO SILVA | GBA-3447 | M.TRANS | 709.18.2910052 | 1 | 07/11/2018 | 113351/2019 |
| MARTA NUNES DE OLIVEIRA | FSL-3702 | M.TRANS | 709.18.2905595 | 1 | 05/11/2018 | 111307/2019 |
| MARTA PRADO NASCIMENTO | EJK-5183 | M.TRANS | 709.18.2905499 | 1 | 05/11/2018 | 111266/2019 |
| MARTA PRISCILA VIDAL DE CARVALHO | 006.046.090.007 | IPU | 101.18.0059265 | 11 | 16/11/2018 | 079211/2019 |
| MARTA REGIANE DE SOUSA | DCV-4333 | M.TRANS | 709.18.2881485 | 1 | 05/11/2018 | 100235/2019 |
| MARTA REGINA BARROS DOS ANJOS | 015.029.001.213 | IPU | 101.18.0107301 | 11 | 12/11/2018 | 081223/2019 |
| MARTA SILVA LISBOA | DUP-0759 | M.TRANS | 709.18.2907558 | 1 | 05/11/2018 | 112227/2019 |
| MARTA SILVIA MORIS | DXV-5875 | M.TRANS | 709.18.2893320 | 1 | 05/11/2018 | 105298/2019 |
| MARTA SOARES DE LIMA | EYQ-8557 | M.TRANS | 709.18.2902904 | 1 | 05/11/2018 | 110146/2019 |
| MARTA TATIANA DA SILVA | 227.245 | TX/PPUB | 708.18.2617845 | 4 | 01/11/2018 | 095885/2019 |
| MARTA TEIXEIRA LIRA | DVI-7730 | M.TRANS | 709.18.2889546 | 1 | 05/11/2018 | 103586/2019 |
| MARTHA HELGA KLEMM | 005.003.034.000 | IPU | 101.18.0046040 | 11 | 12/11/2018 | 078491/2019 |
| MARTHA HELGA KLEMM | 005.003.035.000 | IPU | 101.18.0046041 | 11 | 12/11/2018 | 078492/2019 |
| MARTHA HELGA KLEMM | 520.006.052.000 | IPU | 101.18.0207189 | 11 | 12/11/2018 | 087673/2019 |
| MARTHA PUZIPE GANNAM DA SILVA | 013.003.155.505 | IPU | 101.18.0099562 | 11 | 15/11/2018 | 080834/2019 |
| MARTHA RODRIGUES DE FREITAS | 013.044.014.015 | IPU | 101.18.0102635 | 11 | 15/11/2018 | 080947/2019 |
| MARTHA THERESA DE MELLO PEZZINI | CPM-1902 | M.TRANS | 709.18.2871548 | 1 | 05/11/2018 | 096140/2019 |
| MARTHA VICTORIANO DE ANDRADE | 012.037.014.000 | IPU | 101.18.0095417 | 11 | 17/11/2018 | 080636/2019 |
| MARTIN BIANCO COM. E IMPORT. DE MAQ. E EQUIP. LTDA | 016.053.014.000 | IPU | 101.18.0116672 | 11 | 12/11/2018 | 081819/2019 |
| MARTIN LUTHER KING DE OLIVEIRA SOUSA | 010.028.025.108 | IPU | 101.18.0083774 | 11 | 17/11/2018 | 080149/2019 |
| MARTIN LUTHER KING DE OLIVEIRA SOUSA | GIK-8727 | M.TRANS | 709.18.2923416 | 1 | 19/11/2018 | 118728/2019 |
| MARTIN SIFUENTES MESIA | FTG-8937 | M.TRANS | 709.18.2927749 | 1 | 19/11/2018 | 121031/2019 |
| MARTINA MAIDANA | FNI-6430 | M.TRANS | 709.18.2892124 | 1 | 05/11/2018 | 104711/2019 |
| MARTINEZ OKUMI AGEN I NEG LTDA | EMH-7781 | M.TRANS | 709.18.2899459 | 1 | 05/11/2018 | 108533/2019 |
| MARTINHO CICERO NUNES DE OLIVEIRA | 532.010.056.000 | IPU | 101.18.0220835 | 11 | 15/11/2018 | 089004/2019 |
| MARTINHO EVANGELISTA | OLO-8339 | M.TRANS | 709.18.2906247 | 1 | 05/11/2018 | 111579/2019 |
| MARTINHO RATES | 510.105.010.000 | IPU | 101.18.0199500 | 11 | 16/11/2018 | 086976/2019 |
| MARTINIANA CLEMENTINO PEREIRA DE SOUZA | EBE-2062 | M.TRANS | 709.18.2934914 | 1 | 19/11/2018 | 124862/2019 |
| MARTINIANO SENA CIRQUEIRA | 533.016.015.000 | CIP | 105.18.0249813 | 11 | 26/11/2018 | 093169/2019 |
| MARTINIANO SENA CIRQUEIRA | 533.016.023.000 | CIP | 105.18.0249821 | 11 | 26/11/2018 | 093175/2019 |
| MARTINS LUTERO PAIVA | 031.106.016.000 | IPU | 101.18.0183639 | 11 | 19/11/2018 | 085827/2019 |
| MARTINS LUTERO PAIVA JUNIOR | FBZ-5258 | M.TRANS | 709.18.2937498 | 1 | 21/11/2018 | 125999/2019 |
| MARTINS MENEZES SERVICOS DE COBRANCA LTDA | GBO-5153 | M.TRANS | 709.18.2926299 | 1 | 19/11/2018 | 120365/2019 |
| MARUM & CAMBAUVA LTDA-EPP | 248.135 | ISS | 292.18.2545102 | 1 | 15/11/2018 | 094360/2019 |
| MARUSAN CASSIMIRO DOS SANTOS | 020.016.052.000 | IPU | 101.18.0131194 | 11 | 17/11/2018 | 082677/2019 |
| MARVAL IND E COM LTDA ME | FFH-1403 | M.TRANS | 709.18.2895162 | 1 | 05/11/2018 | 106303/2019 |
| MARVEL INTERMEDIACOES DE NEGOCIOS LTDA EPP | GKF-9439 | M.TRANS | 709.18.2895047 | 1 | 05/11/2018 | 106246/2019 |
| MARVIL REZENDE KOVACEVICK | EJS-3107 | M.TRANS | 709.18.2898447 | 1 | 05/11/2018 | 107926/2019 |
| MARVITRANS TRANSPORTES E SERV LTDA EPP | FHT-5460 | M.TRANS | 709.18.2913638 | 1 | 07/11/2018 | 114803/2019 |
| MARX LENINE SANTOS ALENCAR | EJO-8519 | M.TRANS | 709.18.2873371 | 1 | 05/11/2018 | 096915/2019 |
| MARY AMABILE BORSATTO | FLN-5737 | M.TRANS | 709.18.2904199 | 1 | 05/11/2018 | 110720/2019 |
| MARY ELISABETH DE OLIVEIRA MELLO MANDINA | ERI-5892 | M.TRANS | 709.18.2879606 | 1 | 05/11/2018 | 099478/2019 |
| MARY ELLEN DA SILVA TAVARES | EGU-3934 | M.TRANS | 709.18.2930552 | 1 | 19/11/2018 | 122611/2019 |
| MARY GAVIOLI FAZZIO | PYR-5154 | M.TRANS | 709.18.2904368 | 1 | 05/11/2018 | 110787/2019 |
| MARY HELEN PEREIRA SONODA | CLS-7623 | M.TRANS | 709.18.2931925 | 1 | 19/11/2018 | 123401/2019 |
| MASA TRANSPORTES EXPRESS LTDA ME | FVE-8485 | M.TRANS | 709.18.2916576 | 1 | 07/11/2018 | 115840/2019 |
| MASATO HAYASHI | 030.082.076.000 | IPU | 101.18.0176411 | 11 | 18/11/2018 | 085362/2019 |
| MASATOSI HAYSAKA | 018.074.005.000 | IPU | 101.18.0124960 | 11 | 19/11/2018 | 082295/2019 |
| MASCHIETTI CONFECOES LTDA | DZN-2205 | M.TRANS | 709.18.2913818 | 1 | 07/11/2018 | 114861/2019 |
| MASCHIETTI CONFECOES LTDA | DZN-2205 | M.TRANS | 709.18.2914580 | 1 | 07/11/2018 | 115079/2019 |
| MASCHIETTI CONFECOES LTDA | DZN-2205 | M.TRANS | 709.18.2916237 | 1 | 07/11/2018 | 115712/2019 |
| MASCHIETTI CONFECOES LTDA | DZN-2205 | M.TRANS | 709.18.2937144 | 1 | 21/11/2018 | 125826/2019 |
| MASCHIETTI CONFECOES LTDA | DZN-2205 | M.TRANS | 709.18.2942237 | 1 | 28/11/2018 | 127869/2019 |
| MASIPACK IND.E COM.DE MAQ.AUTOMATICAS S/A | 045.840 | ISS | 291.18.2559377 | 1 | 15/11/2018 | 094012/2019 |
| MASIPACK IND.E COM.DE MAQ.AUTOMATICAS S/A | 045.840 | ISS | 292.18.2555930 | 1 | 15/11/2018 | 094612/2019 |
| MASQUETI TRANSPORTES LTDA ME | EKG-6390 | M.TRANS | 709.18.2927841 | 1 | 19/11/2018 | 121082/2019 |
| MASSANOBU YAMAWAKI | GFN-8146 | M.TRANS | 709.18.2926547 | 1 | 19/11/2018 | 120490/2019 |
| MASSAO ITO | | PP/FUNE | 702.18.4002554 | 6 | 08/11/2018 | 095214/2019 |
| MASSAS SABOREAR LTDA ME | DVT-4752 | M.TRANS | 709.18.2914069 | 1 | 07/11/2018 | 114926/2019 |
| MASSERATI VEICULOS LTDA | FTJ-8240 | M.TRANS | 709.18.2944353 | 1 | 28/11/2018 | 128698/2019 |
| MASSONAE LIMA ALVES | HHM-4220 | M.TRANS | 709.18.2925547 | 1 | 19/11/2018 | 119885/2019 |
| MASTER CLEAR SERVICOS DE LIMPEZA LTDA ME | FIB-5356 | M.TRANS | 709.18.2896442 | 1 | 05/11/2018 | 106897/2019 |
| MASTER FIBRAS E MADEIRAS LTDA ME | GDA-0726 | M.TRANS | 709.18.2913430 | 1 | 07/11/2018 | 114738/2019 |
| MASTER GRUAS TECNOLOGIA E COMERCIO DE MAQUINA | FSP-5859 | M.TRANS | 709.18.2914403 | 1 | 07/11/2018 | 115032/2019 |
| MASTER PLATE PISOS LTDA EPP | FBA-2387 | M.TRANS | 709.18.2941916 | 1 | 28/11/2018 | 127772/2019 |
| MASTTER ABC DEDETIZADORA E SERVICOS EXAU | NXY-2355 | M.TRANS | 709.18.2915299 | 1 | 07/11/2018 | 115307/2019 |
| MASTTER ABC MANUTENCOES E SERVICOS EM EXAUSTO | DIF-9558 | M.TRANS | 709.18.2878877 | 1 | 05/11/2018 | 099187/2019 |
| MASTTER ABC MANUTENCOES E SERVICOS EM EXAUSTO | DCC-7086 | M.TRANS | 709.18.2942010 | 1 | 28/11/2018 | 127803/2019 |

| | | | | | | |
|---|-----------------|---------|----------------|----|------------|-------------|
| MASTTER ABC MANUTENCOES E SERVICOS EM EXAUSTO | DCC-7086 | M.TRANS | 709.18.2942431 | 1 | 28/11/2018 | 127929/2019 |
| MASTTER ABC MANUTENCOES E SEVIC EM EXAUSTORES | CKC-6416 | M.TRANS | 709.18.2914169 | 1 | 07/11/2018 | 114960/2019 |
| MASTTER ABC MANUTENCOES E SEVIC EM EXAUSTORES | CKC-6416 | M.TRANS | 709.18.2930611 | 1 | 19/11/2018 | 122651/2019 |
| MATEO RAMIREZ GIRALDO | HDC-6587 | M.TRANS | 709.18.2932202 | 1 | 19/11/2018 | 123572/2019 |
| MATERIAIS PARA CONSTRUCAO LUA CRUZ LTDA ME | BWC-6927 | M.TRANS | 709.18.2896525 | 1 | 05/11/2018 | 106939/2019 |
| MATERIAIS PARA CONSTRUCAO LUA CRUZ LTDA ME | BWC-6927 | M.TRANS | 709.18.2896534 | 1 | 05/11/2018 | 106942/2019 |
| MATERIAIS PARA CONSTRUCAO LUA CRUZ LTDA ME | BWC-6927 | M.TRANS | 709.18.2896555 | 1 | 05/11/2018 | 106951/2019 |
| MATEUS APARECIDO DE MEDEIROS | NYD-0172 | M.TRANS | 709.18.2884171 | 1 | 05/11/2018 | 101350/2019 |
| MATEUS COSTA DA PAZ | ELB-3373 | M.TRANS | 709.18.2930678 | 1 | 19/11/2018 | 122684/2019 |
| MATEUS DE LIMA NOGUEIRA | NQA-9995 | M.TRANS | 709.18.2906606 | 1 | 05/11/2018 | 111771/2019 |
| MATEUS HENRIQUE CONSTANTINO | CWS-4883 | M.TRANS | 709.18.2876161 | 1 | 05/11/2018 | 098077/2019 |
| MATEUS HENRIQUE CONSTANTINO | CWS-4883 | M.TRANS | 709.18.2879276 | 1 | 05/11/2018 | 099356/2019 |
| MATEUS JOSE DE OLIVEIRA LIMA | FXP-6800 | M.TRANS | 709.18.2921259 | 1 | 19/11/2018 | 117690/2019 |
| MATEUS LUIS MOREIRA | ENS-9343 | M.TRANS | 709.18.2945337 | 1 | 28/11/2018 | 129113/2019 |
| MATEUS MAGAROTTO | 015.091.018.000 | IPTU | 101.18.0111179 | 11 | 12/11/2018 | 081479/2019 |
| MATEUS MARCELINO MATTOS DE OLIVEIRA | CIG-5072 | M.TRANS | 709.18.2940943 | 1 | 28/11/2018 | 127360/2019 |
| MATEUS MENDES GANDINI | BPS-4600 | M.TRANS | 709.18.2877833 | 1 | 05/11/2018 | 098735/2019 |
| MATEUS MENDES GANDINI | BPS-4600 | M.TRANS | 709.18.2900008 | 1 | 05/11/2018 | 108778/2019 |
| MATEUS MENDES GANDINI | BPS-4600 | M.TRANS | 709.18.2906029 | 1 | 05/11/2018 | 111477/2019 |
| MATEUS MENDES GANDINI | BPS-4600 | M.TRANS | 709.18.2939622 | 1 | 28/11/2018 | 126753/2019 |
| MATEUS PINHEIRO LEAL | 533.235.027.000 | IPTU | 101.18.0231985 | 11 | 18/11/2018 | 090133/2019 |
| MATEUS SCARSI | EZD-7182 | M.TRANS | 709.18.2879848 | 1 | 05/11/2018 | 099573/2019 |
| MATEUS SOUZA LIMA | DIU-9708 | M.TRANS | 709.18.2941300 | 1 | 28/11/2018 | 127547/2019 |
| MATEUS SOUZA SANTOS | 024.019.137.578 | IPTU | 101.18.0149320 | 11 | 17/11/2018 | 083851/2019 |
| MATEUS VIEIRA DE SOUSA | GCD-6959 | M.TRANS | 709.18.2882404 | 1 | 05/11/2018 | 100634/2019 |
| MATEUS ZAURISIO SANTOS | EMV-3877 | M.TRANS | 709.18.2934750 | 1 | 19/11/2018 | 124781/2019 |
| MATHAUS GOBI | FYS-8080 | M.TRANS | 709.18.2929509 | 1 | 19/11/2018 | 121913/2019 |
| MATHEUS ALCANTARA SALES LIMA | DSG-1869 | M.TRANS | 709.18.2935030 | 1 | 19/11/2018 | 124931/2019 |
| MATHEUS ALENCAR QUEIROS MACHADO | HNI-0668 | M.TRANS | 709.18.2886188 | 1 | 05/11/2018 | 102160/2019 |
| MATHEUS ALMIR MAIA | DSK-9604 | M.TRANS | 709.18.2937490 | 1 | 21/11/2018 | 125995/2019 |
| MATHEUS ANDERSON DA SILVA | ERX-9097 | M.TRANS | 709.18.2917559 | 1 | 07/11/2018 | 116254/2019 |
| MATHEUS AUGUSTO DE OLIVEIRA | FCI-5748 | M.TRANS | 709.18.2909385 | 1 | 07/11/2018 | 113048/2019 |
| MATHEUS AUGUSTO SKITTBERG RIBEIRO 4016450888 | EOZ-5495 | M.TRANS | 709.18.2882998 | 1 | 05/11/2018 | 100882/2019 |
| MATHEUS D ADAMO MILANI | GXU-8416 | M.TRANS | 709.18.2905171 | 1 | 05/11/2018 | 111147/2019 |
| MATHEUS DANIEL ALONSO GARCIA | 006.004.066.438 | IPTU | 101.18.0053060 | 11 | 16/11/2018 | 078960/2019 |
| MATHEUS DE ANDRADE ROBERTO | PVY-9675 | M.TRANS | 709.18.2929400 | 1 | 19/11/2018 | 121831/2019 |
| MATHEUS DE LIMA DIADAMI | EU6-2616 | M.TRANS | 709.18.2880692 | 1 | 05/11/2018 | 099915/2019 |
| MATHEUS DE MORAIS SILVA | GEN-3940 | M.TRANS | 709.18.2931267 | 1 | 19/11/2018 | 123005/2019 |
| MATHEUS DE OLIVEIRA DIAS | EZN-3781 | M.TRANS | 709.18.2946150 | 1 | 28/11/2018 | 129482/2019 |
| MATHEUS DIAS DE SOUZA MAGALHAES | DRA-0084 | M.TRANS | 709.18.2926285 | 1 | 19/11/2018 | 120357/2019 |
| MATHEUS DOS SANTOS | DEJ-4624 | M.TRANS | 709.18.2924074 | 1 | 19/11/2018 | 119046/2019 |
| MATHEUS FERNANDES DOS SANTOS OTICA | 265.281 | TFPP/FX | 406.18.2827365 | 3 | 26/11/2018 | 094960/2019 |
| MATHEUS FERREIRA DE MENDONCA | EXZ-7063 | M.TRANS | 709.18.2936445 | 1 | 21/11/2018 | 125441/2019 |
| MATHEUS FUKASE LIMA | FSH-8544 | M.TRANS | 709.18.2872892 | 1 | 05/11/2018 | 096714/2019 |
| MATHEUS GABRIEL GOMES DAS CHAGAS RAMOS | CMK-2141 | M.TRANS | 709.18.2940911 | 1 | 28/11/2018 | 127341/2019 |
| MATHEUS GONCALVES FOGACA | DMX-7775 | M.TRANS | 709.18.2940296 | 1 | 28/11/2018 | 127069/2019 |
| MATHEUS GONCALVES GINDRO | FDN-2617 | M.TRANS | 709.18.2913230 | 1 | 07/11/2018 | 114660/2019 |
| MATHEUS GONCALVES GINDRO | FDN-2617 | M.TRANS | 709.18.2924849 | 1 | 19/11/2018 | 119469/2019 |
| MATHEUS HENRIQUE SANTOS DE CARVALHO | DZR-7966 | M.TRANS | 709.18.2873144 | 1 | 05/11/2018 | 096824/2019 |
| MATHEUS IZAIAS | PXZ-9125 | M.TRANS | 709.18.2881112 | 1 | 05/11/2018 | 100076/2019 |
| MATHEUS LIMA DE SOUZA | ELK-4952 | M.TRANS | 709.18.2878340 | 1 | 05/11/2018 | 098963/2019 |
| MATHEUS MAIA LISBOA | EBB-8431 | M.TRANS | 709.18.2945342 | 1 | 28/11/2018 | 129117/2019 |
| MATHEUS MALVES COSTA | JOU-2583 | M.TRANS | 709.18.2885117 | 1 | 05/11/2018 | 101730/2019 |
| MATHEUS MALVES COSTA | JOU-2583 | M.TRANS | 709.18.2935838 | 1 | 21/11/2018 | 125184/2019 |
| MATHEUS MANGOLIN DANTAS | FNX-3009 | M.TRANS | 709.18.2893645 | 1 | 05/11/2018 | 105484/2019 |
| MATHEUS MENDES COSTA | FQD-1495 | M.TRANS | 709.18.2884951 | 1 | 05/11/2018 | 101675/2019 |
| MATHEUS MILANESI VITAL | FEJ-7077 | M.TRANS | 709.18.2883894 | 1 | 05/11/2018 | 101233/2019 |
| MATHEUS OLIVEIRA DA SILVA | EHC-8436 | M.TRANS | 709.18.2880057 | 1 | 05/11/2018 | 099650/2019 |
| MATHEUS PANITZ SALICIO | FLY-8711 | M.TRANS | 709.18.2909542 | 1 | 07/11/2018 | 113124/2019 |
| MATHEUS PANITZ SALICIO | FLY-8711 | M.TRANS | 709.18.2922277 | 1 | 19/11/2018 | 118128/2019 |
| MATHEUS PERINA FALCHERO | EVI-6099 | M.TRANS | 709.18.2885611 | 1 | 05/11/2018 | 101915/2019 |
| MATHEUS PUPPA DA CONCEICAO | DNT-4224 | M.TRANS | 709.18.2928318 | 1 | 19/11/2018 | 121304/2019 |
| MATHEUS RENATO BASSO | EDN-2780 | M.TRANS | 709.18.2937168 | 1 | 21/11/2018 | 125837/2019 |
| MATHEUS RIBEIRO DA SILVA CORDEIRO | DAB-7015 | M.TRANS | 709.18.2871920 | 1 | 05/11/2018 | 096291/2019 |
| MATHEUS RODRIGUES | FHX-9519 | M.TRANS | 709.18.2872136 | 1 | 05/11/2018 | 096386/2019 |
| MATHEUS RUBENS SILVA T DA COSTA | HCU-3743 | M.TRANS | 709.18.2884715 | 1 | 05/11/2018 | 101591/2019 |
| MATHEUS SANTOS BARRROS | CDG-5623 | M.TRANS | 709.18.2940035 | 1 | 28/11/2018 | 126936/2019 |
| MATHEUS SCHERRER | FXX-2616 | M.TRANS | 709.18.2898358 | 1 | 05/11/2018 | 107874/2019 |
| MATHEUS SILVA LEITE | CFP-1138 | M.TRANS | 709.18.2904865 | 1 | 05/11/2018 | 111008/2019 |
| MATHEUS SILVA LISBOA | 264.354 | TFPP/FX | 406.18.2770607 | 4 | 19/11/2018 | 094915/2019 |
| MATHEUS SOUTO SPONTONE | HAI-4089 | M.TRANS | 709.18.2922844 | 1 | 19/11/2018 | 118391/2019 |
| MATHEUS SQUIZATO PEDROSO | DHO-3796 | M.TRANS | 709.18.2897545 | 1 | 05/11/2018 | 107365/2019 |
| MATHEUS TRAVASSOS FERNANDES | EFA-7344 | M.TRANS | 709.18.2904735 | 1 | 05/11/2018 | 110961/2019 |
| MATHEUS VINICIUS SANTOS ROBERTO | FCQ-0028 | M.TRANS | 709.18.2939903 | 1 | 28/11/2018 | 126872/2019 |
| MATHIAS SINGER | 521.400.033.250 | CIP | 105.18.0248134 | 11 | 26/11/2018 | 092607/2019 |
| MATHIAS VILARES DE QUEIROZ | 018.077.062.000 | IPTU | 101.18.0125117 | 11 | 19/11/2018 | 082305/2019 |
| MATIAS BARRETO GONCALVES | EBH-6036 | M.TRANS | 709.18.2907230 | 1 | 05/11/2018 | 112061/2019 |
| MATIAS CUSTODIO FERREIRA | FRN-1963 | M.TRANS | 709.18.2932666 | 1 | 19/11/2018 | 123807/2019 |
| MATIAS MARTINS FERNANDES | 022.024.027.193 | IPTU | 101.18.0143346 | 11 | 12/11/2018 | 083454/2019 |
| MATILDE ALVES DOS SANTOS | DWO-7714 | M.TRANS | 709.18.2880611 | 1 | 05/11/2018 | 099889/2019 |
| MATILDE FERREIRA DA SILVA SOUSA | CJS-3178 | M.TRANS | 709.18.2898914 | 1 | 05/11/2018 | 108201/2019 |
| MATILDE MELLADO GIL | 007.038.022.000 | IPTU | 101.18.0064702 | 11 | 12/11/2018 | 079554/2019 |
| MATILDES GONCALVES HELENO | EHH-9780 | M.TRANS | 709.18.2923421 | 1 | 19/11/2018 | 118733/2019 |
| MATRIPEL MATRIZES PELEGATI LTDA ME | EAA-3820 | M.TRANS | 709.18.2894370 | 1 | 05/11/2018 | 105891/2019 |
| MATRIZ TRANSPORTES RODOVIARIOS E LOGISTI | GHU-4851 | M.TRANS | 709.18.2944798 | 1 | 28/11/2018 | 128848/2019 |
| MATRIZLIMP LIMPEZA HIGIENE E DESCARTAVEIS LT | CXX-6169 | M.TRANS | 709.18.2923360 | 1 | 19/11/2018 | 118694/2019 |
| MATTEUS DANIEL | EAS-5900 | M.TRANS | 709.18.2926899 | 1 | 19/11/2018 | 120639/2019 |
| MATTHEWS FELIPE RODRIGUES MASCARI | EQS-9344 | M.TRANS | 709.18.2881238 | 1 | 05/11/2018 | 100140/2019 |
| MATTIELLO ADMINISTRACAO DE BENS LTDA | PGL-1707 | M.TRANS | 709.18.2945435 | 1 | 28/11/2018 | 129163/2019 |
| MATUTINA DA ROCHA DE CAMPOS MACIEL | 030.086.042.000 | IPTU | 101.18.0176665 | 11 | 18/11/2018 | 085378/2019 |
| MAUAD ALIMENTOS LTDA | 096.027 | ISS | 291.18.2564187 | 1 | 15/11/2018 | 094060/2019 |
| MAUAD ALIMENTOS LTDA | 096.027 | ISS | 291.18.2564526 | 1 | 15/11/2018 | 094068/2019 |

| | | | | | | |
|---|-----------------|---------|----------------|----|------------|-------------|
| MAUAD FRANQUEADORA LTDA | GEX-4478 | M.TRANS | 709.18.2899226 | 1 | 05/11/2018 | 108396/2019 |
| MAURA APARECIDA DA SILVA | CZK-9948 | M.TRANS | 709.18.2889413 | 1 | 05/11/2018 | 103518/2019 |
| MAURA DE FATIMA GIMENEZ FRUSONI | BCF-1409 | M.TRANS | 709.18.2898254 | 1 | 05/11/2018 | 107805/2019 |
| MAURA REGINA LUDEWIG | MBP-9778 | M.TRANS | 709.18.2931842 | 1 | 19/11/2018 | 123356/2019 |
| MAURA TEIXEIRA SOARES | EKZ-6645 | M.TRANS | 709.18.2909713 | 1 | 07/11/2018 | 113209/2019 |
| MAURER MONTAGEM E MANUTENCAO LTDA | ERK-5850 | M.TRANS | 709.18.2896753 | 1 | 05/11/2018 | 107034/2019 |
| MAURI BEZERRA DOS SANTOS FILHO | 020.115.024.097 | IPTU | 101.18.0135816 | 11 | 17/11/2018 | 082947/2019 |
| MAURI DONIZETE DA SILVA | ALL-3377 | M.TRANS | 709.18.2904724 | 1 | 05/11/2018 | 110956/2019 |
| MAURI SOUSA CUNHA DOS SANTOS | ERU-9435 | M.TRANS | 709.18.2905474 | 1 | 05/11/2018 | 111257/2019 |
| MAURICEIA BARBOSA SARAIVA | FXF-7182 | M.TRANS | 709.18.2907935 | 1 | 05/11/2018 | 112418/2019 |
| MAURICELIA SILVA OLIVERA | FNA-1297 | M.TRANS | 709.18.2885663 | 1 | 05/11/2018 | 101942/2019 |
| MAURICELIA SILVA OLIVERA | FNA-1297 | M.TRANS | 709.18.2893042 | 1 | 05/11/2018 | 105177/2019 |
| MAURICELIO ALVES PEREIRA | EVV-6267 | M.TRANS | 709.18.2880405 | 1 | 05/11/2018 | 099810/2019 |
| MAURICI GOMES | FGL-9588 | M.TRANS | 709.18.2934980 | 1 | 19/11/2018 | 124903/2019 |
| MAURICIA JOSE DE BRITO | 227.630 | TX/PPUB | 708.18.2618076 | 4 | 01/11/2018 | 095943/2019 |
| MAURICIO ADAO HORTIFRUTI | FPZ-4743 | M.TRANS | 709.18.2903825 | 1 | 05/11/2018 | 110601/2019 |
| MAURICIO ADAO HORTIFRUTI - ME | 212.728 | TX/PPUB | 708.18.2787128 | 3 | 05/11/2018 | 096005/2019 |
| MAURICIO ADAO HORTIFRUTI ME | FPD-3979 | M.TRANS | 709.18.2904622 | 1 | 05/11/2018 | 110912/2019 |
| MAURICIO ADAO HORTIFRUTI ME | FPD-3979 | M.TRANS | 709.18.2907366 | 1 | 05/11/2018 | 112140/2019 |
| MAURICIO ADAO HORTIFRUTI ME | FPD-3979 | M.TRANS | 709.18.2937486 | 1 | 21/11/2018 | 125993/2019 |
| MAURICIO ADAO HORTIFRUTI ME | FPD-3979 | M.TRANS | 709.18.2941964 | 1 | 28/11/2018 | 127785/2019 |
| MAURICIO AFFONSO CAETANO | FIZ-0194 | M.TRANS | 709.18.2891751 | 1 | 05/11/2018 | 104552/2019 |
| MAURICIO ALBERTO MOREIRA PEREIRA DA SILVA | 004.018.182.075 | IPTU | 101.18.0037623 | 11 | 17/11/2018 | 078046/2019 |
| MAURICIO ALVES DE ANDRADE | FNR-7587 | M.TRANS | 709.18.2872504 | 1 | 05/11/2018 | 096549/2019 |
| MAURICIO ALVES DE ANDRADE | FNR-7587 | M.TRANS | 709.18.2875723 | 1 | 05/11/2018 | 097924/2019 |
| MAURICIO ALVES DE ANDRADE | FNR-7587 | M.TRANS | 709.18.2930082 | 1 | 19/11/2018 | 122251/2019 |
| MAURICIO ALVES DE LIRA | 006.081.114.048 | IPTU | 101.18.0061481 | 11 | 20/11/2018 | 079380/2019 |
| MAURICIO ALVES DE SOUSA | DMF-0886 | M.TRANS | 709.18.2905710 | 1 | 05/11/2018 | 111350/2019 |
| MAURICIO ALVES DE SOUSA JUNIOR | BYF-7528 | M.TRANS | 709.18.2911917 | 1 | 07/11/2018 | 114059/2019 |
| MAURICIO ALVES LEME | 001.068.059.000 | IPTU | 101.18.0011501 | 11 | 16/11/2018 | 076578/2019 |
| MAURICIO ANTONIO DE JESUS | CTK-3170 | M.TRANS | 709.18.2908415 | 1 | 05/11/2018 | 112636/2019 |
| MAURICIO ANTONIO FOGACA | FKI-4572 | M.TRANS | 709.18.2940728 | 1 | 28/11/2018 | 127234/2019 |
| MAURICIO ANTONIO KAIROF | EQT-9124 | M.TRANS | 709.18.2875909 | 1 | 05/11/2018 | 097986/2019 |
| MAURICIO ASSUNCAO | ETO-4975 | M.TRANS | 709.18.2921112 | 1 | 19/11/2018 | 117614/2019 |
| MAURICIO AUGUSTO MARTINS | 021.076.037.000 | IPTU | 101.18.0141487 | 11 | 18/11/2018 | 083332/2019 |
| MAURICIO AUGUSTO PISTOIA | 001.019.045.086 | IPTU | 101.18.0002656 | 11 | 16/11/2018 | 076332/2019 |
| MAURICIO BACELAR BISPO | 021.007.087.281 | IPTU | 101.18.0137513 | 11 | 18/11/2018 | 083088/2019 |
| MAURICIO BARROS DE VASCONCELOS | 002.006.050.000 | IPTU | 101.18.0015672 | 11 | 15/11/2018 | 076767/2019 |
| MAURICIO BELLUCCI | EJE-0514 | M.TRANS | 709.18.2899761 | 1 | 05/11/2018 | 108677/2019 |
| MAURICIO BERTERO JUNIOR | EUW-7347 | M.TRANS | 709.18.2921227 | 1 | 19/11/2018 | 117674/2019 |
| MAURICIO BISPO DA SILVA | DKG-9800 | M.TRANS | 709.18.2907568 | 1 | 05/11/2018 | 112232/2019 |
| MAURICIO BISPO DA SILVA | DKG-9800 | M.TRANS | 709.18.2907569 | 1 | 05/11/2018 | 112233/2019 |
| MAURICIO BRIGATTO CYPRIANO | EAL-0787 | M.TRANS | 709.18.2901532 | 1 | 05/11/2018 | 109511/2019 |
| MAURICIO BURIN | 033.037.294.000 | IPTU | 101.18.0192282 | 11 | 18/11/2018 | 086406/2019 |
| MAURICIO CALONE | 021.028.027.000 | IPTU | 101.18.0139161 | 11 | 18/11/2018 | 083188/2019 |
| MAURICIO CALONE | 029.130.006.000 | IPTU | 101.18.0173713 | 11 | 16/11/2018 | 085212/2019 |
| MAURICIO CALONI | 512.030.038.000 | IPTU | 101.18.0204441 | 11 | 16/11/2018 | 087471/2019 |
| MAURICIO CAMPOS | EML-8644 | M.TRANS | 709.18.2888458 | 1 | 05/11/2018 | 103131/2019 |
| MAURICIO CARANICOLA | EUU-4643 | M.TRANS | 709.18.2880698 | 1 | 05/11/2018 | 099918/2019 |
| MAURICIO CARCASSOLI | 024.060.125.008 | IPTU | 101.18.0151158 | 11 | 17/11/2018 | 083967/2019 |
| MAURICIO CARLOS DA SILVA | DUO-5401 | M.TRANS | 709.18.2880648 | 1 | 05/11/2018 | 099900/2019 |
| MAURICIO CASTOLDI LOPES | MBX-3935 | M.TRANS | 709.18.2883375 | 1 | 05/11/2018 | 101023/2019 |
| MAURICIO CENTURION MARCELLO | ERZ-3599 | M.TRANS | 709.18.2932580 | 1 | 19/11/2018 | 123765/2019 |
| MAURICIO CERON VIEIRA DE SOUZA | FSG-9078 | M.TRANS | 709.18.2934441 | 1 | 19/11/2018 | 124626/2019 |
| MAURICIO CIGINATO RODRIGUES | AOI-7841 | M.TRANS | 709.18.2917261 | 1 | 07/11/2018 | 116050/2019 |
| MAURICIO COSTA DE OLIVEIRA | IOV-5979 | M.TRANS | 709.18.2907287 | 1 | 05/11/2018 | 112090/2019 |
| MAURICIO DA COSTA MORAIS | 024.019.131.296 | IPTU | 101.18.0148736 | 11 | 17/11/2018 | 083784/2019 |
| MAURICIO DA CRUZ FILHO | FZL-3943 | M.TRANS | 709.18.2875343 | 1 | 05/11/2018 | 097768/2019 |
| MAURICIO DA ROCHA | 022.024.027.081 | IPTU | 101.18.0143235 | 11 | 12/11/2018 | 083439/2019 |
| MAURICIO DA SILVA | EUA-0973 | M.TRANS | 709.18.2889532 | 1 | 05/11/2018 | 103579/2019 |
| MAURICIO DA SILVA MARQUES | GOL-9702 | M.TRANS | 709.18.2888145 | 1 | 05/11/2018 | 102997/2019 |
| MAURICIO DE ALMEIDA FERNANDES | BUO-3065 | M.TRANS | 709.18.2872602 | 1 | 05/11/2018 | 096590/2019 |
| MAURICIO DE MELO E SILVA | EIH-2749 | M.TRANS | 709.18.2930867 | 1 | 19/11/2018 | 122792/2019 |
| MAURICIO DE PAULA CARDOSO JUNIOR | BMW-8564 | M.TRANS | 709.18.2926097 | 1 | 19/11/2018 | 120244/2019 |
| MAURICIO DE SOUZA ROBERTO | 520.004.044.000 | IPTU | 101.18.0207104 | 11 | 12/11/2018 | 087660/2019 |
| MAURICIO DOS SANTOS | 534.108.034.000 | IPTU | 101.18.0235248 | 11 | 18/11/2018 | 090489/2019 |
| MAURICIO DOS SANTOS | FFS-0677 | M.TRANS | 709.18.2887503 | 1 | 05/11/2018 | 102701/2019 |
| MAURICIO DOS SANTOS | EPP-1684 | M.TRANS | 709.18.2925722 | 1 | 19/11/2018 | 120004/2019 |
| MAURICIO DOS SANTOS PEREIRA | 027.057.030.000 | IPTU | 101.18.0164994 | 11 | 15/11/2018 | 084730/2019 |
| MAURICIO DRESET | DNV-2356 | M.TRANS | 709.18.2924675 | 1 | 19/11/2018 | 119368/2019 |
| MAURICIO EDIMAR TOSI | 003.047.016.720 | IPTU | 101.18.0031253 | 11 | 19/11/2018 | 077629/2019 |
| MAURICIO EDIMAR TOSI | 003.088.045.000 | IPTU | 101.18.0032955 | 11 | 19/11/2018 | 077766/2019 |
| MAURICIO EDSON DE MOURA | 033.088.060.000 | IPTU | 101.18.0194546 | 11 | 18/11/2018 | 086550/2019 |
| MAURICIO EDUARDO DA ROCHA | FRI-4685 | M.TRANS | 709.18.2923054 | 1 | 19/11/2018 | 118502/2019 |
| MAURICIO EDUARDO REIS MOREIRA SILVA | HLG-0296 | M.TRANS | 709.18.2933080 | 1 | 19/11/2018 | 124006/2019 |
| MAURICIO ESPECOTO | 024.061.071.030 | IPTU | 101.18.0151358 | 11 | 17/11/2018 | 083985/2019 |
| MAURICIO EUGENIO DE SOUZA | 025.032.012.000 | IPTU | 101.18.0153669 | 11 | 19/11/2018 | 084098/2019 |
| MAURICIO FATIMA DA SILVA | 532.070.039.000 | IPTU | 101.18.0223230 | 11 | 15/11/2018 | 089214/2019 |
| MAURICIO FERREIRA CASSIM | 007.069.022.000 | IPTU | 101.18.0068467 | 11 | 12/11/2018 | 079641/2019 |
| MAURICIO FERREIRA DA SILVA | EMC-4497 | M.TRANS | 709.18.2880531 | 1 | 05/11/2018 | 099856/2019 |
| MAURICIO FERREIRA DA SILVA | EMC-4497 | M.TRANS | 709.18.2924021 | 1 | 19/11/2018 | 119022/2019 |
| MAURICIO FERREIRA MAGNANI | FHP-4410 | M.TRANS | 709.18.2940994 | 1 | 28/11/2018 | 127389/2019 |
| MAURICIO FRANCISCO DA SILVA | DJA-6286 | M.TRANS | 709.18.2927618 | 1 | 19/11/2018 | 120961/2019 |
| MAURICIO FRANCO DE CAMARGO | BFG-4937 | M.TRANS | 709.18.2931764 | 1 | 19/11/2018 | 123314/2019 |
| MAURICIO FUNGARO PELOSI | FFC-3297 | M.TRANS | 709.18.2888968 | 1 | 05/11/2018 | 103348/2019 |
| MAURICIO FURTADO DE LACERDA | 033.049.067.000 | IPTU | 101.18.0192792 | 11 | 18/11/2018 | 086425/2019 |
| MAURICIO GAMBA | DQL-2724 | M.TRANS | 709.18.2903885 | 1 | 05/11/2018 | 110626/2019 |
| MAURICIO GASPARD DE MELO | EWX-3596 | M.TRANS | 709.18.2904179 | 1 | 05/11/2018 | 110715/2019 |
| MAURICIO GIORNI | 512.008.023.000 | IPTU | 101.18.0202219 | 11 | 16/11/2018 | 087285/2019 |
| MAURICIO GONCALVES | 016.015.128.063 | IPTU | 101.18.0114374 | 11 | 12/11/2018 | 081704/2019 |
| MAURICIO GONCALVES | 229.744 | TX/PPUB | 708.18.2787253 | 3 | 05/11/2018 | 096044/2019 |
| MAURICIO GONCALVES DE OLIVEIRA | FFF-0914 | M.TRANS | 709.18.2879986 | 1 | 05/11/2018 | 099622/2019 |

| | | | | | | |
|---|-----------------|---------|----------------|----|------------|-------------|
| MAURICIO GUIMARAES DA SILVA | HGM-3581 | M.TRANS | 709.18.2878807 | 1 | 05/11/2018 | 099155/2019 |
| MAURICIO HENRIQUE SILVA MARINI | 003.115.001.087 | IPTU | 101.18.0034721 | 11 | 19/11/2018 | 077871/2019 |
| MAURICIO HENRIQUE SIQUEIRA | FTK-3603 | M.TRANS | 709.18.2932679 | 1 | 19/11/2018 | 123813/2019 |
| MAURICIO JORDAN GASPARINI | DGV-1228 | M.TRANS | 709.18.2901837 | 1 | 05/11/2018 | 109645/2019 |
| MAURICIO JOSE DE PAIVA | DCV-8914 | M.TRANS | 709.18.2879146 | 1 | 05/11/2018 | 099308/2019 |
| MAURICIO KAROLKOVAS ZULTAUSKAS | DMJ-7662 | M.TRANS | 709.18.2923809 | 1 | 19/11/2018 | 118925/2019 |
| MAURICIO KUMURA | 014.019.021.124 | IPTU | 101.18.0104444 | 11 | 12/11/2018 | 081034/2019 |
| MAURICIO KUPKIS SAAD | 521.400.033.314 | IPTU | 101.18.0210669 | 11 | 15/11/2018 | 087946/2019 |
| MAURICIO LARE | FGF-6528 | M.TRANS | 709.18.2897580 | 1 | 05/11/2018 | 107386/2019 |
| MAURICIO LAURINDO DA SILVA | GJK-5459 | M.TRANS | 709.18.2939391 | 1 | 28/11/2018 | 126625/2019 |
| MAURICIO LEME DA SILVA | DEM-0402 | M.TRANS | 709.18.2902519 | 1 | 05/11/2018 | 109965/2019 |
| MAURICIO LEME DA SILVA | EFO-3502 | M.TRANS | 709.18.2902647 | 1 | 05/11/2018 | 110017/2019 |
| MAURICIO LIMA DE SIQUEIRA JUNIOR | EZI-9715 | M.TRANS | 709.18.2902591 | 1 | 05/11/2018 | 109990/2019 |
| MAURICIO LUCCAS | EQY-6507 | M.TRANS | 709.18.2876972 | 1 | 05/11/2018 | 098376/2019 |
| MAURICIO LUIS DOS SANTOS CARNES E TRANSPORTES | EUD-2465 | M.TRANS | 709.18.2917019 | 1 | 07/11/2018 | 115952/2019 |
| MAURICIO MACHADO DA SILVA | DXQ-1827 | M.TRANS | 709.18.2930253 | 1 | 19/11/2018 | 122388/2019 |
| MAURICIO MANHAS MARIN | DJO-0099 | M.TRANS | 709.18.2940075 | 1 | 28/11/2018 | 126956/2019 |
| MAURICIO MARQUES FILHO | FOT-6390 | M.TRANS | 709.18.2921678 | 1 | 19/11/2018 | 117854/2019 |
| MAURICIO MARSHIONI GONCALVES | CST-6804 | M.TRANS | 709.18.2872339 | 1 | 05/11/2018 | 096483/2019 |
| MAURICIO MARTINS JUNIOR | DUP-2711 | M.TRANS | 709.18.2925598 | 1 | 19/11/2018 | 119921/2019 |
| MAURICIO NOGUEIRA AGOSTINHO | GFX-9169 | M.TRANS | 709.18.2878455 | 1 | 05/11/2018 | 099009/2019 |
| MAURICIO OLIVEIRA CORREA | BPM-0110 | M.TRANS | 709.18.2874000 | 1 | 05/11/2018 | 097190/2019 |
| MAURICIO OLIVEIRA CORREA | BPM-0110 | M.TRANS | 709.18.2877214 | 1 | 05/11/2018 | 098472/2019 |
| MAURICIO OLIVEIRA CORREA | BPM-0110 | M.TRANS | 709.18.2906851 | 1 | 05/11/2018 | 111892/2019 |
| MAURICIO OLIVEIRA CORREA | BPM-0110 | M.TRANS | 709.18.2910530 | 1 | 07/11/2018 | 113551/2019 |
| MAURICIO OLIVEIRA CORREA | BPM-0110 | M.TRANS | 709.18.2935679 | 1 | 21/11/2018 | 125115/2019 |
| MAURICIO ORTOLANI | FBO-5180 | M.TRANS | 709.18.2891634 | 1 | 05/11/2018 | 104496/2019 |
| MAURICIO ORTOLANI | FBO-5180 | M.TRANS | 709.18.2928170 | 1 | 19/11/2018 | 121230/2019 |
| MAURICIO PELOSINI | 003.123.002.055 | IPTU | 101.18.0035824 | 11 | 19/11/2018 | 077957/2019 |
| MAURICIO PEREIRA DE SOUZA | | ISS CC | 705.18.2751846 | 4 | 12/11/2018 | 095614/2019 |
| MAURICIO PINAFFO | DDH-7757 | M.TRANS | 709.18.2917906 | 1 | 07/11/2018 | 116433/2019 |
| MAURICIO PINHEIRO | DPL-5298 | M.TRANS | 709.18.2944870 | 1 | 28/11/2018 | 128876/2019 |
| MAURICIO REDONDO | FMD-7798 | M.TRANS | 709.18.2888659 | 1 | 05/11/2018 | 103215/2019 |
| MAURICIO REDONDO | EQP-3231 | M.TRANS | 709.18.2922872 | 1 | 19/11/2018 | 118406/2019 |
| MAURICIO RINALDI FIGUEIREDO | EUN-2648 | M.TRANS | 709.18.2922498 | 1 | 19/11/2018 | 118232/2019 |
| MAURICIO RIZKALLA ABIB | EJL-4724 | M.TRANS | 709.18.2874085 | 1 | 05/11/2018 | 097232/2019 |
| MAURICIO ROBERTO VICTORIO | FLS-7701 | M.TRANS | 709.18.2924271 | 1 | 19/11/2018 | 119111/2019 |
| MAURICIO ROCHA | ETM-3331 | M.TRANS | 709.18.2893084 | 1 | 05/11/2018 | 105199/2019 |
| MAURICIO ROCHA CAVASSE | FKC-9014 | M.TRANS | 709.18.2874113 | 1 | 05/11/2018 | 097244/2019 |
| MAURICIO RODRIGUES DA SILVA | EYV-5552 | M.TRANS | 709.18.2898149 | 1 | 05/11/2018 | 107739/2019 |
| MAURICIO RODRIGUES PAES | 014.027.017.024 | IPTU | 101.18.0105010 | 11 | 12/11/2018 | 088071/2019 |
| MAURICIO RODRIGUES SARMENTO - ESPOLIO | 532.326.001.000 | IPTU | 101.18.0227375 | 11 | 15/11/2018 | 089647/2019 |
| MAURICIO ROQUE SANTOS | DQV-5504 | M.TRANS | 709.18.2907326 | 1 | 05/11/2018 | 112118/2019 |
| MAURICIO SALES DE BARROS | 003.041.140.000 | IPTU | 101.18.0027609 | 11 | 19/11/2018 | 077298/2019 |
| MAURICIO SALES DE BARROS | DYB-9078 | M.TRANS | 709.18.2891914 | 1 | 05/11/2018 | 104620/2019 |
| MAURICIO SANCHEZ MORENO | 018.001.013.000 | IPTU | 101.18.0120271 | 11 | 19/11/2018 | 081991/2019 |
| MAURICIO SANTARELLI | 620.510.003.000 | IPTU | 101.18.0240644 | 11 | 16/11/2018 | 091130/2019 |
| MAURICIO SANTARELLI | 620.510.023.000 | IPTU | 101.18.0240660 | 11 | 16/11/2018 | 091133/2019 |
| MAURICIO SANTARELLI | 620.510.003.000 | CIP | 105.18.0251217 | 11 | 26/11/2018 | 093757/2019 |
| MAURICIO SANTOS RODRIGUES | 512.022.170.000 | IPTU | 101.18.0203576 | 11 | 16/11/2018 | 087388/2019 |
| MAURICIO SANTOS RODRIGUES | 512.022.170.000 | CIP | 105.18.0247653 | 11 | 26/11/2018 | 092467/2019 |
| MAURICIO SCAGLIANTI | OHE-0862 | M.TRANS | 709.18.2902664 | 1 | 05/11/2018 | 110023/2019 |
| MAURICIO SILVERIO BRAZ | DME-5589 | M.TRANS | 709.18.2932136 | 1 | 19/11/2018 | 123535/2019 |
| MAURICIO TADEU DA SILVA | FJT-3071 | M.TRANS | 709.18.2904349 | 1 | 05/11/2018 | 110778/2019 |
| MAURICIO TADEU MAROTTI | 033.046.055.000 | IPTU | 101.18.0192651 | 11 | 18/11/2018 | 086420/2019 |
| MAURICIO TADEU SILVA RAMOS | 027.159.011.015 | IPTU | 101.18.0168204 | 11 | 15/11/2018 | 084928/2019 |
| MAURICIO TEIXEIRA DOS SANTOS | EFB-0002 | M.TRANS | 709.18.2901331 | 1 | 05/11/2018 | 109421/2019 |
| MAURICIO TERTULINO DE LIMA JUNIOR | DHQ-5543 | M.TRANS | 709.18.2880849 | 1 | 05/11/2018 | 099969/2019 |
| MAURICIO TERTULINO DE LIMA JUNIOR | DHQ-5543 | M.TRANS | 709.18.2910314 | 1 | 07/11/2018 | 113466/2019 |
| MAURICIO TRAMONTINO | GII-2628 | M.TRANS | 709.18.2925042 | 1 | 19/11/2018 | 119575/2019 |
| MAURICIO TRINDADE SILVA | BMH-1607 | M.TRANS | 709.18.2917959 | 1 | 07/11/2018 | 116455/2019 |
| MAURICIO TUTINI GONCALVES | 522.104.039.000 | IPTU | 101.18.0213974 | 11 | 12/11/2018 | 088229/2019 |
| MAURICIO VALENTE GIACAGLIA | FGK-8484 | M.TRANS | 709.18.2877828 | 1 | 05/11/2018 | 098731/2019 |
| MAURICIO VALENTINE | FCL-3447 | M.TRANS | 709.18.2885988 | 1 | 05/11/2018 | 102070/2019 |
| MAURICIO VAZ ZANIN | FGL-5473 | M.TRANS | 709.18.2893638 | 1 | 05/11/2018 | 105478/2019 |
| MAURICIO VILARIM | ELW-5680 | M.TRANS | 709.18.2886828 | 1 | 05/11/2018 | 102423/2019 |
| MAURICIO VINHAL NETO | PZV-8869 | M.TRANS | 709.18.2934647 | 1 | 19/11/2018 | 124727/2019 |
| MAURICIO YOSHIOKA | 006.015.019.020 | IPTU | 101.18.0054628 | 11 | 01/11/2018 | 079049/2019 |
| MAURICIO ZANONA | FGS-7158 | M.TRANS | 709.18.2931903 | 1 | 19/11/2018 | 123389/2019 |
| MAURICY CHINAGLIA BONAPARTE GINECO E OBSTETRI | ENF-6126 | M.TRANS | 709.18.2942870 | 1 | 28/11/2018 | 128070/2019 |
| MAURIELSON LEITE VALERIO | DLX-0769 | M.TRANS | 709.18.2925653 | 1 | 19/11/2018 | 119956/2019 |
| MAURIELSON LEITE VALERIO | DLX-0769 | M.TRANS | 709.18.2925675 | 1 | 19/11/2018 | 119972/2019 |
| MAURIELSON LEITE VALERIO | DLX-0769 | M.TRANS | 709.18.2925681 | 1 | 19/11/2018 | 119978/2019 |
| MAURILENA FONSECA BINOTTO | FES-3114 | M.TRANS | 709.18.2912103 | 1 | 07/11/2018 | 114146/2019 |
| MAURILENA FONSECA BINOTTO | FES-3114 | M.TRANS | 709.18.2929476 | 1 | 19/11/2018 | 121884/2019 |
| MAURILIO BARBOSA DA SILVA | CYB-5215 | M.TRANS | 709.18.2898403 | 1 | 05/11/2018 | 107898/2019 |
| MAURILIO FARIAS GOMES | PVJ-1065 | M.TRANS | 709.18.2872741 | 1 | 05/11/2018 | 096652/2019 |
| MAURILIO FELIX NASCIMENTO | ERK-6439 | M.TRANS | 709.18.2885149 | 1 | 05/11/2018 | 101741/2019 |
| MAURILIO FLORENCIO DE SOUZA | 016.034.067.017 | IPTU | 101.18.0115873 | 11 | 12/11/2018 | 081784/2019 |
| MAURILIO GARCIA LEAL | 007.061.028.017 | IPTU | 101.18.0065774 | 11 | 12/11/2018 | 079593/2019 |
| MAURILIO GARCIA LEAL | 007.061.028.018 | IPTU | 101.18.0065775 | 11 | 12/11/2018 | 079594/2019 |
| MAURILIO INES DA SILVA | DGK-4671 | M.TRANS | 709.18.2908431 | 1 | 05/11/2018 | 112647/2019 |
| MAURILIO PAULINO DE BASTOS | 020.069.020.000 | IPTU | 101.18.0133860 | 11 | 22/11/2018 | 082816/2019 |
| MAURINEI AMARAL DUARTE-ESPOLIO | 003.048.126.015 | IPTU | 101.18.0031653 | 11 | 19/11/2018 | 077688/2019 |
| MAURION FERREIRA COELHO | GII-8635 | M.TRANS | 709.18.2930425 | 1 | 19/11/2018 | 122518/2019 |
| MAURISIA DE AGUIAR DA SILVA | EQG-2500 | M.TRANS | 709.18.2926312 | 1 | 19/11/2018 | 120370/2019 |
| MAURO ALFREDO GUIDONI JUNIOR | EZR-4498 | M.TRANS | 709.18.2894167 | 1 | 05/11/2018 | 105770/2019 |
| MAURO ALVES | 016.015.138.132 | IPTU | 101.18.0114574 | 11 | 12/11/2018 | 081722/2019 |
| MAURO ANSELMO JUNIOR | 031.119.041.090 | IPTU | 101.18.0184316 | 11 | 19/11/2018 | 085849/2019 |
| MAURO APARECIDO DOS SANTOS - ESPOLIO | 521.039.007.000 | IPTU | 101.18.0209195 | 11 | 15/11/2018 | 087794/2019 |
| MAURO APARECIDO SECHINATTO VANIN | GJA-3109 | M.TRANS | 709.18.2883523 | 1 | 05/11/2018 | 101080/2019 |
| MAURO ARJONA | 026.010.036.000 | IPTU | 101.18.0160001 | 11 | 12/11/2018 | 084389/2019 |

| | | | | | | |
|---|-----------------|---------|----------------|----|------------|-------------|
| MAURO ARJONA | BRO-8434 | M.TRANS | 709.18.2923109 | 1 | 19/11/2018 | 118537/2019 |
| MAURO BENIGNO BARBOSA | 522.012.027.000 | IPU | 101.18.0213254 | 11 | 12/11/2018 | 088157/2019 |
| MAURO BRUNI TEIXEIRA | PWN-5475 | M.TRANS | 709.18.2935870 | 1 | 21/11/2018 | 125195/2019 |
| MAURO CALGARO | DQZ-6052 | M.TRANS | 709.18.2938821 | 1 | 28/11/2018 | 126339/2019 |
| MAURO CARDOSO DA SILVA | 512.016.001.015 | IPU | 101.18.0202665 | 11 | 16/11/2018 | 087327/2019 |
| MAURO CESAR OLIVEIRA MENDONCA | GJI-7844 | M.TRANS | 709.18.2902103 | 1 | 05/11/2018 | 109772/2019 |
| MAURO CESAR PEREIRA | FGG-7232 | M.TRANS | 709.18.2879427 | 1 | 05/11/2018 | 099412/2019 |
| MAURO COELHO SABINO | DGQ-3726 | M.TRANS | 709.18.2900421 | 1 | 05/11/2018 | 108977/2019 |
| MAURO COELHO SABINO | KJE-6699 | M.TRANS | 709.18.2928362 | 1 | 19/11/2018 | 121329/2019 |
| MAURO COIANIZ | 029.008.080.000 | IPU | 101.18.0169388 | 11 | 16/11/2018 | 085004/2019 |
| MAURO DA SILVA CABRAL | 018.034.090.024 | IPU | 101.18.0122557 | 11 | 19/11/2018 | 082104/2019 |
| MAURO DA SILVA PINTO | 521.301.024.000 | IPU | 101.18.0210314 | 11 | 15/11/2018 | 087911/2019 |
| MAURO DE SOUZA | DTD-7565 | M.TRANS | 709.18.2911288 | 1 | 07/11/2018 | 113803/2019 |
| MAURO DO AMARAL SILVA | 019.056.071.000 | IPU | 101.18.0129601 | 11 | 18/11/2018 | 082551/2019 |
| MAURO EDUARDO ABEL | DNU-1310 | M.TRANS | 709.18.2918749 | 1 | 07/11/2018 | 116835/2019 |
| MAURO ELOY DE OLIVEIRA FILHO | 014.029.009.017 | IPU | 101.18.0105544 | 11 | 12/11/2018 | 081110/2019 |
| MAURO ESCORIZA | 024.012.068.039 | IPU | 101.18.0147174 | 11 | 17/11/2018 | 083668/2019 |
| MAURO FERREIRA DE AZEVEDO | EMD-0245 | M.TRANS | 709.18.2921530 | 1 | 19/11/2018 | 117797/2019 |
| MAURO FERREIRA GOMES | 024.071.036.000 | IPU | 101.18.0151965 | 11 | 17/11/2018 | 084028/2019 |
| MAURO FERREIRA GOMES | 031.102.022.000 | IPU | 101.18.0183489 | 11 | 19/11/2018 | 085814/2019 |
| MAURO FERREIRA GOMES | 031.102.022.000 | GAM | 802.18.4032869 | 1 | 01/11/2018 | 129967/2019 |
| MAURO FIGUEIREDO DA SILVA | | BOLSA | 716.18.0260021 | 10 | 23/11/2018 | 129736/2019 |
| MAURO GUGONI | EPQ-6370 | M.TRANS | 709.18.2900103 | 1 | 05/11/2018 | 108820/2019 |
| MAURO HIGINO FRANCALASSE | 524.037.021.000 | IPU | 101.18.0216423 | 11 | 17/11/2018 | 088488/2019 |
| MAURO JOSE FERNANDES | 003.047.013.366 | IPU | 101.18.0029913 | 11 | 19/11/2018 | 077482/2019 |
| MAURO JOSE FERNANDES | DQV-6948 | M.TRANS | 709.18.2906327 | 1 | 05/11/2018 | 111617/2019 |
| MAURO JOSE FERNANDES | DQV-6948 | M.TRANS | 709.18.2918123 | 1 | 07/11/2018 | 116542/2019 |
| MAURO JOSE FERREIRA | DPA-4326 | M.TRANS | 709.18.2880384 | 1 | 05/11/2018 | 099799/2019 |
| MAURO JOSE PRUDENCIO | 533.201.016.000 | IPU | 101.18.0230335 | 11 | 18/11/2018 | 090003/2019 |
| MAURO LUIZ DE FRANCA | 020.015.012.000 | IPU | 101.18.0131133 | 11 | 17/11/2018 | 082673/2019 |
| MAURO LUIZ MACEDO | DQT-2697 | M.TRANS | 709.18.2901600 | 1 | 05/11/2018 | 109536/2019 |
| MAURO MASSANORI MIYASHIRO | FMA-2453 | M.TRANS | 709.18.2903944 | 1 | 05/11/2018 | 110648/2019 |
| MAURO MORETTI ROSA | 027.150.053.000 | IPU | 101.18.0167802 | 11 | 15/11/2018 | 084900/2019 |
| MAURO NEI DOS PASSOS FERREIRA | CTS-2786 | M.TRANS | 709.18.2876339 | 1 | 05/11/2018 | 098158/2019 |
| MAURO ODLEVATI | DNY-2387 | M.TRANS | 709.18.2934944 | 1 | 19/11/2018 | 124881/2019 |
| MAURO PASSOS RAYMUNDO PEREIRA | 001.015.001.063 | IPU | 101.18.0001261 | 11 | 16/11/2018 | 076297/2019 |
| MAURO PAULO PEIXOTO | 534.106.074.000 | IPU | 101.18.0235092 | 11 | 18/11/2018 | 090462/2019 |
| MAURO PEREIRA JUNQUEIRA JUNIOR ME | 183.478 | ISS | 292.18.2548362 | 1 | 15/11/2018 | 094432/2019 |
| MAURO PEREIRA KLINKERFUSS | 019.056.061.000 | IPU | 101.18.0129592 | 11 | 18/11/2018 | 082550/2019 |
| MAURO PERES COSTA | 021.057.034.000 | IPU | 101.18.0140825 | 11 | 18/11/2018 | 083289/2019 |
| MAURO PERES COSTA | EBI-6420 | M.TRANS | 709.18.2887047 | 1 | 05/11/2018 | 102508/2019 |
| MAURO PIRES CARNEIRO | 004.109.076.191 | IPU | 101.18.0044933 | 11 | 17/11/2018 | 078441/2019 |
| MAURO RAMOS | 024.012.068.043 | IPU | 101.18.0147178 | 11 | 17/11/2018 | 083669/2019 |
| MAURO RANTE | 015.055.066.000 | IPU | 101.18.0109403 | 11 | 12/11/2018 | 081362/2019 |
| MAURO RAPOLLI MORANDO DE OLIVEIRA | EYQ-8137 | M.TRANS | 709.18.2900306 | 1 | 05/11/2018 | 108923/2019 |
| MAURO RAPOLLI MORANDO DE OLIVEIRA | EYQ-8137 | M.TRANS | 709.18.2900774 | 1 | 05/11/2018 | 109148/2019 |
| MAURO RAPOLLI MORANDO DE OLIVEIRA | EYQ-8137 | M.TRANS | 709.18.2901137 | 1 | 05/11/2018 | 109327/2019 |
| MAURO REBELLATO NEGRINI | 013.037.080.083 | IPU | 101.18.0101930 | 11 | 15/11/2018 | 080919/2019 |
| MAURO RICARDO DOS SANTOS | EIH-3954 | M.TRANS | 709.18.2884780 | 1 | 05/11/2018 | 101614/2019 |
| MAURO RICARDO DOS SANTOS | EIH-3954 | M.TRANS | 709.18.2888939 | 1 | 05/11/2018 | 103334/2019 |
| MAURO RICARDO SIMONATO | EIY-7234 | M.TRANS | 709.18.2885833 | 1 | 05/11/2018 | 102002/2019 |
| MAURO ROBERTO DE PAULA | FKT-3689 | M.TRANS | 709.18.2937181 | 1 | 21/11/2018 | 125845/2019 |
| MAURO ROBERTO GIANOTO | 008.020.006.000 | IPU | 101.18.0071818 | 11 | 16/11/2018 | 079781/2019 |
| MAURO ROBERTO GIANOTO | 008.020.007.000 | IPU | 101.18.0071819 | 11 | 16/11/2018 | 079782/2019 |
| MAURO ROBERTO PINHEIRO DE ANDRADE | GCC-3153 | M.TRANS | 709.18.2874836 | 1 | 05/11/2018 | 097548/2019 |
| MAURO SATORU YOSHIDA | 011.045.018.000 | IPU | 101.18.0091502 | 11 | 15/11/2018 | 080499/2019 |
| MAURO SCARAMUZZA | 522.124.006.000 | IPU | 101.18.0214691 | 11 | 12/11/2018 | 088289/2019 |
| MAURO SEBASTIAO COSTA - ESPOLIO | 522.033.001.000 | IPU | 101.18.0213791 | 11 | 12/11/2018 | 088217/2019 |
| MAURO SEBASTIAO COSTA - ESPOLIO | 522.033.001.000 | IPU | 101.18.2647654 | 7 | 29/11/2018 | 091319/2019 |
| MAURO SERGIO BORBOREMA PEREIRA | EFE-7708 | M.TRANS | 709.18.2901229 | 1 | 05/11/2018 | 109366/2019 |
| MAURO SERGIO DA SILVA MIRANDA | LPQ-9365 | M.TRANS | 709.18.2886480 | 1 | 05/11/2018 | 102275/2019 |
| MAURO SERGIO MOREIRA PERDIGAO | EGW-7382 | M.TRANS | 709.18.2884546 | 1 | 05/11/2018 | 101514/2019 |
| MAURO SERGIO PEDROSO DE LIMA | 522.022.020.000 | IPU | 101.18.0213480 | 11 | 12/11/2018 | 088189/2019 |
| MAURO TADAO SASAKI | 031.055.024.000 | IPU | 101.18.0181740 | 11 | 19/11/2018 | 085679/2019 |
| MAURO TADEU DA SILVA YANAGISHITA ME | OPV-1669 | M.TRANS | 709.18.2917072 | 1 | 07/11/2018 | 115971/2019 |
| MAURO TEIXEIRA DE FREITAS | 533.116.041.000 | IPU | 101.18.0230115 | 11 | 18/11/2018 | 089980/2019 |
| MAURO TELLES GUIMARAES | FCC-8476 | M.TRANS | 709.18.2919106 | 1 | 07/11/2018 | 117005/2019 |
| MAURO TEZEI | CPH-6980 | M.TRANS | 709.18.2934400 | 1 | 19/11/2018 | 124599/2019 |
| MAVI PAPER COMERCIO DE HIGIENE E LIMPEZA LTDA | ELW-0826 | M.TRANS | 709.18.2894839 | 1 | 05/11/2018 | 106135/2019 |
| MAVIAEL MARTINS DA SILVA | DSW-8600 | M.TRANS | 709.18.2888395 | 1 | 05/11/2018 | 103108/2019 |
| MAVIONE ALMEIDA SILVA | 030.084.056.000 | IPU | 101.18.0176548 | 11 | 18/11/2018 | 085370/2019 |
| MAX ANTONIO QUEIROGA DA SILVA | 033.111.043.000 | IPU | 101.18.0195450 | 11 | 18/11/2018 | 086630/2019 |
| MAX ANTONIO QUEIROGA DA SILVA | JMZ-4040 | M.TRANS | 709.18.2907770 | 1 | 05/11/2018 | 112334/2019 |
| MAX ANTONIO QUEIROGA DA SILVA | JMZ-4040 | M.TRANS | 709.18.2931858 | 1 | 19/11/2018 | 123363/2019 |
| MAX CARSLAD SCHLOBACH | FJI-1971 | M.TRANS | 709.18.2926196 | 1 | 19/11/2018 | 120300/2019 |
| MAX LUIZ RIBEIRO | FSJ-5926 | M.TRANS | 709.18.2921019 | 1 | 19/11/2018 | 117573/2019 |
| MAX PIRES CALLSEN | FIT-7368 | M.TRANS | 709.18.2932328 | 1 | 19/11/2018 | 123643/2019 |
| MAX TOKIHIKO MIZOGUCHI | FST-2366 | M.TRANS | 709.18.2919539 | 1 | 07/11/2018 | 117178/2019 |
| MAXIDIESEL PECAS E SERVICOS LTDA ME | JFK-1913 | M.TRANS | 709.18.2928246 | 1 | 19/11/2018 | 121264/2019 |
| MAXIMIANO PIRES DE LIMA | 510.117.017.000 | IPU | 101.18.0200081 | 11 | 16/11/2018 | 087045/2019 |
| MAXIMILIA FELIPE DO PRADO SIQUEIRA | 033.063.001.002 | IPU | 101.18.0193485 | 11 | 18/11/2018 | 086472/2019 |
| MAXIMILIANO GASQUES | 001.031.059.000 | IPU | 101.18.0005813 | 11 | 16/11/2018 | 076401/2019 |
| MAXIMILIANO KISTERS | EBH-9530 | M.TRANS | 709.18.2929978 | 1 | 19/11/2018 | 122171/2019 |
| MAXIMO E SUZUKI ADVOGADOS ASSOCIADOS | FLQ-2636 | M.TRANS | 709.18.2896979 | 1 | 05/11/2018 | 107114/2019 |
| MAXIMO MORENO SANCHES | 010.013.042.000 | IPU | 101.18.0081928 | 11 | 17/11/2018 | 080083/2019 |
| MAXIMO MULTIMARCAS AUTOS LTDA ME | FOS-7028 | M.TRANS | 709.18.2943431 | 1 | 28/11/2018 | 128277/2019 |
| MAXIMUS INCORPORADORA LTDA | 005.071.092.022 | IPU | 101.18.0051594 | 11 | 12/11/2018 | 078772/2019 |
| MAXIMUS INCORPORADORA LTDA | 005.071.092.028 | IPU | 101.18.0051620 | 11 | 12/11/2018 | 078773/2019 |
| MAXIMUS INCORPORADORA LTDA | 18.037.117.000 | CIP | 105.18.0246050 | 11 | 26/11/2018 | 092148/2019 |
| MAXIMUS INCORPORADORA LTDA | 018.037.117.000 | MULTA | 704.18.2868997 | 1 | 06/11/2018 | 095380/2019 |
| MAXLANDE SANTTANA DOS SANTOS | GCM-0967 | M.TRANS | 709.18.2927305 | 1 | 19/11/2018 | 120823/2019 |
| MAXUEL VALENTINO ROSA | DOL-2645 | M.TRANS | 709.18.2890221 | 1 | 05/11/2018 | 103901/2019 |

| | | | | | | |
|---|-----------------|---------|----------------|----|------------|-------------|
| MAXWEL FELIPE GOMES DOS SANTOS | DIF-3962 | M.TRANS | 709.18.2932021 | 1 | 19/11/2018 | 123464/2019 |
| MAXWELL FERNANDES DA SILVA | CMD-8270 | M.TRANS | 709.18.2899307 | 1 | 05/11/2018 | 108442/2019 |
| MAXX TEC MANUTENCAO EM EQUIPAMENTOS E FROTAS | FLE-2212 | M.TRANS | 709.18.2891406 | 1 | 05/11/2018 | 104398/2019 |
| MAXX TEC MANUTENCAO EM EQUIPAMENTOS E FROTAS | FLE-2212 | M.TRANS | 709.18.2896945 | 1 | 05/11/2018 | 107102/2019 |
| MAXX TEC MANUTENCAO EM EQUIPAMENTOS E FROTAS | FLE-2212 | M.TRANS | 709.18.2932637 | 1 | 19/11/2018 | 123794/2019 |
| MAXX TEC MANUTENCAO EM EQUIPAMENTOS E FROTAS | FGH-9325 | M.TRANS | 709.18.2937260 | 1 | 21/11/2018 | 125895/2019 |
| MAXXI MAIS IND E COM DE EQUIP IMP E EXPORTACA | DLG-4316 | M.TRANS | 709.18.2883747 | 1 | 05/11/2018 | 101169/2019 |
| MAXXI MAIS IND E COM DE EQUIP IMP E EXPORTACA | DLG-4316 | M.TRANS | 709.18.2910565 | 1 | 07/11/2018 | 113565/2019 |
| MAXXI ROYAL INDUSTRIA E COMERCIO DE PROT | FUD-9099 | M.TRANS | 709.18.2894335 | 1 | 05/11/2018 | 105866/2019 |
| MAXXI ROYAL INDUSTRIA E COMERCIO DE PROT | HLH-4964 | M.TRANS | 709.18.2895224 | 1 | 05/11/2018 | 106345/2019 |
| MAXXIS LOGISTICA E TRANSPORTES EIRELI - EPP | 211.964 | ISS | 291.18.2558123 | 1 | 15/11/2018 | 094001/2019 |
| MAYARA BIANQUINI GUZZO | FFT-0566 | M.TRANS | 709.18.2890376 | 1 | 05/11/2018 | 103982/2019 |
| MAYARA CARDOSO SANTOS | AKS-5717 | M.TRANS | 709.18.2932077 | 1 | 19/11/2018 | 123497/2019 |
| MAYARA DA SILVA CAMPOS | 238.793 | TX/PPUB | 708.18.2618137 | 4 | 01/11/2018 | 095957/2019 |
| MAYARA DA SILVA SANTOS | OWL-5451 | M.TRANS | 709.18.2907145 | 1 | 05/11/2018 | 112029/2019 |
| MAYARA DAMASIO DA SILVA | FAU-4211 | M.TRANS | 709.18.2883753 | 1 | 05/11/2018 | 101174/2019 |
| MAYARA DE OLIVEIRA | EBV-0136 | M.TRANS | 709.18.2904196 | 1 | 05/11/2018 | 110719/2019 |
| MAYARA DE SOUZA FURTUOSO | 027.073.060.061 | IPTU | 101.18.0165538 | 11 | 15/11/2018 | 084774/2019 |
| MAYARA DE SOUZA ROCHA | FFI-2206 | M.TRANS | 709.18.2927272 | 1 | 19/11/2018 | 120809/2019 |
| MAYARA FERREIRA DE OLIVEIRA | EJR-0206 | M.TRANS | 709.18.2924664 | 1 | 19/11/2018 | 119361/2019 |
| MAYARA KITANO MATEOS | FBW-6345 | M.TRANS | 709.18.2881404 | 1 | 05/11/2018 | 100202/2019 |
| MAYARA KITANO MATEOS | FBW-6345 | M.TRANS | 709.18.2897785 | 1 | 05/11/2018 | 107516/2019 |
| MAYARA KITANO MATEOS | FBW-6345 | M.TRANS | 709.18.2902971 | 1 | 05/11/2018 | 110182/2019 |
| MAYARA LOPES DO CARMO | GHV-0354 | M.TRANS | 709.18.2902500 | 1 | 05/11/2018 | 109954/2019 |
| MAYARA MAZZAFERRO | AON-6507 | M.TRANS | 709.18.2912586 | 1 | 07/11/2018 | 114362/2019 |
| MAYARA MAZZAFERRO | AON-6507 | M.TRANS | 709.18.2934028 | 1 | 19/11/2018 | 124421/2019 |
| MAYARA PORTELA SUZARTE | ELF-2357 | M.TRANS | 709.18.2926127 | 1 | 19/11/2018 | 120260/2019 |
| MAYARA PRIMO SILVA | EYX-2864 | M.TRANS | 709.18.2881225 | 1 | 05/11/2018 | 100130/2019 |
| MAYARA SPERANDIO CONCEICAO | KFR-7749 | M.TRANS | 709.18.2940403 | 1 | 28/11/2018 | 127125/2019 |
| MAYCO FABRICIO BORGES SILVA | KAU-9539 | M.TRANS | 709.18.2876368 | 1 | 05/11/2018 | 098167/2019 |
| MAYCO FABRICIO BORGES SILVA | KAU-9539 | M.TRANS | 709.18.2908568 | 1 | 05/11/2018 | 112703/2019 |
| MAYCON CAMPOS DA SILVA | DYY-4166 | M.TRANS | 709.18.2885954 | 1 | 05/11/2018 | 102054/2019 |
| MAYCON DE ARAUJO ANGELO | EUH-0727 | M.TRANS | 709.18.2878549 | 1 | 05/11/2018 | 099048/2019 |
| MAYCON LOPES SABINO | EZA-3894 | M.TRANS | 709.18.2933337 | 1 | 19/11/2018 | 124130/2019 |
| MAYCON WILLIAN GALLI | IQZ-1386 | M.TRANS | 709.18.2930419 | 1 | 19/11/2018 | 122513/2019 |
| MAYGBE REPRESENTACAO COMERCIAL LTDA ME | FEX-4157 | M.TRANS | 709.18.2913682 | 1 | 07/11/2018 | 114821/2019 |
| MAYKON AURELIO ZANI | EMC-0770 | M.TRANS | 709.18.2881006 | 1 | 05/11/2018 | 100041/2019 |
| MAYKON NOGUEIRA DE SOUZA | 008.048.021.007 | IPTU | 101.18.0075394 | 11 | 11/11/2018 | 079856/2019 |
| MAYLA DOS SANTOS FELIX | FJM-6761 | M.TRANS | 709.18.2876721 | 1 | 05/11/2018 | 098293/2019 |
| MAYLA EVELYN GARRIDO | FLO-4511 | M.TRANS | 709.18.2946107 | 1 | 28/11/2018 | 129463/2019 |
| MAYLA EVELYN GARRIDO | FLO-4511 | M.TRANS | 709.18.2946253 | 1 | 28/11/2018 | 129532/2019 |
| MAYRA CAMARA GUZZO | 001.068.256.094 | IPTU | 101.18.0011699 | 11 | 16/11/2018 | 076588/2019 |
| MAYRA CAROLINA ZAMUNER SIQUEIRA | FPD-4367 | M.TRANS | 709.18.2910764 | 1 | 07/11/2018 | 113651/2019 |
| MAYRA IONTA GOMIDE | FFX-4343 | M.TRANS | 709.18.2940921 | 1 | 28/11/2018 | 127348/2019 |
| MAYRA RIBEIRO DAMASCENO | 009.082.058.106 | IPTU | 101.18.0079749 | 11 | 17/11/2018 | 080022/2019 |
| MAYS CLAUDIA DA SILVA | 002.073.027.131 | IPTU | 101.18.0022715 | 11 | 15/11/2018 | 077087/2019 |
| MAYSA MARIANA CRUZ | LNN-2256 | M.TRANS | 709.18.2907447 | 1 | 05/11/2018 | 112169/2019 |
| MAYUMI SHIBATA | ELL-1830 | M.TRANS | 709.18.2907606 | 1 | 05/11/2018 | 112250/2019 |
| MAZINI E MORASSI INTERMEDIACOES DE NEGOCIOS S | FMA-1124 | M.TRANS | 709.18.2916176 | 1 | 07/11/2018 | 115694/2019 |
| MAZINI E MORASSI INTERMEDIACOES DE NEGOCIOS S | FMA-1124 | M.TRANS | 709.18.2916190 | 1 | 07/11/2018 | 115699/2019 |
| MAZINI E MORASSI INTERMEDIACOES DE NEGOCIOS S | FMA-1124 | M.TRANS | 709.18.2943214 | 1 | 28/11/2018 | 128184/2019 |
| MAZUQUIERVES CERQUEIRA SANTOS | DAI-3661 | M.TRANS | 709.18.2946133 | 1 | 28/11/2018 | 129475/2019 |
| MAZURKY IND E COM DE EMBALAGENS LTDA | FTE-3298 | M.TRANS | 709.18.2895850 | 1 | 05/11/2018 | 106642/2019 |
| MB FIGUEIREDO E CIA LTDA ME | FGJ-4836 | M.TRANS | 709.18.2944334 | 1 | 28/11/2018 | 128692/2019 |
| MB3 MARCENARIA LTDA ME | ERZ-6115 | M.TRANS | 709.18.2916182 | 1 | 07/11/2018 | 115696/2019 |
| MBC IMOVEIS E PARTICIPACOES LTDA | FTE-7570 | M.TRANS | 709.18.2894909 | 1 | 05/11/2018 | 106172/2019 |
| MBR REGULARIZACAO DE DOC E PAPELARIA LTD | EVV-2458 | M.TRANS | 709.18.2894897 | 1 | 05/11/2018 | 106165/2019 |
| MBS HOLDING LTDA | FGC-1368 | M.TRANS | 709.18.2894056 | 1 | 05/11/2018 | 105712/2019 |
| MC AUTOMARCAS COMERCIO DE VEICULOS LTDA | GGD-0404 | M.TRANS | 709.18.2943066 | 1 | 28/11/2018 | 128130/2019 |
| MC BARBOSA DE ASSIS AUTO PECAS EPP | HHN-4517 | M.TRANS | 709.18.2895539 | 1 | 05/11/2018 | 106518/2019 |
| MC MOTORS COMERCIO DE VEICULOS LTDA | FHD-2735 | M.TRANS | 709.18.2915348 | 1 | 07/11/2018 | 115321/2019 |
| MC NEGOCIOS E FRANQUIAS SA | FNV-1008 | M.TRANS | 709.18.2879089 | 1 | 05/11/2018 | 099284/2019 |
| MC NEGOCIOS E FRANQUIAS SA | FJG-4340 | M.TRANS | 709.18.2890753 | 1 | 05/11/2018 | 104129/2019 |
| MC3 TRANSPORTES E LOGISTICA LTDA ME | DIM-0555 | M.TRANS | 709.18.2932488 | 1 | 19/11/2018 | 123718/2019 |
| MCCR PARTICIPACOES LTDA. | 001.067.090.024 | IPTU | 101.18.0011192 | 11 | 16/11/2018 | 076574/2019 |
| MCS AUTOMACAO LTDA ME | FTA-4206 | M.TRANS | 709.18.2921559 | 1 | 19/11/2018 | 117810/2019 |
| MCS AUTOMACAO LTDA ME | BNH-5670 | M.TRANS | 709.18.2942181 | 1 | 28/11/2018 | 127857/2019 |
| MD ART M DECORACAO LTDA ME | DUP-7491 | M.TRANS | 709.18.2895455 | 1 | 05/11/2018 | 106466/2019 |
| MD ART M DECORACAO LTDA ME | DUP-7491 | M.TRANS | 709.18.2933267 | 1 | 19/11/2018 | 124098/2019 |
| MD ART M DECORACAO LTDA ME | DUP-7491 | M.TRANS | 709.18.2942410 | 1 | 28/11/2018 | 127923/2019 |
| MD FREIOS SERVICO E COMERCIO DE PECAS LTDA - ME | 245.462 | ISS | 292.18.2316136 | 1 | 15/06/2017 | 094242/2019 |
| MD FREIOS SERVICO E COMERCIO DE PECAS LTDA - ME | 245.462 | ISS | 292.18.2316138 | 1 | 15/07/2017 | 094243/2019 |
| MD FREIOS SERVICO E COMERCIO DE PECAS LTDA - ME | 245.462 | ISS | 292.18.2316140 | 1 | 15/08/2017 | 094244/2019 |
| MD FREIOS SERVICO E COMERCIO DE PECAS LTDA - ME | 245.462 | ISS | 292.18.2316142 | 1 | 15/09/2017 | 094245/2019 |
| MD FREIOS SERVICO E COMERCIO DE PECAS LTDA - ME | 245.462 | ISS | 292.18.2316144 | 1 | 15/10/2017 | 094246/2019 |
| MD FREIOS SERVICO E COMERCIO DE PECAS LTDA - ME | 245.462 | ISS | 292.18.2316146 | 1 | 15/11/2017 | 094247/2019 |
| MD FREIOS SERVICO E COMERCIO DE PECAS LTDA - ME | 245.462 | ISS | 292.18.2316148 | 1 | 15/12/2017 | 094248/2019 |
| MD FREIOS SERVICO E COMERCIO DE PECAS LTDA - ME | 245.462 | ISS | 292.18.2316150 | 1 | 15/01/2018 | 094249/2019 |
| MD FREIOS SERVICO E COMERCIO DE PECAS LTDA - ME | 245.462 | ISS | 292.18.2558381 | 1 | 15/02/2018 | 094657/2019 |
| MD FREIOS SERVICO E COMERCIO DE PECAS LTDA - ME | 245.462 | ISS | 292.18.2558391 | 1 | 15/03/2018 | 094658/2019 |
| MD FREIOS SERVICO E COMERCIO DE PECAS LTDA - ME | 245.462 | ISS | 292.18.2558395 | 1 | 15/04/2018 | 094660/2019 |
| MD FREIOS SERVICO E COMERCIO DE PECAS LTDA - ME | 245.462 | ISS | 292.18.2558401 | 1 | 15/05/2018 | 094661/2019 |
| MD FREIOS SERVICO E COMERCIO DE PECAS LTDA - ME | 245.462 | ISS | 292.18.2558408 | 1 | 15/06/2018 | 094662/2019 |
| MD FREIOS SERVICO E COMERCIO DE PECAS LTDA - ME | 245.462 | ISS | 292.18.2558410 | 1 | 15/07/2018 | 094663/2019 |
| MD FREIOS SERVICO E COMERCIO DE PECAS LTDA - ME | 245.462 | ISS | 292.18.2558416 | 1 | 15/08/2018 | 094664/2019 |
| MD FREIOS SERVICO E COMERCIO DE PECAS LTDA - ME | 245.462 | ISS | 292.18.2558418 | 1 | 15/09/2018 | 094665/2019 |
| MD FREIOS SERVICO E COMERCIO DE PECAS LTDA - ME | 245.462 | ISS | 292.18.2558420 | 1 | 15/10/2018 | 094666/2019 |
| MD FREIOS SERVICO E COMERCIO DE PECAS LTDA - ME | 245.462 | ISS | 292.18.2558424 | 1 | 15/11/2018 | 094667/2019 |
| MD PREV ASSESSORIA CONSUL MED OCUP LTDA | FDU-7036 | M.TRANS | 709.18.2896409 | 1 | 05/11/2018 | 106876/2019 |
| MDJ ASSESSORIA E SERVICOS DE APOIO A EMPRESAS | ARO-5097 | M.TRANS | 709.18.2897980 | 1 | 05/11/2018 | 107636/2019 |
| MDS MONTAGEM LTDA | ITR-2116 | M.TRANS | 709.18.2897324 | 1 | 05/11/2018 | 107234/2019 |
| MEBISA COM VAREJISTA DE GAS E AGUA LTDA EPP | CWP-7071 | M.TRANS | 709.18.2939383 | 1 | 28/11/2018 | 126620/2019 |

| | | | | | | |
|--|-----------------|---------|----------------|----|------------|-------------|
| MEBISA COMERCIO VAREJISTA DE GAS E AGUA LTDA | DCV-2085 | M.TRANS | 709.18.2916514 | 1 | 07/11/2018 | 115822/2019 |
| MECANICA FUN KANO SC LTDA ME | EYK-8866 | M.TRANS | 709.18.2943349 | 1 | 28/11/2018 | 128243/2019 |
| MECANICA PAULISTA S/A | 622.651.001.000 | IPUTUCE | 103.18.0241711 | 11 | 19/11/2018 | 091859/2019 |
| MECNIL EQUIPTOS INDUSTRIAIS E ESPECIAIS LTDA | FKT-3837 | M.TRANS | 709.18.2896397 | 1 | 05/11/2018 | 106870/2019 |
| MED CAR SERV MEDICOS EIRELI | QBT-2980 | M.TRANS | 709.18.2894932 | 1 | 05/11/2018 | 106186/2019 |
| MEDEIROS E FERNANDES ADVOGADOS ASSOCIADOS | GBL-3703 | M.TRANS | 709.18.2913593 | 1 | 07/11/2018 | 114790/2019 |
| MEDEIROS E FERNANDES ADVOGADOS ASSOCIADOS EPP | FQS-4066 | M.TRANS | 709.18.2941513 | 1 | 28/11/2018 | 127646/2019 |
| MEDEIROS E FERNANDES ADVOGADOS ASSOCIADOS EPP | FQS-4066 | M.TRANS | 709.18.2941842 | 1 | 28/11/2018 | 127750/2019 |
| MEDEIROS E FERNANDES ADVOGADOS ASSOCIADOS EPP | FQS-4066 | M.TRANS | 709.18.2943009 | 1 | 28/11/2018 | 128113/2019 |
| MEDIA WORLD PARTICIPACOES LTDA | GCP-8304 | M.TRANS | 709.18.2894716 | 1 | 05/11/2018 | 106073/2019 |
| MEDIC C C DE P M E HOSPITALARES EIRELI | GGU-6142 | M.TRANS | 709.18.2889527 | 1 | 05/11/2018 | 103576/2019 |
| MEDIC C C DE P M E HOSPITALARES EIRELI | GGU-6142 | M.TRANS | 709.18.2908107 | 1 | 05/11/2018 | 112487/2019 |
| MEDICAL PRIME IMP E EXP DE P M HOSP LTDA | GEV-8735 | M.TRANS | 709.18.2878347 | 1 | 05/11/2018 | 098968/2019 |
| MEDICAL PRIME IMP E EXP DE P M HOSP LTDA | GEV-8735 | M.TRANS | 709.18.2890037 | 1 | 05/11/2018 | 103806/2019 |
| MEDICAL PRIME IMP E EXP DE P M HOSP LTDA | GEV-8735 | M.TRANS | 709.18.2922787 | 1 | 19/11/2018 | 118365/2019 |
| MEDICAL PRIME IMP EX.DIST.PROD.MED.HOSP.LTDA EPP | 224.758 | ISS | 292.18.2544265 | 1 | 15/11/2018 | 094337/2019 |
| MEDICAL PRIME IMPORTACAO E EXPORTACAO E DISTR | EUV-9094 | M.TRANS | 709.18.2903072 | 1 | 05/11/2018 | 110230/2019 |
| MEDITT SERVICOS MEDICOS S/S LTDA | 183.432 | ISS | 292.18.2551878 | 1 | 15/11/2018 | 094547/2019 |
| MEDRAL ENERGIA LTDA | FLR-4627 | M.TRANS | 709.18.2904829 | 1 | 05/11/2018 | 110996/2019 |
| MEGA FINANCIAL GROUP PARTICIPACOES LTDA | FNB-8771 | M.TRANS | 709.18.2894071 | 1 | 05/11/2018 | 105724/2019 |
| MEGA FINANCIAL GROUP PARTICIPACOES LTDA | FNB-8771 | M.TRANS | 709.18.2894527 | 1 | 05/11/2018 | 105970/2019 |
| MEGALOS ENGENHARIA E CONSTRUCAO CIVIL LTDA | EYM-9552 | M.TRANS | 709.18.2942290 | 1 | 28/11/2018 | 127883/2019 |
| MEGY CILENE BLANCO | 033.099.085.000 | IPTU | 101.18.0195116 | 11 | 18/11/2018 | 086597/2019 |
| MEGY CILENE BLANCO | DPL-5355 | M.TRANS | 709.18.2893654 | 1 | 05/11/2018 | 105489/2019 |
| MEIMEI APARECIDA IGNACIO CAMPOS | | PP/FUNE | 702.18.4000901 | 9 | 18/11/2018 | 095179/2019 |
| MEIRA E FREIRE TRANSPORTES EIRELI EPP | FKQ-8002 | M.TRANS | 709.18.2909626 | 1 | 07/11/2018 | 113172/2019 |
| MEIRE APARECIDA OLIVIO ZORZENONI | 031.097.064.000 | IPTU | 101.18.0183374 | 11 | 19/11/2018 | 085810/2019 |
| MEIRE APARECIDA RUSSO | OWK-8803 | M.TRANS | 709.18.2935620 | 1 | 21/11/2018 | 125088/2019 |
| MEIRE APARECIDA TOBIAS | 004.047.055.072 | IPTU | 101.18.0040454 | 11 | 17/11/2018 | 078230/2019 |
| MEIRE CORREIA DA SILVA | EEQ-3641 | M.TRANS | 709.18.2922005 | 1 | 19/11/2018 | 117988/2019 |
| MEIRE CRISTINA MARSURA | GAD-0906 | M.TRANS | 709.18.2880459 | 1 | 05/11/2018 | 099831/2019 |
| MEIRE CRISTINA RIOTO | 025.106.031.099 | IPTU | 101.18.0157756 | 11 | 19/11/2018 | 084258/2019 |
| MEIRE DE ABREU E SILVA MARCKI | EPP-4128 | M.TRANS | 709.18.2937583 | 1 | 21/11/2018 | 126039/2019 |
| MEIRE DE SIQUEIRA LOPES | 004.050.304.006 | IPTU | 101.18.0041344 | 11 | 17/11/2018 | 078267/2019 |
| MEIRE DO NASCIMENTO PEREIRA DA CUNHA | DMD-4783 | M.TRANS | 709.18.2940905 | 1 | 28/11/2018 | 127337/2019 |
| MEIRE ELEN FERREIRA LEAL | HRV-4335 | M.TRANS | 709.18.2888142 | 1 | 05/11/2018 | 102996/2019 |
| MEIRE HELEN DE MACEDO VIEIRA | HJR-8964 | M.TRANS | 709.18.2921448 | 1 | 19/11/2018 | 117765/2019 |
| MEIRE JANE SOUSA DA ROCHA | GJM-6209 | M.TRANS | 709.18.2885739 | 1 | 05/11/2018 | 101965/2019 |
| MEIRE LUPINETTI | FEU-9318 | M.TRANS | 709.18.2924508 | 1 | 19/11/2018 | 119273/2019 |
| MEIRE PARISOTO SENATORI TEJADA | ERU-7145 | M.TRANS | 709.18.2936457 | 1 | 21/11/2018 | 125449/2019 |
| MEIRE PATRICIA MIRANDA | AOO-8166 | M.TRANS | 709.18.2890682 | 1 | 05/11/2018 | 104105/2019 |
| MEIRE PATRICIA MIRANDA | AOO-8166 | M.TRANS | 709.18.2907370 | 1 | 05/11/2018 | 112142/2019 |
| MEIRE SIMOES DE ALMEIDA | EAY-7872 | M.TRANS | 709.18.2878250 | 1 | 05/11/2018 | 098925/2019 |
| MEIRE SIMOES DE ALMEIDA | EAY-7872 | M.TRANS | 709.18.2934690 | 1 | 19/11/2018 | 124751/2019 |
| MEIRE STUANI TONDATO | EVL-2112 | M.TRANS | 709.18.2907419 | 1 | 05/11/2018 | 112160/2019 |
| MEIREANE PAIXAO ARAUJO | 006.120.008.036 | IPTU | 101.18.0062541 | 11 | 16/11/2018 | 079463/2019 |
| MEIRELUCI DINIZ FREITAS FONTANA | DSO-6917 | M.TRANS | 709.18.2922658 | 1 | 19/11/2018 | 118307/2019 |
| MEIRIELEN DE SOUZA CARVALHO ME | DUU-6990 | M.TRANS | 709.18.2898175 | 1 | 05/11/2018 | 107752/2019 |
| MEIRIRRUTE BISPO PEREIRA | DSW-6955 | M.TRANS | 709.18.2890383 | 1 | 05/11/2018 | 103986/2019 |
| MEIRY NERY GUIMARAES | DGK-4556 | M.TRANS | 709.18.2933333 | 1 | 19/11/2018 | 124128/2019 |
| MEIRYELLEN RIBEIRO SANTOS | DGN-2779 | M.TRANS | 709.18.2919619 | 1 | 07/11/2018 | 117228/2019 |
| MELANIA CRUZ | EIP-0153 | M.TRANS | 709.18.2934369 | 1 | 19/11/2018 | 124583/2019 |
| MELBY HERVATIN DA SILVA | FMB-1266 | M.TRANS | 709.18.2923653 | 1 | 19/11/2018 | 118852/2019 |
| MELISSA BARROS DO ESPIRITO SANTO | FOL-9708 | M.TRANS | 709.18.2929094 | 1 | 19/11/2018 | 121671/2019 |
| MELISSA BEZERRA DOS ANJOS | DCW-9702 | M.TRANS | 709.18.2932089 | 1 | 19/11/2018 | 123504/2019 |
| MELISSA CARRARO | EVL-0229 | M.TRANS | 709.18.2940087 | 1 | 28/11/2018 | 126964/2019 |
| MELISSA CHRISTOVAM | EFY-9229 | M.TRANS | 709.18.2900398 | 1 | 05/11/2018 | 108968/2019 |
| MELISSA CRISTINA BERALDO | EIP-7588 | M.TRANS | 709.18.2922343 | 1 | 19/11/2018 | 118163/2019 |
| MELISSA LUIZA SILVA PINTO MATOS | 025.001.234.021 | IPTU | 101.18.0152259 | 11 | 19/11/2018 | 084047/2019 |
| MELISSA NAVARRO BUSTOS | EPD-5144 | M.TRANS | 709.18.2900619 | 1 | 05/11/2018 | 109064/2019 |
| MELLINE CHAGAS DOS REIS FARIAS | | PP/FUNE | 702.18.4003421 | 5 | 13/11/2018 | 095232/2019 |
| MELLYD I E C DE COSMETICOS EIRELI | FVA-3085 | M.TRANS | 709.18.2916726 | 1 | 07/11/2018 | 115890/2019 |
| MELO COMERCIO E SERVICOS DE PECAS P/AUTOM.LTDA | 022.001.027.000 | IPTU | 101.18.0142368 | 11 | 12/11/2018 | 083377/2019 |
| MELQUESEDEQUE SIQUEIRA DOS SANTOS | EQE-9942 | M.TRANS | 709.18.2923703 | 1 | 19/11/2018 | 118877/2019 |
| MELKUISEDEC ALEXANDRE DE MEDEIROS | FMV-7864 | M.TRANS | 709.18.2886288 | 1 | 05/11/2018 | 102193/2019 |
| MELVI ANGELO VICENTE FILHO | 003.111.001.094 | IPTU | 101.18.0034313 | 11 | 19/11/2018 | 077830/2019 |
| MELVIN DOUGLAS DOS SANTOS MENEZES | 007.074.161.525 | IPTU | 101.18.0069609 | 11 | 12/11/2018 | 079705/2019 |
| MENCASA S/A | 010.027.047.043 | IPTU | 101.18.0083613 | 11 | 17/11/2018 | 080142/2019 |
| MENDES BRASIL TRANSPORTES E LOGISTICA LT | EXI-4145 | M.TRANS | 709.18.2896366 | 1 | 05/11/2018 | 106851/2019 |
| MENDONCA E MENDONCA CARPETES EIRELI | FRP-9141 | M.TRANS | 709.18.2897284 | 1 | 05/11/2018 | 107217/2019 |
| MENEZES FERREIRA MESSIAS | 022.004.074.000 | IPTU | 101.18.0142448 | 11 | 12/11/2018 | 083382/2019 |
| MENEZES FERREIRA MESSIAS | 022.004.105.000 | IPTU | 101.18.0142479 | 11 | 12/11/2018 | 083385/2019 |
| MENINOS FUTEBOL CLUBE | 010.002.001.000 | IPTU | 101.18.0080682 | 11 | 17/11/2018 | 080059/2019 |
| MENOTTI GRAGNANI | 623.450.001.000 | IPTUTCE | 103.18.0242141 | 11 | 19/11/2018 | 091876/2019 |
| MERC SOLUCOES EMPRESARIAS EIRELI ME | G CJ-8403 | M.TRANS | 709.18.2939418 | 1 | 28/11/2018 | 126640/2019 |
| MERCADAO DE BAL CAPITAL EIRELI EPP | FWE-7986 | M.TRANS | 709.18.2913764 | 1 | 07/11/2018 | 114850/2019 |
| MERCADINHO BEZERRA DO VALE | BNA-2415 | M.TRANS | 709.18.2889512 | 1 | 05/11/2018 | 103566/2019 |
| MERCADINHO BEZERRA DO VALE | BNA-2415 | M.TRANS | 709.18.2890144 | 1 | 05/11/2018 | 103859/2019 |
| MERCADINHO BEZERRA E TRINDADE LTDA | 265.187 | TFFP/FX | 406.18.2827321 | 3 | 26/11/2018 | 094952/2019 |
| MERCADINHO JULIANA BOM PRECO LTDA ME | GGW-3535 | M.TRANS | 709.18.2877525 | 1 | 05/11/2018 | 098602/2019 |
| MERCADINHO JULIANA BOM PRECO LTDA ME | GGW-3535 | M.TRANS | 709.18.2913587 | 1 | 07/11/2018 | 114789/2019 |
| MERCADINHO JULIANA BOM PRECO LTDA ME | GGW-3535 | M.TRANS | 709.18.2942019 | 1 | 28/11/2018 | 127807/2019 |
| MERCADO SERRA DO MAR LTDA ME | EFY-0717 | M.TRANS | 709.18.2896413 | 1 | 05/11/2018 | 106880/2019 |
| MERCANTIL DISTRIBUIDORA DE VEICULOS LTDA | FML-8028 | M.TRANS | 709.18.2894901 | 1 | 05/11/2018 | 106168/2019 |
| MERCANTIL IPIRANGA DE LOCACAO LTDA EPP | EFA-5304 | M.TRANS | 709.18.2897188 | 1 | 05/11/2018 | 107181/2019 |
| MERCANTIL IPIRANGA DE LOCACAO LTDA EPP | EFA-5304 | M.TRANS | 709.18.2914412 | 1 | 07/11/2018 | 115036/2019 |
| MERCANTIL MAUA S/A. IND. E COM. - MASSA FALIDA | 521.211.015.000 | IPTU | 101.18.0210186 | 11 | 15/11/2018 | 087891/2019 |
| MERCANTIL MAUA S/A. IND. E COM. - MASSA FALIDA | 521.211.015.000 | CIP | 105.18.0248026 | 11 | 26/11/2018 | 092586/2019 |
| MERCEARIA HENRY FUSELI LTDA ME | PWV-7841 | M.TRANS | 709.18.2875950 | 1 | 05/11/2018 | 097998/2019 |
| MERCEARIA TRIUNFO LTDA ME | FDH-8236 | M.TRANS | 709.18.2883722 | 1 | 05/11/2018 | 101157/2019 |
| MERCEARIA TUDO BOM LTDA - ME | 007.108 | P.PUBL | 707.18.2540089 | 9 | 08/11/2018 | 095772/2019 |
| MERCEDES APARECIDA COPPINI ANGOLETTI | 003.041.079.000 | IPTU | 101.18.2521667 | 10 | 27/11/2018 | 091216/2019 |

| | | | | | | |
|--|-----------------|---------|----------------|----|------------|-------------|
| MERCEDES HENRIQUE | 021.090.014.000 | IPU | 101.18.0141912 | 11 | 18/11/2018 | 083352/2019 |
| MERCEDES LOPES SZMGL | 534.009.058.000 | IPU | 101.18.0233794 | 11 | 18/11/2018 | 090347/2019 |
| MERCEDES TONELI ARCANJO | FWV-4623 | M.TRANS | 709.18.2917613 | 1 | 07/11/2018 | 116296/2019 |
| MERCIA ALVES DE ASSIS RODRIGUES | DNU-3784 | M.TRANS | 709.18.2935018 | 1 | 19/11/2018 | 124926/2019 |
| MERCIA DE OLIVEIRA MELO | 003.121.008.072 | IPU | 101.18.0035087 | 11 | 19/11/2018 | 077917/2019 |
| MERCIA FERREIRA DA SILVA | EBD-6694 | M.TRANS | 709.18.2878618 | 1 | 05/11/2018 | 099072/2019 |
| MERCIA HELOISA DE CAMARGO | CHX-5137 | M.TRANS | 709.18.2880598 | 1 | 05/11/2018 | 099882/2019 |
| MERCIA MAGALI DE ASSIS LEITE | FKS-2207 | M.TRANS | 709.18.2945553 | 1 | 28/11/2018 | 129236/2019 |
| MERCIA RODRIGUES ROSA | DLP-0121 | M.TRANS | 709.18.2941187 | 1 | 28/11/2018 | 127484/2019 |
| MERICI BISCUOLA MALAGUETA | FKI-4946 | M.TRANS | 709.18.2880822 | 1 | 05/11/2018 | 099960/2019 |
| MERILIN DO NASCIMENTO | ETZ-4814 | M.TRANS | 709.18.2929551 | 1 | 19/11/2018 | 121935/2019 |
| MERIS TEREZINHA CAPISTRANO SENKOW | COS-4961 | M.TRANS | 709.18.2934846 | 1 | 19/11/2018 | 124823/2019 |
| MERLYN REGINA MARTINS LEITE | FOX-2388 | M.TRANS | 709.18.2903565 | 1 | 05/11/2018 | 110480/2019 |
| MERLYN REGINA MARTINS LEITE | FOX-2388 | M.TRANS | 709.18.2945300 | 1 | 28/11/2018 | 129092/2019 |
| MERY SIMOES CARVALHO | ERK-4401 | M.TRANS | 709.18.2940826 | 1 | 28/11/2018 | 127290/2019 |
| MESC - MOVIMENTO DE EXPANSAO SOCIAL CATOLICA | 039.092 | P.PUBL | 707.18.0244240 | 11 | 28/11/2018 | 095714/2019 |
| MESC MOV. DE EXPANSAO SOCIAL CATOLICA (COMODATO) | 029.067.001.000 | IPU | 101.18.0172469 | 11 | 16/11/2018 | 085147/2019 |
| MESQUITA E SOUZA LIMA FILHO LTDA - EPP | 051.723 | COL.LX | 710.18.0255199 | 2 | 27/04/2018 | 129573/2019 |
| MESQUITA E SOUZA LIMA FILHO LTDA - EPP | 051.723 | COL.LX | 710.18.0255199 | 3 | 27/05/2018 | 129574/2019 |
| MESSIAS ANTONIO MAGALHAES | GAR-4705 | M.TRANS | 709.18.2879549 | 1 | 05/11/2018 | 099461/2019 |
| MESSIAS DE FREITAS MAR | 008.033.056.000 | IPU | 101.18.0073422 | 11 | 16/11/2018 | 079816/2019 |
| MESSIAS DOS SANTOS | 020.005.030.108 | IPU | 101.18.0130519 | 11 | 17/11/2018 | 082621/2019 |
| MESSIAS FRANCISCO MATIAS | 009.017.021.000 | IPU | 101.18.0077779 | 11 | 17/11/2018 | 079927/2019 |
| MESSIAS JOSE DA SILVA | 533.250.001.000 | IPU | 101.18.0232366 | 11 | 18/11/2018 | 090161/2019 |
| MESSIAS JOSE DA SILVA | 533.250.002.000 | IPU | 101.18.0232367 | 11 | 18/11/2018 | 090162/2019 |
| MESSIAS JOSE DA SILVA | 533.250.003.000 | IPU | 101.18.0232368 | 11 | 18/11/2018 | 090163/2019 |
| MESSIAS TAVARES MENDES | DDS-7987 | M.TRANS | 709.18.2927114 | 1 | 19/11/2018 | 120741/2019 |
| MESSIAS TAVARES MENDES | DDS-7987 | M.TRANS | 709.18.2932596 | 1 | 19/11/2018 | 123775/2019 |
| MESSIAS VALENTIM FONTOURA - ESPOLIO | 534.122.005.000 | CIP | 105.18.0250264 | 11 | 26/11/2018 | 093353/2019 |
| META DISTRIBUIDORA LTDA | FKE-6201 | M.TRANS | 709.18.2941794 | 1 | 28/11/2018 | 127736/2019 |
| META PRINT ARTES GRAFICAS LTDA ME | EFV-1895 | M.TRANS | 709.18.2893331 | 1 | 05/11/2018 | 105300/2019 |
| METAIS SOUSA LTDA ME | DII-3891 | M.TRANS | 709.18.2910357 | 1 | 07/11/2018 | 113479/2019 |
| METAIS SOUSA LTDA ME | DII-3891 | M.TRANS | 709.18.2910865 | 1 | 07/11/2018 | 113675/2019 |
| METAL ALFA LTDA | EWR-4481 | M.TRANS | 709.18.2895382 | 1 | 05/11/2018 | 106424/2019 |
| METAL COAT INDUSTRIA E COMERCIO DE PRODUTOS Q | EWM-7861 | M.TRANS | 709.18.2901252 | 1 | 05/11/2018 | 109377/2019 |
| METAL MECANICA CRUZEIRO IND E COMERCIO LTDA E | EYJ-5058 | M.TRANS | 709.18.2913351 | 1 | 07/11/2018 | 114712/2019 |
| METAL MOLAS COMERCIO DE MOLAS LTDA EPP | BAA-0333 | M.TRANS | 709.18.2918208 | 1 | 07/11/2018 | 116592/2019 |
| METAL POLO INDUSTRIA E COMERCIO LTDA EPP | FGD-5135 | M.TRANS | 709.18.2894979 | 1 | 05/11/2018 | 106207/2019 |
| METALCAP ABC CONDUTORES ELETRICOS LTDA M | GCF-4644 | M.TRANS | 709.18.2875567 | 1 | 05/11/2018 | 097876/2019 |
| METALCAP ABC CONDUTORES ELETRICOS LTDA M | GCF-4644 | M.TRANS | 709.18.2942953 | 1 | 28/11/2018 | 128096/2019 |
| METALMAQ COMERCIO DE MAQUINAS LTDA ME | KJT-1955 | M.TRANS | 709.18.2896106 | 1 | 05/11/2018 | 106740/2019 |
| METALURGICA FHOE IND E COMERCIO LTDA EPP | GJJ-7303 | M.TRANS | 709.18.2874827 | 1 | 05/11/2018 | 097544/2019 |
| METALURGICA FHOE IND E COMERCIO LTDA EPP | GJJ-7303 | M.TRANS | 709.18.2903839 | 1 | 05/11/2018 | 110608/2019 |
| METALURGICA GUAPORE LTDA | EYK-1257 | M.TRANS | 709.18.2917134 | 1 | 07/11/2018 | 115991/2019 |
| METALURGICA MHL LTDA ME | FLT-8486 | M.TRANS | 709.18.2942854 | 1 | 28/11/2018 | 128065/2019 |
| METALURGICA RAMIRO MARANHAO EIRELI | 266.919 | TFFP/FX | 406.18.2920460 | 1 | 20/11/2018 | 095101/2019 |
| METATRUSTE LOGISTICA DE TRANSPORTES LTDA | MBY-0514 | M.TRANS | 709.18.2905462 | 1 | 05/11/2018 | 111253/2019 |
| METATRUSTE LOGISTICA DE TRANSPORTES LTDA | MBY-0514 | M.TRANS | 709.18.2913342 | 1 | 07/11/2018 | 114708/2019 |
| METODO COMPOSITOS FIBRA DE VIDRO LTDA | FTL-3855 | M.TRANS | 709.18.2941590 | 1 | 28/11/2018 | 127669/2019 |
| MEUMOVELPLANEJADO COMERCIO E SERVICO EIRELI ME | 256.021 | ISS | 291.18.2564571 | 1 | 15/11/2018 | 094070/2019 |
| MEYSI COMERCIO E EQUIPAMENTOS INDUSTRIAIS LTDA | 036.995 | ISS | 292.18.2556087 | 1 | 15/11/2018 | 094615/2019 |
| MEZADRI ADMINISTRACAO DE BENS E IMOVEIS LTDA | EWV-1679 | M.TRANS | 709.18.2915013 | 1 | 07/11/2018 | 115226/2019 |
| MEZADRI CONSTRUCOES E ADM DE IMOVEIS LTDA | DCW-6367 | M.TRANS | 709.18.2930590 | 1 | 19/11/2018 | 122637/2019 |
| MF CONSULTORIA E ITERMEDIACAO FINANCEIRA LTDA | EXS-1656 | M.TRANS | 709.18.2896266 | 1 | 05/11/2018 | 106799/2019 |
| MF CONSULTORIA E ITERMEDIACAO FINANCEIRA LTDA | EXS-1656 | M.TRANS | 709.18.2915746 | 1 | 07/11/2018 | 115499/2019 |
| MF CONSULTORIA E ITERMEDIACAO FINANCEIRA LTDA | EXS-1656 | M.TRANS | 709.18.2943527 | 1 | 28/11/2018 | 128324/2019 |
| MF DA SILVA MULTIMARCAS ME | FML-2024 | M.TRANS | 709.18.2901017 | 1 | 05/11/2018 | 109264/2019 |
| MF DA SILVA MULTIMARCAS ME | FML-2024 | M.TRANS | 709.18.2941603 | 1 | 28/11/2018 | 127674/2019 |
| MF DA SILVA MULTIMARCAS ME | FML-2024 | M.TRANS | 709.18.2943155 | 1 | 28/11/2018 | 128163/2019 |
| MF DA SILVA MULTIMARCAS ME | FML-2024 | M.TRANS | 709.18.2943887 | 1 | 28/11/2018 | 128506/2019 |
| MF DA SILVA MULTIMARCAS ME | FML-2024 | M.TRANS | 709.18.2944743 | 1 | 28/11/2018 | 128824/2019 |
| MF ESQUADRIAS METALICAS COMERCIO E SERVICOS L | BZN-6552 | M.TRANS | 709.18.2943703 | 1 | 28/11/2018 | 128425/2019 |
| MF SERVICOS DE ASSESSORIA A SAUDE SS LTDA | 201.015 | ISS | 292.18.2557744 | 1 | 15/11/2018 | 094642/2019 |
| MF SERVICOS DE GESTAO ADMINSITRATIVA LTDA | FHP-5233 | M.TRANS | 709.18.2877249 | 1 | 05/11/2018 | 098487/2019 |
| MF SERVICOS DE GESTAO ADMINSITRATIVA LTDA | FHP-5233 | M.TRANS | 709.18.2925357 | 1 | 19/11/2018 | 119780/2019 |
| MF SOLUCOES EM CARTOES E CRACHAS LTDA ME | FOT-5514 | M.TRANS | 709.18.2913823 | 1 | 07/11/2018 | 114863/2019 |
| MFW DISTRIBUIDORA LTDA | DPF-8676 | M.TRANS | 709.18.2927389 | 1 | 19/11/2018 | 120865/2019 |
| MG COMERCIO DE MATERIAIS INDUSTRIAIS LTDA | 266.212 | TFFP/FX | 406.18.2868752 | 2 | 29/11/2018 | 095035/2019 |
| MG FERFATEC SERVICOS ME | GHB-3739 | M.TRANS | 709.18.2882151 | 1 | 05/11/2018 | 100533/2019 |
| MG FERFATEC SERVICOS ME | GHB-3739 | M.TRANS | 709.18.2888551 | 1 | 05/11/2018 | 103169/2019 |
| MG FERFATEC SERVICOS ME | GHB-3739 | M.TRANS | 709.18.2897515 | 1 | 05/11/2018 | 107344/2019 |
| MG FERFATEC SERVICOS ME | GHB-3739 | M.TRANS | 709.18.2942711 | 1 | 28/11/2018 | 128013/2019 |
| MG SEIDE TRANSPORTES LTDA ME | BAJ-5642 | M.TRANS | 709.18.2942775 | 1 | 28/11/2018 | 128037/2019 |
| MGC - REPRESENTACOES S/C LTDA | 620.102.106.000 | IPU | 101.18.0239622 | 11 | 16/11/2018 | 091013/2019 |
| MGM MECANICA GERAL E MAQUINAS LTDA | 021.001.048.000 | IPU | 101.18.0136573 | 11 | 18/11/2018 | 083023/2019 |
| MGMED PRODUTOS HOSPITALARES EIRELI | FUT-4649 | M.TRANS | 709.18.2926063 | 1 | 19/11/2018 | 120224/2019 |
| MGRTRANS MINAS GERAIS TRANSP E SERV LTDA | OMW-3580 | M.TRANS | 709.18.2924365 | 1 | 19/11/2018 | 119178/2019 |
| MGRTRANS MINAS GERAIS TRANSP E SERV LTDA | OMW-3580 | M.TRANS | 709.18.2942295 | 1 | 28/11/2018 | 127886/2019 |
| MHF SERVICOS DE APOIO ADMINISTRATIVO LTDA ME | EIR-2202 | M.TRANS | 709.18.2886911 | 1 | 05/11/2018 | 102455/2019 |
| MHX LOCACAO DE VEICULOS EIRELI EPP | EVL-7873 | M.TRANS | 709.18.2915899 | 1 | 07/11/2018 | 115580/2019 |
| MI3 CONSULTORIA LTDA ME | 226.251 | ISS | 292.18.2555085 | 1 | 15/11/2018 | 094597/2019 |
| MICAEL BATISTA FERREIRA | FRM-0731 | M.TRANS | 709.18.2939550 | 1 | 28/11/2018 | 126711/2019 |
| MICAEL FEODOR ZUBCOV | 021.007.070.005 | IPU | 101.18.0136751 | 11 | 12/11/2018 | 083039/2019 |
| MICAEL REGINO VICENTE | EHK-4461 | M.TRANS | 709.18.2910300 | 1 | 07/11/2018 | 113460/2019 |
| MICELLE ALVES FRANCO | 018.034.083.085 | IPU | 101.18.0122501 | 11 | 19/11/2018 | 082099/2019 |
| MICHAEL APARECIDO CESTARI VIANA | 016.015.121.099 | IPU | 101.18.0112850 | 11 | 12/11/2018 | 081572/2019 |
| MICHAEL BRAZ XAVIER | DVB-2164 | M.TRANS | 709.18.2922963 | 1 | 19/11/2018 | 118446/2019 |
| MICHAEL CRISTIAN DA SILVA | HLJ-3755 | M.TRANS | 709.18.2939796 | 1 | 28/11/2018 | 126823/2019 |
| MICHAEL DE OLIVEIRA | BPT-0505 | M.TRANS | 709.18.2929037 | 1 | 19/11/2018 | 121647/2019 |
| MICHAEL DE OLIVEIRA MACHADO | 003.009.057.009 | IPU | 101.18.0025832 | 11 | 19/11/2018 | 077213/2019 |
| MICHAEL DE OLIVEIRA MACHADO | 003.047.016.380 | IPU | 101.18.0030913 | 11 | 19/11/2018 | 077596/2019 |
| MICHAEL DIAS DE LIMA | EQM-9814 | M.TRANS | 709.18.2876298 | 1 | 05/11/2018 | 098134/2019 |

| | | | | | | |
|--------------------------------------|-----------------|---------|----------------|----|------------|-------------|
| MICHAEL DOUGLAS MARCONDES | DIA-8358 | M.TRANS | 709.18.2899114 | 1 | 05/11/2018 | 108326/2019 |
| MICHAEL ERICLIS DE ARAUJO PORFIRIO | CYU-8885 | M.TRANS | 709.18.2906148 | 1 | 05/11/2018 | 111537/2019 |
| MICHAEL FRANCISCO GONCALVES FERREIRA | 020.107.055.063 | IPU | 101.18.0135396 | 11 | 17/11/2018 | 082913/2019 |
| MICHAEL JEFFERSON NASCIMENTO | 006.004.066.199 | IPU | 101.18.0052821 | 11 | 16/11/2018 | 078938/2019 |
| MICHAEL LESSA DE OLIVEIRA | CXU-9420 | M.TRANS | 709.18.2917511 | 1 | 07/11/2018 | 116220/2019 |
| MICHAEL SANTOS ALMEIDA | EOS-9813 | M.TRANS | 709.18.2873823 | 1 | 05/11/2018 | 097118/2019 |
| MICHAEL SILVA DE SOUZA ME | FHK-6050 | M.TRANS | 709.18.2908397 | 1 | 05/11/2018 | 112623/2019 |
| MICHAEL SILVA DE SOUZA ME | FHK-6050 | M.TRANS | 709.18.2930637 | 1 | 19/11/2018 | 122663/2019 |
| MICHAEL VIEIRA DA SILVA | CKQ-7823 | M.TRANS | 709.18.2904534 | 1 | 05/11/2018 | 110874/2019 |
| MICHAELIS DA SILVA OLIVEIRA | EUK-4163 | M.TRANS | 709.18.2885839 | 1 | 05/11/2018 | 102006/2019 |
| MICHEL AFONSO OLIVEIRA SILVA | 007.074.161.105 | IPU | 101.18.0069190 | 11 | 12/11/2018 | 079676/2019 |
| MICHEL ALAN DIAS | 026.026.067.000 | IPU | 101.18.0160314 | 11 | 12/11/2018 | 084416/2019 |
| MICHEL ALVES | 002.079.001.086 | IPU | 101.18.0024348 | 11 | 15/11/2018 | 077144/2019 |
| MICHEL BEZERRA GUIMARAES | CJX-1808 | M.TRANS | 709.18.2929888 | 1 | 19/11/2018 | 122120/2019 |
| MICHEL BEZERRA GUIMARAES | CJX-1808 | M.TRANS | 709.18.2945196 | 1 | 28/11/2018 | 129040/2019 |
| MICHEL CAPELLI | 002.074.036.215 | IPU | 101.18.0023233 | 11 | 15/11/2018 | 077120/2019 |
| MICHEL CHERVENHAK SOUZA | 013.003.180.073 | IPU | 101.18.0099810 | 11 | 15/11/2018 | 080843/2019 |
| MICHEL DA GUIA ROSA | 004.018.187.249 | IPU | 101.18.0038470 | 11 | 17/11/2018 | 078114/2019 |
| MICHEL DE CARVALHO SILVA | DGD-8499 | M.TRANS | 709.18.2906582 | 1 | 05/11/2018 | 111759/2019 |
| MICHEL DE SOUZA DANTAS | EOH-9619 | M.TRANS | 709.18.2925133 | 1 | 19/11/2018 | 119636/2019 |
| MICHEL DO NASCIMENTO | CQY-6502 | M.TRANS | 709.18.2888921 | 1 | 05/11/2018 | 103330/2019 |
| MICHEL DOS SANTOS NASCIMENTO | DSB-1812 | M.TRANS | 709.18.2881140 | 1 | 05/11/2018 | 100089/2019 |
| MICHEL FERNANDES | EDZ-9096 | M.TRANS | 709.18.2880676 | 1 | 05/11/2018 | 099909/2019 |
| MICHEL FERNANDES | EDZ-9096 | M.TRANS | 709.18.2890502 | 1 | 05/11/2018 | 104028/2019 |
| MICHEL HABRAIN HADADD | GIM-5907 | M.TRANS | 709.18.2887769 | 1 | 05/11/2018 | 102826/2019 |
| MICHEL HIRO NASCIMENTO KAKUICHI | EUM-5943 | M.TRANS | 709.18.2874151 | 1 | 05/11/2018 | 097267/2019 |
| MICHEL LEME CAVALHEIRO | FGV-6921 | M.TRANS | 709.18.2897778 | 1 | 05/11/2018 | 107511/2019 |
| MICHEL LIMA SILVA | ASA-0921 | M.TRANS | 709.18.2930959 | 1 | 19/11/2018 | 122839/2019 |
| MICHEL NOGUEIRA DA SILVA | AZJ-7392 | M.TRANS | 709.18.2912572 | 1 | 07/11/2018 | 114354/2019 |
| MICHEL OLIVEIRA BENATTI | DZG-1575 | M.TRANS | 709.18.2945290 | 1 | 28/11/2018 | 129085/2019 |
| MICHEL PACHECO SILVA | | MULTA | 704.18.2935178 | 1 | 27/11/2018 | 095496/2019 |
| MICHEL PLATINI SOUZA | IOW-2322 | M.TRANS | 709.18.2898355 | 1 | 05/11/2018 | 107872/2019 |
| MICHEL RODRIGUES MACIEL | 001.068.256.816 | IPU | 101.18.0012419 | 11 | 16/11/2018 | 076629/2019 |
| MICHEL SANDRO GOMES | EWE-4450 | M.TRANS | 709.18.2881160 | 1 | 05/11/2018 | 100100/2019 |
| MICHEL SANTANA LIMA | CRB-0187 | M.TRANS | 709.18.2891724 | 1 | 05/11/2018 | 104541/2019 |
| MICHEL SANTANA LIMA | CRB-0187 | M.TRANS | 709.18.2899663 | 1 | 05/11/2018 | 108636/2019 |
| MICHEL SOARES RODRIGUES | DZT-0634 | M.TRANS | 709.18.2909557 | 1 | 07/11/2018 | 113129/2019 |
| MICHEL TEIXEIRA BERALDO | EWX-5042 | M.TRANS | 709.18.2878132 | 1 | 05/11/2018 | 098869/2019 |
| MICHEL TEIXEIRA BERALDO | EWX-5042 | M.TRANS | 709.18.2892071 | 1 | 05/11/2018 | 104690/2019 |
| MICHELE ACCACIO ALENCAR | 012.050.011.000 | IPU | 101.18.0096142 | 11 | 17/11/2018 | 080670/2019 |
| MICHELE BAZANA DE SOUZA | FGJ-1446 | M.TRANS | 709.18.2923298 | 1 | 19/11/2018 | 118654/2019 |
| MICHELE CAMARGO DE SOUZA | 020.107.055.153 | IPU | 101.18.0135486 | 11 | 20/11/2018 | 082920/2019 |
| MICHELE CRISTINA DA SILVA | 227.225 | TX/PPUB | 708.18.2617832 | 4 | 01/11/2018 | 095880/2019 |
| MICHELE CRISTINA SANTOS PRATES | 003.047.013.251 | IPU | 101.18.0029798 | 11 | 19/11/2018 | 077470/2019 |
| MICHELE DA SILVA BELIS | 019.006.081.006 | IPU | 101.18.0126735 | 11 | 02/11/2018 | 082369/2019 |
| MICHELE DE CASSIA CARDOZO DUARTE | EZB-0611 | M.TRANS | 709.18.2875404 | 1 | 05/11/2018 | 097800/2019 |
| MICHELE DE CASSIA CARDOZO DUARTE | EZB-0611 | M.TRANS | 709.18.2924630 | 1 | 19/11/2018 | 119345/2019 |
| MICHELE DE PAULA VESTUARIO | 265.844 | TFFP/FX | 406.18.2861676 | 2 | 16/11/2018 | 095009/2019 |
| MICHELE DE SOUZA MORAIS | DQC-0193 | M.TRANS | 709.18.2891052 | 1 | 05/11/2018 | 104251/2019 |
| MICHELE DELL AMORE RIBEIRO DA SILVA | EXX-0309 | M.TRANS | 709.18.2908201 | 1 | 05/11/2018 | 112536/2019 |
| MICHELE DOS REIS SIQUEIRA | EJD-8737 | M.TRANS | 709.18.2904333 | 1 | 05/11/2018 | 110775/2019 |
| MICHELE DOS REIS SIQUEIRA | EJD-8737 | M.TRANS | 709.18.2933664 | 1 | 19/11/2018 | 124247/2019 |
| MICHELE DOS SANTOS ISIDORO TELES | DGV-7340 | M.TRANS | 709.18.2923882 | 1 | 19/11/2018 | 118959/2019 |
| MICHELE DUTRA DE BARROS | FXP-0009 | M.TRANS | 709.18.2892818 | 1 | 05/11/2018 | 105072/2019 |
| MICHELE FORTON ANTUNES DE OLIVEIRA | FBZ-7885 | M.TRANS | 709.18.2936636 | 1 | 21/11/2018 | 125550/2019 |
| MICHELE GOMES MARIOTTO | FPS-0057 | M.TRANS | 709.18.2903321 | 1 | 05/11/2018 | 110352/2019 |
| MICHELE GONCALVES FREIRE | EEG-9783 | M.TRANS | 709.18.2930532 | 1 | 19/11/2018 | 122602/2019 |
| MICHELE MACHADO GARCIA | 534.106.009.000 | IPU | 101.18.0235027 | 11 | 18/11/2018 | 090455/2019 |
| MICHELE MARIA DE SOUZA | MTH-6111 | M.TRANS | 709.18.2926335 | 1 | 19/11/2018 | 120384/2019 |
| MICHELE MARTINS DE LIMA | | BOLSA | 716.18.0260254 | 10 | 23/11/2018 | 129896/2019 |
| MICHELE MONIQUE O DA SILVA | GFW-6637 | M.TRANS | 709.18.2943995 | 1 | 28/11/2018 | 128559/2019 |
| MICHELE MORAES DOS ANJOS | FJW-1169 | M.TRANS | 709.18.2929339 | 1 | 19/11/2018 | 121794/2019 |
| MICHELE MORAES FERREIRA | EGT-6935 | M.TRANS | 709.18.2873194 | 1 | 05/11/2018 | 096845/2019 |
| MICHELE MOREIRA | | BOLSA | 716.18.0260104 | 10 | 23/11/2018 | 129794/2019 |
| MICHELE NERI GRINKRAUT | FQU-1393 | M.TRANS | 709.18.2926252 | 1 | 19/11/2018 | 120333/2019 |
| MICHELE PACHECO SILVA | HJA-8827 | M.TRANS | 709.18.2918119 | 1 | 07/11/2018 | 116540/2019 |
| MICHELE PEREIRA DE ARAUJO | FHY-3940 | M.TRANS | 709.18.2881801 | 1 | 05/11/2018 | 100359/2019 |
| MICHELE PERRUOLO NETTO | 027.135.021.000 | IPU | 101.18.0167464 | 11 | 15/11/2018 | 084883/2019 |
| MICHELE RENATA PEREIRA DE LIMA | BYN-0794 | M.TRANS | 709.18.2929766 | 1 | 19/11/2018 | 122056/2019 |
| MICHELE RIBEIRO PEREIRA | HNZ-7640 | M.TRANS | 709.18.2883260 | 1 | 05/11/2018 | 100981/2019 |
| MICHELE RODRIGUES DE BRITO DA CRUZ | HKQ-8831 | M.TRANS | 709.18.2921435 | 1 | 19/11/2018 | 117758/2019 |
| MICHELE RODRIGUES FERREIRA | PYA-0674 | M.TRANS | 709.18.2877510 | 1 | 05/11/2018 | 098592/2019 |
| MICHELE ROSA | 015.029.001.169 | IPU | 101.18.0107257 | 11 | 12/11/2018 | 081220/2019 |
| MICHELE ROSA | EVD-5137 | M.TRANS | 709.18.2934325 | 1 | 19/11/2018 | 124565/2019 |
| MICHELE SANTIAGO GARCIA | GJJ-0849 | M.TRANS | 709.18.2879995 | 1 | 05/11/2018 | 099628/2019 |
| MICHELE SANTIAGO GARCIA | FWF-7910 | M.TRANS | 709.18.2940838 | 1 | 28/11/2018 | 127298/2019 |
| MICHELE TEIXEIRA RODRIGUES | DME-4758 | M.TRANS | 709.18.2910594 | 1 | 07/11/2018 | 113577/2019 |
| MICHELE XAVIER DA SILVA | EMN-0174 | M.TRANS | 709.18.2878721 | 1 | 05/11/2018 | 099117/2019 |
| MICHELE XAVIER DA SILVA | EMN-0174 | M.TRANS | 709.18.2879755 | 1 | 05/11/2018 | 099536/2019 |
| MICHELE XAVIER DA SILVA | EMN-0174 | M.TRANS | 709.18.2882559 | 1 | 05/11/2018 | 100691/2019 |
| MICHELE XAVIER DA SILVA | EMN-0174 | M.TRANS | 709.18.2882829 | 1 | 05/11/2018 | 100809/2019 |
| MICHELE XAVIER DA SILVA | EMN-0174 | M.TRANS | 709.18.2882855 | 1 | 05/11/2018 | 100820/2019 |
| MICHELE XAVIER DA SILVA | EMN-0174 | M.TRANS | 709.18.2900820 | 1 | 05/11/2018 | 109171/2019 |
| MICHELE XAVIER DA SILVA | EMN-0174 | M.TRANS | 709.18.2900867 | 1 | 05/11/2018 | 109191/2019 |
| MICHELE ZAMIGNANI | 033.032.061.019 | IPU | 101.18.0191853 | 11 | 18/11/2018 | 086381/2019 |
| MICHELI SHIRLEY ALVES DE SOUZA | EUZ-5984 | M.TRANS | 709.18.2875612 | 1 | 05/11/2018 | 097889/2019 |
| MICHELE CABRAL CARVALHO | EXM-3415 | M.TRANS | 709.18.2906961 | 1 | 05/11/2018 | 111948/2019 |
| MICHELE CAMPOS LINDNER | GIA-7600 | M.TRANS | 709.18.2939151 | 1 | 28/11/2018 | 126514/2019 |
| MICHELE CEZAR SIMAO 22408921880 | FHA-3976 | M.TRANS | 709.18.2942411 | 1 | 28/11/2018 | 127924/2019 |
| MICHELE CHIOZINI DOS REIS | GEE-6965 | M.TRANS | 709.18.2904980 | 1 | 05/11/2018 | 111060/2019 |
| MICHELE COIMBRA TELES ALVES | 532.077.033.000 | CIP | 105.18.0249135 | 11 | 26/11/2018 | 092852/2019 |
| MICHELE DA SILVA | FSJ-3534 | M.TRANS | 709.18.2900667 | 1 | 05/11/2018 | 109092/2019 |

| | | | | | | |
|--|-----------------|---------|----------------|----|------------|-------------|
| MICHELLE DE LIMA | DNT-5158 | M.TRANS | 709.18.2932018 | 1 | 19/11/2018 | 123461/2019 |
| MICHELLE FABIANE BAGATINI | GDP-6214 | M.TRANS | 709.18.2918711 | 1 | 07/11/2018 | 116822/2019 |
| MICHELLE GOLINE PEREIRA DA SILVA | EUV-8795 | M.TRANS | 709.18.2882034 | 1 | 05/11/2018 | 100472/2019 |
| MICHELLE JESUS MENEZES | ANB-8978 | M.TRANS | 709.18.2889556 | 1 | 05/11/2018 | 103591/2019 |
| MICHELLE MACHADO SERRA | FKI-3516 | M.TRANS | 709.18.2930655 | 1 | 19/11/2018 | 122670/2019 |
| MICHELLE MAGALHAES | 003.115.001.157 | IPTU | 101.18.0034791 | 11 | 19/11/2018 | 077881/2019 |
| MICHELLE MARQUES | 25.091.007.000 | CIP | 105.18.0246462 | 11 | 26/11/2018 | 092200/2019 |
| MICHELLE MARTINS PRADO | 019.019.025.005 | IPTU | 101.18.0127745 | 11 | 18/11/2018 | 082423/2019 |
| MICHELLE MENDES CORDEIRO | FII-3566 | M.TRANS | 709.18.2928382 | 1 | 19/11/2018 | 121337/2019 |
| MICHELLE MITHIE TONELLI | FNL-3234 | M.TRANS | 709.18.2938528 | 1 | 28/11/2018 | 126195/2019 |
| MICHELLE MORANTE CASTROVIEJO | FBL-3376 | M.TRANS | 709.18.2875310 | 1 | 05/11/2018 | 097752/2019 |
| MICHELLE NOVAES BARRETO | EQQ-0857 | M.TRANS | 709.18.2910667 | 1 | 07/11/2018 | 113613/2019 |
| MICHELLE NUNES DA SILVA | HNO-0307 | M.TRANS | 709.18.2906855 | 1 | 05/11/2018 | 111895/2019 |
| MICHELLE PADILHA GOMES | EAT-1182 | M.TRANS | 709.18.2890249 | 1 | 05/11/2018 | 103919/2019 |
| MICHELLE RIBEIRO AZEVEDO | DDS-0713 | M.TRANS | 709.18.2907090 | 1 | 05/11/2018 | 112005/2019 |
| MICHELLE RIBEIRO DE MESQUITA | 003.088.033.000 | IPTU | 101.18.0032943 | 11 | 19/11/2018 | 077765/2019 |
| MICHELLE SOUZA DA SILVA | DII-2429 | M.TRANS | 709.18.2924286 | 1 | 19/11/2018 | 119117/2019 |
| MICHELLE SUELLEYN MOTA | 521.037.034.057 | IPTU | 101.18.0209030 | 11 | 15/11/2018 | 087785/2019 |
| MICHELLE VEDOTTI GODAS | FMP-8664 | M.TRANS | 709.18.2923474 | 1 | 19/11/2018 | 118763/2019 |
| MICHELLI BARRANCO PEREIRA | FQS-4116 | M.TRANS | 709.18.2877847 | 1 | 05/11/2018 | 098743/2019 |
| MICHELLI POLINI GIMENEZ DA SILVA | 009.082.058.122 | IPTU | 101.18.0079764 | 11 | 17/11/2018 | 080023/2019 |
| MICHELLY GONCALVES DOS SANTOS ESTACIONAMENTO | EWL-2788 | M.TRANS | 709.18.2896505 | 1 | 05/11/2018 | 106932/2019 |
| MICHELLY GONCALVES DOS SANTOS ESTACIONAMENTO | EWL-2788 | M.TRANS | 709.18.2916390 | 1 | 07/11/2018 | 115776/2019 |
| MICHELLY LISBOA DE SANTI | 522.105.025.018 | CIP | 105.18.0248411 | 11 | 26/11/2018 | 092651/2019 |
| MICHELLY ALVES ROMAO MACUS | CLF-4429 | M.TRANS | 709.18.2917562 | 1 | 07/11/2018 | 116257/2019 |
| MICHELLY ALVES ROMAO MACUS | CLF-4429 | M.TRANS | 709.18.2925014 | 1 | 19/11/2018 | 119557/2019 |
| MICHELLY ALVES ROMAO MARCUS | | PP/FUNE | 702.18.4006031 | 1 | 14/11/2018 | 095325/2019 |
| MICHELLY ALVES ROMAO MARCUS | | PP/FUNE | 702.18.4006032 | 1 | 14/11/2018 | 095326/2019 |
| MICHI IWAMOTO | 033.028.101.000 | IPTU | 101.18.0191744 | 11 | 18/11/2018 | 086376/2019 |
| MICHO KURAUCHI | 003.109.044.000 | IPTU | 101.18.0034178 | 11 | 19/11/2018 | 077821/2019 |
| MICRO RUBBER RESIDUOS DE BORRACHAS LTDA ME | EAW-8828 | M.TRANS | 709.18.2895494 | 1 | 05/11/2018 | 106491/2019 |
| MIDAS COMERCIAL EIRELI EPP | NZH-3842 | M.TRANS | 709.18.2916276 | 1 | 07/11/2018 | 115725/2019 |
| MIDIA MARCELINO DOS SANTOS | EUM-4020 | M.TRANS | 709.18.2876538 | 1 | 05/11/2018 | 098228/2019 |
| MIDIA PINTO RIBEIRO | ENL-1845 | M.TRANS | 709.18.2928820 | 1 | 19/11/2018 | 121542/2019 |
| MIDIAN CAVALCANTI ALVES PEREIRA | DCE-1246 | M.TRANS | 709.18.2931419 | 1 | 19/11/2018 | 123103/2019 |
| MIDORI OGATA | DYF-8051 | M.TRANS | 709.18.2903531 | 1 | 05/11/2018 | 110459/2019 |
| MIGUEL ALVES CUNHA | CYQ-4706 | M.TRANS | 709.18.2937836 | 1 | 21/11/2018 | 126143/2019 |
| MIGUEL ALVES FERREIRA AMORIM | 012.067.023.000 | IPTU | 101.18.0097555 | 11 | 17/11/2018 | 080738/2019 |
| MIGUEL ALVES FERREIRA AMORIM | 012.090.008.000 | IPTU | 101.18.0098207 | 11 | 17/11/2018 | 080789/2019 |
| MIGUEL ALVES TEIXEIRA | 007.007.022.000 | IPTU | 101.18.0063850 | 11 | 12/11/2018 | 079520/2019 |
| MIGUEL AMSCHLINGER | 016.061.033.000 | IPTU | 101.18.0116718 | 11 | 12/11/2018 | 081823/2019 |
| MIGUEL ANGEL ABRAHAM ROMERO VILLARROEL | CDQ-0205 | M.TRANS | 709.18.2899853 | 1 | 05/11/2018 | 108712/2019 |
| MIGUEL ANGELO DE BARROS | DQJ-5871 | M.TRANS | 709.18.2904493 | 1 | 05/11/2018 | 110850/2019 |
| MIGUEL APARECIDO PEREIRA | GJB-5429 | M.TRANS | 709.18.2890499 | 1 | 05/11/2018 | 104027/2019 |
| MIGUEL AURO DOS ANJOS | 512.007.034.000 | IPTU | 101.18.0202195 | 11 | 16/11/2018 | 087282/2019 |
| MIGUEL BATISTA SAMPAIO | DEF-9615 | M.TRANS | 709.18.2928498 | 1 | 19/11/2018 | 121397/2019 |
| MIGUEL BATISTA VIDAL | DBA-8320 | M.TRANS | 709.18.2921254 | 1 | 19/11/2018 | 117688/2019 |
| MIGUEL BELMIRO LINS | 031.139.017.000 | IPTU | 101.18.0185117 | 11 | 19/11/2018 | 085907/2019 |
| MIGUEL BERNARDINO DE ARAUJO | ENS-0944 | M.TRANS | 709.18.2887099 | 1 | 05/11/2018 | 102531/2019 |
| MIGUEL BEZERRA DE OLIVEIRA | 001.111.003.000 | IPTU | 101.18.0014640 | 11 | 16/11/2018 | 076722/2019 |
| MIGUEL BEZERRA DOS SANTOS | 533.246.006.000 | IPTU | 101.18.0232273 | 11 | 18/11/2018 | 090153/2019 |
| MIGUEL BOLANOS CASTILHO | 009.088.058.000 | IPTU | 101.18.0080033 | 11 | 17/11/2018 | 080034/2019 |
| MIGUEL CAMPI | 001.021.023.000 | IPTU | 101.18.0003289 | 11 | 16/11/2018 | 076344/2019 |
| MIGUEL CELESTINO M. DA CONCEICAO M. M. - ESPOLIO | 410.037.014.000 | IPTU | 101.18.0198207 | 11 | 12/11/2018 | 086878/2019 |
| MIGUEL DE ALMEIDA | GCR-1785 | M.TRANS | 709.18.2924660 | 1 | 19/11/2018 | 119360/2019 |
| MIGUEL DE FARIAS CAVALCANTE | BXV-5832 | M.TRANS | 709.18.2878651 | 1 | 05/11/2018 | 099086/2019 |
| MIGUEL DE LIMA ARAUJO - ESPOLIO | 027.052.029.000 | IPTU | 101.18.0164878 | 11 | 15/11/2018 | 084724/2019 |
| MIGUEL EDSON CARDOSO | 002.012.055.000 | IPTU | 101.18.0016164 | 11 | 15/11/2018 | 076782/2019 |
| MIGUEL EUFRASIO DE LIMA | ERB-0394 | M.TRANS | 709.18.2907713 | 1 | 05/11/2018 | 112306/2019 |
| MIGUEL FAGUNDES | FLC-7182 | M.TRANS | 709.18.2899155 | 1 | 05/11/2018 | 108351/2019 |
| MIGUEL FAGUNDES | EFP-9376 | M.TRANS | 709.18.2924046 | 1 | 19/11/2018 | 119035/2019 |
| MIGUEL GALLANO JUNIOR CHAVEIROS ME | PZF-4708 | M.TRANS | 709.18.2916872 | 1 | 07/11/2018 | 115921/2019 |
| MIGUEL GOMES NETO | 003.005.018.199 | IPTU | 101.18.0025409 | 11 | 19/11/2018 | 077183/2019 |
| MIGUEL GONCALVES DOS SANTOS | FJP-9165 | M.TRANS | 709.18.2902336 | 1 | 05/11/2018 | 109872/2019 |
| MIGUEL JOSE SERRO | PYB-1726 | M.TRANS | 709.18.2902251 | 1 | 05/11/2018 | 109831/2019 |
| MIGUEL LIVINO DE SOUZA | 024.019.137.826 | IPTU | 101.18.0149565 | 11 | 17/11/2018 | 083877/2019 |
| MIGUEL LOPES SOLER | AVV-7730 | M.TRANS | 709.18.2892868 | 1 | 05/11/2018 | 105092/2019 |
| MIGUEL LUIS RODRIGUES | EVD-2002 | M.TRANS | 709.18.2874213 | 1 | 05/11/2018 | 097291/2019 |
| MIGUEL LUIZ RODRIGUES | 029.095.023.000 | IPTU | 101.18.0173117 | 11 | 16/11/2018 | 085170/2019 |
| MIGUEL LUIZ RODRIGUES | 532.521.020.000 | IPTU | 101.18.0227960 | 11 | 15/11/2018 | 089721/2019 |
| MIGUEL MARQUES BARBOZA | PZI-5155 | M.TRANS | 709.18.2910858 | 1 | 07/11/2018 | 113674/2019 |
| MIGUEL MARTINS DOS SANTOS | 031.122.007.000 | IPTU | 101.18.0184454 | 11 | 19/11/2018 | 085852/2019 |
| MIGUEL MIRANDA SIQUEIRA | HDD-3109 | M.TRANS | 709.18.2882119 | 1 | 05/11/2018 | 100516/2019 |
| MIGUEL MOTA DE CASTRO | 532.049.014.000 | IPTU | 101.18.0221979 | 11 | 15/11/2018 | 089099/2019 |
| MIGUEL PACE FLEURY DE CAMPOS | DIA-9596 | M.TRANS | 709.18.2871953 | 1 | 05/11/2018 | 096307/2019 |
| MIGUEL PARENTE DIAS | 005.005.017.000 | IPTU | 101.18.0046096 | 11 | 12/11/2018 | 078495/2019 |
| MIGUEL PEREIRA BARBOSA | 533.115.018.000 | IPTU | 101.18.0230010 | 11 | 18/11/2018 | 089968/2019 |
| MIGUEL PEREIRA DE MEDEIROS | 027.156.035.000 | IPTU | 101.18.0168084 | 11 | 15/11/2018 | 084917/2019 |
| MIGUEL PORFIRIO DOS SANTOS | CGP-3164 | M.TRANS | 709.18.2898349 | 1 | 05/11/2018 | 107866/2019 |
| MIGUEL PORFIRIO DOS SANTOS | CGP-3164 | M.TRANS | 709.18.2903269 | 1 | 05/11/2018 | 110324/2019 |
| MIGUEL RAPOSO LEITE | FEK-3959 | M.TRANS | 709.18.2901000 | 1 | 05/11/2018 | 109255/2019 |
| MIGUEL RODRIGO BELIZZI ARNAL | EVL-6804 | M.TRANS | 709.18.2885679 | 1 | 05/11/2018 | 101950/2019 |
| MIGUEL RODRIGUES DE MELO | DVK-5182 | M.TRANS | 709.18.2909829 | 1 | 07/11/2018 | 113260/2019 |
| MIGUEL RODRIGUES DE SOUSA | APG-9098 | M.TRANS | 709.18.2902518 | 1 | 05/11/2018 | 109964/2019 |
| MIGUEL ROMANO JUNIOR | EJR-0612 | M.TRANS | 709.18.2885985 | 1 | 05/11/2018 | 102067/2019 |
| MIGUEL SCHENEIDER | 016.021.123.000 | IPTU | 101.18.0114959 | 11 | 12/11/2018 | 081746/2019 |
| MIGUEL SIQUEIRA SANTOS | FOS-3646 | M.TRANS | 709.18.2903260 | 1 | 05/11/2018 | 110320/2019 |
| MIGUEL VIVANCO FERNANDES | 019.024.099.000 | IPTU | 101.18.0128175 | 11 | 18/11/2018 | 082453/2019 |
| MIGUELITO LUIZ DA SILVA | PXD-8459 | M.TRANS | 709.18.2883772 | 1 | 05/11/2018 | 101182/2019 |
| MIKAEL SERVILHA | ANL-1702 | M.TRANS | 709.18.2901234 | 1 | 05/11/2018 | 109369/2019 |
| MIKELLE LEANDRO CRUZ | DIK-6151 | M.TRANS | 709.18.2908259 | 1 | 05/11/2018 | 112563/2019 |
| MIKELLE LEANDRO CRUZ | DIK-6151 | M.TRANS | 709.18.2930070 | 1 | 19/11/2018 | 122239/2019 |

| | | | | | | |
|--|-----------------|---------|----------------|----|------------|-------------|
| MIKE RODRIGUES DE GODOY | CAW-0840 | M.TRANS | 709.18.2897788 | 1 | 05/11/2018 | 107518/2019 |
| MIKE WILLIAM CINELLI JUNIOR | GJW-7814 | M.TRANS | 709.18.2929944 | 1 | 19/11/2018 | 122149/2019 |
| MIKHAIL GASTBY ZUNIGA VEGA | ERX-2530 | M.TRANS | 709.18.2890189 | 1 | 05/11/2018 | 103882/2019 |
| MIKIO MATSUNAGA | 25.097.004.000 | CIP | 105.18.0246467 | 11 | 26/11/2018 | 092202/2019 |
| MIL ANOS LUZ IDEIAS IMPRESSOS E PAPEIS LTDA ME | 044.902 | ISS | 292.18.2556043 | 1 | 15/11/2018 | 094614/2019 |
| MIL F ERVAS NATURAIS LTDA | GBH-2813 | M.TRANS | 709.18.2916211 | 1 | 07/11/2018 | 115705/2019 |
| MIL F ERVAS NATURAIS LTDA | GBH-2813 | M.TRANS | 709.18.2916214 | 1 | 07/11/2018 | 115707/2019 |
| MILA COMERCIO DE GAS E AGUA MINERAL | JQZ-4081 | M.TRANS | 709.18.2917149 | 1 | 07/11/2018 | 115995/2019 |
| MILA FRANCHIN | EQZ-8833 | M.TRANS | 709.18.2873749 | 1 | 05/11/2018 | 097085/2019 |
| MILENA ALVES DA SILVA RIBEIRO | DXV-9805 | M.TRANS | 709.18.2921521 | 1 | 19/11/2018 | 117792/2019 |
| MILENA ASSIS KIDO | FPX-8359 | M.TRANS | 709.18.2933325 | 1 | 19/11/2018 | 124126/2019 |
| MILENA BERNARDO DIAS SOARES | EQM-8797 | M.TRANS | 709.18.2921457 | 1 | 19/11/2018 | 117768/2019 |
| MILENA CAMACHO PEREIRA DA SILVA | JRX-7281 | M.TRANS | 709.18.2926318 | 1 | 19/11/2018 | 120374/2019 |
| MILENA DA SILVA ROCHA | FPS-3363 | M.TRANS | 709.18.2925899 | 1 | 19/11/2018 | 120118/2019 |
| MILENA DENISE BONATO MASCARO | GHP-7811 | M.TRANS | 709.18.2903761 | 1 | 05/11/2018 | 110575/2019 |
| MILENA DOMINGOS BELO | FDI-1387 | M.TRANS | 709.18.2917972 | 1 | 07/11/2018 | 116459/2019 |
| MILENA GABRIELA NICOLETE | FBL-4422 | M.TRANS | 709.18.2940298 | 1 | 28/11/2018 | 127070/2019 |
| MILENA GIUSTI | | BOLSA | 716.18.0260123 | 10 | 23/11/2018 | 129807/2019 |
| MILENA IRENE DE OLIVEIRA | 016.015.122.033 | IPTU | 101.18.0113168 | 11 | 12/11/2018 | 081604/2019 |
| MILENA PAULA MARCULINO | | BOLSA | 716.18.0260094 | 10 | 23/11/2018 | 129788/2019 |
| MILENA PICOLI FORTE ALVES | GDE-5224 | M.TRANS | 709.18.2924990 | 1 | 19/11/2018 | 119545/2019 |
| MILENA QUEIROGA FERNANDES | KAK-9500 | M.TRANS | 709.18.2919765 | 1 | 07/11/2018 | 117278/2019 |
| MILENA ROCHA DE OLIVEIRA | EFS-2444 | M.TRANS | 709.18.2884565 | 1 | 05/11/2018 | 101522/2019 |
| MILENA SABINO PATRICIO | GHD-8958 | M.TRANS | 709.18.2917724 | 1 | 07/11/2018 | 116353/2019 |
| MILENA TAN CRISTO | 024.073.022.000 | IPTU | 101.18.0152073 | 11 | 17/11/2018 | 084037/2019 |
| MILENE ANDRETTA BATISTA | FHW-6067 | M.TRANS | 709.18.2919462 | 1 | 07/11/2018 | 117157/2019 |
| MILENE APARECIDA DOS SANTOS | LLH-7655 | M.TRANS | 709.18.2885168 | 1 | 05/11/2018 | 101754/2019 |
| MILENE BARROS SPAGNOL | ESQ-8768 | M.TRANS | 709.18.2899624 | 1 | 05/11/2018 | 108609/2019 |
| MILENE BRADASCHIA LOPES | 004.114.054.006 | IPTU | 101.18.0045803 | 11 | 17/11/2018 | 078483/2019 |
| MILENE CAETANO DA SILVA SIQUEIRA | HGJ-2196 | M.TRANS | 709.18.2919786 | 1 | 07/11/2018 | 117286/2019 |
| MILENE CARVALHO CARRILHO | GKD-5265 | M.TRANS | 709.18.2873642 | 1 | 05/11/2018 | 097045/2019 |
| MILENE CRISTINA BONFIM BERALDI | DFG-4722 | M.TRANS | 709.18.2886892 | 1 | 05/11/2018 | 102448/2019 |
| MILENE DA FONSECA PORTO | FMS-2401 | M.TRANS | 709.18.2874261 | 1 | 05/11/2018 | 097317/2019 |
| MILENE DE OLIVEIRA CHAGAS | DSH-9190 | M.TRANS | 709.18.2871738 | 1 | 05/11/2018 | 096214/2019 |
| MILENE OLIVEIRA DE SOUZA BIN | FUY-3863 | M.TRANS | 709.18.2911515 | 1 | 07/11/2018 | 113893/2019 |
| MILENE PEREIRA DE OLIVEIRA NICOLAU | ELF-8603 | M.TRANS | 709.18.2879774 | 1 | 05/11/2018 | 099545/2019 |
| MILENE PEREIRA DE OLIVEIRA NICOLAU | ELF-8603 | M.TRANS | 709.18.2892083 | 1 | 05/11/2018 | 104695/2019 |
| MILENE PEREIRA DE OLIVEIRA NICOLAU | ELF-8603 | M.TRANS | 709.18.2901685 | 1 | 05/11/2018 | 109575/2019 |
| MILENE RODRIGUES MARQUES | FGF-6622 | M.TRANS | 709.18.2906118 | 1 | 05/11/2018 | 111522/2019 |
| MILENE SALUSTIANO DA SILVA | EVE-9177 | M.TRANS | 709.18.2904421 | 1 | 05/11/2018 | 110815/2019 |
| MILENE SARAIVA DE SOUZA ME | 193.267 | TFFP/FX | 406.18.2751768 | 4 | 12/11/2018 | 094887/2019 |
| MILENIO ERVAS ART DE PERFUMARIA LTDA ME | FWN-6558 | M.TRANS | 709.18.2936713 | 1 | 21/11/2018 | 125580/2019 |
| MILENIO ERVAS ART DE PERFUMARIA LTDA ME | FWN-6558 | M.TRANS | 709.18.2943658 | 1 | 28/11/2018 | 128401/2019 |
| MILER CANDIDO DO NASCIMENTO | GCQ-0728 | M.TRANS | 709.18.2910173 | 1 | 07/11/2018 | 113405/2019 |
| MILER CANDIDO DO NASCIMENTO | GCQ-0728 | M.TRANS | 709.18.2912308 | 1 | 07/11/2018 | 114241/2019 |
| MILET REVENDA DE AUTOMOVEL LTDA | PUJ-6654 | M.TRANS | 709.18.2916930 | 1 | 07/11/2018 | 115932/2019 |
| MILET REVENDA DE AUTOMOVEIS LTDA | DQF-5063 | M.TRANS | 709.18.2906783 | 1 | 05/11/2018 | 111854/2019 |
| MILIANE MONTMOR DE OLIVEIRA | FZU-3916 | M.TRANS | 709.18.2907449 | 1 | 05/11/2018 | 112171/2019 |
| MILITAO ALVES | EDP-2656 | M.TRANS | 709.18.2897888 | 1 | 05/11/2018 | 107582/2019 |
| MILITAO ALVES | EDP-2656 | M.TRANS | 709.18.2918925 | 1 | 07/11/2018 | 116932/2019 |
| MILK SHAKE TWIST LTDA ME | FLD-9916 | M.TRANS | 709.18.2897110 | 1 | 05/11/2018 | 107161/2019 |
| MILKAELE FLORENCIO LOPES | EBJ-2611 | M.TRANS | 709.18.2930636 | 1 | 19/11/2018 | 122662/2019 |
| MILLER PERES | EVL-2519 | M.TRANS | 709.18.2939284 | 1 | 28/11/2018 | 126574/2019 |
| MILTON ALAN COSMO | 003.047.012.997 | IPTU | 101.18.0029545 | 11 | 01/11/2018 | 077442/2019 |
| MILTON AMANCIO DE SOUZA | DCQ-4144 | M.TRANS | 709.18.2934684 | 1 | 19/11/2018 | 124747/2019 |
| MILTON AMARO ALVES | EUN-5824 | M.TRANS | 709.18.2885825 | 1 | 05/11/2018 | 101999/2019 |
| MILTON AMARO ALVES | EUN-5824 | M.TRANS | 709.18.2909608 | 1 | 07/11/2018 | 113161/2019 |
| MILTON AMARO ALVES | EUN-5824 | M.TRANS | 709.18.2909612 | 1 | 07/11/2018 | 113164/2019 |
| MILTON APARECIDO PEREIRA | 005.021.034.046 | IPTU | 101.18.0048071 | 11 | 12/11/2018 | 078565/2019 |
| MILTON APARECIDO RODRIGUES | 521.034.028.000 | IPTU | 101.18.0208846 | 11 | 15/11/2018 | 087776/2019 |
| MILTON BRITO DE SOUSA | DMZ-2896 | M.TRANS | 709.18.2874856 | 1 | 05/11/2018 | 097560/2019 |
| MILTON BRITO DE SOUSA | DMZ-2896 | M.TRANS | 709.18.2892043 | 1 | 05/11/2018 | 104679/2019 |
| MILTON CARLOS MATOS | NSX-3542 | M.TRANS | 709.18.2902964 | 1 | 05/11/2018 | 110179/2019 |
| MILTON CARLOS MATOS | NSX-3542 | M.TRANS | 709.18.2911900 | 1 | 07/11/2018 | 114049/2019 |
| MILTON CARLOS MATOS | NSX-3542 | M.TRANS | 709.18.2925654 | 1 | 19/11/2018 | 119957/2019 |
| MILTON CARLOS MATOS | NSX-3542 | M.TRANS | 709.18.2935579 | 1 | 21/11/2018 | 125064/2019 |
| MILTON CARLOS TIAGO | 018.099.033.068 | IPTU | 101.18.0125943 | 11 | 19/11/2018 | 082339/2019 |
| MILTON CAVALCANTI | 033.103.023.000 | IPTU | 101.18.0195266 | 11 | 18/11/2018 | 086607/2019 |
| MILTON COSTA ALMEIDA | 002.073.026.604 | IPTU | 101.18.0022406 | 11 | 15/11/2018 | 077067/2019 |
| MILTON COUTINHO | 033.117.029.000 | IPTU | 101.18.0195633 | 11 | 18/11/2018 | 086645/2019 |
| MILTON CUNHA MATIAS | 020.046.062.000 | IPTU | 101.18.0132544 | 11 | 17/11/2018 | 082765/2019 |
| MILTON DA SILVA | EPR-2697 | M.TRANS | 709.18.2902439 | 1 | 05/11/2018 | 109924/2019 |
| MILTON DA SILVA | EPR-2697 | M.TRANS | 709.18.2902501 | 1 | 05/11/2018 | 109955/2019 |
| MILTON DA SILVA | EPR-2697 | M.TRANS | 709.18.2945139 | 1 | 28/11/2018 | 129015/2019 |
| MILTON DE ALMEIDA BORGES | 015.095.002.000 | IPTU | 101.18.0111305 | 11 | 12/11/2018 | 081489/2019 |
| MILTON DE MATOS SOUZA | 012.037.041.011 | IPTU | 101.18.0095439 | 11 | 17/11/2018 | 080637/2019 |
| MILTON DE OLIVEIRA COSTA | 533.211.003.000 | IPTU | 101.18.0230840 | 11 | 18/11/2018 | 090040/2019 |
| MILTON DE OLIVEIRA SILVA | DJD-3525 | M.TRANS | 709.18.2899388 | 1 | 05/11/2018 | 108496/2019 |
| MILTON DIAS DO NASCIMENTO | DCJ-1372 | M.TRANS | 709.18.2900622 | 1 | 05/11/2018 | 109067/2019 |
| MILTON DOMINGOS DE ASSIS | 534.122.030.000 | IPTU | 101.18.0235861 | 11 | 18/11/2018 | 090559/2019 |
| MILTON DOS SANTOS CRUZ | 033.066.021.025 | IPTU | 101.18.0193642 | 11 | 18/11/2018 | 086487/2019 |
| MILTON DOS SANTOS GUILHERME NETO | AYR-4904 | M.TRANS | 709.18.2912920 | 1 | 07/11/2018 | 114516/2019 |
| MILTON FRIGO | 004.002.033.000 | IPTU | 101.18.0036329 | 11 | 17/11/2018 | 078000/2019 |
| MILTON GARCIA DE ANDRADE ME | ECT-7073 | M.TRANS | 709.18.2877939 | 1 | 05/11/2018 | 098796/2019 |
| MILTON GOMES SIQUEIRA | 12.083.017.000 | CIP | 105.18.0245791 | 11 | 26/11/2018 | 092065/2019 |
| MILTON GONCALVES | ETS-6453 | M.TRANS | 709.18.2918087 | 1 | 07/11/2018 | 116523/2019 |
| MILTON GONCALVES DA COSTA | 510.122.002.000 | IPTU | 101.18.0200195 | 11 | 16/11/2018 | 087064/2019 |
| MILTON GUEDES | 001.128.006.001 | IPTU | 101.18.0015263 | 11 | 16/11/2018 | 076746/2019 |
| MILTON GUEDES | | P.PUBL | 707.18.0244102 | 11 | 28/11/2018 | 095704/2019 |
| MILTON HATSUO OKANO | 004.050.134.000 | IPTU | 101.18.0041225 | 11 | 17/11/2018 | 078261/2019 |
| MILTON HATSUO OKANO | 4.050.134.000 | CIP | 105.18.0245305 | 11 | 26/11/2018 | 092003/2019 |
| MILTON JORGE DO CARMO | 532.101.062.121 | IPTU | 101.18.0225130 | 11 | 15/11/2018 | 089303/2019 |

| | | | | | | |
|---|-----------------|---------|----------------|----|------------|-------------|
| MILTON JOSE RIBEIRO | 533.117.020.000 | IPU | 101.18.0230171 | 11 | 18/11/2018 | 089987/2019 |
| MILTON LIMA JUNIOR | 021.059.067.000 | IPU | 101.18.0140902 | 11 | 18/11/2018 | 083298/2019 |
| MILTON LOPES FERREIRA FILHO | FRL-9667 | M.TRANS | 709.18.2909008 | 1 | 05/11/2018 | 112905/2019 |
| MILTON LUIS DE SENA | HMI-1602 | M.TRANS | 709.18.2934314 | 1 | 19/11/2018 | 124561/2019 |
| MILTON MARQUES | 018.068.033.017 | IPU | 101.18.0124810 | 11 | 19/11/2018 | 082283/2019 |
| MILTON MARQUES DE MENEZES | 027.024.070.000 | IPU | 101.18.0163690 | 11 | 15/11/2018 | 084661/2019 |
| MILTON MONTEIRO | 029.005.021.042 | IPU | 101.18.0169044 | 11 | 16/11/2018 | 084978/2019 |
| MILTON MORAES LEITE - ESPOLIO | 021.074.009.000 | IPU | 101.18.0141388 | 11 | 18/11/2018 | 083328/2019 |
| MILTON NORIO HASIMOTO | EUZ-8793 | M.TRANS | 709.18.2926168 | 1 | 19/11/2018 | 120281/2019 |
| MILTON OJIMA YOSHIMOTO | CRG-8376 | M.TRANS | 709.18.2931978 | 1 | 19/11/2018 | 123438/2019 |
| MILTON PIRES OLIVEIRA | GFM-0977 | M.TRANS | 709.18.2929398 | 1 | 19/11/2018 | 121829/2019 |
| MILTON RIBEIRO RIBAS | 021.040.039.000 | IPU | 101.18.0139643 | 11 | 18/11/2018 | 083214/2019 |
| MILTON SANCHEZ | 402.008.010.000 | IPU | 101.18.0197173 | 11 | 17/11/2018 | 086778/2019 |
| MILTON SANTANA CARDOSO | 620.119.027.000 | IPU | 101.18.0240024 | 11 | 16/11/2018 | 091050/2019 |
| MILTON SHIN ITHI NAKAMURA ESPOLIO DE | 534.604.012.000 | IPU | 101.18.0238202 | 11 | 18/11/2018 | 090891/2019 |
| MILTON SURITA | 002.004.008.000 | IPU | 101.18.0015444 | 11 | 15/11/2018 | 076753/2019 |
| MILTON YUKIHARU OTAGURO | GJF-4354 | M.TRANS | 709.18.2939888 | 1 | 28/11/2018 | 126865/2019 |
| MILVEL AUTO ESTUFA LTDA | AMG-1555 | M.TRANS | 709.18.2895713 | 1 | 05/11/2018 | 106593/2019 |
| MINAMAK IMP. IND. E COM. DE MAQUINAS LTDA. | 033.036.001.000 | IPU | 101.18.0192164 | 11 | 18/11/2018 | 086395/2019 |
| MINER TOOLS DO BRASIL LTDA | 254.037 | ISS | 291.18.2547780 | 1 | 15/11/2018 | 093919/2019 |
| MINER TOOLS DO BRASIL LTDA | 254.037 | ISS | 291.18.2565496 | 1 | 15/11/2018 | 094079/2019 |
| MINER TOOLS DO BRASIL LTDA | 254.037 | ISS | 292.18.2547342 | 1 | 15/11/2018 | 094407/2019 |
| MINERVINA FERREIRA DA SILVA | GIE-5509 | M.TRANS | 709.18.2879642 | 1 | 05/11/2018 | 099492/2019 |
| MINERVINO FILGUEIRA DE MENEZES - ESPOLIO | 030.013.066.000 | IPU | 101.18.0174860 | 11 | 18/11/2018 | 085277/2019 |
| MINIMERCADO MOSSORO LTDA ME | DJD-1238 | M.TRANS | 709.18.2873449 | 1 | 05/11/2018 | 096949/2019 |
| MINIMERCADO MOSSORO LTDA ME | DJD-1238 | M.TRANS | 709.18.2886028 | 1 | 05/11/2018 | 102084/2019 |
| MINORU ISHIKAWA | 027.123.028.000 | IPU | 101.18.0167200 | 11 | 15/11/2018 | 084862/2019 |
| MINORU MARIO HAMANO | 006.081.022.000 | IPU | 101.18.0061368 | 11 | 16/11/2018 | 079367/2019 |
| MINUANO COMUNICACOES E PRODUCOES EDITORIAIS L | FNH-0944 | M.TRANS | 709.18.2940047 | 1 | 28/11/2018 | 126942/2019 |
| MIQUEAS LIMA DA SILVA | DVK-2203 | M.TRANS | 709.18.2899890 | 1 | 05/11/2018 | 108727/2019 |
| MIQUELE FRANCISCONI ALVES | GER-1982 | M.TRANS | 709.18.2884191 | 1 | 05/11/2018 | 101360/2019 |
| MIRALDETE BORGES DA CRUZ STOLL | AOX-4350 | M.TRANS | 709.18.2940784 | 1 | 28/11/2018 | 127268/2019 |
| MIRALDINO BRISTO ALVES ME | EBN-6441 | M.TRANS | 709.18.2915954 | 1 | 07/11/2018 | 115604/2019 |
| MIRALDO RAMOS DE LISBOA | 022.024.027.089 | IPU | 101.18.0143243 | 11 | 12/11/2018 | 083440/2019 |
| MIRALVA MIRANDA SILVA SOUZA | 532.072.087.000 | IPU | 101.18.0223386 | 11 | 15/11/2018 | 089223/2019 |
| MIRANI MARTINS DE SOUZA | EMK-5969 | M.TRANS | 709.18.2887367 | 1 | 05/11/2018 | 102640/2019 |
| MIRELA DE AZEVEDO TITONELLI | FBI-2918 | M.TRANS | 709.18.2905702 | 1 | 05/11/2018 | 111346/2019 |
| MIRELA LUCHESI | 008.049.011.007 | IPU | 101.18.0075442 | 11 | 16/11/2018 | 079857/2019 |
| MIRELA MARINHO | DVM-6925 | M.TRANS | 709.18.2878847 | 1 | 05/11/2018 | 099175/2019 |
| MIRELA SERAPHIM DA SILVA | 024.019.137.675 | IPU | 101.18.0149415 | 11 | 17/11/2018 | 083864/2019 |
| MIRELLA COPPINI COSTA ALVES PEREIRA | FTV-4836 | M.TRANS | 709.18.2907136 | 1 | 05/11/2018 | 112026/2019 |
| MIRELLA FARIA MARTIN RODRIGUES | FOA-3303 | M.TRANS | 709.18.2884760 | 1 | 05/11/2018 | 101605/2019 |
| MIRELLA LUIZA DE CARVALHO | CNY-4510 | M.TRANS | 709.18.2881442 | 1 | 05/11/2018 | 100214/2019 |
| MIRELLA LUIZA DE CARVALHO | CNY-4510 | M.TRANS | 709.18.2910877 | 1 | 07/11/2018 | 113679/2019 |
| MIRELLA LUIZA DE CARVALHO | CNY-4510 | M.TRANS | 709.18.2910929 | 1 | 07/11/2018 | 113688/2019 |
| MIRELLA REGINA DA SILVA | EER-9315 | M.TRANS | 709.18.2929840 | 1 | 19/11/2018 | 122092/2019 |
| MIRIA ALEXANDRE LIMA | FLR-1836 | M.TRANS | 709.18.2872995 | 1 | 05/11/2018 | 096760/2019 |
| MIRIA VIEIRA DA SILVA | FHW-8168 | M.TRANS | 709.18.2886872 | 1 | 05/11/2018 | 102438/2019 |
| MIRIA VIEIRA DOS SANTOS | | ISS CC | 705.18.2723316 | 5 | 14/11/2018 | 095600/2019 |
| MIRIAM ANDRADE BARBOSA BASILIO | GKC-7229 | M.TRANS | 709.18.2925372 | 1 | 19/11/2018 | 119785/2019 |
| MIRIAM APARECIDA SOARES COMITRE | DAS-0541 | M.TRANS | 709.18.2878007 | 1 | 05/11/2018 | 098824/2019 |
| MIRIAM BECHARA DE ALMEIDA | EMN-9145 | M.TRANS | 709.18.2902260 | 1 | 05/11/2018 | 109838/2019 |
| MIRIAM BECHARA DE ALMEIDA | EMN-9145 | M.TRANS | 709.18.2919186 | 1 | 07/11/2018 | 117040/2019 |
| MIRIAM BIGLIAZZI TOLEDO PIZA | DQO-4307 | M.TRANS | 709.18.2930559 | 1 | 19/11/2018 | 122616/2019 |
| MIRIAM CRIEZ NOBREGA FERREIRA | FXR-1245 | M.TRANS | 709.18.2937780 | 1 | 21/11/2018 | 126122/2019 |
| MIRIAM D AGUANO TAMAKI | HLG-4469 | M.TRANS | 709.18.2906810 | 1 | 05/11/2018 | 111870/2019 |
| MIRIAM DA SILVA SOUSA | CIG-2988 | M.TRANS | 709.18.2882250 | 1 | 05/11/2018 | 100583/2019 |
| MIRIAM DA SILVA SOUSA | CIG-2988 | M.TRANS | 709.18.2922747 | 1 | 19/11/2018 | 118344/2019 |
| MIRIAM DE OLIVEIRA RAMOS | 004.018.185.141 | IPU | 101.18.0038146 | 11 | 17/11/2018 | 078084/2019 |
| MIRIAM DOMINGOS DE GODOY | DLZ-3327 | M.TRANS | 709.18.2906079 | 1 | 05/11/2018 | 111508/2019 |
| MIRIAM FERNANDES LOURENCO | CME-6822 | M.TRANS | 709.18.2891754 | 1 | 05/11/2018 | 104553/2019 |
| MIRIAM FERREIRA BEZERRA | EZR-8029 | M.TRANS | 709.18.2931474 | 1 | 19/11/2018 | 123143/2019 |
| MIRIAM FIOT | 009.091.040.041 | IPU | 101.18.0080204 | 11 | 17/11/2018 | 080043/2019 |
| MIRIAM JOANA VIAL BORGES - ESPOLIO | 002.014.021.000 | IPU | 101.18.0016323 | 11 | 15/11/2018 | 076787/2019 |
| MIRIAM JUNKO YAMADA ONGARELLI | GZW-7517 | M.TRANS | 709.18.2907054 | 1 | 05/11/2018 | 111988/2019 |
| MIRIAM LALLI | AZQ-1792 | M.TRANS | 709.18.2890838 | 1 | 05/11/2018 | 104167/2019 |
| MIRIAM MARIA DO NASCIMENTO SOUSA | EXE-6208 | M.TRANS | 709.18.2923328 | 1 | 19/11/2018 | 118673/2019 |
| MIRIAM MIRIKO MIYAI TASAKA | HNK-4553 | M.TRANS | 709.18.2930841 | 1 | 19/11/2018 | 122781/2019 |
| MIRIAM MURCIA | 021.086.027.000 | IPU | 101.18.0141802 | 11 | 18/11/2018 | 083346/2019 |
| MIRIAM NEIVA LOPES DE SOUZA | 532.524.006.000 | IPU | 101.18.0227997 | 11 | 15/11/2018 | 089726/2019 |
| MIRIAM NUNES DA SILVA | ENS-6757 | M.TRANS | 709.18.2917951 | 1 | 07/11/2018 | 116451/2019 |
| MIRIAM OLIVEIRA SANTIAGO | FTK-3687 | M.TRANS | 709.18.2900956 | 1 | 05/11/2018 | 109234/2019 |
| MIRIAM PIZZI TIRELLI | 521.400.033.016 | IPU | 101.18.0210392 | 11 | 15/11/2018 | 087925/2019 |
| MIRIAM PIZZI TIRELLI | 521.400.033.016 | CIP | 105.18.0248076 | 11 | 26/11/2018 | 092598/2019 |
| MIRIAM ROCHA DOS SANTOS JORDI PINHO | EAL-9878 | M.TRANS | 709.18.2928724 | 1 | 19/11/2018 | 121503/2019 |
| MIRIAM ROMANCINI PERES | 033.117.026.000 | IPU | 101.18.0195630 | 11 | 18/11/2018 | 086644/2019 |
| MIRIAM ROSA ALVES BARICELLI | EVL-2043 | M.TRANS | 709.18.2929762 | 1 | 19/11/2018 | 122053/2019 |
| MIRIAM SOLANGE VIEIRA | EUE-2146 | M.TRANS | 709.18.2920061 | 1 | 07/11/2018 | 117406/2019 |
| MIRIAM SOUZA DOS SANTOS | JHP-0044 | M.TRANS | 709.18.2918190 | 1 | 07/11/2018 | 116582/2019 |
| MIRIAM APARECIDA SOUZA BARBOSA | EYQ-8864 | M.TRANS | 709.18.2879960 | 1 | 05/11/2018 | 099613/2019 |
| MIRIAN CLAUDIA DOS SANTOS NASCIMENTO | CVM-4355 | M.TRANS | 709.18.2888515 | 1 | 05/11/2018 | 103151/2019 |
| MIRIAN CLAUDIA DOS SANTOS NASCIMENTO | CVM-4355 | M.TRANS | 709.18.2909354 | 1 | 07/11/2018 | 113030/2019 |
| MIRIAN CLAUDIA DOS SANTOS NASCIMENTO | CVM-4355 | M.TRANS | 709.18.2917291 | 1 | 07/11/2018 | 116072/2019 |
| MIRIAN CRISTINA CABRERA | 534.127.001.000 | IPU | 101.18.0236132 | 11 | 18/11/2018 | 090600/2019 |
| MIRIAN DA SILVA | 027.073.063.049 | IPU | 101.18.0165703 | 11 | 20/11/2018 | 084783/2019 |
| MIRIAN DE OLIVEIRA SACCHETA | FTZ-8995 | M.TRANS | 709.18.2876908 | 1 | 05/11/2018 | 098354/2019 |
| MIRIAN DE SANTANA GOMES | BXM-4218 | M.TRANS | 709.18.2872198 | 1 | 05/11/2018 | 096414/2019 |
| MIRIAN DIAS SANTOS | 020.115.024.009 | IPU | 101.18.0135728 | 11 | 17/11/2018 | 082934/2019 |
| MIRIAN FERNANDES | 027.127.012.000 | IPU | 101.18.0167306 | 11 | 15/11/2018 | 084871/2019 |
| MIRIAN HONORIO | LXW-1324 | M.TRANS | 709.18.2941243 | 1 | 28/11/2018 | 127517/2019 |
| MIRIAN LOURO FERREIRA | 521.044.035.000 | IPU | 101.18.0209435 | 11 | 15/11/2018 | 087815/2019 |
| MIRIAN LOURO FERREIRA | EMF-0087 | M.TRANS | 709.18.2883991 | 1 | 05/11/2018 | 101279/2019 |

| | | | | | | |
|--|-----------------|---------|----------------|----|------------|-------------|
| MIRIAN MAIA FERRAZ | GAV-4849 | M.TRANS | 709.18.2884414 | 1 | 05/11/2018 | 101460/2019 |
| MIRIAN MARIA DA SILVA | 031.119.024.019 | IPU | 101.18.0184218 | 11 | 19/11/2018 | 085846/2019 |
| MIRIAN MATULAITIS | EYQ-5149 | M.TRANS | 709.18.2927564 | 1 | 19/11/2018 | 120932/2019 |
| MIRIAN MENDONCA DILSER | 013.063.076.000 | IPU | 101.18.0103583 | 11 | 07/11/2018 | 080987/2019 |
| MIRIAN OLIVEIRA RIBEIRO | 029.061.013.074 | IPU | 101.18.0172116 | 11 | 20/11/2018 | 085126/2019 |
| MIRIAN PAES | HGC-8443 | M.TRANS | 709.18.2930182 | 1 | 19/11/2018 | 122332/2019 |
| MIRIAN PEDROSO PUCETTI BARROS | DWU-7823 | M.TRANS | 709.18.2886409 | 1 | 05/11/2018 | 102244/2019 |
| MIRIAN PEDROSO PUCETTI BARROS | DWU-7823 | M.TRANS | 709.18.2911186 | 1 | 07/11/2018 | 113762/2019 |
| MIRIAN RODRIGUES DA SILVA | 227.501 | TX/PPUB | 708.18.2618006 | 4 | 01/11/2018 | 095926/2019 |
| MIRIAN SIQUEIRA SILVA | EML-3269 | M.TRANS | 709.18.2893215 | 1 | 05/11/2018 | 105260/2019 |
| MIRIAN SOUZA DOS SANTOS | EMQ-3275 | M.TRANS | 709.18.2911659 | 1 | 07/11/2018 | 113954/2019 |
| MIRIAN SOUZA DOS SANTOS | EMQ-3275 | M.TRANS | 709.18.2927612 | 1 | 19/11/2018 | 120958/2019 |
| MIRIAN SUELI DE MORAES SANTOS | DQQ-9297 | M.TRANS | 709.18.2886980 | 1 | 05/11/2018 | 102480/2019 |
| MIRIANE SILVA ROCHA | DKV-8775 | M.TRANS | 709.18.2923778 | 1 | 19/11/2018 | 118912/2019 |
| MIRIELE PEREIRA GOMES | HCV-4323 | M.TRANS | 709.18.2906564 | 1 | 05/11/2018 | 111747/2019 |
| MIRIOMAR FERRARI | 027.124.012.000 | IPU | 101.18.0167230 | 11 | 15/11/2018 | 084867/2019 |
| MIRTES MARIA MOREIRA DE OLIVEIRA | HJP-1652 | M.TRANS | 709.18.2898668 | 1 | 05/11/2018 | 108062/2019 |
| MIRTIS MAGNONI ROQUE | EDB-5862 | M.TRANS | 709.18.2902462 | 1 | 05/11/2018 | 109938/2019 |
| MISAEL ASSIS SANTOS | LST-5868 | M.TRANS | 709.18.2898958 | 1 | 05/11/2018 | 108224/2019 |
| MISLENE AMARAL ARAUJO DE SOUZA | DZL-4948 | M.TRANS | 709.18.2924430 | 1 | 19/11/2018 | 119224/2019 |
| MISLENE ARAUJO DA SILVA FONTES | GHF-7186 | M.TRANS | 709.18.2899906 | 1 | 05/11/2018 | 108734/2019 |
| MISLENE GALDINO DE SOUSA | FNX-3580 | M.TRANS | 709.18.2917586 | 1 | 07/11/2018 | 116277/2019 |
| MISLENE GONCALVES BRITO | DAN-1079 | M.TRANS | 709.18.2936979 | 1 | 21/11/2018 | 125731/2019 |
| MISSELE PAGNOTA | EVL-4677 | M.TRANS | 709.18.2930354 | 1 | 19/11/2018 | 122464/2019 |
| MISSELE PAGNOTA | EVL-4677 | M.TRANS | 709.18.2930480 | 1 | 19/11/2018 | 122561/2019 |
| MISSILENE RODRIGUES VALADARES | DNS-2027 | M.TRANS | 709.18.2912448 | 1 | 07/11/2018 | 114302/2019 |
| MISTER CAR RENT A CAR LOCADORA DE AUTOS | OKE-5608 | M.TRANS | 709.18.2945701 | 1 | 28/11/2018 | 129297/2019 |
| MIT2 COMERCIO DE VEICULOS LTDA | DUC-5854 | M.TRANS | 709.18.2886016 | 1 | 05/11/2018 | 102080/2019 |
| MIT2 COMERCIO DE VEICULOS LTDA | ELG-1898 | M.TRANS | 709.18.2915935 | 1 | 07/11/2018 | 115596/2019 |
| MIT2 COMERCIO DE VEICULOS LTDA | ELG-1898 | M.TRANS | 709.18.2918078 | 1 | 07/11/2018 | 116516/2019 |
| MIT2 COMERCIO DE VEICULOS LTDA | DUC-5854 | M.TRANS | 709.18.2921325 | 1 | 19/11/2018 | 117713/2019 |
| MITRA ARQUIDIOCESANA DE SAO PAULO | GJP-4378 | M.TRANS | 709.18.2941499 | 1 | 28/11/2018 | 127639/2019 |
| MITRA DIOCESANA DE SANTO ANDRE | 533.243.001.000 | CIP | 105.18.0249999 | 11 | 26/11/2018 | 093242/2019 |
| MITRA DIOCESANA DE SANTO ANDRE | 224.681 | ISS | 291.18.2557771 | 1 | 15/11/2018 | 093998/2019 |
| MITRA DIOCESANA DE SANTO ANDRE | FWV-9045 | M.TRANS | 709.18.2884170 | 1 | 05/11/2018 | 101349/2019 |
| MITRA DIOCESANA DE SANTO ANDRE | FGM-7238 | M.TRANS | 709.18.2895249 | 1 | 05/11/2018 | 106355/2019 |
| MITRA DIOCESANA DE SANTO ANDRE | FWV-9045 | M.TRANS | 709.18.2895287 | 1 | 05/11/2018 | 106375/2019 |
| MITRA DIOCESANA DE SANTO ANDRE | FWV-9045 | M.TRANS | 709.18.2926273 | 1 | 19/11/2018 | 120347/2019 |
| MITRA DIOCESANA DE SANTO ANDRE | FWV-9045 | M.TRANS | 709.18.2941464 | 1 | 28/11/2018 | 127631/2019 |
| MITRA DIOCESANA DE SANTO ANDRE | 224.689 | ISS | 291.18.2316122 | 1 | 15/08/2017 | 093858/2019 |
| MITSURO OURA - ESPOLIO | 022.024.018.000 | IPU | 101.18.0143024 | 11 | 12/11/2018 | 083414/2019 |
| MITSURO OURA - ESPOLIO | 22.024.018.000 | CIP | 105.18.0246277 | 11 | 26/11/2018 | 092177/2019 |
| MITTO ENGENHARIA E CONSTRUCOES LTDA | 521.003.014.000 | IPU | 101.18.0207444 | 11 | 15/11/2018 | 087698/2019 |
| MITUE FUNATSU | 021.067.029.000 | IPU | 101.18.0141161 | 11 | 18/11/2018 | 083312/2019 |
| MIVANE ALVAREZ FERRO | 020.006.001.188 | IPU | 101.18.0130889 | 11 | 17/11/2018 | 082657/2019 |
| MIX CORES PINTURA TECNICA LTDA EPP | FEK-9665 | M.TRANS | 709.18.2941966 | 1 | 28/11/2018 | 127786/2019 |
| MIX EMPREENDIMENTOS E PARTICIPACOES LTDA | 13.017.031.000 | CIP | 105.18.0245814 | 11 | 26/11/2018 | 092077/2019 |
| MIX SUL COMUNICACAO VISUAL LTDA EPP | GBS-8786 | M.TRANS | 709.18.2942930 | 1 | 28/11/2018 | 128090/2019 |
| MIXCEL COMERCIO DE EQUIPAMENTO DE TELEFO | FIB-5715 | M.TRANS | 709.18.2904721 | 1 | 05/11/2018 | 110955/2019 |
| MIYOSHI VEICULOS LTDA | CSJ-2467 | M.TRANS | 709.18.2897317 | 1 | 05/11/2018 | 107231/2019 |
| MIZAEL BARBOSA LACERDA | 534.028.003.000 | IPU | 101.18.0234320 | 11 | 18/11/2018 | 090392/2019 |
| MIZUO TACHIKANA | 524.216.014.000 | IPU | 101.18.0217150 | 11 | 17/11/2018 | 088585/2019 |
| MIZUO TACHIKANA | 524.216.014.000 | CIP | 105.18.0248797 | 11 | 26/11/2018 | 092763/2019 |
| MJMOURA INFORMATICA LTDA | 137.281 | ISS | 292.18.2549971 | 1 | 15/11/2018 | 094491/2019 |
| MK REPRESENTACOES DE P DE SAUDE LTDA EPP | BEJ-0461 | M.TRANS | 709.18.2917111 | 1 | 07/11/2018 | 115985/2019 |
| MK REPRESENTACOES DE PLANOS DE SAUDE LTD | OFJ-2148 | M.TRANS | 709.18.2893429 | 1 | 05/11/2018 | 105355/2019 |
| MK4 MONTAGENS INDUSTRIAIS LTDA | FGQ-9155 | M.TRANS | 709.18.2882121 | 1 | 05/11/2018 | 100518/2019 |
| MK4 MONTAGENS INDUSTRIAIS LTDA ME | FLB-1225 | M.TRANS | 709.18.2915771 | 1 | 07/11/2018 | 115516/2019 |
| MKN ACIONAMENTOS LTDA EPP | FMO-3337 | M.TRANS | 709.18.2913977 | 1 | 07/11/2018 | 114905/2019 |
| MLC EXPRESS TRANSPORTES LTDA ME | FTW-9276 | M.TRANS | 709.18.2889573 | 1 | 05/11/2018 | 103600/2019 |
| MM BATAGLIA REPRESENTACOES COMERCIAIS LTDA | 240.469 | ISS | 292.18.2550143 | 1 | 15/11/2018 | 094498/2019 |
| MM IBACACHE SERV DE APOIO ADM LTDA ME | EYZ-1971 | M.TRANS | 709.18.2917063 | 1 | 07/11/2018 | 115969/2019 |
| MMC AUTOMOTORES DO BRASIL LTDA | POF-8756 | M.TRANS | 709.18.2894747 | 1 | 05/11/2018 | 106084/2019 |
| MMRJ COMERCIO E INSTALACOES ELETRICA LTDA ME | FQJ-5683 | M.TRANS | 709.18.2926769 | 1 | 19/11/2018 | 120583/2019 |
| MMS SERVICOS E MANUTENCAO DE PISCINAS ME | FMX-0695 | M.TRANS | 709.18.2873131 | 1 | 05/11/2018 | 096818/2019 |
| MN VEICULOS MULTIMARCAS LTDA | ELB-2805 | M.TRANS | 709.18.2916617 | 1 | 07/11/2018 | 115851/2019 |
| MN VEICULOS MULTIMARCAS LTDA | ELB-2805 | M.TRANS | 709.18.2928889 | 1 | 19/11/2018 | 121574/2019 |
| MOACIR ANTONIO ALVES | 033.007.038.000 | IPU | 101.18.0190773 | 11 | 18/11/2018 | 086292/2019 |
| MOACIR CANDIDO DOS SANTOS | 227.316 | TX/PPUB | 708.18.2617900 | 4 | 01/11/2018 | 095899/2019 |
| MOACIR CARVALHO DA SILVA | CLT-8617 | M.TRANS | 709.18.2945174 | 1 | 28/11/2018 | 129028/2019 |
| MOACIR CESAR FERREIRA DOS SANTOS | 533.008.051.000 | IPU | 101.18.0228871 | 11 | 18/11/2018 | 089785/2019 |
| MOACIR DE ABREU MENDES | BRI-1572 | M.TRANS | 709.18.2891551 | 1 | 05/11/2018 | 104459/2019 |
| MOACIR DE CAMPOS RIBEIRO | 001.093.041.000 | IPU | 101.18.0013617 | 11 | 16/11/2018 | 076687/2019 |
| MOACIR DONIZETI CAPRONI | EZR-1367 | M.TRANS | 709.18.2883886 | 1 | 05/11/2018 | 101226/2019 |
| MOACIR DOS SANTOS | GJX-3210 | M.TRANS | 709.18.2940216 | 1 | 28/11/2018 | 127028/2019 |
| MOACIR DOS SANTOS FREITAS | 512.026.041.000 | IPU | 101.18.0203969 | 11 | 16/11/2018 | 087423/2019 |
| MOACIR DOS SANTOS FREITAS | 534.001.006.000 | IPU | 101.18.0233560 | 11 | 18/11/2018 | 090315/2019 |
| MOACIR FERREIRA CAMILO | FRR-3089 | M.TRANS | 709.18.2923405 | 1 | 19/11/2018 | 118720/2019 |
| MOACIR FERREIRA DIAS DA COSTA NETO | DXW-3241 | M.TRANS | 709.18.2921847 | 1 | 19/11/2018 | 117909/2019 |
| MOACIR GABRIEL FERREIRA | FKI-4314 | M.TRANS | 709.18.2939052 | 1 | 28/11/2018 | 126464/2019 |
| MOACIR GONCALVES | 229.944 | TX/PPUB | 708.18.2787438 | 3 | 05/11/2018 | 096088/2019 |
| MOACIR JANUNZI DELEGREDO | EZR-0804 | M.TRANS | 709.18.2873414 | 1 | 05/11/2018 | 096930/2019 |
| MOACIR JUNIOR DA CUNHA CANESSO | ERE-7366 | M.TRANS | 709.18.2939131 | 1 | 28/11/2018 | 126506/2019 |
| MOACIR MARCONI | FLC-9145 | M.TRANS | 709.18.2882092 | 1 | 05/11/2018 | 100496/2019 |
| MOACIR MARTINS MEDINA | 030.148.023.000 | IPU | 101.18.0178766 | 11 | 18/11/2018 | 085512/2019 |
| MOACIR MONTEIRO FILHO | HJJ-1037 | M.TRANS | 709.18.2925284 | 1 | 19/11/2018 | 119725/2019 |
| MOACIR MONTEIRO FILHO | HJJ-1037 | M.TRANS | 709.18.2945134 | 1 | 28/11/2018 | 129011/2019 |
| MOACIR NUNES DOS SANTOS | BJL-1749 | M.TRANS | 709.18.2907330 | 1 | 05/11/2018 | 112122/2019 |
| MOACIR PIRES DE ANDRADE JUNIOR | 003.111.001.084 | IPU | 101.18.0034304 | 11 | 19/11/2018 | 077828/2019 |
| MOACIR ROBINSON VILLA ME | FKD-8791 | M.TRANS | 709.18.2935931 | 1 | 21/11/2018 | 125227/2019 |
| MOACIR ROCHA DOS SANTOS | | P.PUBL | 707.18.0244380 | 11 | 28/11/2018 | 095730/2019 |
| MOACIR ROCHA DOS SANTOS | HIJ-4362 | M.TRANS | 709.18.2919321 | 1 | 07/11/2018 | 117102/2019 |

| | | | | | | |
|--|-----------------|---------|----------------|----|------------|-------------|
| MOACIR RODRIGUES | 511.022.013.000 | CIP | 105.18.0247448 | 11 | 26/11/2018 | 092388/2019 |
| MOACIR RODRIGUES DE SA | 227.239 | TX/PPUB | 708.18.2617842 | 4 | 01/11/2018 | 095884/2019 |
| MOACIR RONALDO DE ALMEIDA PAULA | 004.050.328.019 | IPTU | 101.18.0041833 | 11 | 17/11/2018 | 078290/2019 |
| MOACIR SANTO FRIGUETTO | 015.059.030.000 | IPTU | 101.18.0109545 | 11 | 17/11/2018 | 081370/2019 |
| MOACIR SEBASTIAO LOPES | 027.026.053.000 | IPTU | 101.18.0163867 | 11 | 15/11/2018 | 084669/2019 |
| MOACIR SEBASTIAO LOPES | 027.097.016.000 | IPTU | 101.18.0166340 | 11 | 15/11/2018 | 084823/2019 |
| MOACIR SODRE DIOGO | EOZ-1156 | M.TRANS | 709.18.2892402 | 1 | 05/11/2018 | 104875/2019 |
| MOACIR SUMIDA | 521.035.009.000 | IPTU | 101.18.0208873 | 11 | 15/11/2018 | 087778/2019 |
| MOACYR ANTONIO PRADO | 004.100.015.000 | IPTU | 101.18.0044526 | 11 | 17/11/2018 | 078416/2019 |
| MOACYR DA SILVA CAMINADA | FIC-0950 | M.TRANS | 709.18.2875006 | 1 | 05/11/2018 | 097616/2019 |
| MOBIMAGEM RADIOLOGIA LTDA | ANU-3407 | M.TRANS | 709.18.2913659 | 1 | 07/11/2018 | 114809/2019 |
| MODELMAR MODELACAO E MARCENARIA LTDA EPP | DXH-8730 | M.TRANS | 709.18.2941654 | 1 | 28/11/2018 | 127691/2019 |
| MODELMAR MODELACAO E MARCENARIA LTDA EPP | DXH-8730 | M.TRANS | 709.18.2942359 | 1 | 28/11/2018 | 127908/2019 |
| MODENA MOTORS LTDA | GFM-7689 | M.TRANS | 709.18.2925888 | 1 | 19/11/2018 | 120111/2019 |
| MODERNAPLAST INDUSTRIA E COMERCIO DE PRODUTOS | EBK-9816 | M.TRANS | 709.18.2915218 | 1 | 07/11/2018 | 115278/2019 |
| MODESTINA FELIPE DA SILVA | DGA-7840 | M.TRANS | 709.18.2920794 | 1 | 19/11/2018 | 117471/2019 |
| MODESTO ALMEIDA SANTOS | 030.110.061.000 | IPTU | 101.18.0177810 | 11 | 18/11/2018 | 085467/2019 |
| MODIMAQ MANUT E MODERN DE MAQUINAS LTDA ME | DSG-8275 | M.TRANS | 709.18.2894652 | 1 | 05/11/2018 | 106037/2019 |
| MODULARIS IND COM E MONTAGEM DE ESTRUTURAS MODUL | | ISS | 291.18.2559988 | 1 | 15/11/2018 | 094021/2019 |
| MOHAMAD ABDOUNI | 004.109.130.000 | IPTU | 101.18.0045193 | 11 | 17/11/2018 | 078454/2019 |
| MOHAMAD ABDOUNI | 005.037.020.010 | IPTU | 101.18.0048930 | 11 | 12/11/2018 | 078614/2019 |
| MOHAMAD ABDOUNI | 005.064.001.000 | IPTU | 101.18.0050722 | 11 | 12/11/2018 | 078743/2019 |
| MOHAMAD ADEL CHAWA | 010.015.065.000 | IPTU | 101.18.2684836 | 6 | 26/11/2018 | 091365/2019 |
| MOHAMAD ADEL CHAWA | CSF-9954 | M.TRANS | 709.18.2907914 | 1 | 05/11/2018 | 112410/2019 |
| MOHAMAD AHMAD SAIFI | ERX-9232 | M.TRANS | 709.18.2892521 | 1 | 05/11/2018 | 104930/2019 |
| MOHAMAD AHMAD SAIFI | ERX-9232 | M.TRANS | 709.18.2892529 | 1 | 05/11/2018 | 104934/2019 |
| MOHAMAD DARGHAN | 6.037.034.000 | CIP | 105.18.0245435 | 11 | 26/11/2018 | 092019/2019 |
| MOHAMAD EL ORRA | ENF-9757 | M.TRANS | 709.18.2940786 | 1 | 28/11/2018 | 127270/2019 |
| MOHAMAD EL ORRA ME | EQB-7598 | M.TRANS | 709.18.2913864 | 1 | 07/11/2018 | 114873/2019 |
| MOHAMAD EL ORRA ME | EQB-7598 | M.TRANS | 709.18.2943085 | 1 | 28/11/2018 | 128139/2019 |
| MOHAMAD IBRAHIM ABDUL HADI | 521.052.022.000 | IPTU | 101.18.0209924 | 11 | 22/11/2018 | 087863/2019 |
| MOHAMAD MOHAMAD HASSAN KHAMIS ORFALI | 005.007.001.000 | IPTU | 101.18.0051541 | 11 | 12/11/2018 | 078769/2019 |
| MOHAMAD OMAR ORRA | DMJ-3828 | M.TRANS | 709.18.2899037 | 1 | 05/11/2018 | 108277/2019 |
| MOHAMAD YOUSSEF HINDI | 005.048.003.040 | IPTU | 101.18.2869274 | 1 | 06/11/2018 | 091590/2019 |
| MOHAMED ADEL ABOU ARABI | 001.074.012.012 | IPTU | 101.18.0012755 | 11 | 16/11/2018 | 076651/2019 |
| MOHAMED AHMAD MOURAD | 019.024.090.024 | IPTU | 101.18.0128084 | 11 | 18/11/2018 | 082448/2019 |
| MOHAMED HAZEM ALMUFTI E GHEITH ALCHEIKH OMAR | DFT-1693 | M.TRANS | 709.18.2898947 | 1 | 05/11/2018 | 108219/2019 |
| MOHAMED HUSSEIN BAALBAKI | 534.617.030.000 | CIP | 105.18.0250892 | 11 | 26/11/2018 | 093692/2019 |
| MOHAMED HUSSEIN BAALBAKI | 534.617.031.000 | CIP | 105.18.0250893 | 11 | 26/11/2018 | 093693/2019 |
| MOHAMED IBRAIM SLEIMAN | 005.002.057.000 | IPTU | 101.18.0046007 | 11 | 12/11/2018 | 078489/2019 |
| MOHAMED SMIDI | 005.029.003.000 | IPTU | 101.18.0048459 | 11 | 12/11/2018 | 078576/2019 |
| MOHANNA GABRIELLY SANTOS DE OLIVEIRA | EMT-4067 | M.TRANS | 709.18.2888732 | 1 | 05/11/2018 | 103249/2019 |
| MOINHO PACIFICO INDUSTRIA E COMERCIO LTDA | 004.018.183.132 | IPTU | 101.18.0037908 | 11 | 17/11/2018 | 078067/2019 |
| MOISES ALVES | 026.078.031.000 | IPTU | 101.18.0161807 | 11 | 12/11/2018 | 084527/2019 |
| MOISES ALVES MARTINS | CRI-7832 | M.TRANS | 709.18.2902557 | 1 | 05/11/2018 | 109974/2019 |
| MOISES ALVES SANTANA | DET-4198 | M.TRANS | 709.18.2902372 | 1 | 05/11/2018 | 109893/2019 |
| MOISES ALVES SANTANA | DET-4198 | M.TRANS | 709.18.2902376 | 1 | 05/11/2018 | 109895/2019 |
| MOISES APARECIDO DE FREITAS | | PP/FUNE | 702.18.4005217 | 2 | 03/11/2018 | 095290/2019 |
| MOISES DA SILVA | 530.105.021.000 | IPTU | 101.18.0218661 | 11 | 12/11/2018 | 088784/2019 |
| MOISES DA SILVA MAIA | DJA-7193 | M.TRANS | 709.18.2912596 | 1 | 07/11/2018 | 114367/2019 |
| MOISES DE SALES | EYJ-2373 | M.TRANS | 709.18.2924337 | 1 | 19/11/2018 | 119156/2019 |
| MOISES DE SOUZA DIAS | FVQ-9108 | M.TRANS | 709.18.2876360 | 1 | 05/11/2018 | 098166/2019 |
| MOISES DE SOUZA DIAS | FVQ-9108 | M.TRANS | 709.18.2902203 | 1 | 05/11/2018 | 109811/2019 |
| MOISES DOS SANTOS | 024.020.010.060 | IPTU | 101.18.0149683 | 11 | 17/11/2018 | 083887/2019 |
| MOISES FERREIRA DIAS | DHW-8620 | M.TRANS | 709.18.2908322 | 1 | 05/11/2018 | 112589/2019 |
| MOISES FERREIRA GOMES | BMS-3123 | M.TRANS | 709.18.2945242 | 1 | 28/11/2018 | 129062/2019 |
| MOISES GARAJAU DE SOUZA | GWY-3501 | M.TRANS | 709.18.2886524 | 1 | 05/11/2018 | 102301/2019 |
| MOISES GARAJAU DE SOUZA | GWY-3501 | M.TRANS | 709.18.2917545 | 1 | 07/11/2018 | 116242/2019 |
| MOISES IZAIAS DOS SANTOS | EZT-6193 | M.TRANS | 709.18.2912943 | 1 | 07/11/2018 | 114527/2019 |
| MOISES JOSIMAR DOS REIS OLIVEIRA | AUR-5612 | M.TRANS | 709.18.2891369 | 1 | 05/11/2018 | 104382/2019 |
| MOISES LEMES | FGX-5903 | M.TRANS | 709.18.2875474 | 1 | 05/11/2018 | 097839/2019 |
| MOISES LEMES | FGX-5903 | M.TRANS | 709.18.2876283 | 1 | 05/11/2018 | 098126/2019 |
| MOISES LOPEZ | 510.100.048.098 | IPTU | 101.18.0198949 | 11 | 16/11/2018 | 086924/2019 |
| MOISES LUIS DOS SANTOS TEIXEIRA | LCT-8430 | M.TRANS | 709.18.2907299 | 1 | 05/11/2018 | 112097/2019 |
| MOISES MARINHO DA CRUZ - ESPOLIO | 010.005.016.000 | IPTU | 101.18.0080922 | 11 | 17/11/2018 | 080063/2019 |
| MOISES MENDES DE SOUZA | DXV-5547 | M.TRANS | 709.18.2901669 | 1 | 05/11/2018 | 109568/2019 |
| MOISES MIKHAEL ABOU JNAID | JUJ-0169 | M.TRANS | 709.18.2928789 | 1 | 19/11/2018 | 121527/2019 |
| MOISES MONTEIRO | EIV-3156 | M.TRANS | 709.18.2883622 | 1 | 05/11/2018 | 101113/2019 |
| MOISES OLIVEIRA ROCHA FILHO | 532.525.009.000 | IPTU | 101.18.0228026 | 11 | 15/11/2018 | 089732/2019 |
| MOISES PRIMO DE SOUZA | DLC-6166 | M.TRANS | 709.18.2877306 | 1 | 05/11/2018 | 098513/2019 |
| MOISES RIBEIRO DO NASCIMENTO FILHO | CED-1129 | M.TRANS | 709.18.2940189 | 1 | 28/11/2018 | 127015/2019 |
| MOISES ROSA LAURINDO | 013.028.043.000 | IPTU | 101.18.0101367 | 11 | 15/11/2018 | 080892/2019 |
| MOISES SANTOS E SANTOS | CGR-5526 | M.TRANS | 709.18.2893586 | 1 | 05/11/2018 | 105443/2019 |
| MOISES TAVARES SALU | BYO-4741 | M.TRANS | 709.18.2878930 | 1 | 05/11/2018 | 099208/2019 |
| MOISES TAVARES SALU | BYO-4741 | M.TRANS | 709.18.2879029 | 1 | 05/11/2018 | 099259/2019 |
| MOISES TENORIO BARRETO | EIA-1743 | M.TRANS | 709.18.2919854 | 1 | 07/11/2018 | 117323/2019 |
| MOISES TENORIO BARRETO | EIA-1743 | M.TRANS | 709.18.2946050 | 1 | 28/11/2018 | 129438/2019 |
| MOISES TRAJANO | DOS-2227 | M.TRANS | 709.18.2891066 | 1 | 05/11/2018 | 104257/2019 |
| MOISES XAVIER | 005.014.021.000 | IPTU | 101.18.0047516 | 11 | 12/11/2018 | 078544/2019 |
| MOIZES DE MEDEIROS | 026.070.028.000 | IPTU | 101.18.0161577 | 11 | 12/11/2018 | 084506/2019 |
| MOIZES GONCALVES DE ANDRADE | 533.109.008.000 | IPTU | 101.18.0229744 | 11 | 18/11/2018 | 089927/2019 |
| MOIZES OLIVEIRA SANTOS | 031.141.026.000 | IPTU | 101.18.0185177 | 11 | 19/11/2018 | 085914/2019 |
| MOMENTU S BOATE E BAR LTDA ME | FGP-8007 | M.TRANS | 709.18.2931874 | 1 | 19/11/2018 | 123373/2019 |
| MOMESSO OLIVEIRA ASSESSORIA EMPRESARIAL LTD | ELF-3645 | M.TRANS | 709.18.2914584 | 1 | 07/11/2018 | 115083/2019 |
| MONALISA APARECIDA MACIEL | 20.046.118.007 | CIP | 105.18.0246189 | 11 | 26/11/2018 | 092166/2019 |
| MONALISA BRITO MEIXEDO DO NASCIMENTO | DVR-0199 | M.TRANS | 709.18.2874756 | 1 | 05/11/2018 | 097510/2019 |
| MONALISA DE CASSIA GUNTHER PEREIRA | DNU-8367 | M.TRANS | 709.18.2908934 | 1 | 05/11/2018 | 112867/2019 |
| MONALISA SARAIVA ASSIS | 024.072.015.000 | IPTU | 101.18.0152000 | 11 | 17/11/2018 | 084030/2019 |
| MONALISA VICTORIA FERNANDES ACKER | FSZ-4053 | M.TRANS | 709.18.2888123 | 1 | 05/11/2018 | 102989/2019 |
| MONICA A B CAMARGO LECA NASCIMENTO | EZR-6544 | M.TRANS | 709.18.2897671 | 1 | 05/11/2018 | 107445/2019 |
| MONICA A B CAMARGO LECA NASCIMENTO | EZR-6544 | M.TRANS | 709.18.2906737 | 1 | 05/11/2018 | 111832/2019 |
| MONICA AFONSO | DHP-1241 | M.TRANS | 709.18.2874045 | 1 | 05/11/2018 | 097205/2019 |

| | | | | | | |
|---|-----------------|----------------|----------------|------------|-------------|-------------|
| MONICA AFONSO | DHP-1241 | M.TRANS | 709.18.2878146 | 1 | 05/11/2018 | 098878/2019 |
| MONICA ALVES FRANCHINI | FSP-1274 | M.TRANS | 709.18.2918810 | 1 | 07/11/2018 | 116870/2019 |
| MONICA ALVES OLIVEIRA (USUFRTUARIA) | 029.114.011.000 | IPU | 101.18.0173406 | 11 | 16/11/2018 | 085195/2019 |
| MONICA APARECIDA DI CICCIO | 015.103.007.000 | IPU | 101.18.0111546 | 11 | 12/11/2018 | 081503/2019 |
| MONICA ARAUJO DA SILVA | EPJ-3259 | M.TRANS | 709.18.2885461 | 1 | 05/11/2018 | 101850/2019 |
| MONICA ARAUJO DA SILVA | EPJ-3259 | M.TRANS | 709.18.2890093 | 1 | 05/11/2018 | 103838/2019 |
| MONICA CARRERA FERNANDEZ | FUK-3437 | M.TRANS | 709.18.2924382 | 1 | 19/11/2018 | 119191/2019 |
| MONICA CIPRIANO | 004.092.072.080 | IPU | 101.18.0044371 | 11 | 17/11/2018 | 078406/2019 |
| MONICA CORREA RAMOS SIERRO | OQI-8580 | M.TRANS | 709.18.2924287 | 1 | 19/11/2018 | 119118/2019 |
| MONICA CORREIA GUIARO | GEN-9128 | M.TRANS | 709.18.2940031 | 1 | 28/11/2018 | 126934/2019 |
| MONICA CORREIA MILLAN | FAA-8994 | M.TRANS | 709.18.2898101 | 1 | 05/11/2018 | 107707/2019 |
| MONICA CRISTIANE DE SOUZA DE JESUS NEVES | FEJ-9726 | M.TRANS | 709.18.2917512 | 1 | 07/11/2018 | 116221/2019 |
| MONICA CRISTINA DA SILVA RIBEIRO | FDG-3588 | M.TRANS | 709.18.2875005 | 1 | 05/11/2018 | 097615/2019 |
| MONICA CRISTINA DOS SANTOS | 031.119.024.005 | IPU | 101.18.0184204 | 11 | 19/11/2018 | 085845/2019 |
| MONICA CRISTINA DOS SANTOS | ENF-2313 | M.TRANS | 709.18.2945815 | 1 | 28/11/2018 | 129344/2019 |
| MONICA CRISTINA DOS SANTOS ALVES | FIB-4016 | M.TRANS | 709.18.2900135 | 1 | 05/11/2018 | 108834/2019 |
| MONICA CRISTINA MORGADO ANTUNES | FXQ-1036 | M.TRANS | 709.18.2918805 | 1 | 07/11/2018 | 116866/2019 |
| MONICA CRISTINA MORGADO ANTUNES | FXQ-1036 | M.TRANS | 709.18.2921946 | 1 | 19/11/2018 | 117960/2019 |
| MONICA CRISTINA RUSU | DXV-7003 | M.TRANS | 709.18.2891579 | 1 | 05/11/2018 | 104471/2019 |
| MONICA DE JESUS GRAVIL | 512.030.106.000 | IPU | 101.18.0204519 | 11 | 16/11/2018 | 087479/2019 |
| MONICA DE OLIVEIRA RANGEL | BVY-4143 | M.TRANS | 709.18.2898942 | 1 | 05/11/2018 | 108216/2019 |
| MONICA DOS SANTOS GOMES | OQF-8450 | M.TRANS | 709.18.2930955 | 1 | 19/11/2018 | 122837/2019 |
| MONICA DOS SANTOS RUBIO BEZERRA | ELF-8380 | M.TRANS | 709.18.2940749 | 1 | 28/11/2018 | 127250/2019 |
| MONICA EMAR DA COSTA BONIFACIO | FIT-5847 | M.TRANS | 709.18.2932914 | 1 | 19/11/2018 | 123917/2019 |
| MONICA GOMES PEREIRA | CAT-8901 | M.TRANS | 709.18.2900337 | 1 | 05/11/2018 | 108941/2019 |
| MONICA GOMES PEREIRA | CAT-8901 | M.TRANS | 709.18.2901368 | 1 | 05/11/2018 | 109438/2019 |
| MONICA GONCALVES | 020.006.001.028 | IPU | 101.18.0130729 | 11 | 17/11/2018 | 082644/2019 |
| MONICA HAMMERMEISTER FERNANDES | FUW-9226 | M.TRANS | 709.18.2878011 | 1 | 05/11/2018 | 098827/2019 |
| MONICA HUMANES TARKANY | 019.005.028.037 | IPU | 101.18.0126625 | 11 | 18/11/2018 | 082362/2019 |
| MONICA KOLLAR MARQUES RODRIGO | 014.019.022.128 | IPU | 101.18.0104655 | 11 | 12/11/2018 | 081051/2019 |
| MONICA LEAL TRIGILIO MACEDO | DGV-2676 | M.TRANS | 709.18.2908299 | 1 | 05/11/2018 | 112582/2019 |
| MONICA LOPES DE MATOS | 521.411.016.000 | GAM | 802.18.4032273 | 1 | 10/11/2018 | 129963/2019 |
| MONICA MARTINS VERDASCA | 521.400.033.681 | CIP | 105.18.0248255 | 11 | 26/11/2018 | 092624/2019 |
| MONICA MONTEIRO BRANDAO MORGADO | LJT-6718 | M.TRANS | 709.18.2940526 | 1 | 28/11/2018 | 127178/2019 |
| MONICA NONATO XAVIER DE MENDONCA | FDU-5897 | M.TRANS | 709.18.2903560 | 1 | 05/11/2018 | 110476/2019 |
| MONICA OLIVETTO MESQUITA | 011.038.013.024 | IPU | 101.18.0090672 | 11 | 15/11/2018 | 080447/2019 |
| MONICA OLIVETTO MESQUITA | EAL-4487 | M.TRANS | 709.18.2898986 | 1 | 05/11/2018 | 108241/2019 |
| MONICA ONOFRE RODRIGUES ZAMBONI | 010.032.059.014 | IPU | 101.18.0084293 | 11 | 17/11/2018 | 080168/2019 |
| MONICA RODRIGUES GALLO PEREIRA | DPP-6123 | M.TRANS | 709.18.2928832 | 1 | 19/11/2018 | 121548/2019 |
| MONICA SANTOS FREIRE | DML-9565 | M.TRANS | 709.18.2930067 | 1 | 19/11/2018 | 122236/2019 |
| MONICA SANTOS SOUZA | FBR-4476 | M.TRANS | 709.18.2876532 | 1 | 05/11/2018 | 098225/2019 |
| MONICA SOARES DA SILVA | EHZ-7696 | M.TRANS | 709.18.2881830 | 1 | 05/11/2018 | 100373/2019 |
| MONICA SOARES DA SILVA | EHZ-7696 | M.TRANS | 709.18.2925407 | 1 | 19/11/2018 | 119798/2019 |
| MONICA SPIRANO | DOI-3588 | M.TRANS | 709.18.2871952 | 1 | 05/11/2018 | 096306/2019 |
| MONICA TEIXEIRA PINTO | EPR-8507 | M.TRANS | 709.18.2898374 | 1 | 05/11/2018 | 107880/2019 |
| MONICA TONON PAIS | FRS-1302 | M.TRANS | 709.18.2882260 | 1 | 05/11/2018 | 100589/2019 |
| MONICA VALERIA GIANNETTI BERNARDINETTI | HJG-1008 | M.TRANS | 709.18.2930795 | 1 | 19/11/2018 | 122754/2019 |
| MONICA VALQUIRIA CARDOSO | AIP-0414 | M.TRANS | 709.18.2908238 | 1 | 05/11/2018 | 112551/2019 |
| MONICA VALVERDE REFAXINO | 020.073.091.015 | IPU | 101.18.0134147 | 11 | 17/11/2018 | 082835/2019 |
| MONICA VENDITTELLI CAMARGO MONTANHER | EES-8527 | M.TRANS | 709.18.2936737 | 1 | 21/11/2018 | 125594/2019 |
| MONICA VIRGINIA MORELATO | DDR-1025 | M.TRANS | 709.18.2907338 | 1 | 05/11/2018 | 112128/2019 |
| MONICA VITAL PINHEIRO PEREIRA | PP/FUNE | 702.18.4001254 | 8 | 09/11/2018 | 095186/2019 | |
| MONICA YUKIE OTSUKA TAKEUTI | FXP-9765 | M.TRANS | 709.18.2929237 | 1 | 19/11/2018 | 121732/2019 |
| MONICE DALL AGO TOMASI | FVI-6549 | M.TRANS | 709.18.2903811 | 1 | 05/11/2018 | 110595/2019 |
| MONIKA PUGLISI | | P.PUBL | 707.18.0244001 | 11 | 28/11/2018 | 095692/2019 |
| MONIKA PUGLISI ESPOLIO DE | 620.101.001.000 | IPU | 101.18.0239564 | 11 | 16/11/2018 | 091009/2019 |
| MONIQUE BARBOSA PEREIRA | DDK-8403 | M.TRANS | 709.18.2890085 | 1 | 05/11/2018 | 103833/2019 |
| MONIQUE CHRISTINE FRANCA BARBOSA | ELC-6643 | M.TRANS | 709.18.2932906 | 1 | 19/11/2018 | 123913/2019 |
| MONIQUE DOS SANTOS | ENL-4001 | M.TRANS | 709.18.2873779 | 1 | 05/11/2018 | 097098/2019 |
| MONIQUE DOS SANTOS | ENL-4001 | M.TRANS | 709.18.2891871 | 1 | 05/11/2018 | 104604/2019 |
| MONIQUE LOPES DA SILVA | FSG-4777 | M.TRANS | 709.18.2878417 | 1 | 05/11/2018 | 098992/2019 |
| MONIQUE LUNARDI CABRAL | 532.030.027.000 | IPU | 101.18.0221321 | 11 | 15/11/2018 | 089044/2019 |
| MONIQUE MARIA NUNES DO NASCIMENTO | CIH-8882 | M.TRANS | 709.18.2898523 | 1 | 05/11/2018 | 107976/2019 |
| MONIQUE PERES DE SOUZA | EPP-8909 | M.TRANS | 709.18.2898213 | 1 | 05/11/2018 | 107781/2019 |
| MONIQUE POLASTRO CARVALHO | FIN-8572 | M.TRANS | 709.18.2925426 | 1 | 19/11/2018 | 119808/2019 |
| MONIQUE ROMAN ROSS | BOI-9800 | M.TRANS | 709.18.2886641 | 1 | 05/11/2018 | 102343/2019 |
| MONIQUE ROMANO TEMPESTA | FEZ-0748 | M.TRANS | 709.18.2879156 | 1 | 05/11/2018 | 099313/2019 |
| MONIQUE ROMANO TEMPESTA | FFF-2084 | M.TRANS | 709.18.2882620 | 1 | 05/11/2018 | 100719/2019 |
| MONIQUE ROMANO TEMPESTA | FEZ-0748 | M.TRANS | 709.18.2892601 | 1 | 05/11/2018 | 104968/2019 |
| MONIQUE STEPHANIE HECHER PAIXAO | 003.115.001.007 | IPU | 101.18.0034641 | 11 | 19/11/2018 | 077862/2019 |
| MONISE BERTINOTTI DIAS | FIS-9513 | M.TRANS | 709.18.2922281 | 1 | 19/11/2018 | 118130/2019 |
| MONIZEH DO CARMO SHUMISKI | DYG-4325 | M.TRANS | 709.18.2936378 | 1 | 21/11/2018 | 125412/2019 |
| MONTBEM MONTAGENS DE EQUIPAMENTOS LT EPP | FCP-6831 | M.TRANS | 709.18.2873740 | 1 | 05/11/2018 | 097080/2019 |
| MONTBEM MONTAGENS DE EQUIPAMENTOS LT EPP | FCP-6831 | M.TRANS | 709.18.2916982 | 1 | 07/11/2018 | 115944/2019 |
| MONTE G CO E ADM DE SEGUROS LTDA ME | FNM-6146 | M.TRANS | 709.18.2873497 | 1 | 05/11/2018 | 096972/2019 |
| MONTEART MONTAGENS COMERCIAIS LTDA | FQE-2276 | M.TRANS | 709.18.2915341 | 1 | 07/11/2018 | 115318/2019 |
| MONTEIRA PINHEIRO SAUDE S/S LTDA - ME | 252.052 | ISS | 292.18.2547398 | 1 | 15/11/2018 | 094409/2019 |
| MONTEIRO VEICULOS ABC EIRELIME | FPN-6074 | M.TRANS | 709.18.2905401 | 1 | 05/11/2018 | 111228/2019 |
| MOR LO | CDM-0202 | M.TRANS | 709.18.2929910 | 1 | 19/11/2018 | 122133/2019 |
| MORADA CAMPESTRE EMPRENDIM. IMOBILIARIOS LTDA | 023.046.013.000 | IPU | 101.18.0145046 | 11 | 12/11/2018 | 083550/2019 |
| MORAES VELLEDA R COMERCIAL LTDA EPP | FNI-8070 | M.TRANS | 709.18.2880219 | 1 | 05/11/2018 | 099720/2019 |
| MORAES VELLEDA R COMERCIAL LTDA EPP | FNI-8070 | M.TRANS | 709.18.2901650 | 1 | 05/11/2018 | 109562/2019 |
| MORCELLI E JARA LTDA | EZL-8447 | M.TRANS | 709.18.2894768 | 1 | 05/11/2018 | 106096/2019 |
| MORCELLI E JARA LTDA | EZL-8447 | M.TRANS | 709.18.2916409 | 1 | 07/11/2018 | 115784/2019 |
| MOREIRA CARVALHAES AUTO PECAS LTDA | FCO-1596 | M.TRANS | 709.18.2895000 | 1 | 05/11/2018 | 106221/2019 |
| MORENO S NATA APOIO ADM E EMP LTDA | FIG-2799 | M.TRANS | 709.18.2922482 | 1 | 19/11/2018 | 118227/2019 |
| MORGANA FAGGI VENERONI | FFV-9970 | M.TRANS | 709.18.2920120 | 1 | 07/11/2018 | 117437/2019 |
| MORGANNA LEOPOLDINO MOURA | DNB-3774 | M.TRANS | 709.18.2946199 | 1 | 28/11/2018 | 129510/2019 |
| MORISUKE MAKINO | DDR-0052 | M.TRANS | 709.18.2883776 | 1 | 05/11/2018 | 101184/2019 |
| MORONTA MEDEIROS CONSULTAS E TECNOLOGIA | PJUI-1976 | M.TRANS | 709.18.2895046 | 1 | 05/11/2018 | 106245/2019 |
| MORONTA MEDEIROS CONSULTAS E TECNOLOGIA | PJUI-1976 | M.TRANS | 709.18.2935006 | 1 | 19/11/2018 | 124918/2019 |
| MOTO NEWS IND E COM DE MOTO PECAS LTDA EPP | EHM-7169 | M.TRANS | 709.18.2942125 | 1 | 28/11/2018 | 127843/2019 |

| | | | | | | |
|---|-----------------|---------|----------------|----|------------|-------------|
| MOTOLEVE EXPRESS TRANSPORTE RAPIDO LTDA | DHT-3359 | M.TRANS | 709.18.2896602 | 1 | 05/11/2018 | 106971/2019 |
| MOTOR SPINDLE BRASIL IMPORTACAO E EXPORTACAO | EKR-0837 | M.TRANS | 709.18.2912610 | 1 | 07/11/2018 | 114376/2019 |
| MOTIVAR EQUIPAMENTOS INDUSTRIAIS LTDA | 172.637 | ISS | 292.18.2566150 | 1 | 15/11/2018 | 094801/2019 |
| MOTRIZ AUTOMACAO INDUSTRIA E COMERCIO LT | FFZ-9692 | M.TRANS | 709.18.2894983 | 1 | 05/11/2018 | 106210/2019 |
| MOURA COMERCIO DE PAES LTDA ME | EEZ-9226 | M.TRANS | 709.18.2909299 | 1 | 07/11/2018 | 112997/2019 |
| MOURA E MOURA COMERCIO DE MOVEIS LTDA ME | FWT-6027 | M.TRANS | 709.18.2914096 | 1 | 07/11/2018 | 114934/2019 |
| MOUSTAFA MOURAD | 021.001.068.000 | IPTU | 101.18.0136586 | 11 | 18/11/2018 | 083026/2019 |
| MOVED LTDA | BAJ-6715 | M.TRANS | 709.18.2882507 | 1 | 05/11/2018 | 100675/2019 |
| MOVED LTDA | BAJ-6715 | M.TRANS | 709.18.2900966 | 1 | 05/11/2018 | 109237/2019 |
| MOVED LTDA | BAJ-6715 | M.TRANS | 709.18.2903194 | 1 | 05/11/2018 | 110285/2019 |
| MOVEE COM IMP EXP DE EMP E EQUIP P MOV LTDA | 017.029.040.000 | IPTU | 101.18.0119628 | 11 | 12/11/2018 | 081965/2019 |
| MOVEIS E DECORACOES CASA VIPS LTDA ME | FCC-3396 | M.TRANS | 709.18.2941563 | 1 | 28/11/2018 | 127659/2019 |
| MOVEIS E DECORACOES JK LTDA | HNS-3914 | M.TRANS | 709.18.2915196 | 1 | 07/11/2018 | 115275/2019 |
| MOVEIS SHOPPING LAR LTDA | OQL-5402 | M.TRANS | 709.18.2896485 | 1 | 05/11/2018 | 106923/2019 |
| MOVEIS SHOPPING LAR LTDA | OQL-5402 | M.TRANS | 709.18.2943279 | 1 | 28/11/2018 | 128201/2019 |
| MOVIDA GESTAO TERC FROTAS SA | PZD-1060 | M.TRANS | 709.18.2875025 | 1 | 05/11/2018 | 097626/2019 |
| MOVIDA GESTAO TERC FROTAS SA | PZD-1060 | M.TRANS | 709.18.2881371 | 1 | 05/11/2018 | 100189/2019 |
| MOVIDA GESTAO TERC FROTAS SA | PYV-7193 | M.TRANS | 709.18.2891612 | 1 | 05/11/2018 | 104486/2019 |
| MOVIDA GESTAO TERC FROTAS SA | PYY-4045 | M.TRANS | 709.18.2896630 | 1 | 05/11/2018 | 106983/2019 |
| MOVIDA GESTAO TERC FROTAS SA | PYF-2171 | M.TRANS | 709.18.2904561 | 1 | 05/11/2018 | 110887/2019 |
| MOVIDA LOCACAO DE VEICULOS S. A. | BBS-6510 | M.TRANS | 709.18.2915683 | 1 | 07/11/2018 | 115462/2019 |
| MOVIDA LOCACAO DE VEICULOS S.A | QNS-8768 | M.TRANS | 709.18.2896467 | 1 | 05/11/2018 | 106913/2019 |
| MOVIDA LOCACAO DE VEICULOS S.A | QOB-6623 | M.TRANS | 709.18.2911009 | 1 | 07/11/2018 | 113700/2019 |
| MOVIDA LOCACAO DE VEICULOS S.A | PXN-7974 | M.TRANS | 709.18.2936176 | 1 | 21/11/2018 | 125322/2019 |
| MOVIDA LOCACAO DE VEICULOS S.A | QOD-2482 | M.TRANS | 709.18.2942916 | 1 | 28/11/2018 | 128085/2019 |
| MOVIDA LOCACAO DE VEICULOS S.A. | PZF-7470 | M.TRANS | 709.18.2873732 | 1 | 05/11/2018 | 097077/2019 |
| MOVIDA LOCACAO DE VEICULOS S.A. | PZK-2369 | M.TRANS | 709.18.2896160 | 1 | 05/11/2018 | 106759/2019 |
| MOVIDA LOCACAO DE VEICULOS S.A. | PZU-3954 | M.TRANS | 709.18.2905433 | 1 | 05/11/2018 | 111240/2019 |
| MOVIDA LOCACAO DE VEICULOS S.A. | PZI-0351 | M.TRANS | 709.18.2905804 | 1 | 05/11/2018 | 111380/2019 |
| MOVIDA LOCACAO DE VEICULOS S.A. | PZR-8382 | M.TRANS | 709.18.2941437 | 1 | 28/11/2018 | 127623/2019 |
| MOVIDA LOCACAO DE VEICULOS S.A. | PZT-3142 | M.TRANS | 709.18.2945994 | 1 | 28/11/2018 | 129418/2019 |
| MOVIDA LOCACAO DE VEICULOS SA | FSJ-0789 | M.TRANS | 709.18.2875057 | 1 | 05/11/2018 | 097643/2019 |
| MOVIDA LOCACAO DE VEICULOS SA | FHH-2234 | M.TRANS | 709.18.2890959 | 1 | 05/11/2018 | 104210/2019 |
| MOVIDA LOCACAO DE VEICULOS SA | GDF-6193 | M.TRANS | 709.18.2895685 | 1 | 05/11/2018 | 106581/2019 |
| MOVIDA LOCACOES DE VEICULOS S.A | PZX-9464 | M.TRANS | 709.18.2881962 | 1 | 05/11/2018 | 100438/2019 |
| MOVIDA LOCACOES DE VEICULOS S.A | PZM-2122 | M.TRANS | 709.18.2884251 | 1 | 05/11/2018 | 101382/2019 |
| MOVIMENTO PARA RECUPERACAO DE VIDAS - MOREVI | 031.004.014.000 | IPTU | 101.18.0179584 | 11 | 19/11/2018 | 085558/2019 |
| MOYSES CHOJNIAK | 510.111.038.000 | IPTU | 101.18.0199852 | 11 | 16/11/2018 | 087018/2019 |
| MOYSES FERREIRA DA SILVA | 003.045.021.124 | IPTU | 101.18.0028241 | 11 | 19/11/2018 | 077332/2019 |
| MOYSES GOMES RUIZ | DQV-8012 | M.TRANS | 709.18.2917756 | 1 | 07/11/2018 | 116370/2019 |
| MOZAR COSTA | 522.012.039.000 | IPTU | 101.18.0213266 | 11 | 12/11/2018 | 088160/2019 |
| MOZAR COSTA | 522.012.040.000 | IPTU | 101.18.0213267 | 11 | 12/11/2018 | 088161/2019 |
| MOZART AMARAL DA SILVA | 620.017.025.000 | IPTU | 101.18.0239376 | 11 | 16/11/2018 | 090991/2019 |
| MPAPT MP ARTE E PRODUCAO TEATRAL LTDA EPP | FCY-8794 | M.TRANS | 709.18.2945892 | 1 | 28/11/2018 | 129379/2019 |
| MPEX COM DE EQ ELETRO ELETRONICOS LTDA | AYX-3316 | M.TRANS | 709.18.2941576 | 1 | 28/11/2018 | 127662/2019 |
| MPJ PREST DE SERVS ELETRICOS SS LTDA ME | AQA-0333 | M.TRANS | 709.18.2914255 | 1 | 07/11/2018 | 114991/2019 |
| MPSERV SERVICOS LTDA | CTH-1975 | M.TRANS | 709.18.2921816 | 1 | 19/11/2018 | 117896/2019 |
| MQE COMERCIO DE GESSO E MAT. P/ CONSTR. LTDA-ME | 238.963 | ISS | 291.18.2554442 | 1 | 15/11/2018 | 093972/2019 |
| MQE COMERCIO DE GESSO E MAT. P/ CONSTR. LTDA-ME | 238.963 | ISS | 292.18.2554390 | 1 | 15/11/2018 | 094586/2019 |
| MR MULTIMARCAS COM DE VEIC LTDA | EFC-1370 | M.TRANS | 709.18.2925992 | 1 | 19/11/2018 | 120177/2019 |
| MR SERVICOS POSTAIS LTDA EPP | FPV-9836 | M.TRANS | 709.18.2894356 | 1 | 05/11/2018 | 105881/2019 |
| MR SERVICOS POSTAIS LTDA EPP | FPV-9836 | M.TRANS | 709.18.2894360 | 1 | 05/11/2018 | 105884/2019 |
| MR SERVICOS POSTAIS LTDA EPP | FPV-9836 | M.TRANS | 709.18.2894403 | 1 | 05/11/2018 | 105908/2019 |
| MR TERRAPLANAGEM E COMERCIO DE MATERIAS LTDA | EGB-0757 | M.TRANS | 709.18.2941758 | 1 | 28/11/2018 | 127724/2019 |
| MR10 CORRETORA DE SEGUROS DE VIDA LTDA | GHM-0910 | M.TRANS | 709.18.2894322 | 1 | 05/11/2018 | 105862/2019 |
| MRB COMERCIO DE P FOTO E OPTICOS LTDA | NZH-7508 | M.TRANS | 709.18.2914847 | 1 | 07/11/2018 | 115162/2019 |
| MRC CARVALHO TRANSPORTES EIRELES EPP | KPZ-0548 | M.TRANS | 709.18.2895442 | 1 | 05/11/2018 | 106458/2019 |
| MRK AUTOMOVEIS EIRELI | FXN-4888 | M.TRANS | 709.18.2914691 | 1 | 07/11/2018 | 115110/2019 |
| MRK AUTOMOVEIS EIRELI | FZW-2031 | M.TRANS | 709.18.2945774 | 1 | 28/11/2018 | 129325/2019 |
| MRS - TRANSPORTE RODOVIARIO DE CARGAS LTDA. | 211.182 | ISS | 292.18.2547393 | 1 | 15/11/2018 | 094408/2019 |
| MRS CONSTRUCAO LTDA | | ISS CC | 705.18.2920213 | 1 | 20/11/2018 | 095682/2019 |
| MRV CONSTRUCOES LTDA | 017.021.010.093 | IPTU | 101.18.0118342 | 11 | 12/11/2018 | 081894/2019 |
| MRV ENGENHARIA E PARTICIPACOES S.A. | 016.015.121.134 | IPTU | 101.18.0112885 | 11 | 12/11/2018 | 081578/2019 |
| MRV ENGENHARIA E PARTICIPACOES S.A. | 016.015.121.204 | IPTU | 101.18.0112955 | 11 | 12/11/2018 | 081584/2019 |
| MRV ENGENHARIA E PARTICIPACOES S/A | 014.027.016.038 | IPTU | 101.18.0104929 | 11 | 12/11/2018 | 081063/2019 |
| MRV ENGENHARIA E PARTICIPACOES S/A | 014.029.014.008 | IPTU | 101.18.0105784 | 11 | 12/11/2018 | 081121/2019 |
| MRV ENGENHARIA E PARTICIPACOES S/A | 014.029.014.013 | IPTU | 101.18.0105789 | 11 | 12/11/2018 | 081122/2019 |
| MRV ENGENHARIA E PARTICIPACOES S/A | 014.029.014.064 | IPTU | 101.18.0105840 | 11 | 12/11/2018 | 081125/2019 |
| MRV ENGENHARIA E PARTICIPACOES S/A | 014.029.014.093 | IPTU | 101.18.0105869 | 11 | 12/11/2018 | 081130/2019 |
| MRV ENGENHARIA E PARTICIPACOES S/A | 014.029.014.096 | IPTU | 101.18.0105872 | 11 | 12/11/2018 | 081131/2019 |
| MRV ENGENHARIA E PARTICIPACOES S/A | 014.029.014.117 | IPTU | 101.18.0105893 | 11 | 12/11/2018 | 081132/2019 |
| MRV ENGENHARIA E PARTICIPACOES S/A | 014.029.014.119 | IPTU | 101.18.0105895 | 11 | 12/11/2018 | 081133/2019 |
| MRV ENGENHARIA E PARTICIPACOES S/A | 017.021.010.191 | IPTU | 101.18.0118439 | 11 | 12/11/2018 | 081899/2019 |
| MRV ENGENHARIA E PARTICIPACOES S/A | 017.021.010.222 | IPTU | 101.18.0118469 | 11 | 12/11/2018 | 081901/2019 |
| MRV ENGENHARIA E PARTICIPACOES S/A | 017.021.010.233 | IPTU | 101.18.0118480 | 11 | 12/11/2018 | 081902/2019 |
| MRV ENGENHARIA E PARTICIPACOES S/A | 017.021.010.237 | IPTU | 101.18.0118484 | 11 | 12/11/2018 | 081903/2019 |
| MRV ENGENHARIA E PARTICIPACOES S/A | 017.021.010.241 | IPTU | 101.18.0118488 | 11 | 20/11/2018 | 081904/2019 |
| MRV ENGENHARIA E PARTICIPACOES S/A | 020.005.030.173 | IPTU | 101.18.0130584 | 11 | 17/11/2018 | 082629/2019 |
| MRV ENGENHARIA E PARTICIPACOES S/A | 020.005.030.247 | IPTU | 101.18.0130658 | 11 | 17/11/2018 | 082637/2019 |
| MRV ENGENHARIA E PARTICIPACOES S/A | | ISS CC | 705.18.2837665 | 2 | 01/11/2018 | 095647/2019 |
| MRV ENGENHARIA E PARTICIPACOES S/A | | ISS CC | 705.18.2837721 | 2 | 01/11/2018 | 095651/2019 |
| MS SIMULACOES LTDA - ME | 214.214 | ISS | 291.18.2480276 | 1 | 15/06/2018 | 093868/2019 |
| MS SIMULACOES LTDA - ME | 214.214 | ISS | 291.18.2489332 | 1 | 15/07/2018 | 093869/2019 |
| MS SIMULACOES LTDA - ME | 214.214 | ISS | 292.18.2476632 | 1 | 15/02/2018 | 094297/2019 |
| MS SIMULACOES LTDA - ME | 214.214 | ISS | 292.18.2480274 | 1 | 15/06/2018 | 094299/2019 |
| MS SIMULACOES LTDA - ME | 214.214 | ISS | 292.18.2489311 | 1 | 15/07/2018 | 094301/2019 |
| MS SIMULACOES LTDA - ME | 214.214 | ISS | 292.18.2502286 | 1 | 15/08/2018 | 094303/2019 |
| MS SIMULACOES LTDA - ME | 214.214 | ISS | 292.18.2517598 | 1 | 15/09/2018 | 094304/2019 |
| MS SIMULACOES LTDA - ME | 214.214 | ISS | 292.18.2531410 | 1 | 15/10/2018 | 094305/2019 |
| MSM TECNOLOGIA E EDUCACAO LTDA | EPT-9390 | M.TRANS | 709.18.2924620 | 1 | 19/11/2018 | 119340/2019 |
| MT ARTES GRAFICAS E EDITORA EIRELI EPP | PYR-8840 | M.TRANS | 709.18.2912044 | 1 | 07/11/2018 | 114117/2019 |
| MTB CONSULTORIA ASSESSORIA FISCAL E CONTABIL | DBQ-0658 | M.TRANS | 709.18.2919075 | 1 | 07/11/2018 | 116996/2019 |

| | | | | | | |
|--|-----------------|---------|----------------|----|------------|-------------|
| MUCIO PARAISO OLIVEIRA | FOF-0861 | M.TRANS | 709.18.2937229 | 1 | 21/11/2018 | 125877/2019 |
| MULLER ANTONIO SILVA | FEZ-0953 | M.TRANS | 709.18.2909451 | 1 | 07/11/2018 | 113082/2019 |
| MULT COMERCIO DE VEICULOS DO JABAQUARA LTDA | DDR-4196 | M.TRANS | 709.18.2943825 | 1 | 28/11/2018 | 128482/2019 |
| MULTI PARCERIA SUPORTE LOGISTICO EIRELI EPP | DVK-9105 | M.TRANS | 709.18.2896388 | 1 | 05/11/2018 | 106865/2019 |
| MULTI PARCERIA SUPORTE LOGISTICO EIRELI EPP | DVK-9105 | M.TRANS | 709.18.2896390 | 1 | 05/11/2018 | 106866/2019 |
| MULTI PARCERIA SUPORTE LOGISTICO EIRELI EPP | DVK-9105 | M.TRANS | 709.18.2908902 | 1 | 05/11/2018 | 112853/2019 |
| MULTI ZERO COMERCIO DE AUTOMOVEIS LTDA | FMC-9596 | M.TRANS | 709.18.2875464 | 1 | 05/11/2018 | 097834/2019 |
| MULTI ZERO COMERCIO DE AUTOMOVEIS LTDA | NJF-5772 | M.TRANS | 709.18.2894517 | 1 | 05/11/2018 | 105963/2019 |
| MULTICALHAS COMERCIAL LTDA | BML-4064 | M.TRANS | 709.18.2896218 | 1 | 05/11/2018 | 106779/2019 |
| MULTICALHAS D F A L EPP | DSW-7922 | M.TRANS | 709.18.2937037 | 1 | 21/11/2018 | 125766/2019 |
| MULTICALHAS DISTRIB DE FERRO E ACO LTDA EPP | COH-5711 | M.TRANS | 709.18.2906520 | 1 | 05/11/2018 | 111722/2019 |
| MULTICARGAS LTDA ME | KFG-6289 | M.TRANS | 709.18.2936389 | 1 | 21/11/2018 | 125415/2019 |
| MULTIFLUX MAQUINAS ESPECIAIS INDUSTRIA E COME | DIF-2885 | M.TRANS | 709.18.2896394 | 1 | 05/11/2018 | 106869/2019 |
| MULTILIXO REMOcoes DE LIXO SS LTDA | DTC-9471 | M.TRANS | 709.18.2887759 | 1 | 05/11/2018 | 102823/2019 |
| MUNDIAL ELETRICA E MECANICA IND LTDA ME | DIZ-6755 | M.TRANS | 709.18.2921839 | 1 | 19/11/2018 | 117905/2019 |
| MUNDOEX MELHOR EVENTOS LTDA ME | EWL-2407 | M.TRANS | 709.18.2897002 | 1 | 05/11/2018 | 107124/2019 |
| MUNDOEX ADMINISTRACAO DE BENS EIRELI | FGA-8905 | M.TRANS | 709.18.2944119 | 1 | 28/11/2018 | 128598/2019 |
| MUNERIS SOLUCAO EM SERV.DE CONSTR. INST. LTDA ME | 213.942 | ISS | 291.18.2548141 | 1 | 15/11/2018 | 093922/2019 |
| MUNERIS SOLUCAO EM SERVICO DE CONS E INS | FJW-0136 | M.TRANS | 709.18.2942292 | 1 | 28/11/2018 | 127885/2019 |
| MUNETSUGU KAYO | FRK-9576 | M.TRANS | 709.18.2900588 | 1 | 05/11/2018 | 109054/2019 |
| MUNHOZ IND E C DE PROD ALIMENTOS | HES-1481 | M.TRANS | 709.18.2896774 | 1 | 05/11/2018 | 107043/2019 |
| MUNHOZPA COM E TRANSP DE PEDRA E AREIA LTDA | FJG-3112 | M.TRANS | 709.18.2916027 | 1 | 07/11/2018 | 115636/2019 |
| MUNHOZPA COM E TRANSP DE PEDRA E AREIA LTDA | FJG-3112 | M.TRANS | 709.18.2918647 | 1 | 07/11/2018 | 116792/2019 |
| MUNHOZPA COMERCIO E TRANSPORTE DE PEDRA E ARE | DBL-5672 | M.TRANS | 709.18.2895350 | 1 | 05/11/2018 | 106404/2019 |
| MUNHOZPA COMERCIO E TRANSPORTE DE PEDRA E ARE | DBL-5672 | M.TRANS | 709.18.2895409 | 1 | 05/11/2018 | 106439/2019 |
| MUNICIPIO DE CASA BRANCA | GDY-7111 | M.TRANS | 709.18.2881831 | 1 | 05/11/2018 | 100374/2019 |
| MUNICIPIO DE SANTO ANDRE | 9.087.001.000 | CIP | 105.18.0245675 | 11 | 26/11/2018 | 092049/2019 |
| MUNICIPIO DE SANTO ANDRE | 9.087.003.000 | CIP | 105.18.0245676 | 11 | 26/11/2018 | 092050/2019 |
| MUNICIPIO DE SAO SEBASTIAO | FIM-3227 | M.TRANS | 709.18.2923878 | 1 | 19/11/2018 | 118957/2019 |
| MUNIZ E MINIZ HOSPEDAGEM EIRELI | FFW-8457 | M.TRANS | 709.18.2939166 | 1 | 28/11/2018 | 126521/2019 |
| MUNY COMERCIO DE COLCHOES E ACESSORIOS LTDA M | DJA-8843 | M.TRANS | 709.18.2939018 | 1 | 28/11/2018 | 126443/2019 |
| MUQUE SPORTS CONCEPTION ARTIGOS ESPORTIVOS LT | CIJ-0642 | M.TRANS | 709.18.2943493 | 1 | 28/11/2018 | 128309/2019 |
| MURADOR SOUL KENNEDY CONSTRUTORA SPE LTDA | 008.026.131.028 | IPTU | 101.18.0072948 | 11 | 16/11/2018 | 079803/2019 |
| MURIEL SANTOS ROSS | EGP-2151 | M.TRANS | 709.18.2937472 | 1 | 21/11/2018 | 125985/2019 |
| MURILLO CARVALHO RIBEIRO DE MORAES | FSV-4450 | M.TRANS | 709.18.2922427 | 1 | 19/11/2018 | 118203/2019 |
| MURILLO DE MARIA | EBO-4597 | M.TRANS | 709.18.2885119 | 1 | 05/11/2018 | 101731/2019 |
| MURILLO DE MARIA | EBO-4597 | M.TRANS | 709.18.2924360 | 1 | 19/11/2018 | 119174/2019 |
| MURILLO EWALD PEIXOTO JUNIOR | FGQ-8329 | M.TRANS | 709.18.2888791 | 1 | 05/11/2018 | 103272/2019 |
| MURILLO HENDRIGO ZANARDI | CBN-3622 | M.TRANS | 709.18.2891372 | 1 | 05/11/2018 | 104383/2019 |
| MURILLO RIO CATALANO | CPX-7423 | M.TRANS | 709.18.2927080 | 1 | 19/11/2018 | 120725/2019 |
| MURILLO RIO CATALANO | CPX-7423 | M.TRANS | 709.18.2927126 | 1 | 19/11/2018 | 120748/2019 |
| MURILLO CAMARGO DA SILVA | EZI-9936 | M.TRANS | 709.18.2880222 | 1 | 05/11/2018 | 099722/2019 |
| MURILLO CAMARGO DA SILVA | EZI-9936 | M.TRANS | 709.18.2939466 | 1 | 28/11/2018 | 126660/2019 |
| MURILO CENTINI | 012.040.033.009 | IPTU | 101.18.0095795 | 11 | 17/11/2018 | 080656/2019 |
| MURILLO CESAR CIA | GEB-4482 | M.TRANS | 709.18.2926028 | 1 | 19/11/2018 | 120199/2019 |
| MURILLO DANTAS | ELF-2464 | M.TRANS | 709.18.2884280 | 1 | 05/11/2018 | 101395/2019 |
| MURILLO DE AZEVEDO CARVALHO | FUT-4264 | M.TRANS | 709.18.2904443 | 1 | 05/11/2018 | 110826/2019 |
| MURILLO DE LOURDES ALMEIDA | 534.125.050.000 | CIP | 105.18.0250318 | 11 | 26/11/2018 | 093381/2019 |
| MURILLO DE MELLO JUNIOR | ERB-4615 | M.TRANS | 709.18.2872965 | 1 | 05/11/2018 | 096747/2019 |
| MURILLO DE MELLO JUNIOR | ERB-4615 | M.TRANS | 709.18.2874672 | 1 | 05/11/2018 | 097481/2019 |
| MURILLO DOS SANTOS RICCINI | FJK-9608 | M.TRANS | 709.18.2874680 | 1 | 05/11/2018 | 097484/2019 |
| MURILO DUARTE LUCINDA E CIA LTDA | FAZ-0455 | M.TRANS | 709.18.2941718 | 1 | 28/11/2018 | 127710/2019 |
| MURILLO FERNANDES COSTA | GAS-0273 | M.TRANS | 709.18.2876589 | 1 | 05/11/2018 | 098245/2019 |
| MURILLO FERREIRA DA SILVA | 033.002.250.291 | IPTU | 101.18.0190689 | 11 | 13/11/2018 | 086287/2019 |
| MURILLO JOSE DO NASCIMENTO | DTW-6534 | M.TRANS | 709.18.2874314 | 1 | 05/11/2018 | 097340/2019 |
| MURILO JOSE DO NASCIMENTO | DTW-6534 | M.TRANS | 709.18.2887349 | 1 | 05/11/2018 | 102634/2019 |
| MURILLO LEAO GENEROSO DA SILVA | EEH-3805 | M.TRANS | 709.18.2925830 | 1 | 19/11/2018 | 120074/2019 |
| MURILLO MANTOAN CALEGARI | EBQ-7083 | M.TRANS | 709.18.2907045 | 1 | 05/11/2018 | 111984/2019 |
| MURILLO MARCON | FJM-9048 | M.TRANS | 709.18.2933060 | 1 | 19/11/2018 | 123999/2019 |
| MURILO MENDES MOLINA | EUF-5785 | M.TRANS | 709.18.2877818 | 1 | 05/11/2018 | 098726/2019 |
| MURILLO MENEZES DOS SANTOS | HSK-5728 | M.TRANS | 709.18.2931082 | 1 | 19/11/2018 | 122909/2019 |
| MURILLO MESQUITA CANDIDO | FPE-5990 | M.TRANS | 709.18.2918687 | 1 | 07/11/2018 | 116811/2019 |
| MURILLO MIAGUCHIKU PADUA | FZY-6707 | M.TRANS | 709.18.2905606 | 1 | 05/11/2018 | 111313/2019 |
| MURILO PEREIRA DUARTE | BSH-0859 | M.TRANS | 709.18.2921887 | 1 | 19/11/2018 | 117927/2019 |
| MURILLO ROCHA DE CASTRO | DMS-6303 | M.TRANS | 709.18.2913115 | 1 | 07/11/2018 | 114595/2019 |
| MURILLO RODRIGO PEREIRA DE OLIVEIRA | COH-9086 | M.TRANS | 709.18.2923370 | 1 | 19/11/2018 | 118701/2019 |
| MURILLO RODRIGUES MARTINS | FOM-0134 | M.TRANS | 709.18.2905988 | 1 | 05/11/2018 | 111459/2019 |
| MURILO RODRIGUES MARTINS | FOM-0134 | M.TRANS | 709.18.2924343 | 1 | 19/11/2018 | 119161/2019 |
| MURILLO ROMEU DA SILVA | EUK-2170 | M.TRANS | 709.18.2875428 | 1 | 05/11/2018 | 097813/2019 |
| MURILLO SANTOS PEREIRA | CZT-2950 | M.TRANS | 709.18.2932242 | 1 | 19/11/2018 | 123595/2019 |
| MURILLO SANTOS PEREIRA | CZT-2950 | M.TRANS | 709.18.2935489 | 1 | 21/11/2018 | 125023/2019 |
| MURILO SANTOS PEREIRA | CZT-2950 | M.TRANS | 709.18.2937202 | 1 | 21/11/2018 | 125859/2019 |
| MURILLO SUSTER FALCAO BONEZI | DSW-6908 | M.TRANS | 709.18.2931437 | 1 | 19/11/2018 | 123116/2019 |
| MURYLLO BARBOSA FORTUNATO DE PAULA | EZH-5553 | M.TRANS | 709.18.2945573 | 1 | 28/11/2018 | 129246/2019 |
| MUSHA TRANSPORTES LTDA | FAQ-0886 | M.TRANS | 709.18.2875444 | 1 | 05/11/2018 | 097823/2019 |
| MV DIST DE OLEOS VEGETAIS LTDA | DRD-7519 | M.TRANS | 709.18.2896431 | 1 | 05/11/2018 | 106890/2019 |
| MV SERVICOS ADMINISTRATIVOS LTDA EPP | EQH-7966 | M.TRANS | 709.18.2895220 | 1 | 05/11/2018 | 106341/2019 |
| MV SERVICOS ADMINISTRATIVOS LTDA EPP | EQH-7966 | M.TRANS | 709.18.2912389 | 1 | 07/11/2018 | 114279/2019 |
| MV SERVICOS ADMINISTRATIVOS LTDA EPP | EQH-7966 | M.TRANS | 709.18.2942260 | 1 | 28/11/2018 | 127877/2019 |
| MV4 ACESSORIA EMPRESARIAL LTDA | FZV-8753 | M.TRANS | 709.18.2903328 | 1 | 05/11/2018 | 110359/2019 |
| MW LIMA TRANSPORTES | DZJ-0627 | M.TRANS | 709.18.2886990 | 1 | 05/11/2018 | 102485/2019 |
| MW LIMA TRANSPORTES | DZJ-0627 | M.TRANS | 709.18.2887158 | 1 | 05/11/2018 | 102553/2019 |
| MW LIMA TRANSPORTES | DZJ-0627 | M.TRANS | 709.18.2887340 | 1 | 05/11/2018 | 102628/2019 |
| MW LIMA TRANSPORTES | DZJ-0627 | M.TRANS | 709.18.2887527 | 1 | 05/11/2018 | 102711/2019 |
| MW LIMA TRANSPORTES | DZJ-0627 | M.TRANS | 709.18.2887672 | 1 | 05/11/2018 | 102779/2019 |
| MW LIMA TRANSPORTES LTDA ME | DSK-1214 | M.TRANS | 709.18.2944463 | 1 | 28/11/2018 | 128743/2019 |
| MW9 TECNOLOGIA LTDA ME | FAZ-7945 | M.TRANS | 709.18.2894501 | 1 | 05/11/2018 | 105953/2019 |
| MW9 TECNOLOGIA LTDA ME | FAZ-7945 | M.TRANS | 709.18.2942163 | 1 | 28/11/2018 | 127854/2019 |
| MWA INSPECAO E SERVICOS LTDA | 245.416 | ISS | 292.18.2554155 | 1 | 15/11/2018 | 094580/2019 |
| MY DIGITAL TECNOLOGIA DA INFORMACAO LTDA | 266.366 | TFFP/FX | 406.18.2869307 | 1 | 06/11/2018 | 095052/2019 |
| MY PLACE EMPREENDIMENTOS IMOBILIARIOS LTDA. | 001.037.073.003 | IPTU | 101.18.0007352 | 11 | 16/11/2018 | 076445/2019 |
| MYCHELLE VILELA DE SOUZA | 003.123.002.019 | IPTU | 101.18.0035790 | 11 | 19/11/2018 | 077953/2019 |

| | | | | | | |
|--|-----------------|---------|----------------|----|------------|-------------|
| MYRIAN GALLI FIORILLO | 524.120.013.000 | IPTU | 101.18.0216798 | 11 | 17/11/2018 | 088531/2019 |
| MYRIAN GALLI FIORILLO | 524.120.025.000 | IPTU | 101.18.0216803 | 11 | 17/11/2018 | 088532/2019 |
| MYRIAN GALLI FIORILLO | 524.120.026.000 | IPTU | 101.18.0216804 | 11 | 17/11/2018 | 088533/2019 |
| MYRIAN YURI OLIVEIRA TANIOKA | FHB-2945 | M.TRANS | 709.18.2878613 | 1 | 05/11/2018 | 099071/2019 |
| MZAH - ADMINISTRACAO DE IMOVEIS LTDA | 511.003.004.000 | IPTU | 101.18.0201015 | 11 | 17/11/2018 | 087118/2019 |
| MZM 01 INCORPORACAO LTDA | 016.015.137.000 | IPTU | 101.18.0114442 | 11 | 12/11/2018 | 081714/2019 |
| MZM 01 INCORPORACAO LTDA | 016.015.137.000 | IPTU | 101.18.2646590 | 7 | 22/11/2018 | 091309/2019 |
| MZM 01 INCORPORACAO LTDA | 016.015.137.000 | IPTU | 101.18.2861563 | 2 | 16/11/2018 | 091522/2019 |
| MZM EMPREENDIMENTOS IMOBILIARIOS EIRELI | EYK-1063 | M.TRANS | 709.18.2890760 | 1 | 05/11/2018 | 104132/2019 |
| MZM EMPREENDIMENTOS IMOBILIARIOS LTDA | 010.021.014.020 | IPTU | 101.18.0082522 | 11 | 17/11/2018 | 080102/2019 |
| MZM ENGENHARIA E PARTICIPACOES LTDA | FBO-9693 | M.TRANS | 709.18.2922965 | 1 | 19/11/2018 | 118448/2019 |
| MZM ENGENHARIA LTDA | FYH-8494 | M.TRANS | 709.18.2941664 | 1 | 28/11/2018 | 127693/2019 |
| MZM PARTICIPACOES LTDA | 257.340 | ISS | 291.18.2547264 | 1 | 15/11/2018 | 093915/2019 |
| N A COMERCIO DE PECAS E SERVICOS LTDA ME | EIQ-0363 | M.TRANS | 709.18.2942857 | 1 | 28/11/2018 | 128066/2019 |
| N A DE ARAUJO ME | EEE-8999 | M.TRANS | 709.18.2887814 | 1 | 05/11/2018 | 102849/2019 |
| N A ELOI COLCHOES TERAPEUTICOS EPP | EAP-2388 | M.TRANS | 709.18.2915690 | 1 | 07/11/2018 | 115463/2019 |
| N CASTRO ESTACIONAMENTO E LAVA RAPIDO LTDA ME | KVI-3734 | M.TRANS | 709.18.2943631 | 1 | 28/11/2018 | 128385/2019 |
| N DE C TONHOLLI COMERCIO E PANIFICACAO ME | FFU-5701 | M.TRANS | 709.18.2896107 | 1 | 05/11/2018 | 106741/2019 |
| N J KFOURI & ASSOCIADOS CONSULTORIA EM RH S/S LT | 065.281 | ISS | 292.18.2557384 | 1 | 15/11/2018 | 094634/2019 |
| N R PLAN PARTICIPACOES E EMPREENDIMENTOS LTDA | 002.050.066.000 | IPTU | 101.18.0018988 | 11 | 15/11/2018 | 076889/2019 |
| N STRAZZI PARTICIPACOES LTDA | DXV-1137 | M.TRANS | 709.18.2943021 | 1 | 28/11/2018 | 128116/2019 |
| N.D.S. REPRES.COML DE MATERIAIS CIRURGICOS LTDA | 249.051 | ISS | 292.18.2545544 | 1 | 15/11/2018 | 094372/2019 |
| NAAMA DA SILVA LUNA | FIH-5112 | M.TRANS | 709.18.2906407 | 1 | 05/11/2018 | 111661/2019 |
| NAAURA GARITO DE SOUZA OLIVEIRA | JSP-8560 | M.TRANS | 709.18.2944850 | 1 | 28/11/2018 | 128869/2019 |
| NABEIL A DAHOUK COMERCIO IMPORTACAO E EXPORTA | DJG-2644 | M.TRANS | 709.18.2880165 | 1 | 05/11/2018 | 099688/2019 |
| NABEIL ALI DAHOUK | FED-0731 | M.TRANS | 709.18.2900151 | 1 | 05/11/2018 | 108842/2019 |
| NABIHA KALIL BOU ANNI | 001.017.025.056 | IPTU | 101.18.0001885 | 11 | 16/11/2018 | 076306/2019 |
| NABIHA KALIL BOU ANNI | 001.024.071.006 | IPTU | 101.18.0005146 | 11 | 16/11/2018 | 076377/2019 |
| NACIMA AHMAD SALEH | GGV-0712 | M.TRANS | 709.18.2941352 | 1 | 28/11/2018 | 127586/2019 |
| NACIONAL TAMPOS INDUSTRIAIS LTDA ME | 225.914 | ISS | 291.18.2548376 | 1 | 15/11/2018 | 093925/2019 |
| NACIONALPAR DE PARTICIPACAO SC LTDA | CVT-7945 | M.TRANS | 709.18.2883194 | 1 | 05/11/2018 | 100955/2019 |
| NACOES COM REP VEIC AUT LTDA | FFV-7737 | M.TRANS | 709.18.2898550 | 1 | 05/11/2018 | 107996/2019 |
| NADIA AMORIM FIUSA | HNG-1957 | M.TRANS | 709.18.2879066 | 1 | 05/11/2018 | 099277/2019 |
| NADIA COMPARINI | JAF-5003 | M.TRANS | 709.18.2903117 | 1 | 05/11/2018 | 110250/2019 |
| NADIA CRISTINA VARJAO | FAU-7081 | M.TRANS | 709.18.2900126 | 1 | 05/11/2018 | 108830/2019 |
| NADIA DE ARRUDA VARGA SANTANA | GGE-5673 | M.TRANS | 709.18.2883890 | 1 | 05/11/2018 | 101229/2019 |
| NADIA GOMES CARDOSO | DLR-5431 | M.TRANS | 709.18.2900296 | 1 | 05/11/2018 | 108917/2019 |
| NADIA MARLI GATTAS DE CAMPOS | FQE-7806 | M.TRANS | 709.18.2871620 | 1 | 05/11/2018 | 096170/2019 |
| NADIA MELO SLYWITCH | FQJ-7771 | M.TRANS | 709.18.2892015 | 1 | 05/11/2018 | 104663/2019 |
| NADIA NAOMI IIZUKA NISHIO | FMV-8927 | M.TRANS | 709.18.2889056 | 1 | 05/11/2018 | 103384/2019 |
| NADIA PATRICIA PEREIRA DE LIMA | DHF-7072 | M.TRANS | 709.18.2893617 | 1 | 05/11/2018 | 105465/2019 |
| NADIA POLIMENO SOARES | 083.142 | COLLX | 710.18.0255315 | 9 | 27/11/2018 | 129588/2019 |
| NADIA REGINA RODRIGUES | 016.026.095.000 | IPTU | 101.18.0115199 | 11 | 08/11/2018 | 081754/2019 |
| NADIA SZANDROWSKI DE SANTANA | FAE-7063 | M.TRANS | 709.18.2897542 | 1 | 05/11/2018 | 107363/2019 |
| NADINE DE LIMA COPPINI | | BOLSA | 716.18.0260228 | 10 | 23/11/2018 | 129880/2019 |
| NADIR ALVES FERREIRA ROCHA | MUV-3361 | M.TRANS | 709.18.2874745 | 1 | 05/11/2018 | 097505/2019 |
| NADIR ALVES FERREIRA ROCHA | KPG-3640 | M.TRANS | 709.18.2883429 | 1 | 05/11/2018 | 101039/2019 |
| NADIR ALVES FERREIRA ROCHA | MUV-3361 | M.TRANS | 709.18.2892617 | 1 | 05/11/2018 | 104974/2019 |
| NADIR CONCEICAO AGOSTINHO | 003.047.016.319 | IPTU | 101.18.0030852 | 11 | 19/11/2018 | 077589/2019 |
| NADIR CONCEICAO DE OLIVEIRA LIMA | 029.013.014.000 | IPTU | 101.18.0170129 | 11 | 16/11/2018 | 085030/2019 |
| NADIR FABIO LEANDRO DA SILVA | 521.429.006.000 | IPTU | 101.18.2597290 | 8 | 24/11/2018 | 091262/2019 |
| NADIR FABIO LEANDRO DA SILVA | 521.429.006.000 | IPTU | 101.18.2678404 | 6 | 19/11/2018 | 091357/2019 |
| NADIR GOMES RIBEIRO | GHK-0737 | M.TRANS | 709.18.2936283 | 1 | 21/11/2018 | 125369/2019 |
| NADIR LENICE POTOMATI | 018.025.133.040 | IPTU | 101.18.0121920 | 11 | 19/11/2018 | 082058/2019 |
| NADIR LUCIA DOS ANJOS MANTOVANI | 012.040.033.006 | IPTU | 101.18.0095792 | 11 | 17/11/2018 | 080655/2019 |
| NADIR MARIA DE OLIVEIRA MOREIRA | EIY-6966 | M.TRANS | 709.18.2887493 | 1 | 05/11/2018 | 102693/2019 |
| NADIR PEREIRA DE JESUS | 620.512.019.000 | IPTU | 101.18.0240685 | 11 | 16/11/2018 | 091137/2019 |
| NADIVAR BISPO SANTANA | CJR-1564 | M.TRANS | 709.18.2911915 | 1 | 07/11/2018 | 114057/2019 |
| NADJA CAROLINA ALVES DOS SANTOS | FCY-1908 | M.TRANS | 709.18.2903392 | 1 | 05/11/2018 | 110388/2019 |
| NADSON CAETANO DOS SANTOS | EYI-3181 | M.TRANS | 709.18.2934588 | 1 | 19/11/2018 | 124698/2019 |
| NADSON MAYER RODRIGUES | CRB-4179 | M.TRANS | 709.18.2893478 | 1 | 05/11/2018 | 105382/2019 |
| NADYR AMARAL SILVA | ETP-2141 | M.TRANS | 709.18.2902361 | 1 | 05/11/2018 | 109885/2019 |
| NAELMA SILVA DE FRANCA | CSB-0194 | M.TRANS | 709.18.2897590 | 1 | 05/11/2018 | 107392/2019 |
| NAGELA LORRAINE BARBOSA NUNES | FFA-7143 | M.TRANS | 709.18.2894072 | 1 | 05/11/2018 | 105725/2019 |
| NAGIB AUDI - ESPOLIO | 512.002.007.920 | IPTU | 101.18.0202012 | 11 | 16/11/2018 | 087260/2019 |
| NAGIB AUDI - ESPOLIO | 512.002.007.930 | IPTU | 101.18.0202013 | 11 | 16/11/2018 | 087261/2019 |
| NAGIB AUDI - ESPOLIO | 512.002.007.940 | IPTU | 101.18.0202014 | 11 | 16/11/2018 | 087262/2019 |
| NAGIB AUDI - ESPOLIO | 512.002.007.950 | IPTU | 101.18.0202015 | 11 | 16/11/2018 | 087263/2019 |
| NAGIB AUDI - ESPOLIO | 512.002.007.960 | IPTU | 101.18.0202016 | 11 | 16/11/2018 | 087264/2019 |
| NAGIB AUDI - ESPOLIO | 512.002.007.920 | CIP | 105.18.0247621 | 11 | 26/11/2018 | 092449/2019 |
| NAGIB AUDI - ESPOLIO | 512.002.007.930 | CIP | 105.18.0247622 | 11 | 26/11/2018 | 092450/2019 |
| NAGIB AUDI - ESPOLIO | 512.002.007.940 | CIP | 105.18.0247623 | 11 | 26/11/2018 | 092451/2019 |
| NAGIB AUDI - ESPOLIO | 512.002.007.950 | CIP | 105.18.0247624 | 11 | 26/11/2018 | 092452/2019 |
| NAGIB AUDI - ESPOLIO | 512.002.007.960 | CIP | 105.18.0247625 | 11 | 26/11/2018 | 092453/2019 |
| NAGIB AUDI - ESPOLIO DE | 512.100.015.000 | IPTU | 101.18.0206194 | 11 | 16/11/2018 | 087636/2019 |
| NAGIB AUDI - ESPOLIO DE | 512.100.016.000 | IPTU | 101.18.0206195 | 11 | 16/11/2018 | 087637/2019 |
| NAGIB AUDI - ESPOLIO DE | 512.100.016.000 | CIP | 105.18.0247862 | 11 | 26/11/2018 | 092525/2019 |
| NAHER RODRIGUES ASFOUR | GAQ-2879 | M.TRANS | 709.18.2871916 | 1 | 05/11/2018 | 096289/2019 |
| NAHER RODRIGUES ASFOUR | GAQ-2879 | M.TRANS | 709.18.2879926 | 1 | 05/11/2018 | 099599/2019 |
| NAHUM MICHEL FERREIRA TIRSO | EOZ-1274 | M.TRANS | 709.18.2878624 | 1 | 05/11/2018 | 099074/2019 |
| NAIARA ALVES PIMENTA | FIG-0245 | M.TRANS | 709.18.2909641 | 1 | 07/11/2018 | 113184/2019 |
| NAIARA PEREIRA DE SOUSA | EYK-6377 | M.TRANS | 709.18.2931645 | 1 | 19/11/2018 | 123239/2019 |
| NAIARA PESTANA TARTARO TRINDADE | GJT-1212 | M.TRANS | 709.18.2909344 | 1 | 07/11/2018 | 113025/2019 |
| NAILDA FRANCISCA DE ANDRADE | FRK-4554 | M.TRANS | 709.18.2875946 | 1 | 05/11/2018 | 097997/2019 |
| NAILTON AVELINO DO BONFIN | 533.103.030.000 | IPTU | 101.18.0229551 | 11 | 18/11/2018 | 089901/2019 |
| NAILTON BISPO PEREIRA | DDO-3747 | M.TRANS | 709.18.2908932 | 1 | 05/11/2018 | 112866/2019 |
| NAILTON BISPO PEREIRA | DDO-3747 | M.TRANS | 709.18.2919545 | 1 | 07/11/2018 | 117181/2019 |
| NAILTON SANTA ROSA DOS SANTOS | 534.125.033.000 | CIP | 105.18.0250312 | 11 | 26/11/2018 | 093377/2019 |
| NAIR APARECIDA ANDREATA GRANGEIRO | 021.048.095.000 | IPTU | 101.18.0140380 | 11 | 18/11/2018 | 083259/2019 |
| NAIR APARECIDA DA SILVA OLIVEIRA | 510.123.014.000 | IPTU | 101.18.0200242 | 11 | 22/11/2018 | 087072/2019 |
| NAIR DAINESE NEGRINI - USUFRUATUARIA | 031.112.033.000 | IPTU | 101.18.0183877 | 11 | 19/11/2018 | 085837/2019 |
| NAIR DAS GRACAS MARIANO | EIH-1695 | M.TRANS | 709.18.2900465 | 1 | 05/11/2018 | 108992/2019 |

| | | | | | | |
|--|-----------------|---------|----------------|----|------------|-------------|
| NAIR DE OLIVEIRA PINTO PEDROSO | NJL-3228 | M.TRANS | 709.18.2930142 | 1 | 19/11/2018 | 122301/2019 |
| NAIR DIAS MARIN | ERK-1788 | M.TRANS | 709.18.2909346 | 1 | 07/11/2018 | 113026/2019 |
| NAIR DOS SANTOS FONTANA | CKT-8185 | M.TRANS | 709.18.2892193 | 1 | 05/11/2018 | 104746/2019 |
| NAIR GONCALVES DA SILVA | FLO-5767 | M.TRANS | 709.18.2898487 | 1 | 05/11/2018 | 107954/2019 |
| NAIR LOPES DE ALMEIDA | 027.100.026.000 | IPU | 101.18.0166408 | 11 | 15/11/2018 | 084829/2019 |
| NAIR TEIXEIRA DE MOURA | ACU-1259 | M.TRANS | 709.18.2893335 | 1 | 05/11/2018 | 105302/2019 |
| NAJA EXPRESS PROCESSAMENTOS DE DADOS LTDA | DMZ-3228 | M.TRANS | 709.18.2896380 | 1 | 05/11/2018 | 106860/2019 |
| NAJLA MARTINS IRPONI | EIM-7847 | M.TRANS | 709.18.2911134 | 1 | 07/11/2018 | 113744/2019 |
| NAKA COM E IND DE INSTRUMENTACAO INDUSTRIAL | ENW-9015 | M.TRANS | 709.18.2916112 | 1 | 07/11/2018 | 115674/2019 |
| NAKA COM IND DE INSTRUM INDUSTRIAL LTDA | FBX-1022 | M.TRANS | 709.18.2913349 | 1 | 07/11/2018 | 114711/2019 |
| NALVIA ISOLINA CUNHA | CHY-9930 | M.TRANS | 709.18.2928390 | 1 | 19/11/2018 | 121343/2019 |
| NANCI ALVES DE ALMEIDA LOZANO | 029.008.087.051 | IPU | 101.18.0169445 | 11 | 16/11/2018 | 085007/2019 |
| NANCI APARECIDA DA SILVA TROVO | FLC-8827 | M.TRANS | 709.18.2905124 | 1 | 05/11/2018 | 111127/2019 |
| NANCI GASINHATO | 011.033.114.055 | IPU | 101.18.0089204 | 11 | 15/11/2018 | 080395/2019 |
| NANCI SOARES LOPES | DDL-9381 | M.TRANS | 709.18.2939159 | 1 | 28/11/2018 | 126517/2019 |
| NANCI TYEREZINHA CUGOLO TANELLI | 013.003.155.483 | IPU | 101.18.0099540 | 11 | 15/11/2018 | 080832/2019 |
| NANCY ALBINO SANTOS | PWF-7923 | M.TRANS | 709.18.2924886 | 1 | 19/11/2018 | 119490/2019 |
| NANCY LIMA BITONE | 534.108.012.000 | CIP | 105.18.0250151 | 11 | 26/11/2018 | 093294/2019 |
| NANCY PALLETA DOS SANTOS | 004.055.013.000 | IPU | 101.18.0042553 | 11 | 17/11/2018 | 078325/2019 |
| NANDO COMERCIO DE VIDROS LTDA - ME | 036.051 | ISS | 291.18.2472033 | 1 | 15/05/2018 | 093866/2019 |
| NANETE MARIA DE AZEVEDO | 521.408.019.000 | IPU | 101.18.0211444 | 11 | 15/11/2018 | 087991/2019 |
| NAOR FERREIRA DE ALMEIDA | JGI-1092 | M.TRANS | 709.18.2889907 | 1 | 05/11/2018 | 103755/2019 |
| NAOR SILVA DO CARMO | FER-1905 | M.TRANS | 709.18.2945483 | 1 | 28/11/2018 | 129189/2019 |
| NAPOLEAO JOSE DA COSTA | 510.119.035.000 | IPU | 101.18.0200139 | 11 | 16/11/2018 | 087056/2019 |
| NAPOLEAO SEKI JUNIOR | 007.068.039.000 | IPU | 101.18.0068434 | 11 | 12/11/2018 | 079640/2019 |
| NARA ALVES BURITI | EUH-4056 | M.TRANS | 709.18.2925101 | 1 | 19/11/2018 | 119612/2019 |
| NARA CASTELLAR PORTO | ELF-2367 | M.TRANS | 709.18.2931374 | 1 | 19/11/2018 | 123071/2019 |
| NARA FERNANDA COTRIM DE TOLEDO | GEM-9567 | M.TRANS | 709.18.2919693 | 1 | 07/11/2018 | 117254/2019 |
| NARA LUCIA DE SOUSA | FPH-8993 | M.TRANS | 709.18.2938760 | 1 | 28/11/2018 | 126308/2019 |
| NARA RUBIA GOMES DE ASSIS | FKI-2113 | M.TRANS | 709.18.2875460 | 1 | 05/11/2018 | 097832/2019 |
| NARA RUBIA GOMES DE ASSIS | FKI-2113 | M.TRANS | 709.18.2909528 | 1 | 07/11/2018 | 113118/2019 |
| NARA RUBIA GOMES DE ASSIS | FKI-2113 | M.TRANS | 709.18.2921216 | 1 | 19/11/2018 | 117668/2019 |
| NARCIBIO RANGEL CALDEIRA | FRB-3173 | M.TRANS | 709.18.2873834 | 1 | 05/11/2018 | 097124/2019 |
| NARCISO PEREIRA | 512.030.124.000 | IPU | 101.18.0204537 | 11 | 16/11/2018 | 087482/2019 |
| NARCIZA DE ANDRADE MACEDO | 013.002.096.000 | IPU | 101.18.0098840 | 11 | 15/11/2018 | 080820/2019 |
| NARJARA DA SILVA RODRIGUES | EUI-4608 | M.TRANS | 709.18.2926026 | 1 | 19/11/2018 | 120197/2019 |
| NARTI BATISTA GUIMARAES | 534.006.007.000 | IPU | 101.18.0233690 | 11 | 18/11/2018 | 090326/2019 |
| NARTI BATISTA GUIMARAES | 534.006.008.000 | IPU | 101.18.0233691 | 11 | 18/11/2018 | 090327/2019 |
| NASSAR JOSE CARDOSO | CPP-6883 | M.TRANS | 709.18.2874421 | 1 | 05/11/2018 | 097383/2019 |
| NATA COURA RIBEIRO | FAM-3025 | M.TRANS | 709.18.2933226 | 1 | 19/11/2018 | 124081/2019 |
| NATACHA VERUSKA ASSI DUARTE | FXY-1053 | M.TRANS | 709.18.2874403 | 1 | 05/11/2018 | 097376/2019 |
| NATAEL BISPO DO NASCIMENTO | 265.385 | TFFP/FX | 406.18.2837798 | 2 | 01/11/2018 | 094965/2019 |
| NATAELSON TEIXEIRA DE JESUS | EFW-3644 | M.TRANS | 709.18.2884836 | 1 | 05/11/2018 | 101630/2019 |
| NATAL APARECIDO MARTINS (USUFRUTUARIO) | 024.020.150.035 | IPU | 101.18.0150122 | 11 | 17/11/2018 | 083914/2019 |
| NATAL CAVALHERI | 025.008.066.000 | IPU | 101.18.0152871 | 11 | 19/11/2018 | 084064/2019 |
| NATAL GOMES DA SILVA | 402.014.049.000 | IPU | 101.18.0197253 | 11 | 17/11/2018 | 086791/2019 |
| NATAL VENANCIO | FZN-6104 | M.TRANS | 709.18.2945307 | 1 | 28/11/2018 | 129097/2019 |
| NATAL VENANCIO | FZN-6104 | M.TRANS | 709.18.2945965 | 1 | 28/11/2018 | 129412/2019 |
| NATALE JOSE DE ALICE - ESPOLIO | 511.701.005.000 | IPU | 101.18.0201999 | 11 | 17/11/2018 | 087256/2019 |
| NATALE JOSE DE ALICE(ESPOLIO) | 511.701.006.000 | IPU | 101.18.0202000 | 11 | 17/11/2018 | 087257/2019 |
| NATALE JOSE DE ALICE(ESPOLIO) | 511.701.007.000 | IPU | 101.18.0202001 | 11 | 17/11/2018 | 087258/2019 |
| NATALI DE LIMA SANTOS SILVA | DFI-4323 | M.TRANS | 709.18.2878757 | 1 | 05/11/2018 | 099134/2019 |
| NATALI FRANCONERE | EPN-3631 | M.TRANS | 709.18.2886922 | 1 | 05/11/2018 | 102458/2019 |
| NATALIA - IND. E COM. DE ARTEFATOS DE PAPEL LTDA | 019.029.039.034 | IPU | 101.18.0128485 | 11 | 18/11/2018 | 082474/2019 |
| NATALIA ALVES DE LIMA PIRES | DVN-5484 | M.TRANS | 709.18.2880467 | 1 | 05/11/2018 | 099835/2019 |
| NATALIA BEZA | FEB-6904 | M.TRANS | 709.18.2924781 | 1 | 19/11/2018 | 119425/2019 |
| NATALIA CAPECCE | DSW-7156 | M.TRANS | 709.18.2905151 | 1 | 05/11/2018 | 111137/2019 |
| NATALIA CAROLINA APARECIDA DE ALMEIDA ME | BXI-7233 | M.TRANS | 709.18.2911342 | 1 | 07/11/2018 | 113830/2019 |
| NATALIA CHAVES FREITAS | 002.054.015.140 | IPU | 101.18.0019906 | 11 | 15/11/2018 | 076913/2019 |
| NATALIA CRISTINA ESPINDOLA DA SILVA | EUQ-2324 | M.TRANS | 709.18.2932404 | 1 | 19/11/2018 | 123679/2019 |
| NATALIA DA SILVA | FYD-3439 | M.TRANS | 709.18.2922578 | 1 | 19/11/2018 | 118269/2019 |
| NATALIA DA SILVA SANTOS | EQH-5304 | M.TRANS | 709.18.2881725 | 1 | 05/11/2018 | 100333/2019 |
| NATALIA DE OLIVEIRA - USUFRUATUARIA | 022.005.001.000 | IPU | 101.18.2900309 | 1 | 13/11/2018 | 091803/2019 |
| NATALIA DE SOUZA ROMERO SANTOS | DRT-5953 | M.TRANS | 709.18.2937430 | 1 | 21/11/2018 | 125965/2019 |
| NATALIA DIAS DA SILVA | CKC-8824 | M.TRANS | 709.18.2912134 | 1 | 07/11/2018 | 114159/2019 |
| NATALIA DOS SANTOS ARAUJO | CEA-0174 | M.TRANS | 709.18.2926024 | 1 | 19/11/2018 | 120195/2019 |
| NATALIA FERNANDA ALMEIDA CABULON | DQP-1475 | M.TRANS | 709.18.2899056 | 1 | 05/11/2018 | 108285/2019 |
| NATALIA FERNANDES LOPES | OQF-8281 | M.TRANS | 709.18.2883462 | 1 | 05/11/2018 | 101053/2019 |
| NATALIA FERREIRA CARDOSO | 530.111.020.000 | IPU | 101.18.0218900 | 11 | 12/11/2018 | 088825/2019 |
| NATALIA FREITAS DA SILVA | EEM-7919 | M.TRANS | 709.18.2884100 | 1 | 05/11/2018 | 101325/2019 |
| NATALIA FREITAS DA SILVA | EEM-7919 | M.TRANS | 709.18.2885161 | 1 | 05/11/2018 | 101750/2019 |
| NATALIA GABRIELI MORAIS MELLO | FKX-4547 | M.TRANS | 709.18.2932796 | 1 | 19/11/2018 | 123860/2019 |
| NATALIA GARCIA DA SILVA | EDR-5046 | M.TRANS | 709.18.2912949 | 1 | 07/11/2018 | 114531/2019 |
| NATALIA LANZA PARUSSOLO | EKQ-9724 | M.TRANS | 709.18.2891816 | 1 | 05/11/2018 | 104575/2019 |
| NATALIA LOPES DA SILVA | | BOLSA | 716.18.0260225 | 10 | 23/11/2018 | 129878/2019 |
| NATALIA MARINI MARTINEZ | EQO-8941 | M.TRANS | 709.18.2925035 | 1 | 19/11/2018 | 119571/2019 |
| NATALIA MARTINS DE ANDRADE | | BOLSA | 716.18.0260199 | 10 | 23/11/2018 | 129862/2019 |
| NATALIA MARTINS NAVARRO | FLG-3283 | M.TRANS | 709.18.2889563 | 1 | 05/11/2018 | 103596/2019 |
| NATALIA MARTINS SILVA | OTB-2790 | M.TRANS | 709.18.2886416 | 1 | 05/11/2018 | 102248/2019 |
| NATALIA MARTINS SILVA | OTB-2790 | M.TRANS | 709.18.2899627 | 1 | 05/11/2018 | 108612/2019 |
| NATALIA RAMOS | 521.601.033.000 | IPU | 101.18.0212506 | 11 | 15/11/2018 | 088060/2019 |
| NATALIA REZENDE CYRNE | GDV-9664 | M.TRANS | 709.18.2878141 | 1 | 05/11/2018 | 098874/2019 |
| NATALIA SANDRINI FERNANDES | GGR-0370 | M.TRANS | 709.18.2901509 | 1 | 05/11/2018 | 109504/2019 |
| NATALIA SOFIA LUIZA DE SOUZA | EDP-2927 | M.TRANS | 709.18.2879920 | 1 | 05/11/2018 | 099597/2019 |
| NATALIA TEIXEIRA DA SILVA | EWG-8707 | M.TRANS | 709.18.2877037 | 1 | 05/11/2018 | 098403/2019 |
| NATALIA TEIXEIRA DA SILVA | EWG-8707 | M.TRANS | 709.18.2892670 | 1 | 05/11/2018 | 104997/2019 |
| NATALICE DA SILVA SAES | FJV-1026 | M.TRANS | 709.18.2891637 | 1 | 05/11/2018 | 104498/2019 |
| NATALICIO BORGES DOS SANTOS | DSX-1849 | M.TRANS | 709.18.2925811 | 1 | 19/11/2018 | 120061/2019 |
| NATALICIO BORGES DOS SANTOS | DSX-1849 | M.TRANS | 709.18.2927558 | 1 | 19/11/2018 | 120929/2019 |
| NATALICIO BORGES DOS SANTOS | DSX-1849 | M.TRANS | 709.18.2928271 | 1 | 19/11/2018 | 121281/2019 |
| NATALICIO PEREIRA DOS SANTOS | 533.223.047.000 | IPU | 101.18.0231412 | 11 | 18/11/2018 | 090083/2019 |
| NATALIE CARNEIRO DE MOURA | FBF-6837 | M.TRANS | 709.18.2893602 | 1 | 05/11/2018 | 105451/2019 |

| | | | | | | |
|---|-----------------|---------|----------------|----|------------|-------------|
| NATALIE CARNEIRO DE MOURA | FBB-6837 | M.TRANS | 709.18.2893860 | 1 | 05/11/2018 | 105606/2019 |
| NATALIE CARNEIRO DE MOURA | FBB-6837 | M.TRANS | 709.18.2893883 | 1 | 05/11/2018 | 105621/2019 |
| NATALIE CARNEIRO DE MOURA | FBB-6837 | M.TRANS | 709.18.2903785 | 1 | 05/11/2018 | 110583/2019 |
| NATALIE CARNEIRO DE MOURA | FBB-6837 | M.TRANS | 709.18.2929887 | 1 | 19/11/2018 | 122119/2019 |
| NATALINA ANSELMO BRUNO - ESPOLIO | 533.316.015.000 | IPTU | 101.18.0232956 | 11 | 18/11/2018 | 090252/2019 |
| NATALINA DE JESUS DANIEL | MHL-8174 | M.TRANS | 709.18.2879548 | 1 | 05/11/2018 | 099460/2019 |
| NATALINA FERREIRA VEIGA | CRK-7835 | M.TRANS | 709.18.2917372 | 1 | 07/11/2018 | 116126/2019 |
| NATALINA MANCIN DA SILVA | DZH-0137 | M.TRANS | 709.18.2887984 | 1 | 05/11/2018 | 102926/2019 |
| NATALINA MANCIN DA SILVA | DZH-0137 | M.TRANS | 709.18.2927102 | 1 | 19/11/2018 | 120734/2019 |
| NATALINA RIBEIRO MARTINS DUQUE | 009.044.023.000 | IPTU | 101.18.0078412 | 11 | 17/11/2018 | 079966/2019 |
| NATALINA ROSA VICENTE | 027.064.021.000 | IPTU | 101.18.0165241 | 11 | 15/11/2018 | 084749/2019 |
| NATALINO ALVES DA ROCHA | FQC-9588 | M.TRANS | 709.18.2917568 | 1 | 07/11/2018 | 116263/2019 |
| NATALINO BERGAMO | 006.075.098.000 | IPTU | 101.18.0061190 | 11 | 16/11/2018 | 079356/2019 |
| NATALINO DE JESUS | 020.055.030.001 | IPTU | 101.18.0133129 | 11 | 17/11/2018 | 082780/2019 |
| NATALINO MARIANO DO PRADO | 015.029.007.000 | IPTU | 101.18.0107565 | 11 | 12/11/2018 | 081253/2019 |
| NATALINO RUSSO DE LIMA | FAK-1481 | M.TRANS | 709.18.2884542 | 1 | 05/11/2018 | 101512/2019 |
| NATALLI REGINA FONSECA DE ALMEIDA | FVX-7985 | M.TRANS | 709.18.2933690 | 1 | 19/11/2018 | 124254/2019 |
| NATALLY DA PAZ SOUZA E SILVA | CCR-2272 | M.TRANS | 709.18.2880438 | 1 | 05/11/2018 | 099824/2019 |
| NATAN CARDOSO SAMPAIO | GET-5206 | M.TRANS | 709.18.2935157 | 1 | 19/11/2018 | 125003/2019 |
| NATAN DOS SANTOS BATIDA | 013.040.032.038 | IPTU | 101.18.0102165 | 11 | 15/11/2018 | 080929/2019 |
| NATAN RONDON CUGLOVICI | EUJ-1437 | M.TRANS | 709.18.2926870 | 1 | 19/11/2018 | 120630/2019 |
| NATANAEL ALVAREZ | | BOLSA | 716.18.0260020 | 10 | 23/11/2018 | 129735/2019 |
| NATANAEL ALVES DA SILVA | EFN-7220 | M.TRANS | 709.18.2900419 | 1 | 05/11/2018 | 108976/2019 |
| NATANAEL ALVES DA SILVA | EFN-7220 | M.TRANS | 709.18.2900632 | 1 | 05/11/2018 | 109072/2019 |
| NATANAEL BASILIO DOS SANTOS | CKN-4751 | M.TRANS | 709.18.2892560 | 1 | 05/11/2018 | 104952/2019 |
| NATANAEL BASILIO DOS SANTOS | CKN-4751 | M.TRANS | 709.18.2918507 | 1 | 07/11/2018 | 116729/2019 |
| NATANAEL CANUTO DE SOUZA | EPN-5948 | M.TRANS | 709.18.2890778 | 1 | 05/11/2018 | 104139/2019 |
| NATANAEL DA SILVA RIBEIRO | HJR-5185 | M.TRANS | 709.18.2913031 | 1 | 07/11/2018 | 114562/2019 |
| NATANAEL GOMES ROCHA | 532.206.037.000 | CIP | 105.18.0249387 | 11 | 26/11/2018 | 092925/2019 |
| NATANAEL NEVES DOS SANTOS | DKZ-4331 | M.TRANS | 709.18.2880937 | 1 | 05/11/2018 | 100007/2019 |
| NATANAEL OLIVEIRA SOUZA | EGV-3398 | M.TRANS | 709.18.2908726 | 1 | 05/11/2018 | 112782/2019 |
| NATANAEL SOUSA NASCIMENTO | 534.131.076.000 | CIP | 105.18.0250477 | 11 | 26/11/2018 | 093473/2019 |
| NATANAEL VIANA PINTO | FLQ-8521 | M.TRANS | 709.18.2927918 | 1 | 19/11/2018 | 121117/2019 |
| NATANE DE ALMEIDA GOMES | FKT-4204 | M.TRANS | 709.18.2922798 | 1 | 19/11/2018 | 118374/2019 |
| NATANIEL RODRIGO GALLO CHAVEZ | EWQ-5078 | M.TRANS | 709.18.2932662 | 1 | 19/11/2018 | 123805/2019 |
| NATANNE CAROLINE OLIVEIRA TOLEDO | EPW-2726 | M.TRANS | 709.18.2888459 | 1 | 05/11/2018 | 103132/2019 |
| NATASHA ANDREO TORE ME | EEL-7141 | M.TRANS | 709.18.2916074 | 1 | 07/11/2018 | 115662/2019 |
| NATASHA ANDREO TORE ME | EEL-7141 | M.TRANS | 709.18.2922475 | 1 | 19/11/2018 | 118222/2019 |
| NATASHA FERREIRA NOGAROTTO | FYI-5333 | M.TRANS | 709.18.2919536 | 1 | 07/11/2018 | 117177/2019 |
| NATASHA SANTOS FERREIRA | 264.431 | TFPP/FX | 406.18.2786971 | 4 | 26/11/2018 | 094918/2019 |
| NATASHA SANTOS FERREIRA | 264.431 | TFSANIT | 407.18.2770708 | 4 | 26/11/2018 | 095128/2019 |
| NATASHA SANTOS FERREIRA | 264.431 | COL.LX | 710.18.2935381 | 1 | 27/11/2018 | 129703/2019 |
| NATASHA VELASQUES | GIQ-4122 | M.TRANS | 709.18.2926185 | 1 | 19/11/2018 | 120292/2019 |
| NATCO INT TRANSP BR LTDA | GVV-0210 | M.TRANS | 709.18.2900278 | 1 | 05/11/2018 | 108909/2019 |
| NATERCIA CARVALHO PRADO | 002.073.013.168 | IPTU | 101.18.0021244 | 11 | 15/11/2018 | 076991/2019 |
| NATHALIA ANDRADE DE ABREU | EQB-9354 | M.TRANS | 709.18.2920854 | 1 | 19/11/2018 | 117500/2019 |
| NATHALIA ANDRADE DE ALMEIDA | FCO-6769 | M.TRANS | 709.18.2874277 | 1 | 05/11/2018 | 097323/2019 |
| NATHALIA BATISTA SIQUEIRA | EUX-9183 | M.TRANS | 709.18.2875227 | 1 | 05/11/2018 | 097723/2019 |
| NATHALIA CAETANO TORTOLA | FWZ-1787 | M.TRANS | 709.18.2927062 | 1 | 19/11/2018 | 120714/2019 |
| NATHALIA CARNEIRO DA SILVA | 002.073.027.147 | IPTU | 101.18.0022731 | 11 | 15/11/2018 | 077088/2019 |
| NATHALIA FIGUEIREDO PROENCA | EBQ-1506 | M.TRANS | 709.18.2889642 | 1 | 05/11/2018 | 103634/2019 |
| NATHALIA FRANCA OLIVEIRA SILVA | CVT-2846 | M.TRANS | 709.18.2935585 | 1 | 21/11/2018 | 125068/2019 |
| NATHALIA FREDERICE PEDREIRA | FVY-2068 | M.TRANS | 709.18.2893336 | 1 | 05/11/2018 | 105303/2019 |
| NATHALIA JENNIFER RODRIGUES DA SILVA | FSV-4862 | M.TRANS | 709.18.2922698 | 1 | 19/11/2018 | 118319/2019 |
| NATHALIA LIMA MARCAL | DRU-2160 | M.TRANS | 709.18.2878133 | 1 | 05/11/2018 | 098870/2019 |
| NATHALIA LUIZA GALVANI DE PAULA | 006.004.066.623 | IPTU | 101.18.0053243 | 11 | 16/11/2018 | 078977/2019 |
| NATHALIA MARANHO DE LIMA | DQQ-3287 | M.TRANS | 709.18.2937427 | 1 | 21/11/2018 | 125963/2019 |
| NATHALIA MATOS DE SOUZA | 251.738 | COL.LX | 710.18.0255912 | 9 | 27/11/2018 | 129692/2019 |
| NATHALIA MORENO PORTERO | DDW-9259 | M.TRANS | 709.18.2927776 | 1 | 19/11/2018 | 121048/2019 |
| NATHALIA POLIZEL DE OLIVEIRA | FUT-3013 | M.TRANS | 709.18.2885601 | 1 | 05/11/2018 | 101911/2019 |
| NATHALIA QUERODIA GONCALVES | ENW-8496 | M.TRANS | 709.18.2893282 | 1 | 05/11/2018 | 105287/2019 |
| NATHALIA RODRIGUES CORREIA MACIEL | DBN-2620 | M.TRANS | 709.18.2930349 | 1 | 19/11/2018 | 122459/2019 |
| NATHALIA ROMERO CAMMAROTA | EUY-2658 | M.TRANS | 709.18.2917367 | 1 | 07/11/2018 | 116122/2019 |
| NATHALIA VALTNER | 017.011.005.000 | IPTU | 101.18.0117860 | 11 | 12/11/2018 | 081863/2019 |
| NATHALIA VIEIRA RETUCCI | EMR-2907 | M.TRANS | 709.18.2910473 | 1 | 07/11/2018 | 113523/2019 |
| NATHALIA VIEIRA RETUCCI | EMR-2907 | M.TRANS | 709.18.2939432 | 1 | 28/11/2018 | 126646/2019 |
| NATHALIE BIBIANI CARDIAL | EUT-2886 | M.TRANS | 709.18.2925223 | 1 | 19/11/2018 | 119692/2019 |
| NATHALIE CAROLINE MENDES SOUZA | EXH-0375 | M.TRANS | 709.18.2909950 | 1 | 07/11/2018 | 113304/2019 |
| NATHALIE FATOBENE GARIN GARCIA | FRQ-5263 | M.TRANS | 709.18.2938573 | 1 | 28/11/2018 | 126217/2019 |
| NATHALIE MENDES FOGACA | FTV-4923 | M.TRANS | 709.18.2921058 | 1 | 19/11/2018 | 117590/2019 |
| NATHALIE SOUZA SOARES | DCC-9388 | M.TRANS | 709.18.2897868 | 1 | 05/11/2018 | 107567/2019 |
| NATHALIO JOSE DE PAULA | 006.022.014.000 | IPTU | 101.18.0055022 | 11 | 16/11/2018 | 079064/2019 |
| NATHALLY BASTON DE CARVALHO | FUN-1902 | M.TRANS | 709.18.2935955 | 1 | 21/11/2018 | 125238/2019 |
| NATHALY SANTOS MARQUES MELO | 620.303.002.000 | IPTU | 101.18.0240433 | 11 | 16/11/2018 | 091095/2019 |
| NATHAN FAILLE FASSI | DFO-1341 | M.TRANS | 709.18.2898591 | 1 | 05/11/2018 | 108022/2019 |
| NATHAN FRANZIM RODRIGUES | DAD-6685 | M.TRANS | 709.18.2897727 | 1 | 05/11/2018 | 107476/2019 |
| NATHAN VAL DE OLIVEIRA | | PP/FUNE | 702.18.4004585 | 3 | 02/11/2018 | 095271/2019 |
| NATHANY GIMENEZ DOS SANTOS | EZN-5035 | M.TRANS | 709.18.2925432 | 1 | 19/11/2018 | 119809/2019 |
| NATPEL COMERCIO DE PAPEIS IMPORTACAO E EXPORT | ELP-1764 | M.TRANS | 709.18.2941786 | 1 | 28/11/2018 | 127731/2019 |
| NATURA COSMETICOS SA | FQR-9662 | M.TRANS | 709.18.2890139 | 1 | 05/11/2018 | 103856/2019 |
| NAYANA SANTANA GARCIA PEREIRA | FMW-3301 | M.TRANS | 709.18.2939648 | 1 | 28/11/2018 | 126764/2019 |
| NAYANDRA DUARTE CASTELO | 033.124.005.218 | IPTU | 101.18.0196049 | 11 | 18/11/2018 | 086685/2019 |
| NAYANE UMBELINO MOREIRA DA CRUZ | BPS-0545 | M.TRANS | 709.18.2935751 | 1 | 21/11/2018 | 125148/2019 |
| NAYARA APARECIDA MIANI BAILON | FRP-3594 | M.TRANS | 709.18.2878990 | 1 | 05/11/2018 | 099239/2019 |
| NAYARA DE OLIVEIRA SANTOS | DZO-6462 | M.TRANS | 709.18.2882266 | 1 | 05/11/2018 | 100593/2019 |
| NAYARA FERREIRA DE FREITAS | LNB-2745 | M.TRANS | 709.18.2878306 | 1 | 05/11/2018 | 098949/2019 |
| NAYARA FERREIRA DE FREITAS | LNB-2745 | M.TRANS | 709.18.2917711 | 1 | 07/11/2018 | 116347/2019 |
| NAYARA LENISE DE SOUZA | FLF-4221 | M.TRANS | 709.18.2911892 | 1 | 07/11/2018 | 114044/2019 |
| NAYARA MATURO ANDREAZZI | FTE-5325 | M.TRANS | 709.18.2876449 | 1 | 05/11/2018 | 098193/2019 |
| NAYARA NUNIS FERREIRA DOS SANTOS | CPM-5503 | M.TRANS | 709.18.2884001 | 1 | 05/11/2018 | 101285/2019 |
| NAYARA RODRIGUES DA SILVA | QBD-3512 | M.TRANS | 709.18.2907417 | 1 | 05/11/2018 | 112158/2019 |
| NAYRA CAROLINA DE CASTRO | 512.021.060.000 | IPTU | 101.18.0203338 | 11 | 16/11/2018 | 087362/2019 |

| | | | | | | |
|--|-----------------|---------|----------------|----|------------|-------------|
| NAYSATH CORRETORA DE SEGUROS S/S LTDA | 196.119 | ISS | 292.18.2565538 | 1 | 15/11/2018 | 094787/2019 |
| NAZARENO MATEUS BATISTA | 530.112.001.000 | IPTU | 101.18.0218950 | 11 | 22/11/2018 | 088831/2019 |
| NAZARENO MATEUS BATISTA | 530.112.010.000 | IPTU | 101.18.0218959 | 11 | 12/11/2018 | 088835/2019 |
| NAZIR FELICIO | 003.069.022.000 | IPTU | 101.18.0032433 | 11 | 19/11/2018 | 077740/2019 |
| NAZIRA MATAR MACLUF PITOSCIA | EUC-6800 | M.TRANS | 709.18.2925990 | 1 | 19/11/2018 | 120175/2019 |
| NAZMIE MOHAMMAD ABDOUNI | DPN-9304 | M.TRANS | 709.18.2889216 | 1 | 05/11/2018 | 103444/2019 |
| NAZZARENO FERRI | 002.082.024.000 | IPTU | 101.17.3025671 | 11 | 30/11/2018 | 076248/2019 |
| NAZZARENO FERRI | 002.082.024.000 | IPTU | 101.18.0024581 | 11 | 15/11/2018 | 077151/2019 |
| NAZZARENO FERRI | 002.082.026.000 | IPTU | 101.18.0024583 | 11 | 15/11/2018 | 077152/2019 |
| NAZZARENO FERRI | 002.082.026.000 | IPTU | 101.18.2551854 | 9 | 20/11/2018 | 091227/2019 |
| NBN CONSULTORIA E EMPREENDIMENTOS LTDA ME | FDI-6556 | M.TRANS | 709.18.2895053 | 1 | 05/11/2018 | 106252/2019 |
| NC INDUSTRIA E COMERCIO DE BEBIDAS INSUMOS P | EEM-7803 | M.TRANS | 709.18.2944250 | 1 | 28/11/2018 | 128657/2019 |
| NCA COMERCIO E LOCACOES LTDA | 016.021.145.000 | IPTU | 101.18.0115010 | 11 | 12/11/2018 | 081748/2019 |
| NCA COMERCIO E LOCACOES LTDA | 029.149.016.000 | IPTU | 101.18.0174008 | 11 | 16/11/2018 | 085231/2019 |
| NDA ENGENHARIA E CONSTRUCAO CIVIL LTDA ME | DWS-8722 | M.TRANS | 709.18.2896761 | 1 | 05/11/2018 | 107037/2019 |
| NEAF NUCLEO ESTUDOS ATEND. FONOAUDIOLOG S/C LTDA | 100.269 | TFFP/FX | 406.18.2935240 | 1 | 27/11/2018 | 095108/2019 |
| NEAF NUCLEO ESTUDOS ATEND. FONOAUDIOLOG S/C LTDA | 100.269 | TFFP/FX | 406.18.2935244 | 1 | 27/11/2018 | 095110/2019 |
| NEANDRO ANTONIO MARCELINO | EBC-7415 | M.TRANS | 709.18.2939996 | 1 | 28/11/2018 | 126916/2019 |
| NEDER PEREIRA DOS SANTOS | 006.064.022.123 | IPTU | 101.18.0060732 | 11 | 16/11/2018 | 079318/2019 |
| NEELTJE VAN DER VEN | FKJ-5964 | M.TRANS | 709.18.2884864 | 1 | 05/11/2018 | 101642/2019 |
| NEEMIAS DA MOTA BRAGA | GXF-8081 | M.TRANS | 709.18.2925382 | 1 | 19/11/2018 | 119789/2019 |
| NEGRINI ENGENHARIA LTDA | EYK-6364 | M.TRANS | 709.18.2939029 | 1 | 28/11/2018 | 126451/2019 |
| NEGUINHO MOTOS E CARROS EIRELI ME | FMI-1144 | M.TRANS | 709.18.2873196 | 1 | 05/11/2018 | 096846/2019 |
| NEGUINHO MOTOS E CARROS EIRELI ME | FLU-8748 | M.TRANS | 709.18.2941680 | 1 | 28/11/2018 | 127698/2019 |
| NEI FRANCISCO DA SILVA | JQI-9874 | M.TRANS | 709.18.2907452 | 1 | 05/11/2018 | 112173/2019 |
| NEI FRANCISCO MOREIRA JUNIOR | EVD-2741 | M.TRANS | 709.18.2901779 | 1 | 05/11/2018 | 109618/2019 |
| NEI MARQUES JUNIOR | EWL-7507 | M.TRANS | 709.18.2925932 | 1 | 19/11/2018 | 120141/2019 |
| NEIDE A MORENO ME | FNI-2076 | M.TRANS | 709.18.2906574 | 1 | 05/11/2018 | 111752/2019 |
| NEIDE APARECIDA BETTIOL | EJZ-9892 | M.TRANS | 709.18.2891734 | 1 | 05/11/2018 | 104546/2019 |
| NEIDE APARECIDA DA SILVA | 017.024.057.024 | IPTU | 101.18.0119249 | 11 | 12/11/2018 | 081942/2019 |
| NEIDE APARECIDA MORENO | EPP-7628 | M.TRANS | 709.18.2908078 | 1 | 05/11/2018 | 112473/2019 |
| NEIDE APARECIDA REIS DE SOUZA | 007.011.043.000 | IPTU | 101.18.0063946 | 11 | 12/11/2018 | 079528/2019 |
| NEIDE APARECIDA TAMEIRAO COSER | 033.103.031.000 | IPTU | 101.18.0195272 | 11 | 18/11/2018 | 086609/2019 |
| NEIDE BERTALIA MERINO | 018.034.083.098 | IPTU | 101.18.0122514 | 11 | 19/11/2018 | 082100/2019 |
| NEIDE DA SILVA | 001.033.060.007 | IPTU | 101.18.0006727 | 11 | 16/11/2018 | 076422/2019 |
| NEIDE DE MARIA SOUZA | EXT-5147 | M.TRANS | 709.18.2939214 | 1 | 28/11/2018 | 126543/2019 |
| NEIDE DE MORAES MARTINS | EFY-1993 | M.TRANS | 709.18.2919848 | 1 | 07/11/2018 | 117320/2019 |
| NEIDE DE SOUZA SANTOS GONCALVES | EBX-8024 | M.TRANS | 709.18.2946141 | 1 | 28/11/2018 | 129479/2019 |
| NEIDE DOS SANTOS MARTINS BARBOSA | LZZ-4592 | M.TRANS | 709.18.2899726 | 1 | 05/11/2018 | 108660/2019 |
| NEIDE DOTTI DA SILVA | AOE-3730 | M.TRANS | 709.18.2938778 | 1 | 28/11/2018 | 126316/2019 |
| NEIDE DUARTE BARROS | 020.075.076.000 | IPTU | 101.18.0134360 | 11 | 17/11/2018 | 082850/2019 |
| NEIDE FELIX DO NASCIMENTO | AWM-0738 | M.TRANS | 709.18.2873555 | 1 | 05/11/2018 | 096998/2019 |
| NEIDE FELIX DO NASCIMENTO | AWM-0738 | M.TRANS | 709.18.2883723 | 1 | 05/11/2018 | 101158/2019 |
| NEIDE FELIX DO NASCIMENTO | AWM-0738 | M.TRANS | 709.18.2923066 | 1 | 19/11/2018 | 118509/2019 |
| NEIDE FELIX DO NASCIMENTO | AWM-0738 | M.TRANS | 709.18.2924475 | 1 | 19/11/2018 | 119252/2019 |
| NEIDE FELIX DO NASCIMENTO | AWM-0738 | M.TRANS | 709.18.2925729 | 1 | 19/11/2018 | 120010/2019 |
| NEIDE FELIX DO NASCIMENTO | AWM-0738 | M.TRANS | 709.18.2936648 | 1 | 21/11/2018 | 125556/2019 |
| NEIDE FELIX DO NASCIMENTO | AWM-0738 | M.TRANS | 709.18.2936797 | 1 | 21/11/2018 | 125626/2019 |
| NEIDE FELIX DO NASCIMENTO | AWM-0738 | M.TRANS | 709.18.2936852 | 1 | 21/11/2018 | 125656/2019 |
| NEIDE FRANCISCA DE SOUZA | 533.324.041.000 | IPTU | 101.18.0233178 | 11 | 18/11/2018 | 090275/2019 |
| NEIDE GARCIA HERNANDEZ | DPM-6717 | M.TRANS | 709.18.2912985 | 1 | 07/11/2018 | 114550/2019 |
| NEIDE GUERRA DOS SANTOS | HJP-1686 | M.TRANS | 709.18.2874840 | 1 | 05/11/2018 | 097551/2019 |
| NEIDE JERONIMO DA ROCHA | FFM-8071 | M.TRANS | 709.18.2931766 | 1 | 19/11/2018 | 123316/2019 |
| NEIDE JOANINHA V PERES FLORET | FVV-6791 | M.TRANS | 709.18.2877716 | 1 | 05/11/2018 | 098684/2019 |
| NEIDE LA FALCE BEZERRA DE ALBUQUERQUE | FTK-0265 | M.TRANS | 709.18.2938924 | 1 | 28/11/2018 | 126393/2019 |
| NEIDE LEITE CIRQUEIRA | DYY-3608 | M.TRANS | 709.18.2934822 | 1 | 19/11/2018 | 124811/2019 |
| NEIDE MARIA VIEIRA BEZERRA | 511.008.040.000 | IPTU | 101.18.0201148 | 11 | 22/11/2018 | 087133/2019 |
| NEIDE MARQUES MACAS | 010.037.042.000 | IPTU | 101.18.0085119 | 11 | 17/11/2018 | 080194/2019 |
| NEIDE NATALINA DE SOUZA LEITAO | FHI-8829 | M.TRANS | 709.18.2926031 | 1 | 19/11/2018 | 120201/2019 |
| NEIDE NERES | EIA-1664 | M.TRANS | 709.18.2931363 | 1 | 19/11/2018 | 123064/2019 |
| NEIDE OLIVEIRA DOS SANTOS | | P.PUBL | 707.18.0244421 | 11 | 28/11/2018 | 095736/2019 |
| NEIDE RODRIGUES DE OLIVEIRA | CNW-1198 | M.TRANS | 709.18.2872047 | 1 | 05/11/2018 | 096352/2019 |
| NEIDE RODRIGUES PEREIRA COSTA | CPO-8342 | M.TRANS | 709.18.2889796 | 1 | 05/11/2018 | 103701/2019 |
| NEIDE SABINO LIMA | FKU-9713 | M.TRANS | 709.18.2903802 | 1 | 05/11/2018 | 110593/2019 |
| NEIDE SANDRI | DXW-4155 | M.TRANS | 709.18.2881815 | 1 | 05/11/2018 | 100366/2019 |
| NEIDE T Y MATSUMOTO | EIA-4018 | M.TRANS | 709.18.2879430 | 1 | 05/11/2018 | 099415/2019 |
| NEIDE XAVIER DO NASCIMENTO | DVV-7518 | M.TRANS | 709.18.2877483 | 1 | 05/11/2018 | 098581/2019 |
| NEIDE XAVIER MEDEIROS | DKN-2306 | M.TRANS | 709.18.2938560 | 1 | 28/11/2018 | 126212/2019 |
| NEIDSON ZORANTE SANTOS | CTF-3917 | M.TRANS | 709.18.2873831 | 1 | 05/11/2018 | 097121/2019 |
| NEIL ARMSTRONG OLIVEIRA SANTOS | GEA-9922 | M.TRANS | 709.18.2935935 | 1 | 21/11/2018 | 125229/2019 |
| NEILER PAULO FERNANDES DOS SANTOS | 016.030.043.000 | IPTU | 101.18.0115481 | 11 | 12/11/2018 | 081767/2019 |
| NEILOR DE ALMEIDA OLIVEIRA | 532.016.005.000 | IPTU | 101.18.0221026 | 11 | 15/11/2018 | 089026/2019 |
| NEILSON FAVARO | 015.029.026.305 | IPTU | 101.18.0107886 | 11 | 12/11/2018 | 081284/2019 |
| NEILTON FIRMINO DOS SANTOS | 533.338.016.000 | IPTU | 101.18.0233514 | 11 | 18/11/2018 | 090309/2019 |
| NEILTON ROSA DE SOUZA | EFA-0428 | M.TRANS | 709.18.2882392 | 1 | 05/11/2018 | 100631/2019 |
| NEIRA BRAGA CALDEIRA DA ROCHA | CCC-1213 | M.TRANS | 709.18.2898341 | 1 | 05/11/2018 | 107861/2019 |
| NEIRIVAL AMANCIO LIMA DE SOUSA | ETM-5192 | M.TRANS | 709.18.2875157 | 1 | 05/11/2018 | 097689/2019 |
| NEIVA ALVES ROSA | DYD-6621 | M.TRANS | 709.18.2891001 | 1 | 05/11/2018 | 104227/2019 |
| NEIVA DOS SANTOS CUNHA | 033.124.005.003 | IPTU | 101.18.0195834 | 11 | 18/11/2018 | 086659/2019 |
| NEIVA DUTRA AGUIAR FURUSHIMA | 620.532.003.000 | IPTU | 101.18.0240840 | 11 | 16/11/2018 | 091160/2019 |
| NEIVA ESTELA NUNES MARINHO | EPP-1808 | M.TRANS | 709.18.2934555 | 1 | 19/11/2018 | 124682/2019 |
| NEIVA MARIA DE ALMEIDA VARGA | KXN-2454 | M.TRANS | 709.18.2919427 | 1 | 07/11/2018 | 117142/2019 |
| NEIVA MARIA DE CAMILLO DA SILVA | KYT-6574 | M.TRANS | 709.18.2872541 | 1 | 05/11/2018 | 096565/2019 |
| NEIVA MARIA DE CAMILLO DA SILVA | KYT-6574 | M.TRANS | 709.18.2898894 | 1 | 05/11/2018 | 108189/2019 |
| NEIVA MARIA DE CAMILLO DA SILVA | KYT-6574 | M.TRANS | 709.18.2908482 | 1 | 05/11/2018 | 112671/2019 |
| NEIVA MARIA DE CAMILLO DA SILVA | KYT-6574 | M.TRANS | 709.18.2934740 | 1 | 19/11/2018 | 124776/2019 |
| NEIVA PRADO DA SILVA | 533.117.040.000 | IPTU | 101.18.0230191 | 11 | 18/11/2018 | 089989/2019 |
| NEIVAX INDUSTRIA METALURGICA LTDA ME | GHG-5934 | M.TRANS | 709.18.2939351 | 1 | 28/11/2018 | 126605/2019 |
| NELCI BOLZAN | ELT-7456 | M.TRANS | 709.18.2939559 | 1 | 28/11/2018 | 126717/2019 |
| NELI CERVANTES RODRIGUES MARCELINO | FIC-0445 | M.TRANS | 709.18.2945958 | 1 | 28/11/2018 | 129407/2019 |
| NELI DE OLIVEIRA SANTOS | 018.077.103.049 | IPTU | 101.18.0125202 | 11 | 19/11/2018 | 082308/2019 |
| NELI MARIA SZABO SIQUEIRA | ERK-0944 | M.TRANS | 709.18.2931138 | 1 | 19/11/2018 | 122942/2019 |

| | | | | | | |
|--|-----------------|---------|----------------|----|------------|-------------|
| NELI TERESINHA LAZARINI DE SOUSA | 025.104.040.000 | IPU | 101.18.0157416 | 11 | 19/11/2018 | 084250/2019 |
| NELIA BATISTA RIBEIRO | CWC-9393 | M.TRANS | 709.18.2899369 | 1 | 05/11/2018 | 108483/2019 |
| NELIA D DE O DOS REIS MERCADINHO ME | FHW-7356 | M.TRANS | 709.18.2942999 | 1 | 28/11/2018 | 128108/2019 |
| NELIA MARIA OLIVEIRA DE PAULA | HOK-1966 | M.TRANS | 709.18.2946030 | 1 | 28/11/2018 | 129429/2019 |
| NELIA NUBIA PEREIRA GALDINO | FAN-4969 | M.TRANS | 709.18.2922841 | 1 | 19/11/2018 | 118389/2019 |
| NELIA SUZI DE OLIVEIRA | 524.216.001.000 | IPU | 101.18.0217144 | 11 | 17/11/2018 | 088580/2019 |
| NELIANE LAZZARINI DE SOUSA BETTIOL | EAT-2452 | M.TRANS | 709.18.2930426 | 1 | 19/11/2018 | 122519/2019 |
| NELICE ALVES FACCHINI | EUC-4166 | M.TRANS | 709.18.2919943 | 1 | 07/11/2018 | 117355/2019 |
| NELIO ANTONIO SILVA | 033.083.039.000 | IPU | 101.18.0194337 | 11 | 18/11/2018 | 086539/2019 |
| NELIO NEUBER SANTOS PEREIRA | OPW-2064 | M.TRANS | 709.18.2892029 | 1 | 05/11/2018 | 104670/2019 |
| NELIO PINHEIRO | EJE-0206 | M.TRANS | 709.18.2922571 | 1 | 19/11/2018 | 118267/2019 |
| NELIO VALDEK PEDRO FERNANDES | 002.050.022.002 | IPU | 101.18.0018941 | 11 | 15/11/2018 | 076886/2019 |
| NELITO ALVES ANTUNES JUNIOR | 014.027.014.080 | IPU | 101.18.0104860 | 11 | 12/11/2018 | 081061/2019 |
| NELITO ALVES ANTUNES JUNIOR | | ISS CC | 705.18.2837696 | 2 | 01/11/2018 | 095650/2019 |
| NELITON COSME SILVESTRE SANTANA | 007.074.048.000 | IPU | 101.18.0069018 | 11 | 12/11/2018 | 079667/2019 |
| NELITON COSME SILVESTRE SANTANA | 010.057.008.000 | IPU | 101.18.0087151 | 11 | 17/11/2018 | 080302/2019 |
| NELITON COSME SILVESTRE SANTANA | 012.076.004.000 | IPU | 101.18.0097729 | 11 | 17/11/2018 | 080756/2019 |
| NELITON COSME SILVESTRE SANTANA | 033.103.049.000 | IPU | 101.18.0195290 | 11 | 18/11/2018 | 086612/2019 |
| NELLY HECKER FLORENCIO | OYS-8009 | M.TRANS | 709.18.2941293 | 1 | 28/11/2018 | 127544/2019 |
| NELLY TEIXEIRA BAPTISTA | 521.400.033.778 | IPU | 101.18.0211098 | 11 | 15/11/2018 | 087970/2019 |
| NELMA BOMFIM OLIVEIRA | 024.019.137.549 | IPU | 101.18.0149291 | 11 | 17/11/2018 | 083846/2019 |
| NELMA CRISTINA NUNES | EOG-3333 | M.TRANS | 709.18.2874294 | 1 | 05/11/2018 | 097330/2019 |
| NELMA MOTA DA SILVEIRA | 534.107.092.000 | IPU | 101.18.0235207 | 11 | 18/11/2018 | 090481/2019 |
| NELSINO ALMEIDA E SILVA | 532.307.032.000 | IPU | 101.18.0226663 | 11 | 15/11/2018 | 089543/2019 |
| NELSINO ALMEIDA E SILVA | 532.310.081.000 | IPU | 101.18.0226803 | 11 | 15/11/2018 | 089563/2019 |
| NELSINO GONCALVES DA SILVA JUNIOR | CRF-9753 | M.TRANS | 709.18.2946196 | 1 | 28/11/2018 | 129507/2019 |
| NELSITA DA SILVA COSTA | 534.041.009.000 | IPU | 101.18.0234671 | 11 | 18/11/2018 | 090428/2019 |
| NELSON AFONSO DA SILVA JUNIOR | 006.019.065.000 | IPU | 101.18.0054892 | 11 | 16/11/2018 | 079060/2019 |
| NELSON ALMEIDA TABOADA | 624.013.012.000 | IPUTCE | 103.18.0242838 | 11 | 19/11/2018 | 091885/2019 |
| NELSON ALMENDRO PAGANO | DSB-9979 | M.TRANS | 709.18.2904911 | 1 | 05/11/2018 | 111027/2019 |
| NELSON ALVES | 522.031.037.000 | IPU | 101.18.0213725 | 11 | 12/11/2018 | 088211/2019 |
| NELSON ALVES FERREIRA | 001.087.053.000 | IPU | 101.18.0013403 | 11 | 16/11/2018 | 076675/2019 |
| NELSON ALVES FERREIRA | 002.072.026.000 | IPU | 101.18.0021054 | 11 | 15/11/2018 | 076977/2019 |
| NELSON ALVES FERREIRA | 002.072.027.000 | IPU | 101.18.0021055 | 11 | 15/11/2018 | 076978/2019 |
| NELSON APARECIDO AFONSO | DSH-1641 | M.TRANS | 709.18.2926216 | 1 | 19/11/2018 | 120312/2019 |
| NELSON ARNONI | 018.025.064.000 | IPU | 101.18.0121815 | 11 | 19/11/2018 | 082053/2019 |
| NELSON ARNONI- ESPOLIO | 620.534.008.000 | IPU | 101.18.0240859 | 11 | 16/11/2018 | 091166/2019 |
| NELSON BETTI | 001.003.061.003 | IPU | 101.18.0000278 | 11 | 16/11/2018 | 076270/2019 |
| NELSON BONATTI | DXW-3697 | M.TRANS | 709.18.2918499 | 1 | 07/11/2018 | 116726/2019 |
| NELSON BUENO DE MORAES | DXW-3034 | M.TRANS | 709.18.2891490 | 1 | 05/11/2018 | 104432/2019 |
| NELSON CABRAL | 013.030.005.006 | IPU | 101.18.0101386 | 11 | 15/11/2018 | 080898/2019 |
| NELSON CANOSO | 512.029.014.000 | IPU | 101.18.0204374 | 11 | 16/11/2018 | 087458/2019 |
| NELSON CANOSO | 512.029.015.000 | IPU | 101.18.0204375 | 11 | 16/11/2018 | 087459/2019 |
| NELSON CANOSO | 512.029.015.000 | CIP | 105.18.0247731 | 11 | 26/11/2018 | 092477/2019 |
| NELSON CHADE | 534.621.031.000 | IPU | 101.18.0238406 | 11 | 18/11/2018 | 090941/2019 |
| NELSON CHADE | 534.621.034.000 | IPU | 101.18.0238409 | 11 | 18/11/2018 | 090942/2019 |
| NELSON CHADE | 534.621.031.000 | CIP | 105.18.0250928 | 11 | 26/11/2018 | 093697/2019 |
| NELSON CHINAGLIA | 024.020.126.018 | IPU | 101.18.0149812 | 11 | 17/11/2018 | 083892/2019 |
| NELSON COSTA BARBOSA | 027.105.006.000 | IPU | 101.18.0166510 | 11 | 15/11/2018 | 084838/2019 |
| NELSON DA COSTA | 030.032.026.000 | IPU | 101.18.0175533 | 11 | 18/11/2018 | 085313/2019 |
| NELSON DE AQUINO AZEVEDO | 626.411.007.000 | IPUTCE | 103.18.2770354 | 4 | 21/11/2018 | 091927/2019 |
| NELSON DE AQUINO AZEVEDO | 626.411.008.000 | IPUTCE | 103.18.2770355 | 4 | 21/11/2018 | 091928/2019 |
| NELSON DELFINO LEITE | 014.019.022.045 | IPU | 101.18.0104590 | 11 | 12/11/2018 | 081048/2019 |
| NELSON DO AMARAL | 027.102.024.000 | IPU | 101.18.0166469 | 11 | 15/11/2018 | 084835/2019 |
| NELSON DOMINGUES FILHO | EPR-3339 | M.TRANS | 709.18.2930779 | 1 | 19/11/2018 | 122744/2019 |
| NELSON FERREIRA CLEMENTE | 521.043.060.000 | IPU | 101.18.0209336 | 11 | 15/11/2018 | 087808/2019 |
| NELSON FERREIRA DE PAULA | 021.007.070.065 | IPU | 101.18.0136811 | 11 | 18/11/2018 | 083045/2019 |
| NELSON FERREIRA NEVES | 025.112.009.000 | IPU | 101.18.0158463 | 11 | 19/11/2018 | 084282/2019 |
| NELSON FLAVIO VIEIRA MUNIZ | FUU-7422 | M.TRANS | 709.18.2901602 | 1 | 05/11/2018 | 109537/2019 |
| NELSON FORNARI | 029.037.030.000 | IPU | 101.18.0171023 | 11 | 16/11/2018 | 085069/2019 |
| NELSON GIMENEZ GARCIA | 007.074.161.709 | IPU | 101.18.0069793 | 11 | 12/11/2018 | 079718/2019 |
| NELSON GOMES DA SILVA | JLJ-9073 | M.TRANS | 709.18.2899743 | 1 | 05/11/2018 | 108670/2019 |
| NELSON GOMES DA SILVA - ESPOLIO | 007.002.015.000 | IPU | 101.18.0063586 | 11 | 12/11/2018 | 079502/2019 |
| NELSON GONCALVES MENDES | 512.037.049.000 | IPU | 101.18.0205258 | 11 | 16/11/2018 | 087556/2019 |
| NELSON HONORATO CARLOS | 018.041.086.000 | IPU | 101.18.0123373 | 11 | 19/11/2018 | 082173/2019 |
| NELSON HONORATO CARLOS | 018.041.095.000 | IPU | 101.18.0123382 | 11 | 19/11/2018 | 082174/2019 |
| NELSON IMBRIZI JUNIOR | EMF-1448 | M.TRANS | 709.18.2925312 | 1 | 19/11/2018 | 119746/2019 |
| NELSON JACINTO DE OLIVEIRA | DOS-7835 | M.TRANS | 709.18.2903336 | 1 | 05/11/2018 | 110363/2019 |
| NELSON JOSE DE LIMA - ESPOLIO | 030.106.037.000 | IPU | 101.18.0177688 | 11 | 18/11/2018 | 085457/2019 |
| NELSON JOSE DOS SANTOS | 019.055.090.000 | IPU | 101.18.0129537 | 11 | 18/11/2018 | 082543/2019 |
| NELSON JOSE DOS SANTOS | 533.207.048.000 | IPU | 101.18.0230599 | 11 | 18/11/2018 | 090019/2019 |
| NELSON JOSE PERES | 012.065.029.000 | IPU | 101.18.0097500 | 11 | 17/11/2018 | 080733/2019 |
| NELSON JOSE PERES | 012.078.017.000 | IPU | 101.18.0097809 | 11 | 17/11/2018 | 080771/2019 |
| NELSON JOSE PICCOLI | ELF-6256 | M.TRANS | 709.18.2920969 | 1 | 19/11/2018 | 117553/2019 |
| NELSON JUNITI KAWASHITA | 018.036.083.000 | IPU | 101.18.0122658 | 11 | 19/11/2018 | 082114/2019 |
| NELSON KAWAKAMI LAVA RAPIDO E STACIONAMENTO - ME | 159.973 | P.PUBL | 707.18.0244474 | 11 | 28/11/2018 | 095738/2019 |
| NELSON LUIZ RUSSO | DIE-0243 | M.TRANS | 709.18.2936363 | 1 | 21/11/2018 | 125405/2019 |
| NELSON MARINARI | 031.128.025.011 | IPU | 101.18.0184660 | 11 | 19/11/2018 | 085863/2019 |
| NELSON MARTINS PEREIRA | EMW-4809 | M.TRANS | 709.18.2880505 | 1 | 05/11/2018 | 099848/2019 |
| NELSON MARTINS PEREIRA | EMW-4809 | M.TRANS | 709.18.2937643 | 1 | 21/11/2018 | 126065/2019 |
| NELSON MATHIAS | 511.011.017.000 | IPU | 101.18.0201241 | 11 | 17/11/2018 | 087144/2019 |
| NELSON MINORU OSHIRO | GER-1959 | M.TRANS | 709.18.2899001 | 1 | 05/11/2018 | 108252/2019 |
| NELSON MOREIRA FILHO | EZL-2544 | M.TRANS | 709.18.2888398 | 1 | 05/11/2018 | 103109/2019 |
| NELSON NASCIMENTO PACHECO | 021.051.049.000 | IPU | 101.18.0140522 | 11 | 18/11/2018 | 083266/2019 |
| NELSON NEURELIS DUGO | CRA-5246 | M.TRANS | 709.18.2900275 | 1 | 05/11/2018 | 108907/2019 |
| NELSON OLIVA JUNIOR | 024.019.137.520 | IPU | 101.18.0149262 | 11 | 17/11/2018 | 083842/2019 |
| NELSON ORTIZ | 004.066.069.000 | IPU | 101.18.0043249 | 11 | 17/11/2018 | 078349/2019 |
| NELSON OSAMI NAGANO | 249.492 | TX/PPUB | 708.18.2618246 | 4 | 01/11/2018 | 095991/2019 |
| NELSON OTTONI DE REZENDE - ESPOLIO | 534.600.030.000 | IPU | 101.18.0238174 | 11 | 18/11/2018 | 090886/2019 |
| NELSON OTTONI DE REZENDE - ESPOLIO | 534.600.030.000 | CIP | 105.18.0250829 | 11 | 26/11/2018 | 093657/2019 |
| NELSON PAES DE LIRA JUNIOR | EPL-5540 | M.TRANS | 709.18.2918597 | 1 | 07/11/2018 | 116766/2019 |
| NELSON PEREIRA DA SILVA | BRE-0906 | M.TRANS | 709.18.2902702 | 1 | 05/11/2018 | 110043/2019 |

| | | | | | | |
|---|-----------------|---------|----------------|----|------------|-------------|
| NELSON PEREIRA DA SILVA | BRE-0906 | M.TRANS | 709.18.2930031 | 1 | 19/11/2018 | 122207/2019 |
| NELSON PEREIRA DE LIMA | 533.308.039.000 | IPU | 101.18.0232703 | 11 | 18/11/2018 | 090217/2019 |
| NELSON PETRUS DOTTA - ESPOLIO | 511.307.004.000 | IPU | 101.18.0201886 | 11 | 17/11/2018 | 087240/2019 |
| NELSON PROPERCIO | 025.086.001.061 | IPU | 101.18.0156895 | 11 | 19/11/2018 | 084223/2019 |
| NELSON REIS MOREIRA | 027.090.017.000 | IPU | 101.18.0166154 | 11 | 15/11/2018 | 084810/2019 |
| NELSON RIBEIRO | 023.011.017.000 | IPU | 101.18.0144323 | 11 | 12/11/2018 | 083499/2019 |
| NELSON ROBERTO DALAN | GAR-0032 | M.TRANS | 709.18.2922964 | 1 | 19/11/2018 | 118447/2019 |
| NELSON ROBERTO TAVARES DE LIMA | ETJ-7343 | M.TRANS | 709.18.2879503 | 1 | 05/11/2018 | 099440/2019 |
| NELSON RODRIGUES | 003.038.011.000 | IPU | 101.18.0027368 | 11 | 19/11/2018 | 077286/2019 |
| NELSON RODRIGUES BRANCO JUNIOR | 025.059.032.170 | IPU | 101.18.0154907 | 11 | 19/11/2018 | 084168/2019 |
| NELSON RODRIGUES DOS SANTOS | | BOLSA | 716.18.0260031 | 10 | 23/11/2018 | 129742/2019 |
| NELSON RODRIGUES VIEIRA | FKI-2321 | M.TRANS | 709.18.2941234 | 1 | 28/11/2018 | 127511/2019 |
| NELSON SALERA SORDILE NETO | EMN-4794 | M.TRANS | 709.18.2904206 | 1 | 05/11/2018 | 110724/2019 |
| NELSON SALMAZO | 018.009.037.000 | IPU | 101.18.0120700 | 11 | 19/11/2018 | 082003/2019 |
| NELSON SARMAZO-ESPOLIO | 018.077.025.000 | IPU | 101.18.0125084 | 11 | 19/11/2018 | 082303/2019 |
| NELSON SERRANO VIDAL | 007.074.005.155 | IPU | 101.18.0068884 | 11 | 22/11/2018 | 079659/2019 |
| NELSON SHURAVEL BASILE | 012.007.087.079 | IPU | 101.18.0092461 | 11 | 17/11/2018 | 080526/2019 |
| NELSON SILVA FERNANDES | FXH-8695 | M.TRANS | 709.18.2931146 | 1 | 19/11/2018 | 122948/2019 |
| NELSON SILVA JUNIOR | 004.028.069.000 | IPU | 101.18.0038941 | 11 | 17/11/2018 | 078143/2019 |
| NELSON TEODORO | DEH-4556 | M.TRANS | 709.18.2905636 | 1 | 05/11/2018 | 111325/2019 |
| NELSON VARANDA DIAS - ESPOLIO | 006.045.084.000 | IPU | 101.18.0059045 | 11 | 16/11/2018 | 079203/2019 |
| NELSON WEHNER | 031.142.032.000 | IPU | 101.18.0185245 | 11 | 19/11/2018 | 085922/2019 |
| NELSON WILSON DE MAGALHAES | BNH-0071 | M.TRANS | 709.18.2876189 | 1 | 05/11/2018 | 098086/2019 |
| NELY SUELLEN CAPATO DO NASCIMENTO | GLK-5034 | M.TRANS | 709.18.2928614 | 1 | 19/11/2018 | 121449/2019 |
| NELZA SANTA LULUSKI DE MATTOS | IAA-0160 | M.TRANS | 709.18.2933462 | 1 | 19/11/2018 | 124175/2019 |
| NELZIRA BORGES MELO | 027.159.011.017 | IPU | 101.18.0168206 | 11 | 15/11/2018 | 084929/2019 |
| NEMA REPRESENTACOES E SERVICOS ADIMINISTRATIV | FAZ-8298 | M.TRANS | 709.18.2905393 | 1 | 05/11/2018 | 111224/2019 |
| NEMIAS CORDEIRO DE ALBUQUERQUE | GGF-0872 | M.TRANS | 709.18.2925339 | 1 | 19/11/2018 | 119766/2019 |
| NEOEX MATERIAIS ELETRICOS LTDA | FKK-2938 | M.TRANS | 709.18.2932838 | 1 | 19/11/2018 | 123878/2019 |
| NEOLABOR LABORATORIO MEDICO LTDA | 018.440 | ISS | 292.18.2544669 | 1 | 15/11/2018 | 094348/2019 |
| NEOLABOR LABORATORIO MEDICO LTDA | 018.440 | COLLX | 710.18.0255044 | 9 | 27/11/2018 | 129552/2019 |
| NEOMATER SOCIEDADE CIVIL LIMITADA | 010.061.014.000 | IPU | 101.18.0087253 | 11 | 17/11/2018 | 080311/2019 |
| NEOMATER SOCIEDADE CIVIL LTDA | 010.040.136.000 | IPU | 101.18.0086159 | 11 | 17/11/2018 | 080262/2019 |
| NEON MATERIAIS ELETRICOS LTDA ME | EPG-3142 | M.TRANS | 709.18.2875004 | 1 | 05/11/2018 | 097614/2019 |
| NEOPRINT COMERCIO DE SUPRIMENTOS PARA INFORMA | CMH-9745 | M.TRANS | 709.18.2904459 | 1 | 05/11/2018 | 110832/2019 |
| NEOQUIMA INDUSTRIA E COMERCIO LTDA | FOZ-5118 | M.TRANS | 709.18.2872941 | 1 | 05/11/2018 | 096733/2019 |
| NEOX STATION SOL TECN E INST EIRELLI | FWD-5407 | M.TRANS | 709.18.2917148 | 1 | 07/11/2018 | 115994/2019 |
| NEQ LOCACOES LTDA | PCF-5759 | M.TRANS | 709.18.2941690 | 1 | 28/11/2018 | 127702/2019 |
| NERAL COMERCIO DE BEBIDAS EIRELI - EPP | 196.887 | ISS | 291.18.2549469 | 1 | 15/11/2018 | 093934/2019 |
| NERCES LEAL GARCIA | ENS-5480 | M.TRANS | 709.18.2877986 | 1 | 05/11/2018 | 098816/2019 |
| NERCI GARCIA DANESE | DEM-1971 | M.TRANS | 709.18.2898484 | 1 | 05/11/2018 | 107951/2019 |
| NERCI MUNHOZ BATISTA GERIM | CGV-7441 | M.TRANS | 709.18.2897898 | 1 | 05/11/2018 | 107586/2019 |
| NERCIO J M FERNANDES | FRR-7671 | M.TRANS | 709.18.2875382 | 1 | 05/11/2018 | 097783/2019 |
| NEREU PEDROSO DE OLIVEIRA | EQK-6687 | M.TRANS | 709.18.2899443 | 1 | 05/11/2018 | 108523/2019 |
| NERIAS PEDRO DA SILVA | GFY-3299 | M.TRANS | 709.18.2939641 | 1 | 28/11/2018 | 126762/2019 |
| NERIVAL ALVES FERREIRA | 534.031.049.000 | IPU | 101.18.0234470 | 11 | 18/11/2018 | 090402/2019 |
| NERIVALDO PONTES DE AZEVEDO | 019.065.012.000 | IPU | 101.18.0129860 | 11 | 18/11/2018 | 082571/2019 |
| NERIVALDO SANTIAGO DE LIMA | 510.100.048.105 | IPU | 101.18.0198956 | 11 | 16/11/2018 | 086926/2019 |
| NERMINIO BARBOSA - ESPOLIO | 620.509.012.000 | IPU | 101.18.0240640 | 11 | 16/11/2018 | 091127/2019 |
| NEROMED SERVICOS MEDICOS S S | DGC-2852 | M.TRANS | 709.18.2913956 | 1 | 07/11/2018 | 114898/2019 |
| NERY FERREIRA DA SILVA | 620.011.017.000 | IPU | 101.18.0239179 | 11 | 16/11/2018 | 090974/2019 |
| NESCIA DIAS PALMEIRA | 620.105.025.000 | IPU | 101.18.0239688 | 11 | 16/11/2018 | 091020/2019 |
| NESTLE BRASIL LTDA. | 266.793 | TFFP/FX | 406.18.2920399 | 1 | 20/11/2018 | 095086/2019 |
| NESTOR PAES DE ALMEIDA NETO | 521.400.033.272 | CIP | 105.18.0248142 | 11 | 26/11/2018 | 092609/2019 |
| NESTOR RIBEIRO-ESPOLIO | 020.053.031.000 | IPU | 101.18.0133033 | 11 | 17/11/2018 | 082775/2019 |
| NESTOR TOSHIKAZU KIZAKI | 532.034.023.000 | IPU | 101.18.0221556 | 11 | 15/11/2018 | 089065/2019 |
| NET MOTORS COMERCIO E LOCAAO DE VEICULOS LTD | JNF-9859 | M.TRANS | 709.18.2944718 | 1 | 28/11/2018 | 128811/2019 |
| NETFEIRA PONTOCOM LTDA | EVC-8265 | M.TRANS | 709.18.2914187 | 1 | 07/11/2018 | 114969/2019 |
| NET-LOGG COMPUTADORES S.C. LTDA | 096.253 | ISS | 292.18.2547455 | 1 | 15/09/2018 | 094410/2019 |
| NET-LOGG COMPUTADORES S.C. LTDA | 096.253 | ISS | 292.18.2547457 | 1 | 15/10/2018 | 094411/2019 |
| NEUBER PIRES DIAS | EVL-6070 | M.TRANS | 709.18.2925384 | 1 | 19/11/2018 | 119790/2019 |
| NEUDIA MAIA AGUIAR | 026.053.005.000 | IPU | 101.18.0161083 | 11 | 12/11/2018 | 084468/2019 |
| NEUDIMUR ELIS FERMINO | CRI-2309 | M.TRANS | 709.18.2933608 | 1 | 19/11/2018 | 124225/2019 |
| NEURA JESUS SOUSA DE ALMEIDA | FTL-9522 | M.TRANS | 709.18.2888896 | 1 | 05/11/2018 | 103319/2019 |
| NEURACI FRANCISCA DE SOUZA | DIZ-8542 | M.TRANS | 709.18.2892434 | 1 | 05/11/2018 | 104889/2019 |
| NEURICE AUGUSTA DA SILVA | FWL-9749 | M.TRANS | 709.18.2877030 | 1 | 05/11/2018 | 098399/2019 |
| NEURISVANIA MARINHO DA PAZ | EAT-1502 | M.TRANS | 709.18.2931827 | 1 | 19/11/2018 | 123352/2019 |
| NEUSA ALVES MOREIRA DIAS | DTW-7009 | M.TRANS | 709.18.2876436 | 1 | 05/11/2018 | 098191/2019 |
| NEUSA ANEAS DE PAULA | 001.018.105.197 | IPU | 101.18.0002296 | 11 | 16/11/2018 | 076317/2019 |
| NEUSA APARECIDA DAVID ROMA | ERX-4555 | M.TRANS | 709.18.2886049 | 1 | 05/11/2018 | 102097/2019 |
| NEUSA APARECIDA DAVID ROMA | ERX-4555 | M.TRANS | 709.18.2921835 | 1 | 19/11/2018 | 117904/2019 |
| NEUSA APARECIDA DAVID ROMA | ERX-4555 | M.TRANS | 709.18.2935505 | 1 | 21/11/2018 | 125032/2019 |
| NEUSA APARECIDA FRANCISCO XAVIER | IUP-6732 | M.TRANS | 709.18.2884568 | 1 | 05/11/2018 | 101524/2019 |
| NEUSA APARECIDA MACHADO NASCIMENTO | NPT-0477 | M.TRANS | 709.18.2883280 | 1 | 05/11/2018 | 100992/2019 |
| NEUSA BERTOCCI | MYS-7869 | M.TRANS | 709.18.2887005 | 1 | 05/11/2018 | 102493/2019 |
| NEUSA DE CARVALHO TORRES | EBD-5916 | M.TRANS | 709.18.2945244 | 1 | 28/11/2018 | 129064/2019 |
| NEUSA DE OLIVEIRA MATOS | EIP-7322 | M.TRANS | 709.18.2872433 | 1 | 05/11/2018 | 096518/2019 |
| NEUSA DIAS TOTARELLI | EDB-4829 | M.TRANS | 709.18.2921129 | 1 | 19/11/2018 | 117623/2019 |
| NEUSA ESTEVES SAMUEL | AOG-7961 | M.TRANS | 709.18.2938951 | 1 | 28/11/2018 | 126411/2019 |
| NEUSA FERREIRA GALLI | 006.029.070.002 | IPU | 101.18.0056814 | 11 | 16/11/2018 | 079115/2019 |
| NEUSA IVERSEN | FNI-1875 | M.TRANS | 709.18.2903454 | 1 | 05/11/2018 | 110417/2019 |
| NEUSA IVERSEN | CRL-5088 | M.TRANS | 709.18.2908409 | 1 | 05/11/2018 | 112630/2019 |
| NEUSA JULIA DO AMARAL ZONARO | 015.005.076.000 | IPU | 101.18.0105995 | 11 | 12/11/2018 | 081137/2019 |
| NEUSA MACHADO DE BORBA SILVA | EAE-1077 | M.TRANS | 709.18.2911931 | 1 | 07/11/2018 | 114065/2019 |
| NEUSA MARIA BASTOS DE OLIVEIRA | 533.115.034.000 | CIP | 105.18.0249926 | 11 | 26/11/2018 | 093221/2019 |
| NEUSA MARIA CANOVAS CORTEZ | FND-8762 | M.TRANS | 709.18.2926341 | 1 | 19/11/2018 | 120389/2019 |
| NEUSA MARIA DE OLIVEIRA | 003.047.013.265 | IPU | 101.18.0029812 | 11 | 19/11/2018 | 077474/2019 |
| NEUSA MARIA DOS SANTOS | DUL-0628 | M.TRANS | 709.18.2930598 | 1 | 19/11/2018 | 122641/2019 |
| NEUSA MARIA FACCHIN | PZD-1108 | M.TRANS | 709.18.2927606 | 1 | 19/11/2018 | 120954/2019 |
| NEUSA MAZURKIEWISTZ | ERX-4922 | M.TRANS | 709.18.2907688 | 1 | 05/11/2018 | 112294/2019 |
| NEUSA MOREIRA DA COSTA SILVA | 533.114.039.000 | IPU | 101.18.0229953 | 11 | 18/11/2018 | 089963/2019 |
| NEUSA PAULINA FREIRE ROSA | ASE-0587 | M.TRANS | 709.18.2892194 | 1 | 05/11/2018 | 104747/2019 |

| | | | | | | |
|---|-----------------|---------|----------------|----|------------|-------------|
| NEUSA PEREIRA LIRA | DOH-2245 | M.TRANS | 709.18.2872178 | 1 | 05/11/2018 | 096407/2019 |
| NEUSA RODRIGUES DE SANT ANA | 402.007.046.000 | IPU | 101.18.0197163 | 11 | 17/11/2018 | 086775/2019 |
| NEUSA ROSA DA SILVA RAFAEL | 011.015.004.004 | IPU | 101.18.0087941 | 11 | 15/11/2018 | 080332/2019 |
| NEUSA SIQUEIRA DA SILVA | 013.018.020.000 | IPU | 101.18.0100862 | 11 | 15/11/2018 | 080864/2019 |
| NEUSA XAVIER DA CRUZ GANANCA | EYC-1854 | M.TRANS | 709.18.2924413 | 1 | 19/11/2018 | 119212/2019 |
| NEUSAIR APARECIDA FURRIER | 027.062.011.000 | IPU | 101.18.0165151 | 11 | 15/11/2018 | 084739/2019 |
| NEUSAIR APARECIDA FURRIER | 030.011.078.000 | IPU | 101.18.0174757 | 11 | 18/11/2018 | 085270/2019 |
| NEUSAIR APARECIDA FURRIER | 031.129.029.000 | IPU | 101.18.0184745 | 11 | 19/11/2018 | 085871/2019 |
| NEUSAIR APARECIDA FURRIER | 520.004.025.000 | IPU | 101.18.0207093 | 11 | 12/11/2018 | 087658/2019 |
| NEUTON FRANCISCO DA SILVA | EQC-5790 | M.TRANS | 709.18.2924796 | 1 | 19/11/2018 | 119434/2019 |
| NEUZA BARBOSA DE BARROS | KIJ-9491 | M.TRANS | 709.18.2900083 | 1 | 05/11/2018 | 108812/2019 |
| NEUZA CORREA MARIANO | FLF-5163 | M.TRANS | 709.18.2946152 | 1 | 28/11/2018 | 129483/2019 |
| NEUZA CRISTINA ROSSETTO | 015.087.074.380 | IPU | 101.18.0110859 | 11 | 12/11/2018 | 081460/2019 |
| NEUZA ELI DE ARAUJO VIEIRA | FIC-1034 | M.TRANS | 709.18.2898454 | 1 | 05/11/2018 | 107930/2019 |
| NEUZA GONCALVES DE SOUZA DIAS | MMP-3727 | M.TRANS | 709.18.2935129 | 1 | 19/11/2018 | 124983/2019 |
| NEUZA MARIA BUOSI | 029.008.087.012 | IPU | 101.18.0169406 | 11 | 16/11/2018 | 085005/2019 |
| NEUZA MARIA DA SILVA | 521.423.008.000 | IPU | 101.18.0211670 | 11 | 15/11/2018 | 087997/2019 |
| NEUZA MARIA DA SILVA | 521.423.008.000 | IPU | 101.18.2618560 | 7 | 08/11/2018 | 091291/2019 |
| NEUZA MARIA DE JESUS COUTINHO | DWS-7874 | M.TRANS | 709.18.2901413 | 1 | 05/11/2018 | 109454/2019 |
| NEUZA MARIA DE JESUS COUTINHO | DWS-7874 | M.TRANS | 709.18.2908444 | 1 | 05/11/2018 | 112654/2019 |
| NEUZA MARIA DOS SANTOS | FBF-7382 | M.TRANS | 709.18.2924854 | 1 | 19/11/2018 | 119473/2019 |
| NEUZA MARIA MALVEZI FUKUDA | 532.208.019.000 | CIP | 105.18.0249417 | 11 | 26/11/2018 | 092953/2019 |
| NEUZA MARIA MARTINS TEIXEIRA | GBQ-6538 | M.TRANS | 709.18.2929856 | 1 | 19/11/2018 | 122101/2019 |
| NEUZA MARIA NASCIMENTO SANTANA BATISTA | DMA-7794 | M.TRANS | 709.18.2884166 | 1 | 05/11/2018 | 101347/2019 |
| NEUZA MARIA RAPACE SILVA | DCV-4245 | M.TRANS | 709.18.2917808 | 1 | 07/11/2018 | 116394/2019 |
| NEUZA MARIA VALERIO DOS SANTOS | FVL-5898 | M.TRANS | 709.18.2926738 | 1 | 19/11/2018 | 120566/2019 |
| NEVENKA BLADO | EQC-2193 | M.TRANS | 709.18.2882622 | 1 | 05/11/2018 | 100721/2019 |
| NEVENKA BLADO | EQC-2193 | M.TRANS | 709.18.2921889 | 1 | 19/11/2018 | 117929/2019 |
| NEVIA SANTOS DA SILVA | DUR-5065 | M.TRANS | 709.18.2906578 | 1 | 05/11/2018 | 111755/2019 |
| NEVIA SANTOS DA SILVA | DUR-5065 | M.TRANS | 709.18.2912535 | 1 | 07/11/2018 | 114338/2019 |
| NEVIA SANTOS DA SILVA | DUR-5065 | M.TRANS | 709.18.2918447 | 1 | 07/11/2018 | 116700/2019 |
| NEVIA SANTOS DA SILVA | DUR-5065 | M.TRANS | 709.18.2939582 | 1 | 28/11/2018 | 126731/2019 |
| NEW ART EVENTOS LTDA ME | EYM-9173 | M.TRANS | 709.18.2944695 | 1 | 28/11/2018 | 128801/2019 |
| NEW COM COMERCIO E COMUNICACAO VISUAL LTDA | HLW-1667 | M.TRANS | 709.18.2874465 | 1 | 05/11/2018 | 097400/2019 |
| NEW FITNESS COM E MANUT DE EQUIP DE GINA | EZP-5333 | M.TRANS | 709.18.2914619 | 1 | 07/11/2018 | 115094/2019 |
| NEW IMPLANTES COM DE MAT CIRURG LTDA ME | FQY-7751 | M.TRANS | 709.18.2903152 | 1 | 05/11/2018 | 110264/2019 |
| NEW KINGDOM ENSINO DE IDIOMAS S S LTDA | EVE-8382 | M.TRANS | 709.18.2896955 | 1 | 05/11/2018 | 107105/2019 |
| NEW KINGDOM ENSINO DE IDIOMAS S S LTDA | EVE-8382 | M.TRANS | 709.18.2896969 | 1 | 05/11/2018 | 107109/2019 |
| NEW KINGDOM ENSINO DE IDIOMAS S S LTDA | EVE-8382 | M.TRANS | 709.18.2896996 | 1 | 05/11/2018 | 107120/2019 |
| NEW KINGDOM ENSINO DE IDIOMAS S S LTDA | EVE-8382 | M.TRANS | 709.18.2901717 | 1 | 05/11/2018 | 109593/2019 |
| NEW KINGDOM ENSINO DE IDIOMAS S S LTDA | EVE-8382 | M.TRANS | 709.18.2901884 | 1 | 05/11/2018 | 109673/2019 |
| NEW KINGDOM ENSINO DE IDIOMAS S S LTDA | EVE-8382 | M.TRANS | 709.18.2902722 | 1 | 05/11/2018 | 110051/2019 |
| NEW KINGDOM ENSINO DE IDIOMAS S S LTDA | EVE-8382 | M.TRANS | 709.18.2916299 | 1 | 07/11/2018 | 115733/2019 |
| NEW KINGDOM ENSINO DE IDIOMAS S S LTDA | EVE-8382 | M.TRANS | 709.18.2916307 | 1 | 07/11/2018 | 115738/2019 |
| NEW KINGDOM ENSINO DE IDIOMAS S S LTDA | EVE-8382 | M.TRANS | 709.18.2916331 | 1 | 07/11/2018 | 115747/2019 |
| NEW KINGDOM ENSINO DE IDIOMAS S S LTDA | EVE-8382 | M.TRANS | 709.18.2916385 | 1 | 07/11/2018 | 115774/2019 |
| NEW KINGDOM ENSINO DE IDIOMAS S S LTDA | EVE-8382 | M.TRANS | 709.18.2916623 | 1 | 07/11/2018 | 115853/2019 |
| NEW KINGDOM ENSINO DE IDIOMAS S S LTDA | EVE-8382 | M.TRANS | 709.18.2932720 | 1 | 19/11/2018 | 123828/2019 |
| NEW KINGDOM ENSINO DE IDIOMAS S S LTDA | EVE-8382 | M.TRANS | 709.18.2937207 | 1 | 21/11/2018 | 125862/2019 |
| NEW KINGDOM ENSINO DE IDIOMAS S S LTDA | EVE-8382 | M.TRANS | 709.18.2943362 | 1 | 28/11/2018 | 128249/2019 |
| NEW KINGDOM ENSINO DE IDIOMAS S S LTDA | EVE-8382 | M.TRANS | 709.18.2943679 | 1 | 28/11/2018 | 128412/2019 |
| NEW KINGDOM ENSINO DE IDIOMAS S S LTDA | EVE-8382 | M.TRANS | 709.18.2944159 | 1 | 28/11/2018 | 128617/2019 |
| NEW KINGDOM ENSINO DE IDIOMAS S S LTDA | EVE-8382 | M.TRANS | 709.18.2944263 | 1 | 28/11/2018 | 128662/2019 |
| NEW KINGDOM ENSINO DE IDIOMAS S S LTDA | EVE-8382 | M.TRANS | 709.18.2944264 | 1 | 28/11/2018 | 128663/2019 |
| NEW KINGDOM ENSINO DE IDIOMAS S S LTDA | EVE-8382 | M.TRANS | 709.18.2944453 | 1 | 28/11/2018 | 128737/2019 |
| NEW QUALYT VIDROS LTDA ME | EIH-2377 | M.TRANS | 709.18.2934420 | 1 | 19/11/2018 | 124611/2019 |
| NEW SPACE PROCESSAMENTO E SISTEMAS LTDA | GES-5751 | M.TRANS | 709.18.2913311 | 1 | 07/11/2018 | 114702/2019 |
| NEW SPACE PROCESSAMENTO E SISTEMAS LTDA | GES-5751 | M.TRANS | 709.18.2916649 | 1 | 07/11/2018 | 115863/2019 |
| NEWAY INSTALACOES LTDA EPP | DSX-7537 | M.TRANS | 709.18.2914771 | 1 | 07/11/2018 | 115139/2019 |
| NEWNESS SALAO DE BELEZA LTDA | 220.115 | MULTA | 704.18.2909147 | 1 | 20/11/2018 | 095471/2019 |
| NEWTON BALLARIN | 001.038.055.065 | IPU | 101.18.0008067 | 11 | 16/11/2018 | 076465/2019 |
| NEWTON DE MELO | ASH-7237 | M.TRANS | 709.18.2905673 | 1 | 05/11/2018 | 111338/2019 |
| NEWTON HIDEKI URABE KAJIMOTO | FXR-9908 | M.TRANS | 709.18.2924429 | 1 | 19/11/2018 | 119223/2019 |
| NEWTON LOURENCO DA SILVA | 015.029.001.277 | IPU | 101.18.0107365 | 11 | 12/11/2018 | 081232/2019 |
| NEWTON NEVES DE OLIVEIRA | FKB-1286 | M.TRANS | 709.18.2932258 | 1 | 19/11/2018 | 123604/2019 |
| NEWTON VIEIRA VIACAVA | EGY-5795 | M.TRANS | 709.18.2878091 | 1 | 05/11/2018 | 098852/2019 |
| NEWTON VIEIRA VIACAVA | EGY-5795 | M.TRANS | 709.18.2880417 | 1 | 05/11/2018 | 099815/2019 |
| NEWTON VIEIRA VIACAVA | EGY-5795 | M.TRANS | 709.18.2945504 | 1 | 28/11/2018 | 129204/2019 |
| NEXTER REPRESENTACAO COMERCIAL LTDA. | 165.456 | ISS | 292.18.2567146 | 1 | 15/10/2018 | 094835/2019 |
| NEXTER REPRESENTACAO COMERCIAL LTDA. | 165.456 | ISS | 292.18.2567148 | 1 | 15/11/2018 | 094836/2019 |
| NEY BARBOSA DE SOUZA | DJE-1914 | M.TRANS | 709.18.2931446 | 1 | 19/11/2018 | 123123/2019 |
| NEY RICARDO SALLES BARRETO | FOK-4997 | M.TRANS | 709.18.2902932 | 1 | 05/11/2018 | 110161/2019 |
| NEYDE BORTOTTO | 004.109.011.000 | IPU | 101.18.0044711 | 11 | 17/11/2018 | 078423/2019 |
| NHA BENTA INDUSTRIA DE ALIMENTOS LTDA | 000.335 | ISS | 291.18.2566814 | 1 | 15/11/2018 | 094116/2019 |
| NHN DISTRIBUIDORA DE VEICULOSLTDA | FTE-0867 | M.TRANS | 709.18.2914466 | 1 | 07/11/2018 | 115050/2019 |
| NICACIA MARIA DA SILVA OLIVEIRA | JNT-2265 | M.TRANS | 709.18.2878833 | 1 | 05/11/2018 | 099170/2019 |
| NICAELY GARCIA NUNES | KJN-5710 | M.TRANS | 709.18.2892111 | 1 | 05/11/2018 | 104704/2019 |
| NICANOR DA SILVA CAIRES | 510.112.031.000 | IPU | 101.18.0199867 | 11 | 16/11/2018 | 087020/2019 |
| NICCOLAS P M DE LUCCA COMERCIO PERFUMES COSME | FCO-1835 | M.TRANS | 709.18.2940453 | 1 | 28/11/2018 | 127157/2019 |
| NICELIA MARIA LIMA | EXY-8342 | M.TRANS | 709.18.2886095 | 1 | 05/11/2018 | 102119/2019 |
| NICHOLAS PEDIATIDAKIS | GHI-3803 | M.TRANS | 709.18.2888562 | 1 | 05/11/2018 | 103174/2019 |
| NICLEIDE BARTOLOMEU DA COSTA | BXK-3829 | M.TRANS | 709.18.2919576 | 1 | 07/11/2018 | 117200/2019 |
| NICODEMES DIAS SILVA | 031.152.028.000 | IPU | 101.18.0185699 | 11 | 19/11/2018 | 085966/2019 |
| NICODEMES DIAS SILVA | GHF-3265 | M.TRANS | 709.18.2909108 | 1 | 05/11/2018 | 112960/2019 |
| NICOLA AFONSO PUPO SPIRITO | LBQ-2650 | M.TRANS | 709.18.2945398 | 1 | 28/11/2018 | 129143/2019 |
| NICOLA CECERE - ESPOLIO | 001.006.015.000 | IPU | 101.18.0000478 | 11 | 16/11/2018 | 076277/2019 |
| NICOLA CECERE - ESPOLIO | 001.006.033.000 | IPU | 101.18.0000484 | 11 | 16/11/2018 | 076278/2019 |
| NICOLA CECERE - ESPOLIO | 001.006.015.000 | IPU | 101.18.2920642 | 1 | 27/11/2018 | 091815/2019 |
| NICOLA CECERE - ESPOLIO | 001.006.033.000 | IPU | 101.18.2920643 | 1 | 27/11/2018 | 091816/2019 |
| NICOLA DI CICCIO | 015.103.005.000 | IPU | 101.18.0111544 | 11 | 12/11/2018 | 081502/2019 |
| NICOLA FRANCISCO RINALDI | 002.030.004.000 | IPU | 101.18.0017892 | 11 | 15/11/2018 | 076832/2019 |
| NICOLA JOSE CALIPO | 009.064.058.061 | IPU | 101.18.0079043 | 11 | 17/11/2018 | 079990/2019 |

| | | | | | | |
|---|-----------------|---------|----------------|----|------------|-------------|
| NICOLA LALLI-ESPOLIO | 001.107.053.000 | IPU | 101.18.0014500 | 11 | 16/11/2018 | 076717/2019 |
| NICOLA LALLI-ESPOLIO | | P.PUBL | 707.18.0244097 | 11 | 28/11/2018 | 095702/2019 |
| NICOLA RUSSO | DGB-1601 | M.TRANS | 709.18.2887973 | 1 | 05/11/2018 | 102921/2018 |
| NICOLAE DOBRAI | 006.028.093.000 | IPU | 101.18.0056317 | 11 | 16/11/2018 | 079103/2019 |
| NICOLAS PEREIRA DE MELO | FAX-7876 | M.TRANS | 709.18.2922641 | 1 | 19/11/2018 | 118298/2019 |
| NICOLAS RODAS CABEZA | 005.010.023.000 | IPU | 101.18.0046711 | 11 | 12/11/2018 | 078519/2019 |
| NICOLAU ANGELO MARTIN | 627.402.002.000 | IPUTUCE | 103.18.0243381 | 11 | 19/11/2018 | 091920/2019 |
| NICOLAU LAERCIO DE LIMA | 013.048.021.014 | IPU | 101.18.0102884 | 11 | 15/11/2018 | 080967/2019 |
| NICOLAU OMORI | 019.070.055.001 | IPU | 101.18.0130106 | 11 | 18/11/2018 | 082586/2019 |
| NICOLAU OMORI | 019.070.055.002 | IPU | 101.18.0130107 | 11 | 18/11/2018 | 082587/2019 |
| NICOLAU OMORI | 019.070.055.004 | IPU | 101.18.0130109 | 11 | 18/11/2018 | 082589/2019 |
| NICOLAU OMORI | 019.070.055.005 | IPU | 101.18.0130110 | 11 | 18/11/2018 | 082590/2019 |
| NICOLAU OMORI | 019.070.055.006 | IPU | 101.18.0130111 | 11 | 18/11/2018 | 082591/2019 |
| NICOLAU OMORI | 019.070.055.007 | IPU | 101.18.0130112 | 11 | 18/11/2018 | 082592/2019 |
| NICOLAU TIBOR HORVATH | 006.075.089.000 | IPU | 101.18.0061182 | 11 | 16/11/2018 | 079355/2019 |
| NICOLAU TIBOR HORVATH | | PP/FUNE | 702.18.4002309 | 7 | 28/11/2018 | 095206/2019 |
| NICOLE CAMPREGHER | ENW-7710 | M.TRANS | 709.18.2918793 | 1 | 07/11/2018 | 116860/2019 |
| NICOLE CRISTINE TAMARAHOSSI D ALMEIDA | FJD-8734 | M.TRANS | 709.18.2909958 | 1 | 07/11/2018 | 113310/2019 |
| NICOLE PEREIRA DE SOUZA | GDV-9265 | M.TRANS | 709.18.2931382 | 1 | 19/11/2018 | 123078/2019 |
| NICOLE SILVA DO NASCIMENTO | EYM-1768 | M.TRANS | 709.18.2937167 | 1 | 21/11/2018 | 125836/2019 |
| NICOLLI PACHECO FIORETTI | 227.564 | TX/PPUB | 708.18.2618039 | 4 | 01/11/2018 | 095936/2019 |
| NICOLY HORTIFRUTI LDTA ME | FDB-1107 | M.TRANS | 709.18.2883124 | 1 | 05/11/2018 | 100933/2019 |
| NICOMEDES DE FARIA | CVE-0608 | M.TRANS | 709.18.2872670 | 1 | 05/11/2018 | 096624/2019 |
| NICVS NOVO IDEAL COMERCIO DE VEICULOS E SALVA | FSA-6565 | M.TRANS | 709.18.2916906 | 1 | 07/11/2018 | 115927/2019 |
| NIDIA LUCIA BATISTA | | PP/FUNE | 702.18.4001257 | 8 | 09/11/2018 | 095187/2019 |
| NIEDJA PEREIRA DE SOUZA AZEVEDO | CMA-6241 | M.TRANS | 709.18.2923019 | 1 | 19/11/2018 | 118481/2019 |
| NIEDNA DE SOUSA SANTOS | 533.339.011.000 | CIP | 105.18.0250081 | 11 | 26/11/2018 | 093273/2019 |
| NIELS ERIK HEDEGER | 026.011.049.000 | IPU | 101.18.0160039 | 11 | 12/11/2018 | 084394/2019 |
| NIELS ERIK HEDEGER | 026.011.050.000 | IPU | 101.18.0160040 | 11 | 12/11/2018 | 084395/2019 |
| NIELS ERIK HEDEGER | 026.011.051.000 | IPU | 101.18.0160041 | 11 | 12/11/2018 | 084396/2019 |
| NIKOLAS HESZ | FGZ-0502 | M.TRANS | 709.18.2880049 | 1 | 05/11/2018 | 099647/2019 |
| NILANDER E CAPUTO SOCIEDADE DE ADVOGADOS | ETS-8287 | M.TRANS | 709.18.2890265 | 1 | 05/11/2018 | 103926/2019 |
| NILANDER E CAPUTO SOCIEDADE DE ADVOGADOS | ETS-8287 | M.TRANS | 709.18.2923023 | 1 | 19/11/2018 | 118485/2019 |
| NILCE ALEXANDRE MARUI | FNR-9776 | M.TRANS | 709.18.2889421 | 1 | 05/11/2018 | 103519/2019 |
| NILCE ALEXANDRE MARUI | FNR-9776 | M.TRANS | 709.18.2892807 | 1 | 05/11/2018 | 105061/2019 |
| NILCE DA COSTA PEREIRA | OMH-8256 | M.TRANS | 709.18.2892513 | 1 | 05/11/2018 | 104928/2019 |
| NILCE DE ALMEIDA GIL | FJK-9600 | M.TRANS | 709.18.2931961 | 1 | 19/11/2018 | 123429/2019 |
| NILCE MESSIAS DOS SANTOS | 533.321.031.000 | IPU | 101.18.0233102 | 11 | 18/11/2018 | 090267/2019 |
| NILCEIA CARDOSO DE OLIVEIRA | CJS-6947 | M.TRANS | 709.18.2877579 | 1 | 05/11/2018 | 098627/2019 |
| NILCEIA CARDOSO DE OLIVEIRA | CJS-6947 | M.TRANS | 709.18.2900996 | 1 | 05/11/2018 | 109252/2019 |
| NILCEIA RIBEIRO GONCALVES | 011.033.116.275 | IPU | 101.18.0090360 | 11 | 15/11/2018 | 080427/2019 |
| NILCELIO CARDOSO RIBEIRO | EDB-2327 | M.TRANS | 709.18.2898490 | 1 | 05/11/2018 | 107956/2019 |
| NILDA ALMEIDA DO PRADO | DIH-5671 | M.TRANS | 709.18.2876986 | 1 | 05/11/2018 | 098380/2019 |
| NILDA SQUAVOLIN | 026.041.041.000 | IPU | 101.18.0160724 | 11 | 12/11/2018 | 084439/2019 |
| NILDASIO RAMOS RABELO | ENF-1822 | M.TRANS | 709.18.2908339 | 1 | 05/11/2018 | 112598/2019 |
| NILDE MANTOVANELI BRABO | EFE-8130 | M.TRANS | 709.18.2883679 | 1 | 05/11/2018 | 101137/2019 |
| NILDELAINA CRISTINA N MELO | ELL-8654 | M.TRANS | 709.18.2912749 | 1 | 07/11/2018 | 114436/2019 |
| NILDERLANDO LINO VIEIRA | 534.303.076.000 | IPU | 101.18.0237646 | 11 | 18/11/2018 | 090791/2019 |
| NILDETE DOS SANTOS OLIVEIRA | EBQ-2982 | M.TRANS | 709.18.2909115 | 1 | 05/11/2018 | 112963/2019 |
| NILDO CLAUDIO DOS SANTOS | FLI-9818 | M.TRANS | 709.18.2894140 | 1 | 05/11/2018 | 105762/2019 |
| NILDO CLAUDIO DOS SANTOS | FLI-9818 | M.TRANS | 709.18.2894271 | 1 | 05/11/2018 | 105834/2019 |
| NILDO CLAUDIO DOS SANTOS | FLI-9818 | M.TRANS | 709.18.2927473 | 1 | 19/11/2018 | 120895/2019 |
| NILDO NUNES OLIVEIRA SA | KCF-6601 | M.TRANS | 709.18.2889732 | 1 | 05/11/2018 | 103668/2019 |
| NILDO RODRIGUES LEAL | AXE-7561 | M.TRANS | 709.18.2910898 | 1 | 07/11/2018 | 113686/2019 |
| NILDOMARA ROSA MARTINS LEITE | 024.019.137.303 | IPU | 101.18.0149046 | 11 | 17/11/2018 | 083817/2019 |
| NILMA APARECIDA SANTOS NEIVA | 013.003.155.517 | IPU | 101.18.0099574 | 11 | 15/11/2018 | 080835/2019 |
| NILMA CARDOSO DE LIMA | DZD-7876 | M.TRANS | 709.18.2906309 | 1 | 05/11/2018 | 111607/2019 |
| NILMA CARDOSO DE LIMA | DZD-7876 | M.TRANS | 709.18.2919596 | 1 | 07/11/2018 | 117212/2019 |
| NILMO NILO FERREIRA | 015.094.028.000 | IPU | 101.18.0111274 | 11 | 12/11/2018 | 081487/2019 |
| NILO BATTISTINI | CTI-4734 | M.TRANS | 709.18.2900379 | 1 | 05/11/2018 | 108959/2019 |
| NILO JESUS SOUZA | 620.504.025.000 | CIP | 105.18.0251200 | 11 | 26/11/2018 | 093743/2019 |
| NILO JOSE ROMANO | 020.032.003.000 | IPU | 101.18.0131985 | 11 | 17/11/2018 | 082738/2019 |
| NILO NOGUEIRA DA GAMA FILHO | NMF-3056 | M.TRANS | 709.18.2899113 | 1 | 05/11/2018 | 108325/2019 |
| NILSA APARECIDA PEDROSO DO NASCIMENTO | DMF-9103 | M.TRANS | 709.18.2877132 | 1 | 05/11/2018 | 098446/2019 |
| NILSA JULIA DE JESUS DELFINO | BVP-5225 | M.TRANS | 709.18.2927328 | 1 | 19/11/2018 | 120834/2019 |
| NILSON ALVES TEIXEIRA | PRB-6422 | M.TRANS | 709.18.2907173 | 1 | 05/11/2018 | 112039/2019 |
| NILSON AMERICO FILHO | ENH-5310 | M.TRANS | 709.18.2879536 | 1 | 05/11/2018 | 099456/2019 |
| NILSON AMERICO FILHO | ENH-5310 | M.TRANS | 709.18.2921279 | 1 | 19/11/2018 | 117701/2019 |
| NILSON ANTONIO SOARES | 033.002.250.191 | IPU | 101.18.0190589 | 11 | 18/11/2018 | 086273/2019 |
| NILSON APARECIDO PINTO | 512.040.013.000 | IPU | 101.18.0205352 | 11 | 16/11/2018 | 087562/2019 |
| NILSON ARAUJO ASSUNCAO ME | FSK-7067 | M.TRANS | 709.18.2939608 | 1 | 28/11/2018 | 126746/2019 |
| NILSON AURELIO REY | FBX-2955 | M.TRANS | 709.18.2884902 | 1 | 05/11/2018 | 101657/2019 |
| NILSON BATISTA DA SILVA | DUO-4154 | M.TRANS | 709.18.2936588 | 1 | 21/11/2018 | 125520/2019 |
| NILSON BATISTA JUNIOR | EEL-5588 | M.TRANS | 709.18.2893253 | 1 | 05/11/2018 | 105274/2019 |
| NILSON COSTA RIBEIRO | 532.006.064.000 | IPU | 101.18.0220574 | 11 | 15/11/2018 | 088983/2019 |
| NILSON DA SILVA MARQUES | GXL-7167 | M.TRANS | 709.18.2886808 | 1 | 05/11/2018 | 102411/2019 |
| NILSON DE JESUS SANTOS | EUJ-9710 | M.TRANS | 709.18.2891332 | 1 | 05/11/2018 | 104361/2019 |
| NILSON DE MOURA SANTOS | 532.320.016.000 | IPU | 101.18.0227206 | 11 | 15/11/2018 | 089626/2019 |
| NILSON DIAS DE SIQUEIRA | DRU-9424 | M.TRANS | 709.18.2876496 | 1 | 05/11/2018 | 098212/2019 |
| NILSON DOS SANTOS JUNIOR | BUO-9278 | M.TRANS | 709.18.2934895 | 1 | 19/11/2018 | 124855/2019 |
| NILSON EURIPIDES STRAZZI | 008.001.033.000 | IPU | 101.18.0071496 | 11 | 16/11/2018 | 079762/2019 |
| NILSON FRANCISCO DA SILVA | HJC-5764 | M.TRANS | 709.18.2880186 | 1 | 05/11/2018 | 099702/2019 |
| NILSON LOPES | BVT-1966 | M.TRANS | 709.18.2933119 | 1 | 19/11/2018 | 124026/2019 |
| NILSON LOPES DOS SANTOS | FYY-4174 | M.TRANS | 709.18.2925938 | 1 | 19/11/2018 | 120144/2019 |
| NILSON MAIA | EQV-8774 | M.TRANS | 709.18.2924310 | 1 | 19/11/2018 | 119132/2019 |
| NILSON MARTINS OLIVEIRA | 534.152.013.000 | IPU | 101.18.0237192 | 11 | 18/11/2018 | 090728/2019 |
| NILSON MENDES SOARES | 31.137.008.000 | CIP | 105.18.0246976 | 11 | 26/11/2018 | 092274/2019 |
| NILSON MONTEIRO LEITE | BGS-1893 | M.TRANS | 709.18.2938825 | 1 | 28/11/2018 | 126342/2019 |
| NILSON RODRIGUES DE SOUSA | EPP-8809 | M.TRANS | 709.18.2917820 | 1 | 07/11/2018 | 116399/2019 |
| NILSON RODRIGUES JUNIOR | 265.011 | TFFP/FX | 406.18.2815189 | 3 | 12/11/2018 | 094942/2019 |
| NILSON ROGELIO BERTOLI | 027.027.150.000 | IPU | 101.18.0163938 | 11 | 15/11/2018 | 084675/2019 |
| NILSON ROGERIO BRANDAO | 033.058.039.003 | IPU | 101.18.0193425 | 11 | 18/11/2018 | 086465/2019 |

| | | | | | | |
|--|-----------------|---------|----------------|----|------------|-------------|
| NILSON SCARPELLI | 001.098.057.000 | IPTU | 101.18.0014150 | 11 | 16/11/2018 | 076706/2019 |
| NILSON TADASHI ODA | ECV-6686 | M.TRANS | 709.18.2878632 | 1 | 05/11/2018 | 099076/2019 |
| NILSON TEIXEIRA DA SILVA | 021.076.047.000 | IPTU | 101.18.2859828 | 2 | 16/11/2018 | 091520/2019 |
| NILSON ZANZIN | 512.048.023.000 | IPTU | 101.18.0205541 | 11 | 16/11/2018 | 087578/2019 |
| NILTON ADOLFO SCARCELLO | FVC-2053 | M.TRANS | 709.18.2892186 | 1 | 05/11/2018 | 104742/2019 |
| NILTON ALFREDO DA SILVA | DRT-1144 | M.TRANS | 709.18.2926143 | 1 | 19/11/2018 | 120269/2019 |
| NILTON ANTONIO DIAS - ESPOLIO | 511.608.012.000 | CIP | 105.18.0247606 | 11 | 26/11/2018 | 092447/2019 |
| NILTON ANTONIO PEREIRA - ESPOLIO | 030.084.053.000 | IPTU | 101.18.0176545 | 11 | 18/11/2018 | 085369/2019 |
| NILTON CAMARA PEREIRA | 002.073.027.234 | IPTU | 101.18.0022818 | 11 | 15/11/2018 | 077096/2019 |
| NILTON CARLOS DOS SANTOS | DNS-6496 | M.TRANS | 709.18.2893144 | 1 | 05/11/2018 | 105227/2019 |
| NILTON CARLOS GIOVANI NERI | FMA-2917 | M.TRANS | 709.18.2903931 | 1 | 05/11/2018 | 110645/2019 |
| NILTON CARLOS PEREIRA | 533.331.017.000 | CIP | 105.18.0250068 | 11 | 26/11/2018 | 093270/2019 |
| NILTON CESAR BARBOSA | 003.115.001.135 | IPTU | 101.18.0034769 | 11 | 19/11/2018 | 077877/2019 |
| NILTON CESAR DA SILVA TRANSPORTES E GUINCHO ME | 223.214 | ISS | 292.18.2550703 | 1 | 15/11/2018 | 094513/2019 |
| NILTON CESAR MARTINS | CHH-5729 | M.TRANS | 709.18.2922392 | 1 | 19/11/2018 | 118185/2019 |
| NILTON CESAR MONARI | 003.041.174.069 | IPTU | 101.18.0027863 | 11 | 19/11/2018 | 077315/2019 |
| NILTON CESAR PINHEIRO | FIT-8818 | M.TRANS | 709.18.2909637 | 1 | 07/11/2018 | 113180/2019 |
| NILTON COLANTONIO | 023.013.070.000 | IPTU | 101.18.0144406 | 11 | 12/11/2018 | 083505/2019 |
| NILTON DANIEL | 018.042.004.032 | IPTU | 101.18.0123425 | 11 | 19/11/2018 | 082176/2019 |
| NILTON DANIEL | AGF-1571 | M.TRANS | 709.18.2933588 | 1 | 19/11/2018 | 124219/2019 |
| NILTON DE MOURA | 027.051.025.000 | IPTU | 101.18.0164836 | 11 | 15/11/2018 | 084722/2019 |
| NILTON DE SOUSA | EFY-2702 | M.TRANS | 709.18.2879415 | 1 | 05/11/2018 | 099404/2019 |
| NILTON DE SOUZA BASTOS | 533.234.015.000 | IPTU | 101.18.0231952 | 11 | 18/11/2018 | 090130/2019 |
| NILTON DE SOUZA BASTOS | 533.234.034.000 | CIP | 105.18.0249991 | 11 | 26/11/2018 | 093238/2019 |
| NILTON DOMICIANO DA SILVA | EAL-9779 | M.TRANS | 709.18.2930530 | 1 | 19/11/2018 | 122601/2019 |
| NILTON DUARTE PEREIRA | 522.002.138.385 | IPTU | 101.18.0213000 | 11 | 12/11/2018 | 088123/2019 |
| NILTON EDUARDO PINTO | 023.008.045.066 | IPTU | 101.18.0143925 | 11 | 12/11/2018 | 083487/2019 |
| NILTON FALSONI CAVALCANTI | EEP-2093 | M.TRANS | 709.18.2903235 | 1 | 05/11/2018 | 110308/2019 |
| NILTON ISIDORO DA SILVA | | BOLSA | 716.18.0260046 | 10 | 23/11/2018 | 129754/2019 |
| NILTON JOSE PEREIRA | 534.136.005.000 | IPTU | 101.18.0236509 | 11 | 18/11/2018 | 090651/2019 |
| NILTON MANOEL MAFRA | DBM-9271 | M.TRANS | 709.18.2927383 | 1 | 19/11/2018 | 120862/2019 |
| NILTON MARQUES SILVA | FNI-1621 | M.TRANS | 709.18.2922859 | 1 | 19/11/2018 | 118398/2019 |
| NILTON PENA | 018.002.051.000 | IPTU | 101.18.0120316 | 11 | 19/11/2018 | 081993/2019 |
| NILTON PEREIRA MARTINS | DAQ-5053 | M.TRANS | 709.18.2908831 | 1 | 05/11/2018 | 112824/2019 |
| NILTON RIBEIRO | EIA-2431 | M.TRANS | 709.18.2892449 | 1 | 05/11/2018 | 104901/2019 |
| NILTON RODRIGUES DE OLIVEIRA | 532.054.024.000 | IPTU | 101.18.0222149 | 11 | 15/11/2018 | 089123/2019 |
| NILTON SABINO | | MULTA | 704.18.2869530 | 1 | 06/11/2018 | 095386/2019 |
| NILTON SERGIO ESTURARI | DBE-7738 | M.TRANS | 709.18.2874325 | 1 | 05/11/2018 | 097345/2019 |
| NILTON TEIXEIRA DE MEDEIROS | 004.052.045.000 | IPTU | 101.18.0042466 | 11 | 17/11/2018 | 078320/2019 |
| NILTON TEIXEIRA DE MEDEIROS ME | DWN-3769 | M.TRANS | 709.18.2942279 | 1 | 28/11/2018 | 127880/2019 |
| NILTON UCHOA BARBOSA | DBQ-2212 | M.TRANS | 709.18.2898481 | 1 | 05/11/2018 | 107948/2019 |
| NILTON UCHOA BARBOSA | DBQ-2212 | M.TRANS | 709.18.2918853 | 1 | 07/11/2018 | 116892/2019 |
| NILVA ALVES FONSECA ANGELO | EMH-1981 | M.TRANS | 709.18.2899541 | 1 | 05/11/2018 | 108578/2019 |
| NILVA APARECIDA CARMINATO | DUL-6009 | M.TRANS | 709.18.2898064 | 1 | 05/11/2018 | 107684/2019 |
| NILVA APARECIDA CARMINATO | DUL-6009 | M.TRANS | 709.18.2919727 | 1 | 07/11/2018 | 117262/2019 |
| NILVA APARECIDA CARMINATO | DUL-6009 | M.TRANS | 709.18.2919882 | 1 | 07/11/2018 | 117336/2019 |
| NILVA ESTEVO DOS SANTOS | GZV-8703 | M.TRANS | 709.18.2930387 | 1 | 19/11/2018 | 122489/2019 |
| NILZA ALVES DA SILVA | FAD-8445 | M.TRANS | 709.18.2878148 | 1 | 05/11/2018 | 098879/2019 |
| NILZA ANTUNES LIMA | 031.136.054.000 | IPTU | 101.18.0184995 | 11 | 19/11/2018 | 085892/2019 |
| NILZA BENTO DA SILVA | HIE-0548 | M.TRANS | 709.18.2906442 | 1 | 05/11/2018 | 111682/2019 |
| NILZA BENTO DA SILVA | HIE-0548 | M.TRANS | 709.18.2906443 | 1 | 05/11/2018 | 111683/2019 |
| NILZA BENTO DA SILVA | HIE-0548 | M.TRANS | 709.18.2934162 | 1 | 19/11/2018 | 124497/2019 |
| NILZA BRASIL DE OLIVEIRA | LLO-2164 | M.TRANS | 709.18.2937549 | 1 | 21/11/2018 | 126024/2019 |
| NILZA DE LIMA NEVES MANSANO | 010.013.059.000 | IPTU | 101.18.0081941 | 11 | 17/11/2018 | 080084/2019 |
| NILZA DOS SANTOS DE OLIVEIRA | PWE-7786 | M.TRANS | 709.18.2934721 | 1 | 19/11/2018 | 124764/2019 |
| NILZA GOMES DE ARAUJO | FFH-1965 | M.TRANS | 709.18.2924970 | 1 | 19/11/2018 | 119533/2019 |
| NILZA JESUS DOS SANTOS | CLE-7455 | M.TRANS | 709.18.2887438 | 1 | 05/11/2018 | 102676/2019 |
| NILZA MARIA DE SOUZA | FRC-7791 | M.TRANS | 709.18.2880865 | 1 | 05/11/2018 | 099976/2019 |
| NILZA MARIA DOS SANTOS FERNANDES | HEW-1929 | M.TRANS | 709.18.2891948 | 1 | 05/11/2018 | 104636/2019 |
| NILZA MARIA RODRIGUES | EPP-4491 | M.TRANS | 709.18.2930470 | 1 | 19/11/2018 | 122554/2019 |
| NILZA MIRIAN GONCALVES DE SANTANA | EIR-3369 | M.TRANS | 709.18.2884851 | 1 | 05/11/2018 | 101635/2019 |
| NILZA PEDREIRA CAPECE | 012.083.044.000 | IPTU | 101.18.0098080 | 11 | 17/11/2018 | 080785/2019 |
| NILZA VASCONCELOS MENDES | 004.076.052.000 | IPTU | 101.18.0043955 | 11 | 17/11/2018 | 078379/2019 |
| NILZABETI RUIZ SOARES | PZI-4830 | M.TRANS | 709.18.2890399 | 1 | 05/11/2018 | 103992/2019 |
| NILZELI SANTANA CAMILO | 533.016.018.000 | CIP | 105.18.0249816 | 11 | 26/11/2018 | 093172/2019 |
| NILZETE OLIVEIRA MARTINS | 011.030.025.000 | IPTU | 101.18.0088593 | 11 | 15/11/2018 | 080365/2019 |
| NILZUENE DE SANTANA THIENGO | 021.007.070.208 | IPTU | 101.18.0136954 | 11 | 18/11/2018 | 083051/2019 |
| NINA ERICA HEIZENREIDER | 620.103.018.000 | IPTU | 101.18.0239654 | 11 | 16/11/2018 | 091016/2019 |
| NINA ERICA HEIZENREIDER | 620.103.027.000 | CIP | 105.18.0251058 | 11 | 26/11/2018 | 093722/2019 |
| NINA SMALKOFF E TATIANA SMALKOFF | FSB-6476 | M.TRANS | 709.18.2929448 | 1 | 19/11/2018 | 121867/2019 |
| NIPPON THERAPY COM. DE PROD. TERAPEUTICOS LTDA | 264.355 | TFFP/FX | 406.18.2770608 | 4 | 19/11/2018 | 094916/2019 |
| NIQUELACAO E CROMACAO BR IND.COM.LT-MASSA FALID | 015.086.033.000 | IPTU | 101.18.0110235 | 11 | 12/11/2018 | 081422/2019 |
| NIQUELACAO E CROMACAO BR IND.COM.LT-MASSA FALIDA | 004.048.026.000 | IPTU | 101.18.0041008 | 11 | 17/11/2018 | 078249/2019 |
| NIQUELACAO E CROMACAO BR IND.COM.LT-MASSA FALIDA | 4.048.026.000 | CIP | 105.18.0245299 | 11 | 26/11/2018 | 092002/2019 |
| NIQUELACAO E CROMACAO ROYAL LTDA | DGA-1513 | M.TRANS | 709.18.2881603 | 1 | 05/11/2018 | 100285/2019 |
| NIRES FRANCISCO DIAS | FWJ-8430 | M.TRANS | 709.18.2945208 | 1 | 28/11/2018 | 129043/2019 |
| NIRSE FERREIRA BATISTA | 027.041.066.000 | IPTU | 101.18.0164459 | 11 | 15/11/2018 | 084706/2019 |
| NISSAN DO BRASIL AUTOMOVEIS LTDA | KXS-7050 | M.TRANS | 709.18.2942344 | 1 | 28/11/2018 | 127900/2019 |
| NIURA AUGUSTA INFANTI | FVL-3107 | M.TRANS | 709.18.2890887 | 1 | 05/11/2018 | 104187/2019 |
| IVALDO ALVES PATEZ | 532.060.005.000 | IPTU | 101.18.0222494 | 11 | 15/11/2018 | 089154/2019 |
| IVALDO AMORIM SANTOS | | P.PUBL | 707.18.2607393 | 7 | 01/11/2018 | 095793/2019 |
| IVALDO AMORIM SANTOS | | P.PUBL | 707.18.2607394 | 7 | 01/11/2018 | 095794/2019 |
| IVALDO AMORIM SANTOS | | P.PUBL | 707.18.2607395 | 7 | 01/11/2018 | 095795/2019 |
| IVALDO AMORIM SANTOS | | P.PUBL | 707.18.2607396 | 7 | 01/11/2018 | 095796/2019 |
| IVALDO BISSOLA DA SILVA | CJR-1825 | M.TRANS | 709.18.2899016 | 1 | 05/11/2018 | 108265/2019 |
| IVALDO CALLEGARETTO | 015.029.056.000 | IPTU | 101.18.0107991 | 11 | 12/11/2018 | 081297/2019 |
| IVALDO CARLOS GOLLO | 032.026.026.000 | IPTU | 101.18.0186884 | 11 | 19/11/2018 | 086041/2019 |
| IVALDO CAVALCANTI DA SILVA | GUP-6672 | M.TRANS | 709.18.2920018 | 1 | 07/11/2018 | 117386/2019 |
| IVALDO DE CARVALHO | GFR-0248 | M.TRANS | 709.18.2932604 | 1 | 19/11/2018 | 123780/2019 |
| IVALDO DE OLIVEIRA ESCUDEIRO | 002.008.056.014 | IPTU | 101.18.0015794 | 11 | 15/11/2018 | 076769/2019 |
| IVALDO DE OLIVEIRA GUIMARAES | CVY-4671 | M.TRANS | 709.18.2903990 | 1 | 05/11/2018 | 110662/2019 |
| IVALDO DE OLIVEIRA GUIMARAES | CVY-4671 | M.TRANS | 709.18.2905158 | 1 | 05/11/2018 | 111141/2019 |

| | | | | | | |
|---|-----------------|---------|----------------|----|------------|-------------|
| NIVALDO DE OLIVEIRA GUIMARAES | CVY-4671 | M.TRANS | 709.18.2905657 | 1 | 05/11/2018 | 111332/2019 |
| NIVALDO DE OLIVEIRA NETO | DMW-8264 | M.TRANS | 709.18.2872319 | 1 | 05/11/2018 | 096473/2019 |
| NIVALDO DE OLIVEIRA SANTOS | 031.052.057.000 | IPJU | 101.18.0181661 | 11 | 19/11/2018 | 085669/2019 |
| NIVALDO DONIZETE DA SILVA | 534.038.003.000 | IPJU | 101.18.0234519 | 11 | 18/11/2018 | 090409/2019 |
| NIVALDO DOS SANTOS CASTRO | 532.312.041.000 | CIP | 105.18.0249534 | 11 | 26/11/2018 | 093034/2019 |
| NIVALDO FOGO | GDF-8506 | M.TRANS | 709.18.2912173 | 1 | 07/11/2018 | 114177/2019 |
| NIVALDO FRANCISCO | 029.012.025.000 | IPJU | 101.18.0169544 | 11 | 16/11/2018 | 085010/2019 |
| NIVALDO GASPAROTTO | 025.089.013.000 | IPJU | 101.18.0157016 | 11 | 19/11/2018 | 084231/2019 |
| NIVALDO GOMES DA SILVA | 031.086.096.000 | IPJU | 101.18.0182941 | 11 | 19/11/2018 | 085779/2019 |
| NIVALDO GOMES DE JESUS | FTC-5408 | M.TRANS | 709.18.2931663 | 1 | 19/11/2018 | 123248/2019 |
| NIVALDO JESUS TROMBINI | GJN-8513 | M.TRANS | 709.18.2899256 | 1 | 05/11/2018 | 108415/2019 |
| NIVALDO LIRA MACHADO-CEDENTE | 532.009.058.000 | ITBI | 104.18.0088942 | 1 | 17/10/2018 | 091947/2019 |
| NIVALDO LUIZ FRANCHINI | 003.057.078.000 | IPJU | 101.18.0032110 | 11 | 19/11/2018 | 077715/2019 |
| NIVALDO MOREIRA BRAGA | FQJ-2639 | M.TRANS | 709.18.2890044 | 1 | 05/11/2018 | 103811/2019 |
| NIVALDO MORELLI | 015.059.039.001 | IPJU | 101.18.0109554 | 11 | 12/11/2018 | 081371/2019 |
| NIVALDO PIRES RIBEIRO | AIV-6207 | M.TRANS | 709.18.2886147 | 1 | 05/11/2018 | 102139/2019 |
| NIVALDO RAMOS DA SILVA | 512.013.036.000 | IPJU | 101.18.0202433 | 11 | 13/11/2018 | 087305/2019 |
| NIVALDO REBESQUINI FILHO | 033.088.121.000 | IPJU | 101.18.0194611 | 11 | 18/11/2018 | 086559/2019 |
| NIVALDO SANTIAGO SOUTO JUNIOR | CCL-7126 | M.TRANS | 709.18.2904393 | 1 | 05/11/2018 | 110799/2019 |
| NIVALDO SEBODE | 532.080.003.000 | IPJU | 101.18.0223729 | 11 | 15/11/2018 | 089255/2019 |
| NIVALDO SENA DE LEONES | 003.047.015.299 | IPJU | 101.18.0030471 | 11 | 19/11/2018 | 077545/2019 |
| NIVALDO SOLDERA BENEDITO | BRA-8976 | M.TRANS | 709.18.2946267 | 1 | 28/11/2018 | 129541/2019 |
| NIVALDO TOLEDO RISSO | 510.115.007.000 | IPJU | 101.18.0199983 | 11 | 16/11/2018 | 087034/2019 |
| NIVALDO VICENTE TIMPANI | 532.001.028.000 | IPJU | 101.18.0220309 | 11 | 15/11/2018 | 088968/2019 |
| NIVALDO XAVIER MOL | 009.059.024.007 | IPJU | 101.18.0078807 | 11 | 17/11/2018 | 079983/2019 |
| NIVANI ROSA PEREIRA | | BOLSA | 716.18.0260075 | 10 | 23/11/2018 | 129776/2019 |
| NIVANIA BATISTA BELTRAME | GJX-5878 | M.TRANS | 709.18.2872295 | 1 | 05/11/2018 | 096460/2019 |
| NIVEA ASSIS DE SOUZA | ETA-2954 | M.TRANS | 709.18.2910485 | 1 | 07/11/2018 | 113529/2019 |
| NIVEA MARIA DE PAULA | EKQ-4803 | M.TRANS | 709.18.2936812 | 1 | 21/11/2018 | 125636/2019 |
| NIVEA NUNES DE CARVALHO | 025.117.019.029 | IPJU | 101.18.0158588 | 11 | 19/11/2018 | 084287/2019 |
| NIVEA TONSA ME | GGA-1889 | M.TRANS | 709.18.2895246 | 1 | 05/11/2018 | 106353/2019 |
| NIVIA APARECIDA CARREIRO | EDB-1059 | M.TRANS | 709.18.2921940 | 1 | 19/11/2018 | 117957/2019 |
| NIVIA MARIA ALVES CORDEIRO | 026.097.008.000 | IPJU | 101.18.0162481 | 11 | 12/11/2018 | 084588/2019 |
| NIXON CORREA COSTA | 001.037.076.011 | IPJU | 101.18.0007538 | 11 | 16/11/2018 | 076449/2019 |
| NIZE AURORA FLORINDO GONCALVES | 001.050.097.009 | IPJU | 101.18.0009414 | 11 | 16/11/2018 | 076508/2019 |
| NK HASHITANI CONSULTORIA EMPRESARIAL - ME | 155.136 | ISS | 292.18.2553228 | 1 | 15/11/2018 | 094565/2019 |
| NKL CONSTRUCAO COMERCIO E SERVICOS LTDA | 001.024.060.023 | IPJU | 101.18.0004875 | 11 | 16/11/2018 | 076373/2019 |
| NO LIMITS CENTRO AUTOMOTIVO LTDA ME | FQQ-3861 | M.TRANS | 709.18.2877764 | 1 | 05/11/2018 | 098701/2019 |
| NO LIMITS CENTRO AUTOMOTIVO LTDA ME | FQQ-3861 | M.TRANS | 709.18.2879639 | 1 | 05/11/2018 | 099490/2019 |
| NO MOLA AMORTECEDORE LTDA ME | DBF-8637 | M.TRANS | 709.18.2922093 | 1 | 19/11/2018 | 118034/2019 |
| NOBILE DA SILVA SEVERINO | EIA-8524 | M.TRANS | 709.18.2892207 | 1 | 05/11/2018 | 104757/2019 |
| NOBORU OBAN | 006.045.097.000 | IPJU | 101.18.0059058 | 11 | 16/11/2018 | 079205/2019 |
| NOBORU YOSHIKAWA | 012.025.015.002 | IPJU | 101.18.0094796 | 11 | 17/11/2018 | 080616/2019 |
| NOBORU YOSHIKAWA | 012.025.015.005 | IPJU | 101.18.0094799 | 11 | 17/11/2018 | 080617/2019 |
| NOBRE CORREIA ENGENHARIA E CONTRUCAO LTDA EPP | FGQ-8258 | M.TRANS | 709.18.2895672 | 1 | 05/11/2018 | 106577/2019 |
| NOBRE E MILAN SERV DE MAN LTDA ME | FEJ-5689 | M.TRANS | 709.18.2942723 | 1 | 28/11/2018 | 128018/2019 |
| NOBRE E MILAN SERVICOS D MANUTENCAO LTDA | FAK-0595 | M.TRANS | 709.18.2886907 | 1 | 05/11/2018 | 102454/2019 |
| NOBRE E MILAN SERVICOS D MANUTENCAO LTDA | FAK-0595 | M.TRANS | 709.18.2908856 | 1 | 05/11/2018 | 112834/2019 |
| NOBRE MUDANCAS E TRANSPORTE LTDA ME | JIQ-5243 | M.TRANS | 709.18.2896494 | 1 | 05/11/2018 | 106926/2019 |
| NOBRE MUDANCAS E TRANSPORTE LTDA ME | JIQ-5243 | M.TRANS | 709.18.2896718 | 1 | 05/11/2018 | 107018/2019 |
| NOBRE MUDANCAS E TRANSPORTE LTDA ME | JIQ-5243 | M.TRANS | 709.18.2897404 | 1 | 05/11/2018 | 107286/2019 |
| NOBRE MUDANCAS E TRANSPORTE LTDA ME | JIQ-5243 | M.TRANS | 709.18.2897410 | 1 | 05/11/2018 | 107287/2019 |
| NOBRE MUDANCAS E TRANSPORTE LTDA ME | JIQ-5243 | M.TRANS | 709.18.2897414 | 1 | 05/11/2018 | 107289/2019 |
| NOBRE MUDANCAS E TRANSPORTE LTDA ME | JIQ-5243 | M.TRANS | 709.18.2897416 | 1 | 05/11/2018 | 107290/2019 |
| NOBRE MUDANCAS E TRANSPORTE LTDA ME | JIQ-5243 | M.TRANS | 709.18.2897418 | 1 | 05/11/2018 | 107291/2019 |
| NOBRE MUDANCAS E TRANSPORTE LTDA ME | JIQ-5243 | M.TRANS | 709.18.2943604 | 1 | 28/11/2018 | 128372/2019 |
| NOBRE MUDANCAS E TRANSPORTE LTDA ME | JIQ-5243 | M.TRANS | 709.18.2943608 | 1 | 28/11/2018 | 128373/2019 |
| NOBRE MUDANCAS E TRANSPORTE LTDA ME | JIQ-5243 | M.TRANS | 709.18.2943610 | 1 | 28/11/2018 | 128374/2019 |
| NOBRE MUDANCAS E TRANSPORTE LTDA ME | JIQ-5243 | M.TRANS | 709.18.2943611 | 1 | 28/11/2018 | 128375/2019 |
| NOBRE MUDANCAS E TRANSPORTE LTDA ME | JIQ-5243 | M.TRANS | 709.18.2943612 | 1 | 28/11/2018 | 128376/2019 |
| NOBREMAR DISTRIBUIDORA DE PESCADOS EIREL | FVJ-6105 | M.TRANS | 709.18.2914796 | 1 | 07/11/2018 | 115146/2019 |
| NOBREMAR DISTRIBUIDORA DE PESCADOS EIREL | FVJ-6105 | M.TRANS | 709.18.2914844 | 1 | 07/11/2018 | 115160/2019 |
| NOBREMAR DISTRIBUIDORA DE PESCADOS EIREL | FVJ-6105 | M.TRANS | 709.18.2914904 | 1 | 07/11/2018 | 115182/2019 |
| NOBREMAR DISTRIBUIDORA DE PESCADOS EIREL | FVJ-6105 | M.TRANS | 709.18.2942553 | 1 | 28/11/2018 | 127971/2019 |
| NOBUYUKI YAMAGUCHI | 620.538.009.000 | CIP | 105.18.0251251 | 11 | 26/11/2018 | 093769/2019 |
| NOE DIAS RAMOS | 530.209.015.000 | IPJU | 101.18.0219944 | 11 | 12/11/2018 | 088937/2019 |
| NOE VITORETI | DPG-9444 | M.TRANS | 709.18.2885309 | 1 | 05/11/2018 | 101800/2019 |
| NOEL ALVES PEREIRA | DQQ-6856 | M.TRANS | 709.18.2929190 | 1 | 19/11/2018 | 121715/2019 |
| NOEL GOMES DE BRITO | 026.083.048.000 | IPJU | 101.18.0161985 | 11 | 12/11/2018 | 084537/2019 |
| NOEL MONTEIRO DE SOUZA | DMK-1685 | M.TRANS | 709.18.2917627 | 1 | 07/11/2018 | 116306/2019 |
| NOEL PEREIRA DOS SANTOS | EJE-4881 | M.TRANS | 709.18.2880616 | 1 | 05/11/2018 | 098992/2019 |
| NOELI DE SOUZA ANDRADE DOS SANTOS | EYG-2562 | M.TRANS | 709.18.2892184 | 1 | 05/11/2018 | 104741/2019 |
| NOELI ROSA DA PAIXAO | 532.080.004.000 | IPJU | 101.18.0223730 | 11 | 15/11/2018 | 089256/2019 |
| NOELIA ROCHA COSTA DE MELO | EXK-4774 | M.TRANS | 709.18.2878808 | 1 | 05/11/2018 | 099156/2019 |
| NOELIA ROCHA DE SOUSA | 024.004.198.000 | IPJU | 101.18.0146070 | 11 | 17/11/2018 | 083610/2019 |
| NOELITA JAVARINI | PPG-8743 | M.TRANS | 709.18.2911002 | 1 | 07/11/2018 | 113698/2019 |
| NOELSON SILVA FERREIRA | FGB-4148 | M.TRANS | 709.18.2879884 | 1 | 05/11/2018 | 099584/2019 |
| NOEMIA PINTO DOS SANTOS LIMA | EZH-5218 | M.TRANS | 709.18.2928458 | 1 | 19/11/2018 | 121376/2019 |
| NOEMI COUTINHO FINAMOR | GCZ-0868 | M.TRANS | 709.18.2879491 | 1 | 05/11/2018 | 099434/2019 |
| NOEMI LUCIA DOS SANTOS | DYX-1142 | M.TRANS | 709.18.2926043 | 1 | 19/11/2018 | 120209/2019 |
| NOEMIA ALBUQUERQUE SOUSA SERAFIM | | PP/FUNE | 702.18.4006080 | 1 | 16/11/2018 | 095328/2019 |
| NOEMIA DOS SANTOS | FSA-7415 | M.TRANS | 709.18.2902129 | 1 | 05/11/2018 | 109781/2019 |
| NOEMIA MARTINS DA SILVA | CVO-2646 | M.TRANS | 709.18.2906793 | 1 | 05/11/2018 | 111861/2019 |
| NOEMIO PEREIRA PARDINHO | DIO-8183 | M.TRANS | 709.18.2887586 | 1 | 05/11/2018 | 102742/2019 |
| NOHAD MASRI ME | FFD-2773 | M.TRANS | 709.18.2897340 | 1 | 05/11/2018 | 107240/2019 |
| NORA IRENE IVANOFF DE PONCE DE LEON | 004.039.022.000 | IPJU | 101.18.0039684 | 11 | 17/11/2018 | 078177/2019 |
| NORALDINO PEREIRA DOS SANTOS | 031.055.021.000 | IPJU | 101.18.0181739 | 11 | 19/11/2018 | 085678/2019 |
| NORALICE QUARESMA DA SILVA | GEG-4160 | M.TRANS | 709.18.2882284 | 1 | 05/11/2018 | 100600/2019 |
| NORBERTO ABRAHAO | 620.006.045.000 | IPJU | 101.18.0239045 | 11 | 16/11/2018 | 090957/2019 |
| NORBERTO ANT FR ABREU ACESS ME | EIH-0082 | M.TRANS | 709.18.2892100 | 1 | 05/11/2018 | 104700/2019 |
| NORBERTO ANTONIO DA SILVA - ESPOLIO | 031.088.006.000 | IPJU | 101.18.0182988 | 11 | 19/11/2018 | 085785/2019 |
| NORBERTO ANTONIO ROMERO | 024.062.020.000 | IPJU | 101.18.0151487 | 11 | 17/11/2018 | 083996/2019 |

| | | | | | | |
|--|-----------------|---------|----------------|----|------------|-------------|
| NORBERTO CITERO LOCAÇAO E TRANSPORTES ME | EEl-6111 | M.TRANS | 709.18.2933481 | 1 | 19/11/2018 | 124179/2019 |
| NORBERTO DA CONCEICAO | 004.033.003.000 | IPU | 101.18.0039030 | 11 | 17/11/2018 | 078149/2019 |
| NORBERTO FRANCISCO LOPES | DJG-7115 | M.TRANS | 709.18.2941186 | 1 | 28/11/2018 | 127483/2019 |
| NORBERTO GIOVANNI PELECIOTTI ALONSO | EFY-2332 | M.TRANS | 709.18.2946188 | 1 | 28/11/2018 | 129503/2019 |
| NORBERTO RODOLFO DAMMROZE | EAK-1881 | M.TRANS | 709.18.2891980 | 1 | 05/11/2018 | 104651/2019 |
| NORBERTO RODRIGUES DA SILVA | GFX-0719 | M.TRANS | 709.18.2912361 | 1 | 07/11/2018 | 114266/2019 |
| NORBERTO TIRELLI | 521.400.033.928 | IPU | 101.18.0211233 | 11 | 15/11/2018 | 087978/2019 |
| NORBRASIL SANEAMENTO LTDA | FDK-7588 | M.TRANS | 709.18.2895216 | 1 | 05/11/2018 | 106337/2019 |
| NORIO MATSUBARA | 012.018.084.002 | IPU | 101.18.0094175 | 11 | 17/11/2018 | 080569/2019 |
| NORIVAL JOSE MARIA JUNIOR | 004.037.011.070 | IPU | 101.18.0039484 | 11 | 17/11/2018 | 078170/2019 |
| NORIVAL SIPULVIDA | AOE-5286 | M.TRANS | 709.18.2930192 | 1 | 19/11/2018 | 122340/2019 |
| NORIVALDO GOMES DA SILVA | 015.024.029.000 | IPU | 101.18.0106763 | 11 | 12/11/2018 | 081177/2019 |
| NORMA ALMEIDA OLIVEIRA | 003.123.002.072 | IPU | 101.18.0035840 | 11 | 19/11/2018 | 077960/2019 |
| NORMA ANA JOANA BARDELLI - ESPOLIO | 001.006.052.000 | IPU | 101.17.2999159 | 11 | 09/11/2018 | 076216/2019 |
| NORMA ANA JOANA BARDELLI - ESPOLIO | 001.006.052.000 | IPU | 101.18.0000499 | 11 | 16/11/2018 | 076280/2019 |
| NORMA ANA JOANA BARDELLI - ESPOLIO | 001.006.052.000 | IPU | 101.18.2557747 | 8 | 03/11/2018 | 091233/2019 |
| NORMA CARDOSO NUNES | 521.020.043.128 | IPU | 101.18.0208371 | 11 | 15/11/2018 | 087760/2019 |
| NORMA DA SILVA CHAGAS | 031.145.001.000 | IPU | 101.18.0185489 | 11 | 19/11/2018 | 085945/2019 |
| NORMA FERNANDES | EAL-8228 | M.TRANS | 709.18.2892397 | 1 | 05/11/2018 | 104873/2019 |
| NORMA PENTEADO SIMM | EYQ-8574 | M.TRANS | 709.18.2890320 | 1 | 05/11/2018 | 103955/2019 |
| NORMA QUINTANA PIEMONTE | DDJ-2089 | M.TRANS | 709.18.2912305 | 1 | 07/11/2018 | 114239/2019 |
| NORMA SILVA DOS SANTOS | DPN-3395 | M.TRANS | 709.18.2881819 | 1 | 05/11/2018 | 100368/2019 |
| NORMA SIMIONI | 021.007.070.225 | IPU | 101.18.0136971 | 11 | 18/11/2018 | 083052/2019 |
| NORMA SUELI MENEZES DE BARROS | FGP-7236 | M.TRANS | 709.18.2887703 | 1 | 05/11/2018 | 102796/2019 |
| NORMANDO ANTONIO DOS SANTOS | 534.109.062.000 | CIP | 105.18.0250214 | 11 | 26/11/2018 | 093325/2019 |
| NORMELIA CRUZ DOS SANTOS | 004.052.052.004 | IPU | 101.18.0042475 | 11 | 17/11/2018 | 078321/2019 |
| NORTH SERVICOS LTDA EPP | ESE-8057 | M.TRANS | 709.18.2894320 | 1 | 05/11/2018 | 105860/2019 |
| NORTON ALESSANDRO CHAVES | GAK-1057 | M.TRANS | 709.18.2906600 | 1 | 05/11/2018 | 111768/2019 |
| NOSSO ESTOQUE DISTRIBUICAO LTDA ME | ANU-7180 | M.TRANS | 709.18.2900155 | 1 | 05/11/2018 | 108845/2019 |
| NOSSO ESTOQUE DISTRIBUICAO LTDA ME | ANU-7180 | M.TRANS | 709.18.2900156 | 1 | 05/11/2018 | 108846/2019 |
| NOSSO ESTOQUE DISTRIBUICAO LTDA ME | ANU-7180 | M.TRANS | 709.18.2906070 | 1 | 05/11/2018 | 111500/2019 |
| NOSSO ESTOQUE DISTRIBUICAO LTDA ME | ANU-7180 | M.TRANS | 709.18.2943906 | 1 | 28/11/2018 | 128512/2019 |
| NOSSO ESTOQUE DISTRIBUICAO LTDA ME | ANU-7180 | M.TRANS | 709.18.2943907 | 1 | 28/11/2018 | 128513/2019 |
| NOSSO ESTOQUE DISTRIBUICAO LTDA ME | ANU-7180 | M.TRANS | 709.18.2944717 | 1 | 28/11/2018 | 128810/2019 |
| NOUHA HUSSEIN ABDOUNI | FR7-7505 | M.TRANS | 709.18.2931428 | 1 | 19/11/2018 | 123108/2019 |
| NOVA ABC CONSTRUCAO E INCORPORACAO LTDA | FZW-5774 | M.TRANS | 709.18.2916168 | 1 | 07/11/2018 | 115690/2019 |
| NOVA BARAO VEICULOS LTDA ME | AZV-5301 | M.TRANS | 709.18.2897319 | 1 | 05/11/2018 | 107232/2019 |
| NOVA DECADE INFORMATICA S/S LTDA-ME | 103.693 | ISS | 292.18.2557386 | 1 | 15/11/2018 | 094635/2019 |
| NOVA DIMENSAO ESTRUTURAS METALICAS LTDA ME | LPR-8484 | M.TRANS | 709.18.2874469 | 1 | 05/11/2018 | 097401/2019 |
| NOVA DISTRIBUIDORA DE VEICULOS LTDA | PUZ-4108 | M.TRANS | 709.18.2921980 | 1 | 19/11/2018 | 117976/2019 |
| NOVA ERA COMERCIO E TRANSPORTES LTDA | DSA-5666 | M.TRANS | 709.18.2887952 | 1 | 05/11/2018 | 102908/2019 |
| NOVA EXITHO CORRETORA DE SEGUROS LTDA | EYM-7635 | M.TRANS | 709.18.2937120 | 1 | 21/11/2018 | 125810/2019 |
| NOVA FELICE DISTRIBUIDORA LTDA ME | FQH-6195 | M.TRANS | 709.18.2895987 | 1 | 05/11/2018 | 106688/2019 |
| NOVA FERRAZOPOLIS LANCH LTDA | FSA-4178 | M.TRANS | 709.18.2894766 | 1 | 05/11/2018 | 106094/2019 |
| NOVA FROTA LOCADORA DE VEICULOS LTDA | EIf-9185 | M.TRANS | 709.18.2894789 | 1 | 05/11/2018 | 106112/2019 |
| NOVA GG COMESTICOS LTDA ME | EOZ-5806 | M.TRANS | 709.18.2915148 | 1 | 07/11/2018 | 115262/2019 |
| NOVA HIDROMIX DISTRIBUIDORA LTDA ME | EKP-8282 | M.TRANS | 709.18.2943508 | 1 | 28/11/2018 | 128315/2019 |
| NOVA LOC VEICULOS LTDA | AQA-8179 | M.TRANS | 709.18.2908770 | 1 | 05/11/2018 | 112799/2019 |
| NOVA LORB PLASTIC COM E IND DE ARTS PLASTS EI | ELS-7108 | M.TRANS | 709.18.2923363 | 1 | 19/11/2018 | 118697/2019 |
| NOVA MASTER ALUGUEL DE VEICULOS LTDA | AVL-1666 | M.TRANS | 709.18.2941860 | 1 | 28/11/2018 | 127755/2019 |
| NOVA MILENIO COMERCIO LTDA EPP | DIZ-0167 | M.TRANS | 709.18.2919566 | 1 | 07/11/2018 | 117193/2019 |
| NOVA MULTVENT VENEZIANAS INDUSTRIAIS LTDA | CXX-2653 | M.TRANS | 709.18.2930144 | 1 | 19/11/2018 | 122302/2019 |
| NOVA MUNIN PART E ASSESSORIA EMPRESARIAL EIRE | FQA-7990 | M.TRANS | 709.18.2914875 | 1 | 07/11/2018 | 115173/2019 |
| NOVA PAULISTA PART E INVESTIMENTOS LTDA | FYL-4745 | M.TRANS | 709.18.2935886 | 1 | 21/11/2018 | 125202/2019 |
| NOVA PAULISTA PARTICIPACOES E INVESTIMENTOS L | FWI-0470 | M.TRANS | 709.18.2882293 | 1 | 05/11/2018 | 100603/2019 |
| NOVA PAULISTANA MINIMERCADO LTDA ME | 243.717 | MULTA | 704.18.2739928 | 1 | 31/07/2018 | 095368/2019 |
| NOVA REMIX LTDA | FAU-1168 | M.TRANS | 709.18.2917766 | 1 | 07/11/2018 | 116373/2019 |
| NOVA STATUS MULTIMARCAS LTDA ME | HFK-3917 | M.TRANS | 709.18.2896053 | 1 | 05/11/2018 | 106720/2019 |
| NOVA SUL ABC | DPC-4127 | M.TRANS | 709.18.2940095 | 1 | 28/11/2018 | 126970/2019 |
| NOVA SUL ABC | DPC-4127 | M.TRANS | 709.18.2943998 | 1 | 28/11/2018 | 128561/2019 |
| NOVA SUPERVISAO SBC VIST. AUTOMOTIVAS LTDA - EPP | 191.022 | ISS | 291.18.2559833 | 1 | 15/10/2018 | 094018/2019 |
| NOVA TEC SERV TEC ESP COM PECAS APARELHO | FRB-8553 | M.TRANS | 709.18.2916841 | 1 | 07/11/2018 | 115915/2019 |
| NOVA TRIGO RESINAS TERMOPLASTICAS LTDA | FGP-1789 | M.TRANS | 709.18.2882255 | 1 | 05/11/2018 | 100587/2019 |
| NOVA TRIGO RESINAS TERMOPLASTICAS LTDA | FGP-1789 | M.TRANS | 709.18.2901189 | 1 | 05/11/2018 | 109351/2019 |
| NOVA TRIGO RESINAS TERMOPLASTICAS LTDA | FGP-1789 | M.TRANS | 709.18.2901200 | 1 | 05/11/2018 | 109355/2019 |
| NOVA TRIGO RESINAS TERMOPLASTICAS LTDA | QC-9407 | M.TRANS | 709.18.2941507 | 1 | 28/11/2018 | 127642/2019 |
| NOVA TRIGO RESINAS TERMOPLASTICAS LTDA | ELF-7091 | M.TRANS | 709.18.2941854 | 1 | 28/11/2018 | 127753/2019 |
| NOVA TRUCK PECAS DIESEL LTDA EPP | FZR-8054 | M.TRANS | 709.18.2922305 | 1 | 19/11/2018 | 118143/2019 |
| NOVA UNIVERSO PANIFICADORA E CONFEITARIA LTDA | EIU-3149 | M.TRANS | 709.18.2881113 | 1 | 05/11/2018 | 100077/2019 |
| NOVATE MOVEIS LTDA | FWY-8308 | M.TRANS | 709.18.2884586 | 1 | 05/11/2018 | 101529/2019 |
| NOVATE MOVEIS LTDA | FWY-8308 | M.TRANS | 709.18.2903390 | 1 | 05/11/2018 | 110386/2019 |
| NOVELLI KARVAS RIO PUBLICIDADE LTDA. | | P.PUBL | 707.18.0244436 | 11 | 28/11/2018 | 095737/2019 |
| NOVEMP INDUSTRIA E COMERCIO LTDA | 251.509 | ISS | 292.18.2564162 | 1 | 15/11/2018 | 094765/2019 |
| NOVEMP INDUSTRIA E COMERCIO LTDA | GJP-1125 | M.TRANS | 709.18.2894323 | 1 | 05/11/2018 | 105863/2019 |
| NOVITECH EQUIPAMENTOS MEDICOS LTDA. | 181.383 | ISS | 291.18.2561374 | 1 | 15/11/2018 | 094034/2019 |
| NOVITECH EQUIPAMENTOS MEDICOS LTDA. | 181.383 | ISS | 292.18.2561397 | 1 | 15/11/2018 | 094703/2019 |
| NOVO ELO TRANSP LOC DE VEIC LTDA ME | LUI-0546 | M.TRANS | 709.18.2894424 | 1 | 05/11/2018 | 105921/2019 |
| NOVO ESPACO ADM E CORRETORA DE SEGUROS LTDA M | FYX-4437 | M.TRANS | 709.18.2917161 | 1 | 07/11/2018 | 115999/2019 |
| NOVO RUMO REFORMAS LTDA ME | EEM-1861 | M.TRANS | 709.18.2944709 | 1 | 28/11/2018 | 128807/2019 |
| NP PEREIRA RESTAURANTE ME | EYV-1704 | M.TRANS | 709.18.2941245 | 1 | 28/11/2018 | 127518/2019 |
| NSA COMUNICACOES LTDA | CWD-2629 | M.TRANS | 709.18.2929473 | 1 | 19/11/2018 | 121883/2019 |
| NSG PARTNERS ODONTOLOGIA LTDA - ME | 243.740 | COL.LX | 710.18.0255877 | 9 | 27/11/2018 | 129685/2019 |
| NT TRANSPORTES LTDA | FJY-0396 | M.TRANS | 709.18.2889521 | 1 | 05/11/2018 | 103571/2019 |
| NTC SERVICOS LTDA | QOC-7931 | M.TRANS | 709.18.2882628 | 1 | 05/11/2018 | 100725/2019 |
| NTC SERVICOS LTDA | QOP-4113 | M.TRANS | 709.18.2910889 | 1 | 07/11/2018 | 113682/2019 |
| NTS REPRESENTACAO COMERCIAL LTDA ME | 198.249 | MULTA | 704.18.2920482 | 1 | 27/11/2018 | 095482/2019 |
| NUBIA CRISTINA ALVES DE SOUZA | FDW-2967 | M.TRANS | 709.18.2902304 | 1 | 05/11/2018 | 109857/2019 |
| NUBIA CRISTINA LIMA JANINI | EMK-4889 | M.TRANS | 709.18.2875188 | 1 | 05/11/2018 | 097705/2019 |
| NUBIA CRISTINA LIMA JANINI | EMK-4889 | M.TRANS | 709.18.2894287 | 1 | 05/11/2018 | 105843/2019 |
| NUBIA CRISTINA LIMA JANINI | EMK-4889 | M.TRANS | 709.18.2929867 | 1 | 19/11/2018 | 122106/2019 |
| NUBIA JAQUELINE BORGES | CXF-9888 | M.TRANS | 709.18.2886420 | 1 | 05/11/2018 | 102251/2019 |
| NUBIA MARIA AMORIM NOGUEIRA | FVM-2491 | M.TRANS | 709.18.2935785 | 1 | 21/11/2018 | 125162/2019 |

| | | | | | | |
|--|-----------------|---------|----------------|----|------------|-------------|
| NUCEIA COELHO DE ALMEIDA MOIA | FIT-4265 | M.TRANS | 709.18.2927951 | 1 | 19/11/2018 | 121134/2019 |
| NUCLEO EDUCACIONAL CANTINHO FELIZ LTDA ME | 038.542 | ISS | 292.18.2316099 | 1 | 15/07/2017 | 094235/2019 |
| NUCLEO EDUCACIONAL CANTINHO FELIZ LTDA ME | 038.542 | ISS | 292.18.2316100 | 1 | 15/08/2017 | 094236/2019 |
| NUCLEO EDUCACIONAL CANTINHO FELIZ LTDA ME | 038.542 | ISS | 292.18.2316101 | 1 | 15/09/2017 | 094237/2019 |
| NUCLEO EDUCACIONAL CANTINHO FELIZ LTDA ME | 038.542 | ISS | 292.18.2316102 | 1 | 15/10/2017 | 094238/2019 |
| NUCLEO EDUCACIONAL CANTINHO FELIZ LTDA ME | 038.542 | ISS | 292.18.2316103 | 1 | 15/11/2017 | 094239/2019 |
| NUCLEO EDUCACIONAL CANTINHO FELIZ LTDA ME | 038.542 | ISS | 292.18.2316104 | 1 | 15/12/2017 | 094240/2019 |
| NUCLEO EDUCACIONAL CANTINHO FELIZ LTDA ME | 038.542 | ISS | 292.18.2316105 | 1 | 15/01/2018 | 094241/2019 |
| NUCLEO EDUCACIONAL CANTINHO FELIZ LTDA ME | 038.542 | ISS | 292.18.2551595 | 1 | 15/02/2018 | 094531/2019 |
| NUCLEO EDUCACIONAL CANTINHO FELIZ LTDA ME | 038.542 | ISS | 292.18.2551598 | 1 | 15/03/2018 | 094532/2019 |
| NUCLEO EDUCACIONAL CANTINHO FELIZ LTDA ME | 038.542 | ISS | 292.18.2551601 | 1 | 15/04/2018 | 094533/2019 |
| NUCLEO EDUCACIONAL CANTINHO FELIZ LTDA ME | 038.542 | ISS | 292.18.2551602 | 1 | 15/05/2018 | 094534/2019 |
| NUCLEO EDUCACIONAL CANTINHO FELIZ LTDA ME | 038.542 | ISS | 292.18.2551609 | 1 | 15/06/2018 | 094535/2019 |
| NUCLEO EDUCACIONAL CANTINHO FELIZ LTDA ME | 038.542 | ISS | 292.18.2551614 | 1 | 15/07/2018 | 094536/2019 |
| NUCLEO EDUCACIONAL CANTINHO FELIZ LTDA ME | 038.542 | ISS | 292.18.2551621 | 1 | 15/08/2018 | 094537/2019 |
| NUCLEO EDUCACIONAL CANTINHO FELIZ LTDA ME | 038.542 | ISS | 292.18.2551624 | 1 | 15/09/2018 | 094538/2019 |
| NUCLEO EDUCACIONAL CANTINHO FELIZ LTDA ME | 038.542 | ISS | 292.18.2551627 | 1 | 15/10/2018 | 094540/2019 |
| NUCLEO EDUCACIONAL CANTINHO FELIZ LTDA ME | 038.542 | ISS | 292.18.2551634 | 1 | 15/11/2018 | 094541/2019 |
| NUMA JOSE GOMES BARRETO | 031.152.035.000 | IPTU | 101.18.0185706 | 11 | 19/11/2018 | 085967/2019 |
| NUMBER ONE REPARACAO DE AUTOS LTDA ME | DXE-5717 | M.TRANS | 709.18.2889609 | 1 | 05/11/2018 | 103617/2019 |
| NUNCIO INTERLICHE FILHO | 023.024.046.000 | IPTU | 101.18.0144669 | 11 | 12/11/2018 | 083522/2019 |
| NUNES PORTAS DE ACO LTDA ME | IFV-0774 | M.TRANS | 709.18.2937201 | 1 | 21/11/2018 | 125858/2019 |
| NUNO MORENO DIAS DE ANDRADE | EAY-1692 | M.TRANS | 709.18.2936907 | 1 | 21/11/2018 | 125684/2019 |
| NURIA DENISE OLIVAS COELHO | 001.064.022.092 | IPTU | 101.18.0010372 | 11 | 16/11/2018 | 076535/2019 |
| NURIA PARES ULIANA SPINZI | FBX-4532 | M.TRANS | 709.18.2886968 | 1 | 05/11/2018 | 102474/2019 |
| NV SANTOS INDUSTRIA METALURGICA EIRELLI | FGQ-9318 | M.TRANS | 709.18.2878761 | 1 | 05/11/2018 | 099137/2019 |
| NVM PROSPERITY ADMINISTRACAO E PARTICIPACAO L | GIX-8033 | M.TRANS | 709.18.2917184 | 1 | 07/11/2018 | 116005/2019 |
| NZ COM DE MAT METALICOS LTDA ME | FCP-9904 | M.TRANS | 709.18.2943997 | 1 | 28/11/2018 | 128560/2019 |
| O C RUSSO ODONTOLOGIA | 198.749 | COL.LX | 710.18.0255713 | 9 | 27/11/2018 | 129656/2019 |
| O D MAIS CONSULTORIA EMPRESARIAL LTDA | GCR-4170 | M.TRANS | 709.18.2894409 | 1 | 05/11/2018 | 105912/2019 |
| O D S PRESTACAO DE SERVICOS LTDA ME | EMM-6800 | M.TRANS | 709.18.2893728 | 1 | 05/11/2018 | 105541/2019 |
| O J E PORFIRIO LTDA ME | CUA-0202 | M.TRANS | 709.18.2889201 | 1 | 05/11/2018 | 103438/2019 |
| O NEGOCIADOR.NET LTDA ME | DDP-1277 | M.TRANS | 709.18.2918451 | 1 | 07/11/2018 | 116703/2019 |
| O PATOLOGISTA COMERCIAL LTDA EPP | EYD-5528 | M.TRANS | 709.18.2918284 | 1 | 07/11/2018 | 116634/2019 |
| O POSITIVO CONFECCOES LTDA | FQT-2841 | M.TRANS | 709.18.2918195 | 1 | 07/11/2018 | 116585/2019 |
| O S EXPRESSO TRANSPORTES BRASIL LTDA ME | FGT-9148 | M.TRANS | 709.18.2895144 | 1 | 05/11/2018 | 106294/2019 |
| O3 TECNOLOGIA E INSTALACOES LTDA ME | HMQ-2215 | M.TRANS | 709.18.2928935 | 1 | 19/11/2018 | 121596/2019 |
| OACIRA FORNARI DOS SANTOS | EAN-5347 | M.TRANS | 709.18.2917265 | 1 | 07/11/2018 | 116054/2019 |
| OACIRA FORNARI DOS SANTOS | EAN-5347 | M.TRANS | 709.18.2930189 | 1 | 19/11/2018 | 122337/2019 |
| OASIS COMERCIO DE COCOS LTDA ME | GAF-9276 | M.TRANS | 709.18.2904097 | 1 | 05/11/2018 | 110688/2019 |
| OBADIAS DE DEUS | EME-7831 | M.TRANS | 709.18.2924784 | 1 | 19/11/2018 | 119427/2019 |
| OBED HIRAM BENDEZU SARMIENTO | | PP/FUNE | 702.18.4000100 | 10 | 05/11/2018 | 095153/2019 |
| OBED HIRAM BENDEZU SARMIENTO | 227.414 | TX/PPUB | 708.18.2617951 | 4 | 01/11/2018 | 095913/2019 |
| OBEDA ROCHA VIANA | EJG-4323 | M.TRANS | 709.18.2871616 | 1 | 05/11/2018 | 096168/2019 |
| OBEDA ROCHA VIANA | EJG-4323 | M.TRANS | 709.18.2900552 | 1 | 05/11/2018 | 109043/2019 |
| OBEDA ROCHA VIANA | EJG-4323 | M.TRANS | 709.18.2918293 | 1 | 07/11/2018 | 116637/2019 |
| OBERDAN ESPERIDIAO DE OLIVEIRA | FGC-9295 | M.TRANS | 709.18.2904937 | 1 | 05/11/2018 | 111037/2019 |
| OBERDAN ESPERIDIAO DE OLIVEIRA | BAR-5342 | M.TRANS | 709.18.2936146 | 1 | 21/11/2018 | 125317/2019 |
| OBSESSION HOTEL LTDA ME | FYJ-4623 | M.TRANS | 709.18.2895218 | 1 | 05/11/2018 | 106339/2019 |
| OCELEINO BEZERRA DA SILVA | 534.128.018.000 | IPTU | 101.18.0236215 | 11 | 18/11/2018 | 090611/2019 |
| OCINEIA ROSIMEIRE DE SOUZA | DDO-2010 | M.TRANS | 709.18.2934446 | 1 | 19/11/2018 | 124628/2019 |
| OCLEUSA ELIAS | EMT-5381 | M.TRANS | 709.18.2910002 | 1 | 07/11/2018 | 113328/2019 |
| OCTACILIO RODRIGUES TAVARES | 620.105.014.000 | IPTU | 101.18.0239677 | 11 | 16/11/2018 | 091019/2019 |
| OCTACILIO SATYRO - ESPOLIO | 010.005.087.000 | IPTU | 101.18.0080992 | 11 | 17/11/2018 | 080069/2019 |
| OCTAGONO SERVICOS LTDA | 171.065 | P.PUBL | 707.18.0244858 | 11 | 28/11/2018 | 095768/2019 |
| OCTAGONO SERVICOS LTDA | EQI-4191 | M.TRANS | 709.18.2890997 | 1 | 05/11/2018 | 104225/2019 |
| OCTAGONO SERVICOS LTDA | PWF-6453 | M.TRANS | 709.18.2893061 | 1 | 05/11/2018 | 105189/2019 |
| OCTAGONO SERVICOS LTDA | EQI-4191 | M.TRANS | 709.18.2895952 | 1 | 05/11/2018 | 106674/2019 |
| OCTAGONO SERVICOS LTDA | EQI-4191 | M.TRANS | 709.18.2915186 | 1 | 07/11/2018 | 115269/2019 |
| OCTAGONO SERVICOS LTDA | DVT-7596 | M.TRANS | 709.18.2923681 | 1 | 19/11/2018 | 118864/2019 |
| OCTAGONO SERVICOS LTDA | EQI-4191 | M.TRANS | 709.18.2928790 | 1 | 19/11/2018 | 121528/2019 |
| OCTAVIANO LEAO BERTAGNI - ESPOLIO | 013.035.021.000 | IPTU | 101.18.0101719 | 11 | 15/11/2018 | 080908/2019 |
| OCTAVIANO LEAO BERTAGNI - ESPOLIO | 13.035.021.000 | CIP | 105.18.0245822 | 11 | 26/11/2018 | 092080/2019 |
| OCTAVIANO LEAO BERTAGNI - ESPOLIO | 13.035.022.000 | CIP | 105.18.0245823 | 11 | 26/11/2018 | 092081/2019 |
| OCTAVIO DAS ALMAS | 533.207.062.000 | IPTU | 101.18.0230613 | 11 | 18/11/2018 | 090023/2019 |
| OCTAVIO JOAQUIM MARTINS | 006.039.167.000 | IPTU | 101.18.0058232 | 11 | 16/11/2018 | 079161/2019 |
| OCTAVIO JOAQUIM MARTINS | 006.044.012.000 | IPTU | 101.18.0058883 | 11 | 16/11/2018 | 079190/2019 |
| OCTAVIO JOAQUIM MARTINS | 006.044.059.000 | IPTU | 101.18.0058925 | 11 | 16/11/2018 | 079199/2019 |
| OCTAVIO ORNEIRO DE CARVALHO FILHO | GBR-1148 | M.TRANS | 709.18.2883202 | 1 | 05/11/2018 | 100956/2019 |
| OCTAVIO ORNEIRO DE CARVALHO FILHO | GBR-1148 | M.TRANS | 709.18.2889306 | 1 | 05/11/2018 | 103480/2019 |
| OCTAVIO ORNEIRO DE CARVALHO FILHO | GBR-1148 | M.TRANS | 709.18.2938912 | 1 | 28/11/2018 | 126389/2019 |
| OCTAVIO ORNEIRO DE CARVALHO FILHO | GBR-1148 | M.TRANS | 709.18.2939176 | 1 | 28/11/2018 | 126525/2019 |
| OCTAVIO TICHOVITZ | EKQ-4550 | M.TRANS | 709.18.2888348 | 1 | 05/11/2018 | 103087/2019 |
| OCUPARE SERVICOS OCUPACIONAIS EIRELI EPP | FQV-5088 | M.TRANS | 709.18.2875473 | 1 | 05/11/2018 | 097838/2019 |
| OCV - ADMIN. PARTIC.E EMPREND. IMOBILIARIOS LTDA | 015.028.037.017 | IPTU | 101.18.2597240 | 8 | 24/11/2018 | 091248/2019 |
| OCV - ADMIN. PARTIC.E EMPREND. IMOBILIARIOS LTDA | 015.028.037.035 | IPTU | 101.18.2597242 | 8 | 24/11/2018 | 091249/2019 |
| OCV - ADMIN. PARTIC.E EMPREND. IMOBILIARIOS LTDA | 015.028.037.035 | IPTU | 101.18.2597244 | 8 | 24/11/2018 | 091250/2019 |
| OCV - ADMIN. PARTIC.E EMPREND. IMOBILIARIOS LTDA | 015.028.037.037 | IPTU | 101.18.2597246 | 8 | 24/11/2018 | 091251/2019 |
| OCV - ADMIN. PARTIC.E EMPREND. IMOBILIARIOS LTDA | 015.028.037.037 | IPTU | 101.18.2597248 | 8 | 24/11/2018 | 091252/2019 |
| OCV - ADMIN. PARTIC.E EMPREND. IMOBILIARIOS LTDA | 015.028.037.043 | IPTU | 101.18.2597250 | 8 | 24/11/2018 | 091253/2019 |
| OCV - ADMIN. PARTIC.E EMPREND. IMOBILIARIOS LTDA | 015.028.037.043 | IPTU | 101.18.2597252 | 8 | 24/11/2018 | 091254/2019 |
| OCV - ADMIN. PARTIC.E EMPREND. IMOBILIARIOS LTDA | 015.028.037.035 | IPTU | 101.18.2678366 | 6 | 19/11/2018 | 091349/2019 |
| OCV - ADMIN. PARTIC.E EMPREND. IMOBILIARIOS LTDA | 015.028.037.037 | IPTU | 101.18.2678368 | 6 | 19/11/2018 | 091350/2019 |
| OCV - ADMIN. PARTIC.E EMPREND. IMOBILIARIOS LTDA | 015.028.037.043 | IPTU | 101.18.2678370 | 6 | 19/11/2018 | 091351/2019 |
| OCV - ADMIN. PARTIC.E EMPREND. IMOBILIARIOS LTDA | 003.050.016.079 | IPTU | 101.18.2752253 | 4 | 14/11/2018 | 091438/2019 |
| OCV - ADMIN. PARTIC.E EMPREND. IMOBILIARIOS LTDA | 015.028.037.035 | IPTU | 101.18.2752257 | 4 | 14/11/2018 | 091439/2019 |
| OCV - ADMIN. PARTIC.E EMPREND. IMOBILIARIOS LTDA | 015.028.037.037 | IPTU | 101.18.2752259 | 4 | 14/11/2018 | 091440/2019 |
| OCV - ADMIN. PARTIC.E EMPREND. IMOBILIARIOS LTDA | 015.028.037.043 | IPTU | 101.18.2752261 | 4 | 14/11/2018 | 091441/2019 |
| ODACIR SILVA | 018.078.043.000 | IPTU | 101.18.0125261 | 11 | 19/11/2018 | 082313/2019 |
| ODAI JOSE NUNES DE MEDEIROS | CHI-8238 | M.TRANS | 709.18.2941225 | 1 | 28/11/2018 | 127504/2019 |
| ODAILTON DE OLIVEIRA SILVA | FJP-8154 | M.TRANS | 709.18.2912311 | 1 | 07/11/2018 | 114243/2019 |
| ODAIR ACETO | 005.070.015.000 | IPTU | 101.18.0051424 | 11 | 12/11/2018 | 078762/2019 |

| | | | | | | |
|---|-----------------|---------|----------------|----|------------|-------------|
| ODAIR ACETO | 005.070.016.000 | IPU | 101.18.0051425 | 11 | 12/11/2018 | 078763/2019 |
| ODAIR APARECIDO ELIAS | BST-8483 | M.TRANS | 709.18.2892144 | 1 | 05/11/2018 | 104720/2019 |
| ODAIR BARBOSA | DME-8078 | M.TRANS | 709.18.2934747 | 1 | 19/11/2018 | 124779/2019 |
| ODAIR CENEDELLA | FMU-0800 | M.TRANS | 709.18.2898618 | 1 | 05/11/2018 | 108035/2019 |
| ODAIR CLESQUI DE OLIVEIRA | BZM-2368 | M.TRANS | 709.18.2903500 | 1 | 05/11/2018 | 110445/2019 |
| ODAIR DA SILVA BENTO-ESPOLIO | 013.051.073.000 | IPU | 101.18.0103226 | 11 | 15/11/2018 | 080975/2019 |
| ODAIR DONIZETE SOARES DA SILVA | 025.036.032.000 | IPU | 101.18.0153859 | 11 | 19/11/2018 | 084109/2019 |
| ODAIR DONIZETI BALBINO | 013.051.115.030 | IPU | 101.18.0103288 | 11 | 15/11/2018 | 080978/2019 |
| ODAIR FERNANDES DE REZENDES JUNIOR | OQI-0903 | M.TRANS | 709.18.2925194 | 1 | 19/11/2018 | 119677/2019 |
| ODAIR GARCIA | GGH-2068 | M.TRANS | 709.18.2892715 | 1 | 05/11/2018 | 105016/2019 |
| ODAIR GARCIA | GGH-2068 | M.TRANS | 709.18.2901715 | 1 | 05/11/2018 | 109592/2019 |
| ODAIR GIRALDI | 004.014.060.040 | IPU | 101.18.0037302 | 11 | 17/11/2018 | 078033/2019 |
| ODAIR GUSTAVO CORAZZA | FAM-7683 | M.TRANS | 709.18.2873739 | 1 | 05/11/2018 | 097079/2019 |
| ODAIR GUSTAVO CORAZZA | FAM-7683 | M.TRANS | 709.18.2911290 | 1 | 07/11/2018 | 113804/2019 |
| ODAIR JOSE DOS SANTOS | 524.220.052.000 | IPU | 101.18.0217276 | 11 | 22/11/2018 | 088611/2019 |
| ODAIR JOSE GRACIANO DA SILVA ME | DPC-7118 | M.TRANS | 709.18.2944730 | 1 | 28/11/2018 | 128816/2019 |
| ODAIR JOSE PEREIRA | CNQ-2273 | M.TRANS | 709.18.2898722 | 1 | 05/11/2018 | 108092/2019 |
| ODAIR JOSE PEREIRA | CNQ-2273 | M.TRANS | 709.18.2917587 | 1 | 07/11/2018 | 116278/2019 |
| ODAIR JOSE PEREIRA | CNQ-2273 | M.TRANS | 709.18.2937009 | 1 | 21/11/2018 | 125752/2019 |
| ODAIR NOVATO MOREIRA | DVN-9125 | M.TRANS | 709.18.2888945 | 1 | 05/11/2018 | 103337/2019 |
| ODAIR PALUMBO FOGO | 006.028.138.011 | IPU | 101.18.0056453 | 11 | 16/11/2018 | 079109/2019 |
| ODAIR PEDRO CONTI | DNT-3881 | M.TRANS | 709.18.2886555 | 1 | 05/11/2018 | 102311/2019 |
| ODAIR PESTANA OLIVEIRA | 006.037.035.010 | IPU | 101.18.0057943 | 11 | 16/11/2018 | 079153/2019 |
| ODAIR PIRES LINO | FUA-0397 | M.TRANS | 709.18.2909745 | 1 | 07/11/2018 | 113226/2019 |
| ODAIR QUINTINI | 510.114.011.000 | IPU | 101.18.0199956 | 11 | 16/11/2018 | 087028/2019 |
| ODAIR RAMON TIEZZI | 018.024.040.000 | IPU | 101.18.0121783 | 11 | 19/11/2018 | 082049/2019 |
| ODAIR RAMOS | EQM-8236 | M.TRANS | 709.18.2899531 | 1 | 05/11/2018 | 108572/2019 |
| ODAIR ROBERTO VERTAMATTI | 033.002.029.003 | IPU | 101.18.0190153 | 11 | 18/11/2018 | 086239/2019 |
| ODAIR SILVA | 033.124.046.041 | IPU | 101.18.0196203 | 11 | 18/11/2018 | 086694/2019 |
| ODAIR TEIXEIRA DE FREITAS | DXD-3749 | M.TRANS | 709.18.2891167 | 1 | 05/11/2018 | 104294/2019 |
| ODALEX BOITUVA FORROS E DIVISORIAS LTDA ME | BUL-4846 | M.TRANS | 709.18.2893462 | 1 | 05/11/2018 | 105372/2019 |
| ODALGIRO AVILA | 029.005.021.089 | IPU | 101.18.0169090 | 11 | 16/11/2018 | 084984/2019 |
| ODALI CALISTO DA SILVA | 001.025.061.018 | IPU | 101.18.0005381 | 11 | 16/11/2018 | 076381/2019 |
| ODALI CALISTO DA SILVA | 026.002.016.000 | IPU | 101.18.0159196 | 11 | 12/11/2018 | 084339/2019 |
| ODALI CALISTO DA SILVA | 026.084.039.000 | IPU | 101.18.0162011 | 11 | 12/11/2018 | 084540/2019 |
| ODALIO BATISTA DA SILVA | LAY-8094 | M.TRANS | 709.18.2903288 | 1 | 05/11/2018 | 110332/2019 |
| ODEIR APARECIDO LOPES DE SOUZA | 003.047.012.534 | IPU | 101.18.0029083 | 11 | 19/11/2018 | 077386/2019 |
| ODEMIR AUGUSTO DO CARMO | 534.111.013.000 | IPU | 101.18.0235490 | 11 | 18/11/2018 | 090511/2019 |
| ODENIR ROGERIO SPADA | ASV-5261 | M.TRANS | 709.18.2871459 | 1 | 05/11/2018 | 096093/2019 |
| ODENIR ROGERIO SPADA | ASV-5261 | M.TRANS | 709.18.2901265 | 1 | 05/11/2018 | 109383/2019 |
| ODETE ALVES DA SILVA | DPG-0554 | M.TRANS | 709.18.2930267 | 1 | 19/11/2018 | 122400/2019 |
| ODETE ALVES DE CARVALHO | FLZ-4985 | M.TRANS | 709.18.2888613 | 1 | 05/11/2018 | 103200/2019 |
| ODETE BAADE | ENS-2055 | M.TRANS | 709.18.2936130 | 1 | 21/11/2018 | 125310/2019 |
| ODETE BRANCAGLIONE DA COSTA RIBEIRO | 2.024.002.000 | CIP | 105.18.0245126 | 11 | 26/11/2018 | 091971/2019 |
| ODETE BRANCAGLIONE DA COSTA RIBEIRO | 2.024.004.000 | CIP | 105.18.0245127 | 11 | 26/11/2018 | 091972/2019 |
| ODETE BRANCAGLIONE DA COSTA RIBEIRO | 2.024.005.000 | CIP | 105.18.0245128 | 11 | 26/11/2018 | 091973/2019 |
| ODETE BRANCAGLIONE DA COSTA RIBEIRO | 2.024.006.000 | CIP | 105.18.0245129 | 11 | 26/11/2018 | 091974/2019 |
| ODETE DE SOUZA CALADO - ESPOLIO | 530.124.042.000 | IPU | 101.18.0219490 | 11 | 12/11/2018 | 088892/2019 |
| ODETE DOS SANTOS ANTONIO | FVL-8936 | M.TRANS | 709.18.2922843 | 1 | 19/11/2018 | 118390/2019 |
| ODETE FERREIRA SALSA | FLP-0906 | M.TRANS | 709.18.2906629 | 1 | 05/11/2018 | 111781/2019 |
| ODETE GERBELLI | 524.221.001.000 | IPU | 101.18.0217302 | 11 | 17/11/2018 | 088616/2019 |
| ODETE MARIA MIAGUSTO PEREIRA | EFY-5306 | M.TRANS | 709.18.2927893 | 1 | 19/11/2018 | 121104/2019 |
| ODETE MOYSES FUSTINONE | FTD-7973 | M.TRANS | 709.18.2945189 | 1 | 28/11/2018 | 129035/2019 |
| ODETE PEREIRA DE OLIVEIRA | OWS-2217 | M.TRANS | 709.18.2876969 | 1 | 05/11/2018 | 098374/2019 |
| ODETE PORTO DA SILVA | FQV-9326 | M.TRANS | 709.18.2910773 | 1 | 07/11/2018 | 113655/2019 |
| ODETE SOARES DA COSTA | CWZ-0830 | M.TRANS | 709.18.2892333 | 1 | 05/11/2018 | 104841/2019 |
| ODETE SOARES DA COSTA | CWZ-0830 | M.TRANS | 709.18.2928040 | 1 | 19/11/2018 | 121176/2019 |
| ODETE SOARES DA COSTA | CWZ-0830 | M.TRANS | 709.18.2940740 | 1 | 28/11/2018 | 127243/2019 |
| ODETTE PAULILLO ADRI | 007.029.080.000 | IPU | 101.18.0064532 | 11 | 12/11/2018 | 079546/2019 |
| ODETTI CONFEITARIA LTDA ME | FZO-0161 | M.TRANS | 709.18.2896311 | 1 | 05/11/2018 | 106821/2019 |
| ODHIL DORELLI | 004.111.058.000 | IPU | 101.18.0045624 | 11 | 17/11/2018 | 078473/2019 |
| ODIAS FRANCISCO DE MORAIS | DDM-0072 | M.TRANS | 709.18.2890112 | 1 | 05/11/2018 | 103850/2019 |
| ODIAS FRANCISCO DE MORAIS | DDM-0072 | M.TRANS | 709.18.2924779 | 1 | 19/11/2018 | 119423/2019 |
| ODIAS FRANCISCO DE MORAIS | DDP-4079 | M.TRANS | 709.18.2924998 | 1 | 19/11/2018 | 119551/2019 |
| ODILA MESSIAS VIEIRA | GAR-8155 | M.TRANS | 709.18.2911190 | 1 | 07/11/2018 | 113764/2019 |
| ODILA PEREIRA PALLOMARES | 008.027.028.000 | IPU | 101.18.0072980 | 11 | 16/11/2018 | 079806/2019 |
| ODILIA MARTINELLI | EVY-8655 | M.TRANS | 709.18.2875268 | 1 | 05/11/2018 | 097735/2019 |
| ODILIA MARTINELLI | EVY-8655 | M.TRANS | 709.18.2903182 | 1 | 05/11/2018 | 110278/2019 |
| ODILON DOS SANTOS | ENS-7915 | M.TRANS | 709.18.2901031 | 1 | 05/11/2018 | 109271/2019 |
| ODILON FERREIRA | 003.018.071.000 | IPU | 101.18.0026262 | 11 | 19/11/2018 | 077232/2019 |
| ODILON MARTINS RIBEIRO | DIB-7186 | M.TRANS | 709.18.2931252 | 1 | 19/11/2018 | 122996/2019 |
| ODIMAR RODRIGUES CORREIA | DLZ-3125 | M.TRANS | 709.18.2906074 | 1 | 05/11/2018 | 111504/2019 |
| ODINEI LOZANO CORTEZ | | ISS CC | 705.16.3006597 | 6 | 25/04/2017 | 095554/2019 |
| ODINO GRIGATTI | 004.114.011.012 | IPU | 101.18.0045732 | 11 | 17/11/2018 | 078478/2019 |
| ODIR FERREIRA GUERRA | DZE-3421 | M.TRANS | 709.18.2877221 | 1 | 05/11/2018 | 098476/2019 |
| ODIRLEI PEREIRA DA SILVA | DFO-6923 | M.TRANS | 709.18.2877935 | 1 | 05/11/2018 | 098794/2019 |
| ODIVALDO ARAUJO LEAL SOUSA DE OLIVEIRA | GBX-3779 | M.TRANS | 709.18.2926164 | 1 | 19/11/2018 | 120279/2019 |
| ODONEIDE MOREIRA DE OLIVEIRA | EIO-6148 | M.TRANS | 709.18.2917350 | 1 | 07/11/2018 | 116113/2019 |
| ODONTOBLUE SERVICOS ODONTOLÓGICOS LTDA | 266.382 | TFFP/FX | 406.18.2869313 | 1 | 06/11/2018 | 095054/2019 |
| ODORICO OLAVO DA SILVA | 512.017.018.089 | IPU | 101.18.0202902 | 11 | 16/11/2018 | 087339/2019 |
| ODORICO VIEIRA TEOFILO | 534.143.023.000 | IPU | 101.18.0236749 | 11 | 18/11/2018 | 090677/2019 |
| ODOVALDO CRUZ | 023.045.037.000 | IPU | 101.18.0145026 | 11 | 12/11/2018 | 083549/2019 |
| ODOVALDO CEZARIO JUNIOR | 024.069.004.041 | IPU | 101.18.0151896 | 11 | 17/11/2018 | 084019/2019 |
| ODOVALDO ZANETTI | EKQ-9796 | M.TRANS | 709.18.2904661 | 1 | 05/11/2018 | 110934/2019 |
| OFICINA DE ESPELHOS E VITRAIS SANTA MARIA LTD | ERI-1445 | M.TRANS | 709.18.2895177 | 1 | 05/11/2018 | 106315/2019 |
| OFICINA DE ESPELHOS E VITRAIS SANTA MARIA LTD | ERI-1445 | M.TRANS | 709.18.2895280 | 1 | 05/11/2018 | 106372/2019 |
| OGARITA GIL DE CARVALHO | 032.038.053.000 | IPU | 101.18.0187258 | 11 | 19/11/2018 | 086067/2019 |
| OH PRESENTES COMUNICACAO E EVENTOS LTDA ME | FIA-0174 | M.TRANS | 709.18.2879953 | 1 | 05/11/2018 | 099610/2019 |
| OHADIK CURY | 622.303.001.000 | IPUTUCE | 103.18.0241428 | 11 | 19/11/2018 | 091855/2019 |
| OI MOVEL S.A. | | EQ.URB. | 717.18.2516292 | 10 | 19/11/2018 | 129928/2019 |
| OIA ARQUIT URB ENG E COM DE DECORACAO DE INTE | ENL-3313 | M.TRANS | 709.18.2915775 | 1 | 07/11/2018 | 115518/2019 |
| OILDO VITORINO SOARES | FSR-7239 | M.TRANS | 709.18.2881448 | 1 | 05/11/2018 | 100215/2019 |

| | | | | | | |
|---|-----------------|---------|----------------|----|------------|-------------|
| OIRASIL ANTONIO MARTINS | DQA-3309 | M.TRANS | 709.18.2927579 | 1 | 19/11/2018 | 120937/2019 |
| OIWA CIA LTDA | EZA-4596 | M.TRANS | 709.18.2916064 | 1 | 07/11/2018 | 115658/2019 |
| OIWA E CIA LTDA | PYL-4255 | M.TRANS | 709.18.2923709 | 1 | 19/11/2018 | 118880/2019 |
| OIZEZ SANE RIBEIRO | DWU-7543 | M.TRANS | 709.18.2871619 | 1 | 05/11/2018 | 096169/2019 |
| OIZEZ SANE RIBEIRO | DWU-7543 | M.TRANS | 709.18.2882020 | 1 | 05/11/2018 | 100465/2019 |
| OIZEZ SANE RIBEIRO | DWU-7543 | M.TRANS | 709.18.2883020 | 1 | 05/11/2018 | 100889/2019 |
| OLANE DUARTE VICENTE | CMB-3036 | M.TRANS | 709.18.2907775 | 1 | 05/11/2018 | 112336/2019 |
| OLARIA FUTEBOL CLUBE | 006.094.001.000 | IPTU | 101.18.0062029 | 11 | 16/11/2018 | 079416/2019 |
| OLAVIA MARIA PERES ARAUJO | EUM-3674 | M.TRANS | 709.18.2931007 | 1 | 19/11/2018 | 122866/2019 |
| OLAVO ANICIO DE BRITO - ESPOLIO | 029.039.031.000 | IPTU | 101.18.0171111 | 11 | 16/11/2018 | 085077/2019 |
| OLAVO DONIZETTI GOMES | DLV-9955 | M.TRANS | 709.18.2900317 | 1 | 05/11/2018 | 108930/2019 |
| OLAVO JACINTO DE SOUZA | 026.059.037.000 | IPTU | 101.18.0161238 | 11 | 12/11/2018 | 084481/2019 |
| OLAZILDA DE CARVALHO CARMO | 511.017.016.000 | IPTU | 101.18.0201365 | 11 | 17/11/2018 | 087159/2019 |
| OLDAIR ANGELO | BXM-5009 | M.TRANS | 709.18.2902983 | 1 | 05/11/2018 | 110189/2019 |
| OLDEMAR MATTIAZZO | FRS-4085 | M.TRANS | 709.18.2945523 | 1 | 28/11/2018 | 129217/2019 |
| OLE SPORT E INTERMEDIACOES LTDA | FUA-6808 | M.TRANS | 709.18.2933858 | 1 | 19/11/2018 | 124326/2019 |
| OLGA ANTEVERE SAES | 027.151.020.000 | IPTU | 101.18.0167834 | 11 | 15/11/2018 | 084902/2019 |
| OLGA APARECIDA OCTAVIANI COUNAGO | FIJ-6964 | M.TRANS | 709.18.2885328 | 1 | 05/11/2018 | 101805/2019 |
| OLGA ARCARO PELEGRINI - ESPOLIO | 626.407.029.000 | IPTUTCE | 103.18.0243045 | 11 | 19/11/2018 | 091902/2019 |
| OLGA DE LIMA | EVD-9498 | M.TRANS | 709.18.2934597 | 1 | 19/11/2018 | 124701/2019 |
| OLGA DE OLIVEIRA MONTANHEL | 510.105.025.000 | IPTU | 101.18.0199512 | 11 | 16/11/2018 | 086979/2019 |
| OLGA JALYS | 010.048.009.000 | IPTU | 101.18.0086914 | 11 | 22/11/2018 | 080296/2019 |
| OLGA SUELI CEZAR RIBEIRO | 004.048.101.000 | IPTU | 101.18.0041096 | 11 | 17/11/2018 | 078254/2019 |
| OLGARIO DAVID NUNES | 512.017.018.109 | IPTU | 101.18.0202922 | 11 | 16/11/2018 | 087341/2019 |
| OLIMPIA DA COSTA CARLI | 003.036.051.013 | IPTU | 101.18.0027185 | 11 | 19/11/2018 | 077280/2019 |
| OLIMPIO AUGUSTO CARVALHO | 524.037.027.000 | CIP | 105.18.0248667 | 11 | 26/11/2018 | 092726/2019 |
| OLIMPIO MENDES TEIXEIRA | FUM-5751 | M.TRANS | 709.18.2904819 | 1 | 05/11/2018 | 110994/2019 |
| OLIMPIO VITALINO DA SILVA | 018.074.043.000 | IPTU | 101.18.0124984 | 11 | 19/11/2018 | 082297/2019 |
| OLIMPYO INOCENCIO DO AMARAL NETTO | 007.015.008.000 | IPTU | 101.18.0064017 | 11 | 12/11/2018 | 079532/2019 |
| OLINDA DE MELLO DA SILVA | 530.107.059.000 | IPTU | 101.18.0218827 | 11 | 12/11/2018 | 088817/2019 |
| OLINDA DE MELO DA SILVA | 530.107.058.000 | IPTU | 101.18.0218826 | 11 | 12/11/2018 | 088816/2019 |
| OLINDA MACHADO CARNEIRO | 015.006.045.000 | IPTU | 101.18.0106059 | 11 | 12/11/2018 | 081141/2019 |
| OLINDINA DE ALMEIDA MORAES | DZI-1202 | M.TRANS | 709.18.2910516 | 1 | 07/11/2018 | 113545/2019 |
| OLIVAL MARQUES AGRA - ESPOLIO | 018.041.035.000 | IPTU | 101.18.0123291 | 11 | 19/11/2018 | 082162/2019 |
| OLIVAL MARQUES AGRA - ESPOLIO | 018.041.036.000 | IPTU | 101.18.0123292 | 11 | 19/11/2018 | 082163/2019 |
| OLIVARDO APARECIDO RABELO | 004.050.320.053 | IPTU | 101.18.0041671 | 11 | 17/11/2018 | 078281/2019 |
| OLIVEIRA E FROIS MONTAGEM ELETROMECNICA E CAL | DSZ-2424 | M.TRANS | 709.18.2897155 | 1 | 05/11/2018 | 107172/2019 |
| OLIVEIRA E MORAIS COLCHOES LTDA EPP | FOD-9849 | M.TRANS | 709.18.2882142 | 1 | 05/11/2018 | 100527/2019 |
| OLIVEIRA E MORAIS COLCHOES LTDA EPP | FOA-3616 | M.TRANS | 709.18.2914581 | 1 | 07/11/2018 | 115080/2019 |
| OLIVEIRA E MORAIS COLCHOES LTDA EPP | FOD-9849 | M.TRANS | 709.18.2935491 | 1 | 21/11/2018 | 125025/2019 |
| OLIVEIRA E NAMBA ADM. DE BENS PROPRIOS LTDA | 524.121.058.000 | IPTU | 101.18.0216847 | 11 | 17/11/2018 | 088539/2019 |
| OLIVEIRA PEREIRA DA COSTA FILHO | 019.041.002.000 | IPTU | 101.18.0128987 | 11 | 18/11/2018 | 082509/2019 |
| OLIVEIRA PEREIRA DA COSTA FILHO | 19.041.002.000 | CIP | 105.18.0246153 | 11 | 26/11/2018 | 092161/2019 |
| OLIVETHI OLIVA CAHLI | EGT-4117 | M.TRANS | 709.18.2924545 | 1 | 19/11/2018 | 119293/2019 |
| OLIVIA APOSTOLO DE OLIVEIRA | 006.093.042.000 | IPTU | 101.18.0061971 | 11 | 16/11/2018 | 079408/2019 |
| OLIVIA CHRISTINA CUNHA QUERNE MANSUR | FMD-8933 | M.TRANS | 709.18.2904426 | 1 | 05/11/2018 | 110816/2019 |
| OLIVIA CRISTINA COSTA | CQT-0428 | M.TRANS | 709.18.2892972 | 1 | 05/11/2018 | 105138/2019 |
| OLIVIA DA SILVA BARBOSA | 020.016.056.000 | IPTU | 101.18.0131198 | 11 | 17/11/2018 | 082678/2019 |
| OLIVIA DE CASSIA DO AMARAL | 001.016.037.003 | IPTU | 101.18.0001606 | 11 | 16/11/2018 | 076301/2019 |
| OLIVIA DE SOUSA VASCONCELOS | EEX-0783 | M.TRANS | 709.18.2893503 | 1 | 05/11/2018 | 105392/2019 |
| OLIVIA DE SOUSA VASCONCELOS | EEX-0783 | M.TRANS | 709.18.2894269 | 1 | 05/11/2018 | 105832/2019 |
| OLIVIA DE SOUSA VASCONCELOS | EEX-0783 | M.TRANS | 709.18.2929986 | 1 | 19/11/2018 | 122178/2019 |
| OLIVIA MARIA DE JESUS CAMPOS | 512.015.119.000 | IPTU | 101.18.0202576 | 11 | 16/11/2018 | 087318/2019 |
| OLIVIA MARIA DE JESUS CAMPOS | 512.015.119.000 | IPTU | 101.18.2678269 | 6 | 19/11/2018 | 091347/2019 |
| OLIVIA PAULA PIRES SOUZA | GSR-6334 | M.TRANS | 709.18.2930033 | 1 | 19/11/2018 | 122209/2019 |
| OLIVIO ADELINO DA CONCEICAO NETO | FSS-6889 | M.TRANS | 709.18.2877317 | 1 | 05/11/2018 | 098514/2019 |
| OLIVIO ALVES | 007.066.034.000 | IPTU | 101.18.0068361 | 11 | 12/11/2018 | 079634/2019 |
| OLIVIO GALDINO DA SILVA | 003.045.021.222 | IPTU | 101.18.0028338 | 11 | 19/11/2018 | 077342/2019 |
| OLIVIO JANS | FTN-1299 | M.TRANS | 709.18.2925326 | 1 | 19/11/2018 | 119756/2019 |
| OLYMPIO INOCENCIO DO AMARAL NETTO | 533.200.040.000 | IPTU | 101.18.0230314 | 11 | 18/11/2018 | 090001/2019 |
| OM QUIM E COM DE PROD QUIMICOS LTDA | DZF-6565 | M.TRANS | 709.18.2897000 | 1 | 05/11/2018 | 107122/2019 |
| OM QUIM E COM DE PROD QUIMICOS LTDA | DZF-6565 | M.TRANS | 709.18.2944143 | 1 | 28/11/2018 | 128612/2019 |
| OM QUIM E COM DE PROD QUIMICOS LTDA | DZF-6565 | M.TRANS | 709.18.2945438 | 1 | 28/11/2018 | 129166/2019 |
| OMAR ABUD HARES | BPQ-2603 | M.TRANS | 709.18.2922357 | 1 | 19/11/2018 | 118168/2019 |
| OMAR ANIS ORRA | DSI-1701 | M.TRANS | 709.18.2932053 | 1 | 19/11/2018 | 123486/2019 |
| OMAR BOSCHINI | BTS-7922 | M.TRANS | 709.18.2901876 | 1 | 05/11/2018 | 109670/2019 |
| OMAR DONATO BASSANI - ESPOLIO | 410.014.005.000 | IPTU | 101.18.0197755 | 11 | 12/11/2018 | 086841/2019 |
| OMAR DONATO BASSANI - ESPOLIO | 620.300.025.000 | IPTU | 101.18.0240311 | 11 | 16/11/2018 | 091078/2019 |
| OMAR DONATO BASSANI - ESPOLIO | 620.300.026.000 | IPTU | 101.18.0240312 | 11 | 16/11/2018 | 091079/2019 |
| OMAR DONATO BASSANI - ESPOLIO | 620.300.025.000 | CIP | 105.18.0251141 | 11 | 26/11/2018 | 093732/2019 |
| OMAR DONATO BASSANI - ESPOLIO | 620.300.026.000 | CIP | 105.18.0251142 | 11 | 26/11/2018 | 093733/2019 |
| OMAR GRECCO DEL LOIAGONO | FPE-4791 | M.TRANS | 709.18.2891889 | 1 | 05/11/2018 | 104610/2019 |
| OMAR GRECCO DEL LOIAGONO | FPE-4791 | M.TRANS | 709.18.2898093 | 1 | 05/11/2018 | 107699/2019 |
| OMAR GRECCO DEL LOIAGONO | FPE-4791 | M.TRANS | 709.18.2898094 | 1 | 05/11/2018 | 107700/2019 |
| OMAR GRECCO DEL LOIAGONO | FPE-4791 | M.TRANS | 709.18.2898635 | 1 | 05/11/2018 | 108045/2019 |
| OMAR SAFWAT ABDOUNI | 006.120.008.346 | IPTU | 101.18.0062851 | 11 | 16/11/2018 | 079471/2019 |
| OMAR SAID SMIDI | CMC-9116 | M.TRANS | 709.18.2930805 | 1 | 19/11/2018 | 122759/2019 |
| OMAR STEINBRENNER | IMV-0954 | M.TRANS | 709.18.2914701 | 1 | 07/11/2018 | 115116/2019 |
| OMAR WASSERMAN CARDODO DE MELLO | 023.001.070.007 | IPTU | 101.18.0143396 | 11 | 12/11/2018 | 083458/2019 |
| OMNI HOLDING LTDA | 521.211.019.000 | IPTU | 101.18.0210188 | 11 | 15/11/2018 | 087893/2019 |
| OMNI HOLDING LTDA | 521.211.019.000 | CIP | 105.18.0248028 | 11 | 26/11/2018 | 092588/2019 |
| OMVEC CONSULTORIA E INCORPORACAO IMOBILIARIA | EVR-8515 | M.TRANS | 709.18.2895266 | 1 | 05/11/2018 | 106363/2019 |
| ONALDO FERREIRA DE SOUSA | EDJ-6935 | M.TRANS | 709.18.2938959 | 1 | 28/11/2018 | 126414/2019 |
| ONDINA CORRADI | 001.006.014.000 | IPTU | 101.18.0000477 | 11 | 16/11/2018 | 076276/2019 |
| ONE INTERNATIONAL SIVI SERVICOS EIRELI | ERC-0667 | M.TRANS | 709.18.2924313 | 1 | 19/11/2018 | 119135/2019 |
| ONE WAY TRANSPORTES E LOCACAO DE VEICULO | AJT-9203 | M.TRANS | 709.18.2897005 | 1 | 05/11/2018 | 107127/2019 |
| ONECIMO MONTEIRA | COG-4730 | M.TRANS | 709.18.2901196 | 1 | 05/11/2018 | 109354/2019 |
| ONECIMO MONTEIRO | 024.015.056.245 | IPTU | 101.18.0147526 | 11 | 17/11/2018 | 083681/2019 |
| ONERCIO GAETA | 002.029.022.000 | IPTU | 101.18.0017859 | 11 | 15/11/2018 | 076830/2019 |
| ONILDA HONORATO GONCALVES | 003.126.011.017 | IPTU | 101.18.0036090 | 11 | 19/11/2018 | 077977/2019 |
| ONIX CONFECÇÕES E MODAS EIRELI ME | BXR-8877 | M.TRANS | 709.18.2921393 | 1 | 19/11/2018 | 117743/2019 |
| ONOFRE APARECIDO FRANCLINO | 530.121.014.000 | IPTU | 101.18.0219406 | 11 | 12/11/2018 | 088886/2019 |

| | | | | | | |
|---|-----------------|---------|----------------|----|------------|-------------|
| ONOFRE GOIS DA SILVA NETO | DYJ-1818 | M.TRANS | 709.18.2884597 | 1 | 05/11/2018 | 101536/2019 |
| ONOFRE GOIS DA SILVA NETO | DYJ-1818 | M.TRANS | 709.18.2922776 | 1 | 19/11/2018 | 118359/2019 |
| ONOFRE ROSALINO DE ALMEIDA | 022.016.033.000 | IPTU | 101.18.0142884 | 11 | 12/11/2018 | 083403/2019 |
| ONOFRE SUTEKAS | 030.012.101.000 | IPTU | 101.18.0174827 | 11 | 18/11/2018 | 085275/2019 |
| ONOFRE SUTEKAS | DIZ-6750 | M.TRANS | 709.18.2939960 | 1 | 28/11/2018 | 126902/2019 |
| ONORIO BISPO DOS SANTOS NETO | 522.028.012.000 | IPTU | 101.18.2861820 | 2 | 23/11/2018 | 091525/2019 |
| ONORIO BISPO DOS SANTOS NETO | 522.028.012.000 | IPTU | 101.18.2861821 | 2 | 23/11/2018 | 091526/2019 |
| ONORIO BISPO DOS SANTOS NETO | | ISS CC | 705.18.2738263 | 5 | 21/11/2018 | 095611/2019 |
| OPCAO 3R IND. E COMERCIO DE ESTOFADOS LTDA | 128.956 | ISS | 291.18.2544301 | 1 | 15/11/2018 | 093890/2019 |
| OPEM REP IMP EXP DIST LTDA | ETO-3275 | M.TRANS | 709.18.2913433 | 1 | 07/11/2018 | 114739/2019 |
| OPEN GAMES BRASIL ENTRETENIMENTOS LTDA | 621.001.005.000 | IPTUTCE | 103.18.2868202 | 2 | 23/11/2018 | 091932/2019 |
| OPEN GAMES BRASIL ENTRETENIMENTOS LTDA | 621.001.005.000 | IPTUTCE | 103.18.2868203 | 2 | 23/11/2018 | 091933/2019 |
| OPERGEL COMERCIAL E INDUSTRIAL DE P | FNH-8721 | M.TRANS | 709.18.2900991 | 1 | 05/11/2018 | 109249/2019 |
| OPINIAO TURISMO E TRANS COLETIVO LTDA ME | BWB-2534 | M.TRANS | 709.18.2934859 | 1 | 19/11/2018 | 124832/2019 |
| OPINIAO TURISMO E TRANSPORTE COLETIVO LT | GBJ-3113 | M.TRANS | 709.18.2895696 | 1 | 05/11/2018 | 106588/2019 |
| OPINIAO TURISMO E TRANSPORTE COLETIVO LT | GJO-6923 | M.TRANS | 709.18.2915042 | 1 | 07/11/2018 | 115235/2019 |
| ORANGE DO BRASIL IND E COM DE MAQUINAS LTDA | FSI-5173 | M.TRANS | 709.18.2890012 | 1 | 05/11/2018 | 103792/2019 |
| ORA-PRO-NOBIS BAR E RESTAURANTE LTDA - ME | 246.733 | ISS | 291.18.2562547 | 1 | 15/11/2018 | 094045/2019 |
| ORBANI FRANCISCA DOS SANTOS | EDR-7245 | M.TRANS | 709.18.2873897 | 1 | 05/11/2018 | 097150/2019 |
| ORCALINO OLIVEIRA SANTANA - ESPOLIO | 031.041.009.000 | IPTU | 101.18.0181304 | 11 | 19/11/2018 | 085651/2019 |
| ORDALIA MARIA DE JESUS | 003.047.012.893 | IPTU | 101.18.0029441 | 11 | 19/11/2018 | 077426/2019 |
| ORG CAETANENSE DE EMPR DE LUTO LTDA | FTL-7019 | M.TRANS | 709.18.2914175 | 1 | 07/11/2018 | 114963/2019 |
| ORG CAETANENSE DE EMPR DE LUTO LTDA | FWO-0817 | M.TRANS | 709.18.2916151 | 1 | 07/11/2018 | 115685/2019 |
| ORGANIZACAO C PEIXOTO E SILVA LTDA EPP | GCW-9387 | M.TRANS | 709.18.2942443 | 1 | 28/11/2018 | 127932/2019 |
| ORGANIZACAO DE DESPACHOS BERTASSI LTDA | 154.532 | ISS | 292.18.2544720 | 1 | 15/11/2018 | 094350/2019 |
| ORGANIZACAO NAO GOVERNAMENTAL MAOS AMIGAS INT | AXK-8171 | M.TRANS | 709.18.2916662 | 1 | 07/11/2018 | 115867/2019 |
| ORIENTE LAVA RAPIDO E ESTACIONAMENTO S/C LTDA | 134.674 | MULTA | 704.18.2869606 | 1 | 13/11/2018 | 095423/2019 |
| ORIGENES MACHADO DE TOLEDO - ESPOLIO DE | 009.044.031.000 | IPTU | 101.18.0078417 | 11 | 17/11/2018 | 079967/2019 |
| ORIGINAL VEICULOS LTDA | EFW-5944 | M.TRANS | 709.18.2944812 | 1 | 28/11/2018 | 128851/2019 |
| ORION LUTELIGENCIA EM TECNOLOGIA LTDA | FHG-4885 | M.TRANS | 709.18.2905874 | 1 | 05/11/2018 | 111412/2019 |
| ORION TMFH COMERCIO E SERVICOS LTDA ME | DAH-4547 | M.TRANS | 709.18.2922051 | 1 | 19/11/2018 | 118010/2019 |
| ORISILDA MARQUES FERREIRA | DIF-5003 | M.TRANS | 709.18.2919876 | 1 | 07/11/2018 | 117334/2019 |
| ORIVAL MARTINS LOSACCO | 003.109.023.000 | IPTU | 101.18.0034157 | 11 | 22/11/2018 | 077819/2019 |
| ORIVALDO DA COSTA | 530.126.032.000 | IPTU | 101.18.0219570 | 11 | 12/11/2018 | 088897/2019 |
| ORLANDA SCHROT SEGURA | 030.052.007.000 | IPTU | 101.18.0176170 | 11 | 18/11/2018 | 085346/2019 |
| ORLANDO ACETO | 001.021.009.023 | IPTU | 101.18.0003280 | 11 | 16/11/2018 | 076343/2019 |
| ORLANDO ALEXANDRE FILHO | 524.424.027.000 | IPTU | 101.18.0218073 | 11 | 17/11/2018 | 088684/2019 |
| ORLANDO ALVES DE LIMA | 011.009.003.003 | IPTU | 101.18.0087566 | 11 | 15/11/2018 | 080318/2019 |
| ORLANDO AMARAL SOUZA | DAI-4116 | M.TRANS | 709.18.2878719 | 1 | 05/11/2018 | 099116/2019 |
| ORLANDO ANNIBAL | EIH-0086 | M.TRANS | 709.18.2888415 | 1 | 05/11/2018 | 103114/2019 |
| ORLANDO BALESTRIN | 023.012.005.000 | IPTU | 101.18.0144331 | 11 | 12/11/2018 | 083501/2019 |
| ORLANDO BARBOSA DOS SANTOS | 532.115.033.000 | IPTU | 101.18.0225625 | 11 | 20/11/2018 | 089343/2019 |
| ORLANDO BENEDITO ANTUNES | LBR-4938 | M.TRANS | 709.18.2906172 | 1 | 05/11/2018 | 111546/2019 |
| ORLANDO BERNARDINO | 002.081.063.000 | IPTU | 101.18.0024530 | 11 | 15/11/2018 | 077150/2019 |
| ORLANDO CANDIDO - ESPOLIO | 002.003.061.000 | IPTU | 101.18.0015415 | 11 | 15/11/2018 | 076750/2019 |
| ORLANDO CASSIANO DOS SANTOS | 024.063.023.000 | IPTU | 101.18.0151512 | 11 | 17/11/2018 | 084000/2019 |
| ORLANDO CASTELO BRANCO LIMA | 534.130.011.000 | IPTU | 101.18.0236324 | 11 | 18/11/2018 | 090631/2019 |
| ORLANDO CESSER JUNIOR | 005.017.071.000 | GAM | 802.18.4035466 | 1 | 16/11/2018 | 129983/2019 |
| ORLANDO CESSER JUNIOR | 005.017.071.000 | GAM | 802.18.4035969 | 1 | 30/11/2018 | 129994/2019 |
| ORLANDO CORREA DA PAIXAO | CEL-8902 | M.TRANS | 709.18.2888504 | 1 | 05/11/2018 | 103147/2019 |
| ORLANDO CORREA DA PAIXAO | CEL-8902 | M.TRANS | 709.18.2897741 | 1 | 05/11/2018 | 107485/2019 |
| ORLANDO CORREA DA PAIXAO | CEL-8902 | M.TRANS | 709.18.2897798 | 1 | 05/11/2018 | 107523/2019 |
| ORLANDO CORREA DA PAIXAO | CEL-8902 | M.TRANS | 709.18.2898597 | 1 | 05/11/2018 | 108025/2019 |
| ORLANDO CORREA DA PAIXAO | CEL-8902 | M.TRANS | 709.18.2898599 | 1 | 05/11/2018 | 108027/2019 |
| ORLANDO CORREA DA PAIXAO | CEL-8902 | M.TRANS | 709.18.2899229 | 1 | 05/11/2018 | 108398/2019 |
| ORLANDO CORREA DA PAIXAO | CEL-8902 | M.TRANS | 709.18.2899232 | 1 | 05/11/2018 | 108401/2019 |
| ORLANDO CORREIA DE SANTANA | 524.108.032.000 | IPTU | 101.18.0216624 | 11 | 17/11/2018 | 088501/2019 |
| ORLANDO DA COSTA OLIVEIRA | 021.001.037.070 | IPTU | 101.18.0136283 | 11 | 18/11/2018 | 082993/2019 |
| ORLANDO DA COSTA OLIVEIRA | DHO-9902 | M.TRANS | 709.18.2932944 | 1 | 19/11/2018 | 123934/2019 |
| ORLANDO DA SILVA LOPES | | MULTA | 704.18.2809864 | 1 | 11/09/2018 | 095369/2019 |
| ORLANDO DE GODOY | 033.096.090.000 | IPTU | 101.18.0194960 | 11 | 18/11/2018 | 086583/2019 |
| ORLANDO DONIZETI MONTEIRO | DDM-6319 | M.TRANS | 709.18.2940981 | 1 | 28/11/2018 | 127379/2019 |
| ORLANDO DOS SANTOS | CBW-6500 | M.TRANS | 709.18.2945518 | 1 | 28/11/2018 | 129214/2019 |
| ORLANDO FIRMINO VIANA - ESPOLIO | 020.025.010.000 | IPTU | 101.18.0131528 | 11 | 17/11/2018 | 082703/2019 |
| ORLANDO FRANCISCO NEVES | 021.068.039.000 | IPTU | 101.18.0141226 | 11 | 18/11/2018 | 083317/2019 |
| ORLANDO FRANZINI | 008.034.129.011 | IPTU | 101.18.0073892 | 11 | 16/11/2018 | 079827/2019 |
| ORLANDO GERBELLI | 006.119.017.000 | IPTU | 101.18.0062195 | 11 | 16/11/2018 | 079429/2019 |
| ORLANDO GIOPATTO - ESPOLIO | 018.064.006.000 | IPTU | 101.18.0124514 | 11 | 19/11/2018 | 082267/2019 |
| ORLANDO GIOPATTO - ESPOLIO | 018.064.007.000 | IPTU | 101.18.0124515 | 11 | 19/11/2018 | 082268/2019 |
| ORLANDO GOMES DA SILVA JUNIOR | ENW-6889 | M.TRANS | 709.18.2928909 | 1 | 19/11/2018 | 121585/2019 |
| ORLANDO IENNA JUNIOR | 024.061.071.009 | IPTU | 101.18.0151337 | 11 | 17/11/2018 | 083982/2019 |
| ORLANDO JAZRA GALVAN | GDI-7244 | M.TRANS | 709.18.2945957 | 1 | 28/11/2018 | 129406/2019 |
| ORLANDO JERRY DE OLIVEIRA E SOUSA | 29.076.005.000 | CIP | 105.18.0246661 | 11 | 26/11/2018 | 092247/2019 |
| ORLANDO JOSE DE MENDONCA | 008.033.162.000 | IPTU | 101.18.0073494 | 11 | 16/11/2018 | 079820/2019 |
| ORLANDO JOSE GUARNIER | 004.036.027.000 | IPTU | 101.18.0039108 | 11 | 17/11/2018 | 078153/2019 |
| ORLANDO JURIATI | 029.005.021.075 | IPTU | 101.18.0169076 | 11 | 16/11/2018 | 084981/2019 |
| ORLANDO KODAMA CONSTR. E INCORPORADORA EIRELI | 266.746 | TFFF/FX | 406.18.2871374 | 1 | 13/11/2018 | 095083/2019 |
| ORLANDO LUCAS DONATO | EIH-0124 | M.TRANS | 709.18.2934516 | 1 | 19/11/2018 | 124659/2019 |
| ORLANDO MARCELO BROGINI | FUH-1904 | M.TRANS | 709.18.2898266 | 1 | 05/11/2018 | 107812/2019 |
| ORLANDO MARIANO NETO | | PP/FUNE | 702.18.4004176 | 4 | 15/11/2018 | 095259/2019 |
| ORLANDO MARTIN BIANCO | 002.065.030.000 | IPTU | 101.18.0020896 | 11 | 15/11/2018 | 076971/2019 |
| ORLANDO NADIR FRANCO | 016.044.039.000 | IPTU | 101.18.0116408 | 11 | 22/11/2018 | 081810/2019 |
| ORLANDO NUNES DE AMORIM | 006.044.027.000 | IPTU | 101.18.0058891 | 11 | 16/11/2018 | 079192/2019 |
| ORLANDO NUNES DE BRITO | 530.300.023.000 | IPTU | 101.18.0219957 | 11 | 12/11/2018 | 088940/2019 |
| ORLANDO PEDREIRA SANTOS | FIT-4093 | M.TRANS | 709.18.2873567 | 1 | 05/11/2018 | 097006/2019 |
| ORLANDO PICOLI JUNIOR | FPZ-6643 | M.TRANS | 709.18.2901166 | 1 | 05/11/2018 | 109340/2019 |
| ORLANDO PICOLI JUNIOR | FPZ-6643 | M.TRANS | 709.18.2901172 | 1 | 05/11/2018 | 109343/2019 |
| ORLANDO PICOLI JUNIOR | FPZ-6643 | M.TRANS | 709.18.2913170 | 1 | 07/11/2018 | 114623/2019 |
| ORLANDO PICOLI JUNIOR | FPZ-6643 | M.TRANS | 709.18.2918134 | 1 | 07/11/2018 | 116550/2019 |
| ORLANDO PICOLI JUNIOR | FPZ-6643 | M.TRANS | 709.18.2932280 | 1 | 19/11/2018 | 123616/2019 |
| ORLANDO QUESADA JUNIOR | GGT-5994 | M.TRANS | 709.18.2936904 | 1 | 21/11/2018 | 125682/2019 |
| ORLANDO ROCHA CANTO | 512.026.062.000 | IPTU | 101.18.0203990 | 11 | 16/11/2018 | 087424/2019 |

| | | | | | | |
|---|-----------------|---------|----------------|----|------------|-------------|
| ORLANDO RODRIGUES DA MOTA | EYC-4376 | M.TRANS | 709.18.2920844 | 1 | 19/11/2018 | 117493/2019 |
| ORLANDO RODRIGUES DE CARVALHO | | P.PUBL | 707.18.0244129 | 11 | 28/11/2018 | 095707/2019 |
| ORLANDO SILVA | 522.124.049.000 | IPU | 101.18.0214734 | 11 | 12/11/2018 | 088291/2019 |
| ORLANDO SILVA CELESTINO | EVH-7222 | M.TRANS | 709.18.2874046 | 1 | 05/11/2018 | 097206/2019 |
| ORLANDO SOARES | GVU-4987 | M.TRANS | 709.18.2912145 | 1 | 07/11/2018 | 114164/2019 |
| ORLANDO VEDOVATO FILHO | 027.117.052.000 | IPU | 101.18.0167010 | 11 | 15/11/2018 | 084855/2019 |
| ORLEANDRO FERREIRA DOS SANTOS | 533.229.055.000 | CIP | 105.18.0249980 | 11 | 26/11/2018 | 093232/2019 |
| ORLEANS CLAUS DOS SANTOS | EQR-1384 | M.TRANS | 709.18.2940059 | 1 | 28/11/2018 | 126949/2019 |
| ORLEI CABRAL DANTAS | FCJ-3589 | M.TRANS | 709.18.2919402 | 1 | 07/11/2018 | 117135/2019 |
| ORLETE DE JESUS APARECIDO GANANCA | DUL-6113 | M.TRANS | 709.18.2908341 | 1 | 05/11/2018 | 112599/2019 |
| ORLINDA CARMO DE SOUZA | 534.149.003.000 | IPU | 101.18.0237084 | 11 | 18/11/2018 | 090714/2019 |
| ORMANDINA PISSIMIDIO DE OLIVEIRA | 030.019.022.000 | IPU | 101.18.0175227 | 11 | 18/11/2018 | 085291/2019 |
| ORMY DE C POUBEL FALCAO GONZAGAS | PYI-5246 | M.TRANS | 709.18.2924274 | 1 | 19/11/2018 | 119113/2019 |
| ORNANDO DA SILVA SILVEIRA FILHO | FRC-0543 | M.TRANS | 709.18.2926155 | 1 | 19/11/2018 | 120275/2019 |
| ORNEI FRANCISCO TOBIAS | 402.021.019.000 | IPU | 101.18.0197445 | 11 | 17/11/2018 | 086811/2019 |
| ORNEIDE DIAS DA SILVA | FYC-5108 | M.TRANS | 709.18.2938885 | 1 | 28/11/2018 | 126374/2019 |
| ORNELES CASSETTARI | 002.010.004.000 | IPU | 101.18.0016010 | 11 | 22/11/2018 | 076774/2019 |
| ORNESILIO PROSPERO DE SANTANA | 032.003.032.000 | IPU | 101.18.0186081 | 11 | 19/11/2018 | 086002/2019 |
| OROSIMBO LUIZ DOS SANTOS FILHO | FAR-5063 | M.TRANS | 709.18.2880317 | 1 | 05/11/2018 | 099765/2019 |
| OROZIMERO MOREIRA FILHO | 533.109.015.000 | IPU | 101.18.0229751 | 11 | 18/11/2018 | 089928/2019 |
| ORTO MAGNETICOS COLCHOES LTDA | EQX-9391 | M.TRANS | 709.18.2886664 | 1 | 05/11/2018 | 102354/2019 |
| ORTO MAGNETICOS COLCHOES LTDA | EQX-9391 | M.TRANS | 709.18.2886783 | 1 | 05/11/2018 | 102401/2019 |
| ORYGGI SISTEMAS DE SEGURANCA E INSTALACOES LT | FXS-4304 | M.TRANS | 709.18.2941894 | 1 | 28/11/2018 | 127768/2019 |
| OSAKA TRANSPORTES LTDA | EBX-9054 | M.TRANS | 709.18.2871863 | 1 | 05/11/2018 | 096267/2019 |
| OSANI DOS SANTOS ARAUJO | 532.079.002.000 | IPU | 101.18.0223668 | 11 | 15/11/2018 | 089249/2019 |
| OSANI DOS SANTOS ARAUJO | FJD-7253 | M.TRANS | 709.18.2931765 | 1 | 19/11/2018 | 123315/2019 |
| OSANIRA FERREIRA COSTA | EY-4393 | M.TRANS | 709.18.2926962 | 1 | 19/11/2018 | 120674/2019 |
| OSAVALDO TORRES | GKB-8138 | M.TRANS | 709.18.2908922 | 1 | 05/11/2018 | 112861/2019 |
| OSCAMINO PEREIRA SILVA | FXD-6656 | M.TRANS | 709.18.2926943 | 1 | 19/11/2018 | 120663/2019 |
| OSCAR DOS SANTOS JUNIOR | GBX-0374 | M.TRANS | 709.18.2898089 | 1 | 05/11/2018 | 107697/2019 |
| OSCAR JOSE GAMEIRO SILVEIRA CAMPOS | FTI-6468 | M.TRANS | 709.18.2906611 | 1 | 05/11/2018 | 111773/2019 |
| OSCAR NADONA | CRA-6944 | M.TRANS | 709.18.2909352 | 1 | 07/11/2018 | 113029/2019 |
| OSCAR PASIN | 001.098.016.000 | IPU | 101.18.0014114 | 11 | 16/11/2018 | 076702/2019 |
| OSCAR RODRIGO ALDERETE SILVA | 030.018.027.142 | IPU | 101.18.0175173 | 11 | 18/11/2018 | 085289/2019 |
| OSCAR SPOSSOT | 011.020.025.000 | IPU | 101.18.0088084 | 11 | 22/11/2018 | 080339/2019 |
| OSCIMAR JOSE MARQUES | DPL-6174 | M.TRANS | 709.18.2940172 | 1 | 28/11/2018 | 127011/2019 |
| OSCLEY FRANCA DE SOUSA | DPC-1624 | M.TRANS | 709.18.2931089 | 1 | 19/11/2018 | 122912/2019 |
| OSEIAS ANTONIO DA SILVA | 012.027.008.000 | IPU | 101.18.0094865 | 11 | 17/11/2018 | 080619/2019 |
| OSEIAS ANTONIO DA SILVA | 012.027.008.000 | IPU | 101.18.2540771 | 9 | 13/11/2018 | 091224/2019 |
| OSEIAS DE SOUZA | CHV-7575 | M.TRANS | 709.18.2872698 | 1 | 05/11/2018 | 096636/2019 |
| OSEIAS DOS SANTOS SILVA | FVV-3888 | M.TRANS | 709.18.2897268 | 1 | 05/11/2018 | 107209/2019 |
| OSEIAS FERNANDES DE OLIVEIRA | EEO-7968 | M.TRANS | 709.18.2899011 | 1 | 05/11/2018 | 108261/2019 |
| OSEIAS FERREIRA DE OLIVEIRA | 003.047.016.079 | IPU | 101.18.0030612 | 11 | 19/11/2018 | 077558/2019 |
| OSEIAS JOAQUIM FERREIRA | 031.142.049.000 | IPU | 101.18.0185262 | 11 | 19/11/2018 | 085924/2019 |
| OSEIAS JUNIOR PEREIRA ROSA | FIW-2167 | M.TRANS | 709.18.2878264 | 1 | 05/11/2018 | 098931/2019 |
| OSEIAS OLEGARIO DOS SANTOS | EVD-7602 | M.TRANS | 709.18.2891440 | 1 | 05/11/2018 | 104412/2019 |
| OSEIAS OLEGARIO DOS SANTOS | EVD-7602 | M.TRANS | 709.18.2905106 | 1 | 05/11/2018 | 111122/2019 |
| OSIAS RODRIGUES DOS SANTOS | FOR-0178 | M.TRANS | 709.18.2908144 | 1 | 05/11/2018 | 112505/2019 |
| OSIEL DOS SANTOS | DPX-9519 | M.TRANS | 709.18.2931916 | 1 | 19/11/2018 | 123397/2019 |
| OSIEL REIS DA SILVA | FSB-9068 | M.TRANS | 709.18.2892140 | 1 | 05/11/2018 | 104719/2019 |
| OSINEIDE MARIA DOS SANTOS SILVA | EBG-8443 | M.TRANS | 709.18.2877582 | 1 | 05/11/2018 | 098628/2019 |
| OSMAIR PIRES DA COSTA | FOH-2630 | M.TRANS | 709.18.2898884 | 1 | 05/11/2018 | 108182/2019 |
| OSMANI DIVINO PERANDRE | 030.156.004.000 | IPU | 101.18.0179115 | 11 | 18/11/2018 | 085538/2019 |
| OSMANO CARDOSO JUNIOR | FND-9043 | M.TRANS | 709.18.2881816 | 1 | 05/11/2018 | 100367/2019 |
| OSMANO CARDOSO JUNIOR | FND-9043 | M.TRANS | 709.18.2904608 | 1 | 05/11/2018 | 110905/2019 |
| OSMAR ALVARCE | 007.063.113.039 | IPU | 101.18.0066844 | 11 | 12/11/2018 | 079618/2019 |
| OSMAR LAVES FEITOSA | 532.010.142.000 | IPU | 101.18.0220918 | 11 | 15/11/2018 | 089015/2019 |
| OSMAR ANTONIO BARBOZA | 512.030.066.000 | IPU | 101.18.0204479 | 11 | 16/11/2018 | 087474/2019 |
| OSMAR ANTONIO RIBEIRO | 015.042.041.000 | IPU | 101.18.0108863 | 11 | 12/11/2018 | 081338/2019 |
| OSMAR ANTUNES DOS SANTOS | 226.916 | TX/PPUB | 708.18.2617619 | 4 | 01/11/2018 | 095836/2019 |
| OSMAR APARECIDO DA SILVA | ERX-2598 | M.TRANS | 709.18.2940014 | 1 | 28/11/2018 | 126922/2019 |
| OSMAR BENA JUNIOR | ETY-0175 | M.TRANS | 709.18.2878341 | 1 | 05/11/2018 | 098964/2019 |
| OSMAR BRAZ DE ARRUDA | HNG-7023 | M.TRANS | 709.18.2891421 | 1 | 05/11/2018 | 104403/2019 |
| OSMAR CAMILO DE SOUZA | FFP-5918 | M.TRANS | 709.18.2935714 | 1 | 21/11/2018 | 125129/2019 |
| OSMAR CAMILO PEDROSO | 533.017.023.000 | IPU | 101.18.0229273 | 11 | 18/11/2018 | 089855/2019 |
| OSMAR CANDIDO DA SILVA | AZL-7945 | M.TRANS | 709.18.2939198 | 1 | 28/11/2018 | 126536/2019 |
| OSMAR CRUZ | FNY-3750 | M.TRANS | 709.18.2927485 | 1 | 19/11/2018 | 120903/2019 |
| OSMAR CRUZ | FNY-3750 | M.TRANS | 709.18.2927807 | 1 | 19/11/2018 | 121065/2019 |
| OSMAR DA SILVA | EAN-1824 | M.TRANS | 709.18.2902670 | 1 | 05/11/2018 | 110028/2019 |
| OSMAR DA SILVA REIS | EUB-8832 | M.TRANS | 709.18.2903316 | 1 | 05/11/2018 | 110349/2019 |
| OSMAR DE CARVALHO MACIEL | 024.012.064.063 | IPU | 101.18.0146830 | 11 | 17/11/2018 | 083636/2019 |
| OSMAR DE SOUZA LIMA JUNIOR | FQS-8004 | M.TRANS | 709.18.2885880 | 1 | 05/11/2018 | 102021/2019 |
| OSMAR DOMINGOS CHULER | ERX-2361 | M.TRANS | 709.18.2892537 | 1 | 05/11/2018 | 104940/2019 |
| OSMAR DOMINGOS CHULER | ERX-2361 | M.TRANS | 709.18.2933235 | 1 | 19/11/2018 | 124084/2019 |
| OSMAR DOS SANTOS | 620.200.052.000 | IPU | 101.18.0240270 | 11 | 16/11/2018 | 091072/2019 |
| OSMAR FELIX DOS SANTOS | CNB-1991 | M.TRANS | 709.18.2919133 | 1 | 07/11/2018 | 117017/2019 |
| OSMAR FELIX PACHECO | DLS-7875 | M.TRANS | 709.18.2879138 | 1 | 05/11/2018 | 099302/2019 |
| OSMAR FERREIRA DE SOUSA | 534.138.043.000 | IPU | 101.18.0236606 | 11 | 18/11/2018 | 090664/2019 |
| OSMAR FERREIRA DE SOUZA | 534.149.050.000 | IPU | 101.18.0237131 | 11 | 18/11/2018 | 090718/2019 |
| OSMAR FERRI SILVESTRE | HJI-5168 | M.TRANS | 709.18.2908289 | 1 | 05/11/2018 | 112577/2019 |
| OSMAR FRANCO | FSB-6975 | M.TRANS | 709.18.2938448 | 1 | 28/11/2018 | 126153/2019 |
| OSMAR JOAO ABELHA | 530.126.010.000 | IPU | 101.18.0219548 | 11 | 12/11/2018 | 088895/2019 |
| OSMAR JOSE DA SILVA | 227.180 | TX/PPUB | 708.18.2617802 | 4 | 01/11/2018 | 095868/2019 |
| OSMAR LEITE DA SILVA | CDE-2146 | M.TRANS | 709.18.2903028 | 1 | 05/11/2018 | 110209/2019 |
| OSMAR LIMA SILVEIRA | 029.048.012.002 | IPU | 101.18.0171356 | 11 | 16/11/2018 | 085089/2019 |
| OSMAR LOPES SANCHES | 031.030.234.000 | IPU | 101.18.0180463 | 11 | 19/11/2018 | 085605/2019 |
| OSMAR LOPES SANCHES | ASD-5369 | M.TRANS | 709.18.2909490 | 1 | 07/11/2018 | 113098/2019 |
| OSMAR LOSANO | 512.031.099.000 | IPU | 101.18.0204681 | 11 | 16/11/2018 | 087496/2019 |
| OSMAR LOSANO | 512.031.100.000 | IPU | 101.18.0204682 | 11 | 16/11/2018 | 087497/2019 |
| OSMAR MEDEIROS FIALHO | EZG-1627 | M.TRANS | 709.18.2926768 | 1 | 19/11/2018 | 120582/2019 |
| OSMAR MOREIRA CAVALCANTE | 016.042.048.000 | IPU | 101.18.0116312 | 11 | 12/11/2018 | 081802/2019 |
| OSMAR PAULO DOS SANTOS | DWC-1354 | M.TRANS | 709.18.2932873 | 1 | 19/11/2018 | 123897/2019 |

| | | | | | | |
|--|-----------------|---------|----------------|----|------------|-------------|
| OSMAR RAMOS FREIRE | 031.133.024.000 | IPU | 101.18.0184880 | 11 | 19/11/2018 | 085884/2019 |
| OSMAR ROBERTO BORGES | DGE-3015 | M.TRANS | 709.18.2932963 | 1 | 19/11/2018 | 123945/2019 |
| OSMAR RODRIGUES DA SILVA | 025.062.034.000 | IPU | 101.18.0155583 | 11 | 19/11/2018 | 084188/2019 |
| OSMAR SALES PEREIRA | EJL-3844 | M.TRANS | 709.18.2926086 | 1 | 19/11/2018 | 120237/2019 |
| OSMAR SANTOS GUEDES | BGJ-6491 | M.TRANS | 709.18.2874483 | 1 | 05/11/2018 | 097406/2019 |
| OSMAR SILVA DE ALMEIDA | FXH-4535 | M.TRANS | 709.18.2939043 | 1 | 28/11/2018 | 126458/2019 |
| OSMAR SILVA DE SOUZA | EWG-1736 | M.TRANS | 709.18.2883720 | 1 | 05/11/2018 | 101156/2019 |
| OSMAR TOSO | 013.024.090.000 | IPU | 101.18.0101178 | 11 | 15/11/2018 | 080880/2019 |
| OSMAR WANDERLEY REGO | EFN-7625 | M.TRANS | 709.18.2925163 | 1 | 19/11/2018 | 119654/2019 |
| OSMARI TEREZINHA COUTINHO FURUTA | ETG-2290 | M.TRANS | 709.18.2904967 | 1 | 05/11/2018 | 111053/2019 |
| OSMARINA COSTA DE SOUZA | 031.086.079.000 | IPU | 101.18.0182928 | 11 | 19/11/2018 | 085777/2019 |
| OSMARINA PEREIRA SIQUEIRA DE SOUSA | 521.435.008.000 | IPU | 101.18.2565615 | 8 | 10/11/2018 | 091234/2019 |
| OSMARINA PEREIRA SIQUEIRA DE SOUSA | 521.435.008.000 | IPU | 101.18.2667691 | 6 | 05/11/2018 | 091326/2019 |
| OSMARIO QUEIROGA DE OLIVEIRA | 512.045.017.000 | CIP | 105.18.0247782 | 11 | 26/11/2018 | 092485/2019 |
| OSMARIO RIBEIRO DE SOUZA | 524.220.023.000 | IPU | 101.18.0217247 | 11 | 17/11/2018 | 088605/2019 |
| OSMARIO TRANSPORTE LTDA EPP | ESU-8048 | M.TRANS | 709.18.2943274 | 1 | 28/11/2018 | 128200/2019 |
| OSMARIO TRANSPORTE LTDA ME | FRT-5128 | M.TRANS | 709.18.2929291 | 1 | 19/11/2018 | 121762/2019 |
| OSMELIA SIQUEIRA CESAR | 025.106.031.107 | IPU | 101.18.0157764 | 11 | 19/11/2018 | 084259/2019 |
| OSMIR COSTA FIGUEIRA | AQL-2513 | M.TRANS | 709.18.2871581 | 1 | 05/11/2018 | 096155/2019 |
| OSMIR COSTA FIGUEIRA | AQL-2513 | M.TRANS | 709.18.2880444 | 1 | 05/11/2018 | 099826/2019 |
| OSMIR COSTA FIGUEIRA | AQL-2513 | M.TRANS | 709.18.2910223 | 1 | 07/11/2018 | 113429/2019 |
| OSMIR PAULO SOUZA JUNIOR | DWR-2867 | M.TRANS | 709.18.2899804 | 1 | 05/11/2018 | 108694/2019 |
| OSMIR PAULO SOUZA JUNIOR | DWR-2867 | M.TRANS | 709.18.2931970 | 1 | 19/11/2018 | 123434/2019 |
| OSNABER PELOZIO | JPB-0962 | M.TRANS | 709.18.2904203 | 1 | 05/11/2018 | 110721/2019 |
| OSNY TONELLI FILHO | 621.006.011.000 | CIP | 105.18.0251297 | 11 | 26/11/2018 | 093779/2019 |
| OSORIO NASCIMENTO DA SILVA - ESPOLIO | 006.029.086.000 | IPU | 101.18.0056860 | 11 | 16/11/2018 | 079118/2019 |
| OSTINO FERREIRA MAIA | BSU-8834 | M.TRANS | 709.18.2899280 | 1 | 05/11/2018 | 108428/2019 |
| OSVALDINA FERREIRA DOS SANTOS SOUZA | DPD-2832 | M.TRANS | 709.18.2911865 | 1 | 07/11/2018 | 114032/2019 |
| OSVALDO ALVES DE SOUSA | 510.100.129.016 | IPU | 101.18.0199242 | 11 | 16/11/2018 | 086947/2019 |
| OSVALDO ARLAO DA CRUZ | 033.039.036.000 | IPU | 101.18.0192361 | 11 | 18/11/2018 | 086410/2019 |
| OSVALDO BATISTA MOREIRA | 001.024.013.000 | IPU | 101.18.0004759 | 11 | 16/11/2018 | 076372/2019 |
| OSVALDO BATISTA MOREIRA | 033.096.055.000 | IPU | 101.18.0194925 | 11 | 18/11/2018 | 086579/2019 |
| OSVALDO BATISTA MOREIRA | 522.010.008.000 | IPU | 101.18.0213172 | 11 | 12/11/2018 | 088146/2019 |
| OSVALDO BATISTA MOREIRA | DHU-8759 | M.TRANS | 709.18.2898160 | 1 | 05/11/2018 | 107744/2019 |
| OSVALDO BENEDITO TERASSI | GGW-7679 | M.TRANS | 709.18.2932978 | 1 | 19/11/2018 | 123955/2019 |
| OSVALDO BENEDITO TERASSI | GGW-7679 | M.TRANS | 709.18.2945213 | 1 | 28/11/2018 | 129047/2019 |
| OSVALDO BRUNO DE OLIVEIRA FERRARI | EDR-7955 | M.TRANS | 709.18.2898258 | 1 | 05/11/2018 | 107808/2019 |
| OSVALDO CAMARGO RODRIGUES | 032.036.018.000 | IPU | 101.18.0187167 | 11 | 19/11/2018 | 086060/2019 |
| OSVALDO CARBONI NETO | HCO-2779 | M.TRANS | 709.18.2893918 | 1 | 05/11/2018 | 105634/2019 |
| OSVALDO CARDOSO DE SOUZA | 011.033.116.191 | IPU | 101.18.0090276 | 11 | 15/11/2018 | 080423/2019 |
| OSVALDO CARNEIRO | FJZ-9197 | M.TRANS | 709.18.2920779 | 1 | 19/11/2018 | 117463/2019 |
| OSVALDO CLEBER CECHETI | GGX-3013 | M.TRANS | 709.18.2887659 | 1 | 05/11/2018 | 102775/2019 |
| OSVALDO CLEBER CECHETI | DCQ-8649 | M.TRANS | 709.18.2888519 | 1 | 05/11/2018 | 103154/2019 |
| OSVALDO COSTA DOS SANTOS | 524.403.019.000 | IPU | 101.18.0217607 | 11 | 17/11/2018 | 088646/2019 |
| OSVALDO DA SILVA JUNIOR | DVB-5111 | M.TRANS | 709.18.2945737 | 1 | 28/11/2018 | 129311/2019 |
| OSVALDO DA SILVA MACHADO | 015.029.001.133 | IPU | 101.18.0107221 | 11 | 12/11/2018 | 081217/2019 |
| OSVALDO DAVANZO | 012.011.032.000 | IPU | 101.18.0093353 | 11 | 17/11/2018 | 080548/2019 |
| OSVALDO DE ALMEIDA GONCALVES - ESPOLIO | 033.018.082.000 | IPU | 101.18.0191075 | 11 | 18/11/2018 | 086324/2019 |
| OSVALDO DE MIRANDA | 402.019.019.000 | IPU | 101.18.0197393 | 11 | 17/11/2018 | 086805/2019 |
| OSVALDO DE OLIVEIRA FILHO | DUP-7021 | M.TRANS | 709.18.2920801 | 1 | 19/11/2018 | 117475/2019 |
| OSVALDO DE OLIVEIRA SALLES - ESPOLIO | 620.017.027.000 | IPU | 101.18.0239378 | 11 | 16/11/2018 | 090992/2019 |
| OSVALDO DIAS | JOG-4301 | M.TRANS | 709.18.2931586 | 1 | 19/11/2018 | 123198/2019 |
| OSVALDO DOS SANTOS | PYQ-2694 | M.TRANS | 709.18.2923086 | 1 | 19/11/2018 | 118521/2019 |
| OSVALDO FERNANDES BARROS | 030.124.052.000 | IPU | 101.18.0178066 | 11 | 18/11/2018 | 085478/2019 |
| OSVALDO FERREIRA DOS SANTOS | 532.035.019.000 | IPU | 101.18.0221576 | 11 | 15/11/2018 | 089066/2019 |
| OSVALDO FIRMINO DOS SANTOS | EJO-0188 | M.TRANS | 709.18.2880773 | 1 | 05/11/2018 | 099941/2019 |
| OSVALDO FRANCISCO ONGARO | CRQ-4416 | M.TRANS | 709.18.2912338 | 1 | 07/11/2018 | 114253/2019 |
| OSVALDO GOMES DA SILVA | 031.072.012.000 | IPU | 101.18.0182370 | 11 | 19/11/2018 | 085736/2019 |
| OSVALDO GOMES DA SILVA | EIK-5200 | M.TRANS | 709.18.2926003 | 1 | 19/11/2018 | 120182/2019 |
| OSVALDO JACOB HUBER | 004.023.043.000 | IPU | 101.18.0038665 | 11 | 17/11/2018 | 078123/2019 |
| OSVALDO JESUS TRAVA | 025.030.015.000 | IPU | 101.18.0153603 | 11 | 19/11/2018 | 084092/2019 |
| OSVALDO JESUS TRAVA | 533.013.051.000 | IPU | 101.18.0229128 | 11 | 18/11/2018 | 089837/2019 |
| OSVALDO JOSE DO CARMO - ESPOLIO | 534.302.025.000 | IPU | 101.18.0237455 | 11 | 18/11/2018 | 090772/2019 |
| OSVALDO LARA AIRES | 005.005.014.000 | IPU | 101.18.0046093 | 11 | 12/11/2018 | 078493/2019 |
| OSVALDO LAZZURI - ESPOLIO | 001.022.009.000 | IPU | 101.18.0004287 | 11 | 16/11/2018 | 076358/2019 |
| OSVALDO LELIS CAMILO | FDC-6957 | M.TRANS | 709.18.2939671 | 1 | 28/11/2018 | 126773/2019 |
| OSVALDO LIMA DE SOUZA | 512.013.034.000 | IPU | 101.18.0202431 | 11 | 16/11/2018 | 087304/2019 |
| OSVALDO LUIGI | DFX-2829 | M.TRANS | 709.18.2890554 | 1 | 05/11/2018 | 104051/2019 |
| OSVALDO MELONI FILHO | EQI-3627 | M.TRANS | 709.18.2907612 | 1 | 05/11/2018 | 112254/2019 |
| OSVALDO MITIO KIDO | 522.113.013.000 | IPU | 101.18.0214410 | 11 | 12/11/2018 | 088263/2019 |
| OSVALDO MONTEIRO | 532.027.008.000 | IPU | 101.18.0221233 | 11 | 15/11/2018 | 089041/2019 |
| OSVALDO MORASSI JUNIOR | 033.115.022.000 | IPU | 101.18.0195566 | 11 | 18/11/2018 | 086638/2019 |
| OSVALDO MORASSI JUNIOR | 033.115.023.000 | IPU | 101.18.0195567 | 11 | 18/11/2018 | 086639/2019 |
| OSVALDO NOVOTNI | 009.093.024.000 | IPU | 101.18.0080295 | 11 | 17/11/2018 | 080052/2019 |
| OSVALDO ORLANDO DA SILVA | 534.130.021.000 | CIP | 105.18.0250437 | 11 | 26/11/2018 | 093444/2019 |
| OSVALDO PADRE DO NASCIMENTO | JFF-3852 | M.TRANS | 709.18.2902649 | 1 | 05/11/2018 | 110019/2019 |
| OSVALDO PEDRO DOS SANTOS | CKQ-2443 | M.TRANS | 709.18.2898887 | 1 | 05/11/2018 | 108185/2019 |
| OSVALDO PEREIRA LEITAO | FLI-3981 | M.TRANS | 709.18.2888013 | 1 | 05/11/2018 | 102942/2019 |
| OSVALDO RIBEIRO ROLDAO | FDW-1159 | M.TRANS | 709.18.2911942 | 1 | 07/11/2018 | 114070/2019 |
| OSVALDO ROCHA DA SILVA | KVP-4346 | M.TRANS | 709.18.2897828 | 1 | 05/11/2018 | 107541/2019 |
| OSVALDO RODRIGUES CAVIGNATO | 003.036.049.032 | IPU | 101.18.0027152 | 11 | 19/11/2018 | 077274/2019 |
| OSVALDO RODRIGUES DE OLIVEIRA | 033.019.059.000 | IPU | 101.18.0191103 | 11 | 18/11/2018 | 086329/2019 |
| OSVALDO RODRIGUES MOREIRA | 027.027.171.000 | IPU | 101.18.0164012 | 11 | 15/11/2018 | 084679/2019 |
| OSVALDO RODRIGUES MOREIRA | 246.115 | TX/PPUB | 708.18.2618203 | 4 | 01/11/2018 | 095981/2019 |
| OSVALDO RODRIGUES SCHWARZ | 016.053.028.000 | IPU | 101.18.0116676 | 11 | 12/11/2018 | 081820/2019 |
| OSVALDO SEVERINO PEREIRA | 031.055.050.000 | IPU | 101.18.0181763 | 11 | 19/11/2018 | 085683/2019 |
| OSVALDO SILVA | 003.091.016.000 | IPU | 101.18.0033103 | 11 | 19/11/2018 | 077771/2019 |
| OSVALDO SILVA | 033.064.047.000 | IPU | 101.18.0193557 | 11 | 18/11/2018 | 086480/2019 |
| OSVALDO SILVA AGUIAR | 521.037.034.045 | IPU | 101.18.0209018 | 11 | 15/11/2018 | 087784/2019 |
| OSVALDO SILVA ALONSO | 620.114.005.000 | CIP | 105.18.0251063 | 11 | 26/11/2018 | 093723/2019 |
| OSVALDO SUSUMU TAMASHIRO | 008.007.041.000 | IPU | 101.18.0071585 | 11 | 16/11/2018 | 079768/2019 |
| OSVALDO VALERIO DE SOUSA | 001.066.049.003 | IPU | 101.18.0010723 | 11 | 16/11/2018 | 076556/2019 |

| | | | | | | |
|---|-----------------|---------|----------------|----|------------|-------------|
| OSVALDO VIDAL JORGE | 031.147.007.000 | IPU | 101.18.0185588 | 11 | 19/11/2018 | 085954/2019 |
| OSVALDO VIEIRA CASSIANO | 018.053.028.000 | IPU | 101.18.0123953 | 11 | 19/11/2018 | 082225/2019 |
| OSVALDO VIEIRA CASSIANO | 019.036.044.000 | IPU | 101.18.0128894 | 11 | 18/11/2018 | 082500/2019 |
| OSVALDO VITOR DOS SANTOS - ESPOLIO | 534.149.010.000 | IPU | 101.18.0237091 | 11 | 18/11/2018 | 090716/2019 |
| OSVANI CLEMENTINO | 030.055.041.000 | IPU | 101.18.0176351 | 11 | 18/11/2018 | 085358/2019 |
| OSVANIR CARLOS STELLA | EEW-5644 | M.TRANS | 709.18.2872252 | 1 | 05/11/2018 | 096439/2019 |
| OSVALDO ALVES PEREIRA | 001.025.061.003 | IPU | 101.18.0005366 | 11 | 16/11/2018 | 076380/2019 |
| OSVALDO ALVES PEREIRA | 620.501.008.000 | IPU | 101.18.0240523 | 11 | 16/11/2018 | 091106/2019 |
| OSVALDO ALVES PEREIRA | 620.501.008.000 | CIP | 105.18.0251181 | 11 | 26/11/2018 | 093739/2019 |
| OSVALDO BALLILA | 009.044.018.000 | IPU | 101.18.0078407 | 11 | 17/11/2018 | 079965/2019 |
| OSVALDO BAPTISTA DE SOUZA FILHO | 510.205.016.024 | IPU | 101.18.0200344 | 11 | 16/11/2018 | 087086/2019 |
| OSVALDO BARREIROS FILHO | DSI-4363 | M.TRANS | 709.18.2883900 | 1 | 05/11/2018 | 101237/2019 |
| OSVALDO BONIFACIO NETO | PZN-0068 | M.TRANS | 709.18.2927667 | 1 | 19/11/2018 | 120991/2019 |
| OSVALDO BONIFACIO NETO | PZN-0068 | M.TRANS | 709.18.2927955 | 1 | 19/11/2018 | 121135/2019 |
| OSVALDO CLEMENTINO | 030.055.022.000 | IPU | 101.18.0176333 | 11 | 22/11/2018 | 085356/2019 |
| OSVALDO CONDE | 524.201.016.000 | CIP | 105.18.0248751 | 11 | 26/11/2018 | 092746/2019 |
| OSVALDO CORTEZ JUNIOR | 226.888 | TX/PPUB | 708.18.2617596 | 4 | 01/11/2018 | 095833/2019 |
| OSVALDO CRICCA | LYF-8485 | M.TRANS | 709.18.2897419 | 1 | 05/11/2018 | 107292/2019 |
| OSVALDO CRICCA | LYF-8485 | M.TRANS | 709.18.2897423 | 1 | 05/11/2018 | 107293/2019 |
| OSVALDO CRUZ | DRD-9360 | M.TRANS | 709.18.2911058 | 1 | 07/11/2018 | 113717/2019 |
| OSVALDO DE OLIVEIRA SANTOS JUNIOR | 012.057.009.236 | IPU | 101.18.0096567 | 11 | 17/11/2018 | 080693/2019 |
| OSVALDO DEL AMORE | 017.012.029.000 | IPU | 101.18.0117927 | 11 | 12/11/2018 | 081875/2019 |
| OSVALDO DIVINO GOMES DA SILVA-ESPOLIO | 031.061.033.000 | IPU | 101.18.0182007 | 11 | 19/11/2018 | 085709/2019 |
| OSVALDO DOMINGUES | 012.022.003.001 | IPU | 101.18.0094358 | 11 | 17/11/2018 | 080572/2019 |
| OSVALDO DOMINGUES | 012.022.003.002 | IPU | 101.18.0094359 | 11 | 17/11/2018 | 080573/2019 |
| OSVALDO DOMINGUES | 012.022.003.003 | IPU | 101.18.0094360 | 11 | 17/11/2018 | 080574/2019 |
| OSVALDO DOMINGUES | 012.022.003.004 | IPU | 101.18.0094361 | 11 | 17/11/2018 | 080575/2019 |
| OSVALDO DOMINGUES | 012.022.003.005 | IPU | 101.18.0094362 | 11 | 17/11/2018 | 080576/2019 |
| OSVALDO DOMINGUES | 012.022.003.006 | IPU | 101.18.0094363 | 11 | 17/11/2018 | 080577/2019 |
| OSVALDO DOMINGUES | 012.022.003.007 | IPU | 101.18.0094364 | 11 | 17/11/2018 | 080578/2019 |
| OSVALDO DOMINGUES | 012.022.003.008 | IPU | 101.18.0094365 | 11 | 17/11/2018 | 080579/2019 |
| OSVALDO DOMINGUES | 012.022.003.009 | IPU | 101.18.0094366 | 11 | 17/11/2018 | 080580/2019 |
| OSVALDO DOMINGUES | 012.022.003.010 | IPU | 101.18.0094367 | 11 | 17/11/2018 | 080581/2019 |
| OSVALDO DOMINGUES | 012.022.003.011 | IPU | 101.18.0094368 | 11 | 17/11/2018 | 080582/2019 |
| OSVALDO DOMINGUES | 012.022.003.012 | IPU | 101.18.0094369 | 11 | 17/11/2018 | 080583/2019 |
| OSVALDO DOMINGUES | 012.022.003.013 | IPU | 101.18.0094370 | 11 | 17/11/2018 | 080584/2019 |
| OSVALDO DOMINGUES | 012.022.003.014 | IPU | 101.18.0094371 | 11 | 17/11/2018 | 080585/2019 |
| OSVALDO DOMINGUES | 012.022.003.015 | IPU | 101.18.0094372 | 11 | 17/11/2018 | 080586/2019 |
| OSVALDO DOMINGUES | 012.022.003.016 | IPU | 101.18.0094373 | 11 | 17/11/2018 | 080587/2019 |
| OSVALDO DOMINGUES | 012.022.003.017 | IPU | 101.18.0094374 | 11 | 17/11/2018 | 080588/2019 |
| OSVALDO DOMINGUES | 012.022.003.018 | IPU | 101.18.0094375 | 11 | 17/11/2018 | 080589/2019 |
| OSVALDO DOMINGUES | 012.022.003.019 | IPU | 101.18.0094376 | 11 | 17/11/2018 | 080590/2019 |
| OSVALDO DOMINGUES | 012.022.003.020 | IPU | 101.18.0094377 | 11 | 17/11/2018 | 080591/2019 |
| OSVALDO DOMINGUES | 012.022.003.021 | IPU | 101.18.0094378 | 11 | 17/11/2018 | 080592/2019 |
| OSVALDO DOMINGUES | 012.022.003.022 | IPU | 101.18.0094379 | 11 | 17/11/2018 | 080593/2019 |
| OSVALDO DOMINGUES | 012.022.003.023 | IPU | 101.18.0094380 | 11 | 17/11/2018 | 080594/2019 |
| OSVALDO DOMINGUES | 012.022.003.024 | IPU | 101.18.0094381 | 11 | 17/11/2018 | 080595/2019 |
| OSVALDO DOMINGUES | 012.022.003.025 | IPU | 101.18.0094382 | 11 | 17/11/2018 | 080596/2019 |
| OSVALDO DOMINGUES | 012.022.003.026 | IPU | 101.18.0094383 | 11 | 17/11/2018 | 080597/2019 |
| OSVALDO DOMINGUES | 012.022.003.027 | IPU | 101.18.0094384 | 11 | 17/11/2018 | 080598/2019 |
| OSVALDO DOS SANTOS | FHY-3751 | M.TRANS | 709.18.2885487 | 1 | 05/11/2018 | 101869/2019 |
| OSVALDO ESTEVAO DE ALMEIDA | 534.020.017.000 | IPU | 101.18.0234076 | 11 | 18/11/2018 | 090373/2019 |
| OSVALDO FERNANDEZ | 524.029.010.000 | IPU | 101.18.0216193 | 11 | 17/11/2018 | 088461/2019 |
| OSVALDO FERREIRA | 001.074.012.013 | IPU | 101.18.0012756 | 11 | 16/11/2018 | 076652/2019 |
| OSVALDO FERREIRA | 001.074.012.015 | IPU | 101.18.0012758 | 11 | 16/11/2018 | 076653/2019 |
| OSVALDO FERREIRA | 001.074.012.020 | IPU | 101.18.0012763 | 11 | 16/11/2018 | 076654/2019 |
| OSVALDO FRANCISCO | 029.034.012.000 | IPU | 101.18.0170907 | 11 | 16/11/2018 | 085060/2019 |
| OSVALDO GERMANO PINTO | 009.093.010.000 | IPU | 101.18.0080281 | 11 | 17/11/2018 | 080051/2019 |
| OSVALDO JERONYMO | BSH-4393 | M.TRANS | 709.18.2931261 | 1 | 19/11/2018 | 123000/2019 |
| OSVALDO LAZZURI (ESPOLIO) | 004.030.013.000 | IPU | 101.18.0038993 | 11 | 17/11/2018 | 078147/2019 |
| OSVALDO PAIXAO FILHO | 019.026.078.000 | IPU | 101.18.0128307 | 11 | 18/11/2018 | 082464/2019 |
| OSVALDO PERES | 015.094.011.000 | IPU | 101.18.0111262 | 11 | 12/11/2018 | 081484/2019 |
| OSVALDO PERRELLA | 012.015.003.009 | IPU | 101.18.0093529 | 11 | 17/11/2018 | 080554/2019 |
| OSVALDO PFEFFERKORN | 002.038.028.000 | IPU | 101.18.0018442 | 11 | 15/11/2018 | 076869/2019 |
| OSVALDO PICCONI E HILDA SOUTO PICCONI | 010.029.066.000 | IPU | 101.18.0083982 | 11 | 17/11/2018 | 080158/2019 |
| OSVALDO RIBERTO JUNIOR | 025.004.208.000 | IPU | 101.18.0152539 | 11 | 19/11/2018 | 084056/2019 |
| OSVALDO RIBERTO JUNIOR | 530.104.009.000 | IPU | 101.18.0218585 | 11 | 12/11/2018 | 088759/2019 |
| OSVALDO RIBERTO JUNIOR | DES-3395 | M.TRANS | 709.18.2881410 | 1 | 05/11/2018 | 100205/2019 |
| OSVALDO SIMIONI | 013.034.123.000 | IPU | 101.18.0101616 | 11 | 15/11/2018 | 080902/2019 |
| OSVALDO SIMIONI | DSO-4447 | M.TRANS | 709.18.2873807 | 1 | 05/11/2018 | 097110/2019 |
| OSVALDO SIMIONI | DSO-4447 | M.TRANS | 709.18.2885930 | 1 | 05/11/2018 | 102042/2019 |
| OSVALDO SOTIM | 019.024.090.030 | IPU | 101.18.0128090 | 11 | 18/11/2018 | 082449/2019 |
| OSVALDO TETE | FNI-8261 | M.TRANS | 709.18.2901006 | 1 | 05/11/2018 | 109257/2019 |
| OSWALMIR DE OLIVEIRA LIMA | CVM-5645 | M.TRANS | 709.18.2930048 | 1 | 19/11/2018 | 122221/2019 |
| OSWALMIR DE OLIVEIRA LIMA | CVM-5645 | M.TRANS | 709.18.2930059 | 1 | 19/11/2018 | 122230/2019 |
| OTACILIO DA COSTA - ESPOLIO | 025.017.085.000 | IPU | 101.18.0153099 | 11 | 19/11/2018 | 084074/2019 |
| OTACILIO DA COSTA - ESPOLIO | 025.017.086.000 | IPU | 101.18.0153100 | 11 | 19/11/2018 | 084075/2019 |
| OTACILIO NUNES DE OLIVEIRA | 016.078.038.000 | IPU | 101.18.0117324 | 11 | 12/11/2018 | 081845/2019 |
| OTACILIO VENANCIO DE FREITAS | EZF-1275 | M.TRANS | 709.18.2887532 | 1 | 05/11/2018 | 102714/2019 |
| OTACIO PEREIRA SA 27771379869 | DZJ-6940 | M.TRANS | 709.18.2942932 | 1 | 28/11/2018 | 128091/2019 |
| OTAMAR TAVARES PINTO | EMV-2338 | M.TRANS | 709.18.2877849 | 1 | 05/11/2018 | 098745/2019 |
| OTAMAR TAVARES PINTO | EMV-2338 | M.TRANS | 709.18.2921198 | 1 | 19/11/2018 | 117659/2019 |
| OTANI E OTANI COMERCIO DE VEICULOS LTDA | FHF-4905 | M.TRANS | 709.18.2915499 | 1 | 07/11/2018 | 115368/2019 |
| OTANIEL JOSE SOARES | AZP-0745 | M.TRANS | 709.18.2882967 | 1 | 05/11/2018 | 100868/2019 |
| OTANIEL JOSE SOARES | AZP-0745 | M.TRANS | 709.18.2883816 | 1 | 05/11/2018 | 101198/2019 |
| OTAVIA PEREIRA INACIO | DGO-7804 | M.TRANS | 709.18.2904299 | 1 | 05/11/2018 | 110762/2019 |
| OTAVIO ALVES RISSATO | ERF-3328 | M.TRANS | 709.18.2886365 | 1 | 05/11/2018 | 102226/2019 |
| OTAVIO CARAPINA | 532.109.008.000 | IPU | 101.18.0225421 | 11 | 15/11/2018 | 089321/2019 |
| OTAVIO CAVALCANTE DE AMORIM | DHF-7099 | M.TRANS | 709.18.2932483 | 1 | 19/11/2018 | 123714/2019 |
| OTAVIO CECILIO DE PONTES | 534.129.044.000 | CIP | 105.18.0250424 | 11 | 26/11/2018 | 093436/2019 |
| OTAVIO DE FREITAS ANTONIO | ETC-9077 | M.TRANS | 709.18.2887550 | 1 | 05/11/2018 | 102725/2019 |
| OTAVIO DE OLIVEIRA COSTA FILHO | AMJ-5187 | M.TRANS | 709.18.2883888 | 1 | 05/11/2018 | 101227/2019 |

| | | | | | | |
|--|-----------------|---------|----------------|----|------------|-------------|
| OTAVIO DO NASCIMENTO PEREIRA | CAX-0512 | M.TRANS | 709.18.2919535 | 1 | 07/11/2018 | 117176/2019 |
| OTAVIO DOS REIS SILVA | 532.066.024.000 | IPTU | 101.18.0222937 | 11 | 15/11/2018 | 089188/2019 |
| OTAVIO JOSE DE OLIVEIRA | 003.048.007.012 | IPTU | 101.18.0031549 | 11 | 19/11/2018 | 077681/2019 |
| OTAVIO LEITE CARDOSO | KWQ-5462 | M.TRANS | 709.18.2873187 | 1 | 05/11/2018 | 096839/2019 |
| OTAVIO MOREIRA DA SILVA | 031.152.049.000 | IPTU | 101.18.0185720 | 11 | 19/11/2018 | 085968/2019 |
| OTAVIO PEDRO CARVALHO DE MOURA | 010.053.004.000 | IPTU | 101.18.0087028 | 11 | 17/11/2018 | 080299/2019 |
| OTAVIO VIEIRA GARCIA | FFE-7535 | M.TRANS | 709.18.2877161 | 1 | 05/11/2018 | 098456/2019 |
| OTHAY ALVES MOREIRA | 010.050.045.000 | IPTU | 101.18.0087009 | 11 | 17/11/2018 | 080298/2019 |
| OTICA MOUNNIER LTDA | PZS-0414 | M.TRANS | 709.18.2937365 | 1 | 21/11/2018 | 125941/2019 |
| OTICA SAN DIEGO LTDA | FAG-4657 | M.TRANS | 709.18.2940011 | 1 | 28/11/2018 | 126920/2019 |
| OTILIA DAS GRACAS SOUZA DO NASCIMENTO | DKP-8817 | M.TRANS | 709.18.2929609 | 1 | 19/11/2018 | 121972/2019 |
| OTILIA MENDES DA SILVA AIZZA | 521.406.002.000 | IPTU | 101.18.2597266 | 8 | 24/11/2018 | 091259/2019 |
| OTILIA MENDES DA SILVA AIZZA | 521.406.002.000 | IPTU | 101.18.2678382 | 6 | 19/11/2018 | 091353/2019 |
| OTILIA SOUSA DE OLIVEIRA | 033.014.008.000 | IPTU | 101.18.0190950 | 11 | 18/11/2018 | 086311/2019 |
| OTILIO YOCINOBU SUGHIMOTO | 013.007.054.000 | IPTU | 101.18.0100178 | 11 | 15/11/2018 | 080850/2019 |
| OTIMIZA AMBIENTES COMERCIO DE MOVEIS LTDA | FNT-7373 | M.TRANS | 709.18.2914928 | 1 | 07/11/2018 | 115191/2019 |
| OTONIEL ALVES CORREA | GIL-2977 | M.TRANS | 709.18.2884977 | 1 | 05/11/2018 | 101685/2019 |
| OTONIEL DE SOUZA PEREIRA | 032.065.073.000 | IPTU | 101.18.0188113 | 11 | 22/11/2018 | 086124/2019 |
| OTONIEL EDUARDO DA SILVA | FIY-4144 | M.TRANS | 709.18.2901099 | 1 | 05/11/2018 | 109306/2019 |
| OTONIEL FRANCISCO DOS SANTOS | DQZ-4942 | M.TRANS | 709.18.2934464 | 1 | 19/11/2018 | 124637/2019 |
| OTONIEL IVANOV | 003.041.160.006 | IPTU | 101.18.0027628 | 11 | 19/11/2018 | 077299/2019 |
| OTILIA JESUINA MARCONI SANT ANA | FUX-9230 | M.TRANS | 709.18.2922626 | 1 | 19/11/2018 | 118290/2019 |
| OTTO APARECIDO SERTORI DE MORAES | 033.096.123.000 | IPTU | 101.18.0194993 | 11 | 18/11/2018 | 086587/2019 |
| OTTO COMERCIO DE FERRO ARTISTICO LTDA | DPR-5399 | M.TRANS | 709.18.2934887 | 1 | 19/11/2018 | 124851/2019 |
| OTTO PERISUTTI | 524.216.002.000 | IPTU | 101.18.0217145 | 11 | 17/11/2018 | 088581/2019 |
| OUIDLON FRANCISCO TEIXEIRA | 027.156.034.000 | IPTU | 101.18.0168083 | 11 | 15/11/2018 | 084916/2019 |
| OURO BRANCO TRANSPORTES DE AGUA LTDA. | 019.073.030.000 | IPTU | 101.18.0130194 | 11 | 18/11/2018 | 082595/2019 |
| OURO VERDE LOCACAO E SERV S A | FCY-9520 | M.TRANS | 709.18.2896406 | 1 | 05/11/2018 | 106874/2019 |
| OURO VERDE LOCACAO E SERV S A | FCY-9520 | M.TRANS | 709.18.2915232 | 1 | 07/11/2018 | 115282/2019 |
| OURO VERDE LOCACAO E SERVICO S A | FZH-3257 | M.TRANS | 709.18.2944328 | 1 | 28/11/2018 | 128690/2019 |
| OUTBACK MULTIMARCAS LTDA ME | HNV-3677 | M.TRANS | 709.18.2914528 | 1 | 07/11/2018 | 115066/2019 |
| OVANDA SILENE SILVESTRE | DMS-9534 | M.TRANS | 709.18.2930310 | 1 | 19/11/2018 | 122430/2019 |
| OVERFIX COMERCIO F F LTDA ME | FZX-1554 | M.TRANS | 709.18.2896226 | 1 | 05/11/2018 | 106782/2019 |
| OVERMAX DO BRASIL TECNOLOGIA LTD | HMV-7035 | M.TRANS | 709.18.2944208 | 1 | 28/11/2018 | 128635/2019 |
| OVIDIO CONCEICAO NUNES | 512.055.009.000 | IPTU | 101.18.0205832 | 11 | 22/11/2018 | 087600/2019 |
| OVIDIO MEDOLAGO | CJB-3481 | M.TRANS | 709.18.2923031 | 1 | 19/11/2018 | 118490/2019 |
| OVIDIO ZAMBALDI | 010.037.021.000 | IPTU | 101.18.0085105 | 11 | 17/11/2018 | 080192/2019 |
| OXI MASTER COM. E SERV. EM EQUIP.P/SOLDA LTDA-ME | 100.092 | ISS | 292.18.2566855 | 1 | 15/11/2018 | 094821/2019 |
| OXICAM GASES LTDA ME | BTR-3777 | M.TRANS | 709.18.2917037 | 1 | 07/11/2018 | 115959/2019 |
| OXIGENIO SAO JOAO CLIMACO LTDA | DMK-3577 | M.TRANS | 709.18.2915983 | 1 | 07/11/2018 | 115615/2019 |
| OXIOSASCO COMERCIAL DE GASES E SOLDAS LT | FLU-4224 | M.TRANS | 709.18.2897018 | 1 | 05/11/2018 | 107133/2019 |
| OYAMA INDUSTRIAL LTDA EPP | DUO-4743 | M.TRANS | 709.18.2915245 | 1 | 07/11/2018 | 115290/2019 |
| OZAEAL ALVES BRANDAO | 511.032.007.000 | CIP | 105.18.0247486 | 11 | 26/11/2018 | 092407/2019 |
| OZANIAS SOARES DA SILVA | 027.106.004.022 | IPTU | 101.18.0166688 | 11 | 15/11/2018 | 084842/2019 |
| OZANILDO AGOSTINHO DE ALMEIDA | CAO-2752 | M.TRANS | 709.18.2904833 | 1 | 05/11/2018 | 110998/2019 |
| OZEAS DE LUCENA BENTO | | PP/FUNE | 702.18.4001658 | 8 | 26/11/2018 | 095191/2019 |
| OZEAS FRANCISCO | 512.017.018.191 | IPTU | 101.18.0203004 | 11 | 16/11/2018 | 087351/2019 |
| OZEIAS COELHO DOS REIS | EWE-1940 | M.TRANS | 709.18.2934056 | 1 | 19/11/2018 | 124439/2019 |
| OZEIAS DE CAMPOS SILVA | BUK-3528 | M.TRANS | 709.18.2888024 | 1 | 05/11/2018 | 102947/2019 |
| OZEIAS DE SOUZA FERREIRA FIGUEIREDO | EUF-4453 | M.TRANS | 709.18.2881844 | 1 | 05/11/2018 | 100379/2019 |
| OZEIAS SILVA CUNHA | 511.026.024.000 | CIP | 105.18.0247465 | 11 | 26/11/2018 | 092394/2019 |
| OZENI ROHDE SERVICO DE MASSAGEM EST. EIRELI | 264.900 | TFFP/FX | 406.18.2815144 | 3 | 12/11/2018 | 094937/2019 |
| OZENILTO GUILHERME LOPES | ONC-2043 | M.TRANS | 709.18.2907737 | 1 | 05/11/2018 | 112317/2019 |
| OZENIR ARAUJO BEZERRA | 534.028.034.000 | IPTU | 101.18.0234349 | 11 | 18/11/2018 | 090395/2019 |
| OZIEL DE ABREU SEPULVEDA | FGJ-8554 | M.TRANS | 709.18.2912030 | 1 | 07/11/2018 | 114114/2019 |
| OZIEL TEODOSIO DA FONSECA | DQZ-4883 | M.TRANS | 709.18.2893552 | 1 | 05/11/2018 | 105421/2019 |
| OZILENE SIPAUBA COSTA | 003.002.034.001 | IPTU | 101.18.0024958 | 11 | 19/11/2018 | 077165/2019 |
| OZILENE SIPAUBA COSTA | 512.017.001.000 | IPTU | 101.18.0202797 | 11 | 16/11/2018 | 087331/2019 |
| OZILENE SIPAUBA COSTA | FOF-6497 | M.TRANS | 709.18.2930968 | 1 | 19/11/2018 | 122844/2019 |
| OZIRES ALVES - ESPOLIO | 004.068.024.000 | IPTU | 101.18.0043641 | 11 | 17/11/2018 | 078364/2019 |
| OZIRES ALVES - ESPOLIO | 004.068.038.000 | IPTU | 101.18.0043651 | 11 | 17/11/2018 | 078365/2019 |
| OZIRIS TRANSPORTES E LOGISTICA LTDA ME | FLD-4447 | M.TRANS | 709.18.2930832 | 1 | 19/11/2018 | 122776/2019 |
| OZORINO MARQUES DE BRITO | GUP-1808 | M.TRANS | 709.18.2905971 | 1 | 05/11/2018 | 111451/2019 |
| P & P POLIMEROS LTDA | 208.381 | ISS | 291.18.2564338 | 1 | 15/11/2018 | 094062/2019 |
| P A C SILVA SALEM MERCADINHO EPP | FLW-8130 | M.TRANS | 709.18.2931129 | 1 | 19/11/2018 | 122936/2019 |
| P B DA SILVA MARMORES EPP | DSW-6736 | M.TRANS | 709.18.2901107 | 1 | 05/11/2018 | 109310/2019 |
| P F C GARCIA TRANSPORTES ME | AVF-2384 | M.TRANS | 709.18.2899532 | 1 | 05/11/2018 | 108573/2019 |
| P I CORREIA LOGISTICA E TRANSPORTES ME | FRN-3732 | M.TRANS | 709.18.2942004 | 1 | 28/11/2018 | 127799/2019 |
| P I CORREIA LOGISTICA E TRANSPORTES ME | DBM-8316 | M.TRANS | 709.18.2943219 | 1 | 28/11/2018 | 128187/2019 |
| P R S REPRESENTACOES COMERCIAIS E COMERCIO L | ENF-2961 | M.TRANS | 709.18.2915123 | 1 | 07/11/2018 | 115256/2019 |
| P R S S I S C EQUIP LTDA EPP | GKC-1599 | M.TRANS | 709.18.2935549 | 1 | 21/11/2018 | 125053/2019 |
| P SALUSTIANO TRANSPORTES ME | EYO-4835 | M.TRANS | 709.18.2888828 | 1 | 05/11/2018 | 103289/2019 |
| P.A. DOS SANTOS-ME | 228.994 | MULTA | 704.18.2909134 | 1 | 20/11/2018 | 095459/2019 |
| P.E. DA SILVA DE OLIVEIRA - ME | 224.871 | MULTA | 704.18.2869130 | 1 | 05/11/2018 | 095383/2019 |
| P.H.MARINI ASSESSORIA LTDA | 151.011 | ISS | 292.18.2551739 | 1 | 15/11/2018 | 094544/2019 |
| P.H.S. SOUSA MODAS | 265.727 | TFFP/FX | 406.18.2851404 | 2 | 08/11/2018 | 094999/2019 |
| P.K. HOTELARIA E ADMINISTRACAO DE BENS LTDA. | 005.059.008.035 | IPTU | 101.18.0049891 | 11 | 12/11/2018 | 078667/2019 |
| P.STANESCNO MANUTENCAO INDUSTRIAL ME | 221.248 | MULTA | 704.18.2869599 | 1 | 13/11/2018 | 095417/2019 |
| PABLO ALVES DE NOVAES | 003.047.012.917 | IPTU | 101.18.0029465 | 11 | 19/11/2018 | 077428/2019 |
| PABLO DE OLIVEIRA CREPALDI | FEC-9831 | M.TRANS | 709.18.2893319 | 1 | 05/11/2018 | 105297/2019 |
| PABLO GOMES NOGUEIRA | DQD-2173 | M.TRANS | 709.18.2909636 | 1 | 07/11/2018 | 113179/2019 |
| PABLO LUIZ DIAS CORREIA | GIE-3249 | M.TRANS | 709.18.2923061 | 1 | 19/11/2018 | 118505/2019 |
| PABLO MENENDES RODRIGUES | DHO-0357 | M.TRANS | 709.18.2899839 | 1 | 05/11/2018 | 108705/2019 |
| PABLO PEREIRA DE SOUZA | EJN-3585 | M.TRANS | 709.18.2944985 | 1 | 28/11/2018 | 128932/2019 |
| PABLO ROBERTO D BATISTA | FXT-0551 | M.TRANS | 709.18.2934862 | 1 | 19/11/2018 | 124834/2019 |
| PABLO ROBERTO DA SILVA | DLA-1089 | M.TRANS | 709.18.2930081 | 1 | 19/11/2018 | 122250/2019 |
| PABLO RODRIGUES CARVALHO | EYK-9664 | M.TRANS | 709.18.2871977 | 1 | 05/11/2018 | 096318/2019 |
| PABLO RODRIGUES CARVALHO | EYK-9664 | M.TRANS | 709.18.2882169 | 1 | 05/11/2018 | 100543/2019 |
| PABLO SIMOES DO NASCIMENTO | OAC-5221 | M.TRANS | 709.18.2924326 | 1 | 19/11/2018 | 119145/2019 |
| PACHECO E DOMINGUES ADVOCACIA | EPN-5875 | M.TRANS | 709.18.2925161 | 1 | 19/11/2018 | 119652/2019 |
| PACIFICO PARK ESTACIONAMENTO LTDA | 265.554 | TFFP/FX | 406.18.2851323 | 2 | 08/11/2018 | 094983/2019 |
| PACK FOOD COMERCIO DE ALIMENTOS LTDA | FNF-5285 | M.TRANS | 709.18.2894443 | 1 | 05/11/2018 | 105925/2019 |

| | | | | | | |
|--|-----------------|---------|----------------|----|------------|-------------|
| PADARIA E CONF FAMILICENSE LTDA EPP | FGW-2132 | M.TRANS | 709.18.2914199 | 1 | 07/11/2018 | 114975/2019 |
| PADARIA E CONFEITARIA FLOR DA VILA MARCHI LTDA | 017.129 | ISS | 291.18.2560069 | 1 | 15/11/2018 | 094022/2019 |
| PADARIA E CONFEITARIA JARDIM ESTELA LTDA ME | EWL-1729 | M.TRANS | 709.18.2943174 | 1 | 28/11/2018 | 128170/2019 |
| PADARIA E CONVENIENCIA GRAO DIADEMA LTDA | PUJ-0025 | M.TRANS | 709.18.2895023 | 1 | 05/11/2018 | 106232/2019 |
| PADARIA NOVA GUARANI LTDA ME | EMH-3818 | M.TRANS | 709.18.2944419 | 1 | 28/11/2018 | 128727/2019 |
| PADARIA NOVA YRAJA EIRELI | 267.073 | TFFP/FX | 406.18.2935286 | 1 | 27/11/2018 | 095122/2019 |
| PADOVANS TRANSPORTES LTDA ME | FCP-2779 | M.TRANS | 709.18.2923663 | 1 | 19/11/2018 | 118856/2019 |
| PADROEIRA TRANSPORTES LTDA ME | 128.742 | ISS | 292.18.2566278 | 1 | 15/11/2018 | 094808/2019 |
| PAE EDITORA E DISTRIBUIDORA DE LIVROS LTDA | KHO-3096 | M.TRANS | 709.18.2932800 | 1 | 19/11/2018 | 123862/2019 |
| PAEAN ROBERTA PEREIRA DE LIMA | BDA-8171 | M.TRANS | 709.18.2892888 | 1 | 05/11/2018 | 105102/2019 |
| PAES E DOCES NOVA GERACAO 2001 LTDA | FQC-7636 | M.TRANS | 709.18.2943344 | 1 | 28/11/2018 | 128240/2019 |
| PAES E DOCES NOVA GERACAO 2001 LTDA EPP | FRA-8358 | M.TRANS | 709.18.2913965 | 1 | 07/11/2018 | 114901/2019 |
| PAES E DOCES NOVA GERACAO 2001 LTDA EPP | FRA-8358 | M.TRANS | 709.18.2941531 | 1 | 28/11/2018 | 127650/2019 |
| PAES E DOCES NOVA GERACAO 2001 LTDA EPP | FRA-8358 | M.TRANS | 709.18.2942350 | 1 | 28/11/2018 | 127904/2019 |
| PAES E MASSAS BRASILEIRINHO | EZA-8704 | M.TRANS | 709.18.2896891 | 1 | 05/11/2018 | 107085/2019 |
| PAGER TECNOLOGIA E DESIGNE LTDA EPP | FVA-8285 | M.TRANS | 709.18.2944067 | 1 | 28/11/2018 | 128579/2019 |
| PAGUS ALIMENTOS EIRELI - EPP | 240.480 | ISS | 291.18.2551532 | 1 | 15/11/2018 | 093948/2019 |
| PAIA E GENARO VEICULOS LTDA | DRB-3775 | M.TRANS | 709.18.2897784 | 1 | 05/11/2018 | 107515/2019 |
| PAK ADMINISTRACAO E PARTICIPACAO LTDA | 266.243 | TFFP/FX | 406.18.2868772 | 2 | 29/11/2018 | 095039/2019 |
| PALESTRA DE SAO BERNARDO | 026.021.001.000 | IPTU | 101.18.0160181 | 11 | 12/11/2018 | 084405/2019 |
| PALMIRA POLONIO SALAFIA | 012.082.008.000 | IPTU | 101.18.0098006 | 11 | 17/11/2018 | 080782/2019 |
| PALMIRA VACCARI RAMALHO | DSW-5821 | M.TRANS | 709.18.2906824 | 1 | 05/11/2018 | 111877/2019 |
| PALOMA ALMEIDA COSTA | HLU-6763 | M.TRANS | 709.18.2908506 | 1 | 05/11/2018 | 112681/2019 |
| PALOMA APOLINARIO DE ANDRADE | DSB-1840 | M.TRANS | 709.18.2923020 | 1 | 19/11/2018 | 118482/2019 |
| PALOMA CARVALHO DOS SANTOS | ENF-2827 | M.TRANS | 709.18.2923245 | 1 | 19/11/2018 | 118619/2019 |
| PALOMA DE MOURA | LLH-4397 | M.TRANS | 709.18.2873737 | 1 | 05/11/2018 | 097078/2019 |
| PALOMA DE MOURA | LLH-4397 | M.TRANS | 709.18.2905254 | 1 | 05/11/2018 | 111177/2019 |
| PALOMA DEL PILAR RUIZ NAVARRO | FUO-2819 | M.TRANS | 709.18.2911686 | 1 | 07/11/2018 | 113965/2019 |
| PALOMA E A DE ALMEIDA | FLT-9243 | M.TRANS | 709.18.2899936 | 1 | 05/11/2018 | 108747/2019 |
| PALOMA FORTUNATO DA SILVA | EEV-0927 | M.TRANS | 709.18.2876764 | 1 | 05/11/2018 | 098308/2019 |
| PALOMA HONORATO MATTIUIZ | FPE-7628 | M.TRANS | 709.18.2883936 | 1 | 05/11/2018 | 101250/2019 |
| PALOMA HOOVER CARAM COSTA | ENR-5803 | M.TRANS | 709.18.2899639 | 1 | 05/11/2018 | 108619/2019 |
| PALOMA MEDEIROS DE LIMA | EEU-5425 | M.TRANS | 709.18.2877941 | 1 | 05/11/2018 | 098797/2019 |
| PALOMA MOTA ANGELO | EKJ-3282 | M.TRANS | 709.18.2881578 | 1 | 05/11/2018 | 100273/2019 |
| PALOMA PEREIRA DA SILVA | PXX-0984 | M.TRANS | 709.18.2873843 | 1 | 05/11/2018 | 097128/2019 |
| PALOMA PEREIRA DA SILVA | CMN-7508 | M.TRANS | 709.18.2891665 | 1 | 05/11/2018 | 104511/2019 |
| PALOMA SANTOS DEL BIANCHI | FQC-7258 | M.TRANS | 709.18.2873142 | 1 | 05/11/2018 | 096823/2019 |
| PAM ACESSORIOS AUTOMOTIVOS LTDA | CGR-4803 | M.TRANS | 709.18.2936203 | 1 | 21/11/2018 | 125329/2019 |
| PAMELA ALENCAR DE SOUZA | FTH-3046 | M.TRANS | 709.18.2899230 | 1 | 05/11/2018 | 108399/2019 |
| PAMELA APARECIDA ALVES DANTAS | ELC-8866 | M.TRANS | 709.18.2873474 | 1 | 05/11/2018 | 096960/2019 |
| PAMELA APARECIDA SANTIAGO BRITO | EUR-3678 | M.TRANS | 709.18.2946243 | 1 | 28/11/2018 | 129526/2019 |
| PAMELA AREVALO ORREGO | 009.091.010.000 | IPTU | 101.18.0080075 | 11 | 17/11/2018 | 080038/2019 |
| PAMELA BARRETO DOS SANTOS | PVU-5222 | M.TRANS | 709.18.2933704 | 1 | 19/11/2018 | 124262/2019 |
| PAMELA CAROLINA BUENO DE SOUZA | FZD-9886 | M.TRANS | 709.18.2880450 | 1 | 05/11/2018 | 099829/2019 |
| PAMELA CRISTINA LOPES | GCV-3615 | M.TRANS | 709.18.2910587 | 1 | 07/11/2018 | 113574/2019 |
| PAMELA DANTAS DE CASTRO SCHIAVONI | | PP/FUNE | 702.18.4000984 | 9 | 23/11/2018 | 095180/2019 |
| PAMELA DE LIMA FERREIRA | 015.087.074.150 | IPTU | 101.18.0110630 | 11 | 12/11/2018 | 081441/2019 |
| PAMELA F A EMYDIO | FAQ-5560 | M.TRANS | 709.18.2877268 | 1 | 05/11/2018 | 098496/2019 |
| PAMELA GONCALVES DE ASSIS SILVA | 220.933 | COL.LX | 710.18.0255792 | 9 | 27/11/2018 | 129674/2019 |
| PAMELA ILLES DA SILVA | FUX-0157 | M.TRANS | 709.18.2935964 | 1 | 21/11/2018 | 125240/2019 |
| PAMELA PEDROSA MEDEIROS BEZERRA | CKM-2932 | M.TRANS | 709.18.2936917 | 1 | 21/11/2018 | 125691/2019 |
| PAMELA PERES | DKN-8190 | M.TRANS | 709.18.2936702 | 1 | 21/11/2018 | 125575/2019 |
| PAMELA REZENDE CORREA | EIA-2889 | M.TRANS | 709.18.2932904 | 1 | 19/11/2018 | 123912/2019 |
| PAMELA RIBEIRO DE MOURA | 004.018.185.127 | IPTU | 101.18.0038132 | 11 | 17/11/2018 | 078082/2019 |
| PAMELA ROCHA SANTOS | DOI-8135 | M.TRANS | 709.18.2885211 | 1 | 05/11/2018 | 101770/2019 |
| PAMELA SATO TEIXEIRA | FGY-6333 | M.TRANS | 709.18.2888533 | 1 | 05/11/2018 | 103159/2019 |
| PAMELA SILVA TEODORO | EYD-8527 | M.TRANS | 709.18.2929590 | 1 | 19/11/2018 | 121958/2019 |
| PAMELA THAIS DOS REIS NASCIMENTO | CPA-5816 | M.TRANS | 709.18.2930475 | 1 | 19/11/2018 | 122558/2019 |
| PAMELA V DA SILVA R DE OLIVEIRA | PYH-3047 | M.TRANS | 709.18.2893810 | 1 | 05/11/2018 | 105580/2019 |
| PAMELLA CRISTIANA GAMBA CRAVO | DXQ-7303 | M.TRANS | 709.18.2914233 | 1 | 07/11/2018 | 114985/2019 |
| PAMELLA FERNANDES PEREIRA DA SILVA | DST-3800 | M.TRANS | 709.18.2884022 | 1 | 05/11/2018 | 101291/2019 |
| PAMELLA REGO DA CONCEICAO | LLT-9394 | M.TRANS | 709.18.2879513 | 1 | 05/11/2018 | 099444/2019 |
| PAMELLA ROBERTA BOTELHO | CSW-0756 | M.TRANS | 709.18.2938606 | 1 | 28/11/2018 | 126237/2019 |
| PANAMERICANO ARRENDAMENTO MERCANTIL S A | DZS-5662 | M.TRANS | 709.18.2939309 | 1 | 28/11/2018 | 126586/2019 |
| PANDA NETWORK SOLUCOES EM TELECOM EIRELI | FQD-9572 | M.TRANS | 709.18.2916114 | 1 | 07/11/2018 | 115676/2019 |
| PANIFICADORA CITY PAO LTDA | EQV-8136 | M.TRANS | 709.18.2877490 | 1 | 05/11/2018 | 098584/2019 |
| PANIFICADORA E CONFEITARIA NOVA VITORIA | BIS-1998 | M.TRANS | 709.18.2945164 | 1 | 28/11/2018 | 129023/2019 |
| PANIFICADORA FORNARIA DO LAGO LTDA EPP | FPG-9603 | M.TRANS | 709.18.2872690 | 1 | 05/11/2018 | 096634/2019 |
| PANIFICADORA FORNARIA DO LAGO LTDA EPP | FPG-9603 | M.TRANS | 709.18.2875222 | 1 | 05/11/2018 | 097719/2019 |
| PANIFICADORA LUMEN LTDA EPP | FXH-0650 | M.TRANS | 709.18.2896419 | 1 | 05/11/2018 | 106882/2019 |
| PANIFICADORA PORTO DOS PAES LTDA ME | FTM-4453 | M.TRANS | 709.18.2882861 | 1 | 05/11/2018 | 100824/2019 |
| PANIFICADORA PORTO DOS PAES LTDA ME | FRS-3473 | M.TRANS | 709.18.2915577 | 1 | 07/11/2018 | 115401/2019 |
| PANIFICADORA PORTO DOS PAES LTDA ME | FTM-4453 | M.TRANS | 709.18.2923314 | 1 | 19/11/2018 | 118663/2019 |
| PANIFICADORA PORTO DOS PAES LTDA ME | FRS-3473 | M.TRANS | 709.18.2944292 | 1 | 28/11/2018 | 128676/2019 |
| PANNETO PRODUTOS ALIMENTICIOS LTDA ME | FLD-3244 | M.TRANS | 709.18.2944369 | 1 | 28/11/2018 | 128703/2019 |
| PANTALEAO E DUECK DECORACAO INFANTIL LTDA | FRB-9321 | M.TRANS | 709.18.2944393 | 1 | 28/11/2018 | 128716/2019 |
| PAOLA BRANDINO GODOI NOTTOLI | DNB-9934 | M.TRANS | 709.18.2907527 | 1 | 05/11/2018 | 112210/2019 |
| PAOLA FRANZOSO MENDES | 004.066.031.000 | IPTU | 101.18.0043214 | 11 | 17/11/2018 | 078343/2019 |
| PAOLA TAUANA JESUS SANTOS | CAX-8887 | M.TRANS | 709.18.2877527 | 1 | 05/11/2018 | 098604/2019 |
| PAOLA ZAPPellini | ELT-2392 | M.TRANS | 709.18.2889487 | 1 | 05/11/2018 | 103552/2019 |
| PAOLLA LANDIM OLIVEIRA ME | KYW-7479 | M.TRANS | 709.18.2944365 | 1 | 28/11/2018 | 128702/2019 |
| PAOLO CONOVALOW TARTARO | FXC-6319 | M.TRANS | 709.18.2874948 | 1 | 05/11/2018 | 097586/2019 |
| PAOLO ERSATI | FXC-4794 | M.TRANS | 709.18.2923318 | 1 | 19/11/2018 | 118666/2019 |
| PAOLO FRANCESCO DE IUDICIBUS | 621.101.012.000 | CIP | 105.18.0251301 | 11 | 26/11/2018 | 093781/2019 |
| PAPA PARRA INDUSTRIA E COMERCIO DE PAPEIS L | EGU-5081 | M.TRANS | 709.18.2943973 | 1 | 28/11/2018 | 128544/2019 |
| PAPAGAS ABC COMERCIO DE GAS LTDA ME | HLJ-3013 | M.TRANS | 709.18.2925836 | 1 | 19/11/2018 | 120078/2019 |
| PAPALEGUAS COPIADORA S/C LTDA ME | 116.591 | ISS | 292.18.2545869 | 1 | 15/11/2018 | 094384/2019 |
| PAPEIS PIN E COM DE EMB DE PAPEL LTDA | FKY-3209 | M.TRANS | 709.18.2942086 | 1 | 28/11/2018 | 127830/2019 |
| PAPELAMAR COM.IND.PAPELAO MARILIA S/A-MASSA FALI | 511.500.004.910 | IPTU | 101.18.0201920 | 11 | 17/11/2018 | 087245/2019 |
| PARAGUASSU MEDEIROS ESPOLIO DE | 534.006.034.002 | IPTU | 101.18.0233713 | 11 | 18/11/2018 | 090332/2019 |
| PARAGUASSU MEDEIROS ESPOLIO DE | 534.006.034.002 | CIP | 105.18.0250087 | 11 | 26/11/2018 | 093275/2019 |
| PARAILLIO FERNANDO RODRIGUES SILVA | ILX-7704 | M.TRANS | 709.18.2918782 | 1 | 07/11/2018 | 116852/2019 |

| | | | | | | |
|---|-----------------|---------|----------------|----|------------|-------------|
| PARALELA SINALIZADORES E EPI S LTDA ME | ERZ-2997 | M.TRANS | 709.18.2904710 | 1 | 05/11/2018 | 110951/2019 |
| PARAMETRO ADMINISTRACAO E SERVICOS LTDA | 523.100.008.000 | IPITU | 101.18.0215044 | 11 | 12/11/2018 | 088317/2019 |
| PARAMETRO ADMINISTRACAO E SERVICOS LTDA | 523.100.008.000 | CIP | 105.18.0248450 | 11 | 26/11/2018 | 092661/2019 |
| PARCERIA PUBLICIDADE E COMUNICACAO LTDA | DZJ-6445 | M.TRANS | 709.18.2939603 | 1 | 28/11/2018 | 126744/2019 |
| PARIS SWEETS ALIMENTOS LTDA EPP | FDI-8812 | M.TRANS | 709.18.2882888 | 1 | 05/11/2018 | 100835/2019 |
| PARK ADMINISTRACAO IMOBILIARIA LTDA | FKU-2525 | M.TRANS | 709.18.2877493 | 1 | 05/11/2018 | 098586/2019 |
| PARK ADMINISTRACAO IMOBILIARIA LTDA | FKU-2525 | M.TRANS | 709.18.2943244 | 1 | 28/11/2018 | 128192/2019 |
| PARKING LOT ESTACIONAMENTO S/C LTDA. | 031.092.060.000 | IPITU | 101.18.2693074 | 5 | 03/11/2018 | 091393/2019 |
| PARRON TRANSPORTES LTDA EPP | GHM-2298 | M.TRANS | 709.18.2899245 | 1 | 05/11/2018 | 108409/2019 |
| PARTCOM PECAS E COMPRESSORES EIRELI ME | FHB-9323 | M.TRANS | 709.18.2895496 | 1 | 05/11/2018 | 106493/2019 |
| PARTCOM PECAS E COMPRESSORES EIRELI ME | FHB-9323 | M.TRANS | 709.18.2895503 | 1 | 05/11/2018 | 106500/2019 |
| PARTIDO DOS TRABALHADORES | 004.044.056.000 | IPITU | 101.18.0040035 | 11 | 17/11/2018 | 078202/2019 |
| PARTIDO DOS TRABALHADORES - DIRETORIO MUNICIPAL | | ISS | 291.18.2562539 | 1 | 15/11/2018 | 094044/2019 |
| PARTNER GESTAO EM PLANOS DE SAUDE EMPREEND SO | EFY-1949 | M.TRANS | 709.18.2925337 | 1 | 19/11/2018 | 119764/2019 |
| PARTNER GESTAO EM PLANOS DE SAUDE EMPREEND SO | EFY-1949 | M.TRANS | 709.18.2926065 | 1 | 19/11/2018 | 120226/2019 |
| PASCHOAL DE MARCO JUNIOR | 620.013.009.000 | IPITU | 101.18.0239236 | 11 | 16/11/2018 | 090979/2019 |
| PASCOAL BARROS BISNETO | 533.318.005.000 | IPITU | 101.18.0232999 | 11 | 18/11/2018 | 090259/2019 |
| PASCOAL GONCALVES DE SOUZA | 533.015.005.000 | IPITU | 101.18.0229196 | 11 | 18/11/2018 | 089840/2019 |
| PASCOAL GONCALVES DE SOUZA | FMA-1735 | M.TRANS | 709.18.2890978 | 1 | 05/11/2018 | 104220/2019 |
| PASQUALE PERRONE | 620.016.042.000 | IPITU | 101.18.0239363 | 11 | 16/11/2018 | 090988/2019 |
| PASSAGENS WEB COM TURISMO LTDA ME | FZS-4339 | M.TRANS | 709.18.2915181 | 1 | 07/11/2018 | 115267/2019 |
| PASTORA AUDIRENA DA SILVA RUFINO | PUW-1039 | M.TRANS | 709.18.2934140 | 1 | 19/11/2018 | 124484/2019 |
| PATIDU CAFE COM.DE ALIM.BEB. DESCARTAVEIS LTDA | 264.772 | ISS | 292.18.2563731 | 1 | 15/10/2018 | 094758/2019 |
| PATIDU CAFE COM.DE ALIM.BEB. DESCARTAVEIS LTDA | 264.772 | ISS | 292.18.2563735 | 1 | 15/11/2018 | 094759/2019 |
| PATMOS CONSULTORIA EM INFORMATICA LTDA | DON-6125 | M.TRANS | 709.18.2941614 | 1 | 28/11/2018 | 127678/2019 |
| PATMOS CONSULTORIA EM INFORMATICA LTDA | DON-6125 | M.TRANS | 709.18.2942241 | 1 | 28/11/2018 | 127872/2019 |
| PATMOS CONSULTORIA EM INFORMATICA LTDA | DON-6125 | M.TRANS | 709.18.2942283 | 1 | 28/11/2018 | 127882/2019 |
| PATRIA FARMA COM ATACADISTA DE PRODUTOS FARMA | FAL-2829 | M.TRANS | 709.18.2903649 | 1 | 05/11/2018 | 110525/2019 |
| PATRICIA ABDIAS CARMO | DXG-4246 | M.TRANS | 709.18.2876765 | 1 | 05/11/2018 | 098309/2019 |
| PATRICIA AKEMI IYAMA | FKX-4997 | M.TRANS | 709.18.2879557 | 1 | 05/11/2018 | 099462/2019 |
| PATRICIA AKEMI KUDO PEREIRA | GAF-1598 | M.TRANS | 709.18.2918032 | 1 | 07/11/2018 | 116493/2019 |
| PATRICIA ALI VERSOLATO ARAUJO | 033.079.019.000 | IPITU | 101.18.0194259 | 11 | 18/11/2018 | 086534/2019 |
| PATRICIA ALI VERSOLATO ARAUJO | 033.079.019.000 | IPITU | 101.18.2869800 | 1 | 13/11/2018 | 091597/2019 |
| PATRICIA ALI VERSOLATO ARAUJO | 033.079.019.000 | IPITU | 101.18.2869801 | 1 | 13/11/2018 | 091598/2019 |
| PATRICIA ALMEIDA GOMES DA SILVA MARTINS | 029.103.013.000 | IPITU | 101.18.0173241 | 11 | 16/11/2018 | 085177/2019 |
| PATRICIA ALMEIDA PINTO | ANW-1103 | M.TRANS | 709.18.2928418 | 1 | 19/11/2018 | 121357/2019 |
| PATRICIA ALVES ANDRADE | 010.027.046.110 | IPITU | 101.18.0083474 | 11 | 17/11/2018 | 080135/2019 |
| PATRICIA ALVES DE MATTOS DOS SANTOS | GJE-8719 | M.TRANS | 709.18.2923021 | 1 | 19/11/2018 | 118483/2019 |
| PATRICIA ALVES GIMENES | 003.047.015.074 | IPITU | 101.18.0030247 | 11 | 19/11/2018 | 077529/2019 |
| PATRICIA ALVES MOREIRA | FLH-2944 | M.TRANS | 709.18.2945298 | 1 | 28/11/2018 | 129090/2019 |
| PATRICIA AMORIM DOS SANTOS | EYC-0517 | M.TRANS | 709.18.2875413 | 1 | 05/11/2018 | 097804/2019 |
| PATRICIA APARECIDA COSTA DA MATA | DXD-2505 | M.TRANS | 709.18.2923337 | 1 | 19/11/2018 | 118678/2019 |
| PATRICIA APARECIDA DE MENDONCA FERREIRA | CMD-3329 | M.TRANS | 709.18.2874706 | 1 | 05/11/2018 | 097495/2019 |
| PATRICIA APARECIDA DOS SANTOS | FRM-4819 | M.TRANS | 709.18.2880352 | 1 | 05/11/2018 | 099784/2019 |
| PATRICIA APARECIDA DOS SANTOS | FRM-4819 | M.TRANS | 709.18.2880891 | 1 | 05/11/2018 | 099987/2019 |
| PATRICIA APARECIDA DOS SANTOS | FRM-4819 | M.TRANS | 709.18.2939840 | 1 | 28/11/2018 | 126842/2019 |
| PATRICIA APARECIDA PARENTE | 002.057.042.037 | IPITU | 101.18.0020679 | 11 | 15/11/2018 | 076963/2019 |
| PATRICIA APARECIDA PEREIRA DA SILVA | CIE-7931 | M.TRANS | 709.18.2920019 | 1 | 07/11/2018 | 117387/2019 |
| PATRICIA APARECIDA PIERETTI SILVA | DIM-6764 | M.TRANS | 709.18.2907849 | 1 | 05/11/2018 | 112380/2019 |
| PATRICIA APARECIDA PINTO | CXP-7256 | M.TRANS | 709.18.2882641 | 1 | 05/11/2018 | 100730/2019 |
| PATRICIA APARECIDA XAVIER | 018.042.004.053 | IPITU | 101.18.0123446 | 11 | 19/11/2018 | 082178/2019 |
| PATRICIA BAILONI SERRANO DE OLIVEIRA | FGP-0895 | M.TRANS | 709.18.2902597 | 1 | 05/11/2018 | 109994/2019 |
| PATRICIA BANDEIRA GONCALVES | BYL-8013 | M.TRANS | 709.18.2885507 | 1 | 05/11/2018 | 101877/2019 |
| PATRICIA BARBOSA PRIMO | 002.073.027.006 | IPITU | 101.18.0022590 | 11 | 15/11/2018 | 077078/2019 |
| PATRICIA BARROS DE SOUZA | FHB-4626 | M.TRANS | 709.18.2921124 | 1 | 19/11/2018 | 117620/2019 |
| PATRICIA BARTELI | EVS-9021 | M.TRANS | 709.18.2872934 | 1 | 05/11/2018 | 096730/2019 |
| PATRICIA BASSO | 021.043.103.193 | IPITU | 101.18.0139959 | 11 | 18/11/2018 | 083233/2019 |
| PATRICIA BATISTA LEITE DA SILVA | FBZ-8275 | M.TRANS | 709.18.2872392 | 1 | 05/11/2018 | 096500/2019 |
| PATRICIA BATISTA LEITE DA SILVA | FBZ-8275 | M.TRANS | 709.18.2935067 | 1 | 19/11/2018 | 124950/2019 |
| PATRICIA BELONI | EUX-8467 | M.TRANS | 709.18.2905763 | 1 | 05/11/2018 | 111367/2019 |
| PATRICIA BETANEA SILVESTRE PEIXOTO | 017.021.010.207 | IPITU | 101.18.0118455 | 11 | 12/11/2018 | 081900/2019 |
| PATRICIA BRANDAO SANTOS | BMR-4994 | M.TRANS | 709.18.2932887 | 1 | 19/11/2018 | 123905/2019 |
| PATRICIA CALIXTO LIMA | | PP/FUNE | 702.18.4005593 | 2 | 21/11/2018 | 095302/2019 |
| PATRICIA CAMARGO POSSETTI | 004.109.132.037 | IPITU | 101.18.0045230 | 11 | 17/11/2018 | 078456/2019 |
| PATRICIA CARAMORI ANDRE - USUFRUTO | 001.021.044.073 | IPITU | 101.18.0003446 | 11 | 16/11/2018 | 076347/2019 |
| PATRICIA CARNEIRO DA SILVA CONTABIL - EPP | 070.425 | ISS | 291.18.2566676 | 1 | 15/11/2018 | 094114/2019 |
| PATRICIA CARNEIRO DE MOURA | 003.041.171.023 | IPITU | 101.18.0027712 | 11 | 19/11/2018 | 077305/2019 |
| PATRICIA CARVALHO DE BRITO | ETC-6693 | M.TRANS | 709.18.2897776 | 1 | 05/11/2018 | 107509/2019 |
| PATRICIA CARVALHO DE BRITO | ETC-6693 | M.TRANS | 709.18.2898351 | 1 | 05/11/2018 | 107868/2019 |
| PATRICIA CARVALHO DE BRITO | ETC-6693 | M.TRANS | 709.18.2909643 | 1 | 07/11/2018 | 113185/2019 |
| PATRICIA CLELIA C DE CARVALHO | FFH-6588 | M.TRANS | 709.18.2926343 | 1 | 19/11/2018 | 120390/2019 |
| PATRICIA CRISTINA BARRETO QUINZANI | FHW-7447 | M.TRANS | 709.18.2921387 | 1 | 19/11/2018 | 117738/2019 |
| PATRICIA CRISTINA DA SILVA SOUZA ALVES | EZR-5802 | M.TRANS | 709.18.2883640 | 1 | 05/11/2018 | 101119/2019 |
| PATRICIA CRISTINA DE ALMEIDA | ANR-0204 | M.TRANS | 709.18.2921817 | 1 | 19/11/2018 | 117897/2019 |
| PATRICIA CRUZ BOCCI | FTH-8292 | M.TRANS | 709.18.2887622 | 1 | 05/11/2018 | 102758/2019 |
| PATRICIA CUNHA DO COUTO | CAA-4282 | M.TRANS | 709.18.2907236 | 1 | 05/11/2018 | 112065/2019 |
| PATRICIA D C DOS SANTOS | DGT-3286 | M.TRANS | 709.18.2877543 | 1 | 05/11/2018 | 098610/2019 |
| PATRICIA DA SILVA AMORIM SOUZA | EVD-6483 | M.TRANS | 709.18.2881053 | 1 | 05/11/2018 | 100054/2019 |
| PATRICIA DA SILVA CASTRO | BYM-8533 | M.TRANS | 709.18.2911409 | 1 | 07/11/2018 | 113852/2019 |
| PATRICIA DADA GROTTI 31909783870 | FQQ-5426 | M.TRANS | 709.18.2894954 | 1 | 05/11/2018 | 106196/2019 |
| PATRICIA DANIELE DE MORAIS TAVARES | CME-0275 | M.TRANS | 709.18.2934046 | 1 | 19/11/2018 | 124433/2019 |
| PATRICIA DE ALMEIDA | CRU-2118 | M.TRANS | 709.18.2930809 | 1 | 19/11/2018 | 122763/2019 |
| PATRICIA DE ALMEIDA | CRU-2118 | M.TRANS | 709.18.2945687 | 1 | 28/11/2018 | 129293/2019 |
| PATRICIA DE ARAUJO DUTRA | FDH-6214 | M.TRANS | 709.18.2892005 | 1 | 05/11/2018 | 104660/2019 |
| PATRICIA DE ARAUJO SILVA | EYJ-9204 | M.TRANS | 709.18.2911843 | 1 | 07/11/2018 | 114023/2019 |
| PATRICIA DE DEUS MOYA | 022.024.027.141 | IPITU | 101.18.0143294 | 11 | 20/11/2018 | 083447/2019 |
| PATRICIA DE FREITAS GUIRADO | FKH-5592 | M.TRANS | 709.18.2922945 | 1 | 19/11/2018 | 118436/2019 |
| PATRICIA DE MENDONCA | | PP/FUNE | 702.18.4004328 | 4 | 22/11/2018 | 095262/2019 |
| PATRICIA DE MORAES SANTOS | DKV-1308 | M.TRANS | 709.18.2908186 | 1 | 05/11/2018 | 112528/2019 |
| PATRICIA DE OLIVEIRA SILVA | FGF-6120 | M.TRANS | 709.18.2932509 | 1 | 19/11/2018 | 123727/2019 |
| PATRICIA DE OLIVEIRA SILVA | FGF-6120 | M.TRANS | 709.18.2932646 | 1 | 19/11/2018 | 123798/2019 |
| PATRICIA DE SOUSA CASEIRO | FLR-5155 | M.TRANS | 709.18.2923112 | 1 | 19/11/2018 | 118540/2019 |

| | | | | | | |
|--|-----------------|----------------|----------------|------------|-------------|-------------|
| PATRICIA DE SOUSA COELHO | 524.429.022.000 | IPITU | 101.18.0218278 | 11 | 17/11/2018 | 088705/2019 |
| PATRICIA DE SOUZA NOLETO | CPX-8248 | M.TRANS | 709.18.2930932 | 1 | 19/11/2018 | 122827/2019 |
| PATRICIA DIAS | ENS-4994 | M.TRANS | 709.18.2872464 | 1 | 05/11/2018 | 096534/2019 |
| PATRICIA DIAS | ENS-4994 | M.TRANS | 709.18.2880247 | 1 | 05/11/2018 | 099735/2019 |
| PATRICIA DIAS | ENS-4994 | M.TRANS | 709.18.2881987 | 1 | 05/11/2018 | 100450/2019 |
| PATRICIA DIAS | ENS-4994 | M.TRANS | 709.18.2901680 | 1 | 05/11/2018 | 109573/2019 |
| PATRICIA DIAS | ENS-4994 | M.TRANS | 709.18.2902770 | 1 | 05/11/2018 | 110075/2019 |
| PATRICIA DIAS | ENS-4994 | M.TRANS | 709.18.2902880 | 1 | 05/11/2018 | 110132/2019 |
| PATRICIA DIAS | ENS-4994 | M.TRANS | 709.18.2902982 | 1 | 05/11/2018 | 110188/2019 |
| PATRICIA DIAS | ENS-4994 | M.TRANS | 709.18.2903276 | 1 | 05/11/2018 | 110328/2019 |
| PATRICIA DIAS | ENS-4994 | M.TRANS | 709.18.2903634 | 1 | 05/11/2018 | 110518/2019 |
| PATRICIA DIAS | ENS-4994 | M.TRANS | 709.18.2903650 | 1 | 05/11/2018 | 110526/2019 |
| PATRICIA DIAS | ENS-4994 | M.TRANS | 709.18.2918399 | 1 | 07/11/2018 | 116680/2019 |
| PATRICIA DIAS | ENS-4994 | M.TRANS | 709.18.2918494 | 1 | 07/11/2018 | 116724/2019 |
| PATRICIA DIAS | ENS-4994 | M.TRANS | 709.18.2918862 | 1 | 07/11/2018 | 116895/2019 |
| PATRICIA DIAS | ENS-4994 | M.TRANS | 709.18.2918923 | 1 | 07/11/2018 | 116931/2019 |
| PATRICIA DIAS | ENS-4994 | M.TRANS | 709.18.2921997 | 1 | 19/11/2018 | 117983/2019 |
| PATRICIA DIAS | ENS-4994 | M.TRANS | 709.18.2932381 | 1 | 19/11/2018 | 123666/2019 |
| PATRICIA DIAS | ENS-4994 | M.TRANS | 709.18.2932935 | 1 | 19/11/2018 | 123928/2019 |
| PATRICIA DIAS | ENS-4994 | M.TRANS | 709.18.2933393 | 1 | 19/11/2018 | 124155/2019 |
| PATRICIA DIAS | ENS-4994 | M.TRANS | 709.18.2945565 | 1 | 28/11/2018 | 129242/2019 |
| PATRICIA DIAS | ENS-4994 | M.TRANS | 709.18.2945625 | 1 | 28/11/2018 | 129269/2019 |
| PATRICIA DO PRADO MAGALHAES ME | FGC-6784 | M.TRANS | 709.18.2943173 | 1 | 28/11/2018 | 128169/2019 |
| PATRICIA DOMINGUES | EYK-4051 | M.TRANS | 709.18.2925504 | 1 | 19/11/2018 | 119852/2019 |
| PATRICIA DORACIOTTO MARTINS TORRES CEZAR | EGV-6468 | M.TRANS | 709.18.2881615 | 1 | 05/11/2018 | 100290/2019 |
| PATRICIA DOS SANTOS | EVD-1227 | M.TRANS | 709.18.2897616 | 1 | 05/11/2018 | 107412/2019 |
| PATRICIA DOS SANTOS | EVD-1227 | M.TRANS | 709.18.2940190 | 1 | 28/11/2018 | 127016/2019 |
| PATRICIA DOS SANTOS DE OLIVEIRA | PP/FUNE | 702.18.4000367 | 10 | 18/11/2018 | 095162/2019 | |
| PATRICIA DOS SANTOS FELISBINO | 227.549 | TX/PPUB | 708.18.2618031 | 4 | 01/11/2018 | 095934/2019 |
| PATRICIA DOS SANTOS PEREIRA | DCO-7077 | M.TRANS | 709.18.2872791 | 1 | 05/11/2018 | 096671/2019 |
| PATRICIA ESCUDEIRO | DZH-4581 | M.TRANS | 709.18.2928284 | 1 | 19/11/2018 | 121288/2019 |
| PATRICIA FACIOLI LUNARDI | CRI-4076 | M.TRANS | 709.18.2906533 | 1 | 05/11/2018 | 111731/2019 |
| PATRICIA FERNANDA DE SOUZA DANTAS | GEH-1779 | M.TRANS | 709.18.2908750 | 1 | 05/11/2018 | 112793/2019 |
| PATRICIA FERNANDES DA COSTA | FUJ-8159 | M.TRANS | 709.18.2902202 | 1 | 05/11/2018 | 109810/2019 |
| PATRICIA FERRAZZO DE BRITTO | GJZ-8464 | M.TRANS | 709.18.2900740 | 1 | 05/11/2018 | 109126/2019 |
| PATRICIA FERREIRA | 031.076.052.000 | IPITU | 101.18.0182568 | 11 | 19/11/2018 | 085749/2019 |
| PATRICIA FERREIRA DOS SANTOS | EYN-8862 | M.TRANS | 709.18.2926890 | 1 | 19/11/2018 | 120637/2019 |
| PATRICIA FIGUEIREDO CARDOSO | CKC-1526 | M.TRANS | 709.18.2919276 | 1 | 07/11/2018 | 117082/2019 |
| PATRICIA FLOSE GREGORIO | CMW-7198 | M.TRANS | 709.18.2923133 | 1 | 19/11/2018 | 118551/2019 |
| PATRICIA FREIRE DE LIMA | EPQ-3548 | M.TRANS | 709.18.2873268 | 1 | 05/11/2018 | 096874/2019 |
| PATRICIA FURLAN PEREIRA | CAR-5653 | M.TRANS | 709.18.2898102 | 1 | 05/11/2018 | 107708/2019 |
| PATRICIA GATTI | FQN-8301 | M.TRANS | 709.18.2904205 | 1 | 05/11/2018 | 110723/2019 |
| PATRICIA GERTRUDES DE SOUZA | EXT-9262 | M.TRANS | 709.18.2889301 | 1 | 05/11/2018 | 103478/2019 |
| PATRICIA GIRALDELI PECORA | FXP-0991 | M.TRANS | 709.18.2924705 | 1 | 19/11/2018 | 119390/2019 |
| PATRICIA GOMES DA FONSECA | 522.015.005.000 | IPITU | 101.18.0213323 | 11 | 12/11/2018 | 088167/2019 |
| PATRICIA GOMES DA SILVA BALDASSARRI | 002.073.027.198 | IPITU | 101.18.0022782 | 11 | 15/11/2018 | 077093/2019 |
| PATRICIA GONCALVES | ERX-0694 | M.TRANS | 709.18.2939020 | 1 | 28/11/2018 | 126444/2019 |
| PATRICIA GOUVEIA AZEVEDO | EZR-9757 | M.TRANS | 709.18.2919433 | 1 | 07/11/2018 | 117146/2019 |
| PATRICIA GRIBL | EIH-0394 | M.TRANS | 709.18.2936138 | 1 | 21/11/2018 | 125314/2019 |
| PATRICIA GUEDES FELIZARDO | OQI-4516 | M.TRANS | 709.18.2888359 | 1 | 05/11/2018 | 103094/2019 |
| PATRICIA HELENA BARREIROS MACEDO | 001.036.007.008 | IPITU | 101.18.0006977 | 11 | 16/11/2018 | 076427/2019 |
| PATRICIA HOLANDA PEDROZA | JSL-1203 | M.TRANS | 709.18.2907340 | 1 | 05/11/2018 | 112129/2019 |
| PATRICIA LACERDA ORVATE DE MELLO | FHH-9577 | M.TRANS | 709.18.2937712 | 1 | 21/11/2018 | 126092/2019 |
| PATRICIA LADEIA DE CARVALHO | CHN-9723 | M.TRANS | 709.18.2921081 | 1 | 19/11/2018 | 117601/2019 |
| PATRICIA LADEIA DE CARVALHO | CHN-9723 | M.TRANS | 709.18.2926853 | 1 | 19/11/2018 | 120626/2019 |
| PATRICIA LARSEN | FDW-2438 | M.TRANS | 709.18.2878684 | 1 | 05/11/2018 | 099100/2019 |
| PATRICIA LINDALVA FERREIRA DA SILVA | CEB-3708 | M.TRANS | 709.18.2933810 | 1 | 19/11/2018 | 124299/2019 |
| PATRICIA LINDALVA FERREIRA DA SILVA | CEB-3708 | M.TRANS | 709.18.2933811 | 1 | 19/11/2018 | 124300/2019 |
| PATRICIA LOPES DA SILVA | FDH-1050 | M.TRANS | 709.18.2935037 | 1 | 19/11/2018 | 124934/2019 |
| PATRICIA LOPES SOARES | DOR-6217 | M.TRANS | 709.18.2910318 | 1 | 07/11/2018 | 113468/2019 |
| PATRICIA MAIARA DA SILVA COLEN | EXZ-2264 | M.TRANS | 709.18.2930716 | 1 | 19/11/2018 | 122710/2019 |
| PATRICIA MARA BOSCOLO | FAJ-2395 | M.TRANS | 709.18.2901822 | 1 | 05/11/2018 | 109638/2019 |
| PATRICIA MARIA PELOZO DI JURA | FBX-0015 | M.TRANS | 709.18.2885413 | 1 | 05/11/2018 | 101834/2019 |
| PATRICIA MARIA TOURINHO MAGALHAES | EWN-0286 | M.TRANS | 709.18.2872752 | 1 | 05/11/2018 | 096654/2019 |
| PATRICIA MARIA VIEIRA DA SILVA | FVK-4141 | M.TRANS | 709.18.2945663 | 1 | 28/11/2018 | 129283/2019 |
| PATRICIA MARIA VILLA LHACER | EVD-2653 | M.TRANS | 709.18.2932999 | 1 | 19/11/2018 | 123968/2019 |
| PATRICIA MARIANA LOPREIATO | 003.047.016.726 | IPITU | 101.18.0031259 | 11 | 19/11/2018 | 077631/2019 |
| PATRICIA MARQUES DA SILVA SOARES | CRM-5645 | M.TRANS | 709.18.2928814 | 1 | 19/11/2018 | 121537/2019 |
| PATRICIA MARTINS DE FREITAS | GBO-9160 | M.TRANS | 709.18.2902355 | 1 | 05/11/2018 | 109882/2019 |
| PATRICIA MAURICIO DE BRITO | EAE-7247 | M.TRANS | 709.18.2933127 | 1 | 19/11/2018 | 124032/2019 |
| PATRICIA MEDINA DE SOUZA RANGEL | 001.049.072.022 | IPITU | 101.18.0009176 | 11 | 16/11/2018 | 076501/2019 |
| PATRICIA MERTENS | FTH-5645 | M.TRANS | 709.18.2917975 | 1 | 07/11/2018 | 116461/2019 |
| PATRICIA MOURA SILVA | EPP-2495 | M.TRANS | 709.18.2877628 | 1 | 05/11/2018 | 098646/2019 |
| PATRICIA MUNHAES BRANCO PEREIRA | 015.087.074.485 | IPITU | 101.18.0110964 | 11 | 12/11/2018 | 081467/2019 |
| PATRICIA NASCIMENTO CYPRIANO | FOJ-3821 | M.TRANS | 709.18.2936958 | 1 | 21/11/2018 | 125716/2019 |
| PATRICIA NUNES DE SOUZA | 020.006.001.209 | IPITU | 101.18.0130910 | 11 | 17/11/2018 | 082658/2019 |
| PATRICIA OLIVEIRA FLORINDO UEDA | FSU-7248 | M.TRANS | 709.18.2938468 | 1 | 28/11/2018 | 126162/2019 |
| PATRICIA PASCON AGUSTINI | FHQ-0136 | M.TRANS | 709.18.2898268 | 1 | 05/11/2018 | 107814/2019 |
| PATRICIA PAULA LOPES DA SILVA | 024.019.137.545 | IPITU | 101.18.0149287 | 11 | 17/11/2018 | 083844/2019 |
| PATRICIA PEREIRA COMLOBINI | DUL-9325 | M.TRANS | 709.18.2927817 | 1 | 19/11/2018 | 121070/2019 |
| PATRICIA PEREIRA DE OLIVEIRA ZACARIAS | GKA-7925 | M.TRANS | 709.18.2918908 | 1 | 07/11/2018 | 116921/2019 |
| PATRICIA PEREIRA JUSSUE | EKQ-0019 | M.TRANS | 709.18.2898571 | 1 | 05/11/2018 | 108012/2019 |
| PATRICIA PINHEIRO CARVALHO | 014.027.017.018 | IPITU | 101.18.0105004 | 11 | 12/11/2018 | 081070/2019 |
| PATRICIA RAMIRO FERREIRA | DYB-7543 | M.TRANS | 709.18.2912115 | 1 | 07/11/2018 | 114151/2019 |
| PATRICIA REGINA DE MORAES | 003.116.001.023 | IPITU | 101.18.0034841 | 11 | 19/11/2018 | 077886/2019 |
| PATRICIA REGINA MARTIN | FRC-1791 | M.TRANS | 709.18.2907122 | 1 | 05/11/2018 | 112021/2019 |
| PATRICIA REIS DE LIMA | FJX-2295 | M.TRANS | 709.18.2924364 | 1 | 19/11/2018 | 119177/2019 |
| PATRICIA RIBEIRO CRUZ | GOU-0502 | M.TRANS | 709.18.2899527 | 1 | 05/11/2018 | 108568/2019 |
| PATRICIA ROBERTA VARINI | | BOLSA | 716.18.0260058 | 10 | 23/11/2018 | 129765/2019 |
| PATRICIA ROCHA POLI NASCIMENTO | 010.022.046.000 | IPITU | 101.18.0082859 | 11 | 17/11/2018 | 080112/2019 |
| PATRICIA ROCHA POLI NASCIMENTO | EFY-6164 | M.TRANS | 709.18.2891772 | 1 | 05/11/2018 | 104558/2019 |
| PATRICIA RODRIGUES DE FREITAS | DVL-8192 | M.TRANS | 709.18.2890364 | 1 | 05/11/2018 | 103978/2019 |

| | | | | | | |
|--|-----------------|---------|----------------|----|------------|-------------|
| PATRICIA RODRIGUES DE MELO ROUTER | EPJ-3559 | M.TRANS | 709.18.2888641 | 1 | 05/11/2018 | 103209/2019 |
| PATRICIA RODRIGUES MOURAO | FUX-9463 | M.TRANS | 709.18.2929510 | 1 | 19/11/2018 | 121914/2019 |
| PATRICIA ROSANGELA DA SILVA | FJD-6564 | M.TRANS | 709.18.2924523 | 1 | 19/11/2018 | 119280/2019 |
| PATRICIA SANTANA BRITO DA SILVA | CNB-8105 | M.TRANS | 709.18.2883663 | 1 | 05/11/2018 | 101131/2019 |
| PATRICIA SANTANA BRITO DA SILVA | CNB-8105 | M.TRANS | 709.18.2893573 | 1 | 05/11/2018 | 105432/2019 |
| PATRICIA SANTANA BRITO DA SILVA | CNB-8105 | M.TRANS | 709.18.2917402 | 1 | 07/11/2018 | 116148/2019 |
| PATRICIA SANTANA BRITO DA SILVA | CNB-8105 | M.TRANS | 709.18.2922082 | 1 | 19/11/2018 | 118029/2019 |
| PATRICIA SANTANA BRITO DA SILVA | CNB-8105 | M.TRANS | 709.18.2925052 | 1 | 19/11/2018 | 119583/2019 |
| PATRICIA SANTOS CALDAS | CNB-7252 | M.TRANS | 709.18.2945426 | 1 | 28/11/2018 | 129159/2019 |
| PATRICIA SILVA | EAK-0750 | M.TRANS | 709.18.2903420 | 1 | 05/11/2018 | 110404/2019 |
| PATRICIA SILVA DE PONTES | GIT-3789 | M.TRANS | 709.18.2926264 | 1 | 19/11/2018 | 120342/2019 |
| PATRICIA SILVA OLIMPIO | CXF-3242 | M.TRANS | 709.18.2876068 | 1 | 05/11/2018 | 098043/2019 |
| PATRICIA SIOLA DE LIMA | 003.124.067.000 | IPTU | 101.18.0036022 | 11 | 19/11/2018 | 077973/2019 |
| PATRICIA SOARES | CFY-6734 | M.TRANS | 709.18.2884137 | 1 | 05/11/2018 | 101334/2019 |
| PATRICIA SOARES ZAPAROLI | 016.032.128.017 | IPTU | 101.18.0115661 | 11 | 12/11/2018 | 081774/2019 |
| PATRICIA SOUSA DANTAS | EIH-9796 | M.TRANS | 709.18.2880602 | 1 | 05/11/2018 | 099884/2019 |
| PATRICIA SOUZA DE FARIAS | FHK-5740 | M.TRANS | 709.18.2884900 | 1 | 05/11/2018 | 101655/2019 |
| PATRICIA SOUZA DO NASCIMENTO | 022.017.021.000 | IPTU | 101.18.0142904 | 11 | 12/11/2018 | 083405/2019 |
| PATRICIA STOICOV RICARDO | | P.PUBL | 707.18.0244325 | 11 | 28/11/2018 | 095727/2019 |
| PATRICIA TAVARES SILVA | EYU-1796 | M.TRANS | 709.18.2945671 | 1 | 28/11/2018 | 129286/2019 |
| PATRICIA TINELLI BROZINGA | 245.466 | TX/PPUB | 708.18.2618192 | 4 | 01/11/2018 | 095973/2019 |
| PATRICIA TOSIRO MARCOS | 028.009.068.000 | IPTU | 101.18.0168544 | 11 | 12/11/2018 | 084952/2019 |
| PATRICIA TURATO DE OLIVEIRA | EQX-6066 | M.TRANS | 709.18.2918787 | 1 | 07/11/2018 | 116855/2019 |
| PATRICIA VALERA DA PAZ ROCHA | FTO-6865 | M.TRANS | 709.18.2904158 | 1 | 05/11/2018 | 110708/2019 |
| PATRICIA VASCONCELLOS SUMIDA | 002.073.021.282 | IPTU | 101.18.0021792 | 11 | 15/11/2018 | 077022/2019 |
| PATRICIA VAZ DOS SANTOS | FGF-6268 | M.TRANS | 709.18.2919279 | 1 | 07/11/2018 | 117085/2019 |
| PATRICIA YONEMURA BRAVO | EBV-2844 | M.TRANS | 709.18.2932128 | 1 | 19/11/2018 | 123528/2019 |
| PATRICIA ZOCCOLO | 033.124.046.008 | IPTU | 101.18.0196170 | 11 | 20/11/2018 | 086692/2019 |
| PATRICIO ALVES DE MACEDO | EYO-5065 | M.TRANS | 709.18.2878272 | 1 | 05/11/2018 | 098937/2019 |
| PATRICK BORTOLETTO FERREIRA | ETE-9777 | M.TRANS | 709.18.2893790 | 1 | 05/11/2018 | 105571/2019 |
| PATRICK DA GAMA DOS SANTOS | ELW-2311 | M.TRANS | 709.18.2875066 | 1 | 05/11/2018 | 097647/2019 |
| PATRICK DA GAMA DOS SANTOS | ELW-2311 | M.TRANS | 709.18.2908711 | 1 | 05/11/2018 | 112771/2019 |
| PATRICK DE ARAUJO BARROZO | FOB-4554 | M.TRANS | 709.18.2910634 | 1 | 07/11/2018 | 113598/2019 |
| PATRICK DE OLIVEIRA MARTINS | BMW-2307 | M.TRANS | 709.18.2909458 | 1 | 07/11/2018 | 113084/2019 |
| PATRICK GOMES MEDINA | ENF-0993 | M.TRANS | 709.18.2912511 | 1 | 07/11/2018 | 114327/2019 |
| PATRICK MACAYA | DNE-3561 | M.TRANS | 709.18.2893665 | 1 | 05/11/2018 | 105496/2019 |
| PATRICK NICHOLAS KORB | GTE-8536 | M.TRANS | 709.18.2907858 | 1 | 05/11/2018 | 112386/2019 |
| PATRICK SOARES DE SOUSA | EGU-5101 | M.TRANS | 709.18.2919906 | 1 | 07/11/2018 | 117343/2019 |
| PATRIK BARBIZAM | EYC-0832 | M.TRANS | 709.18.2900322 | 1 | 05/11/2018 | 108932/2019 |
| PATRIMONIO CONSTR. E EMPREEND. IMOBILIARIOS LTDA | 027.073.063.023 | IPTU | 101.18.0165677 | 11 | 15/11/2018 | 084781/2019 |
| PATRIMONIO CONSTR. E EMPREENDIM. IMOB. LTDA | 027.073.060.046 | IPTU | 101.18.0165523 | 11 | 15/11/2018 | 084769/2019 |
| PATRIMONIO CONSTR. E EMPREENDIM. IMOB. LTDA | 027.073.060.056 | IPTU | 101.18.0165533 | 11 | 15/11/2018 | 084772/2019 |
| PATROCINIA APARECIDA FERNANDES | 009.042.022.000 | IPTU | 101.18.0078344 | 11 | 17/11/2018 | 079964/2019 |
| PATROCINIO CANDIDO DA SILVA | EET-9957 | M.TRANS | 709.18.2877183 | 1 | 05/11/2018 | 098464/2019 |
| PATROCINIO CANDIDO DA SILVA | EET-9957 | M.TRANS | 709.18.2899678 | 1 | 05/11/2018 | 108640/2019 |
| PAULA ADRIANA RODRIGUES | CLO-7199 | M.TRANS | 709.18.2931656 | 1 | 19/11/2018 | 123244/2019 |
| PAULA ALENCAR VIANA | 032.024.038.000 | IPTU | 101.18.0186837 | 11 | 19/11/2018 | 086035/2019 |
| PAULA ALVES RODRIGUES | FGI-0246 | M.TRANS | 709.18.2925178 | 1 | 19/11/2018 | 119665/2019 |
| PAULA AMEDURI | FGZ-3120 | M.TRANS | 709.18.2908960 | 1 | 05/11/2018 | 112880/2019 |
| PAULA ANDREA DA SILVA | ERK-6907 | M.TRANS | 709.18.2900254 | 1 | 05/11/2018 | 108893/2019 |
| PAULA ANDRESSA ALVES PACHECO | EZH-2507 | M.TRANS | 709.18.2908553 | 1 | 05/11/2018 | 112696/2019 |
| PAULA BASAGLIA GOMES DIAS | FEX-3101 | M.TRANS | 709.18.2905851 | 1 | 05/11/2018 | 111405/2019 |
| PAULA BASAGLIA GOMES DIAS | FEX-3101 | M.TRANS | 709.18.2905868 | 1 | 05/11/2018 | 111411/2019 |
| PAULA BASAGLIA GOMES DIAS | FEX-3101 | M.TRANS | 709.18.2917550 | 1 | 07/11/2018 | 116246/2019 |
| PAULA BERTI MARCELO VITORIANO | EIH-0664 | M.TRANS | 709.18.2917608 | 1 | 07/11/2018 | 116293/2019 |
| PAULA BRASILINA NUCCI | 521.400.033.111 | IPTU | 101.18.0210476 | 11 | 15/11/2018 | 087927/2019 |
| PAULA CABRAL DE LIMA | EEO-7257 | M.TRANS | 709.18.2903064 | 1 | 05/11/2018 | 110227/2019 |
| PAULA CABRAL DE LIMA | EEO-7257 | M.TRANS | 709.18.2903538 | 1 | 05/11/2018 | 110463/2019 |
| PAULA CANDIDA DE OLIVEIRA | DFQ-4355 | M.TRANS | 709.18.2899630 | 1 | 05/11/2018 | 108614/2019 |
| PAULA CRISTINA BONETTI DE OLIVEIRA | DZH-4553 | M.TRANS | 709.18.2910166 | 1 | 07/11/2018 | 113402/2019 |
| PAULA CRISTINA BONETTI DE OLIVEIRA | DZH-4553 | M.TRANS | 709.18.2910657 | 1 | 07/11/2018 | 113607/2019 |
| PAULA CRISTINA CALANDRIA BISPO | GDK-4009 | M.TRANS | 709.18.2873559 | 1 | 05/11/2018 | 097001/2019 |
| PAULA CRISTINA DA SILVA SANTOS | 002.047.060.000 | IPTU | 101.18.0018890 | 11 | 15/11/2018 | 076883/2019 |
| PAULA CRISTINA DE MACEDO FERNANDES CAMARGO | 030.051.016.000 | IPTU | 101.18.0176129 | 11 | 18/11/2018 | 085343/2019 |
| PAULA CRISTINA FELICIO | FGU-6279 | M.TRANS | 709.18.2910190 | 1 | 07/11/2018 | 113412/2019 |
| PAULA CRISTINA FELICIO | FRV-4197 | M.TRANS | 709.18.2928730 | 1 | 19/11/2018 | 121508/2019 |
| PAULA CRISTINA MONTEIRO DE CALLIS | EIP-4648 | M.TRANS | 709.18.2924701 | 1 | 19/11/2018 | 119387/2019 |
| PAULA CRISTINE DE CARVALHO LOUIZOS | DPN-7244 | M.TRANS | 709.18.2887608 | 1 | 05/11/2018 | 102751/2019 |
| PAULA DANIELLA MACHADO PINHEIRO | FYC-0197 | M.TRANS | 709.18.2873438 | 1 | 05/11/2018 | 096942/2019 |
| PAULA DE CASSIA PAULINO | DLA-2396 | M.TRANS | 709.18.2886583 | 1 | 05/11/2018 | 102326/2019 |
| PAULA DE CASSIA PAULINO | DLA-2396 | M.TRANS | 709.18.2889464 | 1 | 05/11/2018 | 103540/2019 |
| PAULA DE CASSIA PAULINO | DLA-2396 | M.TRANS | 709.18.2890371 | 1 | 05/11/2018 | 103981/2019 |
| PAULA DE SOUZA | 003.047.012.252 | IPTU | 101.18.0028802 | 11 | 19/11/2018 | 077371/2019 |
| PAULA DE VASCONCELOS BOMFIM | CSF-6369 | M.TRANS | 709.18.2935098 | 1 | 19/11/2018 | 124970/2019 |
| PAULA ESTER MAIANTE | 008.058.072.028 | IPTU | 101.18.0076463 | 11 | 16/11/2018 | 079877/2019 |
| PAULA FRANCINETE DA SILVA | DAQ-6109 | M.TRANS | 709.18.2897764 | 1 | 05/11/2018 | 107500/2019 |
| PAULA GISELE PIGATO | 015.029.026.293 | IPTU | 101.18.0107874 | 11 | 12/11/2018 | 081282/2019 |
| PAULA GISELE PIGATO | DXV-0504 | M.TRANS | 709.18.2945309 | 1 | 28/11/2018 | 129099/2019 |
| PAULA GOMES DE SA | EFY-9814 | M.TRANS | 709.18.2936651 | 1 | 21/11/2018 | 125557/2019 |
| PAULA GRACYELE OLIVEIRA DE ALMEIDA | DLM-2911 | M.TRANS | 709.18.2930211 | 1 | 19/11/2018 | 122353/2019 |
| PAULA ISABEL DA SILVA BASTOS | AYO-8652 | M.TRANS | 709.18.2899286 | 1 | 05/11/2018 | 108431/2019 |
| PAULA LEANDRO DOS SANTOS BUENO | EUA-9671 | M.TRANS | 709.18.2883642 | 1 | 05/11/2018 | 101121/2019 |
| PAULA LUIZ BENFICA | ENN-1077 | M.TRANS | 709.18.2880024 | 1 | 05/11/2018 | 099637/2019 |
| PAULA MARINA RIBEIRO DE SOUSA AGUERA | EPE-6787 | M.TRANS | 709.18.2909600 | 1 | 07/11/2018 | 113156/2019 |
| PAULA MARREY NAUHARDT | PKA-5370 | M.TRANS | 709.18.2922829 | 1 | 19/11/2018 | 118383/2019 |
| PAULA MARTINS DE OLIVEIRA | DME-2206 | M.TRANS | 709.18.2927075 | 1 | 19/11/2018 | 120722/2019 |
| PAULA MILANI BERTOLA | FRN-5071 | M.TRANS | 709.18.2884881 | 1 | 05/11/2018 | 101648/2019 |
| PAULA MOURA DA SILVA | DRG-2750 | M.TRANS | 709.18.2899796 | 1 | 05/11/2018 | 108689/2019 |
| PAULA NOBRE BODRA | GEA-6813 | M.TRANS | 709.18.2887118 | 1 | 05/11/2018 | 102541/2019 |
| PAULA PESSOTTI PARANHOS | DXG-0954 | M.TRANS | 709.18.2893759 | 1 | 05/11/2018 | 105554/2019 |
| PAULA QUIDIQUIMO DE BARROS | AOE-9363 | M.TRANS | 709.18.2893816 | 1 | 05/11/2018 | 105584/2019 |
| PAULA RAMOS MARCUSSO | 002.073.021.281 | IPTU | 101.18.0021791 | 11 | 15/11/2018 | 077021/2019 |

| | | | | | | |
|---|-----------------|---------|----------------|----|------------|-------------|
| PAULA REGINA CURSINO | FPJ-7256 | M.TRANS | 709.18.2921667 | 1 | 19/11/2018 | 117850/2019 |
| PAULA REGINA DONADELLI DE ALMEIDA | 005.037.018.003 | IPU | 101.18.0048905 | 11 | 12/11/2018 | 078612/2019 |
| PAULA REGINA PEREIRA DA SILVA | ASM-0471 | M.TRANS | 709.18.2897877 | 1 | 05/11/2018 | 107574/2019 |
| PAULA REGINA PEREIRA DA SILVA | ASM-0471 | M.TRANS | 709.18.2932155 | 1 | 19/11/2018 | 123547/2019 |
| PAULA REGINA PEREIRA DA SILVA | ASM-0471 | M.TRANS | 709.18.2935467 | 1 | 21/11/2018 | 125016/2019 |
| PAULA ROBERTA LOURENCO | GHL-7059 | M.TRANS | 709.18.2880885 | 1 | 05/11/2018 | 099984/2019 |
| PAULA ROSEANE GERLACH | BBL-7687 | M.TRANS | 709.18.2928015 | 1 | 19/11/2018 | 121165/2019 |
| PAULA SHEILA SOARES DE PAIVA | CPO-7699 | M.TRANS | 709.18.2940132 | 1 | 28/11/2018 | 126991/2019 |
| PAULA SILVA DOS SANTOS FERNANDEZ | EIQ-0522 | M.TRANS | 709.18.2889873 | 1 | 05/11/2018 | 103739/2019 |
| PAULA SILVIA DA COSTA LIENDO DE AZEVEDO MARQU | EEN-6767 | M.TRANS | 709.18.2931955 | 1 | 19/11/2018 | 123425/2019 |
| PAULA SOUZA MATOS RODRIGUES | 004.018.183.153 | IPU | 101.18.0037929 | 11 | 17/11/2018 | 078069/2019 |
| PAULA TAMIRES SILVA DE OLIVEIRA | FYU-2136 | M.TRANS | 709.18.2917407 | 1 | 07/11/2018 | 116151/2019 |
| PAULA TARAIA D ISEP | FDJ-6278 | M.TRANS | 709.18.2921020 | 1 | 19/11/2018 | 117574/2019 |
| PAULA TUBELIS | 004.048.129.004 | IPU | 101.18.0041121 | 11 | 17/11/2018 | 078255/2019 |
| PAULIANA LEITE VENTURA | DVM-9716 | M.TRANS | 709.18.2923808 | 1 | 19/11/2018 | 118924/2019 |
| PAULICON CORRETORA DE SEGUROS LTDA | 087.481 | ISS | 292.18.2553638 | 1 | 15/11/2018 | 094574/2019 |
| PAULIMAR BARAO DE MAUA COM DE VEIC LTDA | BUK-6892 | M.TRANS | 709.18.2918756 | 1 | 07/11/2018 | 116841/2019 |
| PAULIMAR LOCADORA E TRANSPORTADORA LTDA ME | FIU-1121 | M.TRANS | 709.18.2887717 | 1 | 05/11/2018 | 102804/2019 |
| PAULIMAR LOCADORA E TRANSPORTADORA LTDA ME | FIU-1121 | M.TRANS | 709.18.2932579 | 1 | 19/11/2018 | 123764/2019 |
| PAULINA GUILHERME | 021.001.026.000 | IPU | 101.18.0136210 | 11 | 18/11/2018 | 082982/2019 |
| PAULINE PARCIANELLO COIMBRA BATISTA | JIS-9797 | M.TRANS | 709.18.2880479 | 1 | 05/11/2018 | 099839/2019 |
| PAULINESSO SILVA SOUZA | 533.116.024.000 | IPU | 101.18.0230098 | 11 | 18/11/2018 | 089978/2019 |
| PAULINO ANTONIO VIEIRA | 530.201.004.000 | IPU | 101.18.0219773 | 11 | 12/11/2018 | 088920/2019 |
| PAULINO DE SOUSA | DEA-4749 | M.TRANS | 709.18.2889776 | 1 | 05/11/2018 | 103690/2019 |
| PAULINO DIAS DE PAULA FILHO | 020.067.015.000 | IPU | 101.18.0133643 | 11 | 17/11/2018 | 082801/2019 |
| PAULINO FERREIRA DE JESUS | 021.046.012.000 | IPU | 101.18.0140174 | 11 | 22/11/2018 | 083246/2019 |
| PAULINO JOSE DOS SANTOS (ESPOLIO) | 025.047.001.000 | IPU | 101.18.0154247 | 11 | 19/11/2018 | 084131/2019 |
| PAULINO VIEIRA ROGER | 006.026.021.000 | IPU | 101.18.0055409 | 11 | 22/11/2018 | 079077/2019 |
| PAULISTA EMBALAGENS LTDA EPP | ENF-2778 | M.TRANS | 709.18.2896013 | 1 | 05/11/2018 | 106700/2019 |
| PAULISTANA COMERCIAL DE PRODUTOS ALIMENTICIOS | DBC-7958 | M.TRANS | 709.18.2894538 | 1 | 05/11/2018 | 105976/2019 |
| PAULISTANO ADMINISTRACAO EIRELI | DUP-5342 | M.TRANS | 709.18.2915344 | 1 | 07/11/2018 | 115320/2019 |
| PAULO ABRANTES | 030.051.024.000 | IPU | 101.18.0176135 | 11 | 18/11/2018 | 085344/2019 |
| PAULO ACCIARITO | 003.047.013.303 | IPU | 101.18.0029850 | 11 | 19/11/2018 | 077478/2019 |
| PAULO ADRIANO BARBOSA | 003.045.021.129 | IPU | 101.18.0028246 | 11 | 19/11/2018 | 077333/2019 |
| PAULO AFONSO BICALHO DOS REIS SILVA | 003.023.078.000 | IPU | 101.18.0026599 | 11 | 19/11/2018 | 077244/2019 |
| PAULO ALVES BATISTA | 024.007.074.001 | IPU | 101.18.0146348 | 11 | 17/11/2018 | 083622/2019 |
| PAULO ALVES DOS SANTOS | 512.024.122.000 | IPU | 101.18.0203702 | 11 | 16/11/2018 | 087405/2019 |
| PAULO ALVES ROCHA | EQJ-2478 | M.TRANS | 709.18.2903871 | 1 | 05/11/2018 | 110619/2019 |
| PAULO ALVES SILVA | FHJ-1118 | M.TRANS | 709.18.2902595 | 1 | 05/11/2018 | 109993/2019 |
| PAULO AMARO GOMES LOPES | 533.216.073.000 | IPU | 101.18.0231087 | 11 | 18/11/2018 | 090060/2019 |
| PAULO AMERICO LEOCADIO COSTA | FAM-1130 | M.TRANS | 709.18.2935145 | 1 | 19/11/2018 | 124993/2019 |
| PAULO AMERICO LEOCADIO COSTA | FAM-1130 | M.TRANS | 709.18.2935146 | 1 | 19/11/2018 | 124994/2019 |
| PAULO ANDRADE SILVA | CEK-3825 | M.TRANS | 709.18.2890231 | 1 | 05/11/2018 | 103908/2019 |
| PAULO ANDRE DE ARAUJO | 533.115.031.000 | CIP | 105.18.0249925 | 11 | 26/11/2018 | 093220/2019 |
| PAULO ANDRE SOARES DA SILVA | EZA-9787 | M.TRANS | 709.18.2877006 | 1 | 05/11/2018 | 098388/2019 |
| PAULO ANDRONI | EGV-6713 | M.TRANS | 709.18.2933124 | 1 | 19/11/2018 | 124029/2019 |
| PAULO ANISIO DA SILVA | 534.143.003.000 | IPU | 101.18.0236729 | 11 | 18/11/2018 | 090676/2019 |
| PAULO ANTONIO DA SILVA | GVX-9678 | M.TRANS | 709.18.2874164 | 1 | 05/11/2018 | 097273/2019 |
| PAULO ANTONIO DE OLIVEIRA BIAZON | DOZ-8371 | M.TRANS | 709.18.2874878 | 1 | 05/11/2018 | 097567/2019 |
| PAULO ANTONIO DOS SANTOS | 031.138.016.000 | IPU | 101.18.0185074 | 11 | 19/11/2018 | 085898/2019 |
| PAULO ANTONIO DOS SANTOS | 031.138.025.000 | IPU | 101.18.0185083 | 11 | 19/11/2018 | 085901/2019 |
| PAULO ANTONIO MARQUES | 010.038.076.000 | IPU | 101.18.0085301 | 11 | 17/11/2018 | 080232/2019 |
| PAULO ANTONIO NASCIMENTO FERNANDES | ETZ-3026 | M.TRANS | 709.18.2875283 | 1 | 05/11/2018 | 097741/2019 |
| PAULO ANTONIO ROMANO | 007.065.087.173 | IPU | 101.18.0067170 | 11 | 12/11/2018 | 079627/2019 |
| PAULO ANTONIO TEIXEIRA ZUPPA | 017.024.056.131 | IPU | 101.18.0119109 | 11 | 12/11/2018 | 081932/2019 |
| PAULO APARECIDO BONFIM | BMG-9178 | M.TRANS | 709.18.2927998 | 1 | 19/11/2018 | 121157/2019 |
| PAULO APARECIDO BONFIM | BMG-9178 | M.TRANS | 709.18.2928004 | 1 | 19/11/2018 | 121160/2019 |
| PAULO APARECIDO DE CARVALHO | 402.027.032.000 | IPU | 101.18.0197548 | 11 | 17/11/2018 | 086829/2019 |
| PAULO APARECIDO PAIAO | 530.308.015.000 | IPU | 101.18.0220271 | 11 | 12/11/2018 | 088964/2019 |
| PAULO APARECIDO PEREIRA | 019.004.049.071 | IPU | 101.18.0126525 | 11 | 18/11/2018 | 082357/2019 |
| PAULO APARECIDO RIBEIRO DE LIMA | EGU-3138 | M.TRANS | 709.18.2934238 | 1 | 19/11/2018 | 124525/2019 |
| PAULO AUGUSTO ALVES | ANQ-8941 | M.TRANS | 709.18.2904531 | 1 | 05/11/2018 | 110871/2019 |
| PAULO AUGUSTO ALVES | ANQ-8941 | M.TRANS | 709.18.2919460 | 1 | 07/11/2018 | 117156/2019 |
| PAULO AUGUSTO DE OLIVEIRA TRANSPORTES EP | EPU-5781 | M.TRANS | 709.18.2896540 | 1 | 05/11/2018 | 106943/2019 |
| PAULO BARBOSA DE SOUSA | 534.400.015.000 | IPU | 101.18.0238009 | 11 | 18/11/2018 | 090837/2019 |
| PAULO BARBOZA | 025.042.048.000 | IPU | 101.18.0154120 | 11 | 19/11/2018 | 084123/2019 |
| PAULO BATISTA GOMES | FEG-8053 | M.TRANS | 709.18.2926129 | 1 | 19/11/2018 | 120261/2019 |
| PAULO BERNARDO - ESPOLIO | 021.055.023.000 | IPU | 101.18.0140798 | 11 | 18/11/2018 | 083287/2019 |
| PAULO BERTOLINO DOS SANTOS | 004.078.003.000 | IPU | 101.18.0044021 | 11 | 17/11/2018 | 078380/2019 |
| PAULO BIGAS FILHO - ESPOLIO | 024.066.005.000 | IPU | 101.18.0151558 | 11 | 17/11/2018 | 084005/2019 |
| PAULO BORGES CAMPOS NETO | FIW-6034 | M.TRANS | 709.18.2873910 | 1 | 05/11/2018 | 097153/2019 |
| PAULO BORGES DA CRUZ | 532.200.023.013 | IPU | 101.18.0226110 | 11 | 15/11/2018 | 089467/2019 |
| PAULO BRUNO ALVES DA SILVA | EGV-0898 | M.TRANS | 709.18.2921921 | 1 | 19/11/2018 | 117943/2019 |
| PAULO CAFASSO | 032.041.043.000 | IPU | 101.18.0187379 | 11 | 19/11/2018 | 086072/2019 |
| PAULO CAMPOS MARTINS BONILHA | EHT-2134 | M.TRANS | 709.18.2876101 | 1 | 05/11/2018 | 098053/2019 |
| PAULO CANDIDO BRAZ | 512.024.080.000 | IPU | 101.18.0203656 | 11 | 16/11/2018 | 087399/2019 |
| PAULO CARDOSO DOS SANTOS | 402.022.006.000 | IPU | 101.18.0197457 | 11 | 17/11/2018 | 086814/2019 |
| PAULO CARLOS DO AMARAL | 025.106.031.236 | IPU | 101.18.0157891 | 11 | 19/11/2018 | 084261/2019 |
| PAULO CARLOS MARQUES | 006.064.038.000 | IPU | 101.18.0060810 | 11 | 16/11/2018 | 079332/2019 |
| PAULO CARVALHO DA SILVA | GIW-2234 | M.TRANS | 709.18.2887995 | 1 | 05/11/2018 | 102931/2019 |
| PAULO CAVALCANTI BRANDAO | CMC-7306 | M.TRANS | 709.18.2894074 | 1 | 05/11/2018 | 105726/2019 |
| PAULO CAVALCANTI TIFOSKI DE FARIAS | FRT-1468 | M.TRANS | 709.18.2875674 | 1 | 05/11/2018 | 097909/2019 |
| PAULO CAVALCANTI TIFOSKI DE FARIAS | FRT-1468 | M.TRANS | 709.18.2880047 | 1 | 05/11/2018 | 099645/2019 |
| PAULO CELSO FERNANDES DE FREITAS | CSC-3691 | M.TRANS | 709.18.2900049 | 1 | 05/11/2018 | 108801/2019 |
| PAULO CELSO MASSARO TOMIATO | 027.086.027.000 | IPU | 101.18.0166054 | 11 | 15/11/2018 | 084805/2019 |
| PAULO CELSO SANDOVAL | GAJ-8700 | M.TRANS | 709.18.2877039 | 1 | 05/11/2018 | 098404/2019 |
| PAULO CESAR ANDRADE DOS SANTOS | 003.112.001.079 | IPU | 101.18.0034411 | 11 | 19/11/2018 | 077839/2019 |
| PAULO CESAR BELCHIOR | DFB-7046 | M.TRANS | 709.18.2939387 | 1 | 28/11/2018 | 126622/2019 |
| PAULO CESAR BEZERRA DA SILVA | 025.048.053.000 | IPU | 101.18.0154328 | 11 | 20/11/2018 | 084136/2019 |
| PAULO CESAR BREGANHOLA | 026.037.010.000 | IPU | 101.18.0160621 | 11 | 12/11/2018 | 084432/2019 |
| PAULO CESAR CARNACIONI | 021.043.103.301 | IPU | 101.18.0140067 | 11 | 18/11/2018 | 083242/2019 |
| PAULO CESAR CARRATURI PEREIRA | 014.027.017.026 | IPU | 101.18.0105012 | 11 | 12/11/2018 | 081073/2019 |

| | | | | | | |
|------------------------------------|-----------------|---------|----------------|----|------------|-------------|
| PAULO CESAR CARVALHO DOS SANTOS | EIY-5638 | M.TRANS | 709.18.2923984 | 1 | 19/11/2018 | 119009/2019 |
| PAULO CESAR CORREIA LEAL | 534.125.070.000 | IPU | 101.18.0236056 | 11 | 18/11/2018 | 090589/2019 |
| PAULO CESAR DA CRUZ | 532.110.002.000 | IPU | 101.18.0225427 | 11 | 15/11/2018 | 089323/2019 |
| PAULO CESAR DA SILVA | 402.014.023.000 | IPU | 101.18.0197229 | 11 | 17/11/2018 | 086786/2019 |
| PAULO CESAR DA SILVA OLIVEIRA | DVC-2406 | M.TRANS | 709.18.2945041 | 1 | 28/11/2018 | 128966/2019 |
| PAULO CESAR DAL BELLO | BKW-2599 | M.TRANS | 709.18.2891266 | 1 | 05/11/2018 | 104337/2019 |
| PAULO CESAR DE ABREU PAIVA | FFU-0371 | M.TRANS | 709.18.2933514 | 1 | 19/11/2018 | 124190/2019 |
| PAULO CESAR DE JESUS | 001.087.051.010 | IPU | 101.18.0013383 | 11 | 16/11/2018 | 076672/2019 |
| PAULO CESAR DE OLIVEIRA RAMOS | 012.007.090.000 | IPU | 101.18.0092468 | 11 | 17/11/2018 | 080527/2019 |
| PAULO CESAR DE SOUSA LIMA | DAM-6228 | M.TRANS | 709.18.2872828 | 1 | 05/11/2018 | 096683/2019 |
| PAULO CESAR DE SOUSA LIMA | DAM-6228 | M.TRANS | 709.18.2880366 | 1 | 05/11/2018 | 099789/2019 |
| PAULO CESAR DE SOUZA | 007.033.017.013 | IPU | 101.18.0064627 | 11 | 12/11/2018 | 079550/2019 |
| PAULO CESAR DE SOUZA | 007.033.017.014 | IPU | 101.18.0064628 | 11 | 12/11/2018 | 079551/2019 |
| PAULO CESAR DE SOUZA | 524.108.035.000 | IPU | 101.18.0216627 | 11 | 17/11/2018 | 088502/2019 |
| PAULO CESAR DOS SANTOS | ELC-6737 | M.TRANS | 709.18.2918684 | 1 | 07/11/2018 | 116810/2019 |
| PAULO CESAR DOS SANTOS | EBG-4936 | M.TRANS | 709.18.2928520 | 1 | 19/11/2018 | 121407/2019 |
| PAULO CESAR FERREIRA | 017.024.038.089 | IPU | 101.18.0118751 | 11 | 12/11/2018 | 081916/2019 |
| PAULO CESAR FERREIRA | 521.008.001.059 | IPU | 101.18.0207567 | 11 | 15/11/2018 | 087705/2019 |
| PAULO CESAR GERMANO FILHO | 014.028.007.167 | IPU | 101.18.0105366 | 11 | 20/11/2018 | 081096/2019 |
| PAULO CESAR HYPOLITO | GDM-5419 | M.TRANS | 709.18.2918630 | 1 | 07/11/2018 | 116782/2019 |
| PAULO CESAR MARTINS GOMES | AZA-0873 | M.TRANS | 709.18.2885996 | 1 | 05/11/2018 | 102072/2019 |
| PAULO CESAR MARTINS JUNIOR | 004.109.076.067 | IPU | 101.18.0044809 | 11 | 20/11/2018 | 078434/2019 |
| PAULO CESAR MARTINS RIBEIRO | EQJ-4225 | M.TRANS | 709.18.2897579 | 1 | 05/11/2018 | 107385/2019 |
| PAULO CESAR MENDES -ESPOLIO | 032.073.019.000 | IPU | 101.18.0188492 | 11 | 19/11/2018 | 086161/2019 |
| PAULO CESAR MORETO ME | ETT-3894 | M.TRANS | 709.18.2916218 | 1 | 07/11/2018 | 115708/2019 |
| PAULO CESAR NIETTO | 016.015.125.147 | IPU | 101.18.0113810 | 11 | 12/11/2018 | 081660/2019 |
| PAULO CESAR NOGUEIRA | 029.075.008.000 | IPU | 101.18.0172747 | 11 | 16/11/2018 | 085151/2019 |
| PAULO CESAR NOVELLI | DWW-4229 | M.TRANS | 709.18.2924528 | 1 | 19/11/2018 | 119283/2019 |
| PAULO CESAR PEREIRA DO VALLE | EFR-1852 | M.TRANS | 709.18.2903154 | 1 | 05/11/2018 | 110266/2019 |
| PAULO CESAR PINTO | 512.060.065.000 | IPU | 101.18.0206189 | 11 | 16/11/2018 | 087634/2019 |
| PAULO CESAR PINTO | HVM-3194 | M.TRANS | 709.18.2930047 | 1 | 19/11/2018 | 122220/2019 |
| PAULO CESAR PINTO | HVM-3194 | M.TRANS | 709.18.2930113 | 1 | 19/11/2018 | 122279/2019 |
| PAULO CESAR RODRIGUES | 024.019.137.457 | IPU | 101.18.0149200 | 11 | 17/11/2018 | 083834/2019 |
| PAULO CESAR RODRIGUES | LOB-1640 | M.TRANS | 709.18.2886346 | 1 | 05/11/2018 | 102216/2019 |
| PAULO CESAR SANTOS DE MELO | 024.015.056.044 | IPU | 101.18.0147325 | 11 | 17/11/2018 | 083677/2019 |
| PAULO CESAR SILVA FAVARIS | | PP/FUNE | 702.18.4003172 | 5 | 02/11/2018 | 095229/2019 |
| PAULO CESAR SILVA JUNIOR | DZX-3124 | M.TRANS | 709.18.2929951 | 1 | 19/11/2018 | 122155/2019 |
| PAULO CESAR SILVA JUNIOR | DZX-3124 | M.TRANS | 709.18.2929960 | 1 | 19/11/2018 | 122161/2019 |
| PAULO CESAR SOARES ITABAIANA | EDU-3285 | M.TRANS | 709.18.2930825 | 1 | 19/11/2018 | 122773/2019 |
| PAULO CESAR TIMOTEO MARINHO | FHW-0573 | M.TRANS | 709.18.2876580 | 1 | 05/11/2018 | 098242/2019 |
| PAULO CEZAR CARREIA | 021.043.103.216 | IPU | 101.18.0139982 | 11 | 18/11/2018 | 083235/2019 |
| PAULO CEZAR DAMACENO DA CRUZ | CDV-4743 | M.TRANS | 709.18.2893406 | 1 | 05/11/2018 | 105337/2019 |
| PAULO CEZAR DAMACENO DA CRUZ | CDV-4743 | M.TRANS | 709.18.2893409 | 1 | 05/11/2018 | 105340/2019 |
| PAULO CEZAR DAMACENO DA CRUZ | CDV-4743 | M.TRANS | 709.18.2900161 | 1 | 05/11/2018 | 108847/2019 |
| PAULO CEZAR DAMACENO DA CRUZ | CDV-4743 | M.TRANS | 709.18.2900525 | 1 | 05/11/2018 | 109026/2019 |
| PAULO CEZAR DAMACENO DA CRUZ | CDV-4743 | M.TRANS | 709.18.2918311 | 1 | 07/11/2018 | 116639/2019 |
| PAULO CEZAR DE SOUZA | 031.146.031.000 | IPU | 101.18.0185557 | 11 | 19/11/2018 | 085951/2019 |
| PAULO COELHO DOS SANTOS | 227.644 | TX/PPUB | 708.18.2618088 | 4 | 01/11/2018 | 095947/2019 |
| PAULO CORDEIRO PINHEIRO | DUM-5558 | M.TRANS | 709.18.2899549 | 1 | 05/11/2018 | 108582/2019 |
| PAULO CORREA NETO | 521.014.013.000 | IPU | 101.18.0207813 | 11 | 19/11/2018 | 087722/2019 |
| PAULO CORSINI | GGP-3449 | M.TRANS | 709.18.2945898 | 1 | 28/11/2018 | 129383/2019 |
| PAULO D ARC MARTINS | OOV-5411 | M.TRANS | 709.18.2938781 | 1 | 28/11/2018 | 126319/2019 |
| PAULO DA CUNHA FIGUEIREDO | EXE-2631 | M.TRANS | 709.18.2891375 | 1 | 05/11/2018 | 104385/2019 |
| PAULO DA ROCHA JUNIOR | KLK-6065 | M.TRANS | 709.18.2899736 | 1 | 05/11/2018 | 108664/2019 |
| PAULO DA SILVA | 534.110.030.000 | CIP | 105.18.0250241 | 11 | 26/11/2018 | 093341/2019 |
| PAULO DA SILVA | FVN-8399 | M.TRANS | 709.18.2939288 | 1 | 28/11/2018 | 126577/2019 |
| PAULO DA SILVA TEIXEIRA | CFA-3422 | M.TRANS | 709.18.2908895 | 1 | 05/11/2018 | 112850/2019 |
| PAULO DANIEL BARBOSA VELO | EGC-3356 | M.TRANS | 709.18.2889450 | 1 | 05/11/2018 | 103529/2019 |
| PAULO DANIEL DE SOUZA LOPES | 018.042.005.011 | IPU | 101.18.0123489 | 11 | 19/11/2018 | 082182/2019 |
| PAULO DANIEL DOS SANTOS RIBEIRO | FBX-4562 | M.TRANS | 709.18.2872866 | 1 | 05/11/2018 | 096701/2019 |
| PAULO DAVID SILVA PACHECO | DCZ-4473 | M.TRANS | 709.18.2893287 | 1 | 05/11/2018 | 105289/2019 |
| PAULO DE ARAUJO SILVA | FMC-7151 | M.TRANS | 709.18.2885875 | 1 | 05/11/2018 | 102018/2019 |
| PAULO DE CARVALHO BASTOS | FOR-7008 | M.TRANS | 709.18.2925536 | 1 | 19/11/2018 | 119876/2019 |
| PAULO DE SOUSA HOLANDA | EJI-5007 | M.TRANS | 709.18.2873188 | 1 | 05/11/2018 | 096840/2019 |
| PAULO DE SOUSA HOLANDA | EJI-5007 | M.TRANS | 709.18.2876057 | 1 | 05/11/2018 | 098039/2019 |
| PAULO DE SOUSA HOLANDA | EJI-5007 | M.TRANS | 709.18.2879851 | 1 | 05/11/2018 | 099575/2019 |
| PAULO DIAS DUARTE | 534.616.002.000 | IPU | 101.18.0238281 | 11 | 18/11/2018 | 090929/2019 |
| PAULO DO REGO ESTRELLA | DGN-4422 | M.TRANS | 709.18.2899028 | 1 | 05/11/2018 | 108271/2019 |
| PAULO DONIZETI VANZEI | EVX-3526 | M.TRANS | 709.18.2878219 | 1 | 05/11/2018 | 098913/2019 |
| PAULO DOS ANJOS NETTO | 410.035.069.000 | IPU | 101.18.0198151 | 11 | 12/11/2018 | 086874/2019 |
| PAULO DOS SANTOS | 009.022.006.000 | IPU | 101.18.0077933 | 11 | 17/11/2018 | 079936/2019 |
| PAULO DOS SANTOS | ALV-2323 | M.TRANS | 709.18.2903146 | 1 | 05/11/2018 | 110262/2019 |
| PAULO DOS SANTOS MOSCOFIAN | ERK-6955 | M.TRANS | 709.18.2894248 | 1 | 05/11/2018 | 105820/2019 |
| PAULO DOS SANTOS MOSCOFIAN | ERK-6955 | M.TRANS | 709.18.2911704 | 1 | 07/11/2018 | 113977/2019 |
| PAULO DOS SANTOS NETO | BGW-9054 | M.TRANS | 709.18.2898062 | 1 | 05/11/2018 | 107682/2019 |
| PAULO DOS SANTOS OLIVEIRA | 522.018.007.000 | IPU | 101.18.0213401 | 11 | 12/11/2018 | 088174/2019 |
| PAULO DOS SANTOS SILVA | DRX-2872 | M.TRANS | 709.18.2881116 | 1 | 05/11/2018 | 100078/2019 |
| PAULO DOS SANTOS SILVA | DRX-2872 | M.TRANS | 709.18.2881904 | 1 | 05/11/2018 | 100412/2019 |
| PAULO DOZZI TEZZA | CVY-1164 | M.TRANS | 709.18.2884174 | 1 | 05/11/2018 | 101352/2019 |
| PAULO EDDI CATELAN - ESPOLIO | 020.077.090.000 | IPU | 101.18.0134596 | 11 | 17/11/2018 | 082866/2019 |
| PAULO EDIEL CAVALCANTE DA SILVA | GDG-5750 | M.TRANS | 709.18.2910046 | 1 | 07/11/2018 | 113347/2019 |
| PAULO EDSON MARFIL | 010.039.079.017 | IPU | 101.18.0085891 | 11 | 17/11/2018 | 080251/2019 |
| PAULO EDUARDO ARANHA JUNIOR | JLQ-6925 | M.TRANS | 709.18.2897743 | 1 | 05/11/2018 | 107486/2019 |
| PAULO EDUARDO FIGUEIRO DA SILVEIRA | DXW-4409 | M.TRANS | 709.18.2889141 | 1 | 05/11/2018 | 103413/2019 |
| PAULO EDUARDO FIGUEIRO DA SILVEIRA | DXW-4409 | M.TRANS | 709.18.2889315 | 1 | 05/11/2018 | 103483/2019 |
| PAULO EDUARDO PETROV | GDY-6551 | M.TRANS | 709.18.2919225 | 1 | 07/11/2018 | 117054/2019 |
| PAULO EDUARDO VELLUSO | 015.036.202.000 | IPU | 101.18.0108300 | 11 | 12/11/2018 | 081315/2019 |
| PAULO ESTEVAM | BOP-9199 | M.TRANS | 709.18.2892907 | 1 | 05/11/2018 | 105110/2019 |
| PAULO ESTEVAO RODRIGUES | HJP-5380 | M.TRANS | 709.18.2881596 | 1 | 05/11/2018 | 100279/2019 |
| PAULO EVALDO KUROWSKI | 524.031.014.000 | IPU | 101.18.0216271 | 11 | 17/11/2018 | 088470/2019 |
| PAULO EVANGELISTA DA SILVA | 031.075.052.000 | IPU | 101.18.0182516 | 11 | 19/11/2018 | 085746/2019 |
| PAULO FABRICIO DE MELO | | PP/FUNE | 702.18.4002448 | 6 | 04/11/2018 | 095209/2019 |

| | | | | | | | |
|--|-----------------|----------|----------------|----------------|------------|-------------|-------------|
| PAULO FARIAS DOS SANTOS | 532.207.059.000 | IPU | 101.18.0226338 | 11 | 15/11/2018 | 089490/2019 | |
| PAULO FELIPE FIOROTTI | | FPO-6280 | M.TRANS | 709.18.2939490 | 1 | 28/11/2018 | 126674/2019 |
| PAULO FELISBERTO | | EVK-1832 | M.TRANS | 709.18.2888226 | 1 | 05/11/2018 | 103031/2019 |
| PAULO FELISBERTO | | EVK-1832 | M.TRANS | 709.18.2888230 | 1 | 05/11/2018 | 103033/2019 |
| PAULO FERNANDES SENA | 522.015.027.000 | CIP | 105.18.0248353 | 11 | 26/11/2018 | 092643/2019 | |
| PAULO FERNANDO C DE FREITAS | | FUH-3907 | M.TRANS | 709.18.2899255 | 1 | 05/11/2018 | 108414/2019 |
| PAULO FERNANDO DE ARAUJO FEITOSA JUNIOR | 021.015.047.000 | IPU | 101.18.0138550 | 11 | 18/11/2018 | 083150/2019 | |
| PAULO FERNANDO DOS SANTOS | 534.118.016.000 | IPU | 101.18.0235653 | 11 | 18/11/2018 | 090533/2019 | |
| PAULO FERNANDO MARTINS DE OLIVEIRA | | DUP-6027 | M.TRANS | 709.18.2903368 | 1 | 05/11/2018 | 110375/2019 |
| PAULO FERNANDO MARTINS DE OLIVEIRA | | DUP-6027 | M.TRANS | 709.18.2926749 | 1 | 19/11/2018 | 120573/2019 |
| PAULO FERNANDO MARTINS DE OLIVEIRA | | DUP-6027 | M.TRANS | 709.18.2933047 | 1 | 19/11/2018 | 123994/2019 |
| PAULO FERREIRA DA SILVA-ESPOLIO | 031.134.030.000 | IPU | 101.18.0184917 | 11 | 19/11/2018 | 085886/2019 | |
| PAULO FERREIRA PO | | IKN-3869 | M.TRANS | 709.18.2883584 | 1 | 05/11/2018 | 101097/2019 |
| PAULO FERRO | 001.019.016.000 | IPU | 101.18.0002487 | 11 | 16/11/2018 | 076323/2019 | |
| PAULO FISCHER LEVY JUNIOR | | GGX-7320 | M.TRANS | 709.18.2921736 | 1 | 19/11/2018 | 117872/2019 |
| PAULO FLAVIO CARVALHO | | QAL-2166 | M.TRANS | 709.18.2919469 | 1 | 07/11/2018 | 117159/2019 |
| PAULO FRANCA BRAGA | | FMW-3346 | M.TRANS | 709.18.2934066 | 1 | 19/11/2018 | 124444/2019 |
| PAULO FRANCISCO MARQUES DA SILVA | | FGJ-3099 | M.TRANS | 709.18.2921330 | 1 | 19/11/2018 | 117715/2019 |
| PAULO FRIAS FERRARI | 008.035.095.028 | IPU | 101.18.0074028 | 11 | 16/11/2018 | 079834/2019 | |
| PAULO GERALDO BENEVENUTO | | DLL-7444 | M.TRANS | 709.18.2933314 | 1 | 19/11/2018 | 124120/2019 |
| PAULO GILBERTO DELGADO DE AGUILAR | 521.008.001.203 | IPU | 101.18.0207711 | 11 | 15/11/2018 | 087714/2019 | |
| PAULO GINATO | 033.087.076.000 | IPU | 101.18.0194512 | 11 | 18/11/2018 | 086545/2019 | |
| PAULO GIUSTI | | DTZ-1058 | M.TRANS | 709.18.2912241 | 1 | 07/11/2018 | 114207/2019 |
| PAULO GIUSTI | | DTZ-1058 | M.TRANS | 709.18.2913117 | 1 | 07/11/2018 | 114597/2019 |
| PAULO GOMES | | BAA-8266 | M.TRANS | 709.18.2886709 | 1 | 05/11/2018 | 102374/2019 |
| PAULO GONCALVES | 012.095.046.010 | IPU | 101.18.0098636 | 11 | 17/11/2018 | 080802/2019 | |
| PAULO GONCALVES | | FGQ-7726 | M.TRANS | 709.18.2888719 | 1 | 05/11/2018 | 103242/2019 |
| PAULO GUSTAVO DE MOLA | | FIV-6563 | M.TRANS | 709.18.2885769 | 1 | 05/11/2018 | 101976/2019 |
| PAULO GUSTAVO WHATELY BITOLO | 012.057.009.273 | IPU | 101.18.0096604 | 11 | 17/11/2018 | 080695/2019 | |
| PAULO H NETO VEIC ME | | EIP-8823 | M.TRANS | 709.18.2915566 | 1 | 07/11/2018 | 115393/2019 |
| PAULO H NETO VEIC ME | | EIP-8823 | M.TRANS | 709.18.2915709 | 1 | 07/11/2018 | 115477/2019 |
| PAULO H NETO VEIC ME | | EIP-8823 | M.TRANS | 709.18.2943385 | 1 | 28/11/2018 | 128256/2019 |
| PAULO H NETO VEIC ME | | EIP-8823 | M.TRANS | 709.18.2943472 | 1 | 28/11/2018 | 128297/2019 |
| PAULO HENRIQUE ABRANTES GOMES | | FSM-3800 | M.TRANS | 709.18.2894230 | 1 | 05/11/2018 | 105809/2019 |
| PAULO HENRIQUE ABRANTES GOMES | | FSM-3800 | M.TRANS | 709.18.2901078 | 1 | 05/11/2018 | 109294/2019 |
| PAULO HENRIQUE ALMEIDA XIMENES FERNANDES | | FMC-1491 | M.TRANS | 709.18.2930675 | 1 | 19/11/2018 | 122683/2019 |
| PAULO HENRIQUE ALMEIDA XIMENES FERNANDES | | FMC-1491 | M.TRANS | 709.18.2931041 | 1 | 19/11/2018 | 122885/2019 |
| PAULO HENRIQUE ANDRADE | | 266.427 | TFFP/FX | 406.18.2869340 | 1 | 06/11/2018 | 095061/2019 |
| PAULO HENRIQUE B FERREIRA MARCONDES | | ENL-1189 | M.TRANS | 709.18.2882544 | 1 | 05/11/2018 | 100686/2019 |
| PAULO HENRIQUE DA COSTA ALVES | | CPO-4129 | M.TRANS | 709.18.2879991 | 1 | 05/11/2018 | 099624/2019 |
| PAULO HENRIQUE DA SILVA | 007.074.006.035 | IPU | 101.18.0068956 | 11 | 12/11/2018 | 079664/2019 | |
| PAULO HENRIQUE DA SILVA | | EVF-4266 | M.TRANS | 709.18.2883756 | 1 | 05/11/2018 | 101176/2019 |
| PAULO HENRIQUE DA SILVA | | ELR-6931 | M.TRANS | 709.18.2890359 | 1 | 05/11/2018 | 103975/2019 |
| PAULO HENRIQUE DA SILVA | | ELF-8332 | M.TRANS | 709.18.2903246 | 1 | 05/11/2018 | 110312/2019 |
| PAULO HENRIQUE DA SILVA | | IWF-7869 | M.TRANS | 709.18.2918980 | 1 | 07/11/2018 | 116959/2019 |
| PAULO HENRIQUE DA SILVA | | DXV-4443 | M.TRANS | 709.18.2933532 | 1 | 19/11/2018 | 124198/2019 |
| PAULO HENRIQUE DA SILVA CUSTODIO | | | BOLSA | 716.18.0260128 | 10 | 23/11/2018 | 129810/2019 |
| PAULO HENRIQUE DA SILVA MOURAO | | ETS-6167 | M.TRANS | 709.18.2936719 | 1 | 21/11/2018 | 125584/2019 |
| PAULO HENRIQUE DANTE FRANCO | 001.062.064.020 | IPU | 101.18.0009996 | 11 | 16/11/2018 | 076527/2019 | |
| PAULO HENRIQUE DE ALMEIDA PAIS | | GCV-3353 | M.TRANS | 709.18.2880166 | 1 | 05/11/2018 | 099689/2019 |
| PAULO HENRIQUE DE MENDONCA | 024.059.116.049 | IPU | 101.18.0151070 | 11 | 17/11/2018 | 083963/2019 | |
| PAULO HENRIQUE DE OLIVEIRA DA SILVA ME | | FTM-6887 | M.TRANS | 709.18.2943594 | 1 | 28/11/2018 | 128368/2019 |
| PAULO HENRIQUE DE OLIVEIRA DA SILVA ME | | FTM-6887 | M.TRANS | 709.18.2943599 | 1 | 28/11/2018 | 128371/2019 |
| PAULO HENRIQUE DE SOUSA | 018.064.004.005 | IPU | 101.18.0124284 | 11 | 19/11/2018 | 082248/2019 | |
| PAULO HENRIQUE DOS SANTOS PEREIRA | | DIO-3320 | M.TRANS | 709.18.2898671 | 1 | 05/11/2018 | 108064/2019 |
| PAULO HENRIQUE DUARTE DOS SANTOS | | DZE-0787 | M.TRANS | 709.18.2899027 | 1 | 05/11/2018 | 108270/2019 |
| PAULO HENRIQUE FERNANDES ALVES DA SILVA | | DVE-4532 | M.TRANS | 709.18.2906043 | 1 | 05/11/2018 | 111489/2019 |
| PAULO HENRIQUE FERREIRA TRINDADE | 012.077.038.000 | IPU | 101.18.0097786 | 11 | 17/11/2018 | 080764/2019 | |
| PAULO HENRIQUE FINOTTI | | EZR-9507 | M.TRANS | 709.18.2874981 | 1 | 05/11/2018 | 097604/2019 |
| PAULO HENRIQUE GASPERINI CAVALCANTE | | DBK-6674 | M.TRANS | 709.18.2917863 | 1 | 07/11/2018 | 116416/2019 |
| PAULO HENRIQUE GLORIA DA SILVA | | CFT-7223 | M.TRANS | 709.18.2917721 | 1 | 07/11/2018 | 116350/2019 |
| PAULO HENRIQUE GUTIERREZ | | FAC-0401 | M.TRANS | 709.18.2908187 | 1 | 05/11/2018 | 112529/2019 |
| PAULO HENRIQUE HUDSON FERREIRA COSTA | 620.532.010.000 | IPU | 101.18.0240847 | 11 | 16/11/2018 | 091161/2019 | |
| PAULO HENRIQUE INDICIATE | | FFS-6123 | M.TRANS | 709.18.2886685 | 1 | 05/11/2018 | 102362/2019 |
| PAULO HENRIQUE LOPES | | FLV-4916 | M.TRANS | 709.18.2931962 | 1 | 19/11/2018 | 123430/2019 |
| PAULO HENRIQUE LOPES MERGULHAO | | GJE-8989 | M.TRANS | 709.18.2922388 | 1 | 19/11/2018 | 118183/2019 |
| PAULO HENRIQUE MARIANO | | CY-9035 | M.TRANS | 709.18.2928679 | 1 | 19/11/2018 | 121480/2019 |
| PAULO HENRIQUE MARQUES | | EGV-1996 | M.TRANS | 709.18.2874024 | 1 | 05/11/2018 | 097196/2019 |
| PAULO HENRIQUE MARQUES | | ATJ-0203 | M.TRANS | 709.18.2874816 | 1 | 05/11/2018 | 097541/2019 |
| PAULO HENRIQUE MARQUES DE BRITO | | MRI-2817 | M.TRANS | 709.18.2917787 | 1 | 07/11/2018 | 116383/2019 |
| PAULO HENRIQUE MEROLA DA SILVA | 016.031.046.000 | IPU | 101.18.0115534 | 11 | 12/11/2018 | 081769/2019 | |
| PAULO HENRIQUE MORAES | | FTG-8285 | M.TRANS | 709.18.2879300 | 1 | 05/11/2018 | 099366/2019 |
| PAULO HENRIQUE PERPETUA DIAS | | EEK-9462 | M.TRANS | 709.18.2877057 | 1 | 05/11/2018 | 098411/2019 |
| PAULO HENRIQUE RIBEIRO | 028.011.025.000 | IPU | 101.18.0168603 | 11 | 12/11/2018 | 084956/2019 | |
| PAULO HENRIQUE RIBEIRO | | GDN-4897 | M.TRANS | 709.18.2881650 | 1 | 05/11/2018 | 100299/2019 |
| PAULO HENRIQUE RIBEIRO | | GDN-4897 | M.TRANS | 709.18.2922541 | 1 | 19/11/2018 | 118252/2019 |
| PAULO HENRIQUE SANTOS DE ALENCAR | | BNQ-9013 | M.TRANS | 709.18.2890197 | 1 | 05/11/2018 | 103886/2019 |
| PAULO HENRIQUE SILVA | | DVK-5777 | M.TRANS | 709.18.2899038 | 1 | 05/11/2018 | 108278/2019 |
| PAULO HENRIQUE THEODORO | | BNI-1532 | M.TRANS | 709.18.2906706 | 1 | 05/11/2018 | 111818/2019 |
| PAULO HENRIQUE VALOCINI ALVES | | BPS-6706 | M.TRANS | 709.18.2923403 | 1 | 19/11/2018 | 118718/2019 |
| PAULO HEREDIA PINHEIRO | | FVU-5535 | M.TRANS | 709.18.2882823 | 1 | 05/11/2018 | 100804/2019 |
| PAULO HEREDIA PINHEIRO | | FVU-5535 | M.TRANS | 709.18.2885900 | 1 | 05/11/2018 | 102030/2019 |
| PAULO HONORATO NETO VEICULOS ME | | COP-0725 | M.TRANS | 709.18.2915945 | 1 | 07/11/2018 | 115600/2019 |
| PAULO IVAN FIGUEIREDO | | DLP-4263 | M.TRANS | 709.18.2931591 | 1 | 19/11/2018 | 123202/2019 |
| PAULO JHONNATAN PEREIRA LIMA | | EMY-2572 | M.TRANS | 709.18.2935897 | 1 | 21/11/2018 | 125210/2019 |
| PAULO JOAO DE FREITAS | | FTH-4232 | M.TRANS | 709.18.2925237 | 1 | 19/11/2018 | 119702/2019 |
| PAULO JOSE BRUNNER | | CQF-0840 | M.TRANS | 709.18.2903148 | 1 | 05/11/2018 | 110263/2019 |
| PAULO JOSE CARNEIRO | 017.014.035.000 | IPU | 101.18.0118005 | 11 | 12/11/2018 | 081876/2019 | |
| PAULO JOSE CARNEIRO | 17.014.035.000 | CIP | 105.18.0245981 | 11 | 26/11/2018 | 092141/2019 | |
| PAULO JOSE DA SILVA | 026.089.037.000 | IPU | 101.18.0162272 | 11 | 12/11/2018 | 084550/2019 | |
| PAULO JOSE DA SILVA | | IJM-5688 | M.TRANS | 709.18.2873595 | 1 | 05/11/2018 | 097022/2019 |
| PAULO JOSE DO NASCIMENTO RODRIGUES | | DQJ-6936 | M.TRANS | 709.18.2885840 | 1 | 05/11/2018 | 102007/2019 |

| | | | | | | |
|--------------------------------------|-----------------|---------|----------------|----|------------|-------------|
| PAULO JOSE DOMINGUES | 007.072.039.034 | IPTU | 101.18.0068687 | 11 | 12/11/2018 | 079648/2019 |
| PAULO JOSE DOMINGUES | 011.011.044.000 | IPTU | 101.18.0087729 | 11 | 15/11/2018 | 080323/2019 |
| PAULO JOSE GUIMARAES PINHEIRO | EAV-3217 | M.TRANS | 709.18.2885495 | 1 | 05/11/2018 | 101871/2019 |
| PAULO JOSE NUNES DA SILVA | ERK-5976 | M.TRANS | 709.18.2924018 | 1 | 19/11/2018 | 119020/2019 |
| PAULO JOSE RODRIGUES DA SILVA | CIR-0403 | M.TRANS | 709.18.2884312 | 1 | 05/11/2018 | 101411/2019 |
| PAULO JOSE SOARES DE ASSIS | CRG-6223 | M.TRANS | 709.18.2939889 | 1 | 28/11/2018 | 126866/2019 |
| PAULO JOSE VIANA JUNIOR | 011.028.064.000 | IPTU | 101.18.0088518 | 11 | 15/11/2018 | 080361/2019 |
| PAULO LEONARDO DA SILVA | DPM-0756 | M.TRANS | 709.18.2913202 | 1 | 07/11/2018 | 114644/2019 |
| PAULO LEONARDO LIMA DOS SANTOS | BRX-4179 | M.TRANS | 709.18.2899446 | 1 | 05/11/2018 | 108526/2019 |
| PAULO LUI | 010.029.048.000 | IPTU | 101.18.0083966 | 11 | 17/11/2018 | 080155/2019 |
| PAULO MACENA DE LIMA | EJF-1560 | M.TRANS | 709.18.2937264 | 1 | 21/11/2018 | 125899/2019 |
| PAULO MAGALHAES JUNIOR | 530.108.009.000 | IPTU | 101.18.0218841 | 11 | 12/11/2018 | 088821/2019 |
| PAULO MANOEL DA SILVA | 512.030.091.000 | IPTU | 101.18.0204504 | 11 | 16/11/2018 | 087477/2019 |
| PAULO MARCELINO DOS SANTOS | EAL-5442 | M.TRANS | 709.18.2877955 | 1 | 05/11/2018 | 098804/2019 |
| PAULO MARCELO OLIVEIRA DA SILVA | GCI-1939 | M.TRANS | 709.18.2887037 | 1 | 05/11/2018 | 102504/2019 |
| PAULO MARCELO SANTANA | DRM-0102 | M.TRANS | 709.18.2932645 | 1 | 19/11/2018 | 123797/2019 |
| PAULO MARCELO SIQUEIRA | EZM-9288 | M.TRANS | 709.18.2926472 | 1 | 19/11/2018 | 120447/2019 |
| PAULO MARCOS DE MORAES MACHADO | 029.035.018.000 | IPTU | 101.18.0170959 | 11 | 16/11/2018 | 085065/2019 |
| PAULO MARIN RODRIGUES | EYK-9885 | M.TRANS | 709.18.2921936 | 1 | 19/11/2018 | 117953/2019 |
| PAULO MARTINS DE OLIVEIRA | 012.015.003.104 | IPTU | 101.18.0093624 | 11 | 17/11/2018 | 080556/2019 |
| PAULO MASCARENHAS DA SILVA | CYR-1813 | M.TRANS | 709.18.2909934 | 1 | 07/11/2018 | 113297/2019 |
| PAULO MASCARENHAS DA SILVA | CYR-1813 | M.TRANS | 709.18.2923067 | 1 | 19/11/2018 | 118510/2019 |
| PAULO MASCARENHAS DA SILVA | CYR-1813 | M.TRANS | 709.18.2939395 | 1 | 28/11/2018 | 126627/2019 |
| PAULO MASSAKATSU HASHIZUME JUNIOR | FIC-2401 | M.TRANS | 709.18.2931039 | 1 | 19/11/2018 | 122883/2019 |
| PAULO MAURICIO PEREIRA DOS SANTOS | DSX-5548 | M.TRANS | 709.18.2889772 | 1 | 05/11/2018 | 103689/2019 |
| PAULO MAYKOT | EIA-5607 | M.TRANS | 709.18.2912843 | 1 | 07/11/2018 | 114476/2019 |
| PAULO MESSIAS DA COSTA | FDG-1508 | M.TRANS | 709.18.2945951 | 1 | 28/11/2018 | 129403/2019 |
| PAULO MICHEL MACRIS | EQW-3843 | M.TRANS | 709.18.2937831 | 1 | 21/11/2018 | 126140/2019 |
| PAULO MIRANDA DE CARVALHO | 018.041.069.043 | IPTU | 101.18.0123354 | 11 | 19/11/2018 | 082168/2019 |
| PAULO MIRANDA DE CARVALHO | EJG-3601 | M.TRANS | 709.18.2910337 | 1 | 07/11/2018 | 113476/2019 |
| PAULO MIRANDA DE CARVALHO | EJG-3601 | M.TRANS | 709.18.2929805 | 1 | 19/11/2018 | 122074/2019 |
| PAULO MORAIS AGUIEIRAS | 521.020.043.127 | IPTU | 101.18.0208370 | 11 | 06/11/2018 | 087759/2019 |
| PAULO MORASSI (ESPOLIO) | 522.103.120.000 | IPTU | 101.18.0213930 | 11 | 12/11/2018 | 088224/2019 |
| PAULO MOREIRA DA COSTA | EMS-3669 | M.TRANS | 709.18.2874832 | 1 | 05/11/2018 | 097546/2019 |
| PAULO MOREIRA DA COSTA | EMS-3669 | M.TRANS | 709.18.2890971 | 1 | 05/11/2018 | 104217/2019 |
| PAULO MOREIRA DA COSTA | EMS-3669 | M.TRANS | 709.18.2893603 | 1 | 05/11/2018 | 105452/2019 |
| PAULO MOREIRA DA SILVA | 017.024.056.188 | IPTU | 101.18.0119166 | 11 | 12/11/2018 | 081937/2019 |
| PAULO MQRQUES VIANA | 002.053.164.003 | IPTU | 101.18.0019727 | 11 | 15/11/2018 | 076910/2019 |
| PAULO NASCIMENTO DA CRUZ | EYV-8227 | M.TRANS | 709.18.2880345 | 1 | 05/11/2018 | 099779/2019 |
| PAULO NOGUEIRA | 015.036.174.000 | IPTU | 101.18.0108278 | 11 | 12/11/2018 | 081314/2019 |
| PAULO OLIVEIRA VIANA | EQL-1048 | M.TRANS | 709.18.2879784 | 1 | 05/11/2018 | 099549/2019 |
| PAULO OTAVIO DA SILVA CLEMENTINO | BPT-6538 | M.TRANS | 709.18.2912697 | 1 | 07/11/2018 | 114419/2019 |
| PAULO OZANIR DA SILVA | 512.059.054.000 | IPTU | 101.18.0206067 | 11 | 16/11/2018 | 087622/2019 |
| PAULO PANOS TOROSSIAN | DHZ-0375 | M.TRANS | 709.18.2903629 | 1 | 05/11/2018 | 110514/2019 |
| PAULO PANOS TOROSSIAN | DHZ-0375 | M.TRANS | 709.18.2911045 | 1 | 07/11/2018 | 113709/2019 |
| PAULO PASCHOTTO | EQP-5597 | M.TRANS | 709.18.2874350 | 1 | 05/11/2018 | 097351/2019 |
| PAULO PASCHOTTO | EQP-5597 | M.TRANS | 709.18.2878657 | 1 | 05/11/2018 | 099091/2019 |
| PAULO PASCHOTTO | EQP-5597 | M.TRANS | 709.18.2880252 | 1 | 05/11/2018 | 099738/2019 |
| PAULO PASCHOTTO | EQP-5597 | M.TRANS | 709.18.2881879 | 1 | 05/11/2018 | 100398/2019 |
| PAULO PATRYCIO BASTOS E SOUSA | 003.047.012.372 | IPTU | 101.18.0028922 | 11 | 19/11/2018 | 077376/2019 |
| PAULO PEDRO DA SILVA | EYG-3801 | M.TRANS | 709.18.2929642 | 1 | 19/11/2018 | 121991/2019 |
| PAULO PENA | 003.121.008.168 | IPTU | 101.18.0035182 | 11 | 19/11/2018 | 077928/2019 |
| PAULO PEREIRA | 533.251.020.000 | IPTU | 101.18.0232452 | 11 | 18/11/2018 | 090174/2019 |
| PAULO PEREIRA DE CARVALHO | DEJ-9762 | M.TRANS | 709.18.2928995 | 1 | 19/11/2018 | 121624/2019 |
| PAULO PEREIRA DIAS | 227.423 | TX/PPUB | 708.18.2617957 | 4 | 01/11/2018 | 095916/2019 |
| PAULO PEREIRA LEITE | CNV-2270 | M.TRANS | 709.18.2898455 | 1 | 05/11/2018 | 107931/2019 |
| PAULO PEREIRA LEITE | CNV-2270 | M.TRANS | 709.18.2899117 | 1 | 05/11/2018 | 108328/2019 |
| PAULO PEREIRA LIMA | 025.053.030.000 | IPTU | 101.18.0154439 | 11 | 19/11/2018 | 084144/2019 |
| PAULO PEREIRA MARTINS | EQL-1128 | M.TRANS | 709.18.2876654 | 1 | 05/11/2018 | 098271/2019 |
| PAULO PINHEIRO DE LACERDA | 031.050.019.000 | IPTU | 101.18.0181546 | 11 | 22/11/2018 | 085658/2019 |
| PAULO PINHEIRO DE LACERDA FILHO | 031.141.004.000 | IPTU | 101.18.0185155 | 11 | 19/11/2018 | 085910/2019 |
| PAULO PINHEIRO DE LACERDA FILHO | EBR-7724 | M.TRANS | 709.18.2903310 | 1 | 05/11/2018 | 110345/2019 |
| PAULO PIRES | 003.047.016.867 | IPTU | 101.18.0031400 | 11 | 19/11/2018 | 077651/2019 |
| PAULO PRADO DE OLIVEIRA | FUR-1291 | M.TRANS | 709.18.2926255 | 1 | 19/11/2018 | 120336/2019 |
| PAULO QUAGLIO | 511.609.024.000 | IPTU | 101.18.0201976 | 11 | 17/11/2018 | 087253/2019 |
| PAULO REIS DE MAGALHAES ESPOLIO DE | 534.600.031.000 | IPTU | 101.18.0238175 | 11 | 18/11/2018 | 090887/2019 |
| PAULO REIS DE MAGALHAES ESPOLIO DE | 534.600.031.000 | CIP | 105.18.0250830 | 11 | 26/11/2018 | 093658/2019 |
| PAULO REZENDE LEITE - USUFRUATUARIO | 012.031.033.000 | IPTU | 101.18.0095102 | 11 | 17/11/2018 | 080630/2019 |
| PAULO RIBEIRO | DCG-4186 | M.TRANS | 709.18.2899913 | 1 | 05/11/2018 | 108737/2019 |
| PAULO RICARDO ABRAHAO ALVES DA SILVA | | PP/FUNE | 702.17.4007480 | 11 | 10/11/2018 | 095143/2019 |
| PAULO RICARDO DE MOURA SILVA | CNE-5819 | M.TRANS | 709.18.2889827 | 1 | 05/11/2018 | 103716/2019 |
| PAULO RICARDO RODOLFO COSTA | EMK-3266 | M.TRANS | 709.18.2898182 | 1 | 05/11/2018 | 107757/2019 |
| PAULO RICARDO SILVA | DVH-1024 | M.TRANS | 709.18.2881233 | 1 | 05/11/2018 | 100136/2019 |
| PAULO RICCI | EVL-9244 | M.TRANS | 709.18.2936832 | 1 | 21/11/2018 | 125648/2019 |
| PAULO ROBERIO BOTELHO DE SOUZA | 027.018.048.000 | IPTU | 101.18.0163551 | 11 | 15/11/2018 | 084648/2019 |
| PAULO ROBERIO BOTELHO DE SOUZA | 534.131.046.000 | IPTU | 101.18.0236398 | 11 | 18/11/2018 | 090639/2019 |
| PAULO ROBERIO BOTELHO DE SOUZA | DUG-6045 | M.TRANS | 709.18.2930259 | 1 | 19/11/2018 | 122394/2019 |
| PAULO ROBERIO BOTELHO DE SOUZA | DUG-6045 | M.TRANS | 709.18.2936966 | 1 | 21/11/2018 | 125722/2019 |
| PAULO ROBERTO AGAPITO | 521.014.014.000 | IPTU | 101.18.0207814 | 11 | 15/11/2018 | 087723/2019 |
| PAULO ROBERTO ALMEIDA | FXH-6255 | M.TRANS | 709.18.2872049 | 1 | 05/11/2018 | 096353/2019 |
| PAULO ROBERTO ALVES | HNP-8032 | M.TRANS | 709.18.2906478 | 1 | 05/11/2018 | 111698/2019 |
| PAULO ROBERTO ALVES DA SILVA | CHY-3879 | M.TRANS | 709.18.2930072 | 1 | 19/11/2018 | 122241/2019 |
| PAULO ROBERTO ALVES DA SILVA | CHY-3879 | M.TRANS | 709.18.2930092 | 1 | 19/11/2018 | 122260/2019 |
| PAULO ROBERTO ALVES DA SILVA | CHY-3879 | M.TRANS | 709.18.2930205 | 1 | 19/11/2018 | 122349/2019 |
| PAULO ROBERTO ALVES DA SILVA | CHY-3879 | M.TRANS | 709.18.2930468 | 1 | 19/11/2018 | 122552/2019 |
| PAULO ROBERTO ALVES DA SILVA | CHY-3879 | M.TRANS | 709.18.2930469 | 1 | 19/11/2018 | 122553/2019 |
| PAULO ROBERTO AUGUSTO | 510.115.035.000 | IPTU | 101.18.0200011 | 11 | 16/11/2018 | 087035/2019 |
| PAULO ROBERTO BRANDAO | DOX-5955 | M.TRANS | 709.18.2932208 | 1 | 19/11/2018 | 123574/2019 |
| PAULO ROBERTO CARDOSO - ESPOLIO | 003.023.049.000 | IPTU | 101.18.0026572 | 11 | 19/11/2018 | 077242/2019 |
| PAULO ROBERTO CORDEIRO | 020.116.023.125 | IPTU | 101.18.0135968 | 11 | 17/11/2018 | 082964/2019 |
| PAULO ROBERTO DA FONSECA CAVALCANTE | | ISS CC | 705.18.2827614 | 2 | 01/11/2018 | 095642/2019 |
| PAULO ROBERTO DA SILVA | CJC-0411 | M.TRANS | 709.18.2931276 | 1 | 19/11/2018 | 123010/2019 |

| | | | | | | |
|------------------------------------|-----------------|---------|----------------|----|------------|-------------|
| PAULO ROBERTO DA SILVA | CLO-9360 | M.TRANS | 709.18.2939924 | 1 | 28/11/2018 | 126882/2019 |
| PAULO ROBERTO DA SILVA 13131638800 | FAD-2030 | M.TRANS | 709.18.2914944 | 1 | 07/11/2018 | 115199/2019 |
| PAULO ROBERTO DA SILVA RODRIGUES | DBY-7999 | M.TRANS | 709.18.2913272 | 1 | 07/11/2018 | 114684/2019 |
| PAULO ROBERTO DE GIUSSIO | GKG-5484 | M.TRANS | 709.18.2897615 | 1 | 05/11/2018 | 107411/2019 |
| PAULO ROBERTO DE OLIVEIRA | GCI-0989 | M.TRANS | 709.18.2911539 | 1 | 07/11/2018 | 113905/2019 |
| PAULO ROBERTO DE SOUZA | EKJ-3787 | M.TRANS | 709.18.2885598 | 1 | 05/11/2018 | 101908/2019 |
| PAULO ROBERTO DIAS | 532.006.101.000 | IPTU | 101.18.0220611 | 11 | 15/11/2018 | 088987/2019 |
| PAULO ROBERTO DOS ANJOS | OLZ-8422 | M.TRANS | 709.18.2905098 | 1 | 05/11/2018 | 111118/2019 |
| PAULO ROBERTO DOS SANTOS | EEJ-5844 | M.TRANS | 709.18.2934429 | 1 | 19/11/2018 | 124617/2019 |
| PAULO ROBERTO FERREIRA | EHH-9049 | M.TRANS | 709.18.2902324 | 1 | 05/11/2018 | 109866/2019 |
| PAULO ROBERTO FERREIRA DE ALMEIDA | EEV-0238 | M.TRANS | 709.18.2908033 | 1 | 05/11/2018 | 112457/2019 |
| PAULO ROBERTO FOGLIANO | 009.023.011.000 | IPTU | 101.18.0077967 | 11 | 17/11/2018 | 079937/2019 |
| PAULO ROBERTO FONSECA DE CASTRO | COL-2141 | M.TRANS | 709.18.2931019 | 1 | 19/11/2018 | 122874/2019 |
| PAULO ROBERTO FONTANEZI | 031.113.008.000 | IPTU | 101.18.0183895 | 11 | 19/11/2018 | 085838/2019 |
| PAULO ROBERTO GALACCI | OOI-8360 | M.TRANS | 709.18.2871580 | 1 | 05/11/2018 | 096154/2019 |
| PAULO ROBERTO GETIRANA COTTA | 004.018.182.042 | IPTU | 101.18.0037590 | 11 | 17/11/2018 | 078043/2019 |
| PAULO ROBERTO GOMES | 020.003.026.000 | IPTU | 101.18.0130371 | 11 | 17/11/2018 | 082604/2019 |
| PAULO ROBERTO JOSE DOS SANTOS | 510.205.016.020 | IPTU | 101.18.0200340 | 11 | 16/11/2018 | 087085/2019 |
| PAULO ROBERTO LOPES | DPR-0905 | M.TRANS | 709.18.2939478 | 1 | 28/11/2018 | 126668/2019 |
| PAULO ROBERTO MALFTTI JUNIOR | CNW-0209 | M.TRANS | 709.18.2910112 | 1 | 07/11/2018 | 113382/2019 |
| PAULO ROBERTO MALFTTI JUNIOR | CNW-0209 | M.TRANS | 709.18.2912231 | 1 | 07/11/2018 | 114203/2019 |
| PAULO ROBERTO MARCOLONGO | DDI-5254 | M.TRANS | 709.18.2872598 | 1 | 05/11/2018 | 096587/2019 |
| PAULO ROBERTO MARTINEZ | DZV-3212 | M.TRANS | 709.18.2930294 | 1 | 19/11/2018 | 122423/2019 |
| PAULO ROBERTO MARTINEZ | DZV-3212 | M.TRANS | 709.18.2930787 | 1 | 19/11/2018 | 122749/2019 |
| PAULO ROBERTO NOVAIS | 533.115.017.000 | IPTU | 101.18.0230009 | 11 | 18/11/2018 | 089967/2019 |
| PAULO ROBERTO OLIVEIRA SANTOS | KPG-7091 | M.TRANS | 709.18.2911774 | 1 | 07/11/2018 | 114001/2019 |
| PAULO ROBERTO OLIVEIRA SANTOS | KPG-7091 | M.TRANS | 709.18.2940552 | 1 | 28/11/2018 | 127182/2019 |
| PAULO ROBERTO PEROSI | 012.037.041.086 | IPTU | 101.18.0095514 | 11 | 17/11/2018 | 080644/2019 |
| PAULO ROBERTO RIBEIRO DA SILVA | 512.033.001.125 | IPTU | 101.18.0205169 | 11 | 16/11/2018 | 087546/2019 |
| PAULO ROBERTO ROSSETTI | FAO-7445 | M.TRANS | 709.18.2924378 | 1 | 19/11/2018 | 119188/2019 |
| PAULO ROBERTO SILVA | DGX-6289 | M.TRANS | 709.18.2894216 | 1 | 05/11/2018 | 105802/2019 |
| PAULO ROBERTO SILVEIRA | GCB-6139 | M.TRANS | 709.18.2887226 | 1 | 05/11/2018 | 102582/2019 |
| PAULO ROBERTO SILVEIRA | FOX-5870 | M.TRANS | 709.18.2887399 | 1 | 05/11/2018 | 102657/2019 |
| PAULO ROBERTO SOUZA DOS ANJOS | FID-2379 | M.TRANS | 709.18.2925593 | 1 | 19/11/2018 | 119917/2019 |
| PAULO ROBERTO SOUZA PIRES | ODC-2515 | M.TRANS | 709.18.2884190 | 1 | 05/11/2018 | 101359/2019 |
| PAULO ROBERTO SZABADI | DLU-3938 | M.TRANS | 709.18.2940026 | 1 | 28/11/2018 | 126931/2019 |
| PAULO ROBERTO TEIXEIRA | DIN-3813 | M.TRANS | 709.18.2917911 | 1 | 07/11/2018 | 116435/2019 |
| PAULO ROBERTO ZEFERINO | HMW-8559 | M.TRANS | 709.18.2912323 | 1 | 07/11/2018 | 114249/2019 |
| PAULO ROBERTO ZEFERINO ME | MFD-5777 | M.TRANS | 709.18.2916050 | 1 | 07/11/2018 | 115648/2019 |
| PAULO ROBERTO ZERBINATTI | FBX-0957 | M.TRANS | 709.18.2934739 | 1 | 19/11/2018 | 124775/2019 |
| PAULO RODRIGUES DE MATOS | PYA-0210 | M.TRANS | 709.18.2890543 | 1 | 05/11/2018 | 104045/2019 |
| PAULO RODRIGUES DOS SANTOS | 523.103.025.000 | CIP | 105.18.0248472 | 11 | 26/11/2018 | 092667/2019 |
| PAULO RODRIGUES GUINO | 001.067.090.016 | IPTU | 101.18.0011184 | 11 | 16/11/2018 | 076573/2019 |
| PAULO RODRIGUES PEREIRA | | PP/FUNE | 702.18.4004134 | 4 | 15/11/2018 | 095258/2019 |
| PAULO RODRIGUES SILVA | ANT-0858 | M.TRANS | 709.18.2888238 | 1 | 05/11/2018 | 103036/2019 |
| PAULO ROGERIO ALMEIDA DE SOUZA | 027.006.008.000 | IPTU | 101.18.0163082 | 11 | 15/11/2018 | 084626/2019 |
| PAULO ROGERIO ALVES DE ARAUJO | 024.020.126.038 | IPTU | 101.18.0149831 | 11 | 17/11/2018 | 083893/2019 |
| PAULO ROGERIO BERNARDELLO | 521.041.009.000 | IPTU | 101.18.0209271 | 11 | 15/11/2018 | 087801/2019 |
| PAULO ROGERIO CARMONA DUTRA | CPB-8397 | M.TRANS | 709.18.2924963 | 1 | 19/11/2018 | 119529/2019 |
| PAULO ROGERIO DA SILVA SANTOS | 020.054.023.000 | IPTU | 101.18.0133066 | 11 | 17/11/2018 | 082777/2019 |
| PAULO ROGERIO DANTAS | CHA-1083 | M.TRANS | 709.18.2887658 | 1 | 05/11/2018 | 102774/2019 |
| PAULO ROGERIO DE OLIVEIRA | GET-8561 | M.TRANS | 709.18.2925796 | 1 | 19/11/2018 | 120052/2019 |
| PAULO ROGERIO DE SOUZA | 003.037.001.000 | IPTU | 101.18.0027329 | 11 | 19/11/2018 | 077284/2019 |
| PAULO ROGERIO DIAS | 024.073.047.000 | IPTU | 101.18.0152108 | 11 | 17/11/2018 | 084040/2019 |
| PAULO ROGERIO DIAS | 24.073.047.000 | CIP | 105.18.0246419 | 11 | 26/11/2018 | 092195/2019 |
| PAULO ROGERIO DO AMARAL | ECP-2270 | M.TRANS | 709.18.2898729 | 1 | 05/11/2018 | 108096/2019 |
| PAULO ROGERIO DOS SANTOS | FPI-6659 | M.TRANS | 709.18.2940076 | 1 | 28/11/2018 | 126957/2019 |
| PAULO ROGERIO FEITOSA | 012.028.023.000 | IPTU | 101.18.0094899 | 11 | 17/11/2018 | 080625/2019 |
| PAULO ROGERIO FLORIANO | DUJ-2455 | M.TRANS | 709.18.2880919 | 1 | 05/11/2018 | 099999/2019 |
| PAULO ROGERIO FLORIANO | DUJ-2455 | M.TRANS | 709.18.2883493 | 1 | 05/11/2018 | 101066/2019 |
| PAULO ROGERIO GARUTTI | 003.047.012.749 | IPTU | 101.18.0029298 | 11 | 19/11/2018 | 077411/2019 |
| PAULO ROGERIO LACINTRIA | 521.400.033.108 | CIP | 105.18.0248094 | 11 | 26/11/2018 | 092600/2019 |
| PAULO ROGERIO LUZIA | 005.010.026.000 | IPTU | 101.18.0046714 | 11 | 12/11/2018 | 078520/2019 |
| PAULO ROGERIO MARTOS | 512.024.018.000 | IPTU | 101.18.0203596 | 11 | 16/11/2018 | 087394/2019 |
| PAULO ROGERIO PEREIRA BEZERRA | 002.073.021.076 | IPTU | 101.18.0021588 | 11 | 15/11/2018 | 077011/2019 |
| PAULO ROGERIO PORTO PEREIRA | CRJ-0764 | M.TRANS | 709.18.2907709 | 1 | 05/11/2018 | 112303/2019 |
| PAULO ROGERIO PRANDO | PUV-5914 | M.TRANS | 709.18.2893934 | 1 | 05/11/2018 | 105643/2019 |
| PAULO ROGERIO PRANDO | PUV-5914 | M.TRANS | 709.18.2894182 | 1 | 05/11/2018 | 105779/2019 |
| PAULO ROGERIO PRANDO | PUV-5914 | M.TRANS | 709.18.2898092 | 1 | 05/11/2018 | 107698/2019 |
| PAULO ROGERIO PRANDO | PUV-5914 | M.TRANS | 709.18.2898394 | 1 | 05/11/2018 | 107890/2019 |
| PAULO ROGERIO PRANDO | PUV-5914 | M.TRANS | 709.18.2913187 | 1 | 07/11/2018 | 114635/2019 |
| PAULO ROGERIO PRANDO | PUV-5914 | M.TRANS | 709.18.2917288 | 1 | 07/11/2018 | 116070/2019 |
| PAULO ROGERIO QUINTILIANO | OQH-2624 | M.TRANS | 709.18.2885484 | 1 | 05/11/2018 | 101868/2019 |
| PAULO ROGERIO REZENDE CORREA | 013.040.032.011 | IPTU | 101.18.0102138 | 11 | 15/11/2018 | 080927/2019 |
| PAULO ROGERIO RODRIGUES | 004.088.053.000 | IPTU | 101.18.0044165 | 11 | 17/11/2018 | 078388/2019 |
| PAULO ROGERIO TEIXEIRA | DEH-3155 | M.TRANS | 709.18.2930647 | 1 | 19/11/2018 | 122667/2019 |
| PAULO ROGERIO TEIXEIRA | DEH-3155 | M.TRANS | 709.18.2934428 | 1 | 19/11/2018 | 124616/2019 |
| PAULO ROGERIO XAVIER | ASO-8977 | M.TRANS | 709.18.2883022 | 1 | 05/11/2018 | 100890/2019 |
| PAULO RONALDO SANTIAGO | 025.054.047.000 | IPTU | 101.18.0154496 | 11 | 19/11/2018 | 084150/2019 |
| PAULO RONALDO SANTIAGO | FIA-3379 | M.TRANS | 709.18.2890648 | 1 | 05/11/2018 | 104090/2019 |
| PAULO SAMPAIO DA CRUZ | 011.038.014.038 | IPTU | 101.18.0090822 | 11 | 15/11/2018 | 080449/2019 |
| PAULO SANTOS | 021.007.088.172 | IPTU | 101.18.0137912 | 11 | 18/11/2018 | 083118/2019 |
| PAULO SANTOS MARIGO | 521.055.028.000 | IPTU | 101.18.0210009 | 11 | 15/11/2018 | 087872/2019 |
| PAULO SERGIO AGUIAR PEREIRA | 027.122.056.000 | IPTU | 101.18.0167192 | 11 | 15/11/2018 | 084861/2019 |
| PAULO SERGIO ALVES DE SOUZA | 227.321 | TX/PPUB | 708.18.2617903 | 4 | 01/11/2018 | 095900/2019 |
| PAULO SERGIO AZEVEDO | 033.018.043.000 | IPTU | 101.18.0191038 | 11 | 18/11/2018 | 086317/2019 |
| PAULO SERGIO BATISTA DO NASCIMENTO | 019.006.081.094 | IPTU | 101.18.0126823 | 11 | 18/11/2018 | 082379/2019 |
| PAULO SERGIO CARLOS | 033.066.051.000 | IPTU | 101.18.0193829 | 11 | 18/11/2018 | 086497/2019 |
| PAULO SERGIO CRUZ DE ALMEIDA | 018.015.143.000 | IPTU | 101.18.0121222 | 11 | 19/11/2018 | 082017/2019 |
| PAULO SERGIO DA SILVA | 020.017.034.000 | IPTU | 101.18.0131258 | 11 | 17/11/2018 | 082683/2019 |
| PAULO SERGIO DA SILVA | NZI-4360 | M.TRANS | 709.18.2888217 | 1 | 05/11/2018 | 103028/2019 |
| PAULO SERGIO DA SILVA | BPF-9541 | M.TRANS | 709.18.2918406 | 1 | 07/11/2018 | 116683/2019 |

| | | | | | | |
|--|-----------------|---------|----------------|----|------------|-------------|
| PAULO SERGIO DA SILVA | EJK-6826 | M.TRANS | 709.18.2919208 | 1 | 07/11/2018 | 117048/2019 |
| PAULO SERGIO DA SILVA | GFP-4899 | M.TRANS | 709.18.2925781 | 1 | 19/11/2018 | 120042/2019 |
| PAULO SERGIO DA SILVA | NZI-4360 | M.TRANS | 709.18.2939769 | 1 | 28/11/2018 | 126809/2019 |
| PAULO SERGIO DE LIMA | ETO-6139 | M.TRANS | 709.18.2932254 | 1 | 19/11/2018 | 123601/2019 |
| PAULO SERGIO DE MOURA | 534.118.051.000 | IPTU | 101.18.0235687 | 11 | 18/11/2018 | 090538/2019 |
| PAULO SERGIO DE OLIVEIRA | 024.059.079.000 | IPTU | 101.18.0150986 | 11 | 17/11/2018 | 083956/2019 |
| PAULO SERGIO DE OLIVEIRA | EIP-5804 | M.TRANS | 709.18.2884623 | 1 | 05/11/2018 | 101545/2019 |
| PAULO SERGIO DEI AGNOLLI | FPD-2510 | M.TRANS | 709.18.2931456 | 1 | 19/11/2018 | 123132/2019 |
| PAULO SERGIO DOS SANTOS | | P.PUBL | 707.18.2920744 | 1 | 27/11/2018 | 095822/2019 |
| PAULO SERGIO DOS SANTOS ROCHA | 532.317.004.000 | IPTU | 101.18.0227091 | 11 | 15/11/2018 | 089602/2019 |
| PAULO SERGIO FELIX DA SILVA | 532.318.028.000 | IPTU | 101.18.0227135 | 11 | 15/11/2018 | 089613/2019 |
| PAULO SERGIO FERREIRA DA SILVA | GHG-9050 | M.TRANS | 709.18.2925847 | 1 | 19/11/2018 | 120085/2019 |
| PAULO SERGIO GIRALDI | EKK-8442 | M.TRANS | 709.18.2903808 | 1 | 05/11/2018 | 110594/2019 |
| PAULO SERGIO GIRALDI | GDM-5450 | M.TRANS | 709.18.2936540 | 1 | 21/11/2018 | 125498/2019 |
| PAULO SERGIO GOMES | 013.047.038.000 | IPTU | 101.18.0102799 | 11 | 15/11/2018 | 080955/2019 |
| PAULO SERGIO LEONCIO | 002.073.026.283 | IPTU | 101.18.0022086 | 11 | 15/11/2018 | 077046/2019 |
| PAULO SERGIO LUIZ DA SILVA | FCO-0088 | M.TRANS | 709.18.2931794 | 1 | 19/11/2018 | 123333/2019 |
| PAULO SERGIO MARTINS | 016.015.104.146 | IPTU | 101.18.0112659 | 11 | 12/11/2018 | 081562/2019 |
| PAULO SERGIO MARTINS DE SOUSA | EJS-7974 | M.TRANS | 709.18.2881241 | 1 | 05/11/2018 | 100142/2019 |
| PAULO SERGIO MIRANDA | 534.502.012.000 | IPTU | 101.18.0238098 | 11 | 18/11/2018 | 090878/2019 |
| PAULO SERGIO MONTRONI | ECP-0713 | M.TRANS | 709.18.2908016 | 1 | 05/11/2018 | 112447/2019 |
| PAULO SERGIO OLIVEIRA MATOS | ETL-9305 | M.TRANS | 709.18.2928158 | 1 | 19/11/2018 | 121226/2019 |
| PAULO SERGIO OLIVEIRA MATOS | ETL-9305 | M.TRANS | 709.18.2930011 | 1 | 19/11/2018 | 122192/2019 |
| PAULO SERGIO OLIVEIRA SANTOS RETIFICA ME | CTH-8508 | M.TRANS | 709.18.2894695 | 1 | 05/11/2018 | 106063/2019 |
| PAULO SERGIO PEREIRA DA SILVA | EIY-5875 | M.TRANS | 709.18.2926205 | 1 | 19/11/2018 | 120307/2019 |
| PAULO SERGIO RAMALHO RIBEIRO | CCA-7974 | M.TRANS | 709.18.2924699 | 1 | 19/11/2018 | 119385/2019 |
| PAULO SERGIO RIBEIRO MENEZES | 033.124.005.208 | IPTU | 101.18.0196039 | 11 | 18/11/2018 | 086683/2019 |
| PAULO SERGIO SANT ANNA | BAY-6048 | M.TRANS | 709.18.2929443 | 1 | 19/11/2018 | 121863/2019 |
| PAULO SERGIO SOARES | 534.120.052.000 | CIP | 105.18.0250258 | 11 | 26/11/2018 | 093350/2019 |
| PAULO SERGIO TRAZZI | PVF-6455 | M.TRANS | 709.18.2885605 | 1 | 05/11/2018 | 101912/2019 |
| PAULO SERGIO VENTURA | 016.042.034.000 | IPTU | 101.18.0116298 | 11 | 12/11/2018 | 081801/2019 |
| PAULO SERGIO VENTURA | 532.063.033.000 | CIP | 105.18.0249084 | 11 | 26/11/2018 | 092839/2019 |
| PAULO SERGIO VENTURA | LRP-2298 | M.TRANS | 709.18.2934396 | 1 | 19/11/2018 | 124597/2019 |
| PAULO SERGIO VITORINO | CWZ-3807 | M.TRANS | 709.18.2886323 | 1 | 05/11/2018 | 102208/2019 |
| PAULO SERGIO VITORINO | CWZ-3807 | M.TRANS | 709.18.2927745 | 1 | 19/11/2018 | 121029/2019 |
| PAULO SERRATI | 031.128.026.000 | IPTU | 101.18.0184676 | 11 | 19/11/2018 | 085865/2019 |
| PAULO SHOJI UENO | 016.015.128.035 | IPTU | 101.18.0114346 | 11 | 12/11/2018 | 081701/2019 |
| PAULO SILAS BERTELLI DE MORAES | FNR-7434 | M.TRANS | 709.18.2928897 | 1 | 19/11/2018 | 121579/2019 |
| PAULO SILAS BERTELLI DE MORAES | FNR-7434 | M.TRANS | 709.18.2928981 | 1 | 19/11/2018 | 121617/2019 |
| PAULO SILVA DE MELO | AZF-6707 | M.TRANS | 709.18.2877689 | 1 | 05/11/2018 | 098670/2019 |
| PAULO SILVA DE OLIVEIRA | 002.073.020.070 | IPTU | 101.18.0021366 | 11 | 15/11/2018 | 076999/2019 |
| PAULO SILVERIO DOS REIS SERVICOS E LIMPEZA ME | PUF-4349 | M.TRANS | 709.18.2890248 | 1 | 05/11/2018 | 103918/2019 |
| PAULO SILVERIO DOS REIS SERVICOS E LIMPEZA ME | CRD-8600 | M.TRANS | 709.18.2896158 | 1 | 05/11/2018 | 106758/2019 |
| PAULO SILVERIO DOS REIS SERVICOS E LIMPEZA ME | CRD-8600 | M.TRANS | 709.18.2928139 | 1 | 19/11/2018 | 121218/2019 |
| PAULO SOARES COSTA | EWG-5817 | M.TRANS | 709.18.2873033 | 1 | 05/11/2018 | 096772/2019 |
| PAULO TADEU DO CARMO PAULA | HHX-1814 | M.TRANS | 709.18.2936839 | 1 | 21/11/2018 | 125651/2019 |
| PAULO TARSO HYPPOLITO | 011.052.016.000 | IPTU | 101.18.0091672 | 11 | 15/11/2018 | 080502/2019 |
| PAULO TEADA CASSANE | 001.050.034.000 | IPTU | 101.18.0009217 | 11 | 16/11/2018 | 076502/2019 |
| PAULO TENORIO DA SILVA | 003.029.034.000 | IPTU | 101.18.0026850 | 11 | 19/11/2018 | 077258/2019 |
| PAULO TENORIO DA SILVA | 004.018.183.124 | IPTU | 101.18.0037900 | 11 | 17/11/2018 | 078065/2019 |
| PAULO TENORIO DA SILVA | E0Y-6055 | M.TRANS | 709.18.2918696 | 1 | 07/11/2018 | 116814/2019 |
| PAULO TORQUATO DOS SANTOS | 521.048.018.019 | IPTU | 101.18.0209753 | 11 | 15/11/2018 | 087847/2019 |
| PAULO TUCUNDUVA FONSECA | GJR-2882 | M.TRANS | 709.18.2883219 | 1 | 05/11/2018 | 100959/2019 |
| PAULO VICENTE BATISTA | 021.043.103.041 | IPTU | 101.18.0139808 | 11 | 18/11/2018 | 083221/2019 |
| PAULO VICENTE DO AMARAL PALMEIRA | 005.037.018.008 | IPTU | 101.18.0048910 | 11 | 12/11/2018 | 078613/2019 |
| PAULO VICENTE PEREIRA | FWY-8249 | M.TRANS | 709.18.2936060 | 1 | 21/11/2018 | 125280/2019 |
| PAULO VINICIUS COSTA | FWL-0220 | M.TRANS | 709.18.2892210 | 1 | 05/11/2018 | 104758/2019 |
| PAULO VITOR DA SILVA | DII-6905 | M.TRANS | 709.18.2919947 | 1 | 07/11/2018 | 117357/2019 |
| PAULO VITOR SEMIDAMORE SILVA | DJT-7212 | M.TRANS | 709.18.2879392 | 1 | 05/11/2018 | 099396/2019 |
| PAULO WAGNER SUZUKI | GFE-4636 | M.TRANS | 709.18.2877876 | 1 | 05/11/2018 | 098759/2019 |
| PAULO WATARU TAMAI | 010.057.014.000 | IPTU | 101.18.0087157 | 11 | 17/11/2018 | 080303/2019 |
| PAULO XAVIER | CQO-0070 | M.TRANS | 709.18.2883167 | 1 | 05/11/2018 | 100948/2019 |
| PAULO YOSHIAKI HANASHIRO | 620.200.075.000 | IPTU | 101.18.0240283 | 11 | 16/11/2018 | 091075/2019 |
| PAULO YUKIO ANDO | 002.057.003.000 | IPTU | 101.18.0020624 | 11 | 15/11/2018 | 076957/2019 |
| PAULO ZUPO BERTELLI | 534.038.004.000 | IPTU | 101.18.0234520 | 11 | 18/11/2018 | 090410/2019 |
| PCB SOLDAGENS AUTOMOTIVAS LTDA | KPP-4191 | M.TRANS | 709.18.2896385 | 1 | 05/11/2018 | 106863/2019 |
| PCPR COMERCIO DE AUTOMOVEIS LTDA | FKZ-2602 | M.TRANS | 709.18.2913310 | 1 | 07/11/2018 | 114701/2019 |
| PCS TECNOLOGIA E LOCAÇAO LTDA | FWX-2898 | M.TRANS | 709.18.2897139 | 1 | 05/11/2018 | 107167/2019 |
| PEDRA BRANCA COM DE PRODS FARMACEUTICOS LTDA EPP | 092.784 | COL.LX | 710.18.0255349 | 9 | 27/11/2018 | 129595/2019 |
| PEDRA NOVA CONSTRUÇOES E EMPREENDIMENTOS LTDA | 019.035.011.000 | IPTU | 101.18.0128873 | 11 | 18/11/2018 | 082498/2019 |
| PEDRA NOVA CONSTRUÇOES E EMPREENDIMENTOS LTDA | 19.035.011.000 | CIP | 105.18.0246147 | 11 | 26/11/2018 | 092160/2019 |
| PEDRA SOARES GODINHO AOKI | FNH-1414 | M.TRANS | 709.18.2922369 | 1 | 19/11/2018 | 118174/2019 |
| PEDRO A.GOMES DE SOUZA | 524.220.027.000 | IPTU | 101.18.0217251 | 11 | 17/11/2018 | 088606/2019 |
| PEDRO ALEXANDRE DA COSTA | EHI-1272 | M.TRANS | 709.18.2872103 | 1 | 05/11/2018 | 096374/2019 |
| PEDRO ALEXANDRE SILVA JUNIOR | 031.038.058.001 | IPTU | 101.18.0180975 | 11 | 19/11/2018 | 085632/2019 |
| PEDRO ALVES CABRAL - ESPOLIO | 031.126.038.000 | IPTU | 101.18.0184589 | 11 | 19/11/2018 | 085862/2019 |
| PEDRO ALVES DA ROCHA | DUE-8191 | M.TRANS | 709.18.2937193 | 1 | 21/11/2018 | 125853/2019 |
| PEDRO ALVES DA SILVA | ABC-8800 | M.TRANS | 709.18.2905503 | 1 | 05/11/2018 | 111268/2019 |
| PEDRO ALVES DE FREITAS | EFY-5020 | M.TRANS | 709.18.2906565 | 1 | 05/11/2018 | 111748/2019 |
| PEDRO ALVES DE SOUZA | 016.046.041.000 | IPTU | 101.18.0116539 | 11 | 12/11/2018 | 081815/2019 |
| PEDRO ALVES DE SOUZA | BMT-8222 | M.TRANS | 709.18.2919817 | 1 | 07/11/2018 | 117305/2019 |
| PEDRO ALVES DE SOUZA FILHO | GZN-3291 | M.TRANS | 709.18.2899269 | 1 | 05/11/2018 | 108423/2019 |
| PEDRO ALVES DE SOUZA FILHO | GZN-3291 | M.TRANS | 709.18.2906348 | 1 | 05/11/2018 | 111627/2019 |
| PEDRO ALVES QUIRINO | CNS-8194 | M.TRANS | 709.18.2935814 | 1 | 21/11/2018 | 125174/2019 |
| PEDRO ANTONIO AYRORA FUNIS - USUFRUATUÁRIO | 534.616.013.000 | CIP | 105.18.0250878 | 11 | 26/11/2018 | 093687/2019 |
| PEDRO ANTONIO DE MELLO JUNIOR | DXA-2048 | M.TRANS | 709.18.2894310 | 1 | 05/11/2018 | 105855/2019 |
| PEDRO ANTONIO DE MELLO JUNIOR | DXA-2048 | M.TRANS | 709.18.2912326 | 1 | 07/11/2018 | 114250/2019 |
| PEDRO ANTONIO DE MELLO JUNIOR | DXA-2048 | M.TRANS | 709.18.2913147 | 1 | 07/11/2018 | 114609/2019 |
| PEDRO ANTONIO DE MELLO JUNIOR | DXA-2048 | M.TRANS | 709.18.2913151 | 1 | 07/11/2018 | 114613/2019 |
| PEDRO ANTONIO DE OLIVEIRA MORENO | EUG-6553 | M.TRANS | 709.18.2887900 | 1 | 05/11/2018 | 102890/2019 |
| PEDRO ANTONIO PACHECO | 532.052.004.000 | IPTU | 101.18.0222050 | 11 | 15/11/2018 | 089108/2019 |
| PEDRO APARECIDO DA SILVA | DHR-3101 | M.TRANS | 709.18.2938990 | 1 | 28/11/2018 | 126433/2019 |

| | | | | | | |
|---------------------------------------|-----------------|---------|----------------|----|------------|-------------|
| PEDRO APARECIDO MARTINS | 031.038.058.198 | IPU | 101.18.0181172 | 11 | 19/11/2018 | 085645/2019 |
| PEDRO ARTHUR ALVES DA SILVA | DSL-8956 | M.TRANS | 709.18.2873899 | 1 | 05/11/2018 | 097151/2019 |
| PEDRO ASSIS DA COSTA SILVA | EMH-6538 | M.TRANS | 709.18.2899686 | 1 | 05/11/2018 | 108643/2019 |
| PEDRO AUGUSTO DE ANDRADE OLIVEIRA | DGJ-1185 | M.TRANS | 709.18.2886596 | 1 | 05/11/2018 | 102329/2019 |
| PEDRO AUGUSTO DE ANDRADE OLIVEIRA | DGJ-1185 | M.TRANS | 709.18.2887799 | 1 | 05/11/2018 | 102841/2019 |
| PEDRO AUGUSTO DE OLIVEIRA NISHIURA | EUQ-7327 | M.TRANS | 709.18.2910248 | 1 | 07/11/2018 | 113437/2019 |
| PEDRO AUGUSTO OLIVAN BIRINDELLI | FNK-3617 | M.TRANS | 709.18.2911716 | 1 | 07/11/2018 | 113985/2019 |
| PEDRO AUGUSTO OLIVAN BIRINDELLI | FNK-3617 | M.TRANS | 709.18.2927636 | 1 | 19/11/2018 | 120973/2019 |
| PEDRO AUGUSTO VALENTE SANTOS | | PP/FUNE | 702.18.4003106 | 5 | 02/11/2018 | 095225/2019 |
| PEDRO AULICINO GOMES | 623.300.001.000 | IPUTUCE | 103.18.0241915 | 11 | 19/11/2018 | 091870/2019 |
| PEDRO BANOV FILHO | 018.073.017.000 | IPU | 101.18.0124952 | 11 | 19/11/2018 | 082294/2019 |
| PEDRO BAPTISTA DA SILVA | 021.001.037.063 | IPU | 101.18.0136276 | 11 | 18/11/2018 | 082991/2019 |
| PEDRO BATISTA NOGUEIRA | EZL-0697 | M.TRANS | 709.18.2902934 | 1 | 05/11/2018 | 110163/2019 |
| PEDRO BATISTA NOGUEIRA | ELW-5465 | M.TRANS | 709.18.2945908 | 1 | 28/11/2018 | 129385/2019 |
| PEDRO BELMIRO | 006.064.010.000 | IPU | 101.18.0060603 | 11 | 16/11/2018 | 079305/2019 |
| PEDRO BERNAL MARTINS | 031.060.031.000 | IPU | 101.18.0181982 | 11 | 19/11/2018 | 085707/2019 |
| PEDRO BERNARDINO DE BRITO FILHO | 003.041.171.040 | IPU | 101.18.0027729 | 11 | 19/11/2018 | 077308/2019 |
| PEDRO BEZERRA DE LIMA TRANSPORTES EPP | EKQ-4185 | M.TRANS | 709.18.2916603 | 1 | 07/11/2018 | 115848/2019 |
| PEDRO BIZERRA DA SILVA | 534.007.016.000 | IPU | 101.18.0233731 | 11 | 18/11/2018 | 090338/2019 |
| PEDRO BORGES RIBEIRO | FOX-9845 | M.TRANS | 709.18.2901162 | 1 | 05/11/2018 | 109338/2019 |
| PEDRO BORSETTO FILHO | 006.026.104.009 | IPU | 101.18.0055738 | 11 | 16/11/2018 | 079084/2019 |
| PEDRO BRAZ DE SOUZA | CZC-6733 | M.TRANS | 709.18.2899003 | 1 | 05/11/2018 | 108254/2019 |
| PEDRO CALLEGARO | 005.063.009.000 | IPU | 101.18.0050707 | 11 | 12/11/2018 | 078742/2019 |
| PEDRO CALLEGARO | 017.011.021.001 | IPU | 101.18.0117868 | 11 | 12/11/2018 | 081866/2019 |
| PEDRO CALLEGARO | 017.011.021.002 | IPU | 101.18.0117869 | 11 | 12/11/2018 | 081867/2019 |
| PEDRO CALLEGARO | 017.011.021.003 | IPU | 101.18.0117870 | 11 | 12/11/2018 | 081868/2019 |
| PEDRO CALLEGARO | 017.011.021.004 | IPU | 101.18.0117871 | 11 | 12/11/2018 | 081869/2019 |
| PEDRO CALLEGARO | 017.011.021.005 | IPU | 101.18.0117872 | 11 | 12/11/2018 | 081870/2019 |
| PEDRO CALLEGARO | 017.011.041.000 | IPU | 101.18.0117890 | 11 | 12/11/2018 | 081872/2019 |
| PEDRO CALLEGARO | 017.011.044.000 | IPU | 101.18.0117895 | 11 | 12/11/2018 | 081873/2019 |
| PEDRO CARLOS DE ARAUJO | EPB-2533 | M.TRANS | 709.18.2873356 | 1 | 05/11/2018 | 096910/2019 |
| PEDRO CARNEIRO PORTELA | CYF-4704 | M.TRANS | 709.18.2937280 | 1 | 21/11/2018 | 125908/2019 |
| PEDRO CAROPRESO DELBEN ME | CDW-1316 | M.TRANS | 709.18.2923610 | 1 | 19/11/2018 | 118828/2019 |
| PEDRO CAROPRESO DELBEN VEICULOS | EVX-6688 | M.TRANS | 709.18.2914171 | 1 | 07/11/2018 | 114961/2019 |
| PEDRO CELESTINO DE OLIVEIRA NETO | 512.025.127.000 | CIP | 105.18.0247685 | 11 | 26/11/2018 | 092475/2019 |
| PEDRO CELSO DE SOUZA | 002.035.037.000 | IPU | 101.18.0018095 | 11 | 15/11/2018 | 076849/2019 |
| PEDRO CESAR | 003.016.024.000 | IPU | 101.18.0026117 | 11 | 19/11/2018 | 077225/2019 |
| PEDRO CESAR DE PAULA | AGQ-1125 | M.TRANS | 709.18.2889397 | 1 | 05/11/2018 | 103514/2019 |
| PEDRO CHAVEIRO NETO | 003.047.012.986 | IPU | 101.18.0029534 | 11 | 19/11/2018 | 077438/2019 |
| PEDRO CHIAVEGATTO | 018.071.017.000 | IPU | 101.18.0124920 | 11 | 19/11/2018 | 082286/2019 |
| PEDRO CHINAGLIA | PUC-3254 | M.TRANS | 709.18.2933412 | 1 | 19/11/2018 | 124159/2019 |
| PEDRO CORNACHINI | KWO-7622 | M.TRANS | 709.18.2881176 | 1 | 05/11/2018 | 100108/2019 |
| PEDRO CORREIA DE CARVALHO | 027.115.005.000 | IPU | 101.18.0166922 | 11 | 15/11/2018 | 084849/2019 |
| PEDRO D.FURTADO MECANICA - ME | 102.963 | ISS | 292.18.2545816 | 1 | 15/11/2018 | 094380/2019 |
| PEDRO DA CRUZ - ESPOLIO | 003.026.010.000 | IPU | 101.18.0026675 | 11 | 19/11/2018 | 077250/2019 |
| PEDRO DA SILVA CARVALHO | 532.304.005.000 | IPU | 101.18.0226563 | 11 | 15/11/2018 | 089527/2019 |
| PEDRO DALL AGLIO NETO - USUFRUTO | 001.110.012.055 | IPU | 101.18.0014620 | 11 | 16/11/2018 | 076720/2019 |
| PEDRO DE ANTONI ORUS | 004.050.302.000 | IPU | 101.18.0041338 | 11 | 17/11/2018 | 078266/2019 |
| PEDRO DE BARROS | 006.119.005.000 | IPU | 101.18.0062171 | 11 | 16/11/2018 | 079427/2019 |
| PEDRO DE CASTRO | 018.067.099.000 | IPU | 101.18.0124766 | 11 | 19/11/2018 | 082280/2019 |
| PEDRO DE LIMA | 031.104.081.000 | IPU | 101.18.0183606 | 11 | 19/11/2018 | 085824/2019 |
| PEDRO DE SOUSA PRATES | 534.015.022.000 | IPU | 101.18.0233926 | 11 | 18/11/2018 | 090363/2019 |
| PEDRO DIAS DA SILVA | 533.108.015.000 | IPU | 101.18.0229697 | 11 | 18/11/2018 | 089918/2019 |
| PEDRO DO NASCIMENTO | FLO-3682 | M.TRANS | 709.18.2880288 | 1 | 05/11/2018 | 099755/2019 |
| PEDRO DONIZETE FURTADO | 020.013.003.000 | IPU | 101.18.0131068 | 11 | 17/11/2018 | 082662/2019 |
| PEDRO DONIZETE FURTADO | 020.013.011.000 | IPU | 101.18.0131073 | 11 | 17/11/2018 | 082663/2019 |
| PEDRO DONIZETE FURTADO | 031.028.004.000 | IPU | 101.18.0180261 | 11 | 19/11/2018 | 085598/2019 |
| PEDRO DONIZETE FURTADO | 031.028.039.000 | IPU | 101.18.0180278 | 11 | 19/11/2018 | 085599/2019 |
| PEDRO DONIZETTI PIO | 524.034.024.000 | IPU | 101.18.0216340 | 11 | 20/11/2018 | 088482/2019 |
| PEDRO DOS SANTOS | 021.039.007.000 | IPU | 101.18.0139573 | 11 | 18/11/2018 | 083208/2019 |
| PEDRO DOS SANTOS FILHO | 004.070.006.000 | IPU | 101.18.0043760 | 11 | 17/11/2018 | 078367/2019 |
| PEDRO DOS SANTOS JUNIOR | 001.018.105.239 | IPU | 101.18.0002338 | 11 | 16/11/2018 | 076318/2019 |
| PEDRO ERNESTO MASSUELA OLIVEIRA | DNT-4344 | M.TRANS | 709.18.2934954 | 1 | 19/11/2018 | 124887/2019 |
| PEDRO FERMINO | EMQ-7862 | M.TRANS | 709.18.2917249 | 1 | 07/11/2018 | 116042/2019 |
| PEDRO FERNANDES FIALHO | 021.063.031.000 | IPU | 101.18.0141040 | 11 | 18/11/2018 | 083307/2019 |
| PEDRO FERREIRA | EBW-5420 | M.TRANS | 709.18.2882475 | 1 | 05/11/2018 | 100664/2019 |
| PEDRO FERREIRA DE OLIVEIRA - ESPOLIO | 029.055.051.000 | IPU | 101.18.0171710 | 11 | 16/11/2018 | 085102/2019 |
| PEDRO FERREIRA DE OLIVEIRA - ESPOLIO | 031.065.037.005 | IPU | 101.18.0182193 | 11 | 19/11/2018 | 085719/2019 |
| PEDRO FERREIRA DE OLIVEIRA - ESPOLIO | 031.065.051.000 | IPU | 101.18.0182208 | 11 | 19/11/2018 | 085721/2019 |
| PEDRO FIGUEIREDO | CMK-9352 | M.TRANS | 709.18.2924478 | 1 | 19/11/2018 | 119255/2019 |
| PEDRO FLORENCIO DE SOUZA | 532.026.005.000 | IPU | 101.18.0221212 | 11 | 15/11/2018 | 089040/2019 |
| PEDRO FRANCISCO DA SILVA NETO | JKK-7988 | M.TRANS | 709.18.2905897 | 1 | 05/11/2018 | 111419/2019 |
| PEDRO FRANCISCO DE SOUSA | 533.309.075.000 | IPU | 101.18.0232771 | 11 | 18/11/2018 | 090225/2019 |
| PEDRO FRANCISCO DO NASCIMENTO | 026.044.029.000 | IPU | 101.18.0160801 | 11 | 12/11/2018 | 084447/2019 |
| PEDRO FRANCISCO MACHADO | CAR-9416 | M.TRANS | 709.18.2887781 | 1 | 05/11/2018 | 102832/2019 |
| PEDRO GABRIEL MONTEIRO ARANAS | ENR-5437 | M.TRANS | 709.18.2917522 | 1 | 07/11/2018 | 116226/2019 |
| PEDRO GARCIA GONZALES | 004.369 | P.PUBL | 707.18.0244070 | 11 | 28/11/2018 | 095698/2019 |
| PEDRO GARCIA GONZALEZ | 013.024.061.000 | IPU | 101.18.0101155 | 11 | 15/11/2018 | 080878/2019 |
| PEDRO GARCIA GONZALEZ | 013.024.062.000 | IPU | 101.18.0101156 | 11 | 15/11/2018 | 080879/2019 |
| PEDRO GAZONI | 002.025.072.000 | IPU | 101.18.0017529 | 11 | 15/11/2018 | 076812/2019 |
| PEDRO GENESIO FRANCOSE | FAA-3734 | M.TRANS | 709.18.2932897 | 1 | 19/11/2018 | 123910/2019 |
| PEDRO GERALDO DE ALMEIDA | DXV-8966 | M.TRANS | 709.18.2936528 | 1 | 21/11/2018 | 125491/2019 |
| PEDRO GERALDO MARTINS | 532.046.032.000 | IPU | 101.18.0221913 | 11 | 15/11/2018 | 089095/2019 |
| PEDRO GIAMATEI | FCN-1542 | M.TRANS | 709.18.2926240 | 1 | 19/11/2018 | 120326/2019 |
| PEDRO GILBERTO GAZOLA | CIO-1074 | M.TRANS | 709.18.2901900 | 1 | 05/11/2018 | 109682/2019 |
| PEDRO GOMES DE MEDEIROS | 023.042.038.000 | IPU | 101.18.0144961 | 11 | 12/11/2018 | 083540/2019 |
| PEDRO HABIB GERMANOS | 003.058.042.002 | IPU | 101.18.0032137 | 11 | 11/11/2018 | 077719/2019 |
| PEDRO HARLEY FERREIRA DE LIMA | DJL-1172 | M.TRANS | 709.18.2903410 | 1 | 05/11/2018 | 110398/2019 |
| PEDRO HENRIQUE BARROS DE OLIVEIRA | PIW-4000 | M.TRANS | 709.18.2897767 | 1 | 05/11/2018 | 107502/2019 |
| PEDRO HENRIQUE BRAGA BARBOSA | FDT-9617 | M.TRANS | 709.18.2880008 | 1 | 05/11/2018 | 099633/2019 |
| PEDRO HENRIQUE DE CARVALHO CARDOSO | GDP-3300 | M.TRANS | 709.18.2933686 | 1 | 19/11/2018 | 124252/2019 |
| PEDRO HENRIQUE DOS SANTOS | DQI-4302 | M.TRANS | 709.18.2908279 | 1 | 05/11/2018 | 112572/2019 |

| | | | | | | |
|---|-----------------|---------|----------------|----|------------|-------------|
| PEDRO HENRIQUE DOS SANTOS | DQI-4302 | M.TRANS | 709.18.2931737 | 1 | 19/11/2018 | 123298/2019 |
| PEDRO HENRIQUE E SILVA MORAES | DQU-0824 | M.TRANS | 709.18.2934764 | 1 | 19/11/2018 | 124786/2019 |
| PEDRO HENRIQUE FREITAS DANTAS | ELC-2560 | M.TRANS | 709.18.2881653 | 1 | 05/11/2018 | 100301/2019 |
| PEDRO HENRIQUE FURTUNATO ALEXANDRE | FOK-2518 | M.TRANS | 709.18.2925198 | 1 | 19/11/2018 | 119680/2019 |
| PEDRO HENRIQUE GRACIOLI VASSAO | FFA-0705 | M.TRANS | 709.18.2899175 | 1 | 05/11/2018 | 108363/2019 |
| PEDRO HENRIQUE HENRIQUES CACOZZA DE SOUZ | FMZ-8644 | M.TRANS | 709.18.2936708 | 1 | 21/11/2018 | 125579/2019 |
| PEDRO HENRIQUE HENRIQUES CACOZZA DE SOUZA | FMZ-8644 | M.TRANS | 709.18.2884652 | 1 | 05/11/2018 | 101559/2019 |
| PEDRO HENRIQUE ROCHA DOS SANTOS | FKA-7190 | M.TRANS | 709.18.2900910 | 1 | 05/11/2018 | 109214/2019 |
| PEDRO HENRIQUE SALES | DEE-8652 | M.TRANS | 709.18.2903201 | 1 | 05/11/2018 | 110290/2019 |
| PEDRO HENRIQUE SGARBI | EME-6216 | M.TRANS | 709.18.2879048 | 1 | 05/11/2018 | 099269/2019 |
| PEDRO HENRIQUE SILVA MENDES | GJX-0896 | M.TRANS | 709.18.2873191 | 1 | 05/11/2018 | 096843/2019 |
| PEDRO HENRIQUE STOPPA AUGUSTO CORREA | FAC-7721 | M.TRANS | 709.18.2880360 | 1 | 05/11/2018 | 099787/2019 |
| PEDRO HENRIQUE ZANONATO | DSB-4885 | M.TRANS | 709.18.2932173 | 1 | 19/11/2018 | 123557/2019 |
| PEDRO HORACIO PEREIRA | 006.091.002.000 | IPTU | 101.18.0061902 | 11 | 16/11/2018 | 079406/2019 |
| PEDRO INOCENCIO DOS SANTOS | 511.203.017.000 | IPTU | 101.18.0201788 | 11 | 17/11/2018 | 087230/2019 |
| PEDRO IVO MIOTTO GUTIERREZ SANTOS | CIO-7486 | M.TRANS | 709.18.2871739 | 1 | 05/11/2018 | 096215/2019 |
| PEDRO IZIDIO FERREIRA | CPW-1033 | M.TRANS | 709.18.2889343 | 1 | 05/11/2018 | 103495/2019 |
| PEDRO IZIDRO DE LIMA | DAI-2477 | M.TRANS | 709.18.2880217 | 1 | 05/11/2018 | 099718/2019 |
| PEDRO JAIME LAVALLE QUEZADA | 533.234.033.000 | IPTU | 101.18.0231967 | 11 | 18/11/2018 | 090131/2019 |
| PEDRO JESUS SILVA | EZF-8439 | M.TRANS | 709.18.2874287 | 1 | 05/11/2018 | 097326/2019 |
| PEDRO JESUS SILVA | EZF-8439 | M.TRANS | 709.18.2878314 | 1 | 05/11/2018 | 098951/2019 |
| PEDRO JOAO GIRON - ESPOLIO | 027.123.034.000 | IPTU | 101.18.0167206 | 11 | 15/11/2018 | 084864/2019 |
| PEDRO JOAQUIM DE SOUSA | FEB-8487 | M.TRANS | 709.18.2930326 | 1 | 19/11/2018 | 122439/2019 |
| PEDRO JOSE ANGELINI | FIS-1382 | M.TRANS | 709.18.2929316 | 1 | 19/11/2018 | 121780/2019 |
| PEDRO JOSE CARLOS | 026.083.029.000 | IPTU | 101.18.0161967 | 11 | 12/11/2018 | 084535/2019 |
| PEDRO JOSE RADAELLI | 031.086.102.000 | IPTU | 101.18.0182947 | 11 | 19/11/2018 | 085780/2019 |
| PEDRO KAWANO | 533.210.010.000 | IPTU | 101.18.0230791 | 11 | 18/11/2018 | 090037/2019 |
| PEDRO LABESTTEIN | DVA-6413 | M.TRANS | 709.18.2901496 | 1 | 05/11/2018 | 109497/2019 |
| PEDRO LANETZKI | 620.023.038.000 | IPTU | 101.18.0239464 | 11 | 16/11/2018 | 091001/2019 |
| PEDRO LEANDRO DE SOUSA | DDK-1049 | M.TRANS | 709.18.2931931 | 1 | 19/11/2018 | 123406/2019 |
| PEDRO LINHARES DE SOUZA | EJR-1639 | M.TRANS | 709.18.2881942 | 1 | 05/11/2018 | 100431/2019 |
| PEDRO LOPES DO NASCIMENTO | EWG-6789 | M.TRANS | 709.18.2875430 | 1 | 05/11/2018 | 097815/2019 |
| PEDRO LUCAS CABRAL | 002.079.001.012 | IPTU | 101.18.0024274 | 11 | 15/11/2018 | 077137/2019 |
| PEDRO LUCIANO DOS SANTOS | CXL-1078 | M.TRANS | 709.18.2945554 | 1 | 28/11/2018 | 129237/2019 |
| PEDRO LUCIO RODRIGUES DE MELO | BPT-2455 | M.TRANS | 709.18.2906715 | 1 | 05/11/2018 | 111824/2019 |
| PEDRO LUCIO RODRIGUES DE MELO | BPT-2455 | M.TRANS | 709.18.2929178 | 1 | 19/11/2018 | 121709/2019 |
| PEDRO LUCIO TEIXEIRA LUCIO | FGO-4819 | M.TRANS | 709.18.2890256 | 1 | 05/11/2018 | 103922/2019 |
| PEDRO LUIS DONIZETI NOGUEIRA | CNG-5958 | M.TRANS | 709.18.2908747 | 1 | 05/11/2018 | 112792/2019 |
| PEDRO LUIS FURLAN BUENO | DGU-1307 | M.TRANS | 709.18.2883616 | 1 | 05/11/2018 | 101111/2019 |
| PEDRO LUIS MOTTA | EEJ-0568 | M.TRANS | 709.18.2937603 | 1 | 21/11/2018 | 126048/2019 |
| PEDRO LUIS PANCA | AXK-3712 | M.TRANS | 709.18.2902430 | 1 | 05/11/2018 | 109918/2019 |
| PEDRO LUIZ CATTINI | GEP-5442 | M.TRANS | 709.18.2873081 | 1 | 05/11/2018 | 096795/2019 |
| PEDRO LUIZ DE SA | 524.105.014.000 | IPTU | 101.18.0216544 | 11 | 17/11/2018 | 088500/2019 |
| PEDRO LUIZ JARDIM | 030.048.025.000 | IPTU | 101.18.0176056 | 11 | 18/11/2018 | 085334/2019 |
| PEDRO LUIZ MARCONDES DE GODOY | CQY-6450 | M.TRANS | 709.18.2934048 | 1 | 19/11/2018 | 124434/2019 |
| PEDRO LUIZ SARAIVA | EAF-1294 | M.TRANS | 709.18.2879328 | 1 | 05/11/2018 | 099375/2019 |
| PEDRO MAGALHAES MARQUES | 013.027.034.008 | IPTU | 101.18.0101302 | 11 | 15/11/2018 | 080890/2019 |
| PEDRO MAGAROTO NETO | HHP-9758 | M.TRANS | 709.18.2898616 | 1 | 05/11/2018 | 108034/2019 |
| PEDRO MAIA DA VISITACAO SILVA | 001.064.022.103 | IPTU | 101.18.0010383 | 11 | 16/11/2018 | 076537/2019 |
| PEDRO MANZINI | 001.087.013.000 | IPTU | 101.18.0013356 | 11 | 16/11/2018 | 076669/2019 |
| PEDRO MARCIO ZAMUNER | 521.050.007.000 | IPTU | 101.18.0209849 | 11 | 15/11/2018 | 087858/2019 |
| PEDRO MARTINES LOPEZ | 021.012.008.000 | IPTU | 101.18.0138346 | 11 | 18/11/2018 | 083143/2019 |
| PEDRO MARTINEZ LOPES | 013.028.044.000 | IPTU | 101.18.0101368 | 11 | 15/11/2018 | 080893/2019 |
| PEDRO MARTINEZ LOPES | 018.044.075.000 | IPTU | 101.18.0123674 | 11 | 19/11/2018 | 082201/2019 |
| PEDRO MARTINEZ LOPES | 032.003.007.000 | IPTU | 101.18.0186063 | 11 | 19/11/2018 | 085999/2019 |
| PEDRO MARTINEZ LOPES | 18.044.075.000 | CIP | 105.18.0246062 | 11 | 26/11/2018 | 092149/2019 |
| PEDRO MARTINEZ PEREZ | 008.013.033.000 | IPTU | 101.18.0071648 | 11 | 16/11/2018 | 079771/2019 |
| PEDRO MARTINEZ PEREZ | 008.013.034.000 | IPTU | 101.18.0071649 | 11 | 16/11/2018 | 079772/2019 |
| PEDRO MARTINEZ PEREZ | 015.044.071.000 | IPTU | 101.18.0109035 | 11 | 12/11/2018 | 081346/2019 |
| PEDRO MARTINEZ PEREZ | 019.044.028.000 | IPTU | 101.18.0129157 | 11 | 18/11/2018 | 082520/2019 |
| PEDRO MARTINEZ PEREZ | 032.003.015.000 | IPTU | 101.18.0186064 | 11 | 19/11/2018 | 086000/2019 |
| PEDRO MARTINEZ PEREZ | 032.072.036.000 | IPTU | 101.18.0188377 | 11 | 19/11/2018 | 086152/2019 |
| PEDRO MARTINEZ PEREZ | 402.014.065.000 | IPTU | 101.18.0197265 | 11 | 17/11/2018 | 086792/2019 |
| PEDRO MARTINEZ PEREZ | 8.001.002.000 | CIP | 105.18.0245537 | 11 | 26/11/2018 | 092029/2019 |
| PEDRO MARTINEZ PEREZ | 8.013.033.000 | CIP | 105.18.0245566 | 11 | 26/11/2018 | 092030/2019 |
| PEDRO MARTINEZ PEREZ | 15.044.071.000 | CIP | 105.18.0245915 | 11 | 26/11/2018 | 092123/2019 |
| PEDRO MARTINEZ PEREZ | 402.014.065.000 | CIP | 105.18.0247214 | 11 | 26/11/2018 | 092316/2019 |
| PEDRO MARTINEZ PEREZ | 524.024.018.000 | CIP | 105.18.0248620 | 11 | 26/11/2018 | 092715/2019 |
| PEDRO MARTINS | 006.078.008.000 | IPTU | 101.18.0061344 | 11 | 16/11/2018 | 079365/2019 |
| PEDRO MARTINS | MYU-0007 | M.TRANS | 709.18.2924293 | 1 | 19/11/2018 | 119121/2019 |
| PEDRO MARTINS | CFF-4822 | M.TRANS | 709.18.2927140 | 1 | 19/11/2018 | 120756/2019 |
| PEDRO MARTINS DA SILVA | FLJ-7543 | M.TRANS | 709.18.2925597 | 1 | 19/11/2018 | 119920/2019 |
| PEDRO MARTINS FILHO | NVU-0798 | M.TRANS | 709.18.2875318 | 1 | 05/11/2018 | 097757/2019 |
| PEDRO MASSAO NAGAI | 024.019.131.241 | IPTU | 101.18.0148681 | 11 | 17/11/2018 | 083781/2019 |
| PEDRO MASSAO SUDA | 015.062.048.000 | IPTU | 101.18.0109693 | 11 | 12/11/2018 | 081383/2019 |
| PEDRO MATEUS DE SOUZA | EIA-4030 | M.TRANS | 709.18.2937575 | 1 | 21/11/2018 | 126035/2019 |
| PEDRO MATEUS DIAS | 511.008.009.000 | IPTU | 101.18.0201117 | 11 | 17/11/2018 | 087128/2019 |
| PEDRO MIGUEL DA SILVA | FMW-0467 | M.TRANS | 709.18.2909515 | 1 | 07/11/2018 | 113111/2019 |
| PEDRO MOREIRA DA SILVA NETO | 019.058.046.021 | IPTU | 101.18.0129690 | 11 | 18/11/2018 | 082558/2019 |
| PEDRO NEVES DE SOUZA | KLF-3846 | M.TRANS | 709.18.2893122 | 1 | 05/11/2018 | 105217/2019 |
| PEDRO NOGUEIRA ALVES | 524.428.033.000 | IPTU | 101.18.0218228 | 11 | 17/11/2018 | 088700/2019 |
| PEDRO NOGUEIRA ALVES | DUO-9880 | M.TRANS | 709.18.2890484 | 1 | 05/11/2018 | 104021/2019 |
| PEDRO NOLASCO CAMARGO GUIMARAES | FES-5122 | M.TRANS | 709.18.2886020 | 1 | 05/11/2018 | 102082/2019 |
| PEDRO NUNES DE JESUS | 524.030.054.000 | IPTU | 101.18.0216244 | 11 | 17/11/2018 | 088466/2019 |
| PEDRO OGEDA GUIRAL | 015.093.069.000 | IPTU | 101.18.0111238 | 11 | 12/11/2018 | 081482/2019 |
| PEDRO OSVALDO CORADI | EKK-9161 | M.TRANS | 709.18.2939944 | 1 | 28/11/2018 | 126890/2019 |
| PEDRO OURIQUES LEMOS | FKJ-2154 | M.TRANS | 709.18.2908920 | 1 | 05/11/2018 | 112860/2019 |
| PEDRO PALADINI JUNIOR | EWL-7637 | M.TRANS | 709.18.2917414 | 1 | 07/11/2018 | 116157/2019 |
| PEDRO PATTARO | EGV-5720 | M.TRANS | 709.18.2899746 | 1 | 05/11/2018 | 108671/2019 |
| PEDRO PAULO | 032.060.036.000 | IPTU | 101.18.0187897 | 11 | 19/11/2018 | 086107/2019 |
| PEDRO PAULO DE SOUZA INACIO | 23.053.091.000 | CIP | 105.18.0246325 | 11 | 26/11/2018 | 092185/2019 |
| PEDRO PAULO DOS SANTOS EUFRASIO | 033.103.050.000 | IPTU | 101.18.0195291 | 11 | 18/11/2018 | 086613/2019 |

| | | | | | | |
|--|-----------------|---------|----------------|----|------------|-------------|
| PEDRO PAULO SERPA SCHIRMER | FFT-0337 | M.TRANS | 709.18.2926014 | 1 | 19/11/2018 | 120190/2019 |
| PEDRO PEREIRA BASTOS | 031.126.006.000 | IPU | 101.18.0184557 | 11 | 19/11/2018 | 085858/2019 |
| PEDRO PEREIRA DA COSTA RIBEIRO - ESPOLIO | 005.048.003.043 | IPU | 101.18.2869277 | 1 | 06/11/2018 | 091592/2019 |
| PEDRO PEREIRA DE SOUZA FILHO | DYH-7214 | M.TRANS | 709.18.2917310 | 1 | 07/11/2018 | 116088/2019 |
| PEDRO PRESENCIO | EYA-3273 | M.TRANS | 709.18.2921959 | 1 | 19/11/2018 | 117968/2019 |
| PEDRO QUERINO DE SOUSA | 004.050.328.017 | IPU | 101.18.0041831 | 11 | 17/11/2018 | 078289/2019 |
| PEDRO RAFAEL BARBOSA BASILIO | BYL-8664 | M.TRANS | 709.18.2925166 | 1 | 19/11/2018 | 119656/2019 |
| PEDRO RAIMUNDO DOS SANTOS ROCHA | DFS-1270 | M.TRANS | 709.18.2940906 | 1 | 28/11/2018 | 127338/2019 |
| PEDRO RIBEIRO DE ALMEIDA | EQI-6927 | M.TRANS | 709.18.2925632 | 1 | 19/11/2018 | 119939/2019 |
| PEDRO ROBERTO DE SOUZA | GGH-6453 | M.TRANS | 709.18.2935663 | 1 | 21/11/2018 | 125108/2019 |
| PEDRO ROBERTO RODRIGUES DE MORAES | DAM-4416 | M.TRANS | 709.18.2890725 | 1 | 05/11/2018 | 104120/2019 |
| PEDRO ROBERTO XAVIER DOS REIS | DXV-8093 | M.TRANS | 709.18.2931464 | 1 | 19/11/2018 | 123137/2019 |
| PEDRO ROCHA DOS SANTOS | ETS-5747 | M.TRANS | 709.18.2900048 | 1 | 05/11/2018 | 108800/2019 |
| PEDRO RODRIGUES DA SILVA | 018.076.017.000 | IPU | 101.18.0125026 | 11 | 19/11/2018 | 082298/2019 |
| PEDRO RODRIGUES DA SILVA | DIZ-3200 | M.TRANS | 709.18.2897696 | 1 | 05/11/2018 | 107461/2019 |
| PEDRO RODRIGUES NACIONE PEDRUZZI | FHK-9151 | M.TRANS | 709.18.2876768 | 1 | 05/11/2018 | 098311/2019 |
| PEDRO RODRIGUES NETO | 530.104.030.000 | IPU | 101.18.0218606 | 11 | 12/11/2018 | 088764/2019 |
| PEDRO SALUSTIANO DA COSTA | 533.339.013.000 | IPU | 101.18.0233551 | 11 | 18/11/2018 | 090314/2019 |
| PEDRO SANTIAGO MARTINS | 026.069.028.000 | IPU | 101.18.0161541 | 11 | 12/11/2018 | 084502/2019 |
| PEDRO SANTOS ARAUJO | 532.318.029.000 | IPU | 101.18.0227136 | 11 | 15/11/2018 | 089614/2019 |
| PEDRO SERGIO DAMASIO | 026.006.005.000 | IPU | 101.18.2593844 | 8 | 24/11/2018 | 091246/2019 |
| PEDRO SERGIO DAMASIO | | ISS CC | 705.18.2713801 | 5 | 14/11/2018 | 095599/2019 |
| PEDRO SERGIO FIDELIS MARQUES | 020.004.013.000 | IPU | 101.18.0130392 | 11 | 17/11/2018 | 082607/2019 |
| PEDRO SEYKI MIASHIRO | MMJ-2303 | M.TRANS | 709.18.2882631 | 1 | 05/11/2018 | 100726/2019 |
| PEDRO SEYKI MIASHIRO | MMJ-2303 | M.TRANS | 709.18.2940660 | 1 | 28/11/2018 | 127209/2019 |
| PEDRO SILVA DA CRUZ | FGP-2561 | M.TRANS | 709.18.2924800 | 1 | 19/11/2018 | 119435/2019 |
| PEDRO SILVANO DANTAS JUNIOR | FEY-7875 | M.TRANS | 709.18.2909341 | 1 | 07/11/2018 | 113024/2019 |
| PEDRO SILVESTRE | 006.042.022.000 | IPU | 101.18.0058764 | 11 | 16/11/2018 | 079179/2019 |
| PEDRO SOARES DA SILVA | DXW-2613 | M.TRANS | 709.18.2887869 | 1 | 05/11/2018 | 102877/2019 |
| PEDRO SOTERO NICACIO | 009.085.035.004 | IPU | 101.18.0079938 | 11 | 17/11/2018 | 080032/2019 |
| PEDRO SPACOV | DME-4684 | M.TRANS | 709.18.2935003 | 1 | 19/11/2018 | 124916/2019 |
| PEDRO STANESCNO | 002.035.093.000 | IPU | 101.18.0018162 | 11 | 15/11/2018 | 076851/2019 |
| PEDRO STOCCO | 006.081.116.000 | IPU | 101.18.0061487 | 11 | 16/11/2018 | 079382/2019 |
| PEDRO STOCCO | 033.066.059.002 | IPU | 101.18.0193838 | 11 | 18/11/2018 | 086500/2019 |
| PEDRO SURCALO JUNIOR | EQV-1800 | M.TRANS | 709.18.2939366 | 1 | 28/11/2018 | 126610/2019 |
| PEDRO SURCALO JUNIOR | EQV-1800 | M.TRANS | 709.18.2939625 | 1 | 28/11/2018 | 126755/2019 |
| PEDRO TEIXEIRA DE BARROS | 12.045.018.000 | CIP | 105.18.0245779 | 11 | 26/11/2018 | 092064/2019 |
| PEDRO TEIXEIRA MACIEL | | P.PUBL | 707.18.2827424 | 3 | 26/11/2018 | 095812/2019 |
| PEDRO TEIXEIRA MACIEL | | P.PUBL | 707.18.2827425 | 3 | 26/11/2018 | 095813/2019 |
| PEDRO VALDIR BATISTA | DMO-5335 | M.TRANS | 709.18.2924009 | 1 | 19/11/2018 | 119015/2019 |
| PEDRO VENANCIO DA SILVA | FPJ-5485 | M.TRANS | 709.18.2902402 | 1 | 05/11/2018 | 109907/2019 |
| PEGASUS ARTIGOS DE ARMARINHO LTDA ME | FTT-7388 | M.TRANS | 709.18.2910631 | 1 | 07/11/2018 | 113595/2019 |
| PEMATEC TRIANGEL DO BRASIL LTDA - MASSA FALIDA | 532.100.018.000 | IPU | 101.18.0224064 | 11 | 15/11/2018 | 089278/2019 |
| PENELOPE CRISTINE HARTVITE | FEH-0818 | M.TRANS | 709.18.2905290 | 1 | 05/11/2018 | 111183/2019 |
| PENG CHENG LANG | 523.304.009.000 | IPU | 101.18.0215511 | 11 | 12/11/2018 | 088366/2019 |
| PENG CHENG LANG | 523.304.010.000 | IPU | 101.18.0215512 | 11 | 12/11/2018 | 088367/2019 |
| PENG CHENG LANG | 523.304.011.000 | IPU | 101.18.0215513 | 11 | 12/11/2018 | 088368/2019 |
| PENG CHENG LANG | 523.304.012.000 | IPU | 101.18.0215514 | 11 | 12/11/2018 | 088369/2019 |
| PENG CHENG LANG | 523.304.009.000 | CIP | 105.18.0248523 | 11 | 26/11/2018 | 092682/2019 |
| PENHA MARLENE COLOMBO SANTOS | GCM-7784 | M.TRANS | 709.18.2881252 | 1 | 05/11/2018 | 100146/2019 |
| PENINSULA PARTICIPACOES SA | GAP-5516 | M.TRANS | 709.18.2894936 | 1 | 05/11/2018 | 106190/2019 |
| PENTAGONO INDUSTRIA E COMERCIO LTDA ME | HXQ-8180 | M.TRANS | 709.18.2899070 | 1 | 05/11/2018 | 108294/2019 |
| PEPINO CAROTENUTO | DDW-4589 | M.TRANS | 709.18.2884818 | 1 | 05/11/2018 | 101622/2019 |
| PEPPERL FUCHS LTDA | FLO-5831 | M.TRANS | 709.18.2941844 | 1 | 28/11/2018 | 127751/2019 |
| PEPSICO DO BRASIL LTDA | FGD-9329 | M.TRANS | 709.18.2913888 | 1 | 07/11/2018 | 114879/2019 |
| PERCAPI IND E COM DE FERRO LTDA | FKX-9832 | M.TRANS | 709.18.2916754 | 1 | 07/11/2018 | 115896/2019 |
| PERCIDA REGINA MONTANHEIRO DE HIPOLITO | 001.064.006.000 | IPU | 101.18.0010269 | 11 | 16/11/2018 | 076533/2019 |
| PERCIO RODRIGUES PEREIRA | 017.024.057.084 | IPU | 101.18.0119309 | 11 | 12/11/2018 | 081949/2019 |
| PERCIVAL PRESTES MARTINIANO | 012.037.046.037 | IPU | 101.18.0095554 | 11 | 17/11/2018 | 080648/2019 |
| PEREIRA BARRETO EMPREENDIMENTOS IMOB. SPE S/A | 006.004.059.016 | IPU | 101.18.0051736 | 11 | 16/11/2018 | 078779/2019 |
| PEREIRA BARRETO EMPREENDIMENTOS IMOB. SPE S/A | 006.004.059.017 | IPU | 101.18.0051737 | 11 | 16/11/2018 | 078780/2019 |
| PEREIRA BARRETO EMPREENDIMENTOS IMOB. SPE S/A | 006.004.059.095 | IPU | 101.18.0051815 | 11 | 16/11/2018 | 078782/2019 |
| PEREIRA BARRETO EMPREENDIMENTOS IMOB. SPE S/A | 006.004.059.099 | IPU | 101.18.0051819 | 11 | 16/11/2018 | 078783/2019 |
| PEREIRA BARRETO EMPREENDIMENTOS IMOB. SPE S/A | 006.004.059.100 | IPU | 101.18.0051820 | 11 | 16/11/2018 | 078784/2019 |
| PEREIRA BARRETO EMPREENDIMENTOS IMOB. SPE S/A | 006.004.059.110 | IPU | 101.18.0051830 | 11 | 16/11/2018 | 078785/2019 |
| PEREIRA BARRETO EMPREENDIMENTOS IMOB. SPE S/A | 006.004.059.111 | IPU | 101.18.0051831 | 11 | 16/11/2018 | 078786/2019 |
| PEREIRA BARRETO EMPREENDIMENTOS IMOB. SPE S/A | 006.004.059.137 | IPU | 101.18.0051857 | 11 | 16/11/2018 | 078787/2019 |
| PEREIRA BARRETO EMPREENDIMENTOS IMOB. SPE S/A | 006.004.059.145 | IPU | 101.18.0051865 | 11 | 16/11/2018 | 078788/2019 |
| PEREIRA BARRETO EMPREENDIMENTOS IMOB. SPE S/A | 006.004.059.182 | IPU | 101.18.0051902 | 11 | 16/11/2018 | 078789/2019 |
| PEREIRA BARRETO EMPREENDIMENTOS IMOB. SPE S/A | 006.004.059.186 | IPU | 101.18.0051906 | 11 | 16/11/2018 | 078790/2019 |
| PEREIRA BARRETO EMPREENDIMENTOS IMOB. SPE S/A | 006.004.059.197 | IPU | 101.18.0051917 | 11 | 16/11/2018 | 078791/2019 |
| PEREIRA BARRETO EMPREENDIMENTOS IMOB. SPE S/A | 006.004.059.199 | IPU | 101.18.0051919 | 11 | 16/11/2018 | 078792/2019 |
| PEREIRA BARRETO EMPREENDIMENTOS IMOB. SPE S/A | 006.004.059.221 | IPU | 101.18.0051941 | 11 | 16/11/2018 | 078793/2019 |
| PEREIRA BARRETO EMPREENDIMENTOS IMOB. SPE S/A | 006.004.059.222 | IPU | 101.18.0051942 | 11 | 16/11/2018 | 078794/2019 |
| PEREIRA BARRETO EMPREENDIMENTOS IMOB. SPE S/A | 006.004.059.245 | IPU | 101.18.0051965 | 11 | 16/11/2018 | 078795/2019 |
| PEREIRA BARRETO EMPREENDIMENTOS IMOB. SPE S/A | 006.004.059.253 | IPU | 101.18.0051973 | 11 | 16/11/2018 | 078796/2019 |
| PEREIRA BARRETO EMPREENDIMENTOS IMOB. SPE S/A | 006.004.059.254 | IPU | 101.18.0051974 | 11 | 16/11/2018 | 078797/2019 |
| PEREIRA BARRETO EMPREENDIMENTOS IMOB. SPE S/A | 006.004.059.288 | IPU | 101.18.0052008 | 11 | 16/11/2018 | 078798/2019 |
| PEREIRA BARRETO EMPREENDIMENTOS IMOB. SPE S/A | 006.004.059.289 | IPU | 101.18.0052009 | 11 | 16/11/2018 | 078799/2019 |
| PEREIRA BARRETO EMPREENDIMENTOS IMOB. SPE S/A | 006.004.059.290 | IPU | 101.18.0052010 | 11 | 16/11/2018 | 078800/2019 |
| PEREIRA BARRETO EMPREENDIMENTOS IMOB. SPE S/A | 006.004.059.291 | IPU | 101.18.0052011 | 11 | 16/11/2018 | 078801/2019 |
| PEREIRA BARRETO EMPREENDIMENTOS IMOB. SPE S/A | 006.004.059.292 | IPU | 101.18.0052012 | 11 | 16/11/2018 | 078802/2019 |
| PEREIRA BARRETO EMPREENDIMENTOS IMOB. SPE S/A | 006.004.059.306 | IPU | 101.18.0052026 | 11 | 16/11/2018 | 078803/2019 |
| PEREIRA BARRETO EMPREENDIMENTOS IMOB. SPE S/A | 006.004.059.313 | IPU | 101.18.0052033 | 11 | 16/11/2018 | 078804/2019 |
| PEREIRA BARRETO EMPREENDIMENTOS IMOB. SPE S/A | 006.004.059.314 | IPU | 101.18.0052034 | 11 | 16/11/2018 | 078805/2019 |
| PEREIRA BARRETO EMPREENDIMENTOS IMOB. SPE S/A | 006.004.059.315 | IPU | 101.18.0052035 | 11 | 16/11/2018 | 078806/2019 |
| PEREIRA BARRETO EMPREENDIMENTOS IMOB. SPE S/A | 006.004.059.316 | IPU | 101.18.0052036 | 11 | 16/11/2018 | 078807/2019 |
| PEREIRA BARRETO EMPREENDIMENTOS IMOB. SPE S/A | 006.004.059.322 | IPU | 101.18.0052042 | 11 | 16/11/2018 | 078808/2019 |
| PEREIRA BARRETO EMPREENDIMENTOS IMOB. SPE S/A | 006.004.059.323 | IPU | 101.18.0052043 | 11 | 16/11/2018 | 078809/2019 |
| PEREIRA BARRETO EMPREENDIMENTOS IMOB. SPE S/A | 006.004.059.324 | IPU | 101.18.0052044 | 11 | 16/11/2018 | 078810/2019 |
| PEREIRA BARRETO EMPREENDIMENTOS IMOB. SPE S/A | 006.004.059.325 | IPU | 101.18.0052045 | 11 | 16/11/2018 | 078811/2019 |
| PEREIRA BARRETO EMPREENDIMENTOS IMOB. SPE S/A | 006.004.059.326 | IPU | 101.18.0052046 | 11 | 16/11/2018 | 078812/2019 |

| | | | | | | |
|--|-----------------|---------|----------------|----|------------|-------------|
| PEREIRA BARRETO EMPREENDIMENTOS IMOBILIARIOS SPE | 006.004.071.075 | IPU | 101.18.0053710 | 11 | 16/11/2018 | 079009/2019 |
| PEREIRA BARRETO EMPREENDIMENTOS IMOBILIARIOS SPE | 006.004.071.077 | IPU | 101.18.0053712 | 11 | 16/11/2018 | 079010/2019 |
| PEREIRA BARRETO EMPREENDIMENTOS IMOBILIARIOS SPE | 006.004.071.101 | IPU | 101.18.0053736 | 11 | 16/11/2018 | 079011/2019 |
| PEREIRA BARRETO EMPREENDIMENTOS IMOBILIARIOS SPE | 006.004.071.106 | IPU | 101.18.0053741 | 11 | 16/11/2018 | 079012/2019 |
| PEREIRA BARRETO EMPREENDIMENTOS IMOBILIARIOS SPE | 006.004.071.111 | IPU | 101.18.0053746 | 11 | 16/11/2018 | 079013/2019 |
| PEREIRA BARRETO EMPREENDIMENTOS IMOBILIARIOS SPE | 006.004.071.125 | IPU | 101.18.0053760 | 11 | 16/11/2018 | 079014/2019 |
| PEREIRA BARRETO EMPREENDIMENTOS IMOBILIARIOS SPE | 006.004.071.146 | IPU | 101.18.0053781 | 11 | 16/11/2018 | 079015/2019 |
| PEREIRA BARRETO EMPREENDIMENTOS IMOBILIARIOS SPE | 006.004.071.150 | IPU | 101.18.0053785 | 11 | 16/11/2018 | 079017/2019 |
| PEREIRA BARRETO EMPREENDIMENTOS IMOBILIARIOS SPE | 006.004.071.151 | IPU | 101.18.0053786 | 11 | 16/11/2018 | 079018/2019 |
| PEREIRA BARRETO EMPREENDIMENTOS IMOBILIARIOS SPE | 006.004.071.157 | IPU | 101.18.0053792 | 11 | 16/11/2018 | 079019/2019 |
| PEREIRA BARRETO EMPREENDIMENTOS IMOBILIARIOS SPE | 006.004.071.165 | IPU | 101.18.0053800 | 11 | 16/11/2018 | 079021/2019 |
| PEREIRA BARRETO EMPREENDIMENTOS IMOBILIARIOS SPE | 006.004.071.184 | IPU | 101.18.0053819 | 11 | 16/11/2018 | 079022/2019 |
| PEREIRA BARRETO EMPREENDIMENTOS IMOBILIARIOS SPE | 006.004.071.188 | IPU | 101.18.0053823 | 11 | 16/11/2018 | 079023/2019 |
| PEREIRA BARRETO EMPREENDIMENTOS IMOBILIARIOS SPE | 006.004.071.189 | IPU | 101.18.0053824 | 11 | 16/11/2018 | 079024/2019 |
| PEREIRA BARRETO EMPREENDIMENTOS IMOBILIARIOS SPE | 006.004.071.202 | IPU | 101.18.0053837 | 11 | 16/11/2018 | 079026/2019 |
| PEREIRA BARRETO EMPREENDIMENTOS IMOBILIARIOS SPE | 006.004.071.206 | IPU | 101.18.0053841 | 11 | 16/11/2018 | 079027/2019 |
| PEREIRA BARRETO EMPREENDIMENTOS IMOBILIARIOS SPE | 006.004.071.207 | IPU | 101.18.0053842 | 11 | 16/11/2018 | 079028/2019 |
| PEREIRA BARRETO EMPREENDIMENTOS IMOBILIARIOS SPE | 006.004.071.221 | IPU | 101.18.0053856 | 11 | 16/11/2018 | 079029/2019 |
| PEREIRA BARRETO EMPREENDIMENTOS IMOBILIARIOS SPE | 006.004.071.222 | IPU | 101.18.0053857 | 11 | 16/11/2018 | 079030/2019 |
| PEREIRA E EVANGELISTA MECANICA LTDA | CAG-7802 | M.TRANS | 709.18.2907109 | 1 | 05/11/2018 | 112015/2019 |
| PERFECT MULTIMARCAS E LOCAÇÃO DE VEICULOS LTD | CSW-0391 | M.TRANS | 709.18.2901084 | 1 | 05/11/2018 | 109298/2019 |
| PERFICOM COMERCIO LTDA | FBU-3688 | M.TRANS | 709.18.2905849 | 1 | 05/11/2018 | 111403/2019 |
| PERFIL HABITACOES LTDA | 002.057.042.021 | IPU | 101.18.0020663 | 11 | 15/11/2018 | 076961/2019 |
| PERFIL HABITACOES LTDA | 002.057.042.023 | IPU | 101.18.0020665 | 11 | 15/11/2018 | 076962/2019 |
| PERFIL HABITACOES LTDA | 004.092.072.013 | IPU | 101.18.0044304 | 11 | 17/11/2018 | 078399/2019 |
| PERFIL HABITACOES LTDA | 004.092.072.042 | IPU | 101.18.0044333 | 11 | 17/11/2018 | 078400/2019 |
| PERFIL HABITACOES LTDA | 016.034.067.062 | IPU | 101.18.0115918 | 11 | 12/11/2018 | 081787/2019 |
| PERFIL HABITACOES LTDA | 024.019.068.005 | IPU | 101.18.0147938 | 11 | 17/11/2018 | 083714/2019 |
| PERFIL HABITACOES LTDA | 024.065.013.000 | IPU | 101.18.0151553 | 11 | 17/11/2018 | 084004/2019 |
| PERFIL LINE INDUSTRIA E COMERCIO DE PLASTICOS | EIH-8260 | M.TRANS | 709.18.2925299 | 1 | 19/11/2018 | 119734/2019 |
| PERFIL MASTER COMERCIO E SERVICOS DE PERFILAG | FNQ-9109 | M.TRANS | 709.18.2894721 | 1 | 05/11/2018 | 106076/2019 |
| PERGAMO LOCADORA DE VEICULOS LTDA | GKC-4047 | M.TRANS | 709.18.2881943 | 1 | 05/11/2018 | 100432/2019 |
| PERGAMO LOCADORA DE VEICULOS LTDA ME | FHX-9652 | M.TRANS | 709.18.2945807 | 1 | 28/11/2018 | 129340/2019 |
| PERICLES BERNARDES | GEU-5035 | M.TRANS | 709.18.2894274 | 1 | 05/11/2018 | 105835/2019 |
| PERICLES BERNARDES | GEU-5035 | M.TRANS | 709.18.2910694 | 1 | 07/11/2018 | 113625/2019 |
| PERICLES DA SILVA ALMEIDA | EJH-6673 | M.TRANS | 709.18.2907402 | 1 | 05/11/2018 | 112153/2019 |
| PERICLES RIOS AUAJ | FRX-8031 | M.TRANS | 709.18.2883535 | 1 | 05/11/2018 | 101083/2019 |
| PERICLES SIQUEIRA GONCALVES | DSX-9505 | M.TRANS | 709.18.2931366 | 1 | 19/11/2018 | 123067/2019 |
| PERLA AUGUSTA VENERANDO RAMOS DA COSTA | AAJ-7008 | M.TRANS | 709.18.2925297 | 1 | 19/11/2018 | 119732/2019 |
| PERLOPES LOCADORA DE VEICULOS LTDA | GFZ-9817 | M.TRANS | 709.18.2874290 | 1 | 05/11/2018 | 097329/2019 |
| PERLOPES LOCADORA DE VEICULOS LTDA | GHX-9127 | M.TRANS | 709.18.2880153 | 1 | 05/11/2018 | 099684/2019 |
| PERLOPES LOCADORA DE VEICULOS LTDA | GHX-9127 | M.TRANS | 709.18.2884104 | 1 | 05/11/2018 | 101327/2019 |
| PERLOPES LOCADORA DE VEICULOS LTDA | GEW-6869 | M.TRANS | 709.18.2885616 | 1 | 05/11/2018 | 101916/2019 |
| PERLOPES LOCADORA DE VEICULOS LTDA | GHX-9127 | M.TRANS | 709.18.2894810 | 1 | 05/11/2018 | 106119/2019 |
| PEROLA COMERCIO E SERVICOS LTDA | EVV-4248 | M.TRANS | 709.18.2895148 | 1 | 05/11/2018 | 106295/2019 |
| PERPETUA DO SOCORRO MORAES ORTEGA | BND-4004 | M.TRANS | 709.18.2918387 | 1 | 07/11/2018 | 116673/2019 |
| PERPETUA LAURA DA SILVA LIMA | PUV-8689 | M.TRANS | 709.18.2905074 | 1 | 05/11/2018 | 111105/2019 |
| PERRUT E PERRUT LTDA ME | EKH-7225 | M.TRANS | 709.18.2922857 | 1 | 19/11/2018 | 118397/2019 |
| PERSIANAS TIFANI COM E SERV LTDA | DEE-9974 | M.TRANS | 709.18.2899137 | 1 | 05/11/2018 | 108337/2019 |
| PERSIANAS TIFANI COM E SERV LTDA | DEE-9974 | M.TRANS | 709.18.2943649 | 1 | 28/11/2018 | 128396/2019 |
| PERSIO FIORIO | 013.034.140.000 | IPU | 101.18.0101633 | 11 | 25/11/2018 | 080903/2019 |
| PERSONAL LOCADORA LTDA ME | EJW-0099 | M.TRANS | 709.18.2941731 | 1 | 28/11/2018 | 127715/2019 |
| PERSONAL LOCADORA LTDA ME | EJW-0099 | M.TRANS | 709.18.2941878 | 1 | 28/11/2018 | 127761/2019 |
| PERSPEC S/A CONSTRUÇOES E COMERCIO | 019.043.021.003 | IPU | 101.17.0124359 | 4 | 18/04/2017 | 130007/2019 |
| PERSPEC S/A CONSTRUÇOES E COMERCIO | 019.043.021.003 | IPU | 101.17.0124359 | 5 | 18/05/2017 | 130008/2019 |
| PERSPEC S/A CONSTRUÇOES E COMERCIO | 019.043.021.003 | IPU | 101.17.0124359 | 6 | 18/06/2017 | 130009/2019 |
| PERSPEC S/A CONSTRUÇOES E COMERCIO | 019.043.021.003 | IPU | 101.17.0124359 | 7 | 18/07/2017 | 130010/2019 |
| PERSPEC S/A CONSTRUÇOES E COMERCIO | 019.043.021.003 | IPU | 101.17.0124359 | 8 | 18/08/2017 | 130011/2019 |
| PERSPEC S/A CONSTRUÇOES E COMERCIO | 019.043.021.003 | IPU | 101.17.0124359 | 9 | 18/09/2017 | 130012/2019 |
| PERSPEC S/A CONSTRUÇOES E COMERCIO | 019.043.021.003 | IPU | 101.17.0124359 | 10 | 18/10/2017 | 130013/2019 |
| PERSPEC S/A CONSTRUÇOES E COMERCIO | 019.043.021.003 | IPU | 101.17.0124359 | 11 | 18/11/2017 | 130014/2019 |
| PERSPEC S/A CONSTRUÇOES E COMERCIO | 019.043.021.003 | IPU | 101.17.0124359 | 12 | 18/12/2017 | 130015/2019 |
| PERSPEC S/A CONSTRUÇOES E COMERCIO | 019.043.021.003 | IPU | 101.18.0129095 | 2 | 18/02/2018 | 130016/2019 |
| PERSPEC S/A CONSTRUÇOES E COMERCIO | 019.043.021.003 | IPU | 101.18.0129095 | 3 | 18/03/2018 | 130017/2019 |
| PERSPEC S/A CONSTRUÇOES E COMERCIO | 019.043.021.003 | IPU | 101.18.0129095 | 4 | 18/04/2018 | 130018/2019 |
| PERSPEC S/A CONSTRUÇOES E COMERCIO | 019.043.021.003 | IPU | 101.18.0129095 | 5 | 18/05/2018 | 130019/2019 |
| PERSPEC S/A CONSTRUÇOES E COMERCIO | 019.043.021.003 | IPU | 101.18.0129095 | 6 | 18/06/2018 | 130020/2019 |
| PERSPEC S/A CONSTRUÇOES E COMERCIO | 019.043.021.003 | IPU | 101.18.0129095 | 7 | 18/07/2018 | 130021/2019 |
| PERSPEC S/A CONSTRUÇOES E COMERCIO | 019.043.021.003 | IPU | 101.18.0129095 | 8 | 18/08/2018 | 130022/2019 |
| PERSPEC S/A CONSTRUÇOES E COMERCIO | 019.043.021.003 | IPU | 101.18.0129095 | 9 | 18/09/2018 | 130023/2019 |
| PERSPEC S/A CONSTRUÇOES E COMERCIO | 019.043.021.003 | IPU | 101.18.0129095 | 10 | 18/10/2018 | 130024/2019 |
| PERSPEC S/A CONSTRUÇOES E COMERCIO | 019.043.021.003 | IPU | 101.18.0129095 | 11 | 18/11/2018 | 130025/2019 |
| PESSOAS DE VALORES C E R H LTDA EPP | FWP-1588 | M.TRANS | 709.18.2910602 | 1 | 07/11/2018 | 113583/2019 |
| PET SHOP ESTETICA CANINA BELA VISTA LTDA-ME | 254.695 | MULTA | 704.18.2869567 | 1 | 13/11/2018 | 095391/2019 |
| PETENGBSON DE CARVALHO MELO | 533.307.025.000 | IPU | 101.18.0232671 | 11 | 18/11/2018 | 090211/2019 |
| PETER ALBANO | GFB-0389 | M.TRANS | 709.18.2932199 | 1 | 19/11/2018 | 123571/2019 |
| PETER BADIH CHAMMAS | EUY-2768 | M.TRANS | 709.18.2872584 | 1 | 05/11/2018 | 096582/2019 |
| PETER SALES FARIAS | 030.140.039.000 | IPU | 101.18.0178559 | 11 | 18/11/2018 | 085501/2019 |
| PETER WEBER | MTT-7829 | M.TRANS | 709.18.2878447 | 1 | 05/11/2018 | 099007/2019 |
| PETERSON JESUS DA RESSUREICAO | ENS-3906 | M.TRANS | 709.18.2892783 | 1 | 05/11/2018 | 105047/2019 |
| PETERSON PAFEIFFER BORGES | 016.015.104.090 | IPU | 101.18.0112603 | 11 | 12/11/2018 | 081555/2019 |
| PETERSON PAULINO DOS SANTOS | 021.007.070.344 | IPU | 101.18.0137090 | 11 | 18/11/2018 | 083059/2019 |
| PETIT IND E COM DE PLASTICOS LTDA - MASSA FALIDA | 020.083.005.000 | IPU | 101.18.0134913 | 11 | 17/11/2018 | 082874/2019 |
| PETIT IND E COM DE PLASTICOS LTDA - MASSA FALIDA | 020.083.008.000 | IPU | 101.18.0134916 | 11 | 17/11/2018 | 082875/2019 |
| PETIT IND E COM DE PLASTICOS LTDA - MASSA FALIDA | 020.083.009.000 | IPU | 101.18.0134917 | 11 | 17/11/2018 | 082876/2019 |
| PETIT IND E COM DE PLASTICOS LTDA - MASSA FALIDA | 020.083.030.000 | IPU | 101.18.0134923 | 11 | 17/11/2018 | 082877/2019 |
| PETRICK QUAGLIOTTO FEITOSA | 013.044.030.000 | IPU | 101.18.0102646 | 11 | 15/11/2018 | 080948/2019 |
| PETROFIBRA REVESTIMENTOS LTDA - EPP | 216.478 | ISS | 292.18.2543580 | 1 | 15/11/2018 | 094318/2019 |
| PETROLEO BRASILEIRO S.A. PETROBRAS | | EQ.URB. | 717.18.2521828 | 10 | 26/11/2018 | 129931/2019 |
| PETROLEO BRASILEIRO S.A. PETROBRAS | | EQ.URB. | 717.18.2557320 | 8 | 01/11/2018 | 129942/2019 |
| PETROLEO BRASILEIRO S.A. PETROBRAS | | EQ.URB. | 717.18.2557321 | 8 | 01/11/2018 | 129943/2019 |
| PETROLEO BRASILEIRO S.A. PETROBRAS | | EQ.URB. | 717.18.2557322 | 8 | 01/11/2018 | 129944/2019 |

| | | | | | | |
|--|-----------------|---------|----------------|----|------------|-------------|
| PETROLEO BRASILEIRO S.A. PETROBRAS | | EQ.URB. | 717.18.2557325 | 8 | 01/11/2018 | 129945/2019 |
| PETRONILIA DE SOUZA ARAUJO | AYQ-0755 | M.TRANS | 709.18.2880731 | 1 | 05/11/2018 | 099927/2019 |
| PETRONILIO AVELINO DOS SANTOS | 004.058.048.000 | IPU | 101.18.0042671 | 11 | 17/11/2018 | 078328/2019 |
| PETRONILIO RODRIGUES DE SOUZA FILHO | EUK-2605 | M.TRANS | 709.18.2893576 | 1 | 05/11/2018 | 105435/2019 |
| PETRONIO ALVES DE ARAUJO | 032.014.065.000 | IPU | 101.18.0186487 | 11 | 19/11/2018 | 086013/2019 |
| PETRONIO APARECIDO FERREIRA | DQZ-2060 | M.TRANS | 709.18.2930463 | 1 | 19/11/2018 | 122547/2019 |
| PETRONIO PEREIRA COSTA | OQV-2740 | M.TRANS | 709.18.2939129 | 1 | 28/11/2018 | 126504/2019 |
| PETROPOLIS BOOK CAFE LTDA - ME | 176.822 | ISS | 291.18.2559311 | 1 | 15/10/2018 | 094011/2019 |
| PETRUCIO FERREIRA DE ALBUQUERQUE | DRS-9909 | M.TRANS | 709.18.2922631 | 1 | 19/11/2018 | 118294/2019 |
| PETTERSON RODRIGUES FERREIRA | DWK-5266 | M.TRANS | 709.18.2898398 | 1 | 05/11/2018 | 107893/2019 |
| PETTERSON RODRIGUES FERREIRA | DWK-5266 | M.TRANS | 709.18.2927583 | 1 | 19/11/2018 | 120940/2019 |
| PEUGEOT CITROEN DO BRASIL AUTOMOVEIS LTD | KXQ-9617 | M.TRANS | 709.18.2883755 | 1 | 05/11/2018 | 101175/2019 |
| PEUGEOT CITROEN DO BRASIL AUTOMOVEIS LTD | KYG-7429 | M.TRANS | 709.18.2945984 | 1 | 28/11/2018 | 129417/2019 |
| PFE COMERCIO DE ALIMENTOS EIRELI | 265.648 | TFFP/FX | 406.18.2851370 | 2 | 08/11/2018 | 094993/2019 |
| PG CARDOSO DISTRIBUIDORA DE MATERIAIS EL | KJD-5482 | M.TRANS | 709.18.2927521 | 1 | 19/11/2018 | 120915/2019 |
| PG CARDOSO DISTRIBUIDORA DE MATERIAIS EL | KJD-5482 | M.TRANS | 709.18.2927529 | 1 | 19/11/2018 | 120920/2019 |
| PH DE MELO TABACARIA ME | FSL-8224 | M.TRANS | 709.18.2895093 | 1 | 05/11/2018 | 106265/2019 |
| PHASE LTDA | 004.018.182.172 | IPU | 101.18.0037720 | 11 | 17/11/2018 | 078057/2019 |
| PHASE LTDA | 004.018.187.087 | IPU | 101.18.0038308 | 11 | 17/11/2018 | 078098/2019 |
| PHELIPE FERREIRA ALVES | 001.066.009.033 | IPU | 101.18.0010583 | 11 | 16/11/2018 | 076550/2019 |
| PHELIPE GALEAZZI BERMEJO SAN ANDRES | FGF-5799 | M.TRANS | 709.18.2908855 | 1 | 05/11/2018 | 112833/2019 |
| PHELLIPE DE MOURA LIMA | EGB-1455 | M.TRANS | 709.18.2892927 | 1 | 05/11/2018 | 105119/2019 |
| PHERCATTO COSMETICOS LTDA EPP | FLA-4311 | M.TRANS | 709.18.2914230 | 1 | 07/11/2018 | 114983/2019 |
| PHILIP ALMEIDA FAVA | ADG-6060 | M.TRANS | 709.18.2889763 | 1 | 05/11/2018 | 103683/2019 |
| PHILIPPE ALVES GOMES DE LIMA | BPS-7218 | M.TRANS | 709.18.2898778 | 1 | 05/11/2018 | 108122/2019 |
| PHILIPPE ALVES GOMES DE LIMA | BPS-7218 | M.TRANS | 709.18.2899009 | 1 | 05/11/2018 | 108259/2019 |
| PHILIPPE ALVES GOMES DE LIMA | BPS-7218 | M.TRANS | 709.18.2917322 | 1 | 07/11/2018 | 116095/2019 |
| PHILIPPE ALVES GOMES DE LIMA | BPS-7218 | M.TRANS | 709.18.2930049 | 1 | 19/11/2018 | 122222/2019 |
| PHILIPPE ALVES GOMES DE LIMA | BPS-7218 | M.TRANS | 709.18.2930204 | 1 | 19/11/2018 | 122348/2019 |
| PHILIPPE VIANA DE LIMA | DXJ-0369 | M.TRANS | 709.18.2938928 | 1 | 28/11/2018 | 126396/2019 |
| PHILOMENA EGLE MONTEMURRO MARSICANO | 013.017.025.000 | IPU | 101.18.0100845 | 11 | 15/11/2018 | 080862/2019 |
| PHILOMENA EGLE MONTEMURRO MARSICANO | 013.017.025.000 | IPU | 101.18.2868560 | 2 | 30/11/2018 | 091550/2019 |
| PHILOMENA EGLE MONTEMURRO MARSICANO | 13.017.025.000 | CIP | 105.18.0245813 | 11 | 26/11/2018 | 092076/2019 |
| PHOENIX COMERCIO DE PRODUTOS PARA INFO.LTDA - ME | 151.576 | ISS | 292.18.2546658 | 1 | 15/11/2018 | 094398/2019 |
| PHOENIX SYSTEMS CONSULTORIA SC LTDA | GIU-5000 | M.TRANS | 709.18.2915360 | 1 | 07/11/2018 | 115324/2019 |
| PHYSIS SPORT NUTRITION SUPLEMENTOS ALIMENTARE | DRH-9119 | M.TRANS | 709.18.2895786 | 1 | 05/11/2018 | 106617/2019 |
| PIASSALI CAMINHOS E INTERMEDIACOES LTDA | FSP-1992 | M.TRANS | 709.18.2899699 | 1 | 05/11/2018 | 103656/2019 |
| PIASSALI CAMINHOS E INTERMEDIACOES LTDA | FSP-1992 | M.TRANS | 709.18.2899811 | 1 | 05/11/2018 | 103707/2019 |
| PIAZZA DEMARCHI BUFFET E RESTAURANTE LTDA | 022.024.030.000 | IPU | 101.18.0143350 | 11 | 12/11/2018 | 083455/2019 |
| PICADILLY DECORACOES DE INTERIORES LTDA | 005.065.006.000 | IPU | 101.18.0050743 | 11 | 12/11/2018 | 078744/2019 |
| PICHININ INDUSTRIA E COMERCIO LTDA | FMC-8504 | M.TRANS | 709.18.2935529 | 1 | 21/11/2018 | 125044/2019 |
| PICHININ INDUSTRIA E COMERCIO LTDA | GIJ-9485 | M.TRANS | 709.18.2943745 | 1 | 28/11/2018 | 128448/2019 |
| PICOLI ZANE SERVICOS MEDICOS S S LTDA | FXD-5975 | M.TRANS | 709.18.2900328 | 1 | 05/11/2018 | 108936/2019 |
| PIER PATRICK LA ROSA | ETP-5165 | M.TRANS | 709.18.2891444 | 1 | 05/11/2018 | 104414/2019 |
| PIERRE EDUARDO SILVA ALVES | | BOLSA | 716.18.0260251 | 10 | 23/11/2018 | 129893/2019 |
| PIERRE SANTOS SILVA | BUW-3410 | M.TRANS | 709.18.2921704 | 1 | 19/11/2018 | 117864/2019 |
| PIETRO CAROLLO REPR EIRELLI ME | EQV-5936 | M.TRANS | 709.18.2877360 | 1 | 05/11/2018 | 098525/2019 |
| PIETRO CAROLLO REPR EIRELLI ME | EQV-5936 | M.TRANS | 709.18.2918829 | 1 | 07/11/2018 | 116881/2019 |
| PIMENTA DA TERRA LANCHONETE E RESTAURANTE EIRELI | 266.268 | TFFP/FX | 406.18.2868779 | 2 | 29/11/2018 | 095041/2019 |
| PIMENTEL E CABRAL CALHAS LTDA ME | EXI-4964 | M.TRANS | 709.18.2894672 | 1 | 05/11/2018 | 106050/2019 |
| PIO TEIXEIRA DA SILVA | 533.113.033.000 | IPU | 101.18.0229897 | 11 | 18/11/2018 | 089954/2019 |
| PIPERNO S TRANSPORTES EIRELI | DQB-2708 | M.TRANS | 709.18.2929920 | 1 | 19/11/2018 | 122138/2019 |
| PIPLAS INDUSTRIA E COMERCIO LTDA EPP | CRF-5455 | M.TRANS | 709.18.2895221 | 1 | 05/11/2018 | 106342/2019 |
| PIPLAS INDUSTRIA E COMERCIO LTDA EPP | CRF-5455 | M.TRANS | 709.18.2895279 | 1 | 05/11/2018 | 106371/2019 |
| PIRAMIDE LOC E ADM LTDA | FIP-0756 | M.TRANS | 709.18.2943205 | 1 | 28/11/2018 | 128180/2019 |
| PISSAIA MOLINA SORVETES LTDA ME | GFU-7501 | M.TRANS | 709.18.2902806 | 1 | 05/11/2018 | 110095/2019 |
| PISSAIA MOLINA SORVETES LTDA ME | GFU-7501 | M.TRANS | 709.18.2907189 | 1 | 05/11/2018 | 112046/2019 |
| PISTOIA COMERCIO DE VEICULOS LTDA | OXB-3866 | M.TRANS | 709.18.2915024 | 1 | 07/11/2018 | 115230/2019 |
| PISTOIA COMERCIO DE VEICULOS LTDA EPP | EAL-0727 | M.TRANS | 709.18.2914317 | 1 | 07/11/2018 | 115010/2019 |
| PISTOIA COMERCIO DE VEICULOS LTDA EPP | AZI-7742 | M.TRANS | 709.18.2942722 | 1 | 28/11/2018 | 128017/2019 |
| PISTOIA COMERCIO DE VEICULOS LTDA EPP | FUL-7652 | M.TRANS | 709.18.2944222 | 1 | 28/11/2018 | 128643/2019 |
| PIVAGORAS ALVES DO COUTO | 018.011.074.000 | IPU | 101.18.0120851 | 11 | 19/11/2018 | 082004/2019 |
| PITALIN TRANSPORTES LTDA ME | CWF-1785 | M.TRANS | 709.18.2890907 | 1 | 05/11/2018 | 104198/2019 |
| PITALIN TRANSPORTES LTDA ME | CWF-1785 | M.TRANS | 709.18.2913514 | 1 | 07/11/2018 | 114765/2019 |
| PITALIN TRANSPORTES LTDA ME | FAE-1215 | M.TRANS | 709.18.2916699 | 1 | 07/11/2018 | 115878/2019 |
| PITOCO SERVICOS AUTOMOTIVOS LTDA ME | FAI-8326 | M.TRANS | 709.18.2896005 | 1 | 05/11/2018 | 106695/2019 |
| PIZZARIA E CHOPERIA DON QUIXOTE EIRELI | 084.299 | ISS | 291.18.2552625 | 1 | 15/11/2018 | 093955/2019 |
| PJB APOIO ADMINISTRATIVO EIRELI | EJR-8645 | M.TRANS | 709.18.2894643 | 1 | 05/11/2018 | 106032/2019 |
| PLACIDO COCA CUESTA NETO | CAP-5819 | M.TRANS | 709.18.2917974 | 1 | 07/11/2018 | 116460/2019 |
| PLANEJE LOCAÇÃO E PLANEJAMENTO DE FROTAS DE V | FAO-5125 | M.TRANS | 709.18.2892746 | 1 | 05/11/2018 | 105033/2019 |
| PLANEJE LOCAÇÃO E PLANEJAMENTO DE FROTAS DE V | FAO-5125 | M.TRANS | 709.18.2896087 | 1 | 05/11/2018 | 106732/2019 |
| PLANEJE LOCAÇÃO E PLANEJAMENTO DE FROTAS DE V | FAO-5125 | M.TRANS | 709.18.2943402 | 1 | 28/11/2018 | 128267/2019 |
| PLANLOG LOGISTICA INTEGRADA LTDA | FYE-2787 | M.TRANS | 709.18.2895544 | 1 | 05/11/2018 | 106523/2019 |
| PLANO KASA EMPREENDIMENTOS E PARTICIPACOES LT | FYM-2016 | M.TRANS | 709.18.2918915 | 1 | 07/11/2018 | 116925/2019 |
| PLANO KASA EMPREENDIMENTOS E PARTICIPACOES LT | FYM-2016 | M.TRANS | 709.18.2943563 | 1 | 28/11/2018 | 128352/2019 |
| PLANO SERINGUEIRA EMPREENDIMENTOS IMOB. LTDA | 004.018.187.230 | IPU | 101.18.0038451 | 11 | 17/11/2018 | 078111/2019 |
| PLANO SERINGUEIRA EMPREENDIMENTOS IMOBILIAR.LTDA | 004.018.182.005 | IPU | 101.18.0037553 | 11 | 17/11/2018 | 078038/2019 |
| PLANO SERINGUEIRA EMPREENDIMENTOS IMOBILIAR.LTDA | 004.018.185.031 | IPU | 101.18.0038036 | 11 | 17/11/2018 | 078076/2019 |
| PLANO SERINGUEIRA EMPREENDIMENTOS IMOBILIAR.LTDA | 004.018.185.039 | IPU | 101.18.0038044 | 11 | 17/11/2018 | 078077/2019 |
| PLASSA EMPREENDIMENTOS IMOBILIARIOS LTDA | 015.007.065.000 | IPU | 101.18.0106096 | 11 | 12/11/2018 | 081143/2019 |
| PLASSA EMPREENDIMENTOS IMOBILIARIOS LTDA | 015.049.001.000 | IPU | 101.18.0109325 | 11 | 12/11/2018 | 081358/2019 |
| PLASTICOS IDEAIS INDUSTRIA E COMERCIO LTDA | EKG-7263 | M.TRANS | 709.18.2928435 | 1 | 19/11/2018 | 121366/2019 |
| PLASTICOS RENATO MASSINI LTDA | EYG-0111 | M.TRANS | 709.18.2914259 | 1 | 07/11/2018 | 114992/2019 |
| PLASUTIL IND E COM DE PLASTICOS LTDA | FIU-8754 | M.TRANS | 709.18.2925338 | 1 | 19/11/2018 | 119765/2019 |
| PLATINUM LOCAÇÃO DE VEICULOS LTDA | FYI-3471 | M.TRANS | 709.18.2872042 | 1 | 05/11/2018 | 096349/2019 |
| PLATIT DO BRASIL S.A | AUR-3541 | M.TRANS | 709.18.2886162 | 1 | 05/11/2018 | 102146/2019 |
| PLATIT DO BRASIL S.A | AUR-3541 | M.TRANS | 709.18.2886163 | 1 | 05/11/2018 | 102147/2019 |
| PLAYARTE CINEMAS LTDA | 085.734 | ISS | 292.18.2567176 | 1 | 15/07/2018 | 094847/2019 |
| PLAYARTE CINEMAS LTDA | 085.734 | ISS | 292.18.2567773 | 1 | 15/11/2018 | 094854/2019 |
| PLAYSIZE COMERCIO DE ROUPAS E VESTUARIO EIREL | GAU-8036 | M.TRANS | 709.18.2886284 | 1 | 05/11/2018 | 102191/2019 |
| PLAYSIZE COMERCIO DE ROUPAS E VESTUARIO EIREL | GAU-8036 | M.TRANS | 709.18.2887627 | 1 | 05/11/2018 | 102761/2019 |
| PLAYSIZE COMERCIO DE ROUPAS E VESTUARIO EIREL | GAU-8036 | M.TRANS | 709.18.2914720 | 1 | 07/11/2018 | 115122/2019 |

| | | | | | | |
|--|-----------------|---------|----------------|----|------------|-------------|
| PLAYSIZE COMERCIO DE ROUPAS E VESTUARIO EIREL | GAU-8036 | M.TRANS | 709.18.2915152 | 1 | 07/11/2018 | 115264/2019 |
| PLAYSIZE COMERCIO DE ROUPAS E VESTUARIO EIREL | GAU-8036 | M.TRANS | 709.18.2915204 | 1 | 07/11/2018 | 115276/2019 |
| PLAYSIZE COMERCIO DE ROUPAS E VESTUARIO EIREL | GAU-8036 | M.TRANS | 709.18.2927553 | 1 | 19/11/2018 | 120926/2019 |
| PLAYSIZE COMERCIO DE ROUPAS E VESTUARIO EIREL | GAU-8036 | M.TRANS | 709.18.2942633 | 1 | 28/11/2018 | 127991/2019 |
| PLAYSIZE COMERCIO DE ROUPAS E VESTUARIO EIREL | GAU-8036 | M.TRANS | 709.18.2942725 | 1 | 28/11/2018 | 128019/2019 |
| PLIMATEC COM E MAN E AR CONDICIONADO LTDA | DRF-5760 | M.TRANS | 709.18.2895692 | 1 | 05/11/2018 | 106585/2019 |
| PLINIO CALIXTO | 021.068.027.000 | IPTU | 101.18.0141214 | 11 | 18/11/2018 | 083316/2019 |
| PLINIO HERMES DE AMORIN | EMN-3479 | M.TRANS | 709.18.2927448 | 1 | 19/11/2018 | 120884/2019 |
| PLUM PIZZA DELIVERY LTDA ME | GCN-8823 | M.TRANS | 709.18.2897359 | 1 | 05/11/2018 | 107249/2019 |
| PLURY QUIMICA LTDA | DHX-8227 | M.TRANS | 709.18.2943627 | 1 | 28/11/2018 | 128384/2019 |
| PMM SERVICOS ADMINISTRATIVOS- EILERI-ME | 259.842 | ISS | 291.18.2566438 | 1 | 15/10/2018 | 094107/2019 |
| PMM SERVICOS ADMINISTRATIVOS- EILERI-ME | 259.842 | ISS | 291.18.2566440 | 1 | 15/11/2018 | 094108/2019 |
| PMS VEICULOS LTDA | EXS-1092 | M.TRANS | 709.18.2894479 | 1 | 05/11/2018 | 105940/2019 |
| PNEUMATIC CO EQUIPAMENTOS INDUSTRIAIS LTDA | EUW-4916 | M.TRANS | 709.18.2942418 | 1 | 28/11/2018 | 127926/2019 |
| POCES PORTARIA LTDA APP | FRZ-1838 | M.TRANS | 709.18.2919192 | 1 | 07/11/2018 | 117042/2019 |
| POEIRAS DO BRASIL LTDA | 521.002.034.000 | IPTU | 101.18.0207347 | 11 | 15/11/2018 | 067689/2019 |
| POINT ABC COMERCIO DE VEICULOS LTDA | 099.331 | ISS | 291.18.2551604 | 1 | 15/11/2018 | 093949/2019 |
| POLAKA SERVICOS HIDRAULICOS E ELETRICOS LTDA | GCB-0446 | M.TRANS | 709.18.2931415 | 1 | 19/11/2018 | 123100/2019 |
| POLAR TECNICA COM E IND LTDA | FNN-7333 | M.TRANS | 709.18.2925854 | 1 | 19/11/2018 | 120091/2019 |
| POLEAN COMERCIO E REPRESENTACOES LTDA ME | FZH-6681 | M.TRANS | 709.18.2926134 | 1 | 19/11/2018 | 120263/2019 |
| POLEAN COMERCIO R LTDA | FKE-2014 | M.TRANS | 709.18.2941546 | 1 | 28/11/2018 | 127655/2019 |
| POLERA COMERCIO DE VEICULOS LTDA EPP | FBX-4640 | M.TRANS | 709.18.2943932 | 1 | 28/11/2018 | 128524/2019 |
| POLERA COMERCIO DE VEICULOS LTDA EPP | FBX-4640 | M.TRANS | 709.18.2943978 | 1 | 28/11/2018 | 128548/2019 |
| POLERA COMERCIO DE VEICULOS LTDA EPP | HLP-6048 | M.TRANS | 709.18.2944168 | 1 | 28/11/2018 | 128620/2019 |
| POLI HEALTH PRESTACAO SERVICOS EM SAUDE LTDA-ME | 239.807 | MULTA | 704.18.2909144 | 1 | 20/11/2018 | 095469/2019 |
| POLI SELL CORRETORA DE SEGUROS E REPRES COMER | EPK-6534 | M.TRANS | 709.18.2894499 | 1 | 05/11/2018 | 105951/2019 |
| POLIANA FURTINA DA SILVA | HNY-8505 | M.TRANS | 709.18.2885468 | 1 | 05/11/2018 | 101857/2019 |
| POLIANA PATURALSKI PRADO | EJS-9965 | M.TRANS | 709.18.2904519 | 1 | 05/11/2018 | 110865/2019 |
| POLIANA SOARES CATELAN | 620.502.030.000 | IPTU | 101.18.0240556 | 11 | 16/11/2018 | 091108/2019 |
| POLIANE DE CASSIA S M C DE AMORIM | GJQ-1029 | M.TRANS | 709.18.2882939 | 1 | 05/11/2018 | 100856/2019 |
| POLIANE DE CASSIA S M C DE AMORIM | GJQ-1029 | M.TRANS | 709.18.2901392 | 1 | 05/11/2018 | 109449/2019 |
| POLIANE RENATA DE CASTRO LIMA | DPG-4661 | M.TRANS | 709.18.2886625 | 1 | 05/11/2018 | 102337/2019 |
| POLICARGA S L E TRANSPORTE LTDA | FTE-0866 | M.TRANS | 709.18.2895556 | 1 | 05/11/2018 | 106532/2019 |
| POLICARPO CARDOSO DA ROCHA | PAC-5076 | M.TRANS | 709.18.2940357 | 1 | 28/11/2018 | 127097/2019 |
| POLIMASA ENGENHARIA E SERVICOS LTDA ME | 044.602 | ISS | 291.18.2316350 | 1 | 15/09/2017 | 093861/2019 |
| POLIMASA ENGENHARIA E SERVICOS LTDA ME | 044.602 | ISS | 291.18.2316352 | 1 | 15/10/2017 | 093862/2019 |
| POLIMASA ENGENHARIA E SERVICOS LTDA ME | 044.602 | ISS | 291.18.2316354 | 1 | 15/11/2017 | 093863/2019 |
| POLIMASA ENGENHARIA E SERVICOS LTDA ME | 044.602 | ISS | 291.18.2316356 | 1 | 15/12/2017 | 093864/2019 |
| POLIMASA ENGENHARIA E SERVICOS LTDA ME | 044.602 | ISS | 291.18.2316358 | 1 | 15/01/2018 | 093865/2019 |
| POLIMASA ENGENHARIA E SERVICOS LTDA ME | 044.602 | ISS | 291.18.2567688 | 1 | 15/02/2018 | 094126/2019 |
| POLIMASA ENGENHARIA E SERVICOS LTDA ME | 044.602 | ISS | 291.18.2567690 | 1 | 15/03/2018 | 094127/2019 |
| POLIMASA ENGENHARIA E SERVICOS LTDA ME | 044.602 | ISS | 291.18.2567692 | 1 | 15/04/2018 | 094128/2019 |
| POLIMASA ENGENHARIA E SERVICOS LTDA ME | 044.602 | ISS | 291.18.2567695 | 1 | 15/05/2018 | 094129/2019 |
| POLIMASA ENGENHARIA E SERVICOS LTDA ME | 044.602 | ISS | 291.18.2567697 | 1 | 15/06/2018 | 094130/2019 |
| POLIMASA ENGENHARIA E SERVICOS LTDA ME | 044.602 | ISS | 291.18.2567699 | 1 | 15/07/2018 | 094131/2019 |
| POLIMASA ENGENHARIA E SERVICOS LTDA ME | 044.602 | ISS | 291.18.2567701 | 1 | 15/08/2018 | 094132/2019 |
| POLIMASA ENGENHARIA E SERVICOS LTDA ME | 044.602 | ISS | 291.18.2567703 | 1 | 15/09/2018 | 094133/2019 |
| POLIMASA ENGENHARIA E SERVICOS LTDA ME | 044.602 | ISS | 291.18.2567705 | 1 | 15/10/2018 | 094134/2019 |
| POLIMASA ENGENHARIA E SERVICOS LTDA ME | 044.602 | ISS | 291.18.2567707 | 1 | 15/11/2018 | 094135/2019 |
| POLIPRIME IND DE ARTIGOS EM PLASTICO EIRELI | FFS-5528 | M.TRANS | 709.18.2944323 | 1 | 28/11/2018 | 128688/2019 |
| POLISERVICE TRANSP LTDA | DPC-5768 | M.TRANS | 709.18.2894820 | 1 | 05/11/2018 | 106127/2019 |
| POLISTAMPO INDUSTRIA METALURGICA LTDA | GFL-0691 | M.TRANS | 709.18.2895755 | 1 | 05/11/2018 | 106608/2019 |
| POLISTAMPO INDUSTRIA METALURGICA LTDA | GAZ-7274 | M.TRANS | 709.18.2943162 | 1 | 28/11/2018 | 128165/2019 |
| POLITEC COM. LOCACAO E SERVICOS LTDA - ME | 233.475 | ISS | 291.18.2554719 | 1 | 15/11/2018 | 093978/2019 |
| POLITEC COM. LOCACAO E SERVICOS LTDA - ME | 233.475 | ISS | 292.18.2555871 | 1 | 15/11/2018 | 094611/2019 |
| POLITEC COMERCIO LOCACAO E SERVICOS LTDA ME | EKC-9233 | M.TRANS | 709.18.2943974 | 1 | 28/11/2018 | 128545/2019 |
| POLLA NEP RIBEIRO | 011.039.022.000 | IPTU | 101.18.0091365 | 11 | 15/11/2018 | 080492/2019 |
| POLLOTRAC COM E SERV EMPILHADEIRAS LT ME | DNY-7627 | M.TRANS | 709.18.2941609 | 1 | 28/11/2018 | 127677/2019 |
| POLLYANNA PATRICIA SILVA MULLER | FIG-1481 | M.TRANS | 709.18.2921351 | 1 | 19/11/2018 | 117722/2019 |
| POLO ABC REPRESENTACAO COMERCIAL LTDA | 222.298 | ISS | 292.18.2544474 | 1 | 15/11/2018 | 094340/2019 |
| POLY AREIA PEDRA E MATERIAIS PARA CONSTRUCAO | BXE-3862 | M.TRANS | 709.18.2944107 | 1 | 28/11/2018 | 128592/2019 |
| POLYANA SERVICOS SC LTDA ME | DQZ-7075 | M.TRANS | 709.18.2915799 | 1 | 07/11/2018 | 115533/2019 |
| POLYANA SERVICOS SC LTDA ME | DQZ-7075 | M.TRANS | 709.18.2915840 | 1 | 07/11/2018 | 115550/2019 |
| POMPEO COMERCIAL DE ROLAMENTOS E AUTO PECAS L | EPJ-4934 | M.TRANS | 709.18.2896146 | 1 | 05/11/2018 | 106754/2019 |
| POMPEO COMERCIAL DE ROLAMENTOS E AUTO PECAS L | EPJ-4934 | M.TRANS | 709.18.2915547 | 1 | 07/11/2018 | 115386/2019 |
| POMPILHO PAULO DE ALMEIDA | EZH-5935 | M.TRANS | 709.18.2872093 | 1 | 05/11/2018 | 096367/2019 |
| PONTO CHIC COMERCIAL DE VEICULOS LTDA | MLH-1724 | M.TRANS | 709.18.2927773 | 1 | 19/11/2018 | 121046/2019 |
| PONTO COM MARMORES E GRANITOS LTDA ME | CDF-4253 | M.TRANS | 709.18.2896553 | 1 | 05/11/2018 | 106950/2019 |
| PONTO DESIGN INDUSTRIA E COMERCIO DE ACRIL EI | EVL-6348 | M.TRANS | 709.18.2933050 | 1 | 19/11/2018 | 123995/2019 |
| POP TUBOS E FERRAGENS EIRELI ME | DFR-7486 | M.TRANS | 709.18.2913744 | 1 | 07/11/2018 | 114841/2019 |
| PORTO ALEGRE COMERCIO DE COMBUSTIVEIS LTDA | EXX-7043 | M.TRANS | 709.18.2915193 | 1 | 07/11/2018 | 115274/2019 |
| PORTO PRAIA ADMINISTRACAO E COMERCIO LTDA | 620.400.031.000 | IPTU | 101.18.0240455 | 11 | 16/11/2018 | 091102/2019 |
| PORTO SEGURO CIA DE SEGUROS GERAIS | DRY-7533 | M.TRANS | 709.18.2894340 | 1 | 05/11/2018 | 105870/2019 |
| PORTO SEGURO CIA DE SEGUROS GERAIS | BQR-2617 | M.TRANS | 709.18.2894379 | 1 | 05/11/2018 | 105895/2019 |
| PORTO SEGURO CIA DE SEGUROS GERAIS | DMR-4631 | M.TRANS | 709.18.2896583 | 1 | 05/11/2018 | 106965/2019 |
| PORTO SEGURO CIA DE SEGUROS GERAIS | EXI-1685 | M.TRANS | 709.18.2915473 | 1 | 07/11/2018 | 115361/2019 |
| PORTO SEGURO CIA DE SEGUROS GERAIS | EXI-1685 | M.TRANS | 709.18.2915682 | 1 | 07/11/2018 | 115461/2019 |
| PORTO SEGURO COMPANHIA DE SEGUROS GERAIS | FAA-8518 | M.TRANS | 709.18.2923134 | 1 | 19/11/2018 | 118552/2019 |
| PORTO SEGURO COMPANHIA DE SEGUROS GERAIS | EJF-9601 | M.TRANS | 709.18.2929814 | 1 | 19/11/2018 | 122079/2019 |
| PORTO SEGURO COMPANHIA DE SEGUROS GERAIS | CWU-5360 | M.TRANS | 709.18.2943201 | 1 | 28/11/2018 | 128177/2019 |
| PORTO SEGURO LOCADORA DE VEICULOS LTDA | GDZ-0565 | M.TRANS | 709.18.2898079 | 1 | 05/11/2018 | 107695/2019 |
| PORTO VALE TRANSPORTES MARITIMOS LTDA EPP | FWT-9525 | M.TRANS | 709.18.2918282 | 1 | 07/11/2018 | 116633/2019 |
| PORTO VEICULOS LTDA | EDW-2396 | M.TRANS | 709.18.2913374 | 1 | 07/11/2018 | 114721/2019 |
| POSTO DE MOLAS PAULYMAR EIRELI | HIM-9389 | M.TRANS | 709.18.2910029 | 1 | 07/11/2018 | 113338/2019 |
| POSTO DE SERVICOS MACSONE LTDA | GAV-2202 | M.TRANS | 709.18.2895682 | 1 | 05/11/2018 | 106579/2019 |
| POSTO E CASA MUZZI LTDA | PWV-4873 | M.TRANS | 709.18.2917202 | 1 | 07/11/2018 | 116013/2019 |
| POSTO S R C COMBUSTIVEIS LTDA | FZA-5612 | M.TRANS | 709.18.2894574 | 1 | 05/11/2018 | 105994/2019 |
| POTENCIAL EXPRESS TRANSPORTES LTDA ME | FNE-0290 | M.TRANS | 709.18.2887639 | 1 | 05/11/2018 | 102765/2019 |
| POTUNDUVA TRANSPORTES LTDA | FCT-0535 | M.TRANS | 709.18.2891429 | 1 | 05/11/2018 | 104406/2019 |
| POTUNDUVA TRANSPORTES LTDA | DQE-6352 | M.TRANS | 709.18.2942164 | 1 | 28/11/2018 | 127855/2019 |
| POWER LOCADORA DE VEICULOS LTDA | QNJ-7045 | M.TRANS | 709.18.2915494 | 1 | 07/11/2018 | 115366/2019 |
| POWER MIDIA COM E SERV. DE MIDIA PROMOCIONAL LTD | 001.094.018.000 | GAM | 802.18.4036484 | 1 | 08/11/2018 | 129999/2019 |

| | | | | | | |
|--|-----------------|---------|----------------|----|------------|-------------|
| POWER TOP OFICINA MECANICA EIRELI ME | BVZ-0925 | M.TRANS | 709.18.2896879 | 1 | 05/11/2018 | 107080/2019 |
| PRACA GAS COM DE GAS E TRANSP LTDA ME | ESA-5003 | M.TRANS | 709.18.2895667 | 1 | 05/11/2018 | 106575/2019 |
| PRAIAMARI COMERCIO DE COSMETICOS LTDA | GDK-6698 | M.TRANS | 709.18.2871675 | 1 | 05/11/2018 | 096195/2019 |
| PRAISE THE LORD CONFECOES LTDA ME | GKC-2670 | M.TRANS | 709.18.2913529 | 1 | 07/11/2018 | 114768/2019 |
| PRANDINI E MIZUTANI CONSTRUCOES SA | FLN-5043 | M.TRANS | 709.18.2937165 | 1 | 21/11/2018 | 125835/2019 |
| PRANDINI E MIZUTANI CONSTRUCOES SA | FLN-5043 | M.TRANS | 709.18.2943859 | 1 | 28/11/2018 | 128498/2019 |
| PRANDINI E MIZUTANI CONSTRUCOES SA | FLN-5043 | M.TRANS | 709.18.2943867 | 1 | 28/11/2018 | 128502/2019 |
| PRAXITELIS BARBOSA GARRETT | 523.314.006.000 | IPTU | 101.18.0215706 | 11 | 12/11/2018 | 088407/2019 |
| PREDIAL CHEREM EMPREENDIMENTOS IMOBILIARIOS LTDA | 522.002.138.387 | IPTU | 101.18.0213002 | 1 | 12/01/2018 | 088124/2019 |
| PREDIAL CHEREM EMPREENDIMENTOS IMOBILIARIOS LTDA | 522.002.138.387 | IPTU | 101.18.0213002 | 2 | 12/02/2018 | 088125/2019 |
| PREDIAL CHEREM EMPREENDIMENTOS IMOBILIARIOS LTDA | 522.002.138.387 | IPTU | 101.18.0213002 | 3 | 12/03/2018 | 088126/2019 |
| PREDIAL CHEREM EMPREENDIMENTOS IMOBILIARIOS LTDA | 522.002.138.387 | IPTU | 101.18.0213002 | 4 | 12/04/2018 | 088127/2019 |
| PREFEITURA DO MUNICIPIO DE DIADEMA | CZA-8905 | M.TRANS | 709.18.2896037 | 1 | 05/11/2018 | 106713/2019 |
| PREFEITURA MUNICIPAL DE ITANHAEM | FCE-3877 | M.TRANS | 709.18.2944394 | 1 | 28/11/2018 | 128717/2019 |
| PREFEITURA MUNICIPAL DE RIO CLARO | CMW-3666 | M.TRANS | 709.18.2903962 | 1 | 05/11/2018 | 110652/2019 |
| PREFEITURA MUNICIPAL DE SERRA | MSM-2813 | M.TRANS | 709.18.2871477 | 1 | 05/11/2018 | 096105/2019 |
| PREFEITURA MUNICIPAL DE SERRA | MSM-2813 | M.TRANS | 709.18.2897056 | 1 | 05/11/2018 | 107148/2019 |
| PREFEITURA MUNICIPAL DE SERRA | MSM-2813 | M.TRANS | 709.18.2941408 | 1 | 28/11/2018 | 127610/2019 |
| PREMIER COMERC. DE ELEVADORES E SERV. LTDA - EPP | 202.820 | ISS | 292.18.2557905 | 1 | 15/11/2018 | 094645/2019 |
| PREMIER MULTIMARCAS COM DE VEICULOS LTDA | NNN-9631 | M.TRANS | 709.18.2916693 | 1 | 07/11/2018 | 115876/2019 |
| PREMIO GESTAO EMPRESARIAL LTDA | 095.641 | ISS | 292.18.2550983 | 1 | 15/11/2018 | 094517/2019 |
| PREMIUM SENNE EVENTOS LTDA ME | AGA-8242 | M.TRANS | 709.18.2943410 | 1 | 28/11/2018 | 128270/2019 |
| PREMIUM TRANSPORTE E TURISMO EIRELI | EZR-9956 | M.TRANS | 709.18.2879174 | 1 | 05/11/2018 | 099320/2019 |
| PREMIUM TRANSPORTE E TURISMO EIRELI | EZR-9956 | M.TRANS | 709.18.2941666 | 1 | 28/11/2018 | 127694/2019 |
| PRESSAO COMERCIO DE AUTO PECAS LTDA ME | DRL-5469 | M.TRANS | 709.18.2895930 | 1 | 05/11/2018 | 106668/2019 |
| PRESSAO COMERCIO DE AUTO PECAS LTDA ME | DRL-5469 | M.TRANS | 709.18.2896777 | 1 | 05/11/2018 | 107045/2019 |
| PRESSAO COMERCIO DE AUTO PECAS LTDA ME | DRL-5469 | M.TRANS | 709.18.2914372 | 1 | 07/11/2018 | 115026/2019 |
| PRESSAO COMERCIO DE AUTO PECAS LTDA ME | DRL-5469 | M.TRANS | 709.18.2919137 | 1 | 07/11/2018 | 117020/2019 |
| PRESSAO COMERCIO DE AUTO PECAS LTDA ME | DRL-5469 | M.TRANS | 709.18.2936268 | 1 | 21/11/2018 | 125359/2019 |
| PRESTEX ENCOMENDAS EXPRESSAS LTDA | IXR-7383 | M.TRANS | 709.18.2913023 | 1 | 07/11/2018 | 114559/2019 |
| PRESTEX ENCOMENDAS EXPRESSAS LTDA | IXR-8897 | M.TRANS | 709.18.2915103 | 1 | 07/11/2018 | 115250/2019 |
| PRETEL SOCIEDADE DE ADVOGADOS | 210.502 | ISS | 292.18.2560322 | 1 | 15/11/2018 | 094692/2019 |
| PRETEL SOCIEDADE DE ADVOGADOS | FSY-0483 | M.TRANS | 709.18.2941486 | 1 | 28/11/2018 | 127636/2019 |
| PRICILA MARIA DA SILVA | EGU-5162 | M.TRANS | 709.18.2887961 | 1 | 05/11/2018 | 102915/2019 |
| PRICILA RICCIARDI | PYN-3010 | M.TRANS | 709.18.2879569 | 1 | 05/11/2018 | 099468/2019 |
| PRICILA SANCHES LANETZKI | 027.054.001.000 | IPTU | 101.18.0164899 | 11 | 15/11/2018 | 084726/2019 |
| PRICILLA FAVERO | 007.074.161.349 | IPTU | 101.18.0069433 | 11 | 12/11/2018 | 079693/2019 |
| PRIMATO APOIO ADMINISTRATIVO EMPRESARIAL LTDA | AOF-8243 | M.TRANS | 709.18.2943000 | 1 | 28/11/2018 | 128109/2019 |
| PRIME IND E COM DE ESTOFADOS LTDA ME | GCG-6935 | M.TRANS | 709.18.2880286 | 1 | 05/11/2018 | 099754/2019 |
| PRIME LOC DE EQUIP AUDIO VISUAL LTDA ME | FPG-9103 | M.TRANS | 709.18.2905206 | 1 | 05/11/2018 | 111163/2019 |
| PRIME NEGOCIOS E SERVICOS EIRELI ME | FJS-3298 | M.TRANS | 709.18.2916942 | 1 | 07/11/2018 | 115935/2019 |
| PRIME ORGANIZACAO DE EVENTOS LTDA ME | FPS-7534 | M.TRANS | 709.18.2895601 | 1 | 05/11/2018 | 106550/2019 |
| PRIME SERVICOS E COM DE MONITORAMENTO LTDA | CFY-1054 | M.TRANS | 709.18.2941837 | 1 | 28/11/2018 | 127749/2019 |
| PRIME TECNOLOGIA AUTOMOTIVA | FNG-9873 | M.TRANS | 709.18.2894990 | 1 | 05/11/2018 | 106214/2019 |
| PRIME TECNOLOGIA AUTOMOTIVA | ELV-4165 | M.TRANS | 709.18.2923164 | 1 | 19/11/2018 | 118576/2019 |
| PRIME TECNOLOGIA AUTOMOTIVA | FNG-9873 | M.TRANS | 709.18.2924829 | 1 | 19/11/2018 | 119457/2019 |
| PRIMICIA COMERCIO DE VEICULOS LTDA | 186.598 | P.PUBL | 707.18.0244589 | 11 | 28/11/2018 | 095748/2019 |
| PRIMO BONAFINI NETTO | 007.062.001.000 | IPTU | 101.18.0065933 | 11 | 12/11/2018 | 079595/2019 |
| PRIMO SCHINCARIOL IND DE CERV E REFRIG S | PFH-3309 | M.TRANS | 709.18.2937792 | 1 | 21/11/2018 | 126126/2019 |
| PRIMOS BRASIL TRANSPORTES LTDA ME | PXQ-9859 | M.TRANS | 709.18.2914912 | 1 | 07/11/2018 | 115186/2019 |
| PRIMOTECNICA MECANICA E ELETRICIDADE LTDA | FEQ-4076 | M.TRANS | 709.18.2897308 | 1 | 05/11/2018 | 107227/2019 |
| PRINCESA DO BOM PASTOR PAES E DOCES LTDA | FVW-6817 | M.TRANS | 709.18.2890755 | 1 | 05/11/2018 | 104130/2019 |
| PRISCILA ALVES DA SILVA | FAJ-6243 | M.TRANS | 709.18.2919125 | 1 | 07/11/2018 | 117013/2019 |
| PRISCILA APARECIDA BONIFACIO FERREIRA | DZI-9949 | M.TRANS | 709.18.2878929 | 1 | 05/11/2018 | 099207/2019 |
| PRISCILA APARECIDA DE SOUZA SANTOS | PUA-6544 | M.TRANS | 709.18.2902409 | 1 | 05/11/2018 | 109913/2019 |
| PRISCILA APARECIDA FERREIRA DA | EBP-5669 | M.TRANS | 709.18.2912337 | 1 | 07/11/2018 | 114252/2019 |
| PRISCILA APARECIDA MORALES ARAUJO | EKK-8126 | M.TRANS | 709.18.2934889 | 1 | 19/11/2018 | 124853/2019 |
| PRISCILA APARECIDA SILVA | FEN-6020 | M.TRANS | 709.18.2921156 | 1 | 19/11/2018 | 117635/2019 |
| PRISCILA APARECIDA SILVA | FEN-6020 | M.TRANS | 709.18.2922323 | 1 | 19/11/2018 | 118153/2019 |
| PRISCILA APARECIDA SILVA | FEN-6020 | M.TRANS | 709.18.2925060 | 1 | 19/11/2018 | 119588/2019 |
| PRISCILA APARECIDA SILVA | FEN-6020 | M.TRANS | 709.18.2925671 | 1 | 19/11/2018 | 119969/2019 |
| PRISCILA APOLINARIO SOUZA | FQY-1684 | M.TRANS | 709.18.2923257 | 1 | 19/11/2018 | 118626/2019 |
| PRISCILA BARBOSA DE FARIA | EGT-3639 | M.TRANS | 709.18.2906142 | 1 | 05/11/2018 | 111533/2019 |
| PRISCILA BARBOSA DE SOUZA | DRG-9242 | M.TRANS | 709.18.2899036 | 1 | 05/11/2018 | 108276/2019 |
| PRISCILA BOSCO BOLOGNESI | FLI-3217 | M.TRANS | 709.18.2927334 | 1 | 19/11/2018 | 120837/2019 |
| PRISCILA BRANDAO SILVA | EVE-9587 | M.TRANS | 709.18.2899240 | 1 | 05/11/2018 | 108407/2019 |
| PRISCILA BURILLI ANDRADE | GXP-7325 | M.TRANS | 709.18.2945379 | 1 | 28/11/2018 | 129130/2019 |
| PRISCILA CALDERON RODRIGO | EWL-5497 | M.TRANS | 709.18.2876231 | 1 | 05/11/2018 | 098104/2019 |
| PRISCILA CALDIERI DE OLIVEIRA | DMK-2385 | M.TRANS | 709.18.2933056 | 1 | 19/11/2018 | 123997/2019 |
| PRISCILA CAMPOS PARDAL | FHN-0414 | M.TRANS | 709.18.2880179 | 1 | 05/11/2018 | 099699/2019 |
| PRISCILA CARDOSO LIBORIO MOREIRA | 015.055.070.000 | IPTU | 101.18.0109407 | 11 | 12/11/2018 | 081363/2019 |
| PRISCILA CONCEICAO DA CRUZ | 534.304.039.000 | CIP | 105.18.0250708 | 11 | 26/11/2018 | 093598/2019 |
| PRISCILA CRISTINA CUCATTI DA FONSECA | EML-9204 | M.TRANS | 709.18.2880551 | 1 | 05/11/2018 | 099870/2019 |
| PRISCILA CRISTINA DE PAIVA GION | DXT-1761 | M.TRANS | 709.18.2905190 | 1 | 05/11/2018 | 111157/2019 |
| PRISCILA DA SILVA SANTOS ALMEIDA | DZN-8866 | M.TRANS | 709.18.2909797 | 1 | 07/11/2018 | 113248/2019 |
| PRISCILA DE CASTRO GARCIA | OVL-4085 | M.TRANS | 709.18.2907068 | 1 | 05/11/2018 | 111996/2019 |
| PRISCILA DE OLIVEIRA CARNEIRO | EJS-3067 | M.TRANS | 709.18.2905350 | 1 | 05/11/2018 | 111208/2019 |
| PRISCILA DE SOUZA SANTOS | ALJ-5202 | M.TRANS | 709.18.2898606 | 1 | 05/11/2018 | 108031/2019 |
| PRISCILA DIAS DE PAULA RESENDE | 265.614 | TFFP/FX | 406.18.2851355 | 2 | 08/11/2018 | 094989/2019 |
| PRISCILA DIAS MATEUS | EII-2211 | M.TRANS | 709.18.2939104 | 1 | 28/11/2018 | 126492/2019 |
| PRISCILA DO COUTO BENTO | 016.015.121.115 | IPTU | 101.18.0112866 | 11 | 12/11/2018 | 081574/2019 |
| PRISCILA DOS SANTOS MOREIRA | CKF-6670 | M.TRANS | 709.18.2929758 | 1 | 19/11/2018 | 122050/2019 |
| PRISCILA DOS SANTOS NUNES | HLH-5307 | M.TRANS | 709.18.2888358 | 1 | 05/11/2018 | 103093/2019 |
| PRISCILA DOS SANTOS NUNES | HLH-5307 | M.TRANS | 709.18.2908296 | 1 | 05/11/2018 | 112581/2019 |
| PRISCILA FATIMA DE OLIVEIRA | DHK-1818 | M.TRANS | 709.18.2917428 | 1 | 07/11/2018 | 116167/2019 |
| PRISCILA FELIX DA COSTA | 029.059.022.016 | IPTU | 101.18.0171861 | 11 | 16/11/2018 | 085109/2019 |
| PRISCILA FERREIRA DO NASCIMENT | EBL-4151 | M.TRANS | 709.18.2877370 | 1 | 05/11/2018 | 098531/2019 |
| PRISCILA GOMES FERREIRA DA SILVA | GDD-7298 | M.TRANS | 709.18.2887093 | 1 | 05/11/2018 | 102527/2019 |
| PRISCILA GONCALVES | FVJ-3567 | M.TRANS | 709.18.2892202 | 1 | 05/11/2018 | 104754/2019 |
| PRISCILA GONCALVES VALDOSKI | DSU-3862 | M.TRANS | 709.18.2925043 | 1 | 19/11/2018 | 119576/2019 |
| PRISCILA GONCALVES VALDOSKI | DSU-3862 | M.TRANS | 709.18.2939091 | 1 | 28/11/2018 | 126485/2019 |
| PRISCILA KARASAOSKAS FERREIRA PORTO | ETV-9303 | M.TRANS | 709.18.2926179 | 1 | 19/11/2018 | 120287/2019 |

| | | | | | | |
|---|-----------------|---------|----------------|----|------------|-------------|
| PRISCILA KAROLAYNE DA SILVA BESSA DE SOUZA | AXF-3271 | M.TRANS | 709.18.2935066 | 1 | 19/11/2018 | 124949/2019 |
| PRISCILA KAROLAYNE DA SILVA BESSA DE SOUZA | AXF-3271 | M.TRANS | 709.18.2937822 | 1 | 21/11/2018 | 126134/2019 |
| PRISCILA LEANDRO | ERI-4646 | M.TRANS | 709.18.2910453 | 1 | 07/11/2018 | 113512/2019 |
| PRISCILA LEANDRO | ETI-3183 | M.TRANS | 709.18.2930855 | 1 | 19/11/2018 | 122787/2019 |
| PRISCILA LIMA DA SILVA | FII-6209 | M.TRANS | 709.18.2902636 | 1 | 05/11/2018 | 110011/2019 |
| PRISCILA LUZIA TARDELI OLIVEIRA | NSX-4473 | M.TRANS | 709.18.2874058 | 1 | 05/11/2018 | 097212/2019 |
| PRISCILA MARTINS ROCHA | FHB-2678 | M.TRANS | 709.18.2939547 | 1 | 28/11/2018 | 126708/2019 |
| PRISCILA MATHEUS | EUO-0785 | M.TRANS | 709.18.2882278 | 1 | 05/11/2018 | 100597/2019 |
| PRISCILA MENEZES SIMOES | 003.006.057.006 | IPU | 101.18.0025627 | 11 | 19/11/2018 | 077203/2019 |
| PRISCILA MOLLEDO FORTES LEITE | 021.007.087.007 | IPU | 101.18.0137239 | 11 | 18/11/2018 | 083072/2019 |
| PRISCILA MULLER MONFREDINI | EYK-4734 | M.TRANS | 709.18.2881397 | 1 | 05/11/2018 | 100199/2019 |
| PRISCILA NETO BRUNES | DMB-3873 | M.TRANS | 709.18.2887849 | 1 | 05/11/2018 | 102869/2019 |
| PRISCILA NOVAES CARNEIRO | BXT-9757 | M.TRANS | 709.18.2935080 | 1 | 19/11/2018 | 124959/2019 |
| PRISCILA NUNES DE SA | FGP-4027 | M.TRANS | 709.18.2880750 | 1 | 05/11/2018 | 099934/2019 |
| PRISCILA OLIVEIRA DA SILVA | BPD-8467 | M.TRANS | 709.18.2893083 | 1 | 05/11/2018 | 105198/2019 |
| PRISCILA OLIVEIRA DA SILVA | BPD-8467 | M.TRANS | 709.18.2900745 | 1 | 05/11/2018 | 109129/2019 |
| PRISCILA OLIVEIRA DA SILVA | BPD-8467 | M.TRANS | 709.18.2913039 | 1 | 07/11/2018 | 114565/2019 |
| PRISCILA OLIVEIRA DA SILVA | BPD-8467 | M.TRANS | 709.18.2918263 | 1 | 07/11/2018 | 116618/2019 |
| PRISCILA PAPIN ANDRADE | ELB-4109 | M.TRANS | 709.18.2882299 | 1 | 05/11/2018 | 100606/2019 |
| PRISCILA PAULA VONO SANTOS | ERK-6054 | M.TRANS | 709.18.2902340 | 1 | 05/11/2018 | 109874/2019 |
| PRISCILA POZZANE MATHIAS | DGD-5524 | M.TRANS | 709.18.2945279 | 1 | 28/11/2018 | 129081/2019 |
| PRISCILA POZZANE MATHIAS | DGD-5524 | M.TRANS | 709.18.2945382 | 1 | 28/11/2018 | 129133/2019 |
| PRISCILA PRECIOSA RODRIGUES SILVA | FXM-8025 | M.TRANS | 709.18.2938870 | 1 | 28/11/2018 | 126365/2019 |
| PRISCILA REGIANE TIRADO | CKQ-1662 | M.TRANS | 709.18.2937422 | 1 | 21/11/2018 | 125960/2019 |
| PRISCILA REIS DE PAULA | DNU-9702 | M.TRANS | 709.18.2908054 | 1 | 05/11/2018 | 112466/2019 |
| PRISCILA SALUSTIANO FUGASSA | FHU-5549 | M.TRANS | 709.18.2906580 | 1 | 05/11/2018 | 111757/2019 |
| PRISCILA SANDY CARDOSO AGI | FXY-0032 | M.TRANS | 709.18.2937092 | 1 | 21/11/2018 | 125791/2019 |
| PRISCILA SASSO | FIN-4267 | M.TRANS | 709.18.2903909 | 1 | 05/11/2018 | 110637/2019 |
| PRISCILA SILVA BARBOSA | EBR-6964 | M.TRANS | 709.18.2932042 | 1 | 19/11/2018 | 123478/2019 |
| PRISCILA SILVA CASSIANO POCA | EZC-9464 | M.TRANS | 709.18.2892371 | 1 | 05/11/2018 | 104862/2019 |
| PRISCILA SILVA DE FREITAS | AVD-3815 | M.TRANS | 709.18.2920023 | 1 | 07/11/2018 | 117389/2019 |
| PRISCILA SILVA DE LIMA | 018.064.004.122 | IPU | 101.18.0124400 | 11 | 01/11/2018 | 082255/2019 |
| PRISCILA SILVA DE SOUZA | APX-5431 | M.TRANS | 709.18.2886339 | 1 | 05/11/2018 | 102213/2019 |
| PRISCILA SIQUEIRA LEITE | DGV-1816 | M.TRANS | 709.18.2930640 | 1 | 19/11/2018 | 122665/2019 |
| PRISCILA SOARES SANTOS | 532.062.021.000 | CIP | 105.18.0249065 | 11 | 26/11/2018 | 092832/2019 |
| PRISCILA SOUZA DA SILVA | PFY-7032 | M.TRANS | 709.18.2882937 | 1 | 05/11/2018 | 100854/2019 |
| PRISCILA TABONE MANOEL | DYH-8825 | M.TRANS | 709.18.2935468 | 1 | 21/11/2018 | 125017/2019 |
| PRISCILA VIEIRA DA COSTA | DGJ-7572 | M.TRANS | 709.18.2934574 | 1 | 19/11/2018 | 124689/2019 |
| PRISCILLA ANDREOTTI CORDEIRO DE SOUZA | FLR-2223 | M.TRANS | 709.18.2906367 | 1 | 05/11/2018 | 111639/2019 |
| PRISCILLA BACHIEGA FERRAZ | 029.061.014.042 | IPU | 101.18.0172308 | 11 | 16/11/2018 | 085137/2019 |
| PRISCILLA BARSOTTI | FKN-6704 | M.TRANS | 709.18.2905135 | 1 | 05/11/2018 | 111130/2019 |
| PRISCILLA BROSAMLE CALEGARI | PEY-9695 | M.TRANS | 709.18.2873717 | 1 | 05/11/2018 | 090773/2019 |
| PRISCILLA CARLOS FERMIANO | FEY-8831 | M.TRANS | 709.18.2882104 | 1 | 05/11/2018 | 100507/2019 |
| PRISCILLA CARLOS FERMIANO | FEY-8831 | M.TRANS | 709.18.2922611 | 1 | 19/11/2018 | 118284/2019 |
| PRISCILLA CARRATU DOBAL MARQUES | EKK-6292 | M.TRANS | 709.18.2921589 | 1 | 19/11/2018 | 117821/2019 |
| PRISCILLA DE ANDRADE CANOVA VITAL | 014.029.014.065 | IPU | 101.18.0105841 | 11 | 12/11/2018 | 081126/2019 |
| PRISCILLA FITIPALDI AFFONSO | DIF-6048 | M.TRANS | 709.18.2892189 | 1 | 05/11/2018 | 104744/2019 |
| PRISCILLA GONCALVES LIBERATTI MARTINS | EYT-2255 | M.TRANS | 709.18.2872069 | 1 | 05/11/2018 | 096361/2019 |
| PRISCILLA GROPER RODRIGUES | EQI-7546 | M.TRANS | 709.18.2909596 | 1 | 07/11/2018 | 113153/2019 |
| PRISCILLA HADDAD SEGATO LEMOS NUNES | GBB-1828 | M.TRANS | 709.18.2930378 | 1 | 19/11/2018 | 122483/2019 |
| PRISCILLA LUAN FLAUZINA | BNX-7073 | M.TRANS | 709.18.2928921 | 1 | 19/11/2018 | 121592/2019 |
| PRISCILLA MARA FERREIRA | EFS-1697 | M.TRANS | 709.18.2900913 | 1 | 05/11/2018 | 109216/2019 |
| PRISCILLA MARIA GAVA | 016.015.124.151 | IPU | 101.18.0113614 | 11 | 12/11/2018 | 081639/2019 |
| PRISCILLA MICHELLE AIRES | GGX-1544 | M.TRANS | 709.18.2909712 | 1 | 07/11/2018 | 113208/2019 |
| PRISCILLA THAIS DE ARAUJO | 020.115.024.115 | IPU | 101.18.0135834 | 11 | 17/11/2018 | 082951/2019 |
| PRISCILLA THAIS PEREIRA | GBB-0186 | M.TRANS | 709.18.2891769 | 1 | 05/11/2018 | 104557/2019 |
| PRISCILLA VIANA LOPES | FAC-4037 | M.TRANS | 709.18.2878880 | 1 | 05/11/2018 | 099188/2019 |
| PRISCYLLA HURTADO CANO | OEE-1986 | M.TRANS | 709.18.2879096 | 1 | 05/11/2018 | 099286/2019 |
| PRISCYLLA CRISTINA PEREIRA DA SILVA | EMB-9403 | M.TRANS | 709.18.2936028 | 1 | 21/11/2018 | 125267/2019 |
| PRO AUTO VEICULOS E PECAS EIRELI | EEW-2078 | M.TRANS | 709.18.2917147 | 1 | 07/11/2018 | 115993/2019 |
| PRO BUILDING FORROS E DIVISORIAS LTDA ME | CSJ-1348 | M.TRANS | 709.18.2915224 | 1 | 07/11/2018 | 115279/2019 |
| PRO MODEL USINAGENS LTDA | 532.101.037.000 | IPU | 101.18.0224996 | 11 | 15/11/2018 | 098284/2019 |
| PRO NATIVA COM E EXPORTACAO DE COSMETICOS LTD | ETC-5175 | M.TRANS | 709.18.2873036 | 1 | 05/11/2018 | 096774/2019 |
| PRO TF INDUSTRIA E COMERCIO EIRELI | FQE-5293 | M.TRANS | 709.18.2931988 | 1 | 19/11/2018 | 123445/2019 |
| PRO7 FITNESS E SOCIETY LTDA EPP | EZR-5551 | M.TRANS | 709.18.2913784 | 1 | 07/11/2018 | 114854/2019 |
| PRO7 FITNESS E SOCIETY LTDA EPP | FDT-6005 | M.TRANS | 709.18.2916434 | 1 | 07/11/2018 | 115794/2019 |
| PROCONT CONTABIL LTDA | 091.188 | ISS | 291.18.2567013 | 1 | 15/11/2018 | 094120/2019 |
| PROCTER E GAMBLE INDUSTRIAL E COMERCIAL LTDA | FZG-3149 | M.TRANS | 709.18.2902857 | 1 | 05/11/2018 | 110124/2019 |
| PROCTER E GAMBLE INDUSTRIAL E COMERCIAL LTDA | FZG-3149 | M.TRANS | 709.18.2913976 | 1 | 07/11/2018 | 114904/2019 |
| PROCTER E GAMBLE INDUSTRIAL E COMERCIAL LTDA | FZG-3149 | M.TRANS | 709.18.2943157 | 1 | 28/11/2018 | 128164/2019 |
| PROCTTONS SAUDE - EIRELI - ME | 255.296 | ISS | 292.18.2557953 | 1 | 15/11/2018 | 094647/2019 |
| PRODASER INFORMATICA E COMERCIO LTDA | HAO-4777 | M.TRANS | 709.18.2896118 | 1 | 05/11/2018 | 106746/2019 |
| PRODASER INFORMATICA E COMERCIO LTDA ME | FRL-5054 | M.TRANS | 709.18.2875461 | 1 | 05/11/2018 | 097833/2019 |
| PRODASER INFORMATICA E COMERCIO LTDA ME | FRL-5054 | M.TRANS | 709.18.2894445 | 1 | 05/11/2018 | 105926/2019 |
| PRODEMOL INDUSTRIA E COMERCIO | EYQ-7438 | M.TRANS | 709.18.2905889 | 1 | 05/11/2018 | 111415/2019 |
| PRODEMOL INDUSTRIA E COMERCIO LTDA | GIL-3603 | M.TRANS | 709.18.2913409 | 1 | 07/11/2018 | 114731/2019 |
| PRODTY MECATRONICA IND E COMER LTDA | OYJ-1769 | M.TRANS | 709.18.2902049 | 1 | 05/11/2018 | 109746/2019 |
| PRODTY MECATRONICA IND E COMER LTDA | OYJ-1769 | M.TRANS | 709.18.2902678 | 1 | 05/11/2018 | 110032/2019 |
| PRODTY MECATRONICA IND E COMER LTDA | OYJ-1769 | M.TRANS | 709.18.2903292 | 1 | 05/11/2018 | 110336/2019 |
| PRO-EMP S/C ADMINISTRACAO E PART. LTDA | 532.101.068.000 | CIP | 105.18.0249311 | 11 | 26/11/2018 | 092869/2019 |
| PRO-EMP S/C ADMINISTRACAO E PART. LTDA | 532.101.069.000 | CIP | 105.18.0249312 | 11 | 26/11/2018 | 092870/2019 |
| PRO-EMP S/C ADMINISTRACAO E PART. LTDA | 532.101.070.000 | CIP | 105.18.0249313 | 11 | 26/11/2018 | 092871/2019 |
| PRO-EMP S/C ADMINISTRACAO E PART. LTDA | 532.101.071.000 | CIP | 105.18.0249314 | 11 | 26/11/2018 | 092872/2019 |
| PRO-EMP S/C ADMINISTRACAO E PART. LTDA | 532.101.072.000 | CIP | 105.18.0249315 | 11 | 26/11/2018 | 092873/2019 |
| PRO-EMP S/C ADMINISTRACAO E PART. LTDA | 532.101.073.000 | CIP | 105.18.0249316 | 11 | 26/11/2018 | 092874/2019 |
| PRO-EMP S/C ADMINISTRACAO E PART. LTDA | 532.101.074.000 | CIP | 105.18.0249317 | 11 | 26/11/2018 | 092875/2019 |
| PRO-EMP S/C ADMINISTRACAO E PART. LTDA | 532.101.075.000 | CIP | 105.18.0249318 | 11 | 26/11/2018 | 092876/2019 |
| PRO-EMP S/C ADMINISTRACAO E PART. LTDA | 532.101.076.000 | CIP | 105.18.0249319 | 11 | 26/11/2018 | 092877/2019 |
| PRO-EMP S/C ADMINISTRACAO E PART. LTDA | 532.101.077.000 | CIP | 105.18.0249320 | 11 | 26/11/2018 | 092878/2019 |
| PRO-EMP S/C ADMINISTRACAO E PART. LTDA | 532.101.078.000 | CIP | 105.18.0249321 | 11 | 26/11/2018 | 092879/2019 |
| PRO-EMP S/C ADMINISTRACAO E PART. LTDA | 532.101.079.000 | CIP | 105.18.0249322 | 11 | 26/11/2018 | 092880/2019 |
| PRO-EMP S/C ADMINISTRACAO E PART. LTDA | 532.101.080.000 | CIP | 105.18.0249323 | 11 | 26/11/2018 | 092881/2019 |

| | | | | | | |
|--|-----------------|---------|----------------|----|------------|-------------|
| PRO-EMP S/C ADMINISTRACAO E PART. LTDA | 532.101.081.000 | CIP | 105.18.0249324 | 11 | 26/11/2018 | 092882/2019 |
| PRO-EMP S/C ADMINISTRACAO E PART. LTDA | 532.101.082.000 | CIP | 105.18.0249325 | 11 | 26/11/2018 | 092883/2019 |
| PRO-EMP S/C ADMINISTRACAO E PART. LTDA | 532.101.083.000 | CIP | 105.18.0249326 | 11 | 26/11/2018 | 092884/2019 |
| PRO-EMP S/C ADMINISTRACAO E PART. LTDA | 532.101.084.000 | CIP | 105.18.0249327 | 11 | 26/11/2018 | 092885/2019 |
| PRO-EMP S/C ADMINISTRACAO E PART. LTDA | 532.101.085.000 | CIP | 105.18.0249328 | 11 | 26/11/2018 | 092886/2019 |
| PRO-EMP S/C ADMINISTRACAO E PART. LTDA | 532.101.086.000 | CIP | 105.18.0249329 | 11 | 26/11/2018 | 092887/2019 |
| PRO-EMP S/C ADMINISTRACAO E PART. LTDA | 532.101.087.000 | CIP | 105.18.0249330 | 11 | 26/11/2018 | 092888/2019 |
| PRO-EMP S/C ADMINISTRACAO E PART. LTDA | 532.101.088.000 | CIP | 105.18.0249331 | 11 | 26/11/2018 | 092889/2019 |
| PRO-EMP S/C ADMINISTRACAO E PART. LTDA | 532.101.089.000 | CIP | 105.18.0249332 | 11 | 26/11/2018 | 092890/2019 |
| PRO-EMP S/C ADMINISTRACAO E PART. LTDA | 532.101.090.000 | CIP | 105.18.0249333 | 11 | 26/11/2018 | 092891/2019 |
| PRO-EMP S/C ADMINISTRACAO E PART. LTDA | 532.101.091.000 | CIP | 105.18.0249334 | 11 | 26/11/2018 | 092892/2019 |
| PRO-EMP S/C ADMINISTRACAO E PART. LTDA | 532.101.092.000 | CIP | 105.18.0249335 | 11 | 26/11/2018 | 092893/2019 |
| PRO-EMP S/C ADMINISTRACAO E PART. LTDA | 532.101.093.000 | CIP | 105.18.0249336 | 11 | 26/11/2018 | 092894/2019 |
| PRO-EMP S/C ADMINISTRACAO E PART. LTDA | 532.101.094.000 | CIP | 105.18.0249337 | 11 | 26/11/2018 | 092895/2019 |
| PRO-EMP S/C ADMINISTRACAO E PART. LTDA | 532.101.095.000 | CIP | 105.18.0249338 | 11 | 26/11/2018 | 092896/2019 |
| PRO-EMP S/C ADMINISTRACAO E PART. LTDA | 532.101.096.000 | CIP | 105.18.0249339 | 11 | 26/11/2018 | 092897/2019 |
| PRO-EMP S/C ADMINISTRACAO E PART. LTDA | 532.101.097.000 | CIP | 105.18.0249340 | 11 | 26/11/2018 | 092898/2019 |
| PRO-EMP S/C ADMINISTRACAO E PART. LTDA | 532.101.098.000 | CIP | 105.18.0249341 | 11 | 26/11/2018 | 092899/2019 |
| PRO-EMP S/C ADMINISTRACAO E PART. LTDA | 532.101.099.000 | CIP | 105.18.0249342 | 11 | 26/11/2018 | 092900/2019 |
| PRO-EMP S/C ADMINISTRACAO E PART. LTDA | 532.101.100.000 | CIP | 105.18.0249343 | 11 | 26/11/2018 | 092901/2019 |
| PRO-EMP S/C ADMINISTRACAO E PART. LTDA | 532.101.101.000 | CIP | 105.18.0249344 | 11 | 26/11/2018 | 092902/2019 |
| PRO-EMP S/C ADMINISTRACAO E PART. LTDA | 532.101.102.000 | CIP | 105.18.0249345 | 11 | 26/11/2018 | 092903/2019 |
| PRO-EMP S/C ADMINISTRACAO E PART. LTDA | 532.101.103.000 | CIP | 105.18.0249346 | 11 | 26/11/2018 | 092904/2019 |
| PRO-EMP S/C ADMINISTRACAO E PART. LTDA | 532.101.105.000 | CIP | 105.18.0249348 | 11 | 26/11/2018 | 092905/2019 |
| PRO-EMP S/C ADMINISTRACAO E PART. LTDA | 532.101.106.000 | CIP | 105.18.0249349 | 11 | 26/11/2018 | 092906/2019 |
| PRO-EMP S/C ADMINISTRACAO E PART. LTDA | 532.101.107.000 | CIP | 105.18.0249350 | 11 | 26/11/2018 | 092907/2019 |
| PRO-EMP S/C ADMINISTRACAO E PART. LTDA | 532.101.108.000 | CIP | 105.18.0249351 | 11 | 26/11/2018 | 092908/2019 |
| PRO-EMP S/C ADMINISTRACAO E PART. LTDA | 532.101.109.000 | CIP | 105.18.0249352 | 11 | 26/11/2018 | 092909/2019 |
| PRO-EMP S/C ADMINISTRACAO E PART. LTDA | 532.101.110.000 | CIP | 105.18.0249353 | 11 | 26/11/2018 | 092910/2019 |
| PRO-EMP S/C ADMINISTRACAO E PART. LTDA | 532.101.111.000 | CIP | 105.18.0249354 | 11 | 26/11/2018 | 092911/2019 |
| PRO-EMP S/C ADMINISTRACAO E PART. LTDA | 532.101.112.000 | CIP | 105.18.0249355 | 11 | 26/11/2018 | 092912/2019 |
| PRO-EMP S/C ADMINISTRACAO E PART. LTDA | 532.101.113.000 | CIP | 105.18.0249356 | 11 | 26/11/2018 | 092913/2019 |
| PRO-EMP S/C ADMINISTRACAO E PART. LTDA | 532.101.114.000 | CIP | 105.18.0249357 | 11 | 26/11/2018 | 092914/2019 |
| PROFIMEC CENTRO AUTOMOTIVO LTDA - ME | 192.059 | ISS | 291.18.2565913 | 1 | 15/11/2018 | 094093/2019 |
| PROFIMEC CENTRO AUTOMOTIVO LTDA - ME | 192.059 | ISS | 292.18.2565873 | 1 | 15/11/2018 | 094795/2019 |
| PROGRESSO REPRESENTACOES COMERCIAIS S/C LTDA | 113.497 | ISS | 291.18.2562876 | 1 | 15/11/2018 | 094048/2019 |
| PROGRESSO REPRESENTACOES COMERCIAIS S/C LTDA | 113.497 | ISS | 292.18.2562886 | 1 | 15/11/2018 | 094726/2019 |
| PROJECTELL COMERCIO E SERVICOS EM TELEFONIA | OPN-7402 | M.TRANS | 709.18.2897047 | 1 | 05/11/2018 | 107145/2019 |
| PROJETO COMERCIO DE METAIS LTDA ME | BMW-0896 | M.TRANS | 709.18.2908082 | 1 | 05/11/2018 | 112476/2019 |
| PROJETO SEGREDO COMERCIO DE VEICULOS LTDA ME | FSC-7846 | M.TRANS | 709.18.2924766 | 1 | 19/11/2018 | 119414/2019 |
| PROLER COMERCIO MANUTENCAO E PROJETOS MECANIC | FHP-3906 | M.TRANS | 709.18.2934451 | 1 | 19/11/2018 | 124630/2019 |
| PROLER COMERCIO MANUTENCAO E PROJETOS MECANIC | FHP-3906 | M.TRANS | 709.18.2943388 | 1 | 28/11/2018 | 128259/2019 |
| PROLER COMERCIO MANUTENCAO E PROJETOS MECANIC | FHP-3906 | M.TRANS | 709.18.2943644 | 1 | 28/11/2018 | 128391/2019 |
| PROMEDIR INDUSTRIA E COMERCIO LTDA | EUD-8867 | M.TRANS | 709.18.2932127 | 1 | 19/11/2018 | 123527/2019 |
| PROMORAR ENGENHARIA E CONSTRUCOES LTDA | 016.015.127.059 | IPTU | 101.18.0114146 | 11 | 12/11/2018 | 081687/2019 |
| PROMORAR ENGENHARIA E CONSTRUCOES LTDA | 016.015.127.139 | IPTU | 101.18.0114225 | 11 | 12/11/2018 | 081693/2019 |
| PRONTO SOCORRO PREDIAL E RESIDENCIAL SERV DE | AW5-6606 | M.TRANS | 709.18.2943400 | 1 | 28/11/2018 | 128265/2019 |
| PROPIOC DURVAL DUARTE | 001.068.283.000 | IPTU | 101.18.0012571 | 11 | 16/11/2018 | 076644/2019 |
| PROSERBENS ADMINISTRACAO DE BENS LTDA | 012.007.096.241 | IPTU | 101.18.0092713 | 11 | 17/11/2018 | 080535/2019 |
| PROSERBENS ADMINISTRACAO DE BENS LTDA | 012.007.096.281 | IPTU | 101.18.0092752 | 11 | 17/11/2018 | 080537/2019 |
| PROSERBENS ADMINISTRACAO DE BENS LTDA | 012.007.096.401 | IPTU | 101.18.0092869 | 11 | 17/11/2018 | 080542/2019 |
| PROTE HOME COMERCIO E SERVICOS LTDA | FIL-9446 | M.TRANS | 709.18.2925496 | 1 | 19/11/2018 | 119847/2019 |
| PROTEKAI EQ CONTRA INCENDIO LTDA ME | FWS-6378 | M.TRANS | 709.18.2913813 | 1 | 07/11/2018 | 114859/2019 |
| PROTELE TELECOM | DNI-6747 | M.TRANS | 709.18.2915225 | 1 | 07/11/2018 | 115280/2019 |
| PROTENG INSTALACOES INDUSTRIAIS LTDA | EPP-1407 | M.TRANS | 709.18.2903556 | 1 | 05/11/2018 | 110474/2019 |
| PROTENG INSTALACOES INDUSTRIAIS LTDA | EPP-1407 | M.TRANS | 709.18.2903742 | 1 | 05/11/2018 | 110566/2019 |
| PROTENG INSTALACOES INDUSTRIAIS LTDA | EPP-1407 | M.TRANS | 709.18.2916358 | 1 | 07/11/2018 | 115757/2019 |
| PROTENG INSTALACOES INDUSTRIAIS LTDA | EPP-1407 | M.TRANS | 709.18.2916361 | 1 | 07/11/2018 | 115759/2019 |
| PROTENG INSTALACOES INDUSTRIAIS LTDA | EPP-1407 | M.TRANS | 709.18.2918528 | 1 | 07/11/2018 | 116739/2019 |
| PROTENG INSTALACOES INDUSTRIAIS LTDA | EPP-1407 | M.TRANS | 709.18.2944344 | 1 | 28/11/2018 | 128694/2019 |
| PROVEDOR EMBALAGENS REPRESENTACAO COMERCIAL LTDA | 266.514 | TFFF/FX | 406.18.2869392 | 1 | 06/11/2018 | 095071/2019 |
| PSA FINANCE ARRENDAMENTO MERCANTIL SA | EEL-6254 | M.TRANS | 709.18.2914999 | 1 | 07/11/2018 | 115220/2019 |
| PSA FINANCE ARRENDAMENTO MERCANTIL SA | EGG-1362 | M.TRANS | 709.18.2915986 | 1 | 07/11/2018 | 115618/2019 |
| PSA FINANCE ARRENDAMENTO MERCANTIL SA | ELM-1465 | M.TRANS | 709.18.2916875 | 1 | 07/11/2018 | 115922/2019 |
| PSR COMERCIO E INSTALACAO DE ESQUADRIAS LTDA | FSW-0813 | M.TRANS | 709.18.2915070 | 1 | 07/11/2018 | 115245/2019 |
| PUBLITEX SERVICOS DE MIDIA EXTERIOR LTDA | DAQ-0334 | M.TRANS | 709.18.2941791 | 1 | 28/11/2018 | 127734/2019 |
| PUNTER SOLUCOES EMPRESARIAIS EIRELI | HCI-7690 | M.TRANS | 709.18.2886997 | 1 | 05/11/2018 | 102489/2019 |
| PUPPO LOG TRANSPORTES EIRELI ME | GDA-0275 | M.TRANS | 709.18.2916724 | 1 | 07/11/2018 | 115889/2019 |
| PUREZA CONFECCOES LTDA EPP | FYQ-2171 | M.TRANS | 709.18.2893571 | 1 | 05/11/2018 | 105431/2019 |
| PUTAROV SERVICOS DE ESCRITORIO E APOIO ADM LT | GHZ-1250 | M.TRANS | 709.18.2913941 | 1 | 07/11/2018 | 114894/2019 |
| PVC ZIPER INDUSTRIA E COMERCIO DE PLASTICOS L | CNT-7207 | M.TRANS | 709.18.2878099 | 1 | 05/11/2018 | 098855/2019 |
| PYETRO SIQUEIRA RODRIGUES MAIA 39942225838 | FUN-9121 | M.TRANS | 709.18.2941989 | 1 | 28/11/2018 | 127796/2019 |
| PYRAMYD INFORMATICA LTDA EPP | FKV-4964 | M.TRANS | 709.18.2913726 | 1 | 07/11/2018 | 114836/2019 |
| PYTT GARDIN EVENTOS EIRELI | 265.877 | TFFF/FX | 406.18.2861691 | 2 | 16/11/2018 | 095010/2019 |
| Q7 BLINDAGENS LTDA ME | EPB-4042 | M.TRANS | 709.18.2875958 | 1 | 05/11/2018 | 098001/2019 |
| QSE GERENCIAMENTO E FISCALIZACAO DE OBRAS LTD | ENW-8678 | M.TRANS | 709.18.2916594 | 1 | 07/11/2018 | 115845/2019 |
| QUADRADO REFORMAS E CONSTRUCOES | HIB-6662 | M.TRANS | 709.18.2943740 | 1 | 28/11/2018 | 128446/2019 |
| QUAGLIA - CLINICA VETERINARIA LTDA | 205.015 | ISS | 291.18.2545921 | 1 | 15/11/2018 | 093905/2019 |
| QUAGLIA - CLINICA VETERINARIA LTDA | 205.015 | COLLX | 710.18.0255730 | 9 | 27/11/2018 | 129658/2019 |
| QUAKER CHEMICAL IND E COM LTDA | LQN-9595 | M.TRANS | 709.18.2894751 | 1 | 05/11/2018 | 106085/2019 |
| QUALI SERV LOCACAO DE BENS MOVEIS LTDA | FSM-1377 | M.TRANS | 709.18.2913774 | 1 | 07/11/2018 | 114852/2019 |
| QUALIENG ENGENHARIA DE MONTAGENS LTDA | FSR-5964 | M.TRANS | 709.18.2883903 | 1 | 05/11/2018 | 101239/2019 |
| QUALIFE ALIMENTOS LTDA | AFI-0606 | M.TRANS | 709.18.2922479 | 1 | 19/11/2018 | 118225/2019 |
| QUALIFERR QUALIDADE EM FERRAMENTAS LTDA | GKG-1450 | M.TRANS | 709.18.2877524 | 1 | 05/11/2018 | 098601/2019 |
| QUALIJOB SERVICOS E OPERACOES LTDA EPP | HFC-2575 | M.TRANS | 709.18.2895506 | 1 | 05/11/2018 | 106502/2019 |
| QUALIMAN ENGENHARIA E MONTAGENS LTDA | FWA-7848 | M.TRANS | 709.18.2879273 | 1 | 05/11/2018 | 099355/2019 |
| QUALITICKET SERVICOS DE BILHETAGENS LTDA | BJU-1277 | M.TRANS | 709.18.2944738 | 1 | 28/11/2018 | 128820/2019 |
| QUALITY FIX DO BRASIL COM IMP E EXP LTDA | EHZ-3483 | M.TRANS | 709.18.2944033 | 1 | 28/11/2018 | 128573/2019 |
| QUALITY MACHINES IN E CO DE MAQ LTDA EPP | FZA-9343 | M.TRANS | 709.18.2882722 | 1 | 05/11/2018 | 100765/2019 |
| QUALITY SP COMERCIO DE VEICULOS LTDA | EFY-9642 | M.TRANS | 709.18.2895167 | 1 | 05/11/2018 | 106306/2019 |
| QUALIZ SOLUCOES EM CREDITO E COBRANCA LTDA | 172.601 | ISS | 292.18.2566994 | 1 | 15/11/2018 | 094824/2019 |
| QUATTRO CORES FOTOLITOS E SERVICOS GRAFI | EMU-5656 | M.TRANS | 709.18.2925447 | 1 | 19/11/2018 | 119817/2019 |

| | | | | | | |
|--|-----------------|---------|----------------|----|------------|-------------|
| QUEILA MAXIMO DE SOUSA | FKC-2419 | M.TRANS | 709.18.2912196 | 1 | 07/11/2018 | 114187/2019 |
| QUEIROZ E QUEIROZ TRANSPORTES ROD LTDA | FPF-7039 | M.TRANS | 709.18.2889687 | 1 | 05/11/2018 | 103652/2019 |
| QUEIROZ E QUEIROZ TRANSPORTES RODOVIARIO | ERK-3647 | M.TRANS | 709.18.2896541 | 1 | 05/11/2018 | 106944/2019 |
| QUEIROZ E QUEIROZ TRANSPORTES RODOVIARIO LTDA | GJF-3940 | M.TRANS | 709.18.2894524 | 1 | 05/11/2018 | 105968/2019 |
| QUEITE FABIANA DA SILVA | BLZ-8878 | M.TRANS | 709.18.2903767 | 1 | 05/11/2018 | 110577/2019 |
| QUELI CRISTINA BARROS | COI-1164 | M.TRANS | 709.18.2892851 | 1 | 05/11/2018 | 105085/2019 |
| QUELI CRISTINA BARROS | COI-1164 | M.TRANS | 709.18.2941178 | 1 | 28/11/2018 | 127479/2019 |
| QUELI CRISTINA BISPO DA SILVA | 004.047.055.017 | IPU | 101.18.0040399 | 11 | 16/11/2018 | 078224/2019 |
| QUELI CRISTINA JULIAO | EMX-1198 | M.TRANS | 709.18.2907007 | 1 | 05/11/2018 | 111967/2019 |
| QUELI CRISTINA SILVA MACHADO | 031.096.042.000 | IPU | 101.18.0183317 | 11 | 19/11/2018 | 085805/2019 |
| QUENON SANTANA | LWO-4411 | M.TRANS | 709.18.2882218 | 1 | 05/11/2018 | 100566/2019 |
| QUERINO PEREIRA JUNIOR | 024.019.137.142 | IPU | 101.18.0148885 | 11 | 17/11/2018 | 083798/2019 |
| QUERO MAIS TRANSPORTES LTDA EPP | EKH-8385 | M.TRANS | 709.18.2942744 | 1 | 28/11/2018 | 128029/2019 |
| QUERO MAIS TRANSPORTES LTDA EPP | EKH-8385 | M.TRANS | 709.18.2942745 | 1 | 28/11/2018 | 128030/2019 |
| QUESIA CRISTINA DA COSTA MEDEIROS | 019.015.029.038 | IPU | 101.18.0127368 | 11 | 18/11/2018 | 082405/2019 |
| QUEST MULTIMARCAS LTDA | EDK-9879 | M.TRANS | 709.18.2934147 | 1 | 19/11/2018 | 124489/2019 |
| QUEST MULTIMARCAS LTDA EPP | EKS-4455 | M.TRANS | 709.18.2896363 | 1 | 05/11/2018 | 106850/2019 |
| QUEZIA DRIELLY MENDES LIMA | DVF-0230 | M.TRANS | 709.18.2882227 | 1 | 05/11/2018 | 100572/2019 |
| QUEZIA RAQUEL DA SILVA | DFY-2397 | M.TRANS | 709.18.2905114 | 1 | 05/11/2018 | 111125/2019 |
| QUICK LOGISTICA LTDA | KEI-7510 | M.TRANS | 709.18.2943836 | 1 | 28/11/2018 | 128488/2019 |
| QUICK PNEUS LTDA | 264.028 | TFFP/FX | 406.18.2751664 | 4 | 05/11/2018 | 094882/2019 |
| QUIM TRANSP LTDA EPP | EUH-5283 | M.TRANS | 709.18.2917106 | 1 | 07/11/2018 | 115984/2019 |
| QUIM TRANSPORTES LTDA EPP | FRE-2815 | M.TRANS | 709.18.2943551 | 1 | 28/11/2018 | 128341/2019 |
| QUIMERA CONSTRUCAO EMPREENDIMENTOS E | GBO-0411 | M.TRANS | 709.18.2941856 | 1 | 28/11/2018 | 127754/2019 |
| QUIMICA AMPARO LTDA | FUI-9509 | M.TRANS | 709.18.2943321 | 1 | 28/11/2018 | 128230/2019 |
| QUIMICA NOGUTHI | FVF-0386 | M.TRANS | 709.18.2908662 | 1 | 05/11/2018 | 112752/2019 |
| QUIMICAR TRANSPORTES RODOVIARIO LTDA ME | FZY-2058 | M.TRANS | 709.18.2917207 | 1 | 07/11/2018 | 116017/2019 |
| QUINTINO SERVICOS DE TRANSPORTES | FFN-7304 | M.TRANS | 709.18.2887268 | 1 | 05/11/2018 | 102602/2019 |
| QUIRINO CANEVER FRANCO | DQJ-7556 | M.TRANS | 709.18.2877362 | 1 | 05/11/2018 | 098527/2019 |
| QUIRINO JACINTO | 032.061.058.000 | IPU | 101.18.0187950 | 11 | 19/11/2018 | 086114/2019 |
| QUITANDA MARIA JOSE LTDA | COG-5084 | M.TRANS | 709.18.2929130 | 1 | 19/11/2018 | 121689/2019 |
| QUITERIA FERREIRA DE LIMA | CHM-3232 | M.TRANS | 709.18.2879870 | 1 | 05/11/2018 | 099579/2019 |
| QUITERIA LOURENCO DA SILVA | ACD-0102 | M.TRANS | 709.18.2931780 | 1 | 19/11/2018 | 123326/2019 |
| QUITERIA MARIA DOS SANTOS COSTA | DZF-7031 | M.TRANS | 709.18.2902443 | 1 | 05/11/2018 | 109928/2019 |
| QUITERIA MELO DA SILVA | FLG-2337 | M.TRANS | 709.18.2912912 | 1 | 07/11/2018 | 114512/2019 |
| QVP TRADUCOES E SERVICOS LTDA. | 183.968 | ISS | 292.18.2556403 | 1 | 15/11/2018 | 094622/2019 |
| R & E SANCHEZ REPRESENTACOES LTDA | 187.496 | ISS | 292.18.2544097 | 1 | 15/11/2018 | 094333/2019 |
| R & M SERVICOS DE APOIO ADMINISTRATIVO LTDA - ME | 180.213 | ISS | 292.18.2565263 | 1 | 15/11/2018 | 094784/2019 |
| R & O MANUTENCAO DE FROTA LTDA ME | 211.782 | ISS | 292.18.2547740 | 1 | 15/11/2018 | 094421/2019 |
| R & R COSMETICOS COM.IMPORTACAO E EXPORT EIRELI | 266.396 | TFFP/FX | 406.18.2869287 | 1 | 06/11/2018 | 095047/2019 |
| R & R COSMETICOS COM.IMPORTACAO E EXPORT EIRELI | 266.396 | TFFP/FX | 406.18.2869319 | 1 | 06/11/2018 | 095055/2019 |
| R & R SERVICOS RADIOLOGICOS LTDA - ME | 228.716 | ISS | 292.18.2561564 | 1 | 15/11/2018 | 094705/2019 |
| R A LAGO MONITORAMENTO ME | CUE-2436 | M.TRANS | 709.18.2895344 | 1 | 05/11/2018 | 106400/2019 |
| R A LAGO MONITORAMENTO ME | CUE-2436 | M.TRANS | 709.18.2917164 | 1 | 07/11/2018 | 116000/2019 |
| R ANTUNES EMPORIO ME | FLR-2774 | M.TRANS | 709.18.2915562 | 1 | 07/11/2018 | 115389/2019 |
| R C 2 COMUNICACAO VISUAL E COMERCIO EIRE | DWR-1689 | M.TRANS | 709.18.2932772 | 1 | 19/11/2018 | 123849/2019 |
| R C TRANSPORTES E COMER DE PEDRAS LTDA | EWL-8010 | M.TRANS | 709.18.2896255 | 1 | 05/11/2018 | 106793/2019 |
| R CASTRO & CIA LTDA | 247.376 | ISS | 291.18.2559971 | 1 | 15/11/2018 | 094020/2019 |
| R CRUZ PECAS ME | FMB-2617 | M.TRANS | 709.18.2945711 | 1 | 28/11/2018 | 129301/2019 |
| R DA SILVA VIEIRA ME | JUR-8164 | M.TRANS | 709.18.2894255 | 1 | 05/11/2018 | 105823/2019 |
| R DA SILVA VIEIRA ME | JUR-8164 | M.TRANS | 709.18.2930004 | 1 | 19/11/2018 | 122187/2019 |
| R DE ANDRADE ME | ERO-1337 | M.TRANS | 709.18.2896031 | 1 | 05/11/2018 | 106709/2019 |
| R E D MULTIMARCAS COMERCIO DE VEICULOS E | ECH-0004 | M.TRANS | 709.18.2916332 | 1 | 07/11/2018 | 115748/2019 |
| R E R ALIMENTACAO E SERVICOS JUNDIAI LTD | EDW-8236 | M.TRANS | 709.18.2898211 | 1 | 05/11/2018 | 107779/2019 |
| R G L LOGISTICA E TRANSPORTES LTDA | DTC-3874 | M.TRANS | 709.18.2944126 | 1 | 28/11/2018 | 128603/2019 |
| R G PINI AUTO PECAS ME | EWN-6116 | M.TRANS | 709.18.2917043 | 1 | 07/11/2018 | 115961/2019 |
| R G S SEGURANCA LTDA | DLZ-3566 | M.TRANS | 709.18.2942369 | 1 | 28/11/2018 | 127910/2019 |
| R J ROSSATO REPRESENTACOES COMERCIAIS LTDA | EUF-6100 | M.TRANS | 709.18.2944616 | 1 | 28/11/2018 | 128781/2019 |
| R L DE ARAUJO TRANSPORTES - ME | 220.011 | ISS | 292.18.2560849 | 1 | 15/11/2018 | 094699/2019 |
| R M FERREIRA COSMETICOS ME | FQP-6599 | M.TRANS | 709.18.2896410 | 1 | 05/11/2018 | 106877/2019 |
| R NOGUEIRA DECORACOES E GESSO ME | EJK-1576 | M.TRANS | 709.18.2936752 | 1 | 21/11/2018 | 125603/2019 |
| R O ALQUIMIN COMERCIAL ME | ELX-4205 | M.TRANS | 709.18.2914085 | 1 | 07/11/2018 | 114931/2019 |
| R R S DA SILVA ETIQUETAS EPP | FRZ-4608 | M.TRANS | 709.18.2943865 | 1 | 28/11/2018 | 128500/2019 |
| R R S ESQUADRIAS LTDA EPP | FGQ-0927 | M.TRANS | 709.18.2875496 | 1 | 05/11/2018 | 097853/2019 |
| R S J TRANSPORTES MEDICOS LTDA EPP | FCB-5665 | M.TRANS | 709.18.2871782 | 1 | 05/11/2018 | 096237/2019 |
| R S PEREIRA FERRAMENTAS DE CORTE E PRECISAO M | FGH-1506 | M.TRANS | 709.18.2926262 | 1 | 19/11/2018 | 120340/2019 |
| R SIQUEIRA PRODUTOS ALIMENTICIOS ME | EBT-1624 | M.TRANS | 709.18.2916628 | 1 | 07/11/2018 | 115857/2019 |
| R SIQUEIRA PRODUTOS ALIMENTICIOS ME | EBT-1624 | M.TRANS | 709.18.2944399 | 1 | 28/11/2018 | 128719/2019 |
| R V OLIVEIRA TRANSPORTES LTDA ME | DTA-7796 | M.TRANS | 709.18.2904433 | 1 | 05/11/2018 | 110821/2019 |
| R V R SERVICOS RESIDENCIAS ME | PWJ-5903 | M.TRANS | 709.18.2941600 | 1 | 28/11/2018 | 127673/2019 |
| R. A. MACINELLI E CIA LTDA EPP | APT-6609 | M.TRANS | 709.18.2892255 | 1 | 05/11/2018 | 104776/2019 |
| R.A.A. DE F. PERES EIRELI (FAZ EVENTOS) | | GAM | 802.18.2938183 | 1 | 12/11/2018 | 129948/2019 |
| R.A.A. DE F. PERES EVENTOS EIRELI | | GAM | 802.18.2958756 | 1 | 19/11/2018 | 129949/2019 |
| R.B.L. REPRESENTACOES LTDA | 133.371 | ISS | 292.18.2543590 | 1 | 15/11/2018 | 094319/2019 |
| R.M.M. MANUTENCAO E MONTAGENS LTDA | 010.010.018.000 | IPU | 101.18.0081723 | 11 | 17/11/2018 | 080078/2019 |
| R.S. ADMINISTRACAO E CONSTRUCAO LTDA | 512.027.037.000 | IPU | 101.18.0204138 | 11 | 16/11/2018 | 087437/2019 |
| R.S.ADMINISTRACAO E CONSTRUCAO LTDA. | 512.023.001.000 | IPU | 101.18.0203577 | 11 | 16/11/2018 | 087389/2019 |
| R.S.ADMINISTRACAO E CONSTRUCAO LTDA. | 512.023.002.000 | IPU | 101.18.0203578 | 11 | 16/11/2018 | 087390/2019 |
| R.S.ADMINISTRACAO E CONSTRUCAO LTDA. | 512.023.003.000 | IPU | 101.18.0203579 | 11 | 16/11/2018 | 087391/2019 |
| R.S.ADMINISTRACAO E CONSTRUCAO LTDA. | 512.024.147.000 | IPU | 101.18.0203727 | 11 | 16/11/2018 | 087410/2019 |
| R.S.ADMINISTRACAO E CONSTRUCAO LTDA. | 512.031.208.000 | IPU | 101.18.0204794 | 11 | 16/11/2018 | 087510/2019 |
| R.S.ADMINISTRACAO E CONSTRUCAO LTDA. | 512.032.201.000 | IPU | 101.18.0205038 | 11 | 16/11/2018 | 087528/2019 |
| R.S.ADMINISTRACAO E CONSTRUCAO LTDA. | 512.023.001.000 | CIP | 105.18.0247654 | 11 | 26/11/2018 | 092468/2019 |
| R.S.ADMINISTRACAO E CONSTRUCAO LTDA. | 512.023.002.000 | CIP | 105.18.0247655 | 11 | 26/11/2018 | 092469/2019 |
| R.S.ADMINISTRACAO E CONSTRUCAO LTDA. | 512.023.003.000 | CIP | 105.18.0247656 | 11 | 26/11/2018 | 092470/2019 |
| R.S.ADMINISTRACAO E CONSTRUCAO LTDA. | 512.024.147.000 | CIP | 105.18.0247672 | 11 | 26/11/2018 | 092474/2019 |
| R.S.ADMINISTRACAO E CONSTRUCAO LTDA. | 512.031.208.000 | CIP | 105.18.0247764 | 11 | 26/11/2018 | 092480/2019 |
| R.S.ADMINISTRACAO E CONSTRUCAO LTDA. | 512.032.201.000 | CIP | 105.18.0247774 | 11 | 26/11/2018 | 092482/2019 |
| R2R TRANSPORTES EIRELI | GDG-1226 | M.TRANS | 709.18.2917297 | 1 | 07/11/2018 | 116078/2019 |
| R4 LOCACAO DE VEICULOS DE LUXO LTDA ME | JGL-1882 | M.TRANS | 709.18.2914405 | 1 | 07/11/2018 | 115034/2019 |
| R4 SERVICOS ADMINISTRATIVOS LTDA | 266.213 | TFFP/FX | 406.18.2868753 | 2 | 29/11/2018 | 095036/2019 |
| RA ALVES CORRETAGEM DE SEGUROS DE VIDA | FEE-1720 | M.TRANS | 709.18.2910042 | 1 | 07/11/2018 | 113344/2019 |

| | | | | | | |
|---|-----------------|---------|-----------------|----|------------|-------------|
| RA ALVES CORRETAGEM DE SEGUROS DE VIDA | FEE-1720 | M.TRANS | 709.18.2919297 | 1 | 07/11/2018 | 117093/2019 |
| RA CALDAS DISTRIBUIDORA DE FERRAMENTAS ME | EAR-8915 | M.TRANS | 709.18.2941657 | 1 | 28/11/2018 | 127692/2019 |
| RA CALDAS DISTRIBUIDORA DE FERRAMENTAS ME | EAR-8915 | M.TRANS | 709.18.2942153 | 1 | 28/11/2018 | 127851/2019 |
| RA FERREIRA COM DE VEICULOS E MOTOS LTDA | OCB-0652 | M.TRANS | 709.18.2895252 | 1 | 05/11/2018 | 106358/2019 |
| RAA DE F PERES EVENTOS EIRELI | | GAM | 802.18.2937863 | 1 | 05/11/2018 | 129947/2019 |
| RABBIT GERENCIAMENTO DE RISCOS CORRETORA DE S | FNS-3637 | M.TRANS | 709.18.2942590 | 1 | 28/11/2018 | 127983/2019 |
| RACHEL BARBOSA DA SILVA | EDB-1723 | M.TRANS | 709.18.2875140 | 1 | 05/11/2018 | 097680/2019 |
| RACHEL DE LIMA FREITAS | GKE-2416 | M.TRANS | 709.18.2890851 | 1 | 05/11/2018 | 104172/2019 |
| RACHEL MARIA BIGAO GIACOMELLI | EXE-6927 | M.TRANS | 709.18.2936069 | 1 | 21/11/2018 | 125285/2019 |
| RACHEL MIRANDA ALVES OTHECHAR | FOH-4908 | M.TRANS | 709.18.2926319 | 1 | 19/11/2018 | 120375/2019 |
| RACHEL MULTERNO GONCALVES | NXC-5347 | M.TRANS | 709.18.2904795 | 1 | 05/11/2018 | 110982/2019 |
| RACHEL NAZARE MATIAS | CRN-7761 | M.TRANS | 709.18.2899000 | 1 | 05/11/2018 | 108251/2019 |
| RACHEL NAZARE MATIAS | CRN-7761 | M.TRANS | 709.18.2899352 | 1 | 05/11/2018 | 108470/2019 |
| RACHEL PRYSTUPA DE ALMEIDA | GHQ-5915 | M.TRANS | 709.18.2934087 | 1 | 19/11/2018 | 124454/2019 |
| RACHEL ZANARDI FONSECA | DUA-5838 | M.TRANS | 709.18.2902723 | 1 | 05/11/2018 | 110052/2019 |
| RACHID ABDOUNI | 007.072.021.000 | IPTU | 101.18.0068593 | 11 | 12/11/2018 | 079643/2019 |
| RADALLU COMERCIO E TRANSPORTE LTDA ME | IVI-8369 | M.TRANS | 709.18.2896688 | 1 | 05/11/2018 | 107010/2019 |
| RADIADORES ZANI LTDA ME | DKT-6129 | M.TRANS | 709.18.2895113 | 1 | 05/11/2018 | 106277/2019 |
| RADIADORES ZANI LTDA ME | DKT-6129 | M.TRANS | 709.18.2916051 | 1 | 07/11/2018 | 115649/2019 |
| RADICAL BRASIL COMERCIAL E MAGAZINE | EZH-8157 | M.TRANS | 709.18.2929603 | 1 | 19/11/2018 | 121968/2019 |
| RADIO LINE COMERCIO E LOCACAO LTDA ME | EXB-8777 | M.TRANS | 709.18.2913330 | 1 | 07/11/2018 | 114706/2019 |
| RADIOLAB SERVICO DE RADIOGRAFIA E INSPECAO LT | FUY-9142 | M.TRANS | 709.18.2872310 | 1 | 05/11/2018 | 096468/2019 |
| RADIOLAB SERVICO DE RADIOGRAFIA E INSPECAO LT | FUY-9142 | M.TRANS | 709.18.2914376 | 1 | 07/11/2018 | 115027/2019 |
| RADIOLAB SERVICO DE RADIOGRAFIA E INSPECAO LT | FUY-9142 | M.TRANS | 709.18.2939375 | 1 | 28/11/2018 | 126616/2019 |
| RADIVAN RODRIGUES FERNANDES SOBRINHO | CJT-4311 | M.TRANS | 709.18.2907605 | 1 | 05/11/2018 | 112249/2019 |
| RAELSON DE CARVALHO SILVA | FID-9489 | M.TRANS | 709.18.2912851 | 1 | 07/11/2018 | 114482/2019 |
| RAENE BONINO DE CAMPOS | DDU-4966 | M.TRANS | 709.18.2929491 | 1 | 19/11/2018 | 121898/2019 |
| RAFAEL AGUIAR GOMES | CMC-8227 | M.TRANS | 709.18.2879188 | 1 | 05/11/2018 | 099325/2019 |
| RAFAEL ALBERTO DE FREITAS | 002.073.026.387 | IPTU | 101.18.0022190 | 11 | 15/11/2018 | 077051/2019 |
| RAFAEL ALBINO DE CARVALHO | EBR-6749 | M.TRANS | 709.18.2890170 | 1 | 05/11/2018 | 103872/2019 |
| RAFAEL ALEIXO | 512.028.094.000 | ITBI | 104.18.0088196 | 1 | 29/11/2018 | 091940/2019 |
| RAFAEL ALENCAR ZANINELI | AAW-1280 | M.TRANS | 709.18.2917293 | 1 | 07/11/2018 | 116074/2019 |
| RAFAEL ALVES COSTA | CFY-6192 | M.TRANS | 709.18.2922094 | 1 | 19/11/2018 | 118035/2019 |
| RAFAEL ALVES DE MATOS | FIA-4095 | M.TRANS | 709.18.2922503 | 1 | 19/11/2018 | 118234/2019 |
| RAFAEL ALVES DOS SANTOS JUNIOR | BYN-8727 | M.TRANS | 709.18.2890507 | 1 | 05/11/2018 | 104031/2019 |
| RAFAEL ALVES DOS SANTOS JUNIOR | BYN-8727 | M.TRANS | 709.18.2893640 | 1 | 05/11/2018 | 105480/2019 |
| RAFAEL ALVES FERREIRA | 521.501.041.000 | IPTU | 101.18.0212361 | 11 | 15/11/2018 | 088028/2019 |
| RAFAEL AMARAL MAIA | FDS-0081 | M.TRANS | 709.18.2945025 | 1 | 28/11/2018 | 128957/2019 |
| RAFAEL ANDRADE RODRIGUES DA SILVA | 510.100.130.023 | IPTU | 101.18.0199281 | 11 | 16/11/2018 | 086952/2019 |
| RAFAEL ANDRE BONATTO | DPK-2464 | M.TRANS | 709.18.2935034 | 1 | 19/11/2018 | 124933/2019 |
| RAFAEL APARECIDO DOS SANTOS | DRE-2389 | M.TRANS | 709.18.2926825 | 1 | 19/11/2018 | 120611/2019 |
| RAFAEL APARECIDO SOARES OLIVEIRA | FIC-1399 | M.TRANS | 709.18.2887788 | 1 | 05/11/2018 | 102835/2019 |
| RAFAEL ARAUJO GOMES | DBK-7596 | M.TRANS | 709.18.2935052 | 1 | 19/11/2018 | 124941/2019 |
| RAFAEL AUGUSTO COSTA ZUZA | EIY-7933 | M.TRANS | 709.18.2900764 | 1 | 05/11/2018 | 109141/2019 |
| RAFAEL AUGUSTO DE CARVALHO | AOB-2792 | M.TRANS | 709.18.2924814 | 1 | 19/11/2018 | 119445/2019 |
| RAFAEL AVILEZ TSUCHIYA | 025.075.003.260 | IPTU | 101.18.0156056 | 11 | 19/11/2018 | 084199/2019 |
| RAFAEL BALDONI FERNANDES | LOK-4037 | M.TRANS | 709.18.2907057 | 1 | 05/11/2018 | 111991/2019 |
| RAFAEL BARBOSA DE JESUS | EFS-4798 | M.TRANS | 709.18.2945575 | 1 | 28/11/2018 | 129247/2019 |
| RAFAEL BARBOSA DOS SANTOS | CEM-6745 | M.TRANS | 709.18.2894106 | 1 | 05/11/2018 | 105743/2019 |
| RAFAEL BATISTA PICOSI | 009.032.036.000 | IPTU | 101.18.00078184 | 11 | 17/11/2018 | 079956/2019 |
| RAFAEL BATISTA PINHEIRO DOS SANTOS | 002.054.015.202 | IPTU | 101.18.0019968 | 11 | 15/11/2018 | 076918/2019 |
| RAFAEL BELARDO FILHO | EVY-8838 | M.TRANS | 709.18.2874820 | 1 | 05/11/2018 | 097542/2019 |
| RAFAEL BISPO ROQUE | DQI-1774 | M.TRANS | 709.18.2938472 | 1 | 28/11/2018 | 126164/2019 |
| RAFAEL BORGES DA SILVA | 510.100.144.000 | IPTU | 101.18.0199302 | 11 | 16/11/2018 | 086954/2019 |
| RAFAEL BRAGA HAYDU | GDH-2589 | M.TRANS | 709.18.2939126 | 1 | 28/11/2018 | 126502/2019 |
| RAFAEL BRITO DA SILVA | | ISS CC | 705.18.2786912 | 4 | 26/11/2018 | 095622/2019 |
| RAFAEL BURIOLA DA SILVA | 024.014.004.000 | IPTU | 101.18.0147241 | 11 | 17/11/2018 | 083673/2019 |
| RAFAEL BUSTO DA SILVA | GBH-7988 | M.TRANS | 709.18.2939921 | 1 | 28/11/2018 | 126880/2019 |
| RAFAEL CALUMBY RODRIGUES | EVP-0601 | M.TRANS | 709.18.2873151 | 1 | 05/11/2018 | 096827/2019 |
| RAFAEL CARLOS DA SILVA | CTP-4820 | M.TRANS | 709.18.2890243 | 1 | 05/11/2018 | 103914/2019 |
| RAFAEL CIARALO | ELF-7761 | M.TRANS | 709.18.2872636 | 1 | 05/11/2018 | 096608/2019 |
| RAFAEL CIARALO | ELF-7761 | M.TRANS | 709.18.2878402 | 1 | 05/11/2018 | 098988/2019 |
| RAFAEL COELHO | DET-1425 | M.TRANS | 709.18.2908065 | 1 | 05/11/2018 | 112471/2019 |
| RAFAEL CORACIN | DGE-0069 | M.TRANS | 709.18.2928406 | 1 | 19/11/2018 | 121351/2019 |
| RAFAEL COSTA RIBEIRO | FAW-1964 | M.TRANS | 709.18.2877292 | 1 | 05/11/2018 | 098506/2019 |
| RAFAEL CRUZ DE OLIVEIRA | EUL-4434 | M.TRANS | 709.18.2875090 | 1 | 05/11/2018 | 097657/2019 |
| RAFAEL DA CRUZ | DTV-7968 | M.TRANS | 709.18.2877460 | 1 | 05/11/2018 | 098571/2019 |
| RAFAEL DA CUNHA VERAS | EJP-0327 | M.TRANS | 709.18.2921857 | 1 | 19/11/2018 | 117913/2019 |
| RAFAEL DA LUZ | EKQ-8885 | M.TRANS | 709.18.2938748 | 1 | 28/11/2018 | 126302/2019 |
| RAFAEL DA SILVA | FEG-5526 | M.TRANS | 709.18.2872154 | 1 | 05/11/2018 | 096395/2019 |
| RAFAEL DA SILVA | DJS-1530 | M.TRANS | 709.18.2872517 | 1 | 05/11/2018 | 096557/2019 |
| RAFAEL DA SILVA | EKK-8748 | M.TRANS | 709.18.2875105 | 1 | 05/11/2018 | 097667/2019 |
| RAFAEL DA SILVA DE OLIVEIRA | PYS-7615 | M.TRANS | 709.18.2945104 | 1 | 28/11/2018 | 128991/2019 |
| RAFAEL DA SILVA LOPES | DLT-0655 | M.TRANS | 709.18.2874631 | 1 | 05/11/2018 | 097462/2019 |
| RAFAEL DA SILVA LOURENCO | 533.307.018.000 | IPTU | 101.18.0232664 | 11 | 18/11/2018 | 090210/2019 |
| RAFAEL DANTAS MANZANO ME | ISF-7861 | M.TRANS | 709.18.2927049 | 1 | 19/11/2018 | 120710/2019 |
| RAFAEL DE ARAUJO BEZERRA | GJW-2643 | M.TRANS | 709.18.2879223 | 1 | 05/11/2018 | 099337/2019 |
| RAFAEL DE ARAUJO RODRIGUES | EKE-3262 | M.TRANS | 709.18.2939771 | 1 | 28/11/2018 | 126811/2019 |
| RAFAEL DE LIMA SANTOS | 004.018.183.089 | IPTU | 101.18.0037865 | 11 | 17/11/2018 | 078061/2019 |
| RAFAEL DE LUCCA REBELO | FRT-1479 | M.TRANS | 709.18.2925185 | 1 | 19/11/2018 | 119672/2019 |
| RAFAEL DE OLIVEIRA BORGES | EIT-1915 | M.TRANS | 709.18.2925484 | 1 | 19/11/2018 | 119839/2019 |
| RAFAEL DIAS DO NASCIMENTO | CKK-3075 | M.TRANS | 709.18.2901152 | 1 | 05/11/2018 | 109335/2019 |
| RAFAEL DIEGO MARIANO | EHZ-7620 | M.TRANS | 709.18.2910141 | 1 | 07/11/2018 | 113393/2019 |
| RAFAEL DO NASCIMENTO MORAIS | DOB-2500 | M.TRANS | 709.18.2930567 | 1 | 19/11/2018 | 122621/2019 |
| RAFAEL DOS SANTOS MORAIS | EVE-7896 | M.TRANS | 709.18.2930046 | 1 | 19/11/2018 | 122219/2019 |
| RAFAEL DOS SANTOS XAVIER | EFK-5328 | M.TRANS | 709.18.2934868 | 1 | 19/11/2018 | 124838/2019 |
| RAFAEL EMILIO HAGE | EMQ-4126 | M.TRANS | 709.18.2923959 | 1 | 19/11/2018 | 118995/2019 |
| RAFAEL EVANGELISTA CLEMENTE | BPS-1214 | M.TRANS | 709.18.2882698 | 1 | 05/11/2018 | 100757/2019 |
| RAFAEL FATTORI | EFY-1992 | M.TRANS | 709.18.2880516 | 1 | 05/11/2018 | 099851/2019 |
| RAFAEL FELIPE DEMARCHI | EDB-3597 | M.TRANS | 709.18.2938583 | 1 | 28/11/2018 | 126222/2019 |
| RAFAEL FERNANDES MURADOR | 011.025.035.000 | IPTU | 101.18.0088391 | 11 | 15/11/2018 | 080354/2019 |
| RAFAEL FERNANDES PEREZ FILHO | 012.029.028.000 | IPTU | 101.18.0094924 | 11 | 17/11/2018 | 080627/2019 |

| | | | | | | |
|-----------------------------------|-----------------|---------|----------------|----|------------|-------------|
| RAFAEL FERNANDES SIANGA | CSV-9716 | M.TRANS | 709.18.2901758 | 1 | 05/11/2018 | 109613/2019 |
| RAFAEL FERRACCIOLI DE MORAES | MWE-4845 | M.TRANS | 709.18.2881609 | 1 | 05/11/2018 | 100287/2019 |
| RAFAEL FERREIRA COLLACO | FQU-7188 | M.TRANS | 709.18.2891615 | 1 | 05/11/2018 | 104489/2019 |
| RAFAEL FERREIRA DE SOUZA | DSC-5325 | M.TRANS | 709.18.2929821 | 1 | 19/11/2018 | 122083/2019 |
| RAFAEL FERREIRA DOS SANTOS | GFP-3439 | M.TRANS | 709.18.2909245 | 1 | 07/11/2018 | 112972/2019 |
| RAFAEL FIALI SIQUEIRA | GEP-6400 | M.TRANS | 709.18.2885042 | 1 | 05/11/2018 | 101705/2019 |
| RAFAEL FIATKOSKI | FDY-0088 | M.TRANS | 709.18.2873336 | 1 | 05/11/2018 | 096900/2019 |
| RAFAEL FIGUEROBA GUSMAO | 016.015.121.348 | IPU | 101.18.0113099 | 11 | 12/11/2018 | 081600/2019 |
| RAFAEL FIOROTTI | BBF-0092 | M.TRANS | 709.18.2923856 | 1 | 19/11/2018 | 118948/2019 |
| RAFAEL FORTUNATO MATHIAS | EGQ-1077 | M.TRANS | 709.18.2938525 | 1 | 28/11/2018 | 126193/2019 |
| RAFAEL FRAGOSO DA SILVA | FCC-0230 | M.TRANS | 709.18.2938873 | 1 | 28/11/2018 | 126367/2019 |
| RAFAEL FREIRE DOS SANTOS ALVES | HOG-1466 | M.TRANS | 709.18.2888049 | 1 | 05/11/2018 | 102961/2019 |
| RAFAEL FURLAN GUALBERTO | GDA-9648 | M.TRANS | 709.18.2883111 | 1 | 05/11/2018 | 100926/2019 |
| RAFAEL GALVAO DUARTE | FBV-8149 | M.TRANS | 709.18.2893671 | 1 | 05/11/2018 | 105501/2019 |
| RAFAEL GALVAO PEREIRA | CYM-9810 | M.TRANS | 709.18.2928274 | 1 | 19/11/2018 | 121283/2019 |
| RAFAEL GARCIA PEREIRA SANTOLIA | EFY-3290 | M.TRANS | 709.18.2927363 | 1 | 19/11/2018 | 120854/2019 |
| RAFAEL GAZIGNATO SERACHIANI | FPG-7723 | M.TRANS | 709.18.2945889 | 1 | 28/11/2018 | 129377/2019 |
| RAFAEL GAZQUEZ ROCHA | FGM-5635 | M.TRANS | 709.18.2940907 | 1 | 28/11/2018 | 127339/2019 |
| RAFAEL GIAMPAGLIA DA SILVA | GUX-7067 | M.TRANS | 709.18.2897892 | 1 | 05/11/2018 | 107584/2019 |
| RAFAEL GIANNOLLI LONGO | EYQ-6905 | M.TRANS | 709.18.2889672 | 1 | 05/11/2018 | 103644/2019 |
| RAFAEL GOMES DOS SANTOS | DDM-2315 | M.TRANS | 709.18.2918130 | 1 | 07/11/2018 | 116547/2019 |
| RAFAEL GOMES VIANA | EJO-9843 | M.TRANS | 709.18.2885950 | 1 | 05/11/2018 | 102052/2019 |
| RAFAEL GOMES VIANA | EJO-9843 | M.TRANS | 709.18.2922168 | 1 | 19/11/2018 | 118074/2019 |
| RAFAEL GONCALVES ARAUJO EPP | KVK-7273 | M.TRANS | 709.18.2930118 | 1 | 19/11/2018 | 122283/2019 |
| RAFAEL GONCALVES DA SILVA | 030.082.085.000 | IPU | 101.18.0176420 | 11 | 18/11/2018 | 085365/2019 |
| RAFAEL GONCALVES DA SILVA | FRM-0701 | M.TRANS | 709.18.2945721 | 1 | 28/11/2018 | 129307/2019 |
| RAFAEL GONCALVES DOS SANTOS | PYA-4160 | M.TRANS | 709.18.2931711 | 1 | 19/11/2018 | 123281/2019 |
| RAFAEL GONCALVES MOTA | EON-5055 | M.TRANS | 709.18.2883736 | 1 | 05/11/2018 | 101165/2019 |
| RAFAEL GONCALVES MOTA | EON-5055 | M.TRANS | 709.18.2925539 | 1 | 19/11/2018 | 119879/2019 |
| RAFAEL GONCALVES RIBEIRO | BUU-6285 | M.TRANS | 709.18.2919140 | 1 | 07/11/2018 | 117022/2019 |
| RAFAEL GONCALVES SERAFIM LOPES | FGS-1276 | M.TRANS | 709.18.2871856 | 1 | 05/11/2018 | 096263/2019 |
| RAFAEL HAICK LOPES | FGD-7606 | M.TRANS | 709.18.2898972 | 1 | 05/11/2018 | 108233/2019 |
| RAFAEL HAUSCHKE ZULIANI | 002.073.021.156 | IPU | 101.18.0021668 | 11 | 15/11/2018 | 077015/2019 |
| RAFAEL HENRIQUE MACEDO | EYP-3793 | M.TRANS | 709.18.2933069 | 1 | 19/11/2018 | 124002/2019 |
| RAFAEL HENRIQUE SANTOS | PUW-9829 | M.TRANS | 709.18.2888038 | 1 | 05/11/2018 | 102956/2019 |
| RAFAEL HIDEKI MASUKO | AQC-7598 | M.TRANS | 709.18.2875524 | 1 | 05/11/2018 | 097863/2019 |
| RAFAEL HIDEKI MASUKO | AQC-7598 | M.TRANS | 709.18.2880663 | 1 | 05/11/2018 | 099904/2019 |
| RAFAEL HIDEKI MASUKO | AQC-7598 | M.TRANS | 709.18.2909924 | 1 | 07/11/2018 | 113292/2019 |
| RAFAEL HITOSHI YAMANE | EMW-2346 | M.TRANS | 709.18.2934784 | 1 | 19/11/2018 | 124796/2019 |
| RAFAEL HITOSHI YAMANE | EMW-2346 | M.TRANS | 709.18.2946062 | 1 | 28/11/2018 | 129445/2019 |
| RAFAEL IUNES DE SIQUEIRA | CNY-0514 | M.TRANS | 709.18.2933320 | 1 | 19/11/2018 | 124124/2019 |
| RAFAEL JAMELLI FEDERICO | FIU-0967 | M.TRANS | 709.18.2905819 | 1 | 05/11/2018 | 111387/2019 |
| RAFAEL JOSE ESTEVAO | EKQ-9694 | M.TRANS | 709.18.2904170 | 1 | 05/11/2018 | 110712/2019 |
| RAFAEL JULIO DE SOUSA | NFE-8168 | M.TRANS | 709.18.2932364 | 1 | 19/11/2018 | 123659/2019 |
| RAFAEL KOYANAGUI | FNK-8203 | M.TRANS | 709.18.2883856 | 1 | 05/11/2018 | 101215/2019 |
| RAFAEL LACERDA | FAX-0756 | M.TRANS | 709.18.2897501 | 1 | 05/11/2018 | 107337/2019 |
| RAFAEL LACERDA | FAX-0756 | M.TRANS | 709.18.2920064 | 1 | 07/11/2018 | 117408/2019 |
| RAFAEL LEITE CARDOSO | DUP-7918 | M.TRANS | 709.18.2910053 | 1 | 07/11/2018 | 113352/2019 |
| RAFAEL LOSINNO DE OLIVEIRA | 003.047.013.530 | IPU | 101.18.0030077 | 11 | 19/11/2018 | 077505/2019 |
| RAFAEL LUIZ TRIGUEIRO | CDO-9485 | M.TRANS | 709.18.2910548 | 1 | 07/11/2018 | 113558/2019 |
| RAFAEL MACEDO MEDEIROS | DAQ-8058 | M.TRANS | 709.18.2910498 | 1 | 07/11/2018 | 113533/2019 |
| RAFAEL MACEDO SANTOS | CAT-5543 | M.TRANS | 709.18.2921938 | 1 | 19/11/2018 | 117955/2019 |
| RAFAEL MACIEL FILANTE | GAU-5548 | M.TRANS | 709.18.2887912 | 1 | 05/11/2018 | 102895/2019 |
| RAFAEL MAGELA CABRAL | 015.029.001.023 | IPU | 101.18.0107111 | 11 | 12/11/2018 | 081206/2019 |
| RAFAEL MARCOS DA COSTA | EFE-5287 | M.TRANS | 709.18.2874759 | 1 | 05/11/2018 | 097512/2019 |
| RAFAEL MARCOS DA COSTA | EFE-5287 | M.TRANS | 709.18.2881883 | 1 | 05/11/2018 | 100399/2019 |
| RAFAEL MARIANO | DAE-7601 | M.TRANS | 709.18.2939887 | 1 | 28/11/2018 | 126864/2019 |
| RAFAEL MARIANO DURAN | 021.007.088.011 | IPU | 101.18.0137751 | 11 | 18/11/2018 | 083111/2019 |
| RAFAEL MARIANO LOPES | CSB-4366 | M.TRANS | 709.18.2876614 | 1 | 05/11/2018 | 098253/2019 |
| RAFAEL MARTINS FERREIRA | EIA-3297 | M.TRANS | 709.18.2891154 | 1 | 05/11/2018 | 104292/2019 |
| RAFAEL MARTINS FERREIRA | EIA-3297 | M.TRANS | 709.18.2912059 | 1 | 07/11/2018 | 114125/2019 |
| RAFAEL MARTINS FERREIRA | EVP-5832 | M.TRANS | 709.18.2917493 | 1 | 07/11/2018 | 116209/2019 |
| RAFAEL MARTINS SANTOS | PZA-4475 | M.TRANS | 709.18.2936255 | 1 | 21/11/2018 | 125351/2019 |
| RAFAEL MASSI CARRILHO | 024.020.126.016 | IPU | 101.18.0149810 | 11 | 17/11/2018 | 083891/2019 |
| RAFAEL MATIAS OLIVEIRA | 015.029.026.326 | IPU | 101.18.0107907 | 11 | 12/11/2018 | 081286/2019 |
| RAFAEL MAXIMO GRECCO | 225.089 | COL.LX | 710.17.0255816 | 1 | 27/03/2017 | 129546/2019 |
| RAFAEL MAXIMO GRECCO | 225.089 | COL.LX | 710.17.0255816 | 2 | 27/04/2017 | 129547/2019 |
| RAFAEL MAXIMO GRECCO | 225.089 | COL.LX | 710.17.0255816 | 3 | 27/05/2017 | 129548/2019 |
| RAFAEL MEDEIROS DA SILVA | HOJ-3377 | M.TRANS | 709.18.2907234 | 1 | 05/11/2018 | 112064/2019 |
| RAFAEL MEDEIROS DA SILVA | HOJ-3377 | M.TRANS | 709.18.2908318 | 1 | 05/11/2018 | 112587/2019 |
| RAFAEL MEIRA DE CARVALHO | ALS-4417 | M.TRANS | 709.18.2934472 | 1 | 19/11/2018 | 124639/2019 |
| RAFAEL MELO DOS SANTOS | DXV-3482 | M.TRANS | 709.18.2874262 | 1 | 05/11/2018 | 097318/2019 |
| RAFAEL MENDES DE CARVALHO | DIP-8134 | M.TRANS | 709.18.2907555 | 1 | 05/11/2018 | 112225/2019 |
| RAFAEL MENDES DE CARVALHO | DIP-8134 | M.TRANS | 709.18.2931440 | 1 | 19/11/2018 | 123119/2019 |
| RAFAEL MILAZZOTTO | 003.112.001.029 | IPU | 101.18.0034365 | 11 | 19/11/2018 | 077833/2019 |
| RAFAEL MONTEIRO | DVN-0656 | M.TRANS | 709.18.2921750 | 1 | 19/11/2018 | 117877/2019 |
| RAFAEL MONTEIRO DE OLIVEIRA SILVA | 002.057.042.041 | IPU | 101.18.0020683 | 11 | 15/11/2018 | 076964/2019 |
| RAFAEL MOREIRA MIRANDA | EOB-6614 | M.TRANS | 709.18.2919116 | 1 | 07/11/2018 | 117009/2019 |
| RAFAEL MOREIRA SILVA | FAR-1481 | M.TRANS | 709.18.2924530 | 1 | 19/11/2018 | 119284/2019 |
| RAFAEL MORGANO DE JESUS SANTOS | CTC-3209 | M.TRANS | 709.18.2925714 | 1 | 19/11/2018 | 119998/2019 |
| RAFAEL MOURA BARROS | GHW-4777 | M.TRANS | 709.18.2875669 | 1 | 05/11/2018 | 097905/2019 |
| RAFAEL MOURA DE SOUZA | DJZ-6366 | M.TRANS | 709.18.2894114 | 1 | 05/11/2018 | 105751/2019 |
| RAFAEL MUNERATO | DYT-4843 | M.TRANS | 709.18.2882096 | 1 | 05/11/2018 | 100500/2019 |
| RAFAEL NASCIMENTO DE SIQUEIRA | DHG-1865 | M.TRANS | 709.18.2898697 | 1 | 05/11/2018 | 108078/2019 |
| RAFAEL OLIVEIRA MELLO | DBM-6657 | M.TRANS | 709.18.2879622 | 1 | 05/11/2018 | 099485/2019 |
| RAFAEL ORASMO ZAMPOL | NMK-4949 | M.TRANS | 709.18.2909652 | 1 | 07/11/2018 | 113188/2019 |
| RAFAEL ORASMO ZAMPOL | NMK-4949 | M.TRANS | 709.18.2925891 | 1 | 19/11/2018 | 120113/2019 |
| RAFAEL PADUANO DE CARVALHO | 029.061.013.216 | IPU | 101.18.0172257 | 11 | 16/11/2018 | 085135/2019 |
| RAFAEL PEDREIRA LADISLAU | BYK-7757 | M.TRANS | 709.18.2939871 | 1 | 28/11/2018 | 126858/2019 |
| RAFAEL PEDRO LOPES NETO | 524.426.004.000 | IPU | 101.18.0218099 | 11 | 17/11/2018 | 088686/2019 |
| RAFAEL PILEGGI | EDB-7681 | M.TRANS | 709.18.2907056 | 1 | 05/11/2018 | 111990/2019 |
| RAFAEL PIMENTEL AMARAL | HMM-8209 | M.TRANS | 709.18.2912579 | 1 | 07/11/2018 | 114357/2019 |

| | | | | | | |
|---|-----------------|---------|----------------|----|------------|-------------|
| RAFAEL PINHO FERNANDES | DFX-3018 | M.TRANS | 709.18.2875334 | 1 | 05/11/2018 | 097764/2019 |
| RAFAEL PINO SERAPHIM | 021.001.037.321 | IPU | 101.18.0136533 | 11 | 18/11/2018 | 083019/2019 |
| RAFAEL PINTO FRANCISCO | DPX-8297 | M.TRANS | 709.18.2883664 | 1 | 05/11/2018 | 101132/2019 |
| RAFAEL QUEIROZ GOMES | FPX-9889 | M.TRANS | 709.18.2932028 | 1 | 19/11/2018 | 123468/2019 |
| RAFAEL QUINTANILHA MILHATI | FSK-9718 | M.TRANS | 709.18.2910256 | 1 | 07/11/2018 | 113440/2019 |
| RAFAEL RAGONESI MARQUES | | BOLSA | 716.18.0260197 | 10 | 23/11/2018 | 129860/2019 |
| RAFAEL RAIÁ FEITOSA ME | DGV-3207 | M.TRANS | 709.18.2896899 | 1 | 05/11/2018 | 107087/2019 |
| RAFAEL RAMOS LOPES | DNU-9668 | M.TRANS | 709.18.2934969 | 1 | 19/11/2018 | 124895/2019 |
| RAFAEL RESENDE VITORINO | DKG-2034 | M.TRANS | 709.18.2893989 | 1 | 05/11/2018 | 105672/2019 |
| RAFAEL RIBEIRO DA SILVA | BXQ-8217 | M.TRANS | 709.18.2926564 | 1 | 19/11/2018 | 120497/2019 |
| RAFAEL RIBEIRO DE ARAUJO | 021.001.037.336 | IPU | 101.18.0136548 | 11 | 18/11/2018 | 083020/2019 |
| RAFAEL RICARDO DE SOUZA | 004.023.052.000 | IPU | 101.18.0038674 | 11 | 17/11/2018 | 078124/2019 |
| RAFAEL RIOS MELILLO | EAM-9066 | M.TRANS | 709.18.2890620 | 1 | 05/11/2018 | 104077/2019 |
| RAFAEL RIVELLO BORGES | FDZ-3865 | M.TRANS | 709.18.2910400 | 1 | 07/11/2018 | 113492/2019 |
| RAFAEL ROBERTO BRANCO DE ARAUJO | EMR-6430 | M.TRANS | 709.18.2935951 | 1 | 21/11/2018 | 125236/2019 |
| RAFAEL ROCHA LIMA | KQP-5025 | M.TRANS | 709.18.2909597 | 1 | 07/11/2018 | 113154/2019 |
| RAFAEL RODRIGO DO NASCIMENTO | FHE-3193 | M.TRANS | 709.18.2933206 | 1 | 19/11/2018 | 124070/2019 |
| RAFAEL RODRIGUES | DEJ-7042 | M.TRANS | 709.18.2929755 | 1 | 19/11/2018 | 122048/2019 |
| RAFAEL RODRIGUES DA SILVA | ETN-2151 | M.TRANS | 709.18.2941220 | 1 | 28/11/2018 | 127500/2019 |
| RAFAEL RODRIGUES MARQUES | OGI-0259 | M.TRANS | 709.18.2940025 | 1 | 28/11/2018 | 126930/2019 |
| RAFAEL RODRIGUES ROSA | EEL-1878 | M.TRANS | 709.18.2933302 | 1 | 19/11/2018 | 124112/2019 |
| RAFAEL ROGERIO LUCIANO E SILVA | DEH-0881 | M.TRANS | 709.18.2919550 | 1 | 07/11/2018 | 117184/2019 |
| RAFAEL ROSA MENESES | 033.018.075.000 | IPU | 101.18.0191068 | 11 | 18/11/2018 | 086322/2019 |
| RAFAEL ROSS | CQV-3402 | M.TRANS | 709.18.2924982 | 1 | 19/11/2018 | 119542/2019 |
| RAFAEL RYOITI MOTOIE | ERX-2016 | M.TRANS | 709.18.2939764 | 1 | 28/11/2018 | 126807/2019 |
| RAFAEL SABINO DE SOUSA | BMV-1308 | M.TRANS | 709.18.2898596 | 1 | 05/11/2018 | 108024/2019 |
| RAFAEL SALGADO PARRA | DRD-6420 | M.TRANS | 709.18.2935147 | 1 | 19/11/2018 | 124995/2019 |
| RAFAEL SALVADOR FERREIRA | 512.031.193.000 | IPU | 101.18.0204779 | 11 | 16/11/2018 | 087506/2019 |
| RAFAEL SANTIAGO OLIVEIRA | DQZ-9712 | M.TRANS | 709.18.2907053 | 1 | 05/11/2018 | 111987/2019 |
| RAFAEL SANTOS MAIA | EHM-8073 | M.TRANS | 709.18.2884008 | 1 | 05/11/2018 | 101288/2019 |
| RAFAEL SAVIANO SOBRINHO | 402.006.015.000 | IPU | 101.18.0197100 | 11 | 17/11/2018 | 086765/2019 |
| RAFAEL SAVIANO SOBRINHO | 402.006.016.000 | IPU | 101.18.0197101 | 11 | 17/11/2018 | 086766/2019 |
| RAFAEL SECOL ROESLER | 015.029.001.036 | IPU | 101.18.0107124 | 11 | 12/11/2018 | 081208/2019 |
| RAFAEL SENA PARDIM | EWE-4097 | M.TRANS | 709.18.2937180 | 1 | 21/11/2018 | 125844/2019 |
| RAFAEL SIGNORI | FAF-0593 | M.TRANS | 709.18.2875253 | 1 | 05/11/2018 | 097730/2019 |
| RAFAEL SILVA ALVES | BLS-6380 | M.TRANS | 709.18.2898864 | 1 | 05/11/2018 | 108168/2019 |
| RAFAEL SILVA CHILES | EYC-3069 | M.TRANS | 709.18.2936440 | 1 | 21/11/2018 | 125438/2019 |
| RAFAEL SILVA CORCOVIA | BLF-3432 | M.TRANS | 709.18.2934707 | 1 | 19/11/2018 | 124759/2019 |
| RAFAEL SILVA DE LIMA | EBA-6744 | M.TRANS | 709.18.2903402 | 1 | 05/11/2018 | 110392/2019 |
| RAFAEL SILVA EVANGELISTA DOS SANTOS | BWB-5892 | M.TRANS | 709.18.2875400 | 1 | 05/11/2018 | 097796/2019 |
| RAFAEL SILVA EVANGELISTA DOS SANTOS | BWB-5892 | M.TRANS | 709.18.2876329 | 1 | 05/11/2018 | 098153/2019 |
| RAFAEL SILVA EVANGELISTA DOS SANTOS | BWB-5892 | M.TRANS | 709.18.2930111 | 1 | 19/11/2018 | 122277/2019 |
| RAFAEL SILVESTRE DE OLIVEIRA | BZD-2685 | M.TRANS | 709.18.2931237 | 1 | 19/11/2018 | 122987/2019 |
| RAFAEL SOARES | DLK-6398 | M.TRANS | 709.18.2892435 | 1 | 05/11/2018 | 104890/2019 |
| RAFAEL SOARES | DLK-6398 | M.TRANS | 709.18.2892795 | 1 | 05/11/2018 | 105055/2019 |
| RAFAEL SOARES | DLK-6398 | M.TRANS | 709.18.2929717 | 1 | 19/11/2018 | 122031/2019 |
| RAFAEL SOARES DE LIMA | EHT-8984 | M.TRANS | 709.18.2901621 | 1 | 05/11/2018 | 109546/2019 |
| RAFAEL SOARES DE LIMA | DGH-5673 | M.TRANS | 709.18.2902370 | 1 | 05/11/2018 | 109892/2019 |
| RAFAEL SOARES DE LIMA | EHT-8984 | M.TRANS | 709.18.2903006 | 1 | 05/11/2018 | 110198/2019 |
| RAFAEL SOARES DE LIMA | EHT-8984 | M.TRANS | 709.18.2918332 | 1 | 07/11/2018 | 116647/2019 |
| RAFAEL SOARES DE LIMA | DGH-5673 | M.TRANS | 709.18.2933264 | 1 | 19/11/2018 | 124095/2019 |
| RAFAEL SOARES DE OLIVEIRA | LOH-4017 | M.TRANS | 709.18.2875194 | 1 | 05/11/2018 | 097706/2019 |
| RAFAEL SOUZA ARGOLLO SANTOS | EQX-3832 | M.TRANS | 709.18.2927164 | 1 | 19/11/2018 | 120765/2019 |
| RAFAEL SOUZA DA FONSECA | ERI-3591 | M.TRANS | 709.18.2888288 | 1 | 05/11/2018 | 103058/2019 |
| RAFAEL SOUZA DA FONSECA | ERI-3591 | M.TRANS | 709.18.2911407 | 1 | 07/11/2018 | 113851/2019 |
| RAFAEL STEFAN DA ROCHA | EWL-9198 | M.TRANS | 709.18.2929299 | 1 | 19/11/2018 | 121766/2019 |
| RAFAEL T N GARRUCHO ME | FMB-1087 | M.TRANS | 709.18.2916453 | 1 | 07/11/2018 | 115802/2019 |
| RAFAEL TAVARES VIVIANI | DWK-7929 | M.TRANS | 709.18.2921538 | 1 | 19/11/2018 | 117802/2019 |
| RAFAEL TOMIATTI | DQV-8062 | M.TRANS | 709.18.2928249 | 1 | 19/11/2018 | 121267/2019 |
| RAFAEL TORRES DE ALBUQUERQUE | EQR-2082 | M.TRANS | 709.18.2873786 | 1 | 05/11/2018 | 097099/2019 |
| RAFAEL TORRES JUNQUEIRA | LTR-4170 | M.TRANS | 709.18.2884833 | 1 | 05/11/2018 | 101629/2019 |
| RAFAEL TORRES JUNQUEIRA | LTR-4170 | M.TRANS | 709.18.2921558 | 1 | 19/11/2018 | 117809/2019 |
| RAFAEL TOSHIO UEHARA EPP | FSZ-3278 | M.TRANS | 709.18.2915470 | 1 | 07/11/2018 | 115360/2019 |
| RAFAEL TUGLIO DE ALMEIDA | EVM-0166 | M.TRANS | 709.18.2928616 | 1 | 19/11/2018 | 121451/2019 |
| RAFAEL TUGLIO DE ALMEIDA | EVM-0166 | M.TRANS | 709.18.2934876 | 1 | 19/11/2018 | 124844/2019 |
| RAFAEL VASCONCELLOS VIEIRA | FEV-1163 | M.TRANS | 709.18.2874599 | 1 | 05/11/2018 | 097448/2019 |
| RAFAEL VENANCIO DOS SANTOS | EPP-5196 | M.TRANS | 709.18.2892081 | 1 | 05/11/2018 | 104693/2019 |
| RAFAEL VENTORINE AMARO LAROCA | EGD-5175 | M.TRANS | 709.18.2923857 | 1 | 19/11/2018 | 118949/2019 |
| RAFAEL VIANA PALOMARO | OFD-6785 | M.TRANS | 709.18.2874361 | 1 | 05/11/2018 | 097359/2019 |
| RAFAEL VIEIRA DA SILVA | FKK-2728 | M.TRANS | 709.18.2945220 | 1 | 28/11/2018 | 129051/2019 |
| RAFAEL VIEIRA LEAL | FAJ-3834 | M.TRANS | 709.18.2936949 | 1 | 21/11/2018 | 125712/2019 |
| RAFAEL VILELA ROCHA | EMP-6493 | M.TRANS | 709.18.2931365 | 1 | 19/11/2018 | 123066/2019 |
| RAFAEL VITORINO PINTO | DTR-3474 | M.TRANS | 709.18.2923000 | 1 | 19/11/2018 | 118467/2019 |
| RAFAEL ZAMAIOLI COLOMBO | EBH-7613 | M.TRANS | 709.18.2880465 | 1 | 05/11/2018 | 099834/2019 |
| RAFAELA ANHESCHVICH BOTONI | FIK-4854 | M.TRANS | 709.18.2891319 | 1 | 05/11/2018 | 104356/2019 |
| RAFAELA CAIRES RODRIGUES | | BOLSA | 716.18.0260255 | 10 | 23/11/2018 | 129897/2019 |
| RAFAELA CRISTINA CARDOSO SANTOS RODRIGUES | CSK-5828 | M.TRANS | 709.18.2906768 | 1 | 05/11/2018 | 111847/2019 |
| RAFAELA CRISTINA M SILVA | EIM-7653 | M.TRANS | 709.18.2922753 | 1 | 19/11/2018 | 118348/2019 |
| RAFAELA CRISTINA M SILVA | EIM-7653 | M.TRANS | 709.18.2924898 | 1 | 19/11/2018 | 119497/2019 |
| RAFAELA DA SILVA SANTOS | CET-7402 | M.TRANS | 709.18.2929556 | 1 | 19/11/2018 | 121937/2019 |
| RAFAELA FERREIRA TAVARES | FZY-9485 | M.TRANS | 709.18.2891248 | 1 | 05/11/2018 | 104327/2019 |
| RAFAELA INO NUNES | PVY-8631 | M.TRANS | 709.18.2939286 | 1 | 28/11/2018 | 126576/2019 |
| RAFAELA NUNES BRUSQUI E CARREIRO | BPT-2886 | M.TRANS | 709.18.2901835 | 1 | 05/11/2018 | 109644/2019 |
| RAFAELA O KONORS GONCALVES | KQR-7823 | M.TRANS | 709.18.2932352 | 1 | 19/11/2018 | 123653/2019 |
| RAFAELA OLIVEIRA DA SILVA RAMOS ME | EXZ-5929 | M.TRANS | 709.18.2882895 | 1 | 05/11/2018 | 100840/2019 |
| RAFAELA OLSEN VISOTECY | GGJ-1328 | M.TRANS | 709.18.2902829 | 1 | 05/11/2018 | 110111/2019 |
| RAFAELA PACHECO MARINHO BOSQUETI | CDG-9348 | M.TRANS | 709.18.2933295 | 1 | 19/11/2018 | 124108/2019 |
| RAFAELA RAMOS FERNANDES | DZH-8198 | M.TRANS | 709.18.2912022 | 1 | 07/11/2018 | 114110/2019 |
| RAFAELA RIBEIRO MACEDO | FNY-2384 | M.TRANS | 709.18.2880549 | 1 | 05/11/2018 | 099869/2019 |
| RAFAELA RIBEIRO MACEDO | FNY-2384 | M.TRANS | 709.18.2924879 | 1 | 19/11/2018 | 119488/2019 |
| RAFAELA RIOS BUWE | CVB-4323 | M.TRANS | 709.18.2907116 | 1 | 05/11/2018 | 112019/2019 |
| RAFAELA RIOS BUWE | CVB-4323 | M.TRANS | 709.18.2941070 | 1 | 28/11/2018 | 127427/2019 |

| | | | | | | |
|--|-----------------|---------|----------------|----|------------|-------------|
| RAFAELA ROSA FEITOSA | ENF-2784 | M.TRANS | 709.18.2882124 | 1 | 05/11/2018 | 100520/2019 |
| RAFAELA SILVA DE LIRA | FRQ-8636 | M.TRANS | 709.18.2917618 | 1 | 07/11/2018 | 116300/2019 |
| RAFAELA TAMEIRAO MARTINS | FIS-3399 | M.TRANS | 709.18.2922450 | 1 | 19/11/2018 | 118211/2019 |
| RAFAELLA FERREIRA DE FARIA | DZD-5975 | M.TRANS | 709.18.2938620 | 1 | 28/11/2018 | 126246/2019 |
| RAFAELVIEIRADEQUINOSANCHES | DRH-6227 | M.TRANS | 709.18.2889081 | 1 | 05/11/2018 | 103393/2019 |
| RAFAELVIEIRADEQUINOSANCHES | DRH-6227 | M.TRANS | 709.18.2911425 | 1 | 07/11/2018 | 113861/2019 |
| RAFAELVIEIRADEQUINOSANCHES | DRH-6227 | M.TRANS | 709.18.2911676 | 1 | 07/11/2018 | 113962/2019 |
| RAFAELVIEIRADEQUINOSANCHES | DRH-6227 | M.TRANS | 709.18.2927234 | 1 | 19/11/2018 | 120790/2019 |
| RAFAELVIEIRADEQUINOSANCHES | DRH-6227 | M.TRANS | 709.18.2938882 | 1 | 28/11/2018 | 126371/2019 |
| RAFARAMOS TRANSPORTES E REPRESENTACAO LTDA. | 113.924 | ISS | 292.18.2545057 | 1 | 15/11/2018 | 094357/2019 |
| RAFEA ABDO SALAMI CALUX - ESPOLIO | 620.610.002.000 | IPTU | 101.18.0241169 | 11 | 16/11/2018 | 091209/2019 |
| RAFFAEL MARUM BACHIR | FKR-8377 | M.TRANS | 709.18.2874506 | 1 | 05/11/2018 | 097413/2019 |
| RAFFAELLA ALENCAR MARTINS | HLZ-5722 | M.TRANS | 709.18.2931839 | 1 | 19/11/2018 | 123354/2019 |
| RAF-TEC INDUST.E COM. DE PECAS P/ CARBUR. LTDA | 029.006.013.000 | IPTU | 101.18.0169273 | 11 | 16/11/2018 | 084997/2019 |
| RAIANE TOMAZ ALVES | EXL-5898 | M.TRANS | 709.18.2922009 | 1 | 19/11/2018 | 117990/2019 |
| RAIAR TECNOLOGIA DA INFORMACAO LTDA ME | FNI-1491 | M.TRANS | 709.18.2884624 | 1 | 05/11/2018 | 101546/2019 |
| RAILDA APARECIDA GUIMARAES PELEGRINO | PYA-7174 | M.TRANS | 709.18.2945249 | 1 | 28/11/2018 | 129068/2019 |
| RAILDA MARTINS DE OLIVEIRA | CSD-2627 | M.TRANS | 709.18.2929393 | 1 | 19/11/2018 | 121825/2019 |
| RAILDA MARTINS DE OLIVEIRA | CSD-2627 | M.TRANS | 709.18.2932281 | 1 | 19/11/2018 | 123617/2019 |
| RAILDA ROCHA DE MENEZES SANTOS - ESPOLIO | 025.057.016.000 | IPTU | 101.18.0154580 | 11 | 19/11/2018 | 084157/2019 |
| RAILDO DOS SANTOS SILVA | ACJ-2534 | M.TRANS | 709.18.2934193 | 1 | 19/11/2018 | 124510/2019 |
| RAILENE DOS SANTOS PEREIRA | BEC-0323 | M.TRANS | 709.18.2874992 | 1 | 05/11/2018 | 097608/2019 |
| RAILENE DOS SANTOS PEREIRA | BEC-0323 | M.TRANS | 709.18.2877226 | 1 | 05/11/2018 | 098479/2019 |
| RAILSON ALVES MENDES | CIG-2481 | M.TRANS | 709.18.2907278 | 1 | 05/11/2018 | 112086/2019 |
| RAILSON DUARTE COITINHO | 031.057.040.000 | IPTU | 101.18.0181875 | 11 | 19/11/2018 | 085699/2019 |
| RAILTON CORREIA PINHEIRO | 032.024.026.000 | IPTU | 101.18.0186825 | 11 | 19/11/2018 | 086033/2019 |
| RAILTON GONCALVES SAMPAIO | FWR-5439 | M.TRANS | 709.18.2930900 | 1 | 19/11/2018 | 122810/2019 |
| RAIMUNDA ALVES DE AMORIM DOS SANTOS | | P.PUBL | 707.18.0244101 | 11 | 28/11/2018 | 095703/2019 |
| RAIMUNDA APARECIDA JULIO | CVU-5112 | M.TRANS | 709.18.2903404 | 1 | 05/11/2018 | 110393/2019 |
| RAIMUNDA BARBOSA DOS ANJOS | 532.063.006.000 | IPTU | 101.18.0222662 | 11 | 15/11/2018 | 089162/2019 |
| RAIMUNDA BRAGA DE OLIVEIRA | PUS-2440 | M.TRANS | 709.18.2904351 | 1 | 05/11/2018 | 110780/2019 |
| RAIMUNDA DAMIANA DOS SANTOS | EDZ-9815 | M.TRANS | 709.18.2907298 | 1 | 05/11/2018 | 112096/2019 |
| RAIMUNDA DOS PASSOS SILVA | 533.215.022.000 | IPTU | 101.18.0231018 | 11 | 18/11/2018 | 090053/2019 |
| RAIMUNDA EDNA CELESTINO DE SOUZA | HJX-8272 | M.TRANS | 709.18.2893993 | 1 | 05/11/2018 | 105676/2019 |
| RAIMUNDA ELENILDA DE LIMA | 019.069.007.000 | IPTU | 101.18.0130008 | 11 | 18/11/2018 | 082580/2019 |
| RAIMUNDA JACINTA FELIPE DE OLIVEIRA | PXN-6713 | M.TRANS | 709.18.2877156 | 1 | 05/11/2018 | 098455/2019 |
| RAIMUNDA LACERDA PEREIRA | AIV-2781 | M.TRANS | 709.18.2931755 | 1 | 19/11/2018 | 123310/2019 |
| RAIMUNDA LEITE DA SILVA FERREIRA | DZP-0078 | M.TRANS | 709.18.2892526 | 1 | 05/11/2018 | 104932/2019 |
| RAIMUNDA LUCINEIDE DE CARVALHO | CTC-4368 | M.TRANS | 709.18.2894198 | 1 | 05/11/2018 | 105790/2019 |
| RAIMUNDA MARIA DE ALMEIDA | FDT-0998 | M.TRANS | 709.18.2890028 | 1 | 05/11/2018 | 103802/2019 |
| RAIMUNDA MENDES DA SILVA | FHR-7039 | M.TRANS | 709.18.2938585 | 1 | 28/11/2018 | 126224/2019 |
| RAIMUNDA NERES DIAS | FBP-8690 | M.TRANS | 709.18.2889354 | 1 | 05/11/2018 | 103501/2019 |
| RAIMUNDA NERES DIAS | FBP-8690 | M.TRANS | 709.18.2933250 | 1 | 19/11/2018 | 124090/2019 |
| RAIMUNDA NERES DIAS | FBP-8690 | M.TRANS | 709.18.2933363 | 1 | 19/11/2018 | 124140/2019 |
| RAIMUNDA NERES DIAS | FBP-8690 | M.TRANS | 709.18.2937234 | 1 | 21/11/2018 | 125881/2019 |
| RAIMUNDA NILZETE DA SILVA MOURA | IPH-8892 | M.TRANS | 709.18.2933838 | 1 | 19/11/2018 | 124315/2019 |
| RAIMUNDA NONATA FERNANDES BARBOSA | GZO-8485 | M.TRANS | 709.18.2906815 | 1 | 05/11/2018 | 111873/2019 |
| RAIMUNDA SAMUEL DE HOLANDA | 016.079.034.001 | IPTU | 101.18.0117355 | 11 | 12/11/2018 | 081848/2019 |
| RAIMUNDA SANTOS DE ALMEIDA | EIU-9006 | M.TRANS | 709.18.2935061 | 1 | 19/11/2018 | 124947/2019 |
| RAIMUNDA SILVA SANTOS ANTONIO | 002.035.061.035 | IPTU | 101.18.0018139 | 11 | 15/11/2018 | 076850/2019 |
| RAIMUNDA SPINOLA MOTA | FWL-6860 | M.TRANS | 709.18.2885044 | 1 | 05/11/2018 | 101706/2019 |
| RAIMUNDA TOME UCHOA FERREIRA | DSF-9745 | M.TRANS | 709.18.2898817 | 1 | 05/11/2018 | 108143/2019 |
| RAIMUNDO ADALTON DA SILVA AGUIAR | EZN-5056 | M.TRANS | 709.18.2939716 | 1 | 28/11/2018 | 126788/2019 |
| RAIMUNDO ALVES DA COSTA | 026.100.008.000 | IPTU | 101.18.0162538 | 11 | 22/11/2018 | 084593/2019 |
| RAIMUNDO ALVES DA CRUZ | 512.021.046.000 | IPTU | 101.18.0203325 | 11 | 16/11/2018 | 087360/2019 |
| RAIMUNDO ALVES DA SILVA | DCE-5233 | M.TRANS | 709.18.2872536 | 1 | 05/11/2018 | 096561/2019 |
| RAIMUNDO ALVES DE SOUZA | FFT-1795 | M.TRANS | 709.18.2877396 | 1 | 05/11/2018 | 098540/2019 |
| RAIMUNDO ALVES DO NASCIMENTO | EDB-2083 | M.TRANS | 709.18.2880084 | 1 | 05/11/2018 | 099657/2019 |
| RAIMUNDO ALVES FERREIRA | DDY-9213 | M.TRANS | 709.18.2887363 | 1 | 05/11/2018 | 102638/2019 |
| RAIMUNDO ALVES PINHEIRO | 511.032.005.000 | IPTU | 101.18.0201630 | 11 | 17/11/2018 | 087195/2019 |
| RAIMUNDO ANTONIO DA SILVA | 532.315.051.000 | CIP | 105.18.0249559 | 11 | 26/11/2018 | 093049/2019 |
| RAIMUNDO ANTONIO DA SILVA | EPU-5167 | M.TRANS | 709.18.2918054 | 1 | 07/11/2018 | 116503/2019 |
| RAIMUNDO ANTONIO DOS SANTOS | 532.320.027.000 | CIP | 105.18.0249589 | 11 | 26/11/2018 | 093062/2019 |
| RAIMUNDO ANTONIO DOS SANTOS | | ISS CC | 705.16.3006716 | 1 | 25/11/2016 | 095555/2019 |
| RAIMUNDO ANTONIO DOS SANTOS | | ISS CC | 705.16.3006716 | 2 | 25/12/2016 | 095556/2019 |
| RAIMUNDO ANTONIO DOS SANTOS | | ISS CC | 705.16.3006716 | 3 | 25/01/2017 | 095557/2019 |
| RAIMUNDO ANTONIO DOS SANTOS | | ISS CC | 705.16.3006716 | 4 | 25/02/2017 | 095558/2019 |
| RAIMUNDO ANTONIO DOS SANTOS | | ISS CC | 705.16.3006716 | 5 | 25/03/2017 | 095559/2019 |
| RAIMUNDO ANTONIO DOS SANTOS | | ISS CC | 705.16.3006716 | 6 | 25/04/2017 | 095560/2019 |
| RAIMUNDO BARBOSA DOS SANTOS | HWV-7490 | M.TRANS | 709.18.2875753 | 1 | 05/11/2018 | 097937/2019 |
| RAIMUNDO BARBOSA DOS SANTOS | HWV-7490 | M.TRANS | 709.18.2890166 | 1 | 05/11/2018 | 103869/2019 |
| RAIMUNDO BARBOSA DOS SANTOS | HWV-7490 | M.TRANS | 709.18.2893675 | 1 | 05/11/2018 | 105504/2019 |
| RAIMUNDO BARBOSA DOS SANTOS | HWV-7490 | M.TRANS | 709.18.2900951 | 1 | 05/11/2018 | 109231/2019 |
| RAIMUNDO BARBOSA DOS SANTOS | HWV-7490 | M.TRANS | 709.18.2900980 | 1 | 05/11/2018 | 109245/2019 |
| RAIMUNDO BENICIO DE MORAIS | GFJ-0178 | M.TRANS | 709.18.2928920 | 1 | 19/11/2018 | 121591/2019 |
| RAIMUNDO BENTO SILVA | 003.047.016.391 | IPTU | 101.18.0030924 | 11 | 19/11/2018 | 077598/2019 |
| RAIMUNDO BENVINDO DE OLIVEIRA | GMT-9757 | M.TRANS | 709.18.2932806 | 1 | 19/11/2018 | 123864/2019 |
| RAIMUNDO BEZERRA DE OLIVEIRA | 021.095.020.000 | IPTU | 101.18.0142093 | 11 | 18/11/2018 | 083365/2019 |
| RAIMUNDO BRITO BATISTA JUNIOR | EML-2346 | M.TRANS | 709.18.2909049 | 1 | 05/11/2018 | 112929/2019 |
| RAIMUNDO CIRILO DA SILVA | 004.072.042.000 | IPTU | 101.18.0043840 | 11 | 17/11/2018 | 078370/2019 |
| RAIMUNDO CUSTODIO DE FREITAS | FKD-8329 | M.TRANS | 709.18.2933237 | 1 | 19/11/2018 | 124085/2019 |
| RAIMUNDO DA SILVA | 029.054.044.000 | IPTU | 101.18.0171651 | 11 | 16/11/2018 | 085100/2019 |
| RAIMUNDO DE ALMEIDA SANTOS | DNA-2647 | M.TRANS | 709.18.2885096 | 1 | 05/11/2018 | 101723/2019 |
| RAIMUNDO DE MEDEIROS FILHO | DVK-5195 | M.TRANS | 709.18.2910154 | 1 | 07/11/2018 | 113396/2019 |
| RAIMUNDO DE SOUSA MOREIRA | DGA-7520 | M.TRANS | 709.18.2917628 | 1 | 07/11/2018 | 116307/2019 |
| RAIMUNDO DENIVAL DE SOUZA | PVH-1305 | M.TRANS | 709.18.2933642 | 1 | 19/11/2018 | 124235/2019 |
| RAIMUNDO DERNILDO FERREIRA MOTA | ARW-3686 | M.TRANS | 709.18.2890365 | 1 | 05/11/2018 | 103979/2019 |
| RAIMUNDO EUDES DE SOUZA OLIVEIRA | FUY-8645 | M.TRANS | 709.18.2929610 | 1 | 19/11/2018 | 121973/2019 |
| RAIMUNDO EUDES DE SOUZA OLIVEIRA | FUY-8645 | M.TRANS | 709.18.2935836 | 1 | 21/11/2018 | 125183/2019 |
| RAIMUNDO FERNANDES DE CARVALHO | 534.109.031.000 | ITBI | 104.18.0087452 | 1 | 05/11/2018 | 091936/2019 |
| RAIMUNDO FERREIRA DA SILVA | 522.011.028.000 | IPTU | 101.18.0213216 | 11 | 12/11/2018 | 088153/2019 |
| RAIMUNDO FERREIRA LEAL | 534.040.015.000 | IPTU | 101.18.0234640 | 11 | 18/11/2018 | 090424/2019 |

| | | | | | | |
|--|-----------------|---------|----------------|----|------------|-------------|
| RAIMUNDO FRANCELINO AMORIM SANTOS | EJP-5998 | M.TRANS | 709.18.2925169 | 1 | 19/11/2018 | 119659/2019 |
| RAIMUNDO FRANCISCO SARMENTO | EVD-2987 | M.TRANS | 709.18.2907660 | 1 | 05/11/2018 | 112281/2019 |
| RAIMUNDO FREITAS DE LIMA FILHO | 018.064.004.169 | IPU | 101.18.0124447 | 11 | 19/11/2018 | 082259/2019 |
| RAIMUNDO GOMES DA SILVA | CNT-8923 | M.TRANS | 709.18.2930749 | 1 | 19/11/2018 | 122732/2019 |
| RAIMUNDO GOMES DA SILVA | GGK-4477 | M.TRANS | 709.18.2939652 | 1 | 28/11/2018 | 126766/2019 |
| RAIMUNDO GOMES DOS SANTOS | 029.012.064.000 | IPU | 101.18.0169581 | 11 | 16/11/2018 | 085015/2019 |
| RAIMUNDO GONCALVES DA SILVA | 024.004.278.000 | IPU | 101.18.0146145 | 11 | 17/11/2018 | 083613/2019 |
| RAIMUNDO GONCALVES TEIXEIRA | DMS-2255 | M.TRANS | 709.18.2881134 | 1 | 05/11/2018 | 100086/2019 |
| RAIMUNDO GONCALVES TEIXEIRA | DMS-2255 | M.TRANS | 709.18.2890345 | 1 | 05/11/2018 | 103967/2019 |
| RAIMUNDO ILO MANGUEIRA | FST-1432 | M.TRANS | 709.18.2909909 | 1 | 07/11/2018 | 113284/2019 |
| RAIMUNDO JOAQUIM PURCENA | 032.064.028.000 | IPU | 101.18.0188065 | 11 | 19/11/2018 | 086121/2019 |
| RAIMUNDO JOSE PIMENTA | 510.110.012.000 | IPU | 101.18.0199770 | 11 | 16/11/2018 | 087013/2019 |
| RAIMUNDO JOSE PIMENTA | 510.110.045.000 | IPU | 101.18.0199787 | 11 | 16/11/2018 | 087015/2019 |
| RAIMUNDO LIMA DE SOUSA | 522.011.018.000 | IPU | 101.18.0213206 | 11 | 12/11/2018 | 088151/2019 |
| RAIMUNDO LOURENCO DE LIMA | 521.044.033.000 | IPU | 101.18.0209433 | 11 | 15/11/2018 | 087814/2019 |
| RAIMUNDO LUIZ DE PINHO | 020.001.030.000 | IPU | 101.18.0130307 | 11 | 17/11/2018 | 082600/2019 |
| RAIMUNDO MATOS DE SOUZA | EJO-6456 | M.TRANS | 709.18.2872638 | 1 | 05/11/2018 | 096610/2019 |
| RAIMUNDO MELO GUIMARAES | 532.010.070.000 | IPU | 101.18.0220849 | 11 | 15/11/2018 | 089007/2019 |
| RAIMUNDO MENDES DE ALMEIDA | DBW-0773 | M.TRANS | 709.18.2921593 | 1 | 19/11/2018 | 117824/2019 |
| RAIMUNDO MUNIZ BARRETO | 020.118.009.000 | IPU | 101.18.0136164 | 11 | 17/11/2018 | 082979/2019 |
| RAIMUNDO NONATO ALVES GOMES | FJD-5955 | M.TRANS | 709.18.2871736 | 1 | 05/11/2018 | 096213/2019 |
| RAIMUNDO NONATO DA COSTA | 524.431.005.000 | IPU | 101.18.0218317 | 11 | 17/11/2018 | 088715/2019 |
| RAIMUNDO NONATO DA SILVA | 532.324.003.000 | IPU | 101.18.0227350 | 11 | 15/11/2018 | 089644/2019 |
| RAIMUNDO NONATO DA SILVA | 534.039.025.000 | IPU | 101.18.0234617 | 11 | 18/11/2018 | 090420/2019 |
| RAIMUNDO NONATO DA SILVA | 534.112.017.000 | IPU | 101.18.0235507 | 11 | 18/11/2018 | 090512/2019 |
| RAIMUNDO NONATO DA SILVA | BYM-1359 | M.TRANS | 709.18.2872711 | 1 | 05/11/2018 | 096639/2019 |
| RAIMUNDO NONATO DE SOUSA | HEF-2643 | M.TRANS | 709.18.2912210 | 1 | 07/11/2018 | 114194/2019 |
| RAIMUNDO NONATO DE SOUSA MENDES | FGB-6392 | M.TRANS | 709.18.2884084 | 1 | 05/11/2018 | 101317/2019 |
| RAIMUNDO NONATO FERREIRA NEVES | 524.428.058.000 | IPU | 101.18.0218253 | 11 | 17/11/2018 | 088703/2019 |
| RAIMUNDO NONATO FILHO | BJH-4318 | M.TRANS | 709.18.2902032 | 1 | 05/11/2018 | 109739/2019 |
| RAIMUNDO NONATO LOPES | DSX-8149 | M.TRANS | 709.18.2875386 | 1 | 05/11/2018 | 097786/2019 |
| RAIMUNDO NONATO MACENA | 522.124.063.000 | IPU | 101.18.0214748 | 11 | 12/11/2018 | 088294/2019 |
| RAIMUNDO NONATO MARQUES | 534.117.005.000 | IPU | 101.18.0235599 | 11 | 18/11/2018 | 090526/2019 |
| RAIMUNDO NONATO MARTINS DE SANTANA | CUD-6157 | M.TRANS | 709.18.2888767 | 1 | 05/11/2018 | 103263/2019 |
| RAIMUNDO NONATO MARTINS DE SANTANA | CUD-6157 | M.TRANS | 709.18.2928156 | 1 | 19/11/2018 | 121225/2019 |
| RAIMUNDO NONATO MEIRELES TEODORO | 532.081.039.000 | IPU | 101.18.0223777 | 11 | 15/11/2018 | 089261/2019 |
| RAIMUNDO NONATO MENDES | 005.031.078.000 | IPU | 101.18.0048648 | 11 | 12/11/2018 | 078605/2019 |
| RAIMUNDO NONATO PEREIRA | 008.059.080.000 | IPU | 101.18.0076670 | 11 | 16/11/2018 | 079882/2019 |
| RAIMUNDO NONATO PEREIRA | GDO-1329 | M.TRANS | 709.18.2924464 | 1 | 19/11/2018 | 119246/2019 |
| RAIMUNDO NONATO PEREIRA DA SILVA NETO | FIF-8230 | M.TRANS | 709.18.2900502 | 1 | 05/11/2018 | 109015/2019 |
| RAIMUNDO NONATO RIBEIRO SOARES | 532.039.014.000 | IPU | 101.18.0221702 | 11 | 15/11/2018 | 089077/2019 |
| RAIMUNDO NONATO RIBEIRO SOARES JUNIOR | AVU-7494 | M.TRANS | 709.18.2939032 | 1 | 28/11/2018 | 126453/2019 |
| RAIMUNDO NONATO SILVA | FIF-9043 | M.TRANS | 709.18.2880048 | 1 | 05/11/2018 | 099646/2019 |
| RAIMUNDO NONATO VIANA DE SOUSA | DUO-1747 | M.TRANS | 709.18.2939123 | 1 | 28/11/2018 | 126500/2019 |
| RAIMUNDO PEREIRA DA SILVA | CNY-6975 | M.TRANS | 709.18.2903603 | 1 | 05/11/2018 | 110501/2019 |
| RAIMUNDO PEREIRA DE ABREU | DNU-9778 | M.TRANS | 709.18.2894193 | 1 | 05/11/2018 | 105788/2019 |
| RAIMUNDO PEREIRA DE SOUSA | 003.101.004.017 | IPU | 101.18.0033742 | 11 | 19/11/2018 | 077784/2019 |
| RAIMUNDO PEREIRA FILHO | 532.319.017.000 | IPU | 101.18.0227181 | 11 | 15/11/2018 | 089621/2019 |
| RAIMUNDO PIMENTEL DA SILVA | DGP-4730 | M.TRANS | 709.18.2925012 | 1 | 19/11/2018 | 119556/2019 |
| RAIMUNDO PIO DE SOUZA | 025.111.012.000 | IPU | 101.18.0158400 | 11 | 19/11/2018 | 084280/2019 |
| RAIMUNDO RIBEIRO RODRIGUES | FLO-3307 | M.TRANS | 709.18.2874452 | 1 | 05/11/2018 | 097397/2019 |
| RAIMUNDO RIOS DE OLIVEIRA | 009.072.006.000 | IPU | 101.18.0079327 | 11 | 17/11/2018 | 080004/2019 |
| RAIMUNDO RODRIGUES DA SILVA | | MULTA | 704.18.2871205 | 1 | 13/11/2018 | 095439/2019 |
| RAIMUNDO ROMEU BEZERRA FREIRE | EAA-0466 | M.TRANS | 709.18.2908916 | 1 | 05/11/2018 | 112858/2019 |
| RAIMUNDO SENA CASTRO | 020.022.030.000 | IPU | 101.18.0131440 | 11 | 17/11/2018 | 082697/2019 |
| RAIMUNDO SIDINEIS SOARES DA SILVEIRA | DVB-7322 | M.TRANS | 709.18.2933032 | 1 | 19/11/2018 | 123986/2019 |
| RAIMUNDO SOARES BEZERRA | FKE-6229 | M.TRANS | 709.18.2935725 | 1 | 21/11/2018 | 125136/2019 |
| RAIMUNDO SOARES DE OLIVEIRA | DHV-3773 | M.TRANS | 709.18.2877861 | 1 | 05/11/2018 | 098752/2019 |
| RAIMUNDO SOBRINHO PEREIRA | ELM-5340 | M.TRANS | 709.18.2937504 | 1 | 21/11/2018 | 126002/2019 |
| RAIMUNDO SOUSA E SOUSA | DUP-2840 | M.TRANS | 709.18.2882643 | 1 | 05/11/2018 | 100732/2019 |
| RAIMUNDO SOUSA E SOUSA | DUP-2840 | M.TRANS | 709.18.2919369 | 1 | 07/11/2018 | 117124/2019 |
| RAIMUNDO TEIXEIRA | PFJ-9087 | M.TRANS | 709.18.2933896 | 1 | 19/11/2018 | 124345/2019 |
| RAIMUNDO TEIXEIRA PASSARINHO FILHO | 003.066.006.005 | IPU | 101.18.0032383 | 11 | 20/11/2018 | 077735/2019 |
| RAIMUNDO VALDIVINO FILHO | 510.104.109.000 | IPU | 101.18.0199469 | 11 | 16/11/2018 | 086974/2019 |
| RAIMUNDO VIEIRA DA SILVA | ANM-6756 | M.TRANS | 709.18.2918088 | 1 | 07/11/2018 | 116524/2019 |
| RAIMUNDO VITORIANO DA SILVA | 533.108.016.000 | IPU | 101.18.0229698 | 11 | 18/11/2018 | 089919/2019 |
| RAINEIDE TROMBAIOLI | ERK-2610 | M.TRANS | 709.18.2875696 | 1 | 05/11/2018 | 097915/2019 |
| RAIO-TEC - ASSIST. TECNICA E REPRESENTACOES LTDA | 521.501.050.000 | IPU | 101.18.0212367 | 11 | 15/11/2018 | 088030/2019 |
| RAIPAV CONSTRUCOES EIRELI ME | GGC-2910 | M.TRANS | 709.18.2925680 | 1 | 19/11/2018 | 119977/2019 |
| RAISA ANNIBAL AGOSTINHO | FPE-1386 | M.TRANS | 709.18.2931618 | 1 | 19/11/2018 | 123219/2019 |
| RAISA MARTINS NOGUEIRA | ATE-3379 | M.TRANS | 709.18.2928688 | 1 | 19/11/2018 | 121487/2019 |
| RAISSA DE LIMA CAVALCANTI | FRF-2650 | M.TRANS | 709.18.2900616 | 1 | 05/11/2018 | 109063/2019 |
| RAISSA FIGUEIREDO LACERDA | ONO-6356 | M.TRANS | 709.18.2940602 | 1 | 28/11/2018 | 127195/2019 |
| RAISSA FIGUEIREDO LACERDA | ONO-6356 | M.TRANS | 709.18.2940630 | 1 | 28/11/2018 | 127201/2019 |
| RAJA CONSTRUTORA E INCORPORADORA LIMITADA | 018.016.069.065 | IPU | 101.18.0121353 | 11 | 19/11/2018 | 082025/2019 |
| RAJA CONSTRUTORA E INCORPORADORA LIMITADA | 018.016.069.072 | IPU | 101.18.0121360 | 11 | 19/11/2018 | 082028/2019 |
| RALF PITZER VIANA | EIO-6175 | M.TRANS | 709.18.2937593 | 1 | 21/11/2018 | 126044/2019 |
| RALPH LUCAS DE SOUZA | EBO-8095 | M.TRANS | 709.18.2940445 | 1 | 28/11/2018 | 127152/2019 |
| RAMALHO MELLO JUNIOR | EDE-9519 | M.TRANS | 709.18.2926307 | 1 | 19/11/2018 | 120367/2019 |
| RAMILSON SILVA BARBOSA | JNY-4381 | M.TRANS | 709.18.2906441 | 1 | 05/11/2018 | 111681/2019 |
| RAMIRO CARLOS DE BIAGGIO | 003.054.028.000 | IPU | 101.18.0032027 | 11 | 19/11/2018 | 077708/2019 |
| RAMIRO DANTAS NETO | DDY-0346 | M.TRANS | 709.18.2931576 | 1 | 19/11/2018 | 123191/2019 |
| RAMIRO DOS SANTOS FERNANDES JUNIOR | BNN-6059 | M.TRANS | 709.18.2897823 | 1 | 05/11/2018 | 107539/2019 |
| RAMIRO MEVES | 026.002.071.000 | IPU | 101.18.0159241 | 11 | 12/11/2018 | 084342/2019 |
| RAMIRO PEREIRA | 521.043.040.000 | IPU | 101.18.0209318 | 11 | 15/11/2018 | 087805/2019 |
| RAMIRO PEREIRA ROCHA | 033.095.054.000 | IPU | 101.18.0194873 | 11 | 18/11/2018 | 086575/2019 |
| RAMIRO PIRES | NYK-2613 | M.TRANS | 709.18.2940567 | 1 | 28/11/2018 | 127187/2019 |
| RAMIRO PEREIRA GAMEIRO ME | BMX-0433 | M.TRANS | 709.18.2925127 | 1 | 19/11/2018 | 119631/2019 |
| RAMON ARAUJO SANTOS SILVA | EVL-0752 | M.TRANS | 709.18.2903589 | 1 | 05/11/2018 | 110494/2019 |
| RAMON CARLOS DE SOUZA | AVY-6781 | M.TRANS | 709.18.2882140 | 1 | 05/11/2018 | 100526/2019 |
| RAMON COROMINAS Y GUDAYOL | 001.020.018.006 | IPU | 101.18.0003139 | 11 | 16/11/2018 | 076338/2019 |
| RAMON CUNHA ROSA | DJR-8058 | M.TRANS | 709.18.2899553 | 1 | 05/11/2018 | 108585/2019 |

| | | | | | | |
|--|-----------------|---------|----------------|----|------------|-------------|
| RAMON DE ALMEIDA ESTAQUILINO | EFY-9313 | M.TRANS | 709.18.2934816 | 1 | 19/11/2018 | 124809/2019 |
| RAMON DE LIMA MEDEIROS | 524.220.045.000 | CIP | 105.18.0248808 | 11 | 26/11/2018 | 092768/2019 |
| RAMON FERNANDES HILARIO | FGD-8477 | M.TRANS | 709.18.2929763 | 1 | 19/11/2018 | 122054/2019 |
| RAMON GUTIERREZ RODRIGUES | 510.100.048.084 | IPTU | 101.18.0198935 | 11 | 16/11/2018 | 086920/2019 |
| RAMON HERNANDEZ VALLDESPIN | 010.039.050.001 | IPTU | 101.18.0085844 | 11 | 17/11/2018 | 080249/2019 |
| RAMON HERNANDEZ VALLDESPIN | 010.039.050.002 | IPTU | 101.18.0085845 | 11 | 17/11/2018 | 080250/2019 |
| RAMON MARTINEZ AVILEZ - ESPOLIO | 011.022.027.000 | IPTU | 101.18.0088234 | 11 | 15/11/2018 | 080348/2019 |
| RAMON SANTOS DE SOUZA | DRL-9757 | M.TRANS | 709.18.2873870 | 1 | 05/11/2018 | 097142/2019 |
| RAMON SOARES DE OLIVEIRA | CZO-2688 | M.TRANS | 709.18.2906379 | 1 | 05/11/2018 | 111645/2019 |
| RAMONN RODRIGUES DE SOUSA | EIO-9518 | M.TRANS | 709.18.2917496 | 1 | 07/11/2018 | 116211/2019 |
| RAMOS TECNOLOGIA E INFORMATICA DO BRASIL LTDA ME | 211.621 | ISS | 292.18.2545679 | 1 | 15/11/2018 | 094377/2019 |
| RAMPER AUTOMOVEIS LTDA | CYJ-7872 | M.TRANS | 709.18.2916085 | 1 | 07/11/2018 | 115666/2019 |
| RAMSES II EMPRE HOTELEIRO EIRELI EPP | AOX-0703 | M.TRANS | 709.18.2916310 | 1 | 07/11/2018 | 115739/2019 |
| RAMYRIA PEREIRA KLINKERFUSS | ETF-9816 | M.TRANS | 709.18.2904953 | 1 | 05/11/2018 | 111045/2019 |
| RANBAXY FARMACEUTICA LTDA | EUT-5331 | M.TRANS | 709.18.2894957 | 1 | 05/11/2018 | 106199/2019 |
| RANIEL PRAXEDES NOBRE | 523.106.001.000 | IPTU | 101.18.0215283 | 11 | 12/11/2018 | 088339/2019 |
| RANIELMA FERREIRA CASIMIRO DE NEGREIROS | 024.012.088.061 | IPTU | 101.18.0147196 | 11 | 17/11/2018 | 083671/2019 |
| RANIERI MARMORES E GRANITOS LTDA EPP | EEM-6577 | M.TRANS | 709.18.2894528 | 1 | 05/11/2018 | 105971/2019 |
| RANIERI ROBERTS BOTELHO SANTOS | GZU-1987 | M.TRANS | 709.18.2892274 | 1 | 05/11/2018 | 104792/2019 |
| RANIERI ROBERTS BOTELHO SANTOS | GZU-1987 | M.TRANS | 709.18.2892279 | 1 | 05/11/2018 | 104796/2019 |
| RANIERI ROBERTS BOTELHO SANTOS | GZU-1987 | M.TRANS | 709.18.2892291 | 1 | 05/11/2018 | 104808/2019 |
| RANIERI ROBERTS BOTELHO SANTOS | GZU-1987 | M.TRANS | 709.18.2892298 | 1 | 05/11/2018 | 104814/2019 |
| RANNER RIBEIRO PEIXOTO | DLM-5795 | M.TRANS | 709.18.2888967 | 1 | 05/11/2018 | 103347/2019 |
| RANY GOMES DE MORAES | FLY-0615 | M.TRANS | 709.18.2936616 | 1 | 21/11/2018 | 125536/2019 |
| RAONI FERREIRA DA SILVA ME | DTF-4390 | M.TRANS | 709.18.2873918 | 1 | 05/11/2018 | 097157/2019 |
| RAONI FERREIRA DA SILVA ME | DTF-4390 | M.TRANS | 709.18.2911690 | 1 | 07/11/2018 | 113968/2019 |
| RAONI FERREIRA DA SILVA ME | DTF-4390 | M.TRANS | 709.18.2945043 | 1 | 28/11/2018 | 128967/2019 |
| RAPHAEL ALEXANDER DE SOUZA OLIVEIRA | GJS-9872 | M.TRANS | 709.18.2919134 | 1 | 07/11/2018 | 117018/2019 |
| RAPHAEL ALVES TEIXEIRA DE MORAES | DRJ-2733 | M.TRANS | 709.18.2894123 | 1 | 05/11/2018 | 105756/2019 |
| RAPHAEL ANDRADE RANGEL | CRX-9170 | M.TRANS | 709.18.2875164 | 1 | 05/11/2018 | 097692/2019 |
| RAPHAEL ANDRADE RANGEL | CRX-9170 | M.TRANS | 709.18.2939056 | 1 | 28/11/2018 | 126466/2019 |
| RAPHAEL ANDRIANI | GJQ-1749 | M.TRANS | 709.18.2884796 | 1 | 05/11/2018 | 101616/2019 |
| RAPHAEL ANGELO DE SOUZA FONSECA | FGP-1928 | M.TRANS | 709.18.2888531 | 1 | 05/11/2018 | 103158/2019 |
| RAPHAEL ATILA BEZERRA FRANCOZZO | DPA-1458 | M.TRANS | 709.18.2904682 | 1 | 05/11/2018 | 110943/2019 |
| RAPHAEL ATILA BEZERRA FRANCOZZO | DPA-1458 | M.TRANS | 709.18.2909446 | 1 | 07/11/2018 | 113079/2019 |
| RAPHAEL AUGUSTO CHIAVOLONI | DXX-2832 | M.TRANS | 709.18.2934853 | 1 | 19/11/2018 | 124828/2019 |
| RAPHAEL AUGUSTO FERNANDES SANTOS | IIZ-3165 | M.TRANS | 709.18.2898185 | 1 | 05/11/2018 | 107759/2019 |
| RAPHAEL AUGUSTO VIANNA CORREIA DOMINGUES | 033.088.070.002 | IPTU | 101.18.0194557 | 11 | 18/11/2018 | 086551/2019 |
| RAPHAEL AUGUSTO VIANNA CORREIA DOMINGUES | 033.088.070.003 | IPTU | 101.18.0194558 | 11 | 18/11/2018 | 086552/2019 |
| RAPHAEL AUGUSTO VIANNA CORREIA DOMINGUES | 033.088.070.004 | IPTU | 101.18.0194559 | 11 | 18/11/2018 | 086553/2019 |
| RAPHAEL AUGUSTO VIANNA CORREIA DOMINGUES | 033.088.070.005 | IPTU | 101.18.0194560 | 11 | 18/11/2018 | 086554/2019 |
| RAPHAEL AUGUSTO VIANNA CORREIA DOMINGUES | FQH-7611 | M.TRANS | 709.18.2875728 | 1 | 05/11/2018 | 097927/2019 |
| RAPHAEL AUGUSTO VIANNA CORREIA DOMINGUES | FQH-7611 | M.TRANS | 709.18.2921995 | 1 | 19/11/2018 | 117982/2019 |
| RAPHAEL BRONZATTI DE OLIVEIRA | CXV-0955 | M.TRANS | 709.18.2889288 | 1 | 05/11/2018 | 103471/2019 |
| RAPHAEL CASTELLANI | FJW-1196 | M.TRANS | 709.18.2910635 | 1 | 07/11/2018 | 113599/2019 |
| RAPHAEL DE LIMA RIBEIRO | FWO-2037 | M.TRANS | 709.18.2878438 | 1 | 05/11/2018 | 099001/2019 |
| RAPHAEL DO ESPIRITO SANTO | GGB-1728 | M.TRANS | 709.18.2930036 | 1 | 19/11/2018 | 122211/2019 |
| RAPHAEL DONIZETE DUARTE DOS SANTOS | 024.019.137.702 | IPTU | 101.18.0149442 | 11 | 17/11/2018 | 083870/2019 |
| RAPHAEL DOS SANTOS CARDOSO | EQW-4896 | M.TRANS | 709.18.2874668 | 1 | 05/11/2018 | 097479/2019 |
| RAPHAEL DOS SANTOS CARDOSO | AOA-6172 | M.TRANS | 709.18.2940983 | 1 | 28/11/2018 | 127381/2019 |
| RAPHAEL DOS SANTOS CARDOSO | AOA-6172 | M.TRANS | 709.18.2946048 | 1 | 28/11/2018 | 129437/2019 |
| RAPHAEL EZEQUIEL RODRIGUES | FHB-2436 | M.TRANS | 709.18.2926415 | 1 | 19/11/2018 | 120420/2019 |
| RAPHAEL FIDELIS PALMEIRA DA SILVA | 031.119.041.075 | IPTU | 101.18.0184301 | 11 | 19/11/2018 | 085848/2019 |
| RAPHAEL FREITAS SILVESTRE DE SAO JOSE | EQT-4833 | M.TRANS | 709.18.2873421 | 1 | 05/11/2018 | 096934/2019 |
| RAPHAEL GEORGE PINHEIRO ESTEVES FERREIRA | FDR-6815 | M.TRANS | 709.18.2911897 | 1 | 07/11/2018 | 114047/2019 |
| RAPHAEL GEORGE PINHEIRO ESTEVES FERREIRA | FDR-6815 | M.TRANS | 709.18.2921475 | 1 | 19/11/2018 | 117775/2019 |
| RAPHAEL LUIS FERRAZ MUNHOZ | ATC-1954 | M.TRANS | 709.18.2872600 | 1 | 05/11/2018 | 096589/2019 |
| RAPHAEL MACIEL RICARDO SANTOS | CYR-4015 | M.TRANS | 709.18.2925981 | 1 | 19/11/2018 | 120170/2019 |
| RAPHAEL MAGALHAES MARCIANO | AWY-9164 | M.TRANS | 709.18.2933619 | 1 | 19/11/2018 | 124228/2019 |
| RAPHAEL MARIANO BORGES | BIA-1352 | M.TRANS | 709.18.2930733 | 1 | 19/11/2018 | 122723/2019 |
| RAPHAEL MARIANO BORGES | BIA-1352 | M.TRANS | 709.18.2946192 | 1 | 28/11/2018 | 129505/2019 |
| RAPHAEL MATOS DA SILVA | DTT-1137 | M.TRANS | 709.18.2919464 | 1 | 07/11/2018 | 117158/2019 |
| RAPHAEL MONHAMAD DITTONI | BVS-2147 | M.TRANS | 709.18.2913379 | 1 | 07/11/2018 | 114723/2019 |
| RAPHAEL MORENO ALMEIDA | EEM-9247 | M.TRANS | 709.18.2935031 | 1 | 19/11/2018 | 124932/2019 |
| RAPHAEL OLIVEIRA DA SILVA | ECH-0507 | M.TRANS | 709.18.2933084 | 1 | 19/11/2018 | 124009/2019 |
| RAPHAEL PEREIRA | AOM-5970 | M.TRANS | 709.18.2878174 | 1 | 05/11/2018 | 098894/2019 |
| RAPHAEL PEREIRA DO NASCIMENTO | DUA-5972 | M.TRANS | 709.18.2901769 | 1 | 05/11/2018 | 109614/2019 |
| RAPHAEL PEREIRA DO NASCIMENTO | DUA-5972 | M.TRANS | 709.18.2918586 | 1 | 07/11/2018 | 116760/2019 |
| RAPHAEL PRUDENTE | DYF-8157 | M.TRANS | 709.18.2884486 | 1 | 05/11/2018 | 101490/2019 |
| RAPHAEL RODRIGUES DE LIMA | EXK-3117 | M.TRANS | 709.18.2871865 | 1 | 05/11/2018 | 096269/2019 |
| RAPHAEL SANCHEZ EUSEBIO | OQK-7647 | M.TRANS | 709.18.2906541 | 1 | 05/11/2018 | 111735/2019 |
| RAPHAEL SOARES | 009.005.025.000 | IPTU | 101.18.0077412 | 11 | 17/11/2018 | 079907/2019 |
| RAPHAEL SOUZA ICHE | CYP-6668 | M.TRANS | 709.18.2922715 | 1 | 19/11/2018 | 118327/2019 |
| RAPHAEL STELLA DE PAULA OLIVEIRA | 020.115.024.078 | IPTU | 101.18.0135797 | 11 | 17/11/2018 | 082944/2019 |
| RAPHAEL TAKESHI SANSANA LEE | BMW-7810 | M.TRANS | 709.18.2931346 | 1 | 19/11/2018 | 123052/2019 |
| RAPHAEL VIEIRA DE ANDRADE | DSX-6120 | M.TRANS | 709.18.2878192 | 1 | 05/11/2018 | 098900/2019 |
| RAPIDAO COMETA LOGISTICA E TRANSPORTE SA | CUC-4838 | M.TRANS | 709.18.2886151 | 1 | 05/11/2018 | 102141/2019 |
| RAPIDO FIGUEIREDO LOGISTICA E TRANSPORTES LTD | FLC-9802 | M.TRANS | 709.18.2914864 | 1 | 07/11/2018 | 115171/2019 |
| RAPIDO FIGUEIREDO LOGISTICA E TRANSPORTES LTD | FLC-9802 | M.TRANS | 709.18.2927527 | 1 | 19/11/2018 | 120919/2019 |
| RAPIDO FIGUEIREDO LOGISTICA E TRANSPORTES LTD | FLC-9802 | M.TRANS | 709.18.2942799 | 1 | 28/11/2018 | 128046/2019 |
| RAPIDO INTERIOR TRANSPORTES LTDA ME | MFM-3465 | M.TRANS | 709.18.2917688 | 1 | 07/11/2018 | 116336/2019 |
| RAPIDO MAXEXPRESS LTDA | NTI-8489 | M.TRANS | 709.18.2896502 | 1 | 05/11/2018 | 106930/2019 |
| RAQUEL AGNES DE MELO | EZR-8965 | M.TRANS | 709.18.2936350 | 1 | 21/11/2018 | 125397/2019 |
| RAQUEL ALBANEZ | FMV-8889 | M.TRANS | 709.18.2902219 | 1 | 05/11/2018 | 109817/2019 |
| RAQUEL ALBINO DE MELLO | 029.036.030.000 | IPTU | 101.18.0170987 | 11 | 16/11/2018 | 085067/2019 |
| RAQUEL ALINE CARVALHO QUINTELA | 016.027.050.001 | IPTU | 101.18.0115239 | 11 | 12/11/2018 | 081756/2019 |
| RAQUEL ALVES DE OLIVEIRA | BAC-8633 | M.TRANS | 709.18.2887770 | 1 | 05/11/2018 | 102827/2019 |
| RAQUEL APARECIDA BARBAZIA | FQJ-9103 | M.TRANS | 709.18.2925876 | 1 | 19/11/2018 | 120106/2019 |
| RAQUEL APARECIDA RODRIGUES CARNEIRO | EIP-9341 | M.TRANS | 709.18.2909513 | 1 | 07/11/2018 | 113110/2019 |
| RAQUEL ATAIDE DE SOUZA | EEO-9704 | M.TRANS | 709.18.2877162 | 1 | 05/11/2018 | 098457/2019 |
| RAQUEL AUDI BARBOSA | FEF-6603 | M.TRANS | 709.18.2935046 | 1 | 19/11/2018 | 124937/2019 |
| RAQUEL BARBOSA VILAR | 532.086.036.000 | IPTU | 101.18.0224025 | 11 | 15/11/2018 | 089277/2019 |

| | | | | | | |
|--|-----------------|---------|----------------|----|------------|-------------|
| RAQUEL BATISTA CABO | EKR-3729 | M.TRANS | 709.18.2889923 | 1 | 05/11/2018 | 103762/2019 |
| RAQUEL BERNARDINELLI FERRAZ SATURNO | FEI-6739 | M.TRANS | 709.18.2882301 | 1 | 05/11/2018 | 100607/2019 |
| RAQUEL BIONDI DA SILVA | FPV-1212 | M.TRANS | 709.18.2883272 | 1 | 05/11/2018 | 100988/2019 |
| RAQUEL COBU NOGUEIRA LIMA | OME-8610 | M.TRANS | 709.18.2873741 | 1 | 05/11/2018 | 097081/2019 |
| RAQUEL COBU NOGUEIRA LIMA | OME-8610 | M.TRANS | 709.18.2935636 | 1 | 21/11/2018 | 125099/2019 |
| RAQUEL COMERCIO DE BIJOUTERIAS E ACESSORIOS L | EBS-3528 | M.TRANS | 709.18.2914563 | 1 | 07/11/2018 | 115076/2019 |
| RAQUEL CRISOSTOMO MARTINS | DZT-4468 | M.TRANS | 709.18.2925589 | 1 | 19/11/2018 | 119914/2019 |
| RAQUEL DA SILVA BELLA | 003.121.003.053 | IPTU | 101.18.0034968 | 11 | 19/11/2018 | 077901/2019 |
| RAQUEL DA SILVA HENRIQUE | GTM-4242 | M.TRANS | 709.18.2945230 | 1 | 28/11/2018 | 129057/2019 |
| RAQUEL DA SILVA OLIVEIRA BARTOLOMEU | 532.310.071.000 | IPTU | 101.18.0226793 | 11 | 15/11/2018 | 089560/2019 |
| RAQUEL DE ABREU FERREIRA | 020.115.024.110 | IPTU | 101.18.0135829 | 11 | 17/11/2018 | 082949/2019 |
| RAQUEL DE ARAUJO PADUA | 025.017.029.000 | IPTU | 101.18.0153045 | 11 | 19/11/2018 | 084069/2019 |
| RAQUEL DE CAMPOS | DSH-1970 | M.TRANS | 709.18.2934770 | 1 | 19/11/2018 | 124788/2019 |
| RAQUEL DE FREITAS BORGES | DKN-5570 | M.TRANS | 709.18.2913246 | 1 | 07/11/2018 | 114668/2019 |
| RAQUEL DE OLIVEIRA CARVALHO | 265.759 | TFFP/FX | 406.18.2861638 | 2 | 16/11/2018 | 095003/2019 |
| RAQUEL DE OLIVEIRA JOSE | ENL-4327 | M.TRANS | 709.18.2899526 | 1 | 05/11/2018 | 108567/2019 |
| RAQUEL DO CARMO | ESE-7727 | M.TRANS | 709.18.2923390 | 1 | 19/11/2018 | 118712/2019 |
| RAQUEL DOGILVERLI CORREIA LIMA | FBP-9020 | M.TRANS | 709.18.2919285 | 1 | 07/11/2018 | 117089/2019 |
| RAQUEL DOS SANTOS LEMES | CSM-0200 | M.TRANS | 709.18.2894102 | 1 | 05/11/2018 | 105741/2019 |
| RAQUEL FERMINO CAVALCANTE CRETUCCI | EPP-5657 | M.TRANS | 709.18.2946100 | 1 | 28/11/2018 | 129461/2019 |
| RAQUEL FREITAS CHRISTOVAM | FNN-1553 | M.TRANS | 709.18.2892772 | 1 | 05/11/2018 | 105042/2019 |
| RAQUEL KAHAN BONATO | ERZ-7047 | M.TRANS | 709.18.2892562 | 1 | 05/11/2018 | 104954/2019 |
| RAQUEL LOPES GALLEGO DOS SANTOS | FSH-0747 | M.TRANS | 709.18.2946065 | 1 | 28/11/2018 | 129447/2019 |
| RAQUEL MANTUANI ALUCHE | 620.300.051.000 | IPTU | 101.18.0240335 | 11 | 16/11/2018 | 091081/2019 |
| RAQUEL MASCARENHAS QUINTELA | JWJ-9305 | M.TRANS | 709.18.2904382 | 1 | 05/11/2018 | 110793/2019 |
| RAQUEL MENESES BRAGA | 006.061.065.000 | IPTU | 101.18.0060374 | 11 | 16/11/2018 | 079280/2019 |
| RAQUEL MOREIRA DE JESUS FERREIRA | ERK-7326 | M.TRANS | 709.18.2872899 | 1 | 05/11/2018 | 096717/2019 |
| RAQUEL OLIVEIRA SILVA | AAS-5888 | M.TRANS | 709.18.2924340 | 1 | 19/11/2018 | 119159/2019 |
| RAQUEL PALMIRA VILLARES MAGALHAES | EPU-0973 | M.TRANS | 709.18.2912147 | 1 | 07/11/2018 | 114166/2019 |
| RAQUEL PEREIRA DA SILVA | EUX-3885 | M.TRANS | 709.18.2879876 | 1 | 05/11/2018 | 099581/2019 |
| RAQUEL PEREIRA DE OLIVEIRA | FRV-8824 | M.TRANS | 709.18.2872386 | 1 | 05/11/2018 | 096496/2019 |
| RAQUEL PEREIRA DE OLIVEIRA | FRV-8824 | M.TRANS | 709.18.2873328 | 1 | 05/11/2018 | 096898/2019 |
| RAQUEL RAMOS DE SOUZA | DYR-5172 | M.TRANS | 709.18.2884208 | 1 | 05/11/2018 | 101370/2019 |
| RAQUEL RAMOS DE SOUZA | DYR-5172 | M.TRANS | 709.18.2923012 | 1 | 19/11/2018 | 118476/2019 |
| RAQUEL RENATA PINTO DA SILVA | GJP-9439 | M.TRANS | 709.18.2900949 | 1 | 05/11/2018 | 109230/2019 |
| RAQUEL RIBEIRO DA SILVA | LNG-2888 | M.TRANS | 709.18.2925512 | 1 | 19/11/2018 | 119857/2019 |
| RAQUEL SANTANA VAZ MENDES | EYM-7187 | M.TRANS | 709.18.2929149 | 1 | 19/11/2018 | 121699/2019 |
| RAQUEL SANTOS CARVALHO | FNR-7905 | M.TRANS | 709.18.2903607 | 1 | 05/11/2018 | 110503/2019 |
| RAQUEL SEIXAS CARDOSO DASSI | FXE-1816 | M.TRANS | 709.18.2891921 | 1 | 05/11/2018 | 104625/2019 |
| RAQUEL SILVA MARTINS | AWY-9244 | M.TRANS | 709.18.2893614 | 1 | 05/11/2018 | 105462/2019 |
| RAQUEL SILVA MARTINS | AWY-9244 | M.TRANS | 709.18.2899677 | 1 | 05/11/2018 | 108639/2019 |
| RAQUEL SIQUEIRA SANTOS E SILVA | 014.019.022.006 | IPTU | 101.18.0104551 | 11 | 12/11/2018 | 081045/2019 |
| RAQUEL SOARES DA SILVA | 015.043.019.000 | IPTU | 101.18.0108904 | 11 | 12/11/2018 | 081340/2019 |
| RAQUEL SPAGIARI | DUO-6811 | M.TRANS | 709.18.2907499 | 1 | 05/11/2018 | 112194/2019 |
| RAQUEL SPAGIARI | DUO-6811 | M.TRANS | 709.18.2918039 | 1 | 07/11/2018 | 116496/2019 |
| RAQUEL TAQUETTO | 003.115.001.107 | IPTU | 101.18.0034741 | 11 | 19/11/2018 | 077873/2019 |
| RAQUEL VALENTE DA SILVA | FLZ-4767 | M.TRANS | 709.18.2885818 | 1 | 05/11/2018 | 101996/2019 |
| RAQUEL VERONICA PIMENTEL | CVX-1794 | M.TRANS | 709.18.2936390 | 1 | 21/11/2018 | 125416/2019 |
| RAQUEL VIEIRA DA CUNHA MONTEIRO | GBG-1187 | M.TRANS | 709.18.2889944 | 1 | 05/11/2018 | 103766/2019 |
| RARA USINAGEM E MANUTENCAO LTDA ME | CYI-9101 | M.TRANS | 709.18.2887407 | 1 | 05/11/2018 | 102661/2019 |
| RARUS CIRCOS COMERCIO DE VINILICOS LTDA EPP | CVA-9988 | M.TRANS | 709.18.2943663 | 1 | 28/11/2018 | 128404/2019 |
| RASTSAT SOFTWARE DO BRASIL LTDA ME | IWP-2111 | M.TRANS | 709.18.2941689 | 1 | 28/11/2018 | 127701/2019 |
| RASUT CONFECCOES LTDA | DZX-0249 | M.TRANS | 709.18.2895245 | 1 | 05/11/2018 | 106352/2019 |
| RAUL ALMEIDA FERMINO | 215-8251 | M.TRANS | 709.18.2911644 | 1 | 07/11/2018 | 113946/2019 |
| RAUL APARECIDO DOS SANTOS | EQC-9265 | M.TRANS | 709.18.2924452 | 1 | 19/11/2018 | 119238/2019 |
| RAUL AZUSA ESASIKA | 008.035.042.000 | IPTU | 101.18.0073954 | 11 | 16/11/2018 | 079831/2019 |
| RAUL COSTA PERDIGAO - ESPOLIO | 026.014.056.000 | IPTU | 101.18.0160095 | 11 | 12/11/2018 | 084401/2019 |
| RAUL COSTA PERDIGAO - ESPOLIO | 029.066.014.000 | IPTU | 101.18.0172466 | 11 | 16/11/2018 | 085146/2019 |
| RAUL COSTA PERDIGAO - ESPOLIO | 29.066.014.000 | CIP | 105.18.0246655 | 11 | 26/11/2018 | 092246/2019 |
| RAUL DA SILVA PINHEIRO | EVL-0414 | M.TRANS | 709.18.2918352 | 1 | 07/11/2018 | 116657/2019 |
| RAUL DAS NEVES JORGE | 005.017.055.000 | IPTU | 101.18.0047742 | 11 | 12/11/2018 | 078551/2019 |
| RAUL DAS NEVES JORGE | ERK-7576 | M.TRANS | 709.18.2907889 | 1 | 05/11/2018 | 112400/2019 |
| RAUL DELGADO LEON | EVD-6772 | M.TRANS | 709.18.2932916 | 1 | 19/11/2018 | 123919/2019 |
| RAUL GERALDO TEODORO | CYQ-8932 | M.TRANS | 709.18.2933220 | 1 | 19/11/2018 | 124078/2019 |
| RAUL GOMES FEITOZA FILHO | GGD-9748 | M.TRANS | 709.18.2893682 | 1 | 05/11/2018 | 105507/2019 |
| RAUL ITALIANO DE ARAUJO NETO | 030.053.076.000 | IPTU | 101.18.0176292 | 11 | 18/11/2018 | 085354/2019 |
| RAUL PEDRO | 011.043.006.000 | IPTU | 101.18.0091469 | 11 | 15/11/2018 | 080496/2019 |
| RAUL PEDRO DA SILVA | DJV-2655 | M.TRANS | 709.18.2882089 | 1 | 05/11/2018 | 100495/2019 |
| RAUL RIBEIRO SANTOS | APN-4855 | M.TRANS | 709.18.2902827 | 1 | 05/11/2018 | 110109/2019 |
| RAUL RIBEIRO SANTOS | APN-4855 | M.TRANS | 709.18.2902878 | 1 | 05/11/2018 | 110131/2019 |
| RAUL RODRIGUES REIS DIAS | CAT-1325 | M.TRANS | 709.18.2939836 | 1 | 28/11/2018 | 126840/2019 |
| RAUL TRALDI FILHO | EAL-8595 | M.TRANS | 709.18.2932678 | 1 | 19/11/2018 | 123812/2019 |
| RAUL VIEIRA ARAUJO | 020.115.024.120 | IPTU | 101.18.0135839 | 11 | 17/11/2018 | 082952/2019 |
| RAULENE FERREIRA BARRENCE | DUN-7364 | M.TRANS | 709.18.2925679 | 1 | 19/11/2018 | 119976/2019 |
| RAULMITO DE AZEVEDO MARTINS | 030.154.015.000 | GAM | 802.18.4033904 | 1 | 20/11/2018 | 129975/2019 |
| RAUMIR MONTEIRO DA SILVA | FTO-4949 | M.TRANS | 709.18.2887833 | 1 | 05/11/2018 | 102859/2019 |
| RAVEL MARTINS RECHE ME | EAL-3131 | M.TRANS | 709.18.2917560 | 1 | 07/11/2018 | 116255/2019 |
| RAYLAN FERNANDES MAGALHAES | BY5-0225 | M.TRANS | 709.18.2912138 | 1 | 07/11/2018 | 114161/2019 |
| RAYMUNDO BRITO BATISTA JUNIOR | 009.014.015.000 | IPTU | 101.18.0077682 | 11 | 17/11/2018 | 079920/2019 |
| RAYMUNDO NASCIMENTO | 004.088.060.000 | IPTU | 101.18.0044171 | 11 | 17/11/2018 | 078390/2019 |
| RAYNER ROBERTO LAMORU MEDIACEJA | FJA-6422 | M.TRANS | 709.18.2877234 | 1 | 05/11/2018 | 098482/2019 |
| RAYSSA LAYLA SANDRINI SOARES | FDH-6605 | M.TRANS | 709.18.2930088 | 1 | 19/11/2018 | 122256/2019 |
| RAZAN SULIMAN | CTM-8258 | M.TRANS | 709.18.2930807 | 1 | 19/11/2018 | 122761/2019 |
| RB SERVICOS DE APOIO A GESTAO DE EMPRESAS LTDA | 266.853 | TFFP/FX | 406.18.2920428 | 1 | 20/11/2018 | 095094/2019 |
| RBF CONFECCOES LTDA EPP | EUI-7104 | M.TRANS | 709.18.2894900 | 1 | 05/11/2018 | 106167/2019 |
| RBG CURSOS DE INFORMATICA E IDIOMAS LTDA | 204.938 | ISS | 291.18.2565221 | 1 | 15/11/2018 | 094076/2019 |
| RBL TRANSP.RODOV.LTDA ME | NRZ-0632 | M.TRANS | 709.18.2911752 | 1 | 07/11/2018 | 113996/2019 |
| RBR CAMARGO VEICULOS ME | GRR-4928 | M.TRANS | 709.18.2895792 | 1 | 05/11/2018 | 106619/2019 |
| RBR CAMARGO VEICULOS ME | GRR-4928 | M.TRANS | 709.18.2896000 | 1 | 05/11/2018 | 106693/2019 |
| RCA MELO PRODUCOES CINEMATOGRAFICAS LTDA | FCD-7445 | M.TRANS | 709.18.2897203 | 1 | 05/11/2018 | 107188/2019 |
| RCA TELECOMUNICACOES LTDA | FKO-6404 | M.TRANS | 709.18.2909940 | 1 | 07/11/2018 | 113300/2019 |
| RCA TELECOMUNICACOES LTDA - ME | 257.738 | ISS | 291.18.2560837 | 1 | 15/11/2018 | 094029/2019 |

| | | | | | | |
|---|-----------------|---------|----------------|----|------------|-------------|
| RCF MULTIMARCAS COMERCIO DE VEICULOS LTDA | AOO-7863 | M.TRANS | 709.18.2872560 | 1 | 05/11/2018 | 096573/2019 |
| RCP MOTORS INTERMEDIACOES DE NEGOCIOS EIRELI | FDM-7792 | M.TRANS | 709.18.2914997 | 1 | 07/11/2018 | 115219/2019 |
| RDRB COM E MANUTENCAO DE MAQUINAS INDUSTRIAIS | EQS-1644 | M.TRANS | 709.18.2894671 | 1 | 05/11/2018 | 106049/2019 |
| RDX SERVICOS DE INFORMATICA LTDA ME | FUJ-2352 | M.TRANS | 709.18.2896547 | 1 | 05/11/2018 | 106948/2019 |
| RDX SERVICOS DE INFORMATICA LTDA ME | FUJ-2352 | M.TRANS | 709.18.2944296 | 1 | 28/11/2018 | 128679/2019 |
| REAGE CONSTRUCOES E COMERCIO LTDA EPP | EUK-8252 | M.TRANS | 709.18.2915064 | 1 | 07/11/2018 | 115242/2019 |
| REAL CORES PINTURA E SERVICOS LTDA EPP | FCH-2069 | M.TRANS | 709.18.2873854 | 1 | 05/11/2018 | 097132/2019 |
| REAL LEASING SA ARRENDAMENTO MERCANTIL | DQV-1266 | M.TRANS | 709.18.2894522 | 1 | 05/11/2018 | 105966/2019 |
| REAL LEASING SA ARRENDAMENTO MERCANTIL | CRQ-0794 | M.TRANS | 709.18.2894615 | 1 | 05/11/2018 | 106017/2019 |
| REAL LEASING SA ARRENDAMENTO MERCANTIL | CRQ-0794 | M.TRANS | 709.18.2896178 | 1 | 05/11/2018 | 106764/2019 |
| REAL LEASING SA ARRENDAMENTO MERCANTIL | CQA-8682 | M.TRANS | 709.18.2896794 | 1 | 05/11/2018 | 107052/2019 |
| REAL LEASING SA ARRENDAMENTO MERCANTIL | CWE-8774 | M.TRANS | 709.18.2897291 | 1 | 05/11/2018 | 107221/2019 |
| REAL LEASING SA ARRENDAMENTO MERCANTIL | CWO-2874 | M.TRANS | 709.18.2907554 | 1 | 05/11/2018 | 112224/2019 |
| REAL LEASING SA ARRENDAMENTO MERCANTIL | EJF-7393 | M.TRANS | 709.18.2907796 | 1 | 05/11/2018 | 112347/2019 |
| REAL LEASING SA ARRENDAMENTO MERCANTIL | DGN-1878 | M.TRANS | 709.18.2915565 | 1 | 07/11/2018 | 115392/2019 |
| REAL LEASING SA ARRENDAMENTO MERCANTIL | DOD-7926 | M.TRANS | 709.18.2915893 | 1 | 07/11/2018 | 115577/2019 |
| REAL LEASING SA ARRENDAMENTO MERCANTIL | CPB-1732 | M.TRANS | 709.18.2916538 | 1 | 07/11/2018 | 115827/2019 |
| REAL LEASING SA ARRENDAMENTO MERCANTIL | DKN-1351 | M.TRANS | 709.18.2922018 | 1 | 19/11/2018 | 117992/2019 |
| REAL LEASING SA ARRENDAMENTO MERCANTIL | DKN-1351 | M.TRANS | 709.18.2922366 | 1 | 19/11/2018 | 118173/2019 |
| REAL LEASING SA ARRENDAMENTO MERCANTIL | JPM-8104 | M.TRANS | 709.18.2932263 | 1 | 19/11/2018 | 123608/2019 |
| REAL LEASING SA ARRENDAMENTO MERCANTIL | DQV-1266 | M.TRANS | 709.18.2944446 | 1 | 28/11/2018 | 128734/2019 |
| REAL LEASING SA ARRENDAMENTO MERCANTIL | DSK-8221 | M.TRANS | 709.18.2944748 | 1 | 28/11/2018 | 128826/2019 |
| REAL PREMIUM LOCADORA DE VEICULOS LTDA | AXW-6824 | M.TRANS | 709.18.2928800 | 1 | 19/11/2018 | 121532/2019 |
| REALCE MULT SERVICE COMUNICAO VISUAL | EVI-1546 | M.TRANS | 709.18.2908096 | 1 | 05/11/2018 | 112483/2019 |
| REALCE MULT SERVICE COMUNICAO VISUAL | EVI-1546 | M.TRANS | 709.18.2943175 | 1 | 28/11/2018 | 128171/2019 |
| REALCY SERVICOS E COMERCIO DE SER. EIRELI ME | 230.023 | ISS | 292.18.2545164 | 1 | 15/11/2018 | 094361/2019 |
| REALESTE PARTICIPACOES S/A | 011.001.014.000 | IPTU | 101.18.0087406 | 11 | 15/11/2018 | 080314/2019 |
| REALINO ADAO | 003.035.031.000 | IPTU | 101.18.0027032 | 11 | 19/11/2018 | 077267/2019 |
| REALMASTER COMERCIO DE PIGMENTOS LTDA | FSB-0285 | M.TRANS | 709.18.2874471 | 1 | 05/11/2018 | 097402/2019 |
| REALMASTER COMERCIO DE PIGMENTOS LTDA | FSB-0285 | M.TRANS | 709.18.2940100 | 1 | 28/11/2018 | 126973/2019 |
| REATEC ELETROTECNICA LTDA ME | FHI-8067 | M.TRANS | 709.18.2895327 | 1 | 05/11/2018 | 106394/2019 |
| REATO CONSULTORIA E PARTICIPACOES LTDA | FXR-4815 | M.TRANS | 709.18.2913723 | 1 | 07/11/2018 | 114835/2019 |
| REBECA BERNAL GALTES PICAZIO | 002.074.036.195 | IPTU | 101.18.0023213 | 11 | 15/11/2018 | 077119/2019 |
| REBECA MARISA PARRONCHI FERREIRA | EGT-4464 | M.TRANS | 709.18.2925247 | 1 | 19/11/2018 | 119707/2019 |
| REBECA PASCHOALATO DA C ALMEIDA | FDU-1509 | M.TRANS | 709.18.2875523 | 1 | 05/11/2018 | 097862/2019 |
| REBECA PAULA FERNANDES | | PP/FUNE | 702.18.4000130 | 10 | 07/11/2018 | 095154/2019 |
| REBECA R DE G MENINELLI | EJN-2028 | M.TRANS | 709.18.2898561 | 1 | 05/11/2018 | 108004/2019 |
| REBECA VITORIA SANCHES LEPORE DOS SANTOS | DIQ-8249 | M.TRANS | 709.18.2932910 | 1 | 19/11/2018 | 123916/2019 |
| REBECCA ACRABINE OLIVEIRA | 015.029.001.091 | IPTU | 101.18.0107179 | 11 | 12/11/2018 | 081213/2019 |
| REBECCA RUBORTONE FERREIRA | FKW-9283 | M.TRANS | 709.18.2893069 | 1 | 05/11/2018 | 105191/2019 |
| REC TRANSPORTES RODOVIARIOS LTDA ME | EKQ-1199 | M.TRANS | 709.18.2943753 | 1 | 28/11/2018 | 128453/2019 |
| RECAFLEX RECAUCHUTAGEM DE PNEUS LTDA | GDQ-4812 | M.TRANS | 709.18.2922329 | 1 | 19/11/2018 | 118157/2019 |
| RECITRANS LOCAAO DE BENS MOVEIS LTDA | PUD-7689 | M.TRANS | 709.18.2915612 | 1 | 07/11/2018 | 115425/2019 |
| RECOMED TRANSPORTES LTDA ME | FCB-8245 | M.TRANS | 709.18.2935883 | 1 | 21/11/2018 | 125201/2019 |
| RECREIO SJ FILE BRASIL LTDA ME | DFF-7928 | M.TRANS | 709.18.2914052 | 1 | 07/11/2018 | 114922/2019 |
| RECREIO SJ FILE BRASIL LTDA ME | DFF-7928 | M.TRANS | 709.18.2943318 | 1 | 28/11/2018 | 128229/2019 |
| RED IGITAL COMERCIO E SERVICOS LTDA ME | ELT-0037 | M.TRANS | 709.18.2880899 | 1 | 05/11/2018 | 099993/2019 |
| RED INVESTMENTS E CONSULTING EIRELI | FLX-2152 | M.TRANS | 709.18.2928145 | 1 | 19/11/2018 | 121221/2019 |
| REDAN CONSTRUTORA E COMERCIAL LTDA | 530.204.010.000 | IPTU | 101.18.0219813 | 11 | 12/11/2018 | 088924/2019 |
| REDAN CONSTRUTORA E COMERCIAL LTDA | 530.208.013.000 | IPTU | 101.18.0219886 | 11 | 12/11/2018 | 088930/2019 |
| REDAN CONSTRUTORA E COMERCIAL LTDA | 530.208.037.000 | IPTU | 101.18.0219904 | 11 | 12/11/2018 | 088934/2019 |
| REDE COM E DISTR DE ALIMENTOS E EMBALAGENS LT | FCZ-5201 | M.TRANS | 709.18.2926142 | 1 | 19/11/2018 | 120268/2019 |
| REDE TV MAIS ABC LTDA | EAT-5716 | M.TRANS | 709.18.2877872 | 1 | 05/11/2018 | 098757/2019 |
| REDNEY FREITAS DA SILVA | GB0-8031 | M.TRANS | 709.18.2941164 | 1 | 28/11/2018 | 127468/2019 |
| REDOCAR COM DE ACESS AUTOMOTIVOS LTDA | DZB-6884 | M.TRANS | 709.18.2914657 | 1 | 07/11/2018 | 115102/2019 |
| REFORCA FUNDACOES E COM DE PRE MOLDADOS LTDA | EEM-2697 | M.TRANS | 709.18.2944642 | 1 | 28/11/2018 | 128786/2019 |
| REFORMCAR COMERCIO E REFORMAS DE CARRINH | ETP-4095 | M.TRANS | 709.18.2881028 | 1 | 05/11/2018 | 100046/2019 |
| REFORMCAR COMERCIO E REFORMAS DE CARRINH | ETP-4095 | M.TRANS | 709.18.2916169 | 1 | 07/11/2018 | 115691/2019 |
| REFRIGERACAO INTERNACIONAL E COMERCIO DE PECA | FJG-6024 | M.TRANS | 709.18.2942194 | 1 | 28/11/2018 | 127859/2019 |
| REFUGIO SEGURANCA ELETRONICA LTDA ME | DUE-0768 | M.TRANS | 709.18.2915990 | 1 | 07/11/2018 | 115620/2019 |
| REFUGIO SEGURANCA ELETRONICA LTDA ME | EDB-4291 | M.TRANS | 709.18.2943317 | 1 | 28/11/2018 | 128228/2019 |
| REGGIS ARES POPAZOGL | ENR-1268 | M.TRANS | 709.18.2874249 | 1 | 05/11/2018 | 097307/2019 |
| REGIA MACIA DE CASTRO DOURADO | 032.001.031.000 | IPTU | 101.18.0186000 | 11 | 19/11/2018 | 085989/2019 |
| REGIANE ALBERTI DE CARVALHO | 049.363 | COL.LX | 710.18.0255192 | 9 | 27/11/2018 | 129572/2019 |
| REGIANE APARECIDA DA SILVA | PWP-0065 | M.TRANS | 709.18.2897697 | 1 | 05/11/2018 | 107462/2019 |
| REGIANE APARECIDA DA SILVA | PWP-0065 | M.TRANS | 709.18.2926898 | 1 | 19/11/2018 | 120638/2019 |
| REGIANE APARECIDA DA SILVA | ENS-2140 | M.TRANS | 709.18.2940312 | 1 | 28/11/2018 | 127077/2019 |
| REGIANE APARECIDA DO NASCIMENTO BRECCI | PYC-2803 | M.TRANS | 709.18.2921192 | 1 | 19/11/2018 | 117653/2019 |
| REGIANE APARECIDA MONTEACUTI | 101.322 | COL.LX | 710.18.0255385 | 9 | 27/11/2018 | 129602/2019 |
| REGIANE APARECIDA PASCON DE AZEVEDO MARQUES | 025.033.030.011 | IPTU | 101.18.0153711 | 11 | 19/11/2018 | 084101/2019 |
| REGIANE APARECIDA VASCON MIRANDA | DJC-9681 | M.TRANS | 709.18.2885347 | 1 | 05/11/2018 | 101813/2019 |
| REGIANE BARROCAS DOMINGUES SOELTL | 033.070.005.000 | IPTU | 101.18.0193991 | 11 | 18/11/2018 | 086512/2019 |
| REGIANE BERTOLINI MENDES | DXV-7451 | M.TRANS | 709.18.2891076 | 1 | 05/11/2018 | 104263/2019 |
| REGIANE CAMPOS OLIVEIRA | FLQ-8637 | M.TRANS | 709.18.2911446 | 1 | 07/11/2018 | 113867/2019 |
| REGIANE COSTA JOSE CAPISTRANO | FYE-3065 | M.TRANS | 709.18.2875174 | 1 | 05/11/2018 | 097697/2019 |
| REGIANE DA ROCHA LAGE | DKQ-6437 | M.TRANS | 709.18.2898708 | 1 | 05/11/2018 | 108083/2019 |
| REGIANE DAYANE ALVES DE MELO | AYG-8231 | M.TRANS | 709.18.2888851 | 1 | 05/11/2018 | 103299/2019 |
| REGIANE DE ARAUJO JULIAO | GDH-1930 | M.TRANS | 709.18.2940432 | 1 | 28/11/2018 | 127140/2019 |
| REGIANE DE CARVALHO | EJC-4145 | M.TRANS | 709.18.2882048 | 1 | 05/11/2018 | 100479/2019 |
| REGIANE DE CASSIA MARENGO CHECCHI - ME | 178.166 | ISS | 292.18.2551626 | 1 | 15/11/2018 | 094539/2019 |
| REGIANE DE JESUS PEREIRA | EHM-1293 | M.TRANS | 709.18.2925145 | 1 | 19/11/2018 | 119645/2019 |
| REGIANE DE JESUS SILVA | 031.147.008.000 | IPTU | 101.18.0185589 | 11 | 19/11/2018 | 085955/2019 |
| REGIANE DE OLIVEIRA POLYCARPO | FAQ-2298 | M.TRANS | 709.18.2923167 | 1 | 19/11/2018 | 118579/2019 |
| REGIANE DE PAIVA BARBOSA MARTTUCI | PYU-2771 | M.TRANS | 709.18.2904245 | 1 | 05/11/2018 | 110742/2019 |
| REGIANE DE SOUZA MEIRELES | FZL-6095 | M.TRANS | 709.18.2910079 | 1 | 07/11/2018 | 113363/2019 |
| REGIANE DIAS DE ALMEIDA MASSAROTTI | DFO-2030 | M.TRANS | 709.18.2920010 | 1 | 07/11/2018 | 117383/2019 |
| REGIANE DOS SANTOS NASCIMENTO | FOK-4354 | M.TRANS | 709.18.2908685 | 1 | 05/11/2018 | 112761/2019 |
| REGIANE DUARTE | 005.009.012.000 | IPTU | 101.18.0046421 | 11 | 12/11/2018 | 078504/2019 |
| REGIANE EUNICE MATIAS DA COSTA ME | DIQ-7838 | M.TRANS | 709.18.2916827 | 1 | 07/11/2018 | 115909/2019 |
| REGIANE FERRAZ SAMPIETRI SILVA | EUH-1913 | M.TRANS | 709.18.2887853 | 1 | 05/11/2018 | 102871/2019 |
| REGIANE FERREIRA | CMZ-3877 | M.TRANS | 709.18.2899613 | 1 | 05/11/2018 | 108604/2019 |
| REGIANE GOMES LIMA O | EQW-8483 | M.TRANS | 709.18.2930246 | 1 | 19/11/2018 | 122381/2019 |

| | | | | | | |
|---|-----------------|---------|----------------|----|------------|-------------|
| REGIANE GUERRA CASTRO | 031.038.058.088 | IPTU | 101.18.0181062 | 11 | 19/11/2018 | 085638/2019 |
| REGIANE LEMOS BARBOSA DA SILVA | 512.030.063.002 | IPTU | 101.18.0204467 | 11 | 16/11/2018 | 087473/2019 |
| REGIANE LUIZA DO CARMO COSTA | PVE-0319 | M.TRANS | 709.18.2925601 | 1 | 19/11/2018 | 119923/2019 |
| REGIANE LUZ HORVAT | FGC-8457 | M.TRANS | 709.18.2946157 | 1 | 28/11/2018 | 129486/2019 |
| REGIANE MARIA BITTENCOURT BILOTTA | FFI-9144 | M.TRANS | 709.18.2919184 | 1 | 07/11/2018 | 117038/2019 |
| REGIANE MARIA DE OLIVEIRA | DMZ-1684 | M.TRANS | 709.18.2939545 | 1 | 28/11/2018 | 126706/2019 |
| REGIANE MARIA NORBERTO | DUO-0496 | M.TRANS | 709.18.2918966 | 1 | 07/11/2018 | 116953/2019 |
| REGIANE MAURO | FNI-7468 | M.TRANS | 709.18.2905047 | 1 | 05/11/2018 | 111089/2019 |
| REGIANE OKI | FNP-7177 | M.TRANS | 709.18.2921361 | 1 | 19/11/2018 | 117727/2019 |
| REGIANE PINHEIRO SILVA BENTO | CMP-2890 | M.TRANS | 709.18.2926520 | 1 | 19/11/2018 | 120474/2019 |
| REGIANE RESCALLI ROZOLEM SANTANA | DEE-4166 | M.TRANS | 709.18.2875490 | 1 | 05/11/2018 | 097849/2019 |
| REGIANE RIBEIRO BUENO | 031.038.058.004 | IPTU | 101.18.0180978 | 11 | 19/11/2018 | 085633/2019 |
| REGIANE RIBEIRO BUENO | GVU-4818 | M.TRANS | 709.18.2925105 | 1 | 19/11/2018 | 119616/2019 |
| REGIANE SANTOS DO NASCIMENTO | FIB-3627 | M.TRANS | 709.18.2937139 | 1 | 21/11/2018 | 125822/2019 |
| REGIANE SILVA TSAMTSIS | 006.028.140.040 | IPTU | 101.18.0056495 | 11 | 16/11/2018 | 079110/2019 |
| REGIANE SZILAGY | CEU-8684 | M.TRANS | 709.18.2902814 | 1 | 05/11/2018 | 110102/2019 |
| REGIANI MARIA LEOPOLDINA MARTINS SANDRIN | GJT-3944 | M.TRANS | 709.18.2882164 | 1 | 05/11/2018 | 100540/2019 |
| REGIANI MARIA LEOPOLDINA MARTINS SANDRIN | GJT-3944 | M.TRANS | 709.18.2925342 | 1 | 19/11/2018 | 119768/2019 |
| REGIANI RIBEIRO | EJ-9599 | M.TRANS | 709.18.2930152 | 1 | 19/11/2018 | 122308/2019 |
| REGILAINÉ PIRONDI LAGUSTERA DELAI | BJK-7628 | M.TRANS | 709.18.2887449 | 1 | 05/11/2018 | 102679/2019 |
| REGINA ANTONIETO DE CASTRO - ESPOLIO | 005.030.002.030 | IPTU | 101.18.0048536 | 11 | 12/11/2018 | 078583/2019 |
| REGINA APARECIDA CAVALCANTE DE OLIVEIRA | | PP/FUNE | 702.18.4002432 | 6 | 04/11/2018 | 095208/2019 |
| REGINA APARECIDA DIAS | DYR-6049 | M.TRANS | 709.18.2889049 | 1 | 05/11/2018 | 103382/2019 |
| REGINA APARECIDA GONCALVES | 002.004.014.006 | IPTU | 101.18.0015454 | 11 | 15/11/2018 | 076754/2019 |
| REGINA APARECIDA POMPERMAYER MORAES | DNB-5750 | M.TRANS | 709.18.2883430 | 1 | 05/11/2018 | 101040/2019 |
| REGINA APARECIDA SANCHES LANETZKI | FGT-6394 | M.TRANS | 709.18.2909752 | 1 | 07/11/2018 | 113231/2019 |
| REGINA ARRUDA PINTO BORGES | GHD-9529 | M.TRANS | 709.18.2940222 | 1 | 28/11/2018 | 127031/2019 |
| REGINA BUCHARELLI GRACA LEITE | EJE-8546 | M.TRANS | 709.18.2879721 | 1 | 05/11/2018 | 099523/2019 |
| REGINA BUCHARELLI GRACA LEITE | EJE-8546 | M.TRANS | 709.18.2890294 | 1 | 05/11/2018 | 103942/2019 |
| REGINA BUCHARELLI GRACA LEITE | EJE-8546 | M.TRANS | 709.18.2937069 | 1 | 21/11/2018 | 125779/2019 |
| REGINA CELE PEDROSO | BNY-4686 | M.TRANS | 709.18.2937204 | 1 | 21/11/2018 | 125860/2019 |
| REGINA CELIA ALVES BENEVIDES | 001.030.070.073 | IPTU | 101.18.0005741 | 11 | 16/11/2018 | 076393/2019 |
| REGINA CELIA BRESSAN SEQUEIRA DE LACERDA | FFR-1985 | M.TRANS | 709.18.2912015 | 1 | 07/11/2018 | 114107/2019 |
| REGINA CELIA DAMASCENO | 015.087.069.193 | IPTU | 101.18.0110463 | 11 | 12/11/2018 | 081435/2019 |
| REGINA CELIA DE ABREU | 025.040.012.000 | IPTU | 101.18.0154041 | 11 | 19/11/2018 | 084119/2019 |
| REGINA CELIA FELISBERTO LOPES | DHT-6427 | M.TRANS | 709.18.2892340 | 1 | 05/11/2018 | 104845/2019 |
| REGINA CELIA FELISBERTO LOPES | DHT-6427 | M.TRANS | 709.18.2917258 | 1 | 07/11/2018 | 116049/2019 |
| REGINA CELIA PIM | DSR-0273 | M.TRANS | 709.18.2903243 | 1 | 05/11/2018 | 110310/2019 |
| REGINA CELIA RIBEIRO DE LIMA | FFA-8185 | M.TRANS | 709.18.2877247 | 1 | 05/11/2018 | 098486/2019 |
| REGINA CELIA RIBEIRO DE LIMA | FFA-8185 | M.TRANS | 709.18.2891237 | 1 | 05/11/2018 | 104319/2019 |
| REGINA CELIA RIBEIRO DE LIMA | FFA-8185 | M.TRANS | 709.18.2904792 | 1 | 05/11/2018 | 110981/2019 |
| REGINA CELIA RIBEIRO DE LIMA | FFA-8185 | M.TRANS | 709.18.2912800 | 1 | 07/11/2018 | 114452/2019 |
| REGINA CELIA RIBEIRO DE LIMA | FFA-8185 | M.TRANS | 709.18.2932384 | 1 | 19/11/2018 | 123669/2019 |
| REGINA CELIA SALVATO | 003.005.018.237 | IPTU | 101.18.0025446 | 11 | 19/11/2018 | 077187/2019 |
| REGINA CELIA TORRES FRANCA | 534.108.052.000 | CIP | 105.18.0250165 | 11 | 26/11/2018 | 093301/2019 |
| REGINA CELIA XAVIER | 021.016.082.000 | IPTU | 101.18.0138620 | 11 | 18/11/2018 | 083153/2019 |
| REGINA CLAUDIA GUEDES FREITAS | FGM-9816 | M.TRANS | 709.18.2931059 | 1 | 19/11/2018 | 122899/2019 |
| REGINA CLEIDE DE SOUZA | CPW-3276 | M.TRANS | 709.18.2921073 | 1 | 19/11/2018 | 117597/2019 |
| REGINA CORDEIRO DE JESUS CARVALHO | EIH-5424 | M.TRANS | 709.18.2898833 | 1 | 05/11/2018 | 108154/2019 |
| REGINA DA SILVA CRUZ DOS SANTOS | FTG-2403 | M.TRANS | 709.18.2936241 | 1 | 21/11/2018 | 125346/2019 |
| REGINA DE FATIMA MACHADO | 006.015.027.000 | IPTU | 101.18.0054639 | 11 | 16/11/2018 | 079051/2019 |
| REGINA DE JESUS MEDRADO FURLANETO | 015.069.064.000 | IPTU | 101.18.0109951 | 11 | 12/11/2018 | 081406/2019 |
| REGINA DE JESUS SANTOS | OQI-1685 | M.TRANS | 709.18.2874224 | 1 | 05/11/2018 | 097297/2019 |
| REGINA DE SOUZA CARVALHO | OQD-5844 | M.TRANS | 709.18.2911542 | 1 | 07/11/2018 | 113907/2019 |
| REGINA FELIX DA SILVA | 029.006.001.014 | IPTU | 101.18.0169216 | 11 | 16/11/2018 | 084991/2019 |
| REGINA FELIX DA SILVA | DUL-4821 | M.TRANS | 709.18.2878361 | 1 | 05/11/2018 | 098974/2019 |
| REGINA HELENA FERREIRA DE ALMEIDA DOS ANJOS | 018.017.037.000 | IPTU | 101.18.0121393 | 11 | 19/11/2018 | 082033/2019 |
| REGINA IMACULADA BELTRANI | 012.069.016.000 | IPTU | 101.18.0097624 | 11 | 17/11/2018 | 080747/2019 |
| REGINA KRIMHILD CHEIDDE | FJE-7700 | M.TRANS | 709.18.2907144 | 1 | 05/11/2018 | 112028/2019 |
| REGINA LEITE RODRIGUES DE SOUZA | | PP/FUNE | 702.18.4003857 | 4 | 01/11/2018 | 095252/2019 |
| REGINA LIDIANE DOMINGOS SOUZA | BTJ-0113 | M.TRANS | 709.18.2903668 | 1 | 05/11/2018 | 110536/2019 |
| REGINA LOPES MARTINS MORGAN AGUIAR | EUD-2235 | M.TRANS | 709.18.2880624 | 1 | 05/11/2018 | 099893/2019 |
| REGINA LUCIA DE AMORIM | GIQ-8915 | M.TRANS | 709.18.2911339 | 1 | 07/11/2018 | 113828/2019 |
| REGINA LUCIA DE FREITAS PINTO | FMZ-3874 | M.TRANS | 709.18.2938643 | 1 | 28/11/2018 | 126260/2019 |
| REGINA LUCIA LEITE FERREIRA | FCN-5096 | M.TRANS | 709.18.2884616 | 1 | 05/11/2018 | 101541/2019 |
| REGINA MARCIA NUNES SINIGALLI | DNT-5328 | M.TRANS | 709.18.2934247 | 1 | 19/11/2018 | 124531/2019 |
| REGINA MARIA BONFIM | DKV-0429 | M.TRANS | 709.18.2898193 | 1 | 05/11/2018 | 107766/2019 |
| REGINA MARIA BONFIM | DKV-0429 | M.TRANS | 709.18.2928885 | 1 | 19/11/2018 | 121573/2019 |
| REGINA MARIA BONFIM | DKV-0429 | M.TRANS | 709.18.2933186 | 1 | 19/11/2018 | 124062/2019 |
| REGINA MARIA CHIMELLO PAZZINI | EBR-8143 | M.TRANS | 709.18.2904239 | 1 | 05/11/2018 | 110739/2019 |
| REGINA MARIA DE SOUZA FREITAS | 534.305.009.000 | IPTU | 101.18.0237750 | 11 | 18/11/2018 | 090807/2019 |
| REGINA MARIA FERNANDES PINO APOLINARIO | FVN-6127 | M.TRANS | 709.18.2887572 | 1 | 05/11/2018 | 102738/2019 |
| REGINA MARQUES DO NASCIMENTO | DRM-8713 | M.TRANS | 709.18.2935736 | 1 | 21/11/2018 | 125142/2019 |
| REGINA MATIAS DE ALMEIDA | 521.429.115.000 | IPTU | 101.18.2521623 | 10 | 27/11/2018 | 091215/2019 |
| REGINA MATIAS DE ALMEIDA | 521.429.115.000 | IPTU | 101.18.2594127 | 8 | 24/11/2018 | 091247/2019 |
| REGINA MAURA DE MARTINO | 002.011.048.002 | IPTU | 101.18.0016103 | 11 | 15/11/2018 | 076780/2019 |
| REGINA MELO TRINDADE | FMD-9097 | M.TRANS | 709.18.2899031 | 1 | 05/11/2018 | 108273/2019 |
| REGINA MENEZES CABRAL | FXV-1109 | M.TRANS | 709.18.2899717 | 1 | 05/11/2018 | 108653/2019 |
| REGINA NEVES ALVES | EKC-7148 | M.TRANS | 709.18.2874842 | 1 | 05/11/2018 | 097553/2019 |
| REGINA PAULA BERTACHINI DO NASCIMENTO | 004.050.328.249 | IPTU | 101.18.0042063 | 11 | 17/11/2018 | 078305/2019 |
| REGINA SALVADOR DOS SANTOS | ENA-5248 | M.TRANS | 709.18.2918553 | 1 | 07/11/2018 | 116749/2019 |
| REGINA SANDRA RIBEIRO BARRETO | 004.111.054.050 | IPTU | 101.18.0045611 | 11 | 17/11/2018 | 078471/2019 |
| REGINA SCACHETTI SCHIAVON | EIH-4051 | M.TRANS | 709.18.2909314 | 1 | 07/11/2018 | 113007/2019 |
| REGINA STELLADOS DOS SANTOS CARDOSO | EEZ-9427 | M.TRANS | 709.18.2905540 | 1 | 05/11/2018 | 111286/2019 |
| REGINA SUZEK GUEDES | 001.067.089.012 | IPTU | 101.18.0011155 | 11 | 16/11/2018 | 076569/2019 |
| REGINA TEIXEIRA DE SOUZA | EMC-6637 | M.TRANS | 709.18.2937231 | 1 | 21/11/2018 | 125879/2019 |
| REGINA VIEIRA DE SOUSA | OWO-2725 | M.TRANS | 709.18.2927855 | 1 | 19/11/2018 | 121088/2019 |
| REGINALDO ALBUQUERQUE SOUSA FILHO | FFN-4685 | M.TRANS | 709.18.2872218 | 1 | 05/11/2018 | 096426/2019 |
| REGINALDO ALCALDE | 018.041.074.000 | IPTU | 101.18.0123361 | 11 | 19/11/2018 | 082169/2019 |
| REGINALDO ALCALDE | EMY-8016 | M.TRANS | 709.18.2891152 | 1 | 05/11/2018 | 104290/2019 |
| REGINALDO ALMEIDA DE SOUZA | FAK-8213 | M.TRANS | 709.18.2880100 | 1 | 05/11/2018 | 099661/2019 |
| REGINALDO ALVES DE OLIVEIRA | DXP-9802 | M.TRANS | 709.18.2875293 | 1 | 05/11/2018 | 097745/2019 |

| | | | | | | |
|--|-----------------|---------|----------------|----|------------|-------------|
| REGINALDO ALVES RIBEIRO | PXG-8402 | M.TRANS | 709.18.2938635 | 1 | 28/11/2018 | 126255/2019 |
| REGINALDO ANTONIO BLASZKOWSKI | FPE-7767 | M.TRANS | 709.18.2945367 | 1 | 28/11/2018 | 129125/2019 |
| REGINALDO ANTONIO GOMES | BSB-4280 | M.TRANS | 709.18.2884076 | 1 | 05/11/2018 | 101314/2019 |
| REGINALDO ANTONIO PEDROTI BRUNI | 003.111.001.099 | IPTU | 101.18.0034318 | 11 | 19/11/2018 | 077831/2019 |
| REGINALDO APARECIDO DE CAMPOS | 020.029.090.015 | IPTU | 101.18.0131829 | 11 | 17/11/2018 | 082725/2019 |
| REGINALDO ARAUJO MARTINS | EAT-1829 | M.TRANS | 709.18.2874768 | 1 | 05/11/2018 | 097517/2019 |
| REGINALDO AUGUSTO MARTINS | 018.032.121.000 | IPTU | 101.18.0122222 | 11 | 19/11/2018 | 082078/2019 |
| REGINALDO BARBOSA DE AGUIAR | CYP-4365 | M.TRANS | 709.18.2934422 | 1 | 19/11/2018 | 124612/2019 |
| REGINALDO BATISTA DE SOUZA 25711920197 | EFV-2210 | M.TRANS | 709.18.2916730 | 1 | 07/11/2018 | 115892/2019 |
| REGINALDO BENEDITO DOS SANTOS | DZH-7926 | M.TRANS | 709.18.2928499 | 1 | 19/11/2018 | 121398/2019 |
| REGINALDO CARDOSO | DOI-0901 | M.TRANS | 709.18.2879038 | 1 | 05/11/2018 | 099264/2019 |
| REGINALDO CARLOS FERREIRA DA COSTA | 002.057.042.051 | IPTU | 101.18.0020693 | 11 | 15/11/2018 | 076965/2019 |
| REGINALDO CASTRO NEVES | 523.307.006.000 | IPTU | 101.18.0215575 | 11 | 12/11/2018 | 088391/2019 |
| REGINALDO CIRINO DA PAZ | CLA-0544 | M.TRANS | 709.18.2890824 | 1 | 05/11/2018 | 104158/2019 |
| REGINALDO COSTA LUPPI | FNW-6643 | M.TRANS | 709.18.2882159 | 1 | 05/11/2018 | 100539/2019 |
| REGINALDO DA CONCEICAO MACHADO | 534.109.082.000 | CIP | 105.18.0250221 | 11 | 26/11/2018 | 093330/2019 |
| REGINALDO DA SILVA AMORIM | EMK-2556 | M.TRANS | 709.18.2903561 | 1 | 05/11/2018 | 110477/2019 |
| REGINALDO DA SILVA DEVELIS | EAV-0211 | M.TRANS | 709.18.2920829 | 1 | 19/11/2018 | 117487/2019 |
| REGINALDO DA SILVA DEVELIS | EAV-0211 | M.TRANS | 709.18.2921359 | 1 | 19/11/2018 | 117726/2019 |
| REGINALDO DA SILVA NASCIMENTO | 025.039.069.000 | IPTU | 101.18.0154012 | 11 | 19/11/2018 | 084115/2019 |
| REGINALDO DANTAS VIANA | 534.130.029.000 | CIP | 105.18.0250442 | 11 | 26/11/2018 | 093449/2019 |
| REGINALDO DE ANDRADE | EMR-4598 | M.TRANS | 709.18.2925993 | 1 | 19/11/2018 | 120178/2019 |
| REGINALDO DE AZEVEDO PEREIRA | FMD-8798 | M.TRANS | 709.18.2925994 | 1 | 19/11/2018 | 120179/2019 |
| REGINALDO DE FREITAS | 024.015.056.386 | IPTU | 101.18.0147667 | 11 | 17/11/2018 | 083692/2019 |
| REGINALDO DE JESUS SANTANA | DYF-1566 | M.TRANS | 709.18.2909035 | 1 | 05/11/2018 | 112919/2019 |
| REGINALDO DE MACEDO | | ISS CC | 705.18.2837632 | 2 | 01/11/2018 | 095645/2019 |
| REGINALDO DE OLIVEIRA | EDQ-8265 | M.TRANS | 709.18.2909447 | 1 | 07/11/2018 | 113080/2019 |
| REGINALDO DE SOUZA | CLC-6973 | M.TRANS | 709.18.2908570 | 1 | 05/11/2018 | 112705/2019 |
| REGINALDO DIAS DE OLIVEIRA | CMD-9167 | M.TRANS | 709.18.2909390 | 1 | 07/11/2018 | 113050/2019 |
| REGINALDO DO NASCIMENTO SOUZA JUNIOR | FHW-6949 | M.TRANS | 709.18.2918571 | 1 | 07/11/2018 | 116753/2019 |
| REGINALDO DO PRADO | 022.024.026.114 | IPTU | 101.18.0143139 | 11 | 12/11/2018 | 083424/2019 |
| REGINALDO DOS SANTOS | EZJ-6119 | M.TRANS | 709.18.2886338 | 1 | 05/11/2018 | 102212/2019 |
| REGINALDO FERREIRA DA SILVA | EQC-6763 | M.TRANS | 709.18.2873869 | 1 | 05/11/2018 | 097141/2019 |
| REGINALDO FERREIRA SANTIAGO | DOG-7522 | M.TRANS | 709.18.2876213 | 1 | 05/11/2018 | 098094/2019 |
| REGINALDO FERREIRA SANTIAGO | DOG-7522 | M.TRANS | 709.18.2882963 | 1 | 05/11/2018 | 100867/2019 |
| REGINALDO FERREIRA SANTIAGO | DOG-7522 | M.TRANS | 709.18.2910504 | 1 | 07/11/2018 | 113536/2019 |
| REGINALDO FLORIANO | 533.110.039.000 | IPTU | 101.18.0229832 | 11 | 18/11/2018 | 089940/2019 |
| REGINALDO FRANCISCO | EJQ-2825 | M.TRANS | 709.18.2878777 | 1 | 05/11/2018 | 099144/2019 |
| REGINALDO FRANCISCO DA SILVA | DVM-5363 | M.TRANS | 709.18.2912387 | 1 | 07/11/2018 | 114278/2019 |
| REGINALDO FRANCISCO DE MOURA | MHW-4556 | M.TRANS | 709.18.2935546 | 1 | 21/11/2018 | 125051/2019 |
| REGINALDO GOIS DA SILVA | ETS-6433 | M.TRANS | 709.18.2932041 | 1 | 19/11/2018 | 123477/2019 |
| REGINALDO GOMES DA SILVA | EPY-2477 | M.TRANS | 709.18.2903391 | 1 | 05/11/2018 | 110387/2019 |
| REGINALDO GOMES DA SILVA | EPY-2477 | M.TRANS | 709.18.2906724 | 1 | 05/11/2018 | 111827/2019 |
| REGINALDO GOMES DOS SANTOS | DYJ-6025 | M.TRANS | 709.18.2877588 | 1 | 05/11/2018 | 098632/2019 |
| REGINALDO GONCALVES | 033.009.023.000 | IPTU | 101.18.0190843 | 11 | 18/11/2018 | 086299/2019 |
| REGINALDO GONCALVES CRESPIM | CAC-1567 | M.TRANS | 709.18.2930187 | 1 | 19/11/2018 | 122335/2019 |
| REGINALDO GONZAGA FREIRE | COI-5065 | M.TRANS | 709.18.2918585 | 1 | 07/11/2018 | 116759/2019 |
| REGINALDO JESUS DE SOUZA | ELN-7633 | M.TRANS | 709.18.2934550 | 1 | 19/11/2018 | 124679/2019 |
| REGINALDO JOAO DA SILVA | DOG-3741 | M.TRANS | 709.18.2889778 | 1 | 05/11/2018 | 103691/2019 |
| REGINALDO JOAQUIM | CGY-7727 | M.TRANS | 709.18.2921024 | 1 | 19/11/2018 | 117577/2019 |
| REGINALDO LEIR DARIO | FAT-8139 | M.TRANS | 709.18.2893460 | 1 | 05/11/2018 | 105370/2019 |
| REGINALDO MAGNO LIMA DE SOUZA | GDI-7576 | M.TRANS | 709.18.2940876 | 1 | 28/11/2018 | 127322/2019 |
| REGINALDO MAGNO LIMA DE SOUZA | GDI-7576 | M.TRANS | 709.18.2941006 | 1 | 28/11/2018 | 127396/2019 |
| REGINALDO MARIANO DE ALMEIDA | CNY-7854 | M.TRANS | 709.18.2888895 | 1 | 05/11/2018 | 103318/2019 |
| REGINALDO MARTINS LOPES | HFP-5530 | M.TRANS | 709.18.2890542 | 1 | 05/11/2018 | 104044/2019 |
| REGINALDO MENDES DE OLIVEIRA | LRX-3701 | M.TRANS | 709.18.2909862 | 1 | 07/11/2018 | 113272/2019 |
| REGINALDO MESQUITA DA SILVA | EHW-8836 | M.TRANS | 709.18.2873562 | 1 | 05/11/2018 | 097004/2019 |
| REGINALDO MIGUEL CANDIDO | FRV-0556 | M.TRANS | 709.18.2930589 | 1 | 19/11/2018 | 122636/2019 |
| REGINALDO MOLINA | 620.540.010.000 | IPTU | 101.18.0240915 | 11 | 16/11/2018 | 091176/2019 |
| REGINALDO MONICHI ALMEIDA | DMC-4713 | M.TRANS | 709.18.2903327 | 1 | 05/11/2018 | 110358/2019 |
| REGINALDO NUNES CANDIDO | 031.058.041.000 | IPTU | 101.18.0181927 | 11 | 19/11/2018 | 085702/2019 |
| REGINALDO OLIVEIRA SANTOS | CZO-6421 | M.TRANS | 709.18.2933028 | 1 | 19/11/2018 | 123983/2019 |
| REGINALDO OSCAR DE SOUZA | 003.047.012.703 | IPTU | 101.18.0029252 | 11 | 19/11/2018 | 077403/2019 |
| REGINALDO PAIVA | 003.047.015.252 | IPTU | 101.18.0030424 | 11 | 19/11/2018 | 077542/2019 |
| REGINALDO PARREIRAS MOREIRA | GDG-0979 | M.TRANS | 709.18.2934525 | 1 | 19/11/2018 | 124667/2019 |
| REGINALDO PEREIRA DA SILVA | CNG-8209 | M.TRANS | 709.18.2944930 | 1 | 28/11/2018 | 128906/2019 |
| REGINALDO PEREIRA DE FIGUEIREDO | 024.019.137.640 | IPTU | 101.18.0149381 | 11 | 17/11/2018 | 083860/2019 |
| REGINALDO PEREIRA DE SOUZA | 031.159.045.000 | IPTU | 101.18.0185956 | 11 | 19/11/2018 | 085987/2019 |
| REGINALDO PERPETUO RIBEIRO | 532.069.068.000 | IPTU | 101.18.0223191 | 11 | 15/11/2018 | 089209/2019 |
| REGINALDO PORTARI | 004.006.066.004 | IPTU | 101.18.0036687 | 11 | 17/11/2018 | 078014/2019 |
| REGINALDO QUIRINO DOS SANTOS | DQB-1316 | M.TRANS | 709.18.2884617 | 1 | 05/11/2018 | 101542/2019 |
| REGINALDO RIBEIRO DA CRUZ | DZW-8664 | M.TRANS | 709.18.2888432 | 1 | 05/11/2018 | 103117/2019 |
| REGINALDO RIBEIRO OLIVEIRA | FYH-2917 | M.TRANS | 709.18.2938720 | 1 | 28/11/2018 | 126287/2019 |
| REGINALDO ROBSON DE OLIVEIRA | JFH-6863 | M.TRANS | 709.18.2939138 | 1 | 28/11/2018 | 126509/2019 |
| REGINALDO RODRIGUES ANDRADE | 030.022.033.000 | IPTU | 101.18.0175320 | 11 | 18/11/2018 | 085299/2019 |
| REGINALDO RODRIGUES DA SILVA | DQV-8636 | M.TRANS | 709.18.2912339 | 1 | 07/11/2018 | 114254/2019 |
| REGINALDO SANTOS TORRES | 031.141.005.000 | IPTU | 101.18.0185156 | 11 | 19/11/2018 | 085911/2019 |
| REGINALDO SEVERINO DA SILVA JUNIOR | EBN-7254 | M.TRANS | 709.18.2877081 | 1 | 05/11/2018 | 098425/2019 |
| REGINALDO SILVA BARBOSA | LLB-8516 | M.TRANS | 709.18.2941059 | 1 | 28/11/2018 | 127420/2019 |
| REGINALDO TELES DOS SANTOS | 033.020.033.000 | IPTU | 101.18.0191135 | 11 | 22/11/2018 | 086333/2019 |
| REGINALDO TRIVINHO | 005.061.006.105 | IPTU | 101.18.0050350 | 11 | 12/11/2018 | 078728/2019 |
| REGINALDO VESCHI | DTW-8112 | M.TRANS | 709.18.2888184 | 1 | 05/11/2018 | 103015/2019 |
| REGINALDO VITOR DOS SANTOS | DIN-7965 | M.TRANS | 709.18.2919294 | 1 | 07/11/2018 | 117092/2019 |
| REGINALDO ZONATTO | DWQ-6352 | M.TRANS | 709.18.2898749 | 1 | 05/11/2018 | 108104/2019 |
| REGINELE FIDELIS | CHL-4284 | M.TRANS | 709.18.2906019 | 1 | 05/11/2018 | 111472/2019 |
| REGIS ANTONIO MONTAGEN ME | EGS-1590 | M.TRANS | 709.18.2941252 | 1 | 28/11/2018 | 127520/2019 |
| REGIS APARECIDO DE OLIVEIRA | DHR-9328 | M.TRANS | 709.18.2912574 | 1 | 07/11/2018 | 114355/2019 |
| REGIS DE SOUZA | EDY-5817 | M.TRANS | 709.18.2902640 | 1 | 05/11/2018 | 110014/2019 |
| REGIS GONZAGA SOUZA DE ABREU | FVO-1917 | M.TRANS | 709.18.2883173 | 1 | 05/11/2018 | 100951/2019 |
| REGIS LEONARD AYRES MOURA | HOB-4520 | M.TRANS | 709.18.2883802 | 1 | 05/11/2018 | 101192/2019 |
| REGIS RENAN CORA | FLG-1106 | M.TRANS | 709.18.2924581 | 1 | 19/11/2018 | 119318/2019 |
| REGIS SANTOS VALLE MACHADO | EQB-9014 | M.TRANS | 709.18.2907058 | 1 | 05/11/2018 | 111992/2019 |

| | | | | | | |
|--|-----------------|---------|----------------|----|------------|-------------|
| REGIVALDO DE ASSIS SANTOS | BNX-5806 | M.TRANS | 709.18.2876212 | 1 | 05/11/2018 | 098093/2019 |
| REGIVALDO DE SOUZA | 534.107.097.000 | IPU | 101.18.0235212 | 11 | 18/11/2018 | 090484/2019 |
| REGIVALDO DOS SANTOS | 029.129.011.000 | IPU | 101.18.0173686 | 11 | 16/11/2018 | 085210/2019 |
| REIKO FURUNO | 019.005.028.021 | IPU | 101.18.0126609 | 11 | 18/11/2018 | 082360/2019 |
| REIMAR COMERCIO E SERVICOS LTDA ME | 136.138 | ISS | 292.18.2544920 | 1 | 15/11/2018 | 094355/2019 |
| REIMY DE PAULA JUNIOR | EQI-7760 | M.TRANS | 709.18.2890104 | 1 | 05/11/2018 | 103845/2019 |
| REINALDINO GOMES LISBOA | 025.093.013.000 | IPU | 101.18.0157083 | 11 | 19/11/2018 | 084234/2019 |
| REINALDO AGUIAR VIEIRA | DVB-5134 | M.TRANS | 709.18.2921142 | 1 | 19/11/2018 | 117627/2019 |
| REINALDO ALBERTO DE SOUZA | EJS-1547 | M.TRANS | 709.18.2929013 | 1 | 19/11/2018 | 121634/2019 |
| REINALDO ALBUQUERQUE CAVALCANTI | 533.333.028.000 | IPU | 101.18.0233459 | 11 | 18/11/2018 | 090302/2019 |
| REINALDO ALVES BISERRA | AZF-1122 | M.TRANS | 709.18.2873931 | 1 | 05/11/2018 | 097164/2019 |
| REINALDO ALVES PEREIRA | 015.101.003.000 | IPU | 101.18.0111473 | 11 | 12/11/2018 | 081495/2019 |
| REINALDO ANGELO DE SOUZA | GGU-6158 | M.TRANS | 709.18.2917272 | 1 | 07/11/2018 | 116057/2019 |
| REINALDO APARECIDO SAMPAIO DE OLIVEIRA | DYH-0552 | M.TRANS | 709.18.2873851 | 1 | 05/11/2018 | 097131/2019 |
| REINALDO AZEVEDO | 017.024.056.151 | IPU | 101.18.0119129 | 11 | 12/11/2018 | 081933/2019 |
| REINALDO AZZI | FWO-9752 | M.TRANS | 709.18.2931943 | 1 | 19/11/2018 | 123417/2019 |
| REINALDO BARBOSA | DKX-9679 | M.TRANS | 709.18.2875485 | 1 | 05/11/2018 | 097848/2019 |
| REINALDO BARBOSA DA CUNHA | 004.018.182.163 | IPU | 101.18.0037711 | 11 | 17/11/2018 | 078056/2019 |
| REINALDO BARBOSA DA CUNHA | FGG-8829 | M.TRANS | 709.18.2929431 | 1 | 19/11/2018 | 121852/2019 |
| REINALDO BATISTA ROSA | CVY-2302 | M.TRANS | 709.18.2936277 | 1 | 21/11/2018 | 125366/2019 |
| REINALDO BORGES LACERDA | EFE-9447 | M.TRANS | 709.18.2897911 | 1 | 05/11/2018 | 107592/2019 |
| REINALDO BORGES LACERDA | EFE-9447 | M.TRANS | 709.18.2929801 | 1 | 19/11/2018 | 122072/2019 |
| REINALDO BORGES LACERDA | GNK-6697 | M.TRANS | 709.18.2929871 | 1 | 19/11/2018 | 122109/2019 |
| REINALDO BORGES LACERDA | EFE-9447 | M.TRANS | 709.18.2934009 | 1 | 19/11/2018 | 124409/2019 |
| REINALDO BORIN | FVD-1827 | M.TRANS | 709.18.2875263 | 1 | 05/11/2018 | 097733/2019 |
| REINALDO CANDIDO DA SILVA | 533.244.016.000 | IPU | 101.18.0232259 | 11 | 18/11/2018 | 090151/2019 |
| REINALDO CARNEIRO DOS SANTOS | 533.205.062.000 | IPU | 101.18.0230521 | 11 | 18/11/2018 | 090013/2019 |
| REINALDO CASANOVA LEME DUARTE | AQS-2164 | M.TRANS | 709.18.2880242 | 1 | 05/11/2018 | 099731/2019 |
| REINALDO CESAR ALEXANDRE | ERL-8568 | M.TRANS | 709.18.2945209 | 1 | 28/11/2018 | 129044/2019 |
| REINALDO CESAR CARLOS | 003.123.002.064 | IPU | 101.18.0035833 | 11 | 19/11/2018 | 077959/2019 |
| REINALDO CESAR CARLOS | CBF-2378 | M.TRANS | 709.18.2911381 | 1 | 07/11/2018 | 113841/2019 |
| REINALDO CESAR FERNANDES CHAGAS | DQZ-1062 | M.TRANS | 709.18.2923344 | 1 | 19/11/2018 | 118681/2019 |
| REINALDO CUSTODIO GUIMARAES JUNIOR | DGV-9436 | M.TRANS | 709.18.2931362 | 1 | 19/11/2018 | 123063/2019 |
| REINALDO DA COSTA GRASSI | 018.039.110.000 | IPU | 101.18.0122916 | 11 | 19/11/2018 | 082129/2019 |
| REINALDO DA SILVEIRA ROCHA | FHG-5459 | M.TRANS | 709.18.2938898 | 1 | 28/11/2018 | 126381/2019 |
| REINALDO DE CAMARGO CONDE | FIB-6427 | M.TRANS | 709.18.2907819 | 1 | 05/11/2018 | 112360/2019 |
| REINALDO DE FREITAS MACIEL | EFY-8016 | M.TRANS | 709.18.2920802 | 1 | 19/11/2018 | 117476/2019 |
| REINALDO DE OLIVEIRA BARBOSA | 524.431.011.000 | IPU | 101.18.0218323 | 11 | 17/11/2018 | 088718/2019 |
| REINALDO DOS SANTOS | 003.047.013.532 | IPU | 101.18.0030079 | 11 | 19/11/2018 | 077506/2019 |
| REINALDO DOS SANTOS | EBF-4193 | M.TRANS | 709.18.2928675 | 1 | 19/11/2018 | 121478/2019 |
| REINALDO EDUARDO RIGOTTI | GIP-2192 | M.TRANS | 709.18.2880218 | 1 | 05/11/2018 | 099719/2019 |
| REINALDO FURLAN | 002.073.027.184 | IPU | 101.18.0022768 | 11 | 15/11/2018 | 077091/2019 |
| REINALDO FURLAN | GBV-0890 | M.TRANS | 709.18.2906719 | 1 | 05/11/2018 | 111825/2019 |
| REINALDO GARCIA DOS SANTOS | 521.044.042.000 | IPU | 101.18.0209442 | 11 | 15/11/2018 | 087817/2019 |
| REINALDO GOMES JUNIOR | 012.059.040.013 | IPU | 101.18.0097035 | 11 | 17/11/2018 | 080717/2019 |
| REINALDO GONCALVES DA SILVA | DEF-1067 | M.TRANS | 709.18.2927914 | 1 | 19/11/2018 | 121115/2019 |
| REINALDO HONORIO DOS SANTOS | 534.038.014.000 | IPU | 101.18.0234530 | 11 | 18/11/2018 | 090411/2019 |
| REINALDO JOSE FIOROTTI | EIY-8926 | M.TRANS | 709.18.2902715 | 1 | 05/11/2018 | 110047/2019 |
| REINALDO LOPES DE OLIVEIRA | EIY-4743 | M.TRANS | 709.18.2926059 | 1 | 19/11/2018 | 120221/2019 |
| REINALDO MARCOLA JUNIOR | EVE-9465 | M.TRANS | 709.18.2926456 | 1 | 19/11/2018 | 120438/2019 |
| REINALDO MARCOLA JUNIOR | EVE-9465 | M.TRANS | 709.18.2929086 | 1 | 19/11/2018 | 121666/2019 |
| REINALDO MARCOS CAPELA | 534.129.043.000 | IPU | 101.18.0236308 | 11 | 18/11/2018 | 090627/2019 |
| REINALDO MIGUES RODRIGUES | CAI-0747 | M.TRANS | 709.18.2912447 | 1 | 07/11/2018 | 114301/2019 |
| REINALDO MOURA DE OLIVEIRA 10752168851 | EFU-5911 | M.TRANS | 709.18.2915852 | 1 | 07/11/2018 | 115557/2019 |
| REINALDO MOURA DE OLIVEIRA 10752168851 | EFU-5911 | M.TRANS | 709.18.2943814 | 1 | 28/11/2018 | 128477/2019 |
| REINALDO MOURA MARQUES | 003.089.095.000 | IPU | 101.18.0033062 | 11 | 19/11/2018 | 077769/2019 |
| REINALDO NASCIMENTO DA SILVA | 620.519.002.003 | CIP | 105.18.0251230 | 11 | 26/11/2018 | 093762/2019 |
| REINALDO OLIVEIRA DE SOUZA | DCE-9622 | M.TRANS | 709.18.2930051 | 1 | 19/11/2018 | 122224/2019 |
| REINALDO ORELLANO | APJ-1563 | M.TRANS | 709.18.2902771 | 1 | 05/11/2018 | 110076/2019 |
| REINALDO PEIXOTO FERNANDES | DAY-5685 | M.TRANS | 709.18.2918112 | 1 | 07/11/2018 | 116535/2019 |
| REINALDO PEREIRA COSTA | EMH-7303 | M.TRANS | 709.18.2921735 | 1 | 19/11/2018 | 117871/2019 |
| REINALDO PEREIRA DOS SANTOS JUNIOR | 024.019.137.126 | IPU | 101.18.0148869 | 11 | 17/11/2018 | 083796/2019 |
| REINALDO RENZI | DWU-1831 | M.TRANS | 709.18.2939770 | 1 | 28/11/2018 | 126810/2019 |
| REINALDO RIBEIRO | FLY-4319 | M.TRANS | 709.18.2917437 | 1 | 07/11/2018 | 116175/2019 |
| REINALDO RIBEIRO DO VALE | FEN-4675 | M.TRANS | 709.18.2873162 | 1 | 05/11/2018 | 096829/2019 |
| REINALDO ROBERTO RIBEIRO | FHU-4839 | M.TRANS | 709.18.2893132 | 1 | 05/11/2018 | 105223/2019 |
| REINALDO ROBERTO RIBEIRO | FHU-4839 | M.TRANS | 709.18.2901962 | 1 | 05/11/2018 | 109708/2019 |
| REINALDO ROBERTO RIBEIRO | FHU-4839 | M.TRANS | 709.18.2925693 | 1 | 19/11/2018 | 119983/2019 |
| REINALDO RODRIGUES | DBX-9219 | M.TRANS | 709.18.2924546 | 1 | 19/11/2018 | 119294/2019 |
| REINALDO ROMUALDO PEREIRA ME | FNG-3097 | M.TRANS | 709.18.2916840 | 1 | 07/11/2018 | 115914/2019 |
| REINALDO ROSSETTI | FNM-7278 | M.TRANS | 709.18.2925192 | 1 | 19/11/2018 | 119675/2019 |
| REINALDO SANTANA DE OLIVEIRA | EAU-0037 | M.TRANS | 709.18.2903697 | 1 | 05/11/2018 | 110552/2019 |
| REINALDO SOARES DA SILVA | 028.010.033.000 | IPU | 101.18.0168569 | 11 | 12/11/2018 | 084955/2019 |
| REINALDO SOUZA DAS GRACAS | EBP-5383 | M.TRANS | 709.18.2911976 | 1 | 07/11/2018 | 114085/2019 |
| REINALDO VICENTINI | FXO-8978 | M.TRANS | 709.18.2874460 | 1 | 05/11/2018 | 097399/2019 |
| REINALDO VICENTINI | FXO-8978 | M.TRANS | 709.18.2918213 | 1 | 07/11/2018 | 116593/2019 |
| REINAN BRANDAO DE SOUZA | EXL-4778 | M.TRANS | 709.18.2934142 | 1 | 19/11/2018 | 124486/2019 |
| REINEL ADRIAN JARAMILLO BETANCUR | FHO-9905 | M.TRANS | 709.18.2929736 | 1 | 19/11/2018 | 122039/2019 |
| REINILDA GOMES PEREIRA ALONSO | 30.160.024.000 | CIP | 105.18.0246911 | 11 | 26/11/2018 | 092261/2019 |
| REINIR FELIX SOUSA | 014.019.022.091 | IPU | 101.18.0104636 | 11 | 12/11/2018 | 081050/2019 |
| REISAN INDUSTRIA E COMERCIO EIRELI | GDQ-2370 | M.TRANS | 709.18.2895247 | 1 | 05/11/2018 | 106354/2019 |
| REIZIANE SILVA BRITO RAMOS | CCS-5194 | M.TRANS | 709.18.2898246 | 1 | 05/11/2018 | 107802/2019 |
| REJANE ALVES BARBOSA HENRIQUE DA SILVA | DBP-8648 | M.TRANS | 709.18.2929383 | 1 | 19/11/2018 | 121819/2019 |
| REJANE NUNES SILVA | 521.423.030.000 | IPU | 101.18.0211692 | 11 | 15/11/2018 | 087998/2019 |
| REJANE NUNES SILVA | 521.423.030.000 | IPU | 101.18.2633209 | 7 | 15/11/2018 | 091295/2019 |
| REJANE NUNES SILVA | 521.423.030.000 | IPU | 101.18.2713487 | 5 | 10/11/2018 | 091405/2019 |
| RELY FREITAS DE ARAUJO MOURA | DMJ-2708 | M.TRANS | 709.18.2904260 | 1 | 05/11/2018 | 110746/2019 |
| REMERSON ARAUJO DE OLIVEIRA | FHU-4528 | M.TRANS | 709.18.2887321 | 1 | 05/11/2018 | 102619/2019 |
| REMILDA ANTONIA MESSIAS DA SILVA | EIX-9550 | M.TRANS | 709.18.2907414 | 1 | 05/11/2018 | 112156/2019 |
| REMILDA ANTONIA MESSIAS DA SILVA | EIX-9550 | M.TRANS | 709.18.2907785 | 1 | 05/11/2018 | 112340/2019 |
| REMILDA ANTONIA MESSIAS DA SILVA | EIX-9550 | M.TRANS | 709.18.2907962 | 1 | 05/11/2018 | 112434/2019 |
| REMO MEIRELLES | 410.031.026.000 | IPU | 101.18.0198086 | 11 | 12/11/2018 | 086869/2019 |

| | | | | | | |
|---------------------------------------|-----------------|---------|----------------|----|------------|-------------|
| REMOLO CIOLA-ESPOLIO | 523.003.006.000 | IPU | 101.18.0215028 | 11 | 12/11/2018 | 088314/2019 |
| REMOLO CIOLA-ESPOLIO | 523.003.006.000 | IPU | 101.18.2770863 | 4 | 28/11/2018 | 091461/2019 |
| RENA APARECIDO DA S E SILVA | HHA-5414 | M.TRANS | 709.18.2937730 | 1 | 21/11/2018 | 126096/2019 |
| RENA APARECIDO DA S E SILVA | HHA-5414 | M.TRANS | 709.18.2946019 | 1 | 28/11/2018 | 129422/2019 |
| RENALDO FRANCISCO DIAS | 532.038.044.000 | IPU | 101.18.0221670 | 11 | 15/11/2018 | 089072/2019 |
| RENAM PEREIRA DE OLIVEIRA | 033.002.250.042 | IPU | 101.18.0190440 | 11 | 18/11/2018 | 086259/2019 |
| RENAN ALVES DA SILVA | EPG-4062 | M.TRANS | 709.18.2893200 | 1 | 05/11/2018 | 105251/2019 |
| RENAN ALVES GONCALVES | DNC-0155 | M.TRANS | 709.18.2939325 | 1 | 28/11/2018 | 126593/2019 |
| RENAN ALVES PERNA ME | GIF-6415 | M.TRANS | 709.18.2915845 | 1 | 07/11/2018 | 115554/2019 |
| RENAN ANDRADE DOS ANJOS | EGM-3754 | M.TRANS | 709.18.2910520 | 1 | 07/11/2018 | 113547/2019 |
| RENAN APARECIDO SILVA BONIFACIO | EGS-8136 | M.TRANS | 709.18.2919357 | 1 | 07/11/2018 | 117119/2019 |
| RENAN ARAUJO VITAL | COH-9389 | M.TRANS | 709.18.2872758 | 1 | 05/11/2018 | 096656/2019 |
| RENAN ARAUJO VITAL | COH-9389 | M.TRANS | 709.18.2874131 | 1 | 05/11/2018 | 097254/2019 |
| RENAN ARAUJO VITAL | COH-9389 | M.TRANS | 709.18.2909584 | 1 | 07/11/2018 | 113145/2019 |
| RENAN ARAUJO VITAL | COH-9389 | M.TRANS | 709.18.2922610 | 1 | 19/11/2018 | 118283/2019 |
| RENAN ARISTOTELES FERNANDES | DDG-6326 | M.TRANS | 709.18.2924846 | 1 | 19/11/2018 | 119467/2019 |
| RENAN BALBINO SILVA ARAUJO | QAF-8366 | M.TRANS | 709.18.2910361 | 1 | 07/11/2018 | 113480/2019 |
| RENAN BARBOSA DE SOUZA | DHE-5912 | M.TRANS | 709.18.2929425 | 1 | 19/11/2018 | 121847/2019 |
| RENAN BERTOLDO | ASK-9668 | M.TRANS | 709.18.2883821 | 1 | 05/11/2018 | 101201/2019 |
| RENAN BORDONI DE MESQUITA | 001.068.089.003 | IPU | 101.18.0011520 | 11 | 16/11/2018 | 076579/2019 |
| RENAN BOTELHO | 015.066.042.000 | IPU | 101.18.0109821 | 11 | 12/11/2018 | 081393/2019 |
| RENAN CALDAS DIAS | NZB-4527 | M.TRANS | 709.18.2933952 | 1 | 19/11/2018 | 124377/2019 |
| RENAN CARDOSO DA SILVA | DID-3181 | M.TRANS | 709.18.2940029 | 1 | 28/11/2018 | 126932/2019 |
| RENAN CHERELES IFANGER | GAS-5466 | M.TRANS | 709.18.2927939 | 1 | 19/11/2018 | 121129/2019 |
| RENAN CUSTODIO SANTOS DA SILVA | DFS-1697 | M.TRANS | 709.18.2907776 | 1 | 05/11/2018 | 112337/2019 |
| RENAN DA SILVA BORGES DE OLIVEIRA | 012.072.030.000 | IPU | 101.18.0097700 | 11 | 17/11/2018 | 080751/2019 |
| RENAN DA SILVA MEDEIROS | AWT-9022 | M.TRANS | 709.18.2885957 | 1 | 05/11/2018 | 102055/2019 |
| RENAN DA SILVA NASCIMENTO | EHZ-2777 | M.TRANS | 709.18.2875743 | 1 | 05/11/2018 | 097933/2019 |
| RENAN DA SILVA NASCIMENTO | EHZ-2777 | M.TRANS | 709.18.2927520 | 1 | 19/11/2018 | 120914/2019 |
| RENAN DE LIMA ALVES | GKH-8679 | M.TRANS | 709.18.2875366 | 1 | 05/11/2018 | 097776/2019 |
| RENAN DE LIMA ALVES | GKH-8679 | M.TRANS | 709.18.2875423 | 1 | 05/11/2018 | 097810/2019 |
| RENAN DE SANT ANA MARTINS | FWN-3049 | M.TRANS | 709.18.2906385 | 1 | 05/11/2018 | 111650/2019 |
| RENAN DE SOUZA COELHO ME | DON-7783 | M.TRANS | 709.18.2896608 | 1 | 05/11/2018 | 106974/2019 |
| RENAN DE SOUZA RIBEIRO DIAS | BTB-0999 | M.TRANS | 709.18.2903866 | 1 | 05/11/2018 | 110618/2019 |
| RENAN DIAS DA SILVA | 003.047.015.211 | IPU | 101.18.0030383 | 11 | 20/11/2018 | 077536/2019 |
| RENAN DIAS LIMA | FUR-6098 | M.TRANS | 709.18.2928222 | 1 | 19/11/2018 | 121254/2019 |
| RENAN DOMINGOS DE FONTES | CPX-9411 | M.TRANS | 709.18.2928979 | 1 | 19/11/2018 | 121615/2019 |
| RENAN ESTEVAM BARREIRO | FBV-9617 | M.TRANS | 709.18.2940993 | 1 | 28/11/2018 | 127388/2019 |
| RENAN FARIA CUNHA | FVJ-0635 | M.TRANS | 709.18.2907166 | 1 | 05/11/2018 | 112036/2019 |
| RENAN FARIA CUNHA | FVJ-0635 | M.TRANS | 709.18.2925943 | 1 | 19/11/2018 | 120147/2019 |
| RENAN FAUSTO FERNANDES | PVI-6773 | M.TRANS | 709.18.2899004 | 1 | 05/11/2018 | 108255/2019 |
| RENAN FERREIRA | DYB-2717 | M.TRANS | 709.18.2873586 | 1 | 05/11/2018 | 097017/2019 |
| RENAN FERREIRA | DYB-2717 | M.TRANS | 709.18.2873587 | 1 | 05/11/2018 | 097018/2019 |
| RENAN FERREIRA ANISIO | DYZ-6430 | M.TRANS | 709.18.2925521 | 1 | 19/11/2018 | 119862/2019 |
| RENAN FERREIRA ANISIO | DYZ-6430 | M.TRANS | 709.18.2925554 | 1 | 19/11/2018 | 119889/2019 |
| RENAN FERREIRA MALAQUIAS | BOG-9006 | M.TRANS | 709.18.2927906 | 1 | 19/11/2018 | 121111/2019 |
| RENAN FONTES CANEVER | EJJ-4535 | M.TRANS | 709.18.2918222 | 1 | 07/11/2018 | 116599/2019 |
| RENAN GALHARDO 31805545841 | FPT-8484 | M.TRANS | 709.18.2874830 | 1 | 05/11/2018 | 097545/2019 |
| RENAN GOMES BARBOSA | EVP-0558 | M.TRANS | 709.18.2887546 | 1 | 05/11/2018 | 102722/2019 |
| RENAN GOMES BARBOSA | EVP-0558 | M.TRANS | 709.18.2927111 | 1 | 19/11/2018 | 120739/2019 |
| RENAN GONCALVES TORRES | EFV-2194 | M.TRANS | 709.18.2932078 | 1 | 19/11/2018 | 123498/2019 |
| RENAN GOUVEIA NEVES | MWC-1602 | M.TRANS | 709.18.2890623 | 1 | 05/11/2018 | 104078/2019 |
| RENAN GOUVEIA NEVES | FGT-7679 | M.TRANS | 709.18.2934014 | 1 | 19/11/2018 | 124413/2019 |
| RENAN HENRIQUE DE ARAUJO | DSB-3162 | M.TRANS | 709.18.2931407 | 1 | 19/11/2018 | 123095/2019 |
| RENAN JOADSON ARCARO | EMU-2074 | M.TRANS | 709.18.2884483 | 1 | 05/11/2018 | 101489/2019 |
| RENAN JOADSON ARCARO | EMU-2074 | M.TRANS | 709.18.2922232 | 1 | 19/11/2018 | 118107/2019 |
| RENAN JONATHAN FRAGOSO | FGS-6314 | M.TRANS | 709.18.2886951 | 1 | 05/11/2018 | 102471/2019 |
| RENAN KENNEDY CRISPIM DO NASCIMENTO | BPE-2835 | M.TRANS | 709.18.2905925 | 1 | 05/11/2018 | 111432/2019 |
| RENAN KENNEDY CRISPIM DO NASCIMENTO | BPE-2835 | M.TRANS | 709.18.2927721 | 1 | 19/11/2018 | 121016/2019 |
| RENAN LOPES DE SANTANA SANTOS | CHY-2471 | M.TRANS | 709.18.2888310 | 1 | 05/11/2018 | 103069/2019 |
| RENAN LOPES DE SANTANA SANTOS | CHY-2471 | M.TRANS | 709.18.2888407 | 1 | 05/11/2018 | 103113/2019 |
| RENAN LOPES DE SANTANA SANTOS | CHY-2471 | M.TRANS | 709.18.2888751 | 1 | 05/11/2018 | 103252/2019 |
| RENAN LOPES DE SANTANA SANTOS | CHY-2471 | M.TRANS | 709.18.2888911 | 1 | 05/11/2018 | 103326/2019 |
| RENAN LOPES DE SANTANA SANTOS | CHY-2471 | M.TRANS | 709.18.2906546 | 1 | 05/11/2018 | 111737/2019 |
| RENAN LOPES DE SANTANA SANTOS | CHY-2471 | M.TRANS | 709.18.2911646 | 1 | 07/11/2018 | 113947/2019 |
| RENAN LOPES DE SANTANA SANTOS | CHY-2471 | M.TRANS | 709.18.2912651 | 1 | 07/11/2018 | 114395/2019 |
| RENAN LOPES DE SANTANA SANTOS | CHY-2471 | M.TRANS | 709.18.2926782 | 1 | 19/11/2018 | 120590/2019 |
| RENAN LOPES DE SANTANA SANTOS | CHY-2471 | M.TRANS | 709.18.2927751 | 1 | 19/11/2018 | 121033/2019 |
| RENAN LOPES DE SANTANA SANTOS | CHY-2471 | M.TRANS | 709.18.2936236 | 1 | 21/11/2018 | 125345/2019 |
| RENAN LUCAS MALVEZI DE PAULA | DIF-5576 | M.TRANS | 709.18.2932941 | 1 | 19/11/2018 | 123931/2019 |
| RENAN MARTINS | EMN-5648 | M.TRANS | 709.18.2934006 | 1 | 19/11/2018 | 124408/2019 |
| RENAN MOZELLI | FMF-5381 | M.TRANS | 709.18.2939500 | 1 | 28/11/2018 | 126680/2019 |
| RENAN NASCIMENTO ALTOMANI | FWR-6665 | M.TRANS | 709.18.2874533 | 1 | 05/11/2018 | 097418/2019 |
| RENAN OLIVEIRA DE ALMEIDA | ESW-0414 | M.TRANS | 709.18.2910329 | 1 | 07/11/2018 | 113472/2019 |
| RENAN OSCAR HENRIQUE DE ANDRADE LONGO | DIP-4427 | M.TRANS | 709.18.2907711 | 1 | 05/11/2018 | 112305/2019 |
| RENAN PINTO MENDONCA TAKIKAWA | IWW-3901 | M.TRANS | 709.18.2925089 | 1 | 19/11/2018 | 119605/2019 |
| RENAN RAFAEL ALONSO PIRES | DRQ-0764 | M.TRANS | 709.18.2931438 | 1 | 19/11/2018 | 123117/2019 |
| RENAN SANTOS PEDROSA | EBY-1406 | M.TRANS | 709.18.2900964 | 1 | 05/11/2018 | 109236/2019 |
| RENAN SERGIO FREITAS | EKQ-7651 | M.TRANS | 709.18.2881130 | 1 | 05/11/2018 | 100085/2019 |
| RENAN SILVA BLASQUES | FBD-2697 | M.TRANS | 709.18.2904818 | 1 | 05/11/2018 | 110993/2019 |
| RENAN SILVA DE JESUS | CAG-8271 | M.TRANS | 709.18.2930077 | 1 | 19/11/2018 | 122246/2019 |
| RENAN SILVA OLIVEIRA | ESJ-9043 | M.TRANS | 709.18.2885692 | 1 | 05/11/2018 | 101952/2019 |
| RENAN SPADAFORA AMARAL | DPP-4134 | M.TRANS | 709.18.2873887 | 1 | 05/11/2018 | 097146/2019 |
| RENAN SPADAFORA AMARAL | DPP-4134 | M.TRANS | 709.18.2874288 | 1 | 05/11/2018 | 097327/2019 |
| RENAN SPADAFORA AMARAL | DPP-4134 | M.TRANS | 709.18.2878320 | 1 | 05/11/2018 | 098954/2019 |
| RENAN SPADAFORA AMARAL | DPP-4134 | M.TRANS | 709.18.2881334 | 1 | 05/11/2018 | 100176/2019 |
| RENAN TANAJURA DA SILVA | FOA-6109 | M.TRANS | 709.18.2898615 | 1 | 05/11/2018 | 108033/2019 |
| RENAN TIBURCIO SILVA | DGD-9454 | M.TRANS | 709.18.2908779 | 1 | 05/11/2018 | 112803/2019 |
| RENAN TORRES DOS SANTOS | EIH-9925 | M.TRANS | 709.18.2875208 | 1 | 05/11/2018 | 097711/2019 |
| RENAN VIBRATA DE LIMA | FDV-4031 | M.TRANS | 709.18.2933699 | 1 | 19/11/2018 | 124259/2019 |
| RENAN VICTOR VELOSO | EWG-6680 | M.TRANS | 709.18.2927985 | 1 | 19/11/2018 | 121150/2019 |
| RENAN VIDAL SILVEIRA LEITE | CES-4404 | M.TRANS | 709.18.2934310 | 1 | 19/11/2018 | 124559/2019 |

| | | | | | | |
|---|-----------------|---------|----------------|----|------------|-------------|
| RENAN VINICIUS SOUZA SANTOS | FCJ-6821 | M.TRANS | 709.18.2877786 | 1 | 05/11/2018 | 098710/2019 |
| RENANN RODRIGUES PRETE | DTV-7002 | M.TRANS | 709.18.2875329 | 1 | 05/11/2018 | 097761/2019 |
| RENAPC SERVICOS ADMINISTRATIVOS TLDA ME | FWE-9348 | M.TRANS | 709.18.2935923 | 1 | 21/11/2018 | 125223/2019 |
| RENATA ALVES LARA DOS SANTOS | LNR-9007 | M.TRANS | 709.18.2886838 | 1 | 05/11/2018 | 102425/2019 |
| RENATA ALVES SACONI | PGD-9792 | M.TRANS | 709.18.2938451 | 1 | 28/11/2018 | 126155/2019 |
| RENATA AMADO | 007.063.113.037 | IPU | 101.18.0066842 | 11 | 12/11/2018 | 079617/2019 |
| RENATA AMBROSIO RODRIGUES | DDD-1217 | M.TRANS | 709.18.2934225 | 1 | 19/11/2018 | 124522/2019 |
| RENATA ANDRADE SANTOS | FWF-9540 | M.TRANS | 709.18.2930210 | 1 | 19/11/2018 | 122352/2019 |
| RENATA ANGELICA POZZETTI | 004.018.185.158 | IPU | 101.18.0038163 | 11 | 17/11/2018 | 078088/2019 |
| RENATA AP ALVES PINTO CHAMA | DYF-3803 | M.TRANS | 709.18.2876694 | 1 | 05/11/2018 | 098281/2019 |
| RENATA APARECIDA DE LAZARO SANTOS | 523.102.051.000 | IPU | 101.18.0215146 | 11 | 12/11/2018 | 088325/2019 |
| RENATA APARECIDA FRANCOZO | HDJ-9474 | M.TRANS | 709.18.2919507 | 1 | 07/11/2018 | 117166/2019 |
| RENATA APARECIDA NOGUEIRA KUCZMARSKI | 020.075.069.028 | IPU | 101.18.0134334 | 11 | 17/11/2018 | 082847/2019 |
| RENATA APARECIDA RELVAS MOTA | EMT-5549 | M.TRANS | 709.18.2919374 | 1 | 07/11/2018 | 117125/2019 |
| RENATA ARRIATE DA SILVA | 001.050.098.037 | IPU | 101.18.0009482 | 11 | 16/11/2018 | 076510/2019 |
| RENATA AUGUSTA CAPANO DA SILVA | 510.100.048.104 | IPU | 101.18.0198955 | 11 | 16/11/2018 | 086925/2019 |
| RENATA BARBOSA PEROZO | FYR-4908 | M.TRANS | 709.18.2875287 | 1 | 05/11/2018 | 097744/2019 |
| RENATA BARBOSA PEROZO | FYR-4908 | M.TRANS | 709.18.2927973 | 1 | 19/11/2018 | 121146/2019 |
| RENATA BATISTA GONCALVES | 025.036.002.008 | IPU | 101.18.0153833 | 11 | 19/11/2018 | 084108/2019 |
| RENATA C RODRIGUES DE MERGULHAO | EVL-0030 | M.TRANS | 709.18.2878111 | 1 | 05/11/2018 | 098859/2019 |
| RENATA CAMILO GELLIS | FVI-7737 | M.TRANS | 709.18.2904936 | 1 | 05/11/2018 | 111036/2019 |
| RENATA CELIA DA SILVA RODRIGUES | JVH-9765 | M.TRANS | 709.18.2891575 | 1 | 05/11/2018 | 104469/2019 |
| RENATA CERQUEIRA DA SILVA | EJ-0772 | M.TRANS | 709.18.2887041 | 1 | 05/11/2018 | 102506/2019 |
| RENATA COMOTTI NUNES | ELK-9755 | M.TRANS | 709.18.2898789 | 1 | 05/11/2018 | 108126/2019 |
| RENATA CORREA GARCIA | FGC-3972 | M.TRANS | 709.18.2920967 | 1 | 19/11/2018 | 117552/2019 |
| RENATA CRISTINA BIGI GATTI | GCV-3314 | M.TRANS | 709.18.2885154 | 1 | 05/11/2018 | 101745/2019 |
| RENATA CRISTINA ORLANDI | 012.023.002.034 | IPU | 101.18.0094436 | 11 | 17/11/2018 | 080603/2019 |
| RENATA CRISTINA TRINDADE | DDY-9831 | M.TRANS | 709.18.2924143 | 1 | 19/11/2018 | 119064/2019 |
| RENATA DA COSTA GONCALVES | 030.086.051.000 | IPU | 101.18.0176674 | 11 | 18/11/2018 | 085379/2019 |
| RENATA DA COSTA QUEIROZ | FUD-1726 | M.TRANS | 709.18.2928214 | 1 | 19/11/2018 | 112150/2019 |
| RENATA DA COSTA QUEIROZ | FUD-1726 | M.TRANS | 709.18.2930710 | 1 | 19/11/2018 | 122707/2019 |
| RENATA DA SILVA | FHW-5056 | M.TRANS | 709.18.2906843 | 1 | 05/11/2018 | 111887/2019 |
| RENATA DA SILVA VIANA | FST-9381 | M.TRANS | 709.18.2932197 | 1 | 19/11/2018 | 123570/2019 |
| RENATA DE ARAUJO FELIX | | ISS CC | 705.18.2825067 | 3 | 26/11/2018 | 095638/2019 |
| RENATA DE AZEVEDO GOMES CAMPELO | 002.073.026.031 | IPU | 101.18.0021835 | 11 | 15/11/2018 | 077027/2019 |
| RENATA DE OLIVEIRA ALBUQUERQUE | 024.019.069.021 | IPU | 101.18.0147996 | 11 | 17/11/2018 | 083719/2019 |
| RENATA DE OLIVEIRA SILVA | DVT-4094 | M.TRANS | 709.18.2940731 | 1 | 28/11/2018 | 127237/2019 |
| RENATA DE SALES RODRIGUES | FUX-9982 | M.TRANS | 709.18.2878818 | 1 | 05/11/2018 | 099162/2019 |
| RENATA DEL GRECCO | 020.107.055.006 | IPU | 101.18.0135339 | 11 | 17/11/2018 | 082907/2019 |
| RENATA DEL GRECCO DOS SANTOS | FZW-3181 | M.TRANS | 709.18.2905070 | 1 | 05/11/2018 | 111102/2019 |
| RENATA DELGADO LALLI | GGE-7148 | M.TRANS | 709.18.2931951 | 1 | 19/11/2018 | 123421/2019 |
| RENATA DOMINGOS DE CARVALHO DE LIMA | FBZ-9820 | M.TRANS | 709.18.2930709 | 1 | 19/11/2018 | 122706/2019 |
| RENATA DOS SANTOS CAVALCANTE | EPK-6408 | M.TRANS | 709.18.2917318 | 1 | 07/11/2018 | 116091/2019 |
| RENATA DRIGO KOHLER | CPB-0730 | M.TRANS | 709.18.2918102 | 1 | 07/11/2018 | 116531/2019 |
| RENATA ELISANDRA DA SILVA | DZE-2933 | M.TRANS | 709.18.2923350 | 1 | 19/11/2018 | 118685/2019 |
| RENATA ESTEVAM RODRIGUES DE CARVALHO | FRH-7223 | M.TRANS | 709.18.2883220 | 1 | 05/11/2018 | 100960/2019 |
| RENATA FERREIRA DA SILVA | 534.108.099.000 | CIP | 105.18.0250180 | 11 | 26/11/2018 | 093307/2019 |
| RENATA GABRIELA LINS CAIXETA | 512.017.018.265 | IPU | 101.18.0203078 | 11 | 16/11/2018 | 087352/2019 |
| RENATA GARCIA DOS SANTOS BARBOSA | FLV-9728 | M.TRANS | 709.18.2908084 | 1 | 05/11/2018 | 112477/2019 |
| RENATA GOMES DA SILVEIRA | OPT-6298 | M.TRANS | 709.18.2876476 | 1 | 05/11/2018 | 098204/2019 |
| RENATA GOMES DA SILVEIRA | OPT-6298 | M.TRANS | 709.18.2891296 | 1 | 05/11/2018 | 104347/2019 |
| RENATA GUEDES DA SILVA | AOW-9018 | M.TRANS | 709.18.2940989 | 1 | 28/11/2018 | 127387/2019 |
| RENATA KAREN FORTE | FAC-6635 | M.TRANS | 709.18.2922638 | 1 | 19/11/2018 | 118297/2019 |
| RENATA LEMES FERNANDES | 512.022.109.000 | IPU | 101.18.0203515 | 11 | 16/11/2018 | 087380/2019 |
| RENATA LENA SIMOES | GBX-2428 | M.TRANS | 709.18.2877008 | 1 | 05/11/2018 | 098390/2019 |
| RENATA LIMA BORGES DE SOUZA | ENW-6518 | M.TRANS | 709.18.2873600 | 1 | 05/11/2018 | 097025/2019 |
| RENATA LIMA BORGES DE SOUZA | ENW-6518 | M.TRANS | 709.18.2907844 | 1 | 05/11/2018 | 112377/2019 |
| RENATA LIMA BRANDAO VIEIRA | EIP-8219 | M.TRANS | 709.18.2934652 | 1 | 19/11/2018 | 124731/2019 |
| RENATA LOPEZ CARO DA SILVA | FVE-3826 | M.TRANS | 709.18.2897810 | 1 | 05/11/2018 | 107532/2019 |
| RENATA LUIZA DE SOUZA RODRIGUES | EVD-2533 | M.TRANS | 709.18.2930667 | 1 | 19/11/2018 | 122677/2019 |
| RENATA MARCONDES MACHADO CASSIANO | EQJ-3834 | M.TRANS | 709.18.2918270 | 1 | 07/11/2018 | 116623/2019 |
| RENATA MARIA LOPES | FPC-9117 | M.TRANS | 709.18.2888877 | 1 | 05/11/2018 | 103310/2019 |
| RENATA MARIA RAINHO PRADO | GGJ-0855 | M.TRANS | 709.18.2910244 | 1 | 07/11/2018 | 113435/2019 |
| RENATA MARIO PURI SOLATO | ATL-6580 | M.TRANS | 709.18.2873455 | 1 | 05/11/2018 | 096952/2019 |
| RENATA MARQUES BATISTA DE OLIVEIRA | EYC-0645 | M.TRANS | 709.18.2902201 | 1 | 05/11/2018 | 109809/2019 |
| RENATA MARQUES CATARIM | FTY-1853 | M.TRANS | 709.18.2905823 | 1 | 05/11/2018 | 111388/2019 |
| RENATA MARTINEZ FEITOZA CRAVEIRO | EUK-9044 | M.TRANS | 709.18.2894201 | 1 | 05/11/2018 | 105791/2019 |
| RENATA MARTINEZ FEITOZA CRAVEIRO | EUK-9044 | M.TRANS | 709.18.2939963 | 1 | 28/11/2018 | 126904/2019 |
| RENATA MARTINS NARVAIS | KLI-2992 | M.TRANS | 709.18.2937429 | 1 | 21/11/2018 | 125964/2019 |
| RENATA MATIAS DE OLIVEIRA | JFF-2248 | M.TRANS | 709.18.2900076 | 1 | 05/11/2018 | 108806/2019 |
| RENATA MAXIMO GUIDETTI | FJK-4416 | M.TRANS | 709.18.2874353 | 1 | 05/11/2018 | 097353/2019 |
| RENATA MEDEIROS CREMONESE | GFV-0886 | M.TRANS | 709.18.2923794 | 1 | 19/11/2018 | 118917/2019 |
| RENATA MERNICK | EAR-5305 | M.TRANS | 709.18.2882205 | 1 | 05/11/2018 | 100562/2019 |
| RENATA MILENA DE FARIAS ALVES | NTU-1756 | M.TRANS | 709.18.2907365 | 1 | 05/11/2018 | 112139/2019 |
| RENATA MOREIRA FREIRE | 020.006.001.006 | IPU | 101.18.0130707 | 11 | 17/11/2018 | 082639/2019 |
| RENATA NOVAES | OUV-6878 | M.TRANS | 709.18.2940889 | 1 | 28/11/2018 | 127329/2019 |
| RENATA PAIXAO ZANELLA LEITE | DQW-1579 | M.TRANS | 709.18.2886728 | 1 | 05/11/2018 | 102381/2019 |
| RENATA PEREIRA LAMEGO | 001.038.055.055 | IPU | 101.18.0008057 | 11 | 16/11/2018 | 076464/2019 |
| RENATA PORTUGUAL FEDERICI | OYH-6248 | M.TRANS | 709.18.2910693 | 1 | 07/11/2018 | 113624/2019 |
| RENATA PUGLISSA DE SOUSA | DNB-0709 | M.TRANS | 709.18.2883307 | 1 | 05/11/2018 | 100997/2019 |
| RENATA REIS PARRA MAGALHAES | 266.064 | TFPP/FX | 406.18.2868252 | 2 | 22/11/2018 | 095024/2019 |
| RENATA RIBEIRO DE BARROS | GAC-3776 | M.TRANS | 709.18.2937663 | 1 | 21/11/2018 | 126073/2019 |
| RENATA RIQUE DA CUNHA FENO | 023.055.046.000 | IPU | 101.18.0145823 | 11 | 12/11/2018 | 083601/2019 |
| RENATA RODRIGUES | 003.047.016.281 | IPU | 101.18.0030814 | 11 | 19/11/2018 | 077581/2019 |
| RENATA RODRIGUES CASA NOVA | DXW-1530 | M.TRANS | 709.18.2888835 | 1 | 05/11/2018 | 103292/2019 |
| RENATA RODRIGUES DE OLIVEIRA | EYQ-4625 | M.TRANS | 709.18.2909296 | 1 | 07/11/2018 | 112996/2019 |
| RENATA RODRIGUES SCUOTEGUAZZA | FYL-5122 | M.TRANS | 709.18.2907518 | 1 | 05/11/2018 | 112205/2019 |
| RENATA S DE L PINTO | HSY-7288 | M.TRANS | 709.18.2903481 | 1 | 05/11/2018 | 110434/2019 |
| RENATA SANDRESCHI GULMINI | 033.124.052.038 | IPU | 101.18.0196549 | 11 | 18/11/2018 | 086730/2019 |
| RENATA SERUFF MUTTON | EKQ-7683 | M.TRANS | 709.18.2881103 | 1 | 05/11/2018 | 100072/2019 |
| RENATA SERUFF MUTTON | EKQ-7683 | M.TRANS | 709.18.2885980 | 1 | 05/11/2018 | 102064/2019 |
| RENATA SILVA SANTOS | CEM-7691 | M.TRANS | 709.18.2886706 | 1 | 05/11/2018 | 102371/2019 |

| | | | | | | |
|---|-----------------|---------|----------------|----|------------|-------------|
| RENATA SILVEIRA DIAS | 002.073.026.584 | IPU | 101.18.0022386 | 11 | 15/11/2018 | 077063/2019 |
| RENATA SOARES DA CRUZ | DYA-9526 | M.TRANS | 709.18.2906951 | 1 | 05/11/2018 | 111941/2019 |
| RENATA SOUZA NASCIMENTO | EBL-6694 | M.TRANS | 709.18.2887161 | 1 | 05/11/2018 | 102554/2019 |
| RENATA SPALATO TORRES | ENO-2245 | M.TRANS | 709.18.2925414 | 1 | 19/11/2018 | 119801/2019 |
| RENATA TOGNATO GONCALVES | 025.107.035.038 | IPU | 101.18.0157984 | 11 | 19/11/2018 | 084267/2019 |
| RENATA VALIZI BERTOLUCI | 521.400.033.442 | CIP | 105.18.0248181 | 11 | 26/11/2018 | 092615/2019 |
| RENATA VICOSO DE MOURA | 534.146.014.000 | IPU | 101.18.0236939 | 11 | 18/11/2018 | 090692/2019 |
| RENATA YUMI TOYONAGA | 512.052.042.000 | IPU | 101.18.0205754 | 11 | 16/11/2018 | 087592/2019 |
| RENATO ALBERTO MAGNO LEMOS CORVALAN | 003.047.016.363 | IPU | 101.18.0030896 | 11 | 19/11/2018 | 077594/2019 |
| RENATO ANNONI | ENW-4562 | M.TRANS | 709.18.2880178 | 1 | 05/11/2018 | 099698/2019 |
| RENATO ANSELMO NETO | HRI-4651 | M.TRANS | 709.18.2917497 | 1 | 07/11/2018 | 116212/2019 |
| RENATO ANTONIO CARREIRO | 019.015.029.021 | IPU | 101.18.0127351 | 11 | 18/11/2018 | 082401/2019 |
| RENATO ANTONIO DE OLIVEIRA | 024.019.137.176 | IPU | 101.18.0148919 | 11 | 17/11/2018 | 083803/2019 |
| RENATO ANTUNES PEREIRA | 018.047.071.000 | IPU | 101.18.0123800 | 11 | 19/11/2018 | 082210/2019 |
| RENATO APARECIDO DE SOUZA | 532.063.088.000 | IPU | 101.18.0222744 | 11 | 15/11/2018 | 089171/2019 |
| RENATO APARECIDO DE SOUZA SENA | CCW-0598 | M.TRANS | 709.18.2913046 | 1 | 07/11/2018 | 114570/2019 |
| RENATO APARECIDO GOMES | EQN-5873 | M.TRANS | 709.18.2892063 | 1 | 05/11/2018 | 104687/2019 |
| RENATO ARAUJO GOMES | KZU-8905 | M.TRANS | 709.18.2872576 | 1 | 05/11/2018 | 096579/2019 |
| RENATO ASSANO | DCA-1605 | M.TRANS | 709.18.2931381 | 1 | 19/11/2018 | 123077/2019 |
| RENATO AUGUSTO GIANNOTTI | FJK-4686 | M.TRANS | 709.18.2886875 | 1 | 05/11/2018 | 102440/2019 |
| RENATO AUGUSTO GIANNOTTI | FJK-4686 | M.TRANS | 709.18.2887151 | 1 | 05/11/2018 | 102551/2019 |
| RENATO AUGUSTO GIANNOTTI | FJK-4686 | M.TRANS | 709.18.2888302 | 1 | 05/11/2018 | 103065/2019 |
| RENATO AUGUSTO GIANNOTTI | FJK-4686 | M.TRANS | 709.18.2888730 | 1 | 05/11/2018 | 103247/2019 |
| RENATO AUGUSTO GIANNOTTI | FJK-4686 | M.TRANS | 709.18.2927589 | 1 | 19/11/2018 | 120943/2019 |
| RENATO AUGUSTO LOPES SERVICOS DE ACESSORIA - ME | 261.049 | ISS | 292.18.2545536 | 1 | 15/11/2018 | 094371/2019 |
| RENATO AUGUSTO SOUZA COMITRE | 004.050.328.047 | IPU | 101.18.0041861 | 11 | 17/11/2018 | 078291/2019 |
| RENATO AUGUSTO SOUZA COMITRE | FQD-7057 | M.TRANS | 709.18.2924977 | 1 | 19/11/2018 | 119538/2019 |
| RENATO AZEVEDO LEME | 532.053.039.000 | IPU | 101.18.0222119 | 11 | 15/11/2018 | 089120/2019 |
| RENATO BECHARA | 020.021.011.000 | IPU | 101.18.0131389 | 11 | 17/11/2018 | 082691/2019 |
| RENATO BECHARA | 20.021.011.000 | CIP | 105.18.0246174 | 11 | 26/11/2018 | 092164/2019 |
| RENATO BLANCO | 018.064.004.051 | IPU | 101.18.0124330 | 11 | 19/11/2018 | 082252/2019 |
| RENATO BOIN | FFV-8687 | M.TRANS | 709.18.2912523 | 1 | 07/11/2018 | 114330/2019 |
| RENATO BUFALO BRABO | 005.067.002.065 | IPU | 101.18.0050825 | 11 | 20/11/2018 | 078750/2019 |
| RENATO BUFALO BRABO | 006.008.058.028 | IPU | 101.18.0053960 | 11 | 20/11/2018 | 079035/2019 |
| RENATO BUFALO BRABO | 007.010.033.000 | IPU | 101.18.0063899 | 11 | 12/11/2018 | 079524/2019 |
| RENATO BUSCARINO CONSRTO DE EMBARCACOES ME | JMD-8967 | M.TRANS | 709.18.2874313 | 1 | 05/11/2018 | 097339/2019 |
| RENATO CABELLO | 033.119.041.000 | IPU | 101.18.0195669 | 11 | 16/11/2018 | 086652/2019 |
| RENATO CABELLO | CWO-4097 | M.TRANS | 709.18.2912268 | 1 | 07/11/2018 | 114223/2019 |
| RENATO CABELLO | CWO-4097 | M.TRANS | 709.18.2917931 | 1 | 07/11/2018 | 116444/2019 |
| RENATO CANDIDO | FMZ-5330 | M.TRANS | 709.18.2879227 | 1 | 05/11/2018 | 099338/2019 |
| RENATO CANDIDO DA COSTA | EWL-0712 | M.TRANS | 709.18.2921873 | 1 | 19/11/2018 | 117920/2019 |
| RENATO CESAR BIGNARDI | 024.060.125.104 | IPU | 101.18.0151254 | 11 | 17/11/2018 | 083973/2019 |
| RENATO CESAR NASCIMENTO DA SILVA | 021.014.024.000 | IPU | 101.18.0138493 | 11 | 18/11/2018 | 083147/2019 |
| RENATO COSTA FORTUNATO | 016.015.122.100 | IPU | 101.18.0113235 | 11 | 12/11/2018 | 081613/2019 |
| RENATO CRISTO | 025.052.010.000 | IPU | 101.18.0154397 | 11 | 19/11/2018 | 084140/2019 |
| RENATO CRISTOVAO BOCCATO | 002.073.026.013 | IPU | 101.18.0021817 | 11 | 15/11/2018 | 077026/2019 |
| RENATO D A G PEREIRA | DRQ-5374 | M.TRANS | 709.18.2945871 | 1 | 28/11/2018 | 129372/2019 |
| RENATO DA CUNHA VAZ ME | KWE-9925 | M.TRANS | 709.18.2890972 | 1 | 05/11/2018 | 104218/2019 |
| RENATO DA SILVA | HGV-8688 | M.TRANS | 709.18.2912116 | 1 | 07/11/2018 | 114152/2019 |
| RENATO DA SILVA ARRUDA | CFW-9251 | M.TRANS | 709.18.2931067 | 1 | 19/11/2018 | 122902/2019 |
| RENATO DA SILVA OTTONI | HDM-7380 | M.TRANS | 709.18.2873209 | 1 | 05/11/2018 | 096853/2019 |
| RENATO DE ALMEIDA | AJS-3008 | M.TRANS | 709.18.2876901 | 1 | 05/11/2018 | 098352/2019 |
| RENATO DE ASSIS LOPES | EVE-5205 | M.TRANS | 709.18.2901693 | 1 | 05/11/2018 | 109582/2019 |
| RENATO DE CARVALHO | FCF-0061 | M.TRANS | 709.18.2880542 | 1 | 05/11/2018 | 099863/2019 |
| RENATO DE CARVALHO | FCF-0061 | M.TRANS | 709.18.2882086 | 1 | 05/11/2018 | 100493/2019 |
| RENATO DE CARVALHO OSORIO | FXN-6465 | M.TRANS | 709.18.2874399 | 1 | 05/11/2018 | 097374/2019 |
| RENATO DE CARVALHO OSORIO | FXN-6465 | M.TRANS | 709.18.2890492 | 1 | 05/11/2018 | 104025/2019 |
| RENATO DE DEUS TAVARES | | PP/FUNE | 702.18.4006016 | 1 | 14/11/2018 | 095321/2019 |
| RENATO DE DEUS TAVARES | | PP/FUNE | 702.18.4006017 | 1 | 14/11/2018 | 095322/2019 |
| RENATO DE FREITAS | DCH-1764 | M.TRANS | 709.18.2913123 | 1 | 07/11/2018 | 114599/2019 |
| RENATO DE JESUS RAMOS | EJH-8204 | M.TRANS | 709.18.2932362 | 1 | 19/11/2018 | 123657/2019 |
| RENATO DE MORAES | EJQ-4501 | M.TRANS | 709.18.2873287 | 1 | 05/11/2018 | 096882/2019 |
| RENATO DE OLIVEIRA | ERP-7652 | M.TRANS | 709.18.2932920 | 1 | 19/11/2018 | 123921/2019 |
| RENATO DE OLIVEIRA ROSA | 004.018.185.014 | IPU | 101.18.0038019 | 11 | 17/11/2018 | 078075/2019 |
| RENATO DE PAULA AGUIAR | GWR-8491 | M.TRANS | 709.18.2898438 | 1 | 05/11/2018 | 107920/2019 |
| RENATO DE PAULA AGUIAR | GWR-8491 | M.TRANS | 709.18.2898827 | 1 | 05/11/2018 | 108151/2019 |
| RENATO DE PAULA LEITE MARCONDES | 001.105.008.000 | IPU | 101.18.0014426 | 11 | 16/11/2018 | 076716/2019 |
| RENATO DE VIVO ROMANO | 001.038.041.003 | IPU | 101.18.0007970 | 11 | 16/11/2018 | 076461/2019 |
| RENATO DEMARCHI SABINO | 033.032.061.025 | IPU | 101.18.0191859 | 11 | 18/11/2018 | 086384/2019 |
| RENATO DO NASCIMENTO PARENTE E SILVA | DZF-8454 | M.TRANS | 709.18.2907730 | 1 | 05/11/2018 | 112315/2019 |
| RENATO DOS ANJOS CARDOSO | DRW-2270 | M.TRANS | 709.18.2935863 | 1 | 21/11/2018 | 125191/2019 |
| RENATO DOS ANJOS CHICAROLLI | 031.137.019.000 | IPU | 101.18.0185038 | 11 | 19/11/2018 | 085895/2019 |
| RENATO DOS SANTOS LEMES | FVA-8756 | M.TRANS | 709.18.2937044 | 1 | 21/11/2018 | 125769/2019 |
| RENATO DOS SANTOS SILVA | 620.533.002.000 | IPU | 101.18.0240849 | 11 | 16/11/2018 | 091162/2019 |
| RENATO DOS SANTOS SILVA | 620.533.002.000 | CIP | 105.18.0251245 | 11 | 26/11/2018 | 093767/2019 |
| RENATO DUCCI | EHC-0303 | M.TRANS | 709.18.2930854 | 1 | 19/11/2018 | 122786/2019 |
| RENATO EDUARDO DIAS CASTELHANO | EBK-0331 | M.TRANS | 709.18.2922627 | 1 | 19/11/2018 | 118291/2019 |
| RENATO ELZERES MARTINS MORAES | DQV-2522 | M.TRANS | 709.18.2925176 | 1 | 19/11/2018 | 119663/2019 |
| RENATO FELIPE SORBARA | 003.047.016.905 | IPU | 101.18.0031436 | 11 | 19/11/2018 | 077663/2019 |
| RENATO FELIX DE OLIVEIRA | IRR-2057 | M.TRANS | 709.18.2901675 | 1 | 05/11/2018 | 109571/2019 |
| RENATO FELIX DE OLIVEIRA | IRR-2057 | M.TRANS | 709.18.2918950 | 1 | 07/11/2018 | 116944/2019 |
| RENATO FERREIRA | 007.010.041.000 | IPU | 101.18.0063902 | 11 | 12/11/2018 | 079525/2019 |
| RENATO FERREIRA | 007.063.111.055 | IPU | 101.18.0066169 | 11 | 12/11/2018 | 079610/2019 |
| RENATO FERREIRA | 29.135.003.000 | CIP | 105.18.0246811 | 11 | 26/11/2018 | 092253/2019 |
| RENATO FERREIRA DA SILVA | ERY-3609 | M.TRANS | 709.18.2886266 | 1 | 05/11/2018 | 102184/2019 |
| RENATO FERREIRA TURINA | EUA-5101 | M.TRANS | 709.18.2877782 | 1 | 05/11/2018 | 098709/2019 |
| RENATO FERREIRA TURINA | EYK-6805 | M.TRANS | 709.18.2902473 | 1 | 05/11/2018 | 109942/2019 |
| RENATO FERREIRA TURINA | EYK-6805 | M.TRANS | 709.18.2931281 | 1 | 19/11/2018 | 123014/2019 |
| RENATO FONSECA DE MOURA | 024.061.071.022 | IPU | 101.18.0151350 | 11 | 17/11/2018 | 083984/2019 |
| RENATO FONSECA DE MOURA | EIE-0141 | M.TRANS | 709.18.2906550 | 1 | 05/11/2018 | 111740/2019 |
| RENATO FREIRE DA SILVA | EFV-6930 | M.TRANS | 709.18.2873518 | 1 | 05/11/2018 | 096979/2019 |
| RENATO FRUTUOSO NASCIMENTO | 033.124.067.020 | IPU | 101.18.0196756 | 11 | 18/11/2018 | 086751/2019 |

| | | | | | | |
|----------------------------------|-----------------|---------|----------------|----|------------|-------------|
| RENATO GOMES CASTILHO | 001.078.048.016 | IPU | 101.18.0013035 | 11 | 16/11/2018 | 076661/2019 |
| RENATO GONZALEZ MORETTO | FKI-4438 | M.TRANS | 709.18.2878799 | 1 | 05/11/2018 | 099151/2019 |
| RENATO GRANJA GUIGUET LEAL | FNU-1247 | M.TRANS | 709.18.2935804 | 1 | 21/11/2018 | 125169/2019 |
| RENATO GUIMARAES FAILLA - ME | 189.112 | MULTA | 704.18.2868920 | 1 | 06/11/2018 | 095373/2019 |
| RENATO HENRIQUE FABER JUNIOR | 001.113.014.000 | IPU | 101.18.0014704 | 11 | 16/11/2018 | 076724/2019 |
| RENATO HERCULANO | HJD-2555 | M.TRANS | 709.18.2911828 | 1 | 07/11/2018 | 114018/2019 |
| RENATO JOPE DA CUNHA | 533.108.007.000 | IPU | 101.18.0229689 | 11 | 18/11/2018 | 089916/2019 |
| RENATO JOSE GOMES DA CUNHA | 018.064.004.017 | IPU | 101.18.0124296 | 11 | 19/11/2018 | 082249/2019 |
| RENATO KODJI YOSHIDA | GBJ-3279 | M.TRANS | 709.18.2878826 | 1 | 05/11/2018 | 099167/2019 |
| RENATO LOPES | 524.431.048.000 | IPU | 101.18.0218360 | 11 | 17/11/2018 | 088721/2019 |
| RENATO LOPES SERRALHERIA LTDA ME | FDW-2328 | M.TRANS | 709.18.2928823 | 1 | 19/11/2018 | 121544/2019 |
| RENATO LOURENCO JUNIOR | FPV-2319 | M.TRANS | 709.18.2905667 | 1 | 05/11/2018 | 111337/2019 |
| RENATO LUIS VERRONE | DDD-1443 | M.TRANS | 709.18.2885648 | 1 | 05/11/2018 | 101936/2019 |
| RENATO LUIZ BATISTA | 512.030.052.000 | IPU | 101.18.0204455 | 11 | 16/11/2018 | 087472/2019 |
| RENATO LUIZ BRAGATO | 524.010.006.000 | IPU | 101.18.0215920 | 11 | 17/11/2018 | 088429/2019 |
| RENATO LUIZ MOREIRA | 022.024.027.047 | IPU | 101.18.0143201 | 11 | 12/11/2018 | 083433/2019 |
| RENATO LUIZ OLIVEIRA | 523.102.036.000 | IPU | 101.18.0215132 | 11 | 12/11/2018 | 088322/2019 |
| RENATO MANOEL DA SILVA | DQQ-1215 | M.TRANS | 709.18.2893275 | 1 | 05/11/2018 | 105283/2019 |
| RENATO MARCEL PETROCINO | COC-5242 | M.TRANS | 709.18.2881575 | 1 | 05/11/2018 | 100272/2019 |
| RENATO MARCELINO DOS SANTOS | 620.026.003.000 | IPU | 101.18.0239494 | 11 | 16/11/2018 | 091003/2019 |
| RENATO MARCOS VALENTIM | 022.024.026.038 | IPU | 101.18.0143064 | 11 | 12/11/2018 | 083417/2019 |
| RENATO MARINHO DE LIRA PAIVA | EMS-1878 | M.TRANS | 709.18.2907640 | 1 | 05/11/2018 | 112268/2019 |
| RENATO MARIZ SOARES | BNA-4306 | M.TRANS | 709.18.2922478 | 1 | 19/11/2018 | 118224/2019 |
| RENATO MARQUES ALCARAZ | ERX-6458 | M.TRANS | 709.18.2908335 | 1 | 05/11/2018 | 112595/2019 |
| RENATO MARQUES DE MENDONCA | FGO-6410 | M.TRANS | 709.18.2903985 | 1 | 05/11/2018 | 110661/2019 |
| RENATO MARQUES MONTEIRO | EDP-6722 | M.TRANS | 709.18.2921490 | 1 | 19/11/2018 | 117778/2019 |
| RENATO MARTINS DANTAS SILVA | FYO-5879 | M.TRANS | 709.18.2875477 | 1 | 05/11/2018 | 097842/2019 |
| RENATO MARTINS DANTAS SILVA | FYO-5879 | M.TRANS | 709.18.2879229 | 1 | 05/11/2018 | 099339/2019 |
| RENATO MARTINS DANTAS SILVA | LON-3931 | M.TRANS | 709.18.2907814 | 1 | 05/11/2018 | 112356/2019 |
| RENATO MARTINS DANTAS SILVA | FYO-5879 | M.TRANS | 709.18.2909863 | 1 | 07/11/2018 | 113273/2019 |
| RENATO MARTINS FREIRE | 534.118.049.000 | IPU | 101.18.0235685 | 11 | 18/11/2018 | 090537/2019 |
| RENATO MASCHI | 023.004.028.000 | IPU | 101.18.0143664 | 11 | 12/11/2018 | 083471/2019 |
| RENATO MASCHI | 620.303.005.000 | IPU | 101.18.0240436 | 11 | 16/11/2018 | 091096/2019 |
| RENATO MAURO VIEIRA SOUZA | QEB-5276 | M.TRANS | 709.18.2883286 | 1 | 05/11/2018 | 100994/2019 |
| RENATO MIGUEL FILEPPO FORTE | 512.103.011.000 | IPU | 101.18.2639109 | 7 | 22/11/2018 | 091304/2019 |
| RENATO MONERATTO | EEY-8737 | M.TRANS | 709.18.2882342 | 1 | 05/11/2018 | 100617/2019 |
| RENATO MONTALVAO SILVA | EJN-7893 | M.TRANS | 709.18.2878587 | 1 | 05/11/2018 | 099060/2019 |
| RENATO MONTEFUSCO | FTQ-3262 | M.TRANS | 709.18.2929424 | 1 | 19/11/2018 | 121846/2019 |
| RENATO MONTEIRO BARBOSA | NLW-9991 | M.TRANS | 709.18.2893548 | 1 | 05/11/2018 | 105417/2019 |
| RENATO MONTEIRO BARBOSA | NLW-9991 | M.TRANS | 709.18.2906030 | 1 | 05/11/2018 | 111478/2019 |
| RENATO MONTEIRO BARBOSA | NLW-9991 | M.TRANS | 709.18.2908938 | 1 | 05/11/2018 | 112869/2019 |
| RENATO MONTEIRO BARBOSA | NLW-9991 | M.TRANS | 709.18.2918724 | 1 | 07/11/2018 | 116827/2019 |
| RENATO MONTEIRO BARBOSA | NLW-9991 | M.TRANS | 709.18.2918917 | 1 | 07/11/2018 | 116926/2019 |
| RENATO MONTEIRO BARBOSA | NLW-9991 | M.TRANS | 709.18.2924426 | 1 | 19/11/2018 | 119220/2019 |
| RENATO MONTEIRO BARBOSA | NLW-9991 | M.TRANS | 709.18.2945355 | 1 | 28/11/2018 | 129122/2019 |
| RENATO MORAIS MOREIRA | ELC-3373 | M.TRANS | 709.18.2917232 | 1 | 07/11/2018 | 116033/2019 |
| RENATO MOREIRA DE VASCONCELOS | 266.695 | TFFP/FX | 406.18.2871353 | 1 | 13/11/2018 | 095079/2019 |
| RENATO MOURA | DSK-6368 | M.TRANS | 709.18.2946235 | 1 | 28/11/2018 | 129521/2019 |
| RENATO NAPOLEAO LAGES | DXD-3910 | M.TRANS | 709.18.2893661 | 1 | 05/11/2018 | 105493/2019 |
| RENATO NERY | 008.058.072.022 | IPU | 101.18.0076457 | 11 | 16/11/2018 | 079876/2019 |
| RENATO NOGUEIRA BANSI JUNIOR | BBB-2562 | M.TRANS | 709.18.2940849 | 1 | 28/11/2018 | 127304/2019 |
| RENATO NOGUEIRA DE SOUSA | GGY-1660 | M.TRANS | 709.18.2941266 | 1 | 28/11/2018 | 127529/2019 |
| RENATO OLEGARIO DE ALMEIDA | 532.068.048.000 | IPU | 101.18.0223093 | 11 | 01/11/2018 | 089202/2019 |
| RENATO PEDRO CORREA | | PP/FUNE | 702.18.4003798 | 5 | 30/11/2018 | 095247/2019 |
| RENATO PEREIRA BARBOSA | KCE-0221 | M.TRANS | 709.18.2935070 | 1 | 19/11/2018 | 124953/2019 |
| RENATO PEREIRA DA SILVA | DNE-2876 | M.TRANS | 709.18.2930701 | 1 | 19/11/2018 | 122698/2019 |
| RENATO PERES MARTINS JUNIOR | DVD-6321 | M.TRANS | 709.18.2898401 | 1 | 05/11/2018 | 107896/2019 |
| RENATO PERES MARTINS JUNIOR | DVD-6321 | M.TRANS | 709.18.2911319 | 1 | 07/11/2018 | 113820/2019 |
| RENATO PERILLI | 024.019.137.189 | IPU | 101.18.0148932 | 11 | 17/11/2018 | 083806/2019 |
| RENATO PINHEIRO ZANETTI | EJG-8163 | M.TRANS | 709.18.2879824 | 1 | 05/11/2018 | 099567/2019 |
| RENATO PIRES CORREA | BZK-1957 | M.TRANS | 709.18.2893544 | 1 | 05/11/2018 | 105413/2019 |
| RENATO PIRES CORREA | BZK-1957 | M.TRANS | 709.18.2906562 | 1 | 05/11/2018 | 111745/2019 |
| RENATO PONCE MORANDI | PXI-5762 | M.TRANS | 709.18.2891690 | 1 | 05/11/2018 | 104525/2019 |
| RENATO REQUENA RUIZ | FHF-1821 | M.TRANS | 709.18.2908671 | 1 | 05/11/2018 | 112755/2019 |
| RENATO REQUENA RUIZ | FHF-1821 | M.TRANS | 709.18.2912476 | 1 | 07/11/2018 | 114315/2019 |
| RENATO RIBEIRO DOS SANTOS | 521.400.033.506 | IPU | 101.18.0210842 | 11 | 15/11/2018 | 087958/2019 |
| RENATO RIBEIRO DOS SANTOS | 534.108.066.000 | IPU | 101.18.0235280 | 11 | 18/11/2018 | 090492/2019 |
| RENATO RIBEIRO DOS SANTOS | 521.400.033.506 | CIP | 105.18.0248197 | 11 | 26/11/2018 | 092618/2019 |
| RENATO RODRIGUES JUNIOR | AVM-0991 | M.TRANS | 709.18.2878589 | 1 | 05/11/2018 | 099062/2019 |
| RENATO RODRIGUES JUNIOR | AVM-0991 | M.TRANS | 709.18.2879705 | 1 | 05/11/2018 | 099516/2019 |
| RENATO RODRIGUES JUNIOR | AVM-0991 | M.TRANS | 709.18.2881307 | 1 | 05/11/2018 | 100163/2019 |
| RENATO RODRIGUES JUNIOR | AVM-0991 | M.TRANS | 709.18.2884621 | 1 | 05/11/2018 | 101544/2019 |
| RENATO ROSSETO FELIPE | EJB-3101 | M.TRANS | 709.18.2911292 | 1 | 07/11/2018 | 113806/2019 |
| RENATO ROSSETO FELIPE | EJB-3101 | M.TRANS | 709.18.2911490 | 1 | 07/11/2018 | 113883/2019 |
| RENATO RUSIG | 001.025.061.029 | IPU | 101.18.0005392 | 11 | 16/11/2018 | 076383/2019 |
| RENATO RUSIG | 001.066.009.014 | IPU | 101.18.0010564 | 11 | 16/11/2018 | 076547/2019 |
| RENATO RUSIG | 003.007.005.000 | IPU | 101.18.0025652 | 11 | 19/11/2018 | 077205/2019 |
| RENATO RUSIG | 003.007.007.000 | IPU | 101.18.0025654 | 11 | 19/11/2018 | 077206/2019 |
| RENATO SANTANA SILVA | 027.027.113.000 | IPU | 101.18.0163916 | 11 | 15/11/2018 | 084672/2019 |
| RENATO SATOSHI ARITA | DZE-5480 | M.TRANS | 709.18.2940227 | 1 | 28/11/2018 | 127035/2019 |
| RENATO SILVA FERREIRA | 533.115.015.000 | IPU | 101.18.0230007 | 11 | 18/11/2018 | 089966/2019 |
| RENATO SOARES DE PAULA | COH-4824 | M.TRANS | 709.18.2920778 | 1 | 19/11/2018 | 117462/2019 |
| RENATO SOUZA DOS SANTOS | EVV-6624 | M.TRANS | 709.18.2874053 | 1 | 05/11/2018 | 097210/2019 |
| RENATO SOUZA DOS SANTOS | EVV-6624 | M.TRANS | 709.18.2881414 | 1 | 05/11/2018 | 100206/2019 |
| RENATO SOUZA DOS SANTOS | EVV-6624 | M.TRANS | 709.18.2921127 | 1 | 19/11/2018 | 117622/2019 |
| RENATO SOUZA VELOZO | FCB-9016 | M.TRANS | 709.18.2904241 | 1 | 05/11/2018 | 110740/2019 |
| RENATO SPRINGER DE MENEZES | EBV-4985 | M.TRANS | 709.18.2900499 | 1 | 05/11/2018 | 109012/2019 |
| RENATO VALDEREZ SILVA SANTOS | MXV-3775 | M.TRANS | 709.18.2900742 | 1 | 05/11/2018 | 109127/2019 |
| RENATO ZANA | DWO-0796 | M.TRANS | 709.18.2932360 | 1 | 19/11/2018 | 123656/2019 |
| RENAULT DO BRASIL S.A | BBR-6220 | M.TRANS | 709.18.2871470 | 1 | 05/11/2018 | 096101/2019 |
| RENAULT DO BRASIL S.A | BAZ-8850 | M.TRANS | 709.18.2871473 | 1 | 05/11/2018 | 096103/2019 |
| RENAULT DO BRASIL S.A | BBY-1684 | M.TRANS | 709.18.2896773 | 1 | 05/11/2018 | 107042/2019 |

| | | | | | | |
|--|-----------------|---------|----------------|----|------------|-------------|
| RENAULT DO BRASIL S.A | BBY-1769 | M.TRANS | 709.18.2897362 | 1 | 05/11/2018 | 107250/2019 |
| RENAULT DO BRASIL S.A | BBY-1769 | M.TRANS | 709.18.2900169 | 1 | 05/11/2018 | 108854/2019 |
| RENAULT DO BRASIL S.A | BBQ-9583 | M.TRANS | 709.18.2914943 | 1 | 07/11/2018 | 115198/2019 |
| RENAULT DO BRASIL S.A | BAZ-8850 | M.TRANS | 709.18.2941404 | 1 | 28/11/2018 | 127609/2019 |
| RENAULT DO BRASIL S.A | BBY-1769 | M.TRANS | 709.18.2943945 | 1 | 28/11/2018 | 128527/2019 |
| RENAULT DO BRASIL S.A | BBY-1769 | M.TRANS | 709.18.2943946 | 1 | 28/11/2018 | 128528/2019 |
| RENAVAM EQUIPAMENTOS INDUSTRIAIS LTDA EPP | GHV-3687 | M.TRANS | 709.18.2895877 | 1 | 05/11/2018 | 106652/2019 |
| RENAVI TRANSPORTES LTDA EPP | EOE-7969 | M.TRANS | 709.18.2895482 | 1 | 05/11/2018 | 106484/2019 |
| RENAVI TRANSPORTES LTDA EPP | EHH-9683 | M.TRANS | 709.18.2931132 | 1 | 19/11/2018 | 122938/2019 |
| RENCK DO BRASIL SERVICOS MEDICOS LTDA | FZZ-8217 | M.TRANS | 709.18.2895109 | 1 | 05/11/2018 | 106274/2019 |
| RENE CREPALDI | FWP-6016 | M.TRANS | 709.18.2935645 | 1 | 21/11/2018 | 125101/2019 |
| RENE DA SILVA JARDIM | JOK-3596 | M.TRANS | 709.18.2872845 | 1 | 05/11/2018 | 096691/2019 |
| RENE DOS SANTOS SILVA | EIA-9163 | M.TRANS | 709.18.2887536 | 1 | 05/11/2018 | 102717/2019 |
| RENE DOS SANTOS SILVA | EIA-9163 | M.TRANS | 709.18.2887541 | 1 | 05/11/2018 | 102720/2019 |
| RENE FREIRE DE CARVALHO | 033.058.026.002 | IPTU | 101.18.0193342 | 11 | 18/11/2018 | 086455/2019 |
| RENE GERSON GUEDES DA COSTA | FTJ-6602 | M.TRANS | 709.18.2938485 | 1 | 28/11/2018 | 126171/2019 |
| RENE MARCOS DE SOUZA ABREU | AVK-3553 | M.TRANS | 709.18.2904973 | 1 | 05/11/2018 | 111058/2019 |
| RENE RAMOS DA ROCHA | 018.061.029.000 | IPTU | 101.18.0124242 | 11 | 19/11/2018 | 082245/2019 |
| RENE TAVARES DOS SANTOS | 020.005.030.227 | IPTU | 101.18.0130638 | 11 | 17/11/2018 | 082635/2019 |
| RENE VALDECIR SPAULUSI | 010.060.040.000 | IPTU | 101.18.0087245 | 11 | 17/11/2018 | 080310/2019 |
| RENE YURI DE SOUZA DE LIMA | FSL-7220 | M.TRANS | 709.18.2882030 | 1 | 05/11/2018 | 100469/2019 |
| RENE YURI DE SOUZA DE LIMA | FSL-7220 | M.TRANS | 709.18.2889682 | 1 | 05/11/2018 | 103649/2019 |
| RENEE DA SILVA | 532.085.019.000 | IPTU | 101.18.0223938 | 11 | 15/11/2018 | 089274/2019 |
| RENEIDE MARIA DO NASCIMENTO COELHO | 029.059.022.069 | IPTU | 101.18.0171914 | 11 | 16/11/2018 | 085113/2019 |
| RENELCIO RUSSO | BXM-8500 | M.TRANS | 709.18.2899551 | 1 | 05/11/2018 | 108583/2019 |
| RENERIO JOSÉ DE OLIVEIRA | GWH-7340 | M.TRANS | 709.18.2872277 | 1 | 05/11/2018 | 096451/2019 |
| RENI APARECIDA MENDONCA MENDES | DPI-8957 | M.TRANS | 709.18.2931983 | 1 | 19/11/2018 | 123442/2019 |
| RENI GOMES DOS SANTOS | DUS-7362 | M.TRANS | 709.18.2930811 | 1 | 19/11/2018 | 122765/2019 |
| RENI SANTIAGO DE OLIVEIRA | DNS-6426 | M.TRANS | 709.18.2925702 | 1 | 19/11/2018 | 119988/2019 |
| RENICIO DE ARAUJO FLOR | EXS-0694 | M.TRANS | 709.18.2883127 | 1 | 05/11/2018 | 100934/2019 |
| RENIER RIBEIRO DOS SANTOS | ECY-9103 | M.TRANS | 709.18.2911675 | 1 | 07/11/2018 | 113961/2019 |
| RENILDA ALCANTARA RIBEIRO | 533.008.019.000 | IPTU | 101.18.0228839 | 11 | 18/11/2018 | 089782/2019 |
| RENILDA MARIA DE OLIVEIRA CANO | EZD-7932 | M.TRANS | 709.18.2893880 | 1 | 05/11/2018 | 105619/2019 |
| RENILDA SANTANA DE SOUSA | CND-5323 | M.TRANS | 709.18.2892811 | 1 | 05/11/2018 | 105065/2019 |
| RENILDA SANTOS LEAL | IXF-4296 | M.TRANS | 709.18.2880979 | 1 | 05/11/2018 | 100023/2019 |
| RENILDE XAVIER SANTANA DOS SANTOS | FKW-8370 | M.TRANS | 709.18.2945539 | 1 | 28/11/2018 | 129230/2019 |
| RENILDO NEVES DIAS ESTANISLAU | 018.042.005.057 | IPTU | 101.18.0123535 | 11 | 19/11/2018 | 082193/2019 |
| RENILDO RAIMUNDO DOS SANTOS | EPP-0329 | M.TRANS | 709.18.2891051 | 1 | 05/11/2018 | 104250/2019 |
| RENILDO RAIMUNDO DOS SANTOS | EPP-0329 | M.TRANS | 709.18.2926543 | 1 | 19/11/2018 | 120488/2019 |
| RENILSON BARBOSA CRUZ | 512.050.009.000 | IPTU | 101.18.0205621 | 11 | 16/11/2018 | 087583/2019 |
| RENILSON OLIVEIRA LEANDRO ME | ERX-0655 | M.TRANS | 709.18.2944828 | 1 | 28/11/2018 | 128857/2019 |
| RENILTON ALEXANDRE DE ANDRADE | 524.226.048.000 | IPTU | 101.18.0217530 | 11 | 17/11/2018 | 088639/2019 |
| RENISSON DOS REIS SANTOS | EAE-2898 | M.TRANS | 709.18.2889784 | 1 | 05/11/2018 | 103694/2019 |
| RENIULDA DE OLIVEIRA BIAZZIN | AUB-5201 | M.TRANS | 709.18.2941241 | 1 | 28/11/2018 | 127516/2019 |
| RENIVALDO DANIEL DA SILVA GESSO ME | MTQ-8989 | M.TRANS | 709.18.2894363 | 1 | 05/11/2018 | 105886/2019 |
| RENIVALDO DANIEL DA SILVA GESSO ME | MTQ-8989 | M.TRANS | 709.18.2916037 | 1 | 07/11/2018 | 115641/2019 |
| RENIVALDO DANIEL DA SILVA GESSO ME | MTQ-8989 | M.TRANS | 709.18.2937110 | 1 | 21/11/2018 | 125805/2019 |
| RENNALDO SOUZA TEIXEIRA | 027.010.028.004 | IPTU | 101.18.0163173 | 11 | 15/11/2018 | 084633/2019 |
| RENNAN BERNINI DE SOUZA | DQO-0268 | M.TRANS | 709.18.2902594 | 1 | 05/11/2018 | 109992/2019 |
| RENNAN BERNINI DE SOUZA | DQO-0268 | M.TRANS | 709.18.2903180 | 1 | 05/11/2018 | 110277/2019 |
| RENNAN BERNINI DE SOUZA | DQO-0268 | M.TRANS | 709.18.2918912 | 1 | 07/11/2018 | 116923/2019 |
| RENNE GOMES DA SILVA | 033.002.250.100 | IPTU | 101.18.0190498 | 11 | 18/11/2018 | 086263/2019 |
| RENOVACAO COMERCIO DE VEICULOS MULTIMARCAS LTDA. | 189.513 | P.PUBL | 707.18.0244310 | 11 | 28/11/2018 | 095721/2019 |
| RENT3 LOCACOES LTDA ME | FPF-6333 | M.TRANS | 709.18.2894563 | 1 | 05/11/2018 | 105988/2019 |
| RENT3 LOCACOES LTDA ME | FPF-6333 | M.TRANS | 709.18.2896721 | 1 | 05/11/2018 | 107019/2019 |
| RENT3 LOCACOES LTDA ME | FPF-6333 | M.TRANS | 709.18.2944599 | 1 | 28/11/2018 | 128779/2019 |
| RENTAL LASER DO BRASIL COMERCIO E LOCAÇÃO DE | FOC-8361 | M.TRANS | 709.18.2896741 | 1 | 05/11/2018 | 107031/2019 |
| RENTAL LASER DO BRASIL COMERCIO E LOCAÇÃO DE | FOC-8361 | M.TRANS | 709.18.2932759 | 1 | 19/11/2018 | 123842/2019 |
| RENTALSEF LOCAÇÃO DE MAQ E EQUIP LTDA | EEL-9582 | M.TRANS | 709.18.2895800 | 1 | 05/11/2018 | 106625/2019 |
| REOVALDO JOSE FAVARO | FZM-7892 | M.TRANS | 709.18.2926510 | 1 | 19/11/2018 | 120467/2019 |
| REPARACAO AUTOMOTIVA CEL MAR LTDA - EPP | 206.271 | MULTA | 704.18.2869595 | 1 | 13/11/2018 | 095413/2019 |
| REPLICA TRANSPORTES LTDA - ME | 211.983 | ISS | 291.18.2550544 | 1 | 15/11/2018 | 093944/2019 |
| REPRESENTACAO COMERCIAL THE WORLD LTDA EPP | BSU-3937 | M.TRANS | 709.18.2915609 | 1 | 07/11/2018 | 115422/2019 |
| REPRESENTACOES COMERCIAIS REIJANI LTDA | 059.381 | ISS | 292.18.2562867 | 1 | 15/11/2018 | 094725/2019 |
| REPRESENTACOES GRALUF LTDA EPP | FUF-2017 | M.TRANS | 709.18.2895180 | 1 | 05/11/2018 | 106317/2019 |
| REPRESENTACOES TOGNON LTDA | 122.139 | ISS | 292.18.2563588 | 1 | 15/11/2018 | 094756/2019 |
| RESIDENCIAL ACONCHEGO HOTELARIA E EMPREE | GDS-7888 | M.TRANS | 709.18.2894933 | 1 | 05/11/2018 | 106187/2019 |
| RESIDENCIAL GENERAL OSORIO SPE LTDA | 001.074.004.037 | IPTU | 101.18.2751258 | 4 | 07/11/2018 | 091434/2019 |
| RESIDENCIAL PARQUE ANCHIETA SPE LTDA | 008.055.053.015 | IPTU | 101.18.0075960 | 11 | 16/11/2018 | 079862/2019 |
| RESIDENCIAL PRIMAVERA INCORPORACAO E CONSTR. LTD | 025.104.052.002 | IPTU | 101.18.0157443 | 11 | 19/11/2018 | 084253/2019 |
| RESIDENCIAL PRIMAVERA INCORPORACAO E CONSTR. LTD | 025.104.052.062 | IPTU | 101.18.0157503 | 11 | 19/11/2018 | 084255/2019 |
| RESIDENCIAL RHONE SPE LTDA | 013.043.056.001 | IPTU | 101.18.0102545 | 11 | 15/11/2018 | 080945/2019 |
| RESIDENCIAL RHONE SPE LTDA. | | ISS | 291.18.2563221 | 1 | 15/11/2018 | 094051/2019 |
| RESIDENCIAL UNIQUE MBIGUCCI | | ISS | 291.18.2552959 | 1 | 15/11/2018 | 093958/2019 |
| RESTAURANTE BIG STEAK GRILL - EIRELI | 266.358 | ISS | 291.18.2562898 | 1 | 15/11/2018 | 094049/2019 |
| RESTAURANTE BIG STEAK GRILL - EIRELI | 266.358 | TFFF/FX | 406.18.2869302 | 1 | 06/11/2018 | 095051/2019 |
| RESTAURANTE BOI NO BAFO LTDA | 265.811 | TFFF/FX | 406.18.2861659 | 2 | 16/11/2018 | 095007/2019 |
| RESTAURANTE E CHURRASCARIA PRESSER LTDA ME | DZN-7077 | M.TRANS | 709.18.2896254 | 1 | 05/11/2018 | 106792/2019 |
| RESTAURANTE E CHURRASCARIA PRESSER LTDA ME | DZN-7077 | M.TRANS | 709.18.2896304 | 1 | 05/11/2018 | 106819/2019 |
| RESTAURANTE E CHURRASCARIA PRESSER LTDA ME | DZN-7077 | M.TRANS | 709.18.2915413 | 1 | 07/11/2018 | 115345/2019 |
| RESTAURANTE E CHURRASCARIA PRESSER LTDA ME | DZN-7077 | M.TRANS | 709.18.2943468 | 1 | 28/11/2018 | 128294/2019 |
| RESTAURANTE E LANCHONETE CHUNG SUSHI LTDA - ME | 249.783 | TFSANIT | 407.18.2787481 | 3 | 05/11/2018 | 095129/2019 |
| RESTAURANTE E LANCHONETE DOM PASQUALE EIRELI | DVJ-1370 | M.TRANS | 709.18.2889622 | 1 | 05/11/2018 | 103624/2019 |
| RESTAURANTE E LANCHONETE DOM PASQUALE EIRELI | DVJ-1370 | M.TRANS | 709.18.2943327 | 1 | 28/11/2018 | 128232/2019 |
| RESTAURANTE LEAO DE OURO LTDA | 024.061.039.000 | IPTU | 101.18.0151301 | 11 | 17/11/2018 | 083979/2019 |
| RESTAURANTE LEAO DE OURO LTDA | 024.069.006.000 | IPTU | 101.18.0151928 | 11 | 17/11/2018 | 084022/2019 |
| RESTAURANTE LEOPOLDINA PARILLA LTDA ME | GAP-1821 | M.TRANS | 709.18.2895181 | 1 | 05/11/2018 | 106318/2019 |
| RESTAURANTE LEOPOLDINA PARILLA LTDA ME | GAP-1821 | M.TRANS | 709.18.2895184 | 1 | 05/11/2018 | 106321/2019 |
| RESTAURANTE LEOPOLDINA PARILLA LTDA ME | GAP-1821 | M.TRANS | 709.18.2914548 | 1 | 07/11/2018 | 115072/2019 |
| RESTAURANTE LEOPOLDINA PARILLA LTDA ME | GAP-1821 | M.TRANS | 709.18.2915430 | 1 | 07/11/2018 | 115351/2019 |
| RESTAURANTE PALACIO DOS SABORES LTDA ME | ETZ-6823 | M.TRANS | 709.18.2871826 | 1 | 05/11/2018 | 086250/2019 |
| RESTAURANTE SAO JUDAS TADEU | 022.004.061.000 | IPTU | 101.18.0142435 | 11 | 12/11/2018 | 083381/2019 |

| | | | | | | |
|--|-----------------|---------|----------------|----|------------|-------------|
| RESTAURANTE SAO JUDAS TADEU LTDA | 022.002.048.000 | IPTU | 101.18.0142391 | 11 | 12/11/2018 | 083378/2019 |
| RESTAURANTE SAO JUDAS TADEU LTDA | 022.002.055.000 | IPTU | 101.18.0142402 | 11 | 12/11/2018 | 083379/2019 |
| RESTAURANTE SAO JUDAS TADEU LTDA | 022.004.060.000 | IPTU | 101.18.0142434 | 11 | 12/11/2018 | 083380/2019 |
| RESTAURANTE SAO JUDAS TADEU LTDA | 022.004.092.000 | IPTU | 101.18.0142466 | 11 | 12/11/2018 | 083383/2019 |
| RESTAURAR SERVICOS MEDICOS LTDA | 176.147 | ISS | 292.18.2549875 | 1 | 15/11/2018 | 094487/2019 |
| RESTITUTO BARRIOS SALAS | GAK-2683 | M.TRANS | 709.18.2876377 | 1 | 05/11/2018 | 098170/2019 |
| RESULTH SERVICOS COMERCIAIS LTDA ME | AKT-1349 | M.TRANS | 709.18.2872415 | 1 | 05/11/2018 | 096513/2019 |
| RETRAPLAST COMERCIO DE PLASTICOS LTDA | FEG-8749 | M.TRANS | 709.18.2917192 | 1 | 07/11/2018 | 116009/2019 |
| REVAL COMERCIO E SERV DE MONTAGENS DE CIRCUIT | EVE-5584 | M.TRANS | 709.18.2916156 | 1 | 07/11/2018 | 115687/2019 |
| REVERSON PEREIRA ARAUJO | GEA-8033 | M.TRANS | 709.18.2917415 | 1 | 07/11/2018 | 116158/2019 |
| REVESPIOS PINTURA INDUSTRIAL LTDA ME | FKW-9722 | M.TRANS | 709.18.2895451 | 1 | 05/11/2018 | 106463/2019 |
| REVESPIOS PINTURA INDUSTRIAL LTDA ME | FKW-9722 | M.TRANS | 709.18.2895458 | 1 | 05/11/2018 | 106469/2019 |
| REVESPIOS PINTURA INDUSTRIAL LTDA ME | CPX-1384 | M.TRANS | 709.18.2895576 | 1 | 05/11/2018 | 106542/2019 |
| REVESPIOS PINTURA INDUSTRIAL LTDA ME | FFQ-2469 | M.TRANS | 709.18.2942529 | 1 | 28/11/2018 | 127962/2019 |
| REVIMPER REPRESENTACOES E CONSULTORIA LTDA. | 100.772 | ISS | 292.18.2555496 | 1 | 15/11/2018 | 094602/2019 |
| REVIPAN DESENTUPIDORA LTDA ME | 913-3505 | M.TRANS | 709.18.2927247 | 1 | 19/11/2018 | 120799/2019 |
| REVOLUTION TRANSPORTES LTDA | EQL-2946 | M.TRANS | 709.18.2896207 | 1 | 05/11/2018 | 106776/2019 |
| REYEL AGROPECUARIA E PARTICIPACOES LTDA | 003.048.055.000 | IPTU | 101.18.0031570 | 11 | 19/11/2018 | 077685/2019 |
| REYEL AGROPECUARIA E PARTICIPACOES LTDA | 003.048.150.000 | IPTU | 101.18.0031795 | 11 | 19/11/2018 | 077703/2019 |
| REYNALDO ANDRE FRANCA | 007.074.005.153 | IPTU | 101.18.0068882 | 11 | 12/11/2018 | 079658/2019 |
| REYNALDO GONCALVES DA SILVA JUNIOR | 002.073.013.005 | IPTU | 101.18.0021082 | 11 | 15/11/2018 | 076981/2019 |
| REYNALDO GONCALVES DA SILVA JUNIOR | DUA-3827 | M.TRANS | 709.18.2889163 | 1 | 05/11/2018 | 103423/2019 |
| REYNALDO GONZALES DA SILVA | AOH-8253 | M.TRANS | 709.18.2880589 | 1 | 05/11/2018 | 099881/2019 |
| REYNALDO PUCCA | 524.114.005.000 | IPTU | 101.18.0216703 | 11 | 22/11/2018 | 088512/2019 |
| REYNALDO PUCCA | 524.114.006.000 | IPTU | 101.18.0216704 | 11 | 17/11/2018 | 088513/2019 |
| RG LOG LOGISTICA E TRANSPORTE LTDA | EWJ-0335 | M.TRANS | 709.18.2914129 | 1 | 07/11/2018 | 114948/2019 |
| RG TRANSPORTES RODOVIARIOS LTDA | OGP-2252 | M.TRANS | 709.18.2886187 | 1 | 05/11/2018 | 102159/2019 |
| RG TRANSPORTES RODOVIARIOS LTDA | OGP-2252 | M.TRANS | 709.18.2942503 | 1 | 28/11/2018 | 127952/2019 |
| RG TRANSPORTES RODOVIARIOS LTDA | ALT-9984 | M.TRANS | 709.18.2942888 | 1 | 28/11/2018 | 128078/2019 |
| RHODIA POLIAMIDA E ESPECIALIDADES LTDA | GJH-8720 | M.TRANS | 709.18.2925535 | 1 | 19/11/2018 | 119875/2019 |
| RHODIUM S A ADMINISTRACAO E PARTICIPACAO | FVB-6882 | M.TRANS | 709.18.2873641 | 1 | 05/11/2018 | 097044/2019 |
| RHOWERT INDUSTRIA E COMERCIO LTDA | EYQ-6572 | M.TRANS | 709.18.2916871 | 1 | 07/11/2018 | 115920/2019 |
| RIAD A SATI IMAGENS E PRESENTES EPP | GIT-9979 | M.TRANS | 709.18.2930332 | 1 | 19/11/2018 | 122443/2019 |
| RICARDO ALBRECHT JUNIOR | DUR-3722 | M.TRANS | 709.18.2936213 | 1 | 21/11/2018 | 125335/2019 |
| RICARDO ALESSANDRO CASTELAN SAURA | DGU-2962 | M.TRANS | 709.18.2894210 | 1 | 05/11/2018 | 105797/2019 |
| RICARDO ALEXANDRE VELOSO | CPO-3757 | M.TRANS | 709.18.2898799 | 1 | 05/11/2018 | 108130/2019 |
| RICARDO ALVAREZ | FPJ-8203 | M.TRANS | 709.18.2884033 | 1 | 05/11/2018 | 101295/2019 |
| RICARDO ALVES DA SILVA | DSX-6789 | M.TRANS | 709.18.2937532 | 1 | 21/11/2018 | 126018/2019 |
| RICARDO ALVES DE LIMA E CAMILA INES DA SILVA GOR | 011.012.012.000 | GAM | 802.18.4036539 | 1 | 10/11/2018 | 130002/2019 |
| RICARDO AMERIC DOSS SANTOS | FGE-6471 | M.TRANS | 709.18.2885918 | 1 | 05/11/2018 | 102038/2019 |
| RICARDO AMORIM DA SILVA | EIH-9649 | M.TRANS | 709.18.2906170 | 1 | 05/11/2018 | 111545/2019 |
| RICARDO ANDRADE | 015.068.038.000 | IPTU | 101.18.0109886 | 11 | 22/11/2018 | 081399/2019 |
| RICARDO ANDRE VIEIRA BATISTA DE SOUSA | 017.024.057.104 | IPTU | 101.18.0119329 | 11 | 12/11/2018 | 081950/2019 |
| RICARDO ANDRIOTTI | 014.029.008.160 | IPTU | 101.18.0105527 | 11 | 12/11/2018 | 081108/2019 |
| RICARDO ANTONIO ESMARITO | 003.047.013.248 | IPTU | 101.18.0029795 | 11 | 19/11/2018 | 077468/2019 |
| RICARDO ANTONIO RIOTTO | 023.051.005.000 | IPTU | 101.18.0145155 | 11 | 12/11/2018 | 083564/2019 |
| RICARDO ANTONIO RIOTTO | 023.051.098.000 | IPTU | 101.18.0145658 | 11 | 12/11/2018 | 083585/2019 |
| RICARDO ANTUNES LEITE | DQD-5004 | M.TRANS | 709.18.2901553 | 1 | 05/11/2018 | 109522/2019 |
| RICARDO APARECIDO SENTINETA DE OLIVEIRA | FFT-8205 | M.TRANS | 709.18.2900287 | 1 | 05/11/2018 | 108912/2019 |
| RICARDO AUGUSTO DE BARROS | FAM-8876 | M.TRANS | 709.18.2882438 | 1 | 05/11/2018 | 100646/2019 |
| RICARDO AUGUSTO GARCIA TOFFOLI | FUF-2865 | M.TRANS | 709.18.2913053 | 1 | 07/11/2018 | 114572/2019 |
| RICARDO AUGUSTO RANGEL | FNT-1627 | M.TRANS | 709.18.2904683 | 1 | 05/11/2018 | 110944/2019 |
| RICARDO AUGUSTO RODRIGUES GRANJA | EDR-9791 | M.TRANS | 709.18.2885504 | 1 | 05/11/2018 | 101875/2019 |
| RICARDO AUTO MOTOS COMERCIO E LOCACAO DE VEI | FKQ-1891 | M.TRANS | 709.18.2943079 | 1 | 28/11/2018 | 128135/2019 |
| RICARDO AUTO MOTOS COMERCIO E LOCACAO DE VEIC | FUH-1904 | M.TRANS | 709.18.2942526 | 1 | 28/11/2018 | 127960/2019 |
| RICARDO AUTO MOTOS COMERCIO E LOCACAO DE VEIC | OOX-6627 | M.TRANS | 709.18.2943828 | 1 | 28/11/2018 | 128484/2019 |
| RICARDO AUTO MOTOS COMERCIO E LOCACAO VEICULO | EBW-5011 | M.TRANS | 709.18.2897301 | 1 | 05/11/2018 | 107225/2019 |
| RICARDO BAPTISTA SANTIAGO | 018.039.118.101 | IPTU | 101.18.0123021 | 11 | 19/11/2018 | 082134/2019 |
| RICARDO BARBEZANI JORIS | FZE-2729 | M.TRANS | 709.18.2892770 | 1 | 05/11/2018 | 105041/2019 |
| RICARDO BARBOSA RIBEIRO DOS SANTOS | ERF-6845 | M.TRANS | 709.18.2941337 | 1 | 28/11/2018 | 127574/2019 |
| RICARDO BARRETO DE SOUZA | DRC-9754 | M.TRANS | 709.18.2891082 | 1 | 05/11/2018 | 104266/2019 |
| RICARDO BAZAN | EDF-1378 | M.TRANS | 709.18.2931354 | 1 | 19/11/2018 | 123058/2019 |
| RICARDO BERTI RIBEIRO | 006.004.066.685 | IPTU | 101.18.0053305 | 11 | 16/11/2018 | 078986/2019 |
| RICARDO BEZERRA LINCHIN | FLJ-9075 | M.TRANS | 709.18.2945717 | 1 | 28/11/2018 | 129305/2019 |
| RICARDO BIANCO | 024.019.137.681 | IPTU | 101.18.0149421 | 11 | 01/11/2018 | 083866/2019 |
| RICARDO BONI | EGP-0765 | M.TRANS | 709.18.2937246 | 1 | 21/11/2018 | 125888/2019 |
| RICARDO BONUCCI | FDV-6792 | M.TRANS | 709.18.2921282 | 1 | 19/11/2018 | 117703/2019 |
| RICARDO BORDINI | 003.047.016.824 | IPTU | 101.18.0031357 | 11 | 19/11/2018 | 077643/2019 |
| RICARDO BRANDAO | GZD-2613 | M.TRANS | 709.18.2906115 | 1 | 05/11/2018 | 111521/2019 |
| RICARDO BRAVIN | 002.005.032.000 | IPTU | 101.18.0015496 | 11 | 15/11/2018 | 076757/2019 |
| RICARDO BRILHANTE | 003.116.001.050 | IPTU | 101.18.0034868 | 11 | 19/11/2018 | 077890/2019 |
| RICARDO BRINO | DOM-9475 | M.TRANS | 709.18.2933167 | 1 | 19/11/2018 | 124050/2019 |
| RICARDO BRITO DAMASCENO | 620.300.035.000 | CIP | 105.18.0251143 | 11 | 26/11/2018 | 093734/2019 |
| RICARDO BRITO MENDES | PZD-7901 | M.TRANS | 709.18.2932602 | 1 | 19/11/2018 | 123779/2019 |
| RICARDO BUENO CALDAS | EPY-9636 | M.TRANS | 709.18.2929363 | 1 | 19/11/2018 | 121809/2019 |
| RICARDO CAMACHO DE SOUZA | FLJ-7657 | M.TRANS | 709.18.2890603 | 1 | 05/11/2018 | 104068/2019 |
| RICARDO CAMAS | ECA-8277 | M.TRANS | 709.18.2883389 | 1 | 05/11/2018 | 101029/2019 |
| RICARDO CANCIAN | 011.033.113.023 | IPTU | 101.18.0088756 | 11 | 15/11/2018 | 080373/2019 |
| RICARDO CANEPA | 620.200.029.000 | IPTU | 101.18.0240255 | 11 | 16/11/2018 | 091071/2019 |
| RICARDO CANTISANI | GJK-3048 | M.TRANS | 709.18.2903875 | 1 | 05/11/2018 | 110623/2019 |
| RICARDO CARAVANTE | 023.051.082.040 | IPTU | 101.18.0145467 | 11 | 12/11/2018 | 083573/2019 |
| RICARDO CARDILLO CAVALIERE | 512.021.038.000 | CIP | 105.18.0247637 | 11 | 26/11/2018 | 092459/2019 |
| RICARDO CARDILLO CAVALIERE | 532.315.035.000 | CIP | 105.18.0249553 | 11 | 26/11/2018 | 093045/2019 |
| RICARDO CARDILLO CAVALIERE | DRZ-3681 | M.TRANS | 709.18.2929994 | 1 | 19/11/2018 | 122183/2019 |
| RICARDO CARDILLO CAVALLIERE | 532.311.021.000 | CIP | 105.18.0249523 | 11 | 26/11/2018 | 093028/2019 |
| RICARDO CARDILLO CAVALLIERE | 532.311.022.000 | CIP | 105.18.0249524 | 11 | 26/11/2018 | 093029/2019 |
| RICARDO CARDOSO GUSMAO | 001.068.256.047 | IPTU | 101.18.0011652 | 11 | 16/11/2018 | 076581/2019 |
| RICARDO CARDOSO GUSMAO | 002.054.015.247 | IPTU | 101.18.0020013 | 11 | 15/11/2018 | 076922/2019 |
| RICARDO CARVALHO DE OLIVEIRA | 522.002.138.253 | IPTU | 101.18.0212869 | 11 | 12/11/2018 | 088105/2019 |
| RICARDO CARVALHO DE OLIVEIRA | DEH-5064 | M.TRANS | 709.18.2893026 | 1 | 05/11/2018 | 105169/2019 |
| RICARDO CESAR CALHADO | 010.021.014.261 | IPTU | 101.18.0082760 | 11 | 17/11/2018 | 080108/2019 |
| RICARDO CICERO LEMES | FNR-9178 | M.TRANS | 709.18.2912261 | 1 | 07/11/2018 | 114218/2019 |

| | | | | | | |
|--|-----------------|---------|----------------|----|------------|-------------|
| RICARDO CLOVIS ANTUNES | FRZ-8384 | M.TRANS | 709.18.2882401 | 1 | 05/11/2018 | 100632/2019 |
| RICARDO COLLETTI | HSQ-6200 | M.TRANS | 709.18.2884770 | 1 | 05/11/2018 | 101609/2019 |
| RICARDO COLLETTI | HSQ-6200 | M.TRANS | 709.18.2893048 | 1 | 05/11/2018 | 105182/2019 |
| RICARDO CONFESSORI | DXA-0167 | M.TRANS | 709.18.2883880 | 1 | 05/11/2018 | 101224/2019 |
| RICARDO CORREIA MUNIZ | 025.110.002.000 | IPTU | 101.18.0158254 | 11 | 19/11/2018 | 084279/2019 |
| RICARDO COSTA DE SOUZA | DTV-7737 | M.TRANS | 709.18.2923608 | 1 | 19/11/2018 | 118827/2019 |
| RICARDO COVIC ANGELI | AQF-6579 | M.TRANS | 709.18.2925765 | 1 | 19/11/2018 | 120033/2019 |
| RICARDO CRISTIANO MAIA 16092450836 | GAK-3639 | M.TRANS | 709.18.2885209 | 1 | 05/11/2018 | 101769/2019 |
| RICARDO CUMINALE | FWK-5056 | M.TRANS | 709.18.2938595 | 1 | 28/11/2018 | 126231/2019 |
| RICARDO CUSTODIO MURARO | 410.024.138.000 | IPTU | 101.18.0197947 | 11 | 12/11/2018 | 086856/2019 |
| RICARDO CUSTODIO MURARO | 620.301.024.000 | IPTU | 101.18.0240373 | 11 | 16/11/2018 | 091086/2019 |
| RICARDO CUSTODIO MURARO | 621.108.001.000 | IPTUTCE | 103.18.0241301 | 11 | 19/11/2018 | 091849/2019 |
| RICARDO CUSTODIO MURARO | 621.108.001.000 | CIP | 105.18.0251309 | 11 | 26/11/2018 | 093783/2019 |
| RICARDO DA CONCEICAO | CVV-8637 | M.TRANS | 709.18.2934685 | 1 | 19/11/2018 | 124748/2019 |
| RICARDO DA CONCEICAO FARIA | 524.103.007.000 | IPTU | 101.18.0216490 | 11 | 17/11/2018 | 088494/2019 |
| RICARDO DA CRUZ | CZL-3808 | M.TRANS | 709.18.2874786 | 1 | 05/11/2018 | 097527/2019 |
| RICARDO DA GRACA MILANI GARCIA | 011.008.020.000 | IPTU | 101.18.0087535 | 11 | 15/11/2018 | 080316/2019 |
| RICARDO DA SILVA CRUZ | EKC-7301 | M.TRANS | 709.18.2923425 | 1 | 19/11/2018 | 118735/2019 |
| RICARDO DA SILVA SOUZA | EFU-2783 | M.TRANS | 709.18.2929056 | 1 | 19/11/2018 | 121654/2019 |
| RICARDO DA SILVA TAVARES | HLX-4705 | M.TRANS | 709.18.2933073 | 1 | 19/11/2018 | 124003/2019 |
| RICARDO DAGOBERTO SANTOS FONTES | 033.101.017.000 | IPTU | 101.18.0195210 | 11 | 18/11/2018 | 086600/2019 |
| RICARDO DE ALMEIDA FRIAS | DFM-1816 | M.TRANS | 709.18.2889523 | 1 | 05/11/2018 | 103573/2019 |
| RICARDO DE ALMEIDA LACERDA | DOD-7104 | M.TRANS | 709.18.2931295 | 1 | 19/11/2018 | 123022/2019 |
| RICARDO DE CASTRO BAMPA | DRX-5888 | M.TRANS | 709.18.2872933 | 1 | 05/11/2018 | 096729/2019 |
| RICARDO DE CHICO | 003.047.016.129 | IPTU | 101.18.0030662 | 11 | 19/11/2018 | 077564/2019 |
| RICARDO DE FARIA FRANCISCO | 016.015.125.198 | IPTU | 101.18.0113861 | 11 | 12/11/2018 | 081663/2019 |
| RICARDO DE JESUS PORTO | 028.012.008.000 | IPTU | 101.18.0168621 | 11 | 12/11/2018 | 084957/2019 |
| RICARDO DE LIMA | FXY-6121 | M.TRANS | 709.18.2904578 | 1 | 05/11/2018 | 110895/2019 |
| RICARDO DE LIMA CARDOSO | EQS-7021 | M.TRANS | 709.18.2925116 | 1 | 19/11/2018 | 119624/2019 |
| RICARDO DE LIMA CARLOS | DBQ-5092 | M.TRANS | 709.18.2877912 | 1 | 05/11/2018 | 098777/2019 |
| RICARDO DE MATOS SOUZA | FIE-5764 | M.TRANS | 709.18.2905928 | 1 | 05/11/2018 | 111434/2019 |
| RICARDO DE OLIVEIRA | DDM-1284 | M.TRANS | 709.18.2874597 | 1 | 05/11/2018 | 097447/2019 |
| RICARDO DE OLIVEIRA | DUP-8702 | M.TRANS | 709.18.2877843 | 1 | 05/11/2018 | 098741/2019 |
| RICARDO DE OLIVEIRA MACIMIANO | GBK-4075 | M.TRANS | 709.18.2888944 | 1 | 05/11/2018 | 103336/2019 |
| RICARDO DE OLIVEIRA SANTOS | FFS-3107 | M.TRANS | 709.18.2881351 | 1 | 05/11/2018 | 100183/2019 |
| RICARDO DE VIVO 12581693800 | EJL-6375 | M.TRANS | 709.18.2917205 | 1 | 07/11/2018 | 116015/2019 |
| RICARDO DENIS ANDRIANI | ERK-3388 | M.TRANS | 709.18.2899975 | 1 | 05/11/2018 | 108762/2019 |
| RICARDO DEUS AJUDE | GAG-2373 | M.TRANS | 709.18.2893960 | 1 | 05/11/2018 | 105658/2019 |
| RICARDO DIAS BORGES | JHP-6490 | M.TRANS | 709.18.2871483 | 1 | 05/11/2018 | 096107/2019 |
| RICARDO DIAS BORGES | JHP-6490 | M.TRANS | 709.18.2936859 | 1 | 21/11/2018 | 125657/2019 |
| RICARDO DIVIETRO SALES | ELQ-2145 | M.TRANS | 709.18.2893854 | 1 | 05/11/2018 | 105602/2019 |
| RICARDO DOS SANTOS | EIH-9337 | M.TRANS | 709.18.2905533 | 1 | 05/11/2018 | 111281/2019 |
| RICARDO DOS SANTOS PINHEIRO | ERX-5224 | M.TRANS | 709.18.2884743 | 1 | 05/11/2018 | 101598/2019 |
| RICARDO DOS SANTOS RIBEIRO | CHS-2618 | M.TRANS | 709.18.2912207 | 1 | 07/11/2018 | 114193/2019 |
| RICARDO DOS SANTOS SANTORO | DXW-0743 | M.TRANS | 709.18.2931612 | 1 | 19/11/2018 | 123215/2019 |
| RICARDO DUARTE SOUZA | 009.018.012.000 | IPTU | 101.18.0077806 | 11 | 17/11/2018 | 079928/2019 |
| RICARDO EFFENBERGER | 004.040.059.175 | IPTU | 101.18.0039938 | 11 | 17/11/2018 | 078195/2019 |
| RICARDO EUGENIO ALVARES DE LIMA ME | GHL-5095 | M.TRANS | 709.18.2925303 | 1 | 19/11/2018 | 119738/2019 |
| RICARDO FELIPE | CRD-1897 | M.TRANS | 709.18.2931712 | 1 | 19/11/2018 | 123282/2019 |
| RICARDO FERNANDES | DBS-6814 | M.TRANS | 709.18.2932425 | 1 | 19/11/2018 | 123690/2019 |
| RICARDO FERNANDES DA CONCEICAO 34761812869 | CUC-8821 | M.TRANS | 709.18.2886816 | 1 | 05/11/2018 | 102416/2019 |
| RICARDO FERRAZ BIONDI | 521.400.033.197 | IPTU | 101.18.0210554 | 11 | 15/11/2018 | 087934/2019 |
| RICARDO FERREIRA BARBOSA | 024.019.137.623 | IPTU | 101.18.0149364 | 11 | 17/11/2018 | 083858/2019 |
| RICARDO FERREIRA BARBOSA | EAZ-6623 | M.TRANS | 709.18.2887053 | 1 | 05/11/2018 | 102509/2019 |
| RICARDO FERREIRA BARBOSA | EAZ-6623 | M.TRANS | 709.18.2933578 | 1 | 19/11/2018 | 124215/2019 |
| RICARDO FERREIRA BARRETO | 009.063.005.000 | IPTU | 101.18.0078916 | 11 | 17/11/2018 | 079984/2019 |
| RICARDO FERREIRA DOS SANTOS | FBZ-5882 | M.TRANS | 709.18.2935607 | 1 | 21/11/2018 | 125079/2019 |
| RICARDO FIORI | FPZ-0248 | M.TRANS | 709.18.2933300 | 1 | 19/11/2018 | 124111/2019 |
| RICARDO FISCHU MARCONDES | DOU-6255 | M.TRANS | 709.18.2909259 | 1 | 07/11/2018 | 101598/2019 |
| RICARDO FISCHU MARCONDES | DOU-6255 | M.TRANS | 709.18.2935601 | 1 | 21/11/2018 | 125076/2019 |
| RICARDO FORMIGONI | EME-0828 | M.TRANS | 709.18.2922997 | 1 | 19/11/2018 | 118464/2019 |
| RICARDO FRANCO | GEA-3473 | M.TRANS | 709.18.2928689 | 1 | 19/11/2018 | 121488/2019 |
| RICARDO FRANCO DE GODOY | 001.068.256.057 | IPTU | 101.18.0011662 | 11 | 16/11/2018 | 076583/2019 |
| RICARDO FREITAS HERCULE | EWU-1002 | M.TRANS | 709.18.2942549 | 1 | 28/11/2018 | 127969/2019 |
| RICARDO FURLAN RODRIGUES | 511.002.007.000 | IPTU | 101.18.0201005 | 11 | 17/11/2018 | 087111/2019 |
| RICARDO FURLAN RODRIGUES | 511.002.011.000 | IPTU | 101.18.0201009 | 11 | 17/11/2018 | 087115/2019 |
| RICARDO FURLAN RODRIGUES | 511.002.012.000 | IPTU | 101.18.0201010 | 11 | 17/11/2018 | 087116/2019 |
| RICARDO FURLAN RODRIGUES | 511.002.013.000 | IPTU | 101.18.0201011 | 11 | 17/11/2018 | 087117/2019 |
| RICARDO FURLAN RODRIGUES | 511.002.012.000 | CIP | 105.18.0247387 | 11 | 26/11/2018 | 092357/2019 |
| RICARDO FURLAN RODRIGUES | 511.002.013.000 | CIP | 105.18.0247388 | 11 | 26/11/2018 | 092358/2019 |
| RICARDO GABRIEL DE SOUZA | 003.047.013.478 | IPTU | 101.18.0030025 | 11 | 19/11/2018 | 077500/2019 |
| RICARDO GABRIEL SOBREIRA | 534.132.012.000 | IPTU | 101.18.0236445 | 11 | 18/11/2018 | 090646/2019 |
| RICARDO GALHARDO BLANCO | EYK-2754 | M.TRANS | 709.18.2921584 | 1 | 19/11/2018 | 117818/2019 |
| RICARDO GALVANI FELIPE | FYN-3254 | M.TRANS | 709.18.2901775 | 1 | 05/11/2018 | 109616/2019 |
| RICARDO GAMA DOS REIS | BGV-5365 | M.TRANS | 709.18.2941373 | 1 | 28/11/2018 | 127598/2019 |
| RICARDO GANCEDO | FNI-6560 | M.TRANS | 709.18.2923154 | 1 | 19/11/2018 | 118567/2019 |
| RICARDO GARDINI | FWP-4552 | M.TRANS | 709.18.2933774 | 1 | 19/11/2018 | 124281/2019 |
| RICARDO GASPAS | 004.039.048.000 | IPTU | 101.18.0039699 | 11 | 17/11/2018 | 078179/2019 |
| RICARDO GASPAS | 004.039.049.001 | IPTU | 101.18.0039700 | 11 | 17/11/2018 | 078180/2019 |
| RICARDO GASPAS | 004.039.050.000 | IPTU | 101.18.0039705 | 11 | 17/11/2018 | 078181/2019 |
| RICARDO GASPAS | 024.049.042.000 | IPTU | 101.18.0150785 | 11 | 17/11/2018 | 083938/2019 |
| RICARDO GASPAS | 521.400.033.485 | IPTU | 101.18.0210824 | 11 | 15/11/2018 | 087954/2019 |
| RICARDO GASPAS | 521.400.033.486 | IPTU | 101.18.0210825 | 11 | 15/11/2018 | 087955/2019 |
| RICARDO GASPAS | 521.400.033.487 | IPTU | 101.18.0210826 | 11 | 15/11/2018 | 087956/2019 |
| RICARDO GASPAS | 521.400.033.487 | CIP | 105.18.0248193 | 11 | 26/11/2018 | 092616/2019 |
| RICARDO GOMES COSTA JUNIOR | CPJ-5405 | M.TRANS | 709.18.2911728 | 1 | 07/11/2018 | 113988/2019 |
| RICARDO GONCALVES | FLW-0360 | M.TRANS | 709.18.2911891 | 1 | 07/11/2018 | 114043/2019 |
| RICARDO GONZALEZ DA ROCHA JUNIOR | IOW-2410 | M.TRANS | 709.18.2885587 | 1 | 05/11/2018 | 101904/2019 |
| RICARDO GUEDES MANINI | FXS-0137 | M.TRANS | 709.18.2919335 | 1 | 07/11/2018 | 117108/2019 |
| RICARDO GUERREIRO DE SOUSA | 015.029.001.245 | IPTU | 101.18.0107333 | 11 | 12/11/2018 | 081226/2019 |
| RICARDO HENRIQUE DA COSTA | 001.087.051.022 | IPTU | 101.18.0013395 | 11 | 16/11/2018 | 076673/2019 |
| RICARDO HIGUCHI | DTL-0006 | M.TRANS | 709.18.2873447 | 1 | 05/11/2018 | 096947/2019 |

| | | | | | | |
|--|-----------------|---------|----------------|----|------------|-------------|
| RICARDO HIROSHI NAKAMURA | PWJ-9495 | M.TRANS | 709.18.2892420 | 1 | 05/11/2018 | 104883/2019 |
| RICARDO HIROYUKI FURUKAWA | FKA-1536 | M.TRANS | 709.18.2889394 | 1 | 05/11/2018 | 103512/2019 |
| RICARDO HIROYUKI FURUKAWA TRANSPORTE M | AWQ-9873 | M.TRANS | 709.18.2944678 | 1 | 28/11/2018 | 128795/2019 |
| RICARDO HUMBERTO CORDEIRO DE M | CXE-9649 | M.TRANS | 709.18.2876492 | 1 | 05/11/2018 | 098210/2019 |
| RICARDO IDLER | EUP-4095 | M.TRANS | 709.18.2899946 | 1 | 05/11/2018 | 108751/2019 |
| RICARDO IZILDO FERREIRA | EVX-9768 | M.TRANS | 709.18.2936913 | 1 | 21/11/2018 | 125688/2019 |
| RICARDO JABUR FATTOBENE | 011.069.012.000 | IPTU | 101.18.0091948 | 11 | 15/11/2018 | 080511/2019 |
| RICARDO JACOB DE LUCAS | FOB-2055 | M.TRANS | 709.18.2894068 | 1 | 05/11/2018 | 105721/2019 |
| RICARDO JALES DE SOUZA | FEB-7966 | M.TRANS | 709.18.2924237 | 1 | 19/11/2018 | 119105/2019 |
| RICARDO JALES DE SOUZA | DBC-5012 | M.TRANS | 709.18.2929703 | 1 | 19/11/2018 | 122025/2019 |
| RICARDO JESUS DOS SANTOS | CBQ-8547 | M.TRANS | 709.18.2929026 | 1 | 19/11/2018 | 121641/2019 |
| RICARDO JOAO LANGANKE DOS SANTOS | FGN-5043 | M.TRANS | 709.18.2931997 | 1 | 19/11/2018 | 123450/2019 |
| RICARDO JOAQUIM DA SILVA | 532.062.028.000 | CIP | 105.18.0249071 | 11 | 26/11/2018 | 092834/2019 |
| RICARDO JORGE SCAFF | DXG-1347 | M.TRANS | 709.18.2889958 | 1 | 05/11/2018 | 103773/2019 |
| RICARDO JOSE BENEDICTO | 030.418 | P.PUBL | 707.18.0244067 | 11 | 28/11/2018 | 095697/2019 |
| RICARDO JOSE CLARO | GDO-7275 | M.TRANS | 709.18.2883459 | 1 | 05/11/2018 | 101052/2019 |
| RICARDO JOSE COPPINI | 003.003.059.022 | IPTU | 101.18.0025158 | 11 | 19/11/2018 | 077171/2019 |
| RICARDO JOSE DA MOTA | AMF-4774 | M.TRANS | 709.18.2885475 | 1 | 05/11/2018 | 101862/2019 |
| RICARDO JUNIO DOS SANTOS | 020.115.024.082 | IPTU | 101.18.0135801 | 11 | 17/11/2018 | 082945/2019 |
| RICARDO JUNIOR YAMAGUTI | DGO-0711 | M.TRANS | 709.18.2880309 | 1 | 05/11/2018 | 099763/2019 |
| RICARDO LAUTARIO V.FERNANDES | 620.124.024.000 | IPTU | 101.18.0240180 | 11 | 16/11/2018 | 091060/2019 |
| RICARDO LEAL PEREIRA | ERX-0651 | M.TRANS | 709.18.2882666 | 1 | 05/11/2018 | 100744/2019 |
| RICARDO LIMA | MOA-7001 | M.TRANS | 709.18.2929394 | 1 | 19/11/2018 | 121826/2019 |
| RICARDO LIMA DE SOUZA | EVG-2807 | M.TRANS | 709.18.2938902 | 1 | 28/11/2018 | 126384/2019 |
| RICARDO LUI CAPUCHO | 402.017.007.000 | IPTU | 101.18.0197336 | 11 | 17/11/2018 | 086800/2019 |
| RICARDO LUIS FELIX-ESPOLIO | 002.038.043.000 | IPTU | 101.17.2950962 | 12 | 05/11/2018 | 076179/2019 |
| RICARDO LUIS FELIX-ESPOLIO | 002.038.043.000 | IPTU | 101.17.2957722 | 12 | 19/11/2018 | 076195/2019 |
| RICARDO LUIS FELIX-ESPOLIO | 002.038.043.000 | IPTU | 101.17.3025667 | 11 | 30/11/2018 | 076247/2019 |
| RICARDO LUIS FELIX-ESPOLIO | 002.038.043.000 | IPTU | 101.18.0018457 | 11 | 15/11/2018 | 076871/2019 |
| RICARDO LUIS MENDES SANTOS | OXH-0374 | M.TRANS | 709.18.2879263 | 1 | 05/11/2018 | 099350/2019 |
| RICARDO LUIZ GAETA | FYN-5999 | M.TRANS | 709.18.2893678 | 1 | 05/11/2018 | 105505/2019 |
| RICARDO LUIZ LAFUSA | FAG-8396 | M.TRANS | 709.18.2892353 | 1 | 05/11/2018 | 104852/2019 |
| RICARDO LUIZ LAFUSA | FAG-8396 | M.TRANS | 709.18.2892588 | 1 | 05/11/2018 | 104964/2019 |
| RICARDO LUIZ LAFUSA | FAG-8396 | M.TRANS | 709.18.2893416 | 1 | 05/11/2018 | 105347/2019 |
| RICARDO LUIZ LAFUSA | FAG-8396 | M.TRANS | 709.18.2898234 | 1 | 05/11/2018 | 107794/2019 |
| RICARDO LUIZ PELLEGRINI | PZK-2380 | M.TRANS | 709.18.2939599 | 1 | 28/11/2018 | 126742/2019 |
| RICARDO MACEDO DE JESUS | DHO-7068 | M.TRANS | 709.18.2872712 | 1 | 05/11/2018 | 096640/2019 |
| RICARDO MACEDO DE JESUS | DHO-7068 | M.TRANS | 709.18.2890224 | 1 | 05/11/2018 | 103903/2019 |
| RICARDO MACEDO DE JESUS | DHO-7068 | M.TRANS | 709.18.2892376 | 1 | 05/11/2018 | 104866/2019 |
| RICARDO MACEDO DE JESUS | DHO-7068 | M.TRANS | 709.18.2893207 | 1 | 05/11/2018 | 105256/2019 |
| RICARDO MACEDO DE JESUS | DHO-7068 | M.TRANS | 709.18.2893692 | 1 | 05/11/2018 | 105515/2019 |
| RICARDO MACEDO DE JESUS | DHO-7068 | M.TRANS | 709.18.2893721 | 1 | 05/11/2018 | 105536/2019 |
| RICARDO MACEDO DE JESUS | DHO-7068 | M.TRANS | 709.18.2893838 | 1 | 05/11/2018 | 105594/2019 |
| RICARDO MACEDO DE JESUS | DHO-7068 | M.TRANS | 709.18.2901319 | 1 | 05/11/2018 | 109414/2019 |
| RICARDO MACEDO DE JESUS | DHO-7068 | M.TRANS | 709.18.2901535 | 1 | 05/11/2018 | 109513/2019 |
| RICARDO MACEDO DE JESUS | DHO-7068 | M.TRANS | 709.18.2901538 | 1 | 05/11/2018 | 109515/2019 |
| RICARDO MACEDO DE JESUS | DHO-7068 | M.TRANS | 709.18.2901617 | 1 | 05/11/2018 | 109544/2019 |
| RICARDO MACEDO DE JESUS | DHO-7068 | M.TRANS | 709.18.2901859 | 1 | 05/11/2018 | 109660/2019 |
| RICARDO MACEDO DE JESUS | DHO-7068 | M.TRANS | 709.18.2902534 | 1 | 05/11/2018 | 109969/2019 |
| RICARDO MAKOTO KAWAI | 027.077.004.000 | IPTU | 101.18.0165870 | 11 | 15/11/2018 | 084790/2019 |
| RICARDO MALTA | BTY-6812 | M.TRANS | 709.18.2940414 | 1 | 28/11/2018 | 127129/2019 |
| RICARDO MANIUSIS | DGH-7052 | M.TRANS | 709.18.2923977 | 1 | 19/11/2018 | 119004/2019 |
| RICARDO MANUEL DA ROCHA RIBEIRO | EUW-0946 | M.TRANS | 709.18.2923682 | 1 | 19/11/2018 | 118865/2019 |
| RICARDO MANZANO GARCIA ESPOLIO DE | 512.032.125.000 | IPTU | 101.18.0204955 | 11 | 16/11/2018 | 087519/2019 |
| RICARDO MARALDI | 001.068.256.138 | IPTU | 101.18.0011743 | 11 | 20/11/2018 | 076589/2019 |
| RICARDO MARCONDES | GGG-0996 | M.TRANS | 709.18.2921184 | 1 | 19/11/2018 | 117647/2019 |
| RICARDO MARQUES LANES | 004.050.320.087 | IPTU | 101.18.0041705 | 11 | 17/11/2018 | 078284/2019 |
| RICARDO MARTINS BATISTA | EEJ-7318 | M.TRANS | 709.18.2884832 | 1 | 05/11/2018 | 101628/2019 |
| RICARDO MARTINS CAMARGO | 013.058.009.000 | IPTU | 101.18.0103501 | 11 | 15/11/2018 | 080984/2019 |
| RICARDO MARTINS DE LIMA | FCG-9031 | M.TRANS | 709.18.2900733 | 1 | 05/11/2018 | 109122/2019 |
| RICARDO MARTINS DOMINGUEZ | DUB-6866 | M.TRANS | 709.18.2897944 | 1 | 05/11/2018 | 107612/2019 |
| RICARDO MARTINS DOMINGUEZ | DUB-6866 | M.TRANS | 709.18.2924332 | 1 | 19/11/2018 | 119151/2019 |
| RICARDO MARTINS DOMINGUEZ | DUB-6866 | M.TRANS | 709.18.2940145 | 1 | 28/11/2018 | 126996/2019 |
| RICARDO MARTINS VAZ | 024.012.068.046 | IPTU | 101.18.0147181 | 11 | 17/11/2018 | 083670/2019 |
| RICARDO MASSAITI ANDA | CXQ-1004 | M.TRANS | 709.18.2925969 | 1 | 19/11/2018 | 120162/2019 |
| RICARDO MEIRA PALUMBO | FAK-6703 | M.TRANS | 709.18.2879056 | 1 | 05/11/2018 | 099273/2019 |
| RICARDO MENDES MARTINEZ | 010.037.055.004 | IPTU | 101.18.0085173 | 11 | 17/11/2018 | 080227/2019 |
| RICARDO MENDES SILVA | 012.084.015.000 | IPTU | 101.18.0098096 | 11 | 17/11/2018 | 080787/2019 |
| RICARDO MENDONCA | 610.406.001.000 | IPTUTCE | 103.18.0238603 | 11 | 19/11/2018 | 091832/2019 |
| RICARDO MENDONCA | 610.409.002.000 | IPTUTCE | 103.18.0238624 | 11 | 19/11/2018 | 091833/2019 |
| RICARDO MENDONCA PINEDA | 019.041.028.000 | IPTU | 101.18.0129001 | 11 | 18/11/2018 | 082511/2019 |
| RICARDO MENEZES AUGUSTINELLI | HDT-3811 | M.TRANS | 709.18.2902484 | 1 | 05/11/2018 | 109947/2019 |
| RICARDO MENEZES AUGUSTINELLI | HDT-3811 | M.TRANS | 709.18.2908404 | 1 | 05/11/2018 | 112627/2019 |
| RICARDO MILANI DOS SANTOS | DUL-8091 | M.TRANS | 709.18.2890275 | 1 | 05/11/2018 | 103932/2019 |
| RICARDO MITSURU SHINYA | 024.020.147.007 | IPTU | 101.18.0149954 | 11 | 17/11/2018 | 083907/2019 |
| RICARDO MOTA DE OLIVEIRA 30855973870 | EWM-5686 | M.TRANS | 709.18.2926352 | 1 | 19/11/2018 | 120395/2019 |
| RICARDO MOTTA FREDERICO JUNIOR | DUY-2651 | M.TRANS | 709.18.2881874 | 1 | 05/11/2018 | 100395/2019 |
| RICARDO MOTTA FREDERICO JUNIOR | DUY-2651 | M.TRANS | 709.18.2929588 | 1 | 19/11/2018 | 121957/2019 |
| RICARDO MUNHOZ CAPPI | FQH-9189 | M.TRANS | 709.18.2945507 | 1 | 28/11/2018 | 129205/2019 |
| RICARDO MUNHOZ GALERA | 016.015.124.137 | IPTU | 101.18.0113600 | 11 | 12/11/2018 | 081637/2019 |
| RICARDO MUNOZ PEREZ | CQY-2287 | M.TRANS | 709.18.2923296 | 1 | 19/11/2018 | 118652/2019 |
| RICARDO NAKAZATO | EYK-7292 | M.TRANS | 709.18.2891604 | 1 | 05/11/2018 | 104484/2019 |
| RICARDO NAKAZATO | EYK-7292 | M.TRANS | 709.18.2918702 | 1 | 07/11/2018 | 116818/2019 |
| RICARDO NAMIKO DE ALMEIDA | 620.520.001.000 | IPTU | 101.18.0240751 | 11 | 16/11/2018 | 091145/2019 |
| RICARDO NASCIMENTO DE MELO | DUZ-7039 | M.TRANS | 709.18.2933984 | 1 | 19/11/2018 | 124396/2019 |
| RICARDO NAVAS | 023.051.078.043 | IPTU | 101.18.0145245 | 11 | 12/11/2018 | 083568/2019 |
| RICARDO NEI BENEDITO | GGI-0210 | M.TRANS | 709.18.2923749 | 1 | 19/11/2018 | 118898/2019 |
| RICARDO NERI MARQUES | 009.082.058.043 | IPTU | 101.18.0079686 | 11 | 17/11/2018 | 080020/2019 |
| RICARDO NEVES SOUSA | EII-8125 | M.TRANS | 709.18.2940020 | 1 | 28/11/2018 | 126926/2019 |
| RICARDO NOGUEIRA | EAM-9218 | M.TRANS | 709.18.2902113 | 1 | 05/11/2018 | 109778/2019 |
| RICARDO NOGUEIRA | ELR-9421 | M.TRANS | 709.18.2946255 | 1 | 28/11/2018 | 129534/2019 |
| RICARDO NOGUEIRA ALVES | DDC-3096 | M.TRANS | 709.18.2882245 | 1 | 05/11/2018 | 100580/2019 |

| | | | | | | |
|----------------------------------|-----------------|---------|----------------|----|------------|-------------|
| RICARDO NOGUEIRA PEREIRA | 003.047.013.351 | IPU | 101.18.0029898 | 11 | 19/11/2018 | 077481/2019 |
| RICARDO NOGUEIRA PEREIRA | EDB-8812 | M.TRANS | 709.18.2922521 | 1 | 19/11/2018 | 118242/2019 |
| RICARDO NOGUEIRA PEREIRA | EDB-8812 | M.TRANS | 709.18.2937479 | 1 | 21/11/2018 | 125990/2019 |
| RICARDO NOGUEIRA SOARES | 023.008.045.046 | IPU | 101.18.0143905 | 11 | 12/11/2018 | 083483/2019 |
| RICARDO NOVELLI | FJK-5012 | M.TRANS | 709.18.2922703 | 1 | 19/11/2018 | 118321/2019 |
| RICARDO NUNES DE OLIVEIRA | EQC-3882 | M.TRANS | 709.18.2906758 | 1 | 05/11/2018 | 111841/2019 |
| RICARDO OKASAKI DE FREITAS | 006.029.089.000 | IPU | 101.18.0056877 | 11 | 16/11/2018 | 079119/2019 |
| RICARDO OLANDIM | GDP-1491 | M.TRANS | 709.18.2922705 | 1 | 19/11/2018 | 118322/2019 |
| RICARDO OLIVATI | 033.116.021.000 | IPU | 101.18.0195572 | 11 | 18/11/2018 | 086641/2019 |
| RICARDO OLIVEIRA DOS SANTOS | FAZ-8919 | M.TRANS | 709.18.2880857 | 1 | 05/11/2018 | 099973/2019 |
| RICARDO OLIVEIRA PAULA | CCM-3442 | M.TRANS | 709.18.2884442 | 1 | 05/11/2018 | 101476/2019 |
| RICARDO ORBETELLI NOTARIO | FYH-3349 | M.TRANS | 709.18.2918743 | 1 | 07/11/2018 | 116833/2019 |
| RICARDO ORICHOWSKI VESPA | EVD-1720 | M.TRANS | 709.18.2927941 | 1 | 19/11/2018 | 121130/2019 |
| RICARDO OSCAR | FYM-7931 | M.TRANS | 709.18.2945056 | 1 | 28/11/2018 | 128972/2019 |
| RICARDO PALAVIZINI | 021.001.056.000 | IPU | 101.18.0136576 | 11 | 18/11/2018 | 083024/2019 |
| RICARDO PASSIANOTTO | 012.065.015.000 | IPU | 101.18.0097487 | 11 | 17/11/2018 | 080730/2019 |
| RICARDO PENHA DE CARVALHO | 010.027.046.128 | IPU | 101.18.0083492 | 11 | 17/11/2018 | 080136/2019 |
| RICARDO PEREIRA DA SILVA | DTS-7928 | M.TRANS | 709.18.2878354 | 1 | 05/11/2018 | 098970/2019 |
| RICARDO PEREIRA DIAS | 014.029.008.021 | IPU | 101.18.0105388 | 11 | 12/11/2018 | 081099/2019 |
| RICARDO PEREIRA GONCALVES | DKN-4470 | M.TRANS | 709.18.2932146 | 1 | 19/11/2018 | 123542/2019 |
| RICARDO PEREIRA JUNIOR | PYJ-6506 | M.TRANS | 709.18.2925058 | 1 | 19/11/2018 | 119587/2019 |
| RICARDO PEZZOLATO | 016.015.126.021 | IPU | 101.18.0113884 | 11 | 12/11/2018 | 081667/2019 |
| RICARDO PIMENTA | 003.047.013.263 | IPU | 101.18.0029810 | 11 | 19/11/2018 | 077473/2019 |
| RICARDO PIRES GARCIA | EWL-9577 | M.TRANS | 709.18.2891481 | 1 | 05/11/2018 | 104427/2019 |
| RICARDO PISANI SILVA | DXW-2028 | M.TRANS | 709.18.2909036 | 1 | 05/11/2018 | 112920/2019 |
| RICARDO POHL | CGO-9330 | M.TRANS | 709.18.2909529 | 1 | 07/11/2018 | 113119/2019 |
| RICARDO PRANDO | FAG-2804 | M.TRANS | 709.18.2931882 | 1 | 19/11/2018 | 123377/2019 |
| RICARDO RAFAEL PEREIRA OLIVEIRA | ETO-9942 | M.TRANS | 709.18.2880892 | 1 | 05/11/2018 | 099988/2019 |
| RICARDO RAMOS DE SOUZA SANTOS | ELJ-3049 | M.TRANS | 709.18.2910457 | 1 | 07/11/2018 | 113515/2019 |
| RICARDO RASTEIRO RODRIGUES - ME | 157.927 | COL.LX | 710.18.0255568 | 9 | 27/11/2018 | 129623/2019 |
| RICARDO RIBEIRO RODRIGUES | ANF-9540 | M.TRANS | 709.18.2883313 | 1 | 05/11/2018 | 100999/2019 |
| RICARDO RIBEIRO RODRIGUES | ANF-9540 | M.TRANS | 709.18.2940757 | 1 | 28/11/2018 | 127255/2019 |
| RICARDO ROBERTO DOS SANTOS | CMO-2095 | M.TRANS | 709.18.2929381 | 1 | 19/11/2018 | 121817/2019 |
| RICARDO RODRIGUES | 512.031.081.000 | IPU | 101.18.0204665 | 11 | 16/11/2018 | 087494/2019 |
| RICARDO RODRIGUES | EQL-4867 | M.TRANS | 709.18.2929974 | 1 | 19/11/2018 | 122169/2019 |
| RICARDO RODRIGUES COSTA | KYU-5232 | M.TRANS | 709.18.2879353 | 1 | 05/11/2018 | 099386/2019 |
| RICARDO RODRIGUES COSTA | MQL-2375 | M.TRANS | 709.18.2901130 | 1 | 05/11/2018 | 109321/2019 |
| RICARDO RODRIGUES DA SILVA | 534.113.001.000 | IPU | 101.18.0235510 | 11 | 18/11/2018 | 090513/2019 |
| RICARDO RODRIGUES DE ANDRADE | 010.060.003.000 | IPU | 101.18.0087209 | 11 | 17/11/2018 | 080309/2019 |
| RICARDO RODRIGUES DE OLIVEIRA | FDA-1787 | M.TRANS | 709.18.2902813 | 1 | 05/11/2018 | 110101/2019 |
| RICARDO RODRIGUES DOS REIS LUZ | EAV-0118 | M.TRANS | 709.18.2893669 | 1 | 05/11/2018 | 105499/2019 |
| RICARDO RODRIGUES FERREIRA | EIH-4040 | M.TRANS | 709.18.2899724 | 1 | 05/11/2018 | 108658/2019 |
| RICARDO RODRIGUES NUNES | 001.062.064.031 | IPU | 101.18.0010007 | 11 | 20/11/2018 | 076528/2019 |
| RICARDO RODRIGUES ROSSATO | FLP-3518 | M.TRANS | 709.18.2877277 | 1 | 05/11/2018 | 098500/2019 |
| RICARDO ROSTAUSKAS | 510.100.048.119 | IPU | 101.18.0198970 | 11 | 16/11/2018 | 086930/2019 |
| RICARDO RUIZ | HRH-8633 | M.TRANS | 709.18.2889143 | 1 | 05/11/2018 | 103414/2019 |
| RICARDO SALES SOARES | GHS-6719 | M.TRANS | 709.18.2878710 | 1 | 05/11/2018 | 099112/2019 |
| RICARDO SANCHES AUTOMOTIVOS ME | FEK-3679 | M.TRANS | 709.18.2914014 | 1 | 07/11/2018 | 114911/2019 |
| RICARDO SANCHES SIERRA | 002.073.027.367 | IPU | 101.18.0022951 | 11 | 15/11/2018 | 077106/2019 |
| RICARDO SANTALUCIA | 030.127.047.000 | IPU | 101.18.0178172 | 11 | 18/11/2018 | 085485/2019 |
| RICARDO SANTILLI COELHO | DIO-2978 | M.TRANS | 709.18.2883648 | 1 | 05/11/2018 | 101123/2019 |
| RICARDO SANTOS DA SILVA | ODN-7828 | M.TRANS | 709.18.2922866 | 1 | 19/11/2018 | 118402/2019 |
| RICARDO SANTOS DE SA | BGT-6472 | M.TRANS | 709.18.2883533 | 1 | 05/11/2018 | 101082/2019 |
| RICARDO SCALABRIN | 027.027.158.000 | IPU | 101.18.0163946 | 11 | 15/11/2018 | 084676/2019 |
| RICARDO SEVAROLLI | ERY-0545 | M.TRANS | 709.18.2889468 | 1 | 05/11/2018 | 103543/2019 |
| RICARDO SILOTO | 024.019.131.059 | IPU | 101.18.0148499 | 11 | 17/11/2018 | 083760/2019 |
| RICARDO SILVA DE GODOI | HLO-6724 | M.TRANS | 709.18.2923106 | 1 | 19/11/2018 | 118534/2019 |
| RICARDO SILVA DOS SANTOS | ENA-5577 | M.TRANS | 709.18.2890750 | 1 | 05/11/2018 | 104128/2019 |
| RICARDO SILVA DOS SANTOS | FIA-4493 | M.TRANS | 709.18.2929331 | 1 | 19/11/2018 | 121791/2019 |
| RICARDO SILVA SCARABELLI | FUK-0641 | M.TRANS | 709.18.2899350 | 1 | 05/11/2018 | 108469/2019 |
| RICARDO SILVERIO DE OLIVEIRA | ERX-0261 | M.TRANS | 709.18.2878126 | 1 | 05/11/2018 | 098867/2019 |
| RICARDO SILVESTRE ANDRADE | DYK-9364 | M.TRANS | 709.18.2881452 | 1 | 05/11/2018 | 100218/2019 |
| RICARDO SILVESTRE ANDRADE | DYK-9364 | M.TRANS | 709.18.2900859 | 1 | 05/11/2018 | 109186/2019 |
| RICARDO SILVESTRE ANDRADE | DYK-9364 | M.TRANS | 709.18.2924929 | 1 | 19/11/2018 | 119514/2019 |
| RICARDO SILVIO LEITE DE OLIVEIRA | DUM-2643 | M.TRANS | 709.18.2904572 | 1 | 05/11/2018 | 110891/2019 |
| RICARDO SIMPLICIO | ETP-1706 | M.TRANS | 709.18.2882193 | 1 | 05/11/2018 | 100556/2019 |
| RICARDO SIQUEIRA | PWK-3937 | M.TRANS | 709.18.2923826 | 1 | 19/11/2018 | 118935/2019 |
| RICARDO SOARES DA SILVA | EHZ-2575 | M.TRANS | 709.18.2922471 | 1 | 19/11/2018 | 118220/2019 |
| RICARDO SOLFERINI | EVD-5974 | M.TRANS | 709.18.2877823 | 1 | 05/11/2018 | 098728/2019 |
| RICARDO SOUZA DA SILVA | EIP-5413 | M.TRANS | 709.18.2880004 | 1 | 05/11/2018 | 099632/2019 |
| RICARDO STEINMETZ RIBEIRO | BBO-5699 | M.TRANS | 709.18.2893542 | 1 | 05/11/2018 | 105411/2019 |
| RICARDO TADEU PELEGRINI RIBEIRO | FFG-1204 | M.TRANS | 709.18.2934029 | 1 | 19/11/2018 | 124422/2019 |
| RICARDO TEIJI YABIKU | 001.018.105.279 | IPU | 101.18.0002378 | 11 | 16/11/2018 | 076320/2019 |
| RICARDO TEMPERINE | FVN-2198 | M.TRANS | 709.18.2935894 | 1 | 21/11/2018 | 125208/2019 |
| RICARDO TEODORO MACHADO | 532.057.036.000 | IPU | 101.18.0222339 | 11 | 15/11/2018 | 089137/2019 |
| RICARDO TEODORO MACHADO | 533.003.024.000 | IPU | 101.18.0228676 | 11 | 18/11/2018 | 089750/2019 |
| RICARDO TOBAL PARENTE E SILVA | 020.029.087.038 | IPU | 101.18.0131727 | 11 | 17/11/2018 | 082716/2019 |
| RICARDO TOSHIO SATO | EQX-6016 | M.TRANS | 709.18.2881464 | 1 | 05/11/2018 | 100225/2019 |
| RICARDO VALOIS SILVA | FTR-1634 | M.TRANS | 709.18.2876518 | 1 | 05/11/2018 | 098219/2019 |
| RICARDO VALOIS SILVA | FTR-1634 | M.TRANS | 709.18.2900658 | 1 | 05/11/2018 | 109088/2019 |
| RICARDO VASQUES GASPAR | 004.005.081.025 | IPU | 101.18.0036575 | 11 | 17/11/2018 | 078013/2019 |
| RICARDO VENTURIN GIROLDO | 104.383 | COL.LX | 710.18.0255400 | 9 | 27/11/2018 | 129606/2019 |
| RICARDO VIEIRA CASSIANO | 018.067.015.000 | IPU | 101.18.0124708 | 11 | 19/11/2018 | 082276/2019 |
| RICARDO VIEIRA DA SILVA | 512.009.020.000 | IPU | 101.18.0202254 | 11 | 16/11/2018 | 087288/2019 |
| RICARDO VILELA MACHADO | FFV-7668 | M.TRANS | 709.18.2939800 | 1 | 28/11/2018 | 126827/2019 |
| RICARDO VIRIATO RODRIGUES | DSG-0125 | M.TRANS | 709.18.2928568 | 1 | 19/11/2018 | 121431/2019 |
| RICARDO VITORIANO BARRETO | 018.101.095.001 | IPU | 101.18.0126329 | 11 | 19/11/2018 | 082350/2019 |
| RICARDO VITORIO STANZIS | FUR-7850 | M.TRANS | 709.18.2874775 | 1 | 05/11/2018 | 097523/2019 |
| RICARDO WAGNER DE CASTRO COSTA | 014.029.014.007 | IPU | 101.18.0105783 | 11 | 12/11/2018 | 081120/2019 |
| RICARDO WALTY | EDW-4346 | M.TRANS | 709.18.2929730 | 1 | 19/11/2018 | 122038/2019 |
| RICARDO ZUFFO PEREIRA BARRETTO | EBP-7508 | M.TRANS | 709.18.2936779 | 1 | 21/11/2018 | 125618/2019 |
| RICHARD ANDREW COLE | 019.053.037.000 | IPU | 101.18.0129464 | 11 | 18/11/2018 | 082538/2019 |

| | | | | | | |
|---|-----------------|---------|----------------|----|------------|-------------|
| RICHARD ANTUNES CARVALHO | FDL-4622 | M.TRANS | 709.18.2878547 | 1 | 05/11/2018 | 099047/2019 |
| RICHARD BERTOLIM COUTO | 006.056.056.000 | IPU | 101.18.0060194 | 11 | 16/11/2018 | 079268/2019 |
| RICHARD BRAGA | CNA-0595 | M.TRANS | 709.18.2927367 | 1 | 19/11/2018 | 120856/2019 |
| RICHARD BRUCE COELHO | 001.021.050.079 | IPU | 101.18.0003739 | 11 | 16/11/2018 | 076350/2019 |
| RICHARD DOS SANTOS OLIVEIRA | 033.124.052.052 | IPU | 101.18.0196563 | 11 | 18/11/2018 | 086732/2019 |
| RICHARD GAGIZE DELATORRE | DBH-8201 | M.TRANS | 709.18.2924670 | 1 | 19/11/2018 | 119365/2019 |
| RICHARD MARCON | MDR-1757 | M.TRANS | 709.18.2886165 | 1 | 05/11/2018 | 102149/2019 |
| RICHARD NEUBAUER | 033.049.009.021 | IPU | 101.18.0192750 | 11 | 18/11/2018 | 086424/2019 |
| RICHARD NIEMEYER | 018.064.004.021 | IPU | 101.18.0124300 | 11 | 19/11/2018 | 082250/2019 |
| RICHARD RIBEIRO BRUNHARO | 027.100.003.000 | IPU | 101.18.0166385 | 11 | 15/11/2018 | 084826/2019 |
| RICHARD RODRIGUES TAGLIACOLLI | DOU-0829 | M.TRANS | 709.18.2918115 | 1 | 07/11/2018 | 116538/2019 |
| RICHARD ROSENBLAT | FTA-0618 | M.TRANS | 709.18.2873186 | 1 | 05/11/2018 | 096838/2019 |
| RICHARD SPADA DOS SANTOS | EVL-9556 | M.TRANS | 709.18.2939548 | 1 | 28/11/2018 | 126709/2019 |
| RICHARD STEVENS JUSTI | CLC-0832 | M.TRANS | 709.18.2906901 | 1 | 05/11/2018 | 111917/2019 |
| RICHELIEU RODRIGUES DURAIS | 002.073.026.469 | IPU | 101.18.0022272 | 11 | 15/11/2018 | 077058/2019 |
| RICHERD MENDONCA DOS SANTOS | EYP-4759 | M.TRANS | 709.18.2926583 | 1 | 19/11/2018 | 120506/2019 |
| RICK LENON ALVES GORGONIO | EBJ-2367 | M.TRANS | 709.18.2921875 | 1 | 19/11/2018 | 117922/2019 |
| RICK LUCIANO FAVARIM LIBERATO | ONR-6700 | M.TRANS | 709.18.2897922 | 1 | 05/11/2018 | 107599/2019 |
| RICLAUDIO DE SOUZA RODRIGUES | DYN-2725 | M.TRANS | 709.18.2920990 | 1 | 19/11/2018 | 117560/2019 |
| RILDO JOSE CIRICO | 521.301.105.000 | IPU | 101.18.0210362 | 11 | 15/11/2018 | 087923/2019 |
| RILDO OLIVIO CONTE | 512.057.029.000 | IPU | 101.18.0205959 | 11 | 16/11/2018 | 087604/2019 |
| RILDO VIECELLI | 001.048.008.004 | IPU | 101.18.0008665 | 11 | 16/11/2018 | 076489/2019 |
| RIMEK LOCACAO E COMERCIO DE EQUIPAMENTOS LTDA | FCA-4147 | M.TRANS | 709.18.2915032 | 1 | 07/11/2018 | 115231/2019 |
| RINALDO DA SILVA GONCALVES | MIQ-4959 | M.TRANS | 709.18.2936062 | 1 | 21/11/2018 | 125282/2019 |
| RINALDO DE CARVALHO SILVA | DMJ-2264 | M.TRANS | 709.18.2934563 | 1 | 19/11/2018 | 124685/2019 |
| RINALDO FUGANHOLI | FZP-3373 | M.TRANS | 709.18.2873259 | 1 | 05/11/2018 | 096870/2019 |
| RINALDO LEITE DA SILVA | 004.018.183.044 | IPU | 101.18.0037820 | 11 | 17/11/2018 | 078060/2019 |
| RINALDO LIMA SANTOS - ESPOLIO | 532.304.014.000 | IPU | 101.18.0226572 | 11 | 15/11/2018 | 089529/2019 |
| RINALDO LINARES | DNT-3996 | M.TRANS | 709.18.2876049 | 1 | 05/11/2018 | 098034/2019 |
| RINALDO OLIVEIRA DA SILVA | 524.036.043.000 | IPU | 101.18.0216409 | 11 | 17/11/2018 | 088486/2019 |
| RINALDO TADEU ALVES MENDES | FHQ-8515 | M.TRANS | 709.18.2937655 | 1 | 21/11/2018 | 126070/2019 |
| RINCO E SILVA INFORMATICA LTDA | AYL-9196 | M.TRANS | 709.18.2895697 | 1 | 05/11/2018 | 106589/2019 |
| RIO AZUL TRANSPORTES E LOGISTICA LTDA | AKG-8421 | M.TRANS | 709.18.2913928 | 1 | 07/11/2018 | 114890/2019 |
| RIO CENTER COMERCIO DE VEICULOS LTDA EPP | OBI-7950 | M.TRANS | 709.18.2898178 | 1 | 05/11/2018 | 107754/2019 |
| RIO CENTER COMERCIO DE VEICULOS LTDA EPP | OBI-7950 | M.TRANS | 709.18.2943667 | 1 | 28/11/2018 | 128407/2019 |
| RIO CLARO IMPORTACAO E EXPORTACAO DE ALIMENTO | ENM-5260 | M.TRANS | 709.18.2916170 | 1 | 07/11/2018 | 115692/2019 |
| RIO MAIOR RESTAURANTE EIRELI EPP | FGQ-6690 | M.TRANS | 709.18.2895259 | 1 | 05/11/2018 | 106359/2019 |
| RIOMAR COMERCIO TEXTIL LTDA | ERK-6819 | M.TRANS | 709.18.2913422 | 1 | 07/11/2018 | 114735/2019 |
| RISONMAR DE LIMA DIAS | 523.109.034.000 | CIP | 105.18.0248487 | 11 | 26/11/2018 | 092672/2019 |
| RISONALDO DE SOUZA GUIMARAES | PYB-7022 | M.TRANS | 709.18.2885301 | 1 | 05/11/2018 | 101796/2019 |
| RISONEIDE MARIA DA SILVA DE MOURA | EBK-4745 | M.TRANS | 709.18.2936102 | 1 | 21/11/2018 | 125298/2019 |
| RISSATO QUINTELA CONSULTORIA EMPRESARIAL SS | GBZ-3335 | M.TRANS | 709.18.2919175 | 1 | 07/11/2018 | 117032/2019 |
| RISSOL TRANSPORTES EIRELI EPP | HGG-0944 | M.TRANS | 709.18.2911193 | 1 | 07/11/2018 | 113766/2019 |
| RISSONI E RISSONI SC LTDA | FRV-1385 | M.TRANS | 709.18.2917112 | 1 | 07/11/2018 | 115986/2019 |
| RISSONI RISSONI SC LTDA | BRX-9959 | M.TRANS | 709.18.2943141 | 1 | 28/11/2018 | 128155/2019 |
| RITA ALVES DA SILVA GOMES | DYJ-6815 | M.TRANS | 709.18.2909785 | 1 | 07/11/2018 | 113244/2019 |
| RITA APARECIDA BALBINO | 30.160.033.000 | CIP | 105.18.0246913 | 11 | 26/11/2018 | 092263/2019 |
| RITA APARECIDA BELLA | DXW-1819 | M.TRANS | 709.18.2912168 | 1 | 07/11/2018 | 114174/2019 |
| RITA APARECIDA BELLA | DXW-1819 | M.TRANS | 709.18.2923885 | 1 | 19/11/2018 | 118961/2019 |
| RITA CARVALHO DE JESUS | 021.043.103.071 | IPU | 101.18.0139838 | 11 | 18/11/2018 | 083222/2019 |
| RITA CASSIA LEITE | 015.062.076.000 | IPU | 101.18.0109711 | 11 | 12/11/2018 | 081386/2019 |
| RITA CELESTINO PAIVA | DNT-2858 | M.TRANS | 709.18.2877895 | 1 | 05/11/2018 | 098767/2019 |
| RITA CELESTINO PAIVA | DNT-2858 | M.TRANS | 709.18.2897965 | 1 | 05/11/2018 | 107625/2019 |
| RITA DA SILVA DE SOUSA | FXY-1209 | M.TRANS | 709.18.2889766 | 1 | 05/11/2018 | 103685/2019 |
| RITA DAS GRACAS FERNANDES DOS SANTOS | 030.135.012.000 | IPU | 101.18.2713474 | 5 | 10/11/2018 | 091404/2019 |
| RITA DE CASSIA ALMEIDA | 523.103.035.000 | IPU | 101.18.0215178 | 11 | 12/11/2018 | 088328/2019 |
| RITA DE CASSIA ALVES FUJII | KKF-8039 | M.TRANS | 709.18.2871857 | 1 | 05/11/2018 | 096264/2019 |
| RITA DE CASSIA AURICCHIO GASPARI FLORIDO | EZH-3026 | M.TRANS | 709.18.2934486 | 1 | 19/11/2018 | 124644/2019 |
| RITA DE CASSIA BARBOSA | EUL-3694 | M.TRANS | 709.18.2884990 | 1 | 05/11/2018 | 101691/2019 |
| RITA DE CASSIA BARBOSA RODRIGUES | FBS-2076 | M.TRANS | 709.18.2885949 | 1 | 05/11/2018 | 102051/2019 |
| RITA DE CASSIA BARBOSA RODRIGUES | FBS-2076 | M.TRANS | 709.18.2898666 | 1 | 05/11/2018 | 108060/2019 |
| RITA DE CASSIA CANTANHEDE SANTOS | EVM-3950 | M.TRANS | 709.18.2928128 | 1 | 19/11/2018 | 121213/2019 |
| RITA DE CASSIA CARMONA CASTRO | FLO-3694 | M.TRANS | 709.18.2878597 | 1 | 05/11/2018 | 099065/2019 |
| RITA DE CASSIA CARMONA CASTRO | FLO-3694 | M.TRANS | 709.18.2879754 | 1 | 05/11/2018 | 099535/2019 |
| RITA DE CASSIA CARVALHO RATES OLIVEIRA | 033.036.061.000 | IPU | 101.18.0192179 | 11 | 18/11/2018 | 086396/2019 |
| RITA DE CASSIA CAZARINI | CTI-9358 | M.TRANS | 709.18.2930058 | 1 | 19/11/2018 | 122229/2019 |
| RITA DE CASSIA CORREA ARANHA | 620.505.011.000 | IPU | 101.18.0240608 | 11 | 14/11/2018 | 091119/2019 |
| RITA DE CASSIA CORREIA DE ARAUJO REIS | DPP-3627 | M.TRANS | 709.18.2906828 | 1 | 05/11/2018 | 111878/2019 |
| RITA DE CASSIA CRISPIM GUIMARAES | 005.021.034.003 | IPU | 101.18.0048028 | 11 | 12/11/2018 | 078561/2019 |
| RITA DE CASSIA DA SILVA | 020.039.061.034 | IPU | 101.18.0132273 | 11 | 17/11/2018 | 082751/2019 |
| RITA DE CASSIA DE ANDRADE SILVA | DON-2553 | M.TRANS | 709.18.2888153 | 1 | 05/11/2018 | 103000/2019 |
| RITA DE CASSIA DE MENEZES SALES | GKB-9605 | M.TRANS | 709.18.2908573 | 1 | 05/11/2018 | 112707/2019 |
| RITA DE CASSIA DE MENEZES SALES | GKB-9605 | M.TRANS | 709.18.2927669 | 1 | 19/11/2018 | 120993/2019 |
| RITA DE CASSIA DE SOUZA TEIXEIRA | DZV-9058 | M.TRANS | 709.18.2926637 | 1 | 19/11/2018 | 120528/2019 |
| RITA DE CASSIA DIAS | 510.100.046.021 | IPU | 101.18.0198680 | 11 | 16/11/2018 | 086904/2019 |
| RITA DE CASSIA DO COUTO BORGES | 024.019.131.157 | IPU | 101.18.0148597 | 11 | 17/11/2018 | 083773/2019 |
| RITA DE CASSIA F COM A TRANSPORTE ME | GEL-3532 | M.TRANS | 709.18.2941639 | 1 | 28/11/2018 | 127685/2019 |
| RITA DE CASSIA FERNANDES VIDEIRA DE SOUS | KPD-9585 | M.TRANS | 709.18.2886169 | 1 | 05/11/2018 | 102151/2019 |
| RITA DE CASSIA G D S DE ALBUQUERQUE | FMS-5218 | M.TRANS | 709.18.2873890 | 1 | 05/11/2018 | 097149/2019 |
| RITA DE CASSIA GOMES BRAGA | EXK-5191 | M.TRANS | 709.18.2886443 | 1 | 05/11/2018 | 102260/2019 |
| RITA DE CASSIA GONZAGA DE SA | CSG-3840 | M.TRANS | 709.18.2898338 | 1 | 05/11/2018 | 107858/2019 |
| RITA DE CASSIA GRIGOLETO DE SOUZA | ATB-2019 | M.TRANS | 709.18.2897662 | 1 | 05/11/2018 | 107438/2019 |
| RITA DE CASSIA GUERRA GAVIN | DSC-7108 | M.TRANS | 709.18.2904350 | 1 | 05/11/2018 | 110779/2019 |
| RITA DE CASSIA LEMOS VASCONCELOS | 021.059.005.000 | IPU | 101.18.0140857 | 11 | 18/11/2018 | 083291/2019 |
| RITA DE CASSIA LEMOS VASCONCELOS | 021.069.035.000 | IPU | 101.18.0141264 | 11 | 18/11/2018 | 083324/2019 |
| RITA DE CASSIA LIRA SANTORO | GBD-7161 | M.TRANS | 709.18.2905215 | 1 | 05/11/2018 | 111168/2019 |
| RITA DE CASSIA MAIA COSTA | FTR-4763 | M.TRANS | 709.18.2905375 | 1 | 05/11/2018 | 111217/2019 |
| RITA DE CASSIA MAIA MIRANDA | | ISS CC | 705.18.2724591 | 5 | 14/11/2018 | 095603/2019 |
| RITA DE CASSIA MANZANO HELENO VIUDOS | FOM-0599 | M.TRANS | 709.18.2874993 | 1 | 05/11/2018 | 097609/2019 |
| RITA DE CASSIA MARTINS LEITE | 010.013.110.006 | IPU | 101.18.0081984 | 11 | 17/11/2018 | 080086/2019 |
| RITA DE CASSIA MELO ALVES | FYZ-3743 | M.TRANS | 709.18.2883241 | 1 | 05/11/2018 | 100971/2019 |
| RITA DE CASSIA MELO ALVES | FYZ-3743 | M.TRANS | 709.18.2926516 | 1 | 19/11/2018 | 120471/2019 |

| | | | | | | |
|---|-----------------|---------|----------------|----|------------|-------------|
| RITA DE CASSIA MENDES BITOLO | CND-9564 | M.TRANS | 709.18.2934059 | 1 | 19/11/2018 | 124441/2019 |
| RITA DE CASSIA MENDES BITOLO | CND-9564 | M.TRANS | 709.18.2934120 | 1 | 19/11/2018 | 124470/2019 |
| RITA DE CASSIA MORI FERNANDES | ETY-5414 | M.TRANS | 709.18.2924604 | 1 | 19/11/2018 | 119334/2019 |
| RITA DE CASSIA MUNIZ | GCX-1328 | M.TRANS | 709.18.2879332 | 1 | 05/11/2018 | 099378/2019 |
| RITA DE CASSIA NOGUEIRA | FMZ-5946 | M.TRANS | 709.18.2926181 | 1 | 19/11/2018 | 120289/2019 |
| RITA DE CASSIA NOGUEIRA | ERK-8983 | M.TRANS | 709.18.2939271 | 1 | 28/11/2018 | 126568/2019 |
| RITA DE CASSIA NUNES NASCIMENTO | FTD-8730 | M.TRANS | 709.18.2893004 | 1 | 05/11/2018 | 105154/2019 |
| RITA DE CASSIA NUNES NASCIMENTO | FTD-8730 | M.TRANS | 709.18.2899440 | 1 | 05/11/2018 | 108521/2019 |
| RITA DE CASSIA OLIVEIRA DE SOUZA | ERK-2366 | M.TRANS | 709.18.2907836 | 1 | 05/11/2018 | 112371/2019 |
| RITA DE CASSIA PEREIRA | EDL-6004 | M.TRANS | 709.18.2876800 | 1 | 05/11/2018 | 098321/2019 |
| RITA DE CASSIA PERRINI | EYX-5480 | M.TRANS | 709.18.2908820 | 1 | 05/11/2018 | 112820/2019 |
| RITA DE CASSIA SPOSATO DA SILVA | DKP-0118 | M.TRANS | 709.18.2922066 | 1 | 19/11/2018 | 118018/2019 |
| RITA DE CASSIA SZMGL | CEF-8050 | M.TRANS | 709.18.2905095 | 1 | 05/11/2018 | 111116/2019 |
| RITA DE CASSIA XAVIER | FZB-4411 | M.TRANS | 709.18.2882208 | 1 | 05/11/2018 | 100564/2019 |
| RITA DE CASSIA XAVIER BAZZO | 003.047.016.961 | IPTU | 101.18.0031492 | 11 | 19/11/2018 | 077671/2019 |
| RITA DE CASSIA ZANETTI | 016.015.138.361 | IPTU | 101.18.0114803 | 11 | 12/11/2018 | 087136/2019 |
| RITA DE CASSIA ZANETTI | EBY-0602 | M.TRANS | 709.18.2887219 | 1 | 05/11/2018 | 102580/2019 |
| RITA DE FATIMA FREITAS DA SILVA | CHR-3587 | M.TRANS | 709.18.2872278 | 1 | 05/11/2018 | 096452/2019 |
| RITA DE FATIMA FREITAS DA SILVA | CHR-3587 | M.TRANS | 709.18.2898127 | 1 | 05/11/2018 | 107724/2019 |
| RITA FERREIRA DE SOUSA LIMA | EBY-0461 | M.TRANS | 709.18.2887537 | 1 | 05/11/2018 | 102718/2019 |
| RITA FERREIRA DE SOUSA LIMA | EBY-0461 | M.TRANS | 709.18.2899337 | 1 | 05/11/2018 | 108460/2019 |
| RITA FERREIRA DE SOUSA LIMA | EBY-0461 | M.TRANS | 709.18.2945304 | 1 | 28/11/2018 | 129095/2019 |
| RITA MARCIA DE SOUZA | 016.015.126.120 | IPTU | 101.18.0113982 | 11 | 12/11/2018 | 081676/2019 |
| RITA MARIA DE SOUZA | FWU-5316 | M.TRANS | 709.18.2875825 | 1 | 05/11/2018 | 097959/2019 |
| RITA MARIA TEODOSIO | ENK-6524 | M.TRANS | 709.18.2934032 | 1 | 19/11/2018 | 124425/2019 |
| RITA MOREIRA DE VASCONCELOS | 003.123.002.112 | IPTU | 101.18.0035878 | 11 | 19/11/2018 | 077963/2019 |
| RITA MOURA DE SOUSA | OFL-3104 | M.TRANS | 709.18.2885517 | 1 | 05/11/2018 | 101881/2019 |
| RITA OBED SILVA DUQUE CAMARGO | EFY-5316 | M.TRANS | 709.18.2919852 | 1 | 07/11/2018 | 117321/2019 |
| RITA PACHECO | 033.020.118.000 | IPTU | 101.18.0191217 | 11 | 18/11/2018 | 086335/2019 |
| RITA PIAZZAROLI | 004.048.096.000 | IPTU | 101.18.0041091 | 11 | 17/11/2018 | 078252/2019 |
| RITA RIBEIRO DE LACERDA | 532.017.010.000 | IPTU | 101.18.0221067 | 11 | 15/11/2018 | 089027/2019 |
| RITA SILVA DE CARVALHO | DYZ-5032 | M.TRANS | 709.18.2882102 | 1 | 05/11/2018 | 100506/2019 |
| RITA TEREZA DOS SANTOS SILVA | 533.109.046.000 | IPTU | 101.18.0229780 | 11 | 18/11/2018 | 089934/2019 |
| RITHA DE CASSIA AZEVEDO SAO MATEUS DATOVO | ELG-2494 | M.TRANS | 709.18.2924220 | 1 | 19/11/2018 | 119098/2019 |
| RITIAN RODRIGUES DE AZEVEDO | FBC-0771 | M.TRANS | 709.18.2910598 | 1 | 07/11/2018 | 113580/2019 |
| RITIELE DE SOUZA LINO | DXL-6583 | M.TRANS | 709.18.2874748 | 1 | 05/11/2018 | 097506/2019 |
| RITMO AUTO SERVICE LTDA | FYJ-1816 | M.TRANS | 709.18.2923214 | 1 | 19/11/2018 | 118602/2019 |
| RIVAIL PINTO DE CARVALHO | 021.092.010.000 | IPTU | 101.18.0142044 | 11 | 18/11/2018 | 083360/2019 |
| RIVAILDA FERNANDES DANTAS | EBA-9463 | M.TRANS | 709.18.2890169 | 1 | 05/11/2018 | 103871/2019 |
| RIVALDO FELIX ARANTES | DRL-3586 | M.TRANS | 709.18.2872620 | 1 | 05/11/2018 | 096598/2019 |
| RIVALDO FRANCISCO DE MOURA | 023.055.029.000 | IPTU | 101.18.0145808 | 11 | 12/11/2018 | 083598/2019 |
| RIVALDO JOSE DE SOUSA | 534.107.076.000 | CIP | 105.18.0250141 | 11 | 26/11/2018 | 093287/2019 |
| RIVALDO PEREIRA LOPES | 511.009.020.000 | IPTU | 101.18.0201197 | 11 | 17/11/2018 | 087139/2019 |
| RIVALDO RIBEIRO DE LIMA | FYW-5599 | M.TRANS | 709.18.2885439 | 1 | 05/11/2018 | 101844/2019 |
| RIVALDO SATURNO DA SILVA | 015.044.008.000 | IPTU | 101.18.0108989 | 11 | 12/11/2018 | 081341/2019 |
| RIVANE BAZILIO GONCALVES | DMV-2998 | M.TRANS | 709.18.2874241 | 1 | 05/11/2018 | 097303/2019 |
| RIVITTI CASA DE REPOUSO LTDA. | 205.746 | COLLX | 710.18.0255733 | 9 | 27/11/2018 | 129660/2019 |
| RIVONE GOMES DE SANTANA | CGA-3598 | M.TRANS | 709.18.2884283 | 1 | 05/11/2018 | 101397/2019 |
| RIZIA SOUZA SANTOS | DCI-3251 | M.TRANS | 709.18.2877131 | 1 | 05/11/2018 | 098445/2019 |
| RJ DISTRIBUIDORA DE AGUA MINERAL E ACESSORIOS | FIN-0765 | M.TRANS | 709.18.2915362 | 1 | 07/11/2018 | 115325/2019 |
| RJ GARCIA MANUTENCOES | 265.155 | TFFP/FX | 406.18.2824957 | 3 | 19/11/2018 | 094949/2019 |
| RJ TRANSP DE CARGAS LTDA ME | OZT-1387 | M.TRANS | 709.18.2873980 | 1 | 05/11/2018 | 097183/2019 |
| RL7 TI INFORMATICA LTDA - ME | 224.947 | ISS | 292.18.2551277 | 1 | 15/11/2018 | 094526/2019 |
| RLINE MOTORS EIRELI ME | FRL-0923 | M.TRANS | 709.18.2941057 | 1 | 28/11/2018 | 127419/2019 |
| RLINE MOTORS EIRELI ME | FRL-0923 | M.TRANS | 709.18.2944127 | 1 | 28/11/2018 | 128604/2019 |
| RM IMPORTACAO E EXPORTACAO EM ART DE PAPELARI | FQD-0543 | M.TRANS | 709.18.2894374 | 1 | 05/11/2018 | 105893/2019 |
| RM TRANSPORTES E LOGISTICA LTDA ME | KYO-0105 | M.TRANS | 709.18.2886154 | 1 | 05/11/2018 | 102142/2019 |
| RM TRANSPORTES E LOGISTICA LTDA ME | KYO-0105 | M.TRANS | 709.18.2889033 | 1 | 05/11/2018 | 103373/2019 |
| RM TRANSPORTES E LOGISTICA LTDA ME | KYO-0105 | M.TRANS | 709.18.2889034 | 1 | 05/11/2018 | 103374/2019 |
| RM TRANSPORTES E LOGISTICA LTDA ME | KYO-0105 | M.TRANS | 709.18.2889036 | 1 | 05/11/2018 | 103375/2019 |
| RM TRANSPORTES E LOGISTICA LTDA ME | KYO-0105 | M.TRANS | 709.18.2889037 | 1 | 05/11/2018 | 103376/2019 |
| RM TRANSPORTES E LOGISTICA LTDA ME | KYO-0105 | M.TRANS | 709.18.2911781 | 1 | 07/11/2018 | 114003/2019 |
| RMMAZON RESTAURANTE LTDAME | DRL-3592 | M.TRANS | 709.18.2918490 | 1 | 07/11/2018 | 116722/2019 |
| RMRS EMPREENDIMENTOS IMOBILIARIOS LTDA | FRB-7023 | M.TRANS | 709.18.2895074 | 1 | 05/11/2018 | 106257/2019 |
| RMRS EMPREENDIMENTOS IMOBILIARIOS LTDA | FRB-7023 | M.TRANS | 709.18.2913637 | 1 | 07/11/2018 | 114802/2019 |
| RN DA SILVA AUTO MECANICA ME | EGS-9640 | M.TRANS | 709.18.2891598 | 1 | 05/11/2018 | 104480/2019 |
| RN INDUSTRIAS DE CONDUTORES ELETRICOS EIRELI | EYI-6589 | M.TRANS | 709.18.2915278 | 1 | 07/11/2018 | 115300/2019 |
| ROAD 100 VEICULOS LTDA EPP | GBR-0051 | M.TRANS | 709.18.2894398 | 1 | 05/11/2018 | 105905/2019 |
| ROBELSO BEZERRA DE MEDEIROS | 532.101.062.133 | IPTU | 101.18.0225142 | 11 | 15/11/2018 | 089307/2019 |
| ROBER APARECIDO ALVES PASCHOAL | 510.104.051.000 | IPTU | 101.18.0199419 | 11 | 16/11/2018 | 086968/2019 |
| ROBER JUNIOR DO NASCIMENTO | CZX-8393 | M.TRANS | 709.18.2893953 | 1 | 05/11/2018 | 105653/2019 |
| ROBERIO BENTO LIMA EIRELI ME | EJZ-9958 | M.TRANS | 709.18.2895751 | 1 | 05/11/2018 | 106606/2019 |
| ROBERIO BENTO LIMA EIRELI ME | ELL-3384 | M.TRANS | 709.18.2905024 | 1 | 05/11/2018 | 111075/2019 |
| ROBERIO JOSE ROLIM | FKI-3061 | M.TRANS | 709.18.2891968 | 1 | 05/11/2018 | 104645/2019 |
| ROBERIO SANTOS GOMES | CWP-6886 | M.TRANS | 709.18.2908091 | 1 | 05/11/2018 | 112480/2019 |
| ROBERLEY GOLINE PEREIRA DA SILVA | 027.125.034.000 | IPTU | 101.18.0167270 | 11 | 15/11/2018 | 084869/2019 |
| ROBERLEY GOLINE PEREIRA DA SILVA | DQJ-3037 | M.TRANS | 709.18.2921676 | 1 | 19/11/2018 | 117853/2019 |
| ROBERSON DE SOUZA CARMO | EJK-8275 | M.TRANS | 709.18.2876475 | 1 | 05/11/2018 | 098203/2019 |
| ROBERT CARLOS LODI | 510.100.091.106 | IPTU | 101.18.0199091 | 11 | 16/11/2018 | 086939/2019 |
| ROBERT CESAR LIMA BERGER | 001.077.003.000 | IPTU | 101.18.0012888 | 11 | 16/11/2018 | 076658/2019 |
| ROBERT HAILLAND PEREIRA LISBOA | EGS-3314 | M.TRANS | 709.18.2930108 | 1 | 19/11/2018 | 122274/2019 |
| ROBERT HOWARD GANER | 027.037.039.000 | IPTU | 101.18.0164327 | 11 | 15/11/2018 | 084698/2019 |
| ROBERT LIMA DE OLIVEIRA | CBO-4828 | M.TRANS | 709.18.2928815 | 1 | 19/11/2018 | 121538/2019 |
| ROBERT LINHART | EFY-5566 | M.TRANS | 709.18.2946042 | 1 | 28/11/2018 | 129433/2019 |
| ROBERT NANES DA SILVA | EJN-7819 | M.TRANS | 709.18.2881600 | 1 | 05/11/2018 | 100283/2019 |
| ROBERT SILVA CONTI EIRELI | DTB-5158 | M.TRANS | 709.18.2908714 | 1 | 05/11/2018 | 112773/2019 |
| ROBERT TUMSON | 019.063.031.000 | IPTU | 101.18.0129819 | 11 | 18/11/2018 | 082569/2019 |
| ROBERT WAGNER KASSEB | 004.111.037.000 | IPTU | 101.18.0045548 | 11 | 17/11/2018 | 078468/2019 |
| ROBERTA ADRIANA DE OLIVEIRA PINHEIRO | FAF-6206 | M.TRANS | 709.18.2876751 | 1 | 05/11/2018 | 098303/2019 |
| ROBERTA ALINE DE CAMPOS SANTOS | COY-4333 | M.TRANS | 709.18.2887967 | 1 | 05/11/2018 | 102917/2019 |
| ROBERTA CAMPIGLI GONCALVES | DIQ-7849 | M.TRANS | 709.18.2923286 | 1 | 19/11/2018 | 118644/2019 |
| ROBERTA CHAVES AMARAL | ASH-8801 | M.TRANS | 709.18.2888178 | 1 | 05/11/2018 | 103012/2019 |

| | | | | | | |
|---|-----------------|---------|----------------|----|------------|-------------|
| ROBERTA CRISTINA DE MOURA | FQZ-4851 | M.TRANS | 709.18.2905779 | 1 | 05/11/2018 | 111374/2019 |
| ROBERTA CRISTINA ELIAS | FZF-6976 | M.TRANS | 709.18.2909763 | 1 | 07/11/2018 | 113233/2019 |
| ROBERTA DA SILVA BENTO | 013.030.005.001 | IPU | 101.18.0101381 | 11 | 15/11/2018 | 080896/2019 |
| ROBERTA DANTE LOBO | 020.037.068.000 | IPU | 101.18.0132149 | 11 | 17/11/2018 | 082747/2019 |
| ROBERTA DE CASSIA ROBERTI | 007.059.048.000 | IPU | 101.18.0065655 | 11 | 12/11/2018 | 079580/2019 |
| ROBERTA DE OLIVEIRA ALMEIDA PORTANOVA | FMA-2015 | M.TRANS | 709.18.2888355 | 1 | 05/11/2018 | 103092/2019 |
| ROBERTA DE OLIVEIRA CARVALHO | BCC-0408 | M.TRANS | 709.18.2886654 | 1 | 05/11/2018 | 102348/2019 |
| ROBERTA DE SOUZA | 010.058.002.000 | IPU | 101.18.0087167 | 11 | 17/11/2018 | 080306/2019 |
| ROBERTA DENISE CASAS DE MENEZES | FHW-1035 | M.TRANS | 709.18.2925467 | 1 | 19/11/2018 | 119827/2019 |
| ROBERTA DOS SANTOS GROppo | DKN-1804 | M.TRANS | 709.18.2875054 | 1 | 05/11/2018 | 097641/2019 |
| ROBERTA FERREIRA SARDINHA | DYL-1257 | M.TRANS | 709.18.2900447 | 1 | 05/11/2018 | 108984/2019 |
| ROBERTA FIRMINO DA SILVA | EZO-5010 | M.TRANS | 709.18.2912830 | 1 | 07/11/2018 | 114468/2019 |
| ROBERTA GONCALVES | EYP-5132 | M.TRANS | 709.18.2888959 | 1 | 05/11/2018 | 103343/2019 |
| ROBERTA KELLY MONTEIRO DOS SANTOS | FWL-6624 | M.TRANS | 709.18.2940034 | 1 | 28/11/2018 | 126935/2019 |
| ROBERTA KETHELLEN FERREIRA DA SILVA | FOL-9771 | M.TRANS | 709.18.2902834 | 1 | 05/11/2018 | 110113/2019 |
| ROBERTA LEMOS BENEDITO | KWN-3242 | M.TRANS | 709.18.2893407 | 1 | 05/11/2018 | 105338/2019 |
| ROBERTA MAGALHAES DOS SANTOS | FTJ-4204 | M.TRANS | 709.18.2876260 | 1 | 05/11/2018 | 098114/2019 |
| ROBERTA MANNON GANEV | EYM-6635 | M.TRANS | 709.18.2927901 | 1 | 19/11/2018 | 121108/2019 |
| ROBERTA MANSUR MIRANDA | 003.115.001.056 | IPU | 101.18.0034690 | 11 | 19/11/2018 | 077868/2019 |
| ROBERTA MARIA CONRADO | 077.999 | P.PUBL | 707.18.0244551 | 11 | 28/11/2018 | 095741/2019 |
| ROBERTA MENDES BERANEK | FFH-0905 | M.TRANS | 709.18.2926908 | 1 | 19/11/2018 | 120644/2019 |
| ROBERTA NASTRI BAPTISTA DA SILVA | GCV-5923 | M.TRANS | 709.18.2885970 | 1 | 05/11/2018 | 102060/2019 |
| ROBERTA PEREIRA | EKR-1787 | M.TRANS | 709.18.2880683 | 1 | 05/11/2018 | 099913/2019 |
| ROBERTA PEREIRA NOCENTINI | EUU-3944 | M.TRANS | 709.18.2879330 | 1 | 05/11/2018 | 099376/2019 |
| ROBERTA PICOLO | AVK-3450 | M.TRANS | 709.18.2872498 | 1 | 05/11/2018 | 096547/2019 |
| ROBERTA PICOLO | AVK-3450 | M.TRANS | 709.18.2909538 | 1 | 07/11/2018 | 113123/2019 |
| ROBERTA POLIANI VIEGAS | 013.003.155.557 | IPU | 101.18.0099614 | 11 | 15/11/2018 | 080838/2019 |
| ROBERTA REIS | FJU-0588 | M.TRANS | 709.18.2940094 | 1 | 28/11/2018 | 126969/2019 |
| ROBERTA RIBEIRO REIS | FRR-3108 | M.TRANS | 709.18.2904007 | 1 | 05/11/2018 | 110667/2019 |
| ROBERTA ROCHA AVILA | HJG-7445 | M.TRANS | 709.18.2928863 | 1 | 19/11/2018 | 121564/2019 |
| ROBERTA ROCINO ARCHITEC E DESIGN LTDA | GBP-8491 | M.TRANS | 709.18.2941326 | 1 | 28/11/2018 | 127564/2019 |
| ROBERTA RODRIGUES GIUDICE | FIF-0686 | M.TRANS | 709.18.2940182 | 1 | 28/11/2018 | 127013/2019 |
| ROBERTA SAEMI LEITE TANAKA | DSW-0595 | M.TRANS | 709.18.2931928 | 1 | 19/11/2018 | 123404/2019 |
| ROBERTA SANTOS PASCHOAL | 003.047.013.582 | IPU | 101.18.0030129 | 11 | 19/11/2018 | 077513/2019 |
| ROBERTA SILVA DE CARVALHO | 008.060.035.011 | IPU | 101.18.0077114 | 11 | 16/11/2018 | 079892/2019 |
| ROBERTA SIMAO OLIVER ARTERO | 015.029.026.059 | IPU | 101.18.0107640 | 11 | 12/11/2018 | 081261/2019 |
| ROBERTA TEIXEIRA FARIA | 001.093.078.000 | IPU | 101.18.0013651 | 11 | 16/11/2018 | 076689/2019 |
| ROBERTA VERONICA VALVERDE CARRICO | EUJ-6335 | M.TRANS | 709.18.2871674 | 1 | 05/11/2018 | 096194/2019 |
| ROBERTA VIANNA DA SILVA | CNW-5088 | M.TRANS | 709.18.2880279 | 1 | 05/11/2018 | 099751/2019 |
| ROBERTO ADILSON LABUZZETTO | LQV-1726 | M.TRANS | 709.18.2933409 | 1 | 19/11/2018 | 124158/2019 |
| ROBERTO AFFONSO SESSA | FEZ-8397 | M.TRANS | 709.18.2911548 | 1 | 07/11/2018 | 113911/2019 |
| ROBERTO AGOSTINHO APARECIDO DIAS | 003.123.002.056 | IPU | 101.18.0035825 | 11 | 19/11/2018 | 077958/2019 |
| ROBERTO ALEXANDRE DA SILVA | EUX-8813 | M.TRANS | 709.18.2875187 | 1 | 05/11/2018 | 097704/2019 |
| ROBERTO ALEXANDRE GUARIDO GENOVESI | FSK-7555 | M.TRANS | 709.18.2890598 | 1 | 05/11/2018 | 104064/2019 |
| ROBERTO ALVES COUTO | HLA-5874 | M.TRANS | 709.18.2907960 | 1 | 05/11/2018 | 112432/2019 |
| ROBERTO ALVES COUTO | HLA-5874 | M.TRANS | 709.18.2930090 | 1 | 19/11/2018 | 122258/2019 |
| ROBERTO ALVES DA SILVA | 620.124.087.000 | IPU | 101.18.0240242 | 11 | 16/11/2018 | 091069/2019 |
| ROBERTO ALVES DA SILVA | BPW-6906 | M.TRANS | 709.18.2906435 | 1 | 05/11/2018 | 111676/2019 |
| ROBERTO ALVES DA SILVA | BPW-6906 | M.TRANS | 709.18.2907662 | 1 | 05/11/2018 | 112282/2019 |
| ROBERTO ALVES DA SILVA | BPW-6906 | M.TRANS | 709.18.2910771 | 1 | 07/11/2018 | 113653/2019 |
| ROBERTO ALVES FERREIRA | 524.405.014.002 | IPU | 101.18.0217647 | 11 | 17/11/2018 | 088649/2019 |
| ROBERTO AMIN | 533.207.042.000 | IPU | 101.18.0230594 | 11 | 18/11/2018 | 090018/2019 |
| ROBERTO ANTONIO GODOY | 025.113.019.000 | IPU | 101.18.0158504 | 11 | 19/11/2018 | 084284/2019 |
| ROBERTO APARECIDO DA SILVA | EKR-3229 | M.TRANS | 709.18.2883599 | 1 | 05/11/2018 | 101103/2019 |
| ROBERTO APARECIDO DOS SANTOS | GIK-0629 | M.TRANS | 709.18.2907953 | 1 | 05/11/2018 | 112429/2019 |
| ROBERTO APARECIDO PEREIRA | 003.045.021.084 | IPU | 101.18.0028201 | 11 | 19/11/2018 | 077330/2019 |
| ROBERTO ARAUJO FIGUEIREDO | 016.015.126.074 | IPU | 101.18.0113936 | 11 | 12/11/2018 | 081673/2019 |
| ROBERTO ARMANDO RHODEN | BRB-6970 | M.TRANS | 709.18.2912844 | 1 | 07/11/2018 | 114477/2019 |
| ROBERTO AUGUSTO DA SILVA | FRD-2274 | M.TRANS | 709.18.2899646 | 1 | 05/11/2018 | 108623/2019 |
| ROBERTO AUGUSTO FOLE | OWY-7681 | M.TRANS | 709.18.2902239 | 1 | 05/11/2018 | 109824/2019 |
| ROBERTO BAQUERO | 010.047.118.042 | IPU | 101.18.0086874 | 11 | 17/11/2018 | 080293/2019 |
| ROBERTO BARONI HYPOLITO | FTD-5368 | M.TRANS | 709.18.2904373 | 1 | 05/11/2018 | 110790/2019 |
| ROBERTO BATISTA DE OLIVEIRA | 524.027.022.000 | IPU | 101.18.0216157 | 11 | 17/11/2018 | 088459/2019 |
| ROBERTO BENDAZOLLI | FCI-9997 | M.TRANS | 709.18.2931795 | 1 | 19/11/2018 | 123334/2019 |
| ROBERTO BISPO SOARES | | PP/FUNE | 702.17.4007504 | 11 | 12/11/2018 | 095144/2019 |
| ROBERTO BOMFIM GONCALVES | CMH-7120 | M.TRANS | 709.18.2877612 | 1 | 05/11/2018 | 098642/2019 |
| ROBERTO BOMFIM GONCALVES | CMH-7120 | M.TRANS | 709.18.2882984 | 1 | 05/11/2018 | 100875/2019 |
| ROBERTO BORELLA | EJK-9227 | M.TRANS | 709.18.2922948 | 1 | 19/11/2018 | 118438/2019 |
| ROBERTO BORGES PIEROTTE | 023.018.037.000 | IPU | 101.18.0144518 | 11 | 12/11/2018 | 083515/2019 |
| ROBERTO BRANDAO DAMACENO | 532.056.040.000 | IPU | 101.18.0222286 | 11 | 15/11/2018 | 089135/2019 |
| ROBERTO BRANDAO DAMACENO | 229.685 | TX/PPUB | 708.18.2787198 | 3 | 05/11/2018 | 096024/2019 |
| ROBERTO BROLACCI | 006.004.066.350 | IPU | 101.18.0052972 | 11 | 16/11/2018 | 078951/2019 |
| ROBERTO CAETANO PENHA | 021.007.070.468 | IPU | 101.18.0137214 | 11 | 18/11/2018 | 083069/2019 |
| ROBERTO CALLEGARETTI | FES-6047 | M.TRANS | 709.18.2945568 | 1 | 28/11/2018 | 129244/2019 |
| ROBERTO CAMILO RAMALHO | 011.028.049.000 | IPU | 101.18.0088503 | 11 | 22/11/2018 | 080360/2019 |
| ROBERTO CANAAN | FEQ-9322 | M.TRANS | 709.18.2900905 | 1 | 05/11/2018 | 109213/2019 |
| ROBERTO CARDOSO DE SA | EBT-9881 | M.TRANS | 709.18.2918381 | 1 | 07/11/2018 | 116670/2019 |
| ROBERTO CARLOS ANDRADE DE ABREU COM IMP EXP E | GTB-9300 | M.TRANS | 709.18.2904447 | 1 | 05/11/2018 | 110828/2019 |
| ROBERTO CARLOS BANDEIRA | 033.083.031.000 | IPU | 101.18.0194329 | 11 | 18/11/2018 | 086538/2019 |
| ROBERTO CARLOS BARBOSA | 532.506.016.000 | IPU | 101.18.0227716 | 11 | 15/11/2018 | 089679/2019 |
| ROBERTO CARLOS BARBOSA | EYM-8478 | M.TRANS | 709.18.2907516 | 1 | 05/11/2018 | 112204/2019 |
| ROBERTO CARLOS BISPO DE SENA | 532.065.081.000 | CIP | 105.18.0249112 | 11 | 26/11/2018 | 092846/2019 |
| ROBERTO CARLOS BOMFIM | BXS-3608 | M.TRANS | 709.18.2891614 | 1 | 05/11/2018 | 104488/2019 |
| ROBERTO CARLOS CALAZANS | JNP-0369 | M.TRANS | 709.18.2908022 | 1 | 05/11/2018 | 112449/2019 |
| ROBERTO CARLOS DE MOURA | 021.048.103.000 | IPU | 101.18.0140387 | 11 | 18/11/2018 | 083260/2019 |
| ROBERTO CARLOS DE OLIVEIRA | 026.009.011.006 | IPU | 101.18.0159925 | 11 | 12/11/2018 | 084388/2019 |
| ROBERTO CARLOS DE OLIVEIRA | DXV-1444 | M.TRANS | 709.18.2902513 | 1 | 05/11/2018 | 109961/2019 |
| ROBERTO CARLOS GALHARDI | FGC-5593 | M.TRANS | 709.18.2927287 | 1 | 19/11/2018 | 120814/2019 |
| ROBERTO CARLOS NEGRAO | 018.050.047.000 | IPU | 101.18.0123875 | 11 | 19/11/2018 | 082217/2019 |
| ROBERTO CARLOS OLIVEIRA | 523.307.014.000 | IPU | 101.18.0215583 | 11 | 12/11/2018 | 088392/2019 |
| ROBERTO CARLOS SILVEIRA | 620.521.006.000 | IPU | 101.18.0240762 | 11 | 16/11/2018 | 091150/2019 |
| ROBERTO CARNEIRO GONZALEZ | 003.003.012.003 | IPU | 101.18.0025034 | 11 | 19/11/2018 | 077168/2019 |

| | | | | | | |
|-------------------------------------|-----------------|---------|----------------|----|------------|-------------|
| ROBERTO CARVALHO RENNO NETO | FAH-6151 | M.TRANS | 709.18.2939793 | 1 | 28/11/2018 | 126821/2019 |
| ROBERTO CASAL DE REY | 032.044.024.000 | IPTU | 101.18.0187488 | 11 | 19/11/2018 | 086080/2019 |
| ROBERTO CIRILO DOS REIS | 266.714 | TFFP/FX | 406.18.2871358 | 1 | 13/11/2018 | 095080/2019 |
| ROBERTO CLAUDIO G SPURI | GDQ-9085 | M.TRANS | 709.18.2939305 | 1 | 28/11/2018 | 126582/2019 |
| ROBERTO CLEMENTE | 033.116.044.000 | IPTU | 101.18.0195595 | 11 | 18/11/2018 | 086642/2019 |
| ROBERTO CODOGNO | 007.081.058.019 | IPTU | 101.18.0070138 | 11 | 12/11/2018 | 079730/2019 |
| ROBERTO CODOGNO | GBK-6434 | M.TRANS | 709.18.2932223 | 1 | 19/11/2018 | 123583/2019 |
| ROBERTO CONSOLO | 019.027.046.000 | IPTU | 101.18.0128379 | 11 | 18/11/2018 | 082465/2019 |
| ROBERTO CONSTANTE PANIZZOLO | 030.151.004.000 | IPTU | 101.18.0178840 | 11 | 18/11/2018 | 085514/2019 |
| ROBERTO CONSTANTI | 006.085.009.000 | IPTU | 101.18.0061624 | 11 | 16/11/2018 | 079392/2019 |
| ROBERTO CRUZ | 033.064.033.000 | IPTU | 101.18.0193544 | 11 | 18/11/2018 | 086478/2019 |
| ROBERTO DA SILVA POSSE | 027.088.013.000 | IPTU | 101.18.0166113 | 11 | 15/11/2018 | 084808/2019 |
| ROBERTO DA SILVA SANTOS | 534.127.034.000 | CIP | 105.18.0250364 | 11 | 26/11/2018 | 093409/2019 |
| ROBERTO DA SILVA VIANA | 031.147.009.000 | IPTU | 101.18.0185590 | 11 | 19/11/2018 | 085956/2019 |
| ROBERTO DANIEL DE SOUZA | DNV-7263 | M.TRANS | 709.18.2908228 | 1 | 05/11/2018 | 112547/2019 |
| ROBERTO DE ABREU | EEH-9276 | M.TRANS | 709.18.2927656 | 1 | 19/11/2018 | 120984/2019 |
| ROBERTO DE ALMEIDA FERNANDES | 016.015.124.192 | IPTU | 101.18.0113655 | 11 | 12/11/2018 | 081643/2019 |
| ROBERTO DE ANDRADE JUNQUEIRA FILHO | 005.006.047.000 | IPTU | 101.18.0046153 | 11 | 12/11/2018 | 078497/2019 |
| ROBERTO DE JESUS BORBA | CVY-8481 | M.TRANS | 709.18.2945803 | 1 | 28/11/2018 | 129337/2019 |
| ROBERTO DE JESUS RIBEIRO | DGE-4869 | M.TRANS | 709.18.2921149 | 1 | 19/11/2018 | 117632/2019 |
| ROBERTO DE MELO FONSECA | HWO-2105 | M.TRANS | 709.18.2906416 | 1 | 05/11/2018 | 111666/2019 |
| ROBERTO DE OLIVEIRA FERNANDES | DGH-0942 | M.TRANS | 709.18.2888446 | 1 | 05/11/2018 | 103125/2019 |
| ROBERTO DE OLIVEIRA JOAQUIM | 003.005.018.214 | IPTU | 101.18.0025424 | 11 | 19/11/2018 | 077184/2019 |
| ROBERTO DE OLIVEIRA SANTANA | FYA-1417 | M.TRANS | 709.18.2937140 | 1 | 21/11/2018 | 125823/2019 |
| ROBERTO DE OLIVEIRA VELOSO | DAT-4772 | M.TRANS | 709.18.2906031 | 1 | 05/11/2018 | 111479/2019 |
| ROBERTO DE SOUSA NASCIMENTO | 532.083.032.000 | IPTU | 101.18.0223886 | 11 | 15/11/2018 | 089271/2019 |
| ROBERTO DE SOUZA QUIRINO | | PP/FUNE | 702.18.4002302 | 7 | 27/11/2018 | 095205/2019 |
| ROBERTO DELLANGELICA PEREIRA | 015.087.069.003 | IPTU | 101.18.0110273 | 11 | 12/11/2018 | 081428/2019 |
| ROBERTO DIAS BARBOSA | HNZ-4556 | M.TRANS | 709.18.2919453 | 1 | 07/11/2018 | 117151/2019 |
| ROBERTO DONIZETI GONCALVES | LVU-0999 | M.TRANS | 709.18.2931926 | 1 | 19/11/2018 | 123402/2019 |
| ROBERTO DOS SANTOS | 534.021.001.001 | IPTU | 101.18.0234107 | 11 | 18/11/2018 | 090374/2019 |
| ROBERTO DOS SANTOS | GIG-7505 | M.TRANS | 709.18.2945604 | 1 | 28/11/2018 | 129258/2019 |
| ROBERTO DOS SANTOS BRITO | 003.036.051.008 | IPTU | 101.18.0027180 | 11 | 19/11/2018 | 077277/2019 |
| ROBERTO DOS SANTOS BRITO | GGZ-5545 | M.TRANS | 709.18.2933641 | 1 | 19/11/2018 | 124234/2019 |
| ROBERTO DOS SANTOS SILVA | DQH-2903 | M.TRANS | 709.18.2912892 | 1 | 07/11/2018 | 114502/2019 |
| ROBERTO ELITI USHIDA | 027.108.026.000 | IPTU | 101.18.0166797 | 11 | 15/11/2018 | 084845/2019 |
| ROBERTO EVANGELISTA DOS SANTOS | 003.047.016.897 | IPTU | 101.18.0031428 | 11 | 19/11/2018 | 077659/2019 |
| ROBERTO FARNOCCHIA | 025.103.054.000 | IPTU | 101.18.0157382 | 11 | 19/11/2018 | 084249/2019 |
| ROBERTO FELIPE VERRONE | BRA-2319 | M.TRANS | 709.18.2922643 | 1 | 19/11/2018 | 118299/2019 |
| ROBERTO FERNANDES DA SILVA | DKV-8538 | M.TRANS | 709.18.2930810 | 1 | 19/11/2018 | 122764/2019 |
| ROBERTO FERNANDEZ REGO | DTC-8683 | M.TRANS | 709.18.2919139 | 1 | 07/11/2018 | 117021/2019 |
| ROBERTO FERRAIOLI | 021.035.048.000 | IPTU | 101.18.0139427 | 11 | 18/11/2018 | 083198/2019 |
| ROBERTO FERRAIOLI | 532.077.031.000 | IPTU | 101.18.0223605 | 11 | 15/11/2018 | 089241/2019 |
| ROBERTO FERRARACCIO | FKX-4445 | M.TRANS | 709.18.2938688 | 1 | 28/11/2018 | 126274/2019 |
| ROBERTO FERREIRA | DWL-8414 | M.TRANS | 709.18.2901540 | 1 | 05/11/2018 | 109517/2019 |
| ROBERTO FERREIRA BRAGA | CAA-8334 | M.TRANS | 709.18.2906887 | 1 | 05/11/2018 | 111910/2019 |
| ROBERTO FERREIRA DA SILVA | 003.113.001.059 | IPTU | 101.18.0034491 | 11 | 19/11/2018 | 077848/2019 |
| ROBERTO FERREIRA DE MELO | 009.033.052.000 | GAM | 802.18.4032310 | 1 | 10/11/2018 | 129964/2019 |
| ROBERTO FERREIRA GALLO | BFH-4309 | M.TRANS | 709.18.2917891 | 1 | 07/11/2018 | 116425/2019 |
| ROBERTO FRANCISCO DA SILVA | EAM-6253 | M.TRANS | 709.18.2883537 | 1 | 05/11/2018 | 101085/2019 |
| ROBERTO FRANCISCO FERREIRA DE SOUZA | CFE-3370 | M.TRANS | 709.18.2904946 | 1 | 05/11/2018 | 111041/2019 |
| ROBERTO FRANCISCO NASCIMENTO JUNIOR | EBA-3074 | M.TRANS | 709.18.2939230 | 1 | 28/11/2018 | 126555/2019 |
| ROBERTO GALINDO DA SILVA | BBR-5420 | M.TRANS | 709.18.2909423 | 1 | 07/11/2018 | 113067/2019 |
| ROBERTO GALLETTI FILHO | DEA-1027 | M.TRANS | 709.18.2933342 | 1 | 19/11/2018 | 124132/2019 |
| ROBERTO GARCIA | DRS-0061 | M.TRANS | 709.18.2887558 | 1 | 05/11/2018 | 102731/2019 |
| ROBERTO GARCIA | EYH-6701 | M.TRANS | 709.18.2927910 | 1 | 19/11/2018 | 121114/2019 |
| ROBERTO GARCIA FUENTES | 029.113.020.000 | IPTU | 101.18.0173396 | 11 | 16/11/2018 | 085194/2019 |
| ROBERTO GOFFREDO | MAR-9016 | M.TRANS | 709.18.2882723 | 1 | 05/11/2018 | 100766/2019 |
| ROBERTO GOMES DE LIMA | 031.159.001.000 | IPTU | 101.18.0185912 | 11 | 19/11/2018 | 085984/2019 |
| ROBERTO GONCALVES DO NASCIMENTO | NZY-8042 | M.TRANS | 709.18.2928524 | 1 | 19/11/2018 | 121410/2019 |
| ROBERTO HIDEO MUKAI | 021.001.037.143 | IPTU | 101.18.0136356 | 11 | 18/11/2018 | 083002/2019 |
| ROBERTO IBARRA ESPINOSA | FDQ-4300 | M.TRANS | 709.18.2883399 | 1 | 05/11/2018 | 101032/2019 |
| ROBERTO IZIDORO DE FRANCA | EQY-5609 | M.TRANS | 709.18.2918581 | 1 | 07/11/2018 | 116758/2019 |
| ROBERTO JASKO | 533.221.030.000 | IPTU | 101.18.0231318 | 11 | 18/11/2018 | 090074/2019 |
| ROBERTO JERONIMO LIMA | CYV-0226 | M.TRANS | 709.18.2924691 | 1 | 19/11/2018 | 119380/2019 |
| ROBERTO JIMENEZ CAMERA | JHP-9366 | M.TRANS | 709.18.2907395 | 1 | 05/11/2018 | 112151/2019 |
| ROBERTO JOAQUIM DE OLIVEIRA | FZH-8356 | M.TRANS | 709.18.2911199 | 1 | 07/11/2018 | 113770/2019 |
| ROBERTO JOSE DA COSTA FILHO | EKJ-2335 | M.TRANS | 709.18.2901235 | 1 | 05/11/2018 | 109370/2019 |
| ROBERTO JOSE DE ALMEIDA | | MULTA | 704.18.2920612 | 1 | 27/11/2018 | 095489/2019 |
| ROBERTO JURIADE | 025.107.035.072 | IPTU | 101.18.0158018 | 11 | 19/11/2018 | 084269/2019 |
| ROBERTO KONOSHENKO RAMOS | 033.110.020.000 | IPTU | 101.18.0195426 | 11 | 18/11/2018 | 086627/2019 |
| ROBERTO LIMEIRA DOS SANTOS | DUF-0826 | M.TRANS | 709.18.2899524 | 1 | 05/11/2018 | 108565/2019 |
| ROBERTO LOPES | 002.073.013.217 | IPTU | 101.18.0021293 | 11 | 15/11/2018 | 076995/2019 |
| ROBERTO LOQUETI | BTF-5205 | M.TRANS | 709.18.2876833 | 1 | 05/11/2018 | 098328/2019 |
| ROBERTO LOZANO LINARES | EVE-5106 | M.TRANS | 709.18.2906316 | 1 | 05/11/2018 | 111610/2019 |
| ROBERTO LUCIO DE MATOS | FBJ-6391 | M.TRANS | 709.18.2929187 | 1 | 19/11/2018 | 121713/2019 |
| ROBERTO LUIZ COLI DA SILVA | 27.015.043.000 | CIP | 105.18.0246583 | 11 | 26/11/2018 | 092228/2019 |
| ROBERTO LUIZ COLI DA SILVA | 27.015.044.000 | CIP | 105.18.0246584 | 11 | 26/11/2018 | 092229/2019 |
| ROBERTO LUIZ COLI DA SILVA | 27.015.045.000 | CIP | 105.18.0246585 | 11 | 26/11/2018 | 092230/2019 |
| ROBERTO LUIZ COLI DA SILVA | 27.015.046.000 | CIP | 105.18.0246586 | 11 | 26/11/2018 | 092231/2019 |
| ROBERTO LUIZ COLI DA SILVA | 27.015.047.000 | CIP | 105.18.0246587 | 11 | 26/11/2018 | 092232/2019 |
| ROBERTO LUIZ COLI DA SILVA | 27.015.048.000 | CIP | 105.18.0246588 | 11 | 26/11/2018 | 092233/2019 |
| ROBERTO LUIZ COLI DA SILVA | 27.015.049.000 | CIP | 105.18.0246589 | 11 | 26/11/2018 | 092234/2019 |
| ROBERTO LUIZ DE JESUS SANTOS | 227.205 | TX/PPUB | 708.18.2617818 | 4 | 01/11/2018 | 095876/2019 |
| ROBERTO LUIZ MARZURA | 001.069.017.004 | IPTU | 101.18.0012634 | 11 | 16/11/2018 | 076647/2019 |
| ROBERTO LUIZ NOGUEIRA CORSI | 031.019.013.000 | IPTU | 101.18.0179876 | 11 | 19/11/2018 | 085578/2019 |
| ROBERTO LUQUE ZANELLA | 025.094.024.000 | IPTU | 101.18.0157129 | 11 | 19/11/2018 | 084236/2019 |
| ROBERTO MAITA | 003.088.007.000 | IPTU | 101.18.0032918 | 11 | 22/11/2018 | 077764/2019 |
| ROBERTO MANDARA | 522.015.025.000 | IPTU | 101.18.0213343 | 11 | 12/11/2018 | 088170/2019 |
| ROBERTO MANENTE | ERX-9036 | M.TRANS | 709.18.2890278 | 1 | 05/11/2018 | 103935/2019 |
| ROBERTO MARCELINO DO NASCIMENTO | 020.025.048.000 | IPTU | 101.18.0131554 | 11 | 17/11/2018 | 082705/2019 |
| ROBERTO MARCHESI | 033.036.063.000 | IPTU | 101.18.0192181 | 11 | 18/11/2018 | 086397/2019 |

| | | | | | | |
|--|-----------------|---------|----------------|----|------------|-------------|
| ROBERTO MAROLA | 012.028.001.000 | IPU | 101.18.0094880 | 11 | 17/11/2018 | 080621/2019 |
| ROBERTO MARTINS CARDOSO | GPA-8149 | M.TRANS | 709.18.2891621 | 1 | 05/11/2018 | 104492/2019 |
| ROBERTO MARTINS CARDOSO | GPA-8149 | M.TRANS | 709.18.2934212 | 1 | 19/11/2018 | 124518/2019 |
| ROBERTO MARTINS CARDOSO | GPA-8149 | M.TRANS | 709.18.2937010 | 1 | 21/11/2018 | 125753/2019 |
| ROBERTO MASCELLONI | GHW-0637 | M.TRANS | 709.18.2884515 | 1 | 05/11/2018 | 101501/2019 |
| ROBERTO MATARUCO DUARTE - ME | 233.055 | ISS | 292.18.2316193 | 1 | 15/09/2017 | 094258/2019 |
| ROBERTO MATARUCO DUARTE - ME | 233.055 | ISS | 292.18.2316195 | 1 | 15/10/2017 | 094259/2019 |
| ROBERTO MATARUCO DUARTE - ME | 233.055 | ISS | 292.18.2316197 | 1 | 15/11/2017 | 094260/2019 |
| ROBERTO MATARUCO DUARTE - ME | 233.055 | ISS | 292.18.2316199 | 1 | 15/12/2017 | 094261/2019 |
| ROBERTO MATARUCO DUARTE - ME | 233.055 | ISS | 292.18.2316201 | 1 | 15/01/2018 | 094262/2019 |
| ROBERTO MATARUCO DUARTE - ME | 233.055 | ISS | 292.18.2563417 | 1 | 15/02/2018 | 094744/2019 |
| ROBERTO MATARUCO DUARTE - ME | 233.055 | ISS | 292.18.2563420 | 1 | 15/03/2018 | 094745/2019 |
| ROBERTO MATARUCO DUARTE - ME | 233.055 | ISS | 292.18.2563424 | 1 | 15/04/2018 | 094746/2019 |
| ROBERTO MATARUCO DUARTE - ME | 233.055 | ISS | 292.18.2563426 | 1 | 15/05/2018 | 094747/2019 |
| ROBERTO MATARUCO DUARTE - ME | 233.055 | ISS | 292.18.2563430 | 1 | 15/06/2018 | 094748/2019 |
| ROBERTO MATARUCO DUARTE - ME | 233.055 | ISS | 292.18.2563432 | 1 | 15/07/2018 | 094749/2019 |
| ROBERTO MATARUCO DUARTE - ME | 233.055 | ISS | 292.18.2563434 | 1 | 15/08/2018 | 094750/2019 |
| ROBERTO MATARUCO DUARTE - ME | 233.055 | ISS | 292.18.2563436 | 1 | 15/09/2018 | 094751/2019 |
| ROBERTO MATARUCO DUARTE - ME | 233.055 | ISS | 292.18.2563438 | 1 | 15/10/2018 | 094752/2019 |
| ROBERTO MATARUCO DUARTE - ME | 233.055 | ISS | 292.18.2563440 | 1 | 15/11/2018 | 094753/2019 |
| ROBERTO MATIAS BEZERRA | 532.503.007.000 | IPU | 101.18.0227568 | 11 | 15/11/2018 | 089660/2019 |
| ROBERTO MAURICIO DE ASSIS | GKE-1710 | M.TRANS | 709.18.2921051 | 1 | 19/11/2018 | 117589/2019 |
| ROBERTO MAURO GIARDINI | CTA-0290 | M.TRANS | 709.18.2890679 | 1 | 05/11/2018 | 104102/2019 |
| ROBERTO MAURO PEREIRA CAMPOS | PYI-0711 | M.TRANS | 709.18.2871514 | 1 | 05/11/2018 | 096125/2019 |
| ROBERTO MAXIMO RODRIGUES | 030.124.059.000 | IPU | 101.18.0178073 | 11 | 18/11/2018 | 085479/2019 |
| ROBERTO MELEGA BURIN | 007.061.028.005 | IPU | 101.18.0065762 | 11 | 12/11/2018 | 079586/2019 |
| ROBERTO MELEGA BURIN | 007.061.028.006 | IPU | 101.18.0065763 | 11 | 12/11/2018 | 079587/2019 |
| ROBERTO MELEGA BURIN | 007.061.028.007 | IPU | 101.18.0065764 | 11 | 12/11/2018 | 079588/2019 |
| ROBERTO MELEGA BURIN | 007.061.028.008 | IPU | 101.18.0065765 | 11 | 12/11/2018 | 079589/2019 |
| ROBERTO MENESES DOS SANTOS | DUO-3016 | M.TRANS | 709.18.2934990 | 1 | 19/11/2018 | 124911/2019 |
| ROBERTO MIKIO TABATA | DSK-4176 | M.TRANS | 709.18.2885086 | 1 | 05/11/2018 | 101719/2019 |
| ROBERTO MIKIO TABATA | DSK-4176 | M.TRANS | 709.18.2939874 | 1 | 28/11/2018 | 126861/2019 |
| ROBERTO MITSUYOSHI YAMASSAKI | 003.040.048.000 | IPU | 101.18.0027463 | 11 | 19/11/2018 | 077292/2019 |
| ROBERTO MOREIRA SOARES | | PP/FUNE | 702.18.4006222 | 1 | 23/11/2018 | 095347/2019 |
| ROBERTO MOREIRA SOARES | | PP/FUNE | 702.18.4006223 | 1 | 23/11/2018 | 095348/2019 |
| ROBERTO NASSIMBENI | GCP-0007 | M.TRANS | 709.18.2888045 | 1 | 05/11/2018 | 102960/2019 |
| ROBERTO NOGUEIRA | APY-5273 | M.TRANS | 709.18.2937305 | 1 | 21/11/2018 | 125918/2019 |
| ROBERTO OLIVEIRA DE JESUS | FPN-7930 | M.TRANS | 709.18.2872276 | 1 | 05/11/2018 | 096450/2019 |
| ROBERTO OLIVEIRA DE JESUS | FPN-7930 | M.TRANS | 709.18.2924245 | 1 | 19/11/2018 | 119106/2019 |
| ROBERTO OMENA FERRO | 012.079.015.000 | IPU | 101.17.2994555 | 11 | 09/11/2018 | 076208/2019 |
| ROBERTO OMENA FERRO | 012.079.015.000 | IPU | 101.18.0097868 | 11 | 17/11/2018 | 080775/2019 |
| ROBERTO ORTIGOSO GUIRADO | FLF-6295 | M.TRANS | 709.18.2886974 | 1 | 05/11/2018 | 102476/2019 |
| ROBERTO OVENIZ COSTA | 532.527.023.000 | CIP | 105.18.0249706 | 11 | 26/11/2018 | 093102/2019 |
| ROBERTO PADRON IANEZ FILHO | ODU-6443 | M.TRANS | 709.18.2893932 | 1 | 05/11/2018 | 105641/2019 |
| ROBERTO PADRON IANEZ FILHO | ODU-6443 | M.TRANS | 709.18.2939248 | 1 | 28/11/2018 | 126562/2019 |
| ROBERTO PARRA SOBRINHO | EAR-0687 | M.TRANS | 709.18.2903076 | 1 | 05/11/2018 | 110233/2019 |
| ROBERTO PEREIRA DA SILVA | 006.010.021.023 | IPU | 101.18.0054360 | 11 | 16/11/2018 | 079040/2019 |
| ROBERTO PEREIRA DE ARAUJO | BTE-8619 | M.TRANS | 709.18.2917230 | 1 | 07/11/2018 | 116031/2019 |
| ROBERTO PEREIRA SILVA | 534.109.077.000 | IPU | 101.18.0235419 | 11 | 18/11/2018 | 090503/2019 |
| ROBERTO PERROTTI | FOW-1470 | M.TRANS | 709.18.2940396 | 1 | 28/11/2018 | 127122/2019 |
| ROBERTO PICINATO | 035.409 | COLLX | 710.18.0255126 | 9 | 27/11/2018 | 129563/2019 |
| ROBERTO PINTO | 006.081.072.000 | IPU | 101.18.0061405 | 11 | 16/11/2018 | 079371/2019 |
| ROBERTO PINTO | JPG-2143 | M.TRANS | 709.18.2931005 | 1 | 19/11/2018 | 122864/2019 |
| ROBERTO PIOVAN | 512.027.132.000 | IPU | 101.18.0204233 | 11 | 16/11/2018 | 087444/2019 |
| ROBERTO POZZATO | PFB-9037 | M.TRANS | 709.18.2932907 | 1 | 19/11/2018 | 123914/2019 |
| ROBERTO POZZATO | PFB-9037 | M.TRANS | 709.18.2945288 | 1 | 28/11/2018 | 129084/2019 |
| ROBERTO PRADO DE ABREU | 024.060.124.000 | IPU | 101.18.0151150 | 11 | 17/11/2018 | 083966/2019 |
| ROBERTO PRESTES DE OLIVEIRA | EKR-3427 | M.TRANS | 709.18.2925298 | 1 | 19/11/2018 | 119733/2019 |
| ROBERTO RAGAZZI REPRESENTACOES LIMITADA ME | KVE-9727 | M.TRANS | 709.18.2927790 | 1 | 19/11/2018 | 121051/2019 |
| ROBERTO RAMIN ME | FFR-6567 | M.TRANS | 709.18.2894906 | 1 | 05/11/2018 | 106170/2019 |
| ROBERTO RAMIN ME | FFR-6567 | M.TRANS | 709.18.2913634 | 1 | 07/11/2018 | 114800/2019 |
| ROBERTO RAMOS | 510.100.158.000 | IPU | 101.18.0199316 | 11 | 16/11/2018 | 086957/2019 |
| ROBERTO RIBEIRO DE JESUS | FWV-4368 | M.TRANS | 709.18.2917750 | 1 | 07/11/2018 | 116367/2019 |
| ROBERTO ROBSON MONTEIRO DA SILVA | FZT-9284 | M.TRANS | 709.18.2887173 | 1 | 05/11/2018 | 102563/2019 |
| ROBERTO RODRIGUES | 018.054.004.000 | IPU | 101.18.0123990 | 11 | 19/11/2018 | 082227/2019 |
| ROBERTO RODRIGUES | 534.017.024.000 | IPU | 101.18.0234004 | 11 | 18/11/2018 | 090369/2019 |
| ROBERTO RODRIGUES MALHEIRO | 026.092.035.000 | IPU | 101.18.0162392 | 11 | 12/11/2018 | 084564/2019 |
| ROBERTO RODRIGUES PEREIRA | FTY-8955 | M.TRANS | 709.18.2881940 | 1 | 05/11/2018 | 100429/2019 |
| ROBERTO RODRIGUES PRADO | FHF-0818 | M.TRANS | 709.18.2874507 | 1 | 05/11/2018 | 097414/2019 |
| ROBERTO ROGER | 003.114.001.043 | IPU | 101.18.0034576 | 11 | 19/11/2018 | 077855/2019 |
| ROBERTO ROGERIO ROMOLI | 533.216.095.000 | IPU | 101.18.0231109 | 11 | 18/11/2018 | 090062/2019 |
| ROBERTO ROMANO FILHO | 003.108.045.000 | IPU | 101.18.0034133 | 11 | 19/11/2018 | 077815/2019 |
| ROBERTO ROSSI | 620.539.012.000 | IPU | 101.18.0240901 | 11 | 16/11/2018 | 091174/2019 |
| ROBERTO ROVERSI | 012.062.030.000 | IPU | 101.18.0097276 | 11 | 17/11/2018 | 080720/2019 |
| ROBERTO RUFINO DE SOUZA | ERX-3429 | M.TRANS | 709.18.2912025 | 1 | 07/11/2018 | 114112/2019 |
| ROBERTO RUIZ CERETO | 027.027.144.000 | IPU | 101.18.0163936 | 11 | 15/11/2018 | 084674/2019 |
| ROBERTO SAMPAIO | LUZ-0452 | M.TRANS | 709.18.2918318 | 1 | 07/11/2018 | 116640/2019 |
| ROBERTO SANCHEZ SIMOES | 027.024.044.000 | IPU | 101.18.0163666 | 11 | 15/11/2018 | 084658/2019 |
| ROBERTO SANTANA DIAS CAMPOS | FVJ-4615 | M.TRANS | 709.18.2930278 | 1 | 19/11/2018 | 122410/2019 |
| ROBERTO SANTANA TELES | 033.033.074.000 | IPU | 101.18.0192077 | 11 | 18/11/2018 | 086391/2019 |
| ROBERTO SARTORI MARTINS | ESN-2256 | M.TRANS | 709.18.2881332 | 1 | 05/11/2018 | 100175/2019 |
| ROBERTO SEBASTIAO ALVES BEZERRA | 026.030.041.000 | IPU | 101.18.0160453 | 11 | 12/11/2018 | 084421/2019 |
| ROBERTO SERRATI | 007.063.112.149 | IPU | 101.18.0066544 | 11 | 12/11/2018 | 079615/2019 |
| ROBERTO SERRATI | 072.484 | P.PUBL | 707.18.0244315 | 11 | 28/11/2018 | 095723/2019 |
| ROBERTO SILVA DE ALMEIDA | EAV-9413 | M.TRANS | 709.18.2901735 | 1 | 05/11/2018 | 109602/2019 |
| ROBERTO SILVEIRA FECCHIO | EVH-5025 | M.TRANS | 709.18.2945526 | 1 | 28/11/2018 | 129220/2019 |
| ROBERTO SIMOES EQUIPAMENTO ME | EBJ-0119 | M.TRANS | 709.18.2896348 | 1 | 05/11/2018 | 106840/2019 |
| ROBERTO SIMOES PEREIRA | ORH-0516 | M.TRANS | 709.18.2882534 | 1 | 05/11/2018 | 100684/2019 |
| ROBERTO SIMOES PEREIRA | ORH-0516 | M.TRANS | 709.18.2926139 | 1 | 19/11/2018 | 120267/2019 |
| ROBERTO SOARES GOMES | 532.100.152.000 | GAM | 802.18.4035589 | 1 | 23/11/2018 | 129987/2019 |
| ROBERTO SOUZA BARROS | EYR-1643 | M.TRANS | 709.18.2898998 | 1 | 05/11/2018 | 108249/2019 |
| ROBERTO SOUZA BARROS | EEN-1095 | M.TRANS | 709.18.2932246 | 1 | 19/11/2018 | 123598/2019 |

| | | | | | | |
|---|-----------------|---------|----------------|----|------------|-------------|
| ROBERTO SOUZA DE JESUS | DQJ-1299 | M.TRANS | 709.18.2891349 | 1 | 05/11/2018 | 104373/2019 |
| ROBERTO TADEU BALILLA | MTQ-6842 | M.TRANS | 709.18.2913006 | 1 | 07/11/2018 | 114557/2019 |
| ROBERTO TADEU LIMA | E EK-8225 | M.TRANS | 709.18.2880243 | 1 | 05/11/2018 | 099732/2019 |
| ROBERTO TADEU SIMAO | FGT-6454 | M.TRANS | 709.18.2900077 | 1 | 05/11/2018 | 108807/2019 |
| ROBERTO TAKASHI YORINORI | 620.106.007.000 | IPU | 101.18.0239698 | 11 | 16/11/2018 | 091021/2019 |
| ROBERTO TAKASHI TATIYAMA | EAL-9884 | M.TRANS | 709.18.2930853 | 1 | 19/11/2018 | 122785/2019 |
| ROBERTO TANIGUCHI | BYH-5563 | M.TRANS | 709.18.2886948 | 1 | 05/11/2018 | 102470/2019 |
| ROBERTO TANIGUCHI | BYH-5563 | M.TRANS | 709.18.2890000 | 1 | 05/11/2018 | 103788/2019 |
| ROBERTO TEIXEIRA LEAL | EYD-9341 | M.TRANS | 709.18.2923895 | 1 | 19/11/2018 | 118967/2019 |
| ROBERTO TRINDADE ROJAO | 025.059.006.000 | IPU | 101.18.0154637 | 11 | 19/11/2018 | 084160/2019 |
| ROBERTO UELINTON DUARTE DOS REIS | 005.061.006.092 | IPU | 101.18.0050337 | 11 | 12/11/2018 | 078726/2019 |
| ROBERTO VASQUES | DQZ-9934 | M.TRANS | 709.18.2906875 | 1 | 05/11/2018 | 111906/2019 |
| ROBERTO VINICIUS ANDRADE GRASIANO | DAR-8955 | M.TRANS | 709.18.2884614 | 1 | 05/11/2018 | 101540/2019 |
| ROBERTO VLADIMIR FARIA | 530.102.009.000 | IPU | 101.18.0218513 | 11 | 12/11/2018 | 088744/2019 |
| ROBERTO WIDER FILHO | FYE-6193 | M.TRANS | 709.18.2921578 | 1 | 19/11/2018 | 117814/2019 |
| ROBERTO YOSHIO ISHIRUGI JUNIOR | PYJ-4192 | M.TRANS | 709.18.2882767 | 1 | 05/11/2018 | 100783/2019 |
| ROBERVAL ROLDAO DOS SANTOS | 021.086.034.000 | IPU | 101.18.0141808 | 11 | 18/11/2018 | 083348/2019 |
| ROBESPIERRE ZAGO JUNIOR | DMK-4107 | M.TRANS | 709.18.2904219 | 1 | 05/11/2018 | 110731/2019 |
| ROBINSON ALVES DA SILVA | EXU-7167 | M.TRANS | 709.18.2877914 | 1 | 05/11/2018 | 098779/2019 |
| ROBINSON ALVES DA SILVA | EXU-7167 | M.TRANS | 709.18.2937386 | 1 | 21/11/2018 | 125950/2019 |
| ROBINSON DANTAS DOS SANTOS | EIH-8118 | M.TRANS | 709.18.2886469 | 1 | 05/11/2018 | 102268/2019 |
| ROBINSON DE SOUZA BRONDI | 010.047.041.000 | IPU | 101.18.0086776 | 11 | 17/11/2018 | 080287/2019 |
| ROBINSON GOMES VIEIRA | CWQ-4863 | M.TRANS | 709.18.2907181 | 1 | 05/11/2018 | 112042/2019 |
| ROBINSON LUIS DE ALMEIDA NORONHA | 014.019.021.199 | IPU | 101.18.0104519 | 11 | 12/11/2018 | 081040/2019 |
| ROBINSON NORBERTO ALVESSU | 620.501.001.000 | IPU | 101.18.0240519 | 11 | 16/11/2018 | 091105/2019 |
| ROBINSON ROBEIRO HILOLITO | EVE-6344 | M.TRANS | 709.18.2945672 | 1 | 28/11/2018 | 129287/2019 |
| ROBINSON RODRIGUES | FGF-5062 | M.TRANS | 709.18.2882573 | 1 | 05/11/2018 | 100696/2019 |
| ROBINSON RODRIGUES | FGF-5062 | M.TRANS | 709.18.2882584 | 1 | 05/11/2018 | 100701/2019 |
| ROBINSON TCHAKIRIAN | DZH-2347 | M.TRANS | 709.18.2893850 | 1 | 05/11/2018 | 105600/2019 |
| ROBISON BATISTA MEIRELES | DFS-7545 | M.TRANS | 709.18.2909722 | 1 | 07/11/2018 | 113213/2019 |
| ROBLECREBIO DE SOUZA | HLW-1699 | M.TRANS | 709.18.2918549 | 1 | 07/11/2018 | 116747/2019 |
| ROBLEDO PASSAFARO | 006.077.019.000 | IPU | 101.18.0061332 | 11 | 16/11/2018 | 079364/2019 |
| ROBSON ACUNHA VELLASCO | EHK-3439 | M.TRANS | 709.18.2877048 | 1 | 05/11/2018 | 098407/2019 |
| ROBSON ACUNHA VELLASCO | EHK-3439 | M.TRANS | 709.18.2910562 | 1 | 07/11/2018 | 113564/2019 |
| ROBSON ACUNHA VELLASCO | EHK-3439 | M.TRANS | 709.18.2940114 | 1 | 28/11/2018 | 126977/2019 |
| ROBSON ADRIANO GODINHO | 534.403.004.000 | IPU | 101.18.0238062 | 11 | 18/11/2018 | 090874/2019 |
| ROBSON ALMEIDA DE OLIVEIRA | DPW-1515 | M.TRANS | 709.18.2885628 | 1 | 05/11/2018 | 101924/2019 |
| ROBSON ALUISIO DA SILVA SANTOS | FGO-7714 | M.TRANS | 709.18.2902297 | 1 | 05/11/2018 | 109854/2019 |
| ROBSON ALVES DIAS | FZA-2270 | M.TRANS | 709.18.2903963 | 1 | 05/11/2018 | 110653/2019 |
| ROBSON ALVES DOS SANTOS | ELH-4783 | M.TRANS | 709.18.2929487 | 1 | 19/11/2018 | 121895/2019 |
| ROBSON ALVES LOPES | CRM-4458 | M.TRANS | 709.18.2922140 | 1 | 19/11/2018 | 118057/2019 |
| ROBSON AMORIM COELHO | 003.121.008.370 | IPU | 101.18.0035383 | 11 | 20/11/2018 | 077940/2019 |
| ROBSON ANHOLETTO | 018.042.005.054 | IPU | 101.18.0123532 | 11 | 19/11/2018 | 082192/2019 |
| ROBSON APARECIDO DO NASCIMENTO | 030.102.033.000 | IPU | 101.18.0177585 | 11 | 18/11/2018 | 085450/2019 |
| ROBSON BATISTA DA SILVA | FJS-0597 | M.TRANS | 709.18.2872458 | 1 | 05/11/2018 | 096531/2019 |
| ROBSON BATISTA XAVIER | 033.124.046.230 | IPU | 101.18.0196392 | 11 | 18/11/2018 | 086715/2019 |
| ROBSON BEZERRA DE FARIAS | EAN-3189 | M.TRANS | 709.18.2939487 | 1 | 28/11/2018 | 126671/2019 |
| ROBSON BISPO DE CARVALHO | HMC-4932 | M.TRANS | 709.18.2923149 | 1 | 19/11/2018 | 118563/2019 |
| ROBSON BRAVO | FUX-2466 | M.TRANS | 709.18.2922300 | 1 | 19/11/2018 | 118140/2019 |
| ROBSON CAVALCANTE LAIA | 017.039.068.000 | IPU | 101.18.0120006 | 11 | 12/11/2018 | 081978/2019 |
| ROBSON CHAVES DE FREITAS | EHT-9468 | M.TRANS | 709.18.2900013 | 1 | 05/11/2018 | 108782/2019 |
| ROBSON CHIAROTI | GDF-8333 | M.TRANS | 709.18.2884321 | 1 | 05/11/2018 | 101415/2019 |
| ROBSON DA CRUZ E SILVA | EBR-4737 | M.TRANS | 709.18.2929409 | 1 | 19/11/2018 | 121835/2019 |
| ROBSON DA PENHA ANDRADE | FVW-8045 | M.TRANS | 709.18.2903442 | 1 | 05/11/2018 | 110410/2019 |
| ROBSON DA ROCHA RIBEIRO | EIH-3853 | M.TRANS | 709.18.2886739 | 1 | 05/11/2018 | 102386/2019 |
| ROBSON DA SILVA ARAUJO | FJO-4273 | M.TRANS | 709.18.2891797 | 1 | 05/11/2018 | 104569/2019 |
| ROBSON DA SILVA ARAUJO | FJO-4273 | M.TRANS | 709.18.2903360 | 1 | 05/11/2018 | 110371/2019 |
| ROBSON DA SILVA GUERRA | 006.004.071.193 | IPU | 101.18.0053828 | 11 | 16/11/2018 | 079025/2019 |
| ROBSON DA SILVA GUERRA | FNB-0823 | M.TRANS | 709.18.2928547 | 1 | 19/11/2018 | 121420/2019 |
| ROBSON DA SILVA MORENO | | BOLSA | 716.18.0260079 | 10 | 23/11/2018 | 129778/2019 |
| ROBSON DA SILVA NUNES | FRG-9540 | M.TRANS | 709.18.2941230 | 1 | 28/11/2018 | 127508/2019 |
| ROBSON DA SILVA SOUZA | DZF-0298 | M.TRANS | 709.18.2928548 | 1 | 19/11/2018 | 121421/2019 |
| ROBSON DE ARAUJO | MTM-7505 | M.TRANS | 709.18.2925183 | 1 | 19/11/2018 | 119670/2019 |
| ROBSON DE CAMPOS TAKAHA | 029.024.057.000 | IPU | 101.18.0170572 | 11 | 16/11/2018 | 085051/2019 |
| ROBSON DE MORAES SOUZA | 533.337.016.000 | IPU | 101.18.0233486 | 11 | 18/11/2018 | 090306/2019 |
| ROBSON DE OLIVEIRA RAMOS | ETA-0036 | M.TRANS | 709.18.2931672 | 1 | 19/11/2018 | 123253/2019 |
| ROBSON DE SOUZA BRITO | DSM-7080 | M.TRANS | 709.18.2934232 | 1 | 19/11/2018 | 124523/2019 |
| ROBSON DE SOUZA BRITO | DSM-7080 | M.TRANS | 709.18.2934917 | 1 | 19/11/2018 | 124863/2019 |
| ROBSON DE SOUZA ROSA | EPP-8606 | M.TRANS | 709.18.2940375 | 1 | 28/11/2018 | 127108/2019 |
| ROBSON DIAS BONJARDIM | 521.400.033.667 | CIP | 105.18.0248249 | 11 | 26/11/2018 | 092623/2019 |
| ROBSON DOS REIS DE FREITAS | BOH-5120 | M.TRANS | 709.18.2897605 | 1 | 05/11/2018 | 107403/2019 |
| ROBSON DOS SANTOS | EXM-4083 | M.TRANS | 709.18.2888001 | 1 | 05/11/2018 | 102934/2019 |
| ROBSON DOS SANTOS LIMA | FMD-3079 | M.TRANS | 709.18.2910591 | 1 | 07/11/2018 | 113575/2019 |
| ROBSON DOS SANTOS PAPA | GEI-0895 | M.TRANS | 709.18.2878960 | 1 | 05/11/2018 | 099223/2019 |
| ROBSON DOS SANTOS PAPA | GEI-0895 | M.TRANS | 709.18.2923457 | 1 | 19/11/2018 | 118755/2019 |
| ROBSON DOS SANTOS SERCUNUK | EMD-6711 | M.TRANS | 709.18.2876783 | 1 | 05/11/2018 | 098314/2019 |
| ROBSON DOS SANTOS TORRES | HOG-9027 | M.TRANS | 709.18.2940093 | 1 | 28/11/2018 | 126968/2019 |
| ROBSON DOUGLAS DO NASCIMENTO | ETB-1419 | M.TRANS | 709.18.2904405 | 1 | 05/11/2018 | 110809/2019 |
| ROBSON E MATEUS COMERCIO DE VEICULOS LTDA | PYL-8566 | M.TRANS | 709.18.2916666 | 1 | 07/11/2018 | 115868/2019 |
| ROBSON EUGENIO ALVES | DGJ-1438 | M.TRANS | 709.18.2885709 | 1 | 05/11/2018 | 101959/2019 |
| ROBSON EUGENIO ALVES | DGJ-1438 | M.TRANS | 709.18.2905208 | 1 | 05/11/2018 | 111164/2019 |
| ROBSON EXPEDITO DOS REIS | EMO-5178 | M.TRANS | 709.18.2940840 | 1 | 28/11/2018 | 127299/2019 |
| ROBSON FATEL SANTOS | DEE-4983 | M.TRANS | 709.18.2875394 | 1 | 05/11/2018 | 097792/2019 |
| ROBSON FATEL SANTOS | DEE-4983 | M.TRANS | 709.18.2875396 | 1 | 05/11/2018 | 097794/2019 |
| ROBSON FEITOSA DE BARROS | FPF-6170 | M.TRANS | 709.18.2881889 | 1 | 05/11/2018 | 100404/2019 |
| ROBSON FERNANDES NORINHO | EYC-1749 | M.TRANS | 709.18.2906500 | 1 | 05/11/2018 | 111709/2019 |
| ROBSON FERNANDES VIVEIROS | 001.042.003.008 | IPU | 101.18.0008518 | 11 | 16/11/2018 | 076486/2019 |
| ROBSON FERRAZ VIANA | FFE-9110 | M.TRANS | 709.18.2902727 | 1 | 05/11/2018 | 110053/2019 |
| ROBSON FERREIRA | ELA-8372 | M.TRANS | 709.18.2939772 | 1 | 28/11/2018 | 126812/2019 |
| ROBSON FERREIRA DA SILVA | PVS-3789 | M.TRANS | 709.18.2902619 | 1 | 05/11/2018 | 110003/2019 |
| ROBSON FERREIRA DA SILVA | PVS-3789 | M.TRANS | 709.18.2907215 | 1 | 05/11/2018 | 112058/2019 |
| ROBSON FERREIRA DA SILVA | JFS-5918 | M.TRANS | 709.18.2908597 | 1 | 05/11/2018 | 112717/2019 |

| | | | | | | |
|---|-----------------|---------|----------------|----|------------|-------------|
| ROBSON FERREIRA MARIANO | CGW-9476 | M.TRANS | 709.18.2881566 | 1 | 05/11/2018 | 100269/2019 |
| ROBSON FERREIRA NUNES DE OLIVEIRA | EIY-4118 | M.TRANS | 709.18.2900382 | 1 | 05/11/2018 | 108961/2019 |
| ROBSON FIRMINO DA SILVA | 004.018.187.117 | IPU | 101.18.0038338 | 11 | 17/11/2018 | 078101/2019 |
| ROBSON FORTUNATO DA SILVA | GFU-8909 | M.TRANS | 709.18.2875144 | 1 | 05/11/2018 | 097683/2019 |
| ROBSON FRANCISCO GOMES | GEO-7367 | M.TRANS | 709.18.2906022 | 1 | 05/11/2018 | 111474/2019 |
| ROBSON GARBIN | 001.037.003.018 | IPU | 101.18.0007240 | 11 | 16/11/2018 | 076435/2019 |
| ROBSON GASQUES | 524.426.015.000 | IPU | 101.18.0218110 | 11 | 17/11/2018 | 088689/2019 |
| ROBSON GASQUES | DMM-7987 | M.TRANS | 709.18.2945756 | 1 | 28/11/2018 | 129321/2019 |
| ROBSON GENHRD BECKLAS | 031.001.094.071 | IPU | 101.18.0179457 | 11 | 19/11/2018 | 085551/2019 |
| ROBSON GIL TEIXEIRA DOS SANTOS | 020.117.007.000 | IPU | 101.18.0136121 | 11 | 17/11/2018 | 082976/2019 |
| ROBSON GOMES VARGENS | 027.049.084.000 | IPU | 101.18.0164773 | 11 | 15/11/2018 | 084721/2019 |
| ROBSON GONCALVES DE LIMA | DIO-9042 | M.TRANS | 709.18.2880120 | 1 | 05/11/2018 | 099669/2019 |
| ROBSON GUIMARAES | CKV-4337 | M.TRANS | 709.18.2888816 | 1 | 05/11/2018 | 103281/2019 |
| ROBSON GUIMARAES FERRONATTO | FCV-8935 | M.TRANS | 709.18.2880192 | 1 | 05/11/2018 | 099704/2019 |
| ROBSON HIDEAKI HAZASKI | 033.124.052.034 | IPU | 101.18.0196546 | 11 | 18/11/2018 | 086729/2019 |
| ROBSON HIDEKI SAITO | | GAM | 802.18.2983394 | 1 | 30/11/2018 | 129951/2019 |
| ROBSON JOAO BERTOCCO | DNB-3166 | M.TRANS | 709.18.2917254 | 1 | 07/11/2018 | 116045/2019 |
| ROBSON JOAO BERTOCCO | DNB-3166 | M.TRANS | 709.18.2917284 | 1 | 07/11/2018 | 116067/2019 |
| ROBSON JOSE DE SOUZA | DOX-6861 | M.TRANS | 709.18.2945329 | 1 | 28/11/2018 | 129109/2019 |
| ROBSON JOSE MAIA DE OLIVEIRA | 524.217.002.000 | IPU | 101.18.0217159 | 11 | 17/11/2018 | 088586/2019 |
| ROBSON KELSEN DE OLIVEIRA | ECP-1871 | M.TRANS | 709.18.2872100 | 1 | 05/11/2018 | 096372/2019 |
| ROBSON KOGI SASAKI | HHR-6653 | M.TRANS | 709.18.2872095 | 1 | 05/11/2018 | 096369/2019 |
| ROBSON LAUREANO DOS SANTOS | FQK-6701 | M.TRANS | 709.18.2910299 | 1 | 07/11/2018 | 113459/2019 |
| ROBSON LEANDRO DE OLIVEIRA | PZP-3154 | M.TRANS | 709.18.2903170 | 1 | 05/11/2018 | 110273/2019 |
| ROBSON LEANDRO PLACIDO DA SILVA | DJL-6393 | M.TRANS | 709.18.2887307 | 1 | 05/11/2018 | 102615/2019 |
| ROBSON LIMA | DSM-6483 | M.TRANS | 709.18.2930584 | 1 | 19/11/2018 | 122631/2019 |
| ROBSON LUCIANO DA SILVA | DVU-4361 | M.TRANS | 709.18.2906078 | 1 | 05/11/2018 | 111507/2019 |
| ROBSON LUIS LEITE | DFR-2757 | M.TRANS | 709.18.2872629 | 1 | 05/11/2018 | 096603/2019 |
| ROBSON LUIS LEITE | DFR-2757 | M.TRANS | 709.18.2884196 | 1 | 05/11/2018 | 101363/2019 |
| ROBSON LUIS LEITE | DFR-2757 | M.TRANS | 709.18.2934208 | 1 | 19/11/2018 | 124517/2019 |
| ROBSON LUIS LEITE | DFR-2757 | M.TRANS | 709.18.2937079 | 1 | 21/11/2018 | 125785/2019 |
| ROBSON LUIZ PINTO | CTE-2470 | M.TRANS | 709.18.2907245 | 1 | 05/11/2018 | 112071/2019 |
| ROBSON LUIZ PINTO | CTE-2470 | M.TRANS | 709.18.2929822 | 1 | 19/11/2018 | 122084/2019 |
| ROBSON MACHADO DE SOUZA | 088.280 | COL.LX | 710.18.0255332 | 9 | 27/11/2018 | 129591/2019 |
| ROBSON MARCELO GUILHEN | FUG-1380 | M.TRANS | 709.18.2928469 | 1 | 19/11/2018 | 121383/2019 |
| ROBSON MARTIRES DA COSTA | 532.506.015.000 | IPU | 101.18.0227715 | 11 | 15/11/2018 | 089678/2019 |
| ROBSON MILAN DA SILVA | FZV-3463 | M.TRANS | 709.18.2903552 | 1 | 05/11/2018 | 110471/2019 |
| ROBSON MILAN DA SILVA | FZV-3463 | M.TRANS | 709.18.2918909 | 1 | 07/11/2018 | 116922/2019 |
| ROBSON MISSAO NOGUEIRA DE TOLEDO | FLH-0266 | M.TRANS | 709.18.2921126 | 1 | 19/11/2018 | 117621/2019 |
| ROBSON MORAES | 079.219 | ISS | 292.18.2555514 | 1 | 15/11/2018 | 094603/2019 |
| ROBSON MORAES BORBA | ETJ-5793 | M.TRANS | 709.18.2892118 | 1 | 05/11/2018 | 104709/2019 |
| ROBSON MOREIRA CEZARIO | 512.060.017.000 | CIP | 105.18.0247844 | 11 | 26/11/2018 | 092511/2019 |
| ROBSON MOREIRA CEZARIO | 512.060.018.000 | CIP | 105.18.0247845 | 11 | 26/11/2018 | 092512/2019 |
| ROBSON NASCIMENTO ALENCAR | HFG-7919 | M.TRANS | 709.18.2876299 | 1 | 05/11/2018 | 098135/2019 |
| ROBSON NASCIMENTO SANTOS | 024.019.131.194 | IPU | 101.18.0148634 | 11 | 17/11/2018 | 083780/2019 |
| ROBSON NICACIO DA SILVA | HZP-5151 | M.TRANS | 709.18.2912201 | 1 | 07/11/2018 | 114190/2019 |
| ROBSON NUNES DE LIMA | DQM-0862 | M.TRANS | 709.18.2930774 | 1 | 19/11/2018 | 122739/2019 |
| ROBSON OLIVEIRA DA ROCHA | HIO-1613 | M.TRANS | 709.18.2873413 | 1 | 05/11/2018 | 096929/2019 |
| ROBSON OLIVEIRA DOS SANTOS SILVA | GHR-6628 | M.TRANS | 709.18.2919807 | 1 | 07/11/2018 | 117300/2019 |
| ROBSON ORTEGA | CKQ-6465 | M.TRANS | 709.18.2881739 | 1 | 05/11/2018 | 100338/2019 |
| ROBSON ORTEGA | CKQ-6465 | M.TRANS | 709.18.2909580 | 1 | 07/11/2018 | 113142/2019 |
| ROBSON PAIM QUADROS | 001.068.256.612 | IPU | 101.18.0012216 | 11 | 16/11/2018 | 076616/2019 |
| ROBSON PEREIRA DE SOUSA | FJE-8183 | M.TRANS | 709.18.2902254 | 1 | 05/11/2018 | 109833/2019 |
| ROBSON PEREIRA DOS SANTOS | DUO-5162 | M.TRANS | 709.18.2876759 | 1 | 05/11/2018 | 098305/2019 |
| ROBSON PEREIRA GONCALVES CLEMENTE | IOH-2112 | M.TRANS | 709.18.2908377 | 1 | 05/11/2018 | 112616/2019 |
| ROBSON PINHEIRO | ENL-3544 | M.TRANS | 709.18.2909069 | 1 | 05/11/2018 | 112938/2019 |
| ROBSON QUEIROZ DO NASCIMENTO | FJU-3072 | M.TRANS | 709.18.2876995 | 1 | 05/11/2018 | 098384/2019 |
| ROBSON RODRIGO DE SOUZA | JOJ-3931 | M.TRANS | 709.18.2899600 | 1 | 05/11/2018 | 108599/2019 |
| ROBSON RODRIGUES DOS SANTOS SOUSA | | MULTA | 704.18.2920680 | 1 | 27/11/2018 | 095491/2019 |
| ROBSON RODRIGUES FERREIRA | 030.160.043.000 | IPU | 101.18.0179250 | 11 | 18/11/2018 | 085542/2019 |
| ROBSON RODRIGUES FERREIRA | 030.160.043.000 | IPU | 101.18.2868570 | 2 | 30/11/2018 | 091556/2019 |
| ROBSON RODRIGUES MACHADO | BHT-0914 | M.TRANS | 709.18.2906089 | 1 | 05/11/2018 | 111512/2019 |
| ROBSON RODRIGUES MACHADO | BHT-0914 | M.TRANS | 709.18.2928446 | 1 | 19/11/2018 | 121373/2019 |
| ROBSON RODRIGUES MOURA | EXB-6998 | M.TRANS | 709.18.2878967 | 1 | 05/11/2018 | 099227/2019 |
| ROBSON SANTA IZABEL | FDK-4311 | M.TRANS | 709.18.2873766 | 1 | 05/11/2018 | 097092/2019 |
| ROBSON SANTOS DE OLIVAL PESTANA | EGR-9646 | M.TRANS | 709.18.2917876 | 1 | 07/11/2018 | 116420/2019 |
| ROBSON SANTOS VIEIRA | CYP-3626 | M.TRANS | 709.18.2921070 | 1 | 19/11/2018 | 117595/2019 |
| ROBSON SOARES DE ARAUJO | FIP-5427 | M.TRANS | 709.18.2908953 | 1 | 05/11/2018 | 112876/2019 |
| ROBSON SOARES DE ARAUJO | FIP-5427 | M.TRANS | 709.18.2923540 | 1 | 19/11/2018 | 118798/2019 |
| ROBSON TAVARES RODRIGUES | KZE-0429 | M.TRANS | 709.18.2878242 | 1 | 05/11/2018 | 098921/2019 |
| ROBSON VALENTIM CORREIA RIBEIRO | FFA-3388 | M.TRANS | 709.18.2917264 | 1 | 07/11/2018 | 116053/2019 |
| ROBSON VENTURA | AKG-5501 | M.TRANS | 709.18.2892671 | 1 | 05/11/2018 | 104998/2019 |
| ROBSON WAGNER DE OLIVEIRA | 533.017.031.000 | CIP | 105.18.0249830 | 11 | 26/11/2018 | 093183/2019 |
| ROBSON WEIDSON VIEZZER DE SOUZA | DUO-7200 | M.TRANS | 709.18.2917897 | 1 | 07/11/2018 | 116427/2019 |
| ROCA FUNDACOES S S LTDA | EMJ-2437 | M.TRANS | 709.18.2883976 | 1 | 05/11/2018 | 101271/2019 |
| ROCASTRO AMBIENTAL LTDA | FXC-0114 | M.TRANS | 709.18.2916149 | 1 | 07/11/2018 | 115683/2019 |
| ROCCO APOIO ADMINISTRATIVO EIRELI | 217.806 | ISS | 292.18.2555528 | 1 | 15/11/2018 | 094604/2019 |
| ROCELFIRE INSTALACOES E MONTAGENS LTDA ME | EIP-3180 | M.TRANS | 709.18.2897293 | 1 | 05/11/2018 | 107222/2019 |
| ROCHA E FILHOS ADMINISTRACAO DE BENS LTDA | 19.008.040.000 | CIP | 105.18.0246110 | 11 | 26/11/2018 | 092154/2019 |
| ROD CAR AUTOMOVEIS | EVH-0100 | M.TRANS | 709.18.2894831 | 1 | 05/11/2018 | 106133/2019 |
| ROD CAR AUTOMOVEIS LTDA | FUM-4134 | M.TRANS | 709.18.2894931 | 1 | 05/11/2018 | 106185/2019 |
| ROD CAR AUTOMOVEIS LTDA | FFP-0537 | M.TRANS | 709.18.2897215 | 1 | 05/11/2018 | 107191/2019 |
| ROD CAR AUTOMOVEIS LTDA ME | FOC-9373 | M.TRANS | 709.18.2905720 | 1 | 05/11/2018 | 111353/2019 |
| RODAN EXPRESS TRANSPORTES ESPECIALIZADOS LTDA | ECT-7384 | M.TRANS | 709.18.2925741 | 1 | 19/11/2018 | 120019/2019 |
| RODAS MAUA LTDA ME | APS-3276 | M.TRANS | 709.18.2916406 | 1 | 07/11/2018 | 115783/2019 |
| RODION ALMEIDA PRADO COUTO | DOB-1209 | M.TRANS | 709.18.2897855 | 1 | 05/11/2018 | 107558/2019 |
| RODISLAINE SILVA DE ABREU | 510.106.041.022 | IPU | 101.18.0199650 | 11 | 16/11/2018 | 087004/2019 |
| RODMILSON VICENTE | 523.109.013.000 | IPU | 101.18.0215401 | 11 | 12/11/2018 | 088348/2019 |
| RODMILSON VICENTE | DXV-8852 | M.TRANS | 709.18.2929468 | 1 | 19/11/2018 | 121878/2019 |
| RODNEI ALEIXO DE MATOS | CAW-8490 | M.TRANS | 709.18.2937855 | 1 | 21/11/2018 | 126149/2019 |
| RODNEI DE OLIVEIRA | 620.105.001.000 | IPU | 101.18.0239666 | 11 | 16/11/2018 | 091017/2019 |
| RODNEI DE OLIVEIRA CHAGAS | CZK-1627 | M.TRANS | 709.18.2893659 | 1 | 05/11/2018 | 105492/2019 |

| | | | | | | |
|---|-----------------|---------|----------------|----|------------|-------------|
| RODNEI GIANOTO | 024.072.017.000 | IPTU | 101.18.0152002 | 11 | 17/11/2018 | 084031/2019 |
| RODNEI LUCIANO AROCA | AXE-2548 | M.TRANS | 709.18.2897936 | 1 | 05/11/2018 | 107608/2019 |
| RODNEI OLIVEIRA | CDV-6682 | M.TRANS | 709.18.2931952 | 1 | 19/11/2018 | 123422/2019 |
| RODNEI PERIS STOIANOV | 004.044.072.188 | IPTU | 101.18.0040233 | 11 | 17/11/2018 | 078217/2019 |
| RODNEI RIGIO | 012.064.045.038 | IPTU | 101.18.0097428 | 11 | 17/11/2018 | 080726/2019 |
| RODNEI RIGIO | DJA-4662 | M.TRANS | 709.18.2887377 | 1 | 05/11/2018 | 102647/2019 |
| RODNEI ROBERTO LAUDASIS | | PP/FUNE | 702.18.4003972 | 4 | 06/11/2018 | 095255/2019 |
| RODNEI VIEIRA DOS SANTOS | FTU-3863 | M.TRANS | 709.18.2890329 | 1 | 05/11/2018 | 103959/2019 |
| RODNEY DO ESPIRITO SANTO | DZU-7266 | M.TRANS | 709.18.2874410 | 1 | 05/11/2018 | 097377/2019 |
| RODNEY LUIZ DAS DORES | 001.066.009.018 | IPTU | 101.18.0010568 | 11 | 16/11/2018 | 076548/2019 |
| RODNEY POMBO GLORIA | EXM-6825 | M.TRANS | 709.18.2888059 | 1 | 05/11/2018 | 102965/2019 |
| RODNEY VENANCIO SERGIO | HFI-0763 | M.TRANS | 709.18.2888220 | 1 | 05/11/2018 | 103029/2019 |
| RODOBENS COMERCIO E LOCACAO DE VEICULOS LTDA | FOJ-3675 | M.TRANS | 709.18.2895360 | 1 | 05/11/2018 | 106411/2019 |
| RODOLFO ALONSO GONZALEZ - ESPOLIO | 533.301.034.000 | IPTU | 101.18.0232548 | 11 | 18/11/2018 | 090190/2019 |
| RODOLFO ALONSO GONZALEZ - ESPOLIO | 533.301.039.000 | IPTU | 101.18.0232550 | 11 | 18/11/2018 | 090191/2019 |
| RODOLFO ANDRADE ALVES | EFN-9335 | M.TRANS | 709.18.2879983 | 1 | 05/11/2018 | 099620/2019 |
| RODOLFO AUGUSTO LESSIO | 004.018.187.081 | IPTU | 101.18.0038302 | 11 | 17/11/2018 | 078097/2019 |
| RODOLFO CARTURAN | 402.004.003.000 | IPTU | 101.18.0197037 | 11 | 02/11/2018 | 086758/2019 |
| RODOLFO CARVALHO SOCREPA | 004.044.072.136 | IPTU | 101.18.0040181 | 11 | 17/11/2018 | 078212/2019 |
| RODOLFO CESAR OKAMOTO | ERX-2070 | M.TRANS | 709.18.2925140 | 1 | 19/11/2018 | 119642/2019 |
| RODOLFO DE FREITAS CAZEIRO | FWJ-4780 | M.TRANS | 709.18.2923010 | 1 | 19/11/2018 | 118474/2019 |
| RODOLFO DE OLIVEIRA UNZAGA | DDO-6155 | M.TRANS | 709.18.2884360 | 1 | 05/11/2018 | 101440/2019 |
| RODOLFO DE OLIVEIRA UNZAGA | DDO-6155 | M.TRANS | 709.18.2898705 | 1 | 05/11/2018 | 108081/2019 |
| RODOLFO DE SOUZA SALGUEIRO | 002.054.015.324 | IPTU | 101.18.0020090 | 11 | 15/11/2018 | 076928/2019 |
| RODOLFO DOMINGOS DE OLIVEIRA | CRK-4249 | M.TRANS | 709.18.2874320 | 1 | 05/11/2018 | 097343/2019 |
| RODOLFO DONIZETI PRATA | DLU-7558 | M.TRANS | 709.18.2926698 | 1 | 19/11/2018 | 120547/2019 |
| RODOLFO FAGUNDES CARVALHO | CRI-9544 | M.TRANS | 709.18.2878196 | 1 | 05/11/2018 | 098903/2019 |
| RODOLFO FAGUNDES CARVALHO | CGD-7415 | M.TRANS | 709.18.2878966 | 1 | 05/11/2018 | 099226/2019 |
| RODOLFO FERNANDES DA SILVA | EHV-3895 | M.TRANS | 709.18.2935968 | 1 | 21/11/2018 | 125242/2019 |
| RODOLFO FLORENCIO DE PAULA | FTE-9277 | M.TRANS | 709.18.2909662 | 1 | 07/11/2018 | 113192/2019 |
| RODOLFO FLORINDO DA SILVA | DGV-2130 | M.TRANS | 709.18.2932175 | 1 | 19/11/2018 | 123559/2019 |
| RODOLFO ITAMAR DE LIMA | EAE-0398 | M.TRANS | 709.18.2935737 | 1 | 21/11/2018 | 125143/2019 |
| RODOLFO JOSE RESCHKE PACHECO | EFI-1379 | M.TRANS | 709.18.2874375 | 1 | 05/11/2018 | 097366/2019 |
| RODOLFO JOSE RESCHKE PACHECO | EFI-1379 | M.TRANS | 709.18.2901845 | 1 | 05/11/2018 | 109649/2019 |
| RODOLFO JOSE RESCHKE PACHECO | EFI-1379 | M.TRANS | 709.18.2913156 | 1 | 07/11/2018 | 114615/2019 |
| RODOLFO LARANJA SANCHEZ | 019.022.057.015 | IPTU | 101.18.0127951 | 11 | 18/11/2018 | 082436/2019 |
| RODOLFO LIMA CARDOSO | EQC-0798 | M.TRANS | 709.18.2937382 | 1 | 21/11/2018 | 125948/2019 |
| RODOLFO MONTEIRO DE SOUSA | EIA-2875 | M.TRANS | 709.18.2887213 | 1 | 05/11/2018 | 102578/2019 |
| RODOLFO NEMOTO | 001.018.105.095 | IPTU | 101.18.0002194 | 11 | 16/11/2018 | 076313/2019 |
| RODOLFO OLIVEIRA GUEDES LIMA | FBR-9355 | M.TRANS | 709.18.2877808 | 1 | 05/11/2018 | 098719/2019 |
| RODOLFO PAIZAN DE OLIVEIRA | 007.074.006.038 | IPTU | 101.18.0068959 | 11 | 12/11/2018 | 079665/2019 |
| RODOLFO PANDOLFO BISCA | FHF-3327 | M.TRANS | 709.18.2937824 | 1 | 21/11/2018 | 126136/2019 |
| RODOLFO PANDOLFO BISCA | FQT-5763 | M.TRANS | 709.18.2940932 | 1 | 28/11/2018 | 127354/2019 |
| RODOLFO ROSSI DE ANDRADE | KXE-4464 | M.TRANS | 709.18.2924460 | 1 | 19/11/2018 | 119242/2019 |
| RODOLFO SANTOS ALMEIDA | FJS-3737 | M.TRANS | 709.18.2935871 | 1 | 21/11/2018 | 125196/2019 |
| RODOLFO SILVA BUENO | EFY-9661 | M.TRANS | 709.18.2907055 | 1 | 05/11/2018 | 111989/2019 |
| RODOLFO VALERETTO | BLA-7564 | M.TRANS | 709.18.2901244 | 1 | 05/11/2018 | 109375/2019 |
| RODOLFO VAVRETCHKEK | 027.008.036.000 | IPTU | 101.18.0163139 | 11 | 15/11/2018 | 084629/2019 |
| RODOLFO VAVRETCHKEK | 027.008.037.000 | IPTU | 101.18.0163140 | 11 | 15/11/2018 | 084630/2019 |
| RODOLFO WILLIAN CHRISTIANO | EBL-5252 | M.TRANS | 709.18.2903324 | 1 | 05/11/2018 | 110355/2019 |
| RODOLFO YOSHITAKA TAI | 511.205.005.000 | IPTU | 101.18.0201814 | 11 | 17/11/2018 | 087231/2019 |
| RODOLFO YOSHITAKA TAI | 511.205.008.000 | IPTU | 101.18.0201817 | 11 | 17/11/2018 | 087232/2019 |
| RODOLFO YOSHITAKA TAI | 511.205.006.000 | CIP | 105.18.0247538 | 11 | 26/11/2018 | 092428/2019 |
| RODOLFO YOSHITAKA TAI | 511.205.007.000 | CIP | 105.18.0247539 | 11 | 26/11/2018 | 092429/2019 |
| RODOLFO YOSHITAKA TAI | 511.202.012.000 | IPTU | 101.18.0201777 | 11 | 17/11/2018 | 087226/2019 |
| RODOLPHO CANTAMESSA | 003.047.016.500 | IPTU | 101.18.0031033 | 11 | 20/11/2018 | 077605/2019 |
| RODOMAGO TRANSPORTES LTDA EPP | ELW-8827 | M.TRANS | 709.18.2913359 | 1 | 07/11/2018 | 114715/2019 |
| RODOMARCA COMUNICACAO VISUAL LTDA EPP | DPB-7468 | M.TRANS | 709.18.2942516 | 1 | 28/11/2018 | 127958/2019 |
| RODOMARCIA TRANSPORTES EIRELI ME | DTE-7317 | M.TRANS | 709.18.2944762 | 1 | 28/11/2018 | 128832/2019 |
| RODORUMO LOGISTICA E TRANSPORTES EIRELI | FJR-6994 | M.TRANS | 709.18.2914958 | 1 | 07/11/2018 | 115205/2019 |
| RODOVEL TRANSPORTES RODOVIARIOS LTDA | FPZ-0885 | M.TRANS | 709.18.2895173 | 1 | 05/11/2018 | 106311/2019 |
| RODOVEL TRANSPORTES RODOVIARIOS LTDA | FPZ-0885 | M.TRANS | 709.18.2896155 | 1 | 05/11/2018 | 106757/2019 |
| RODOVIARIA METROPOLITANA LTDA | EJV-5174 | M.TRANS | 709.18.2928036 | 1 | 19/11/2018 | 121175/2019 |
| RODRAF TRANSP ROD DE CARGAS E O COM VAR DE MA | EMJ-8129 | M.TRANS | 709.18.2914284 | 1 | 07/11/2018 | 115001/2019 |
| RODRIGO ALDIGHERI VENTURELLI | FFN-7789 | M.TRANS | 709.18.2925637 | 1 | 19/11/2018 | 119942/2019 |
| RODRIGO ALMEIDA DA SILVA | GER-2301 | M.TRANS | 709.18.2933622 | 1 | 19/11/2018 | 124229/2019 |
| RODRIGO ALVES DE LIMA | DQU-8318 | M.TRANS | 709.18.2887194 | 1 | 05/11/2018 | 102570/2019 |
| RODRIGO ALVES DE LIMA | DQU-8318 | M.TRANS | 709.18.2888021 | 1 | 05/11/2018 | 102945/2019 |
| RODRIGO ALVES DE LIMA | DYW-3144 | M.TRANS | 709.18.2935901 | 1 | 21/11/2018 | 125212/2019 |
| RODRIGO ALVES DE OLIVEIRA | EVN-0165 | M.TRANS | 709.18.2928959 | 1 | 19/11/2018 | 121607/2019 |
| RODRIGO ALVES DE SIQUEIRA | GCA-6671 | M.TRANS | 709.18.2925167 | 1 | 19/11/2018 | 119657/2019 |
| RODRIGO ALVES SADY | DZC-1769 | M.TRANS | 709.18.2879564 | 1 | 05/11/2018 | 099467/2019 |
| RODRIGO ALVES SOUZA | FPU-4198 | M.TRANS | 709.18.2879013 | 1 | 05/11/2018 | 099252/2019 |
| RODRIGO AMERICHI LIMA | GIV-7029 | M.TRANS | 709.18.2906343 | 1 | 05/11/2018 | 111625/2019 |
| RODRIGO ANDRADE DE ARAUJO | FVI-2130 | M.TRANS | 709.18.2903494 | 1 | 05/11/2018 | 110441/2019 |
| RODRIGO ANTONIO SANTIAGO | EUF-3361 | M.TRANS | 709.18.2884127 | 1 | 05/11/2018 | 101330/2019 |
| RODRIGO APARECIDO DA SILVA | 243-9123 | M.TRANS | 709.18.2904949 | 1 | 05/11/2018 | 111042/2019 |
| RODRIGO APARECIDO FRANCISCO | EHY-7849 | M.TRANS | 709.18.2880854 | 1 | 05/11/2018 | 099971/2019 |
| RODRIGO APARECIDO GOMES | 004.018.182.061 | IPTU | 101.18.0037609 | 11 | 17/11/2018 | 078044/2019 |
| RODRIGO APARECIDO SALES ALMEIDA | 020.029.099.033 | IPTU | 101.18.0131927 | 11 | 17/11/2018 | 082732/2019 |
| RODRIGO APARECIDO SGOBIN | FHK-1738 | M.TRANS | 709.18.2877918 | 1 | 05/11/2018 | 098783/2019 |
| RODRIGO ARAUJO DE OLIVEIRA | 033.032.061.022 | IPTU | 101.18.0191856 | 11 | 18/11/2018 | 086383/2019 |
| RODRIGO ARAUJO DE OLIVEIRA | FMU-0789 | M.TRANS | 709.18.2872054 | 1 | 05/11/2018 | 096356/2019 |
| RODRIGO ASSUNCAO BEZERRA | 003.005.018.052 | IPTU | 101.18.0025264 | 11 | 19/11/2018 | 077176/2019 |
| RODRIGO AUGUSTO DE CASTRO | DQW-4331 | M.TRANS | 709.18.2885538 | 1 | 05/11/2018 | 101886/2019 |
| RODRIGO AUGUSTO DE CASTRO | DQW-4331 | M.TRANS | 709.18.2930233 | 1 | 19/11/2018 | 122373/2019 |
| RODRIGO AUGUSTO LINHARES MELO | FLI-3515 | M.TRANS | 709.18.2938993 | 1 | 28/11/2018 | 126435/2019 |
| RODRIGO AUGUSTO P ROCHA NOBRE | DYA-3001 | M.TRANS | 709.18.2876016 | 1 | 05/11/2018 | 098022/2019 |
| RODRIGO BARBOSA SILVA | 033.066.028.046 | IPTU | 101.18.0193775 | 11 | 18/11/2018 | 086492/2019 |
| RODRIGO BARBOZA DA SILVA | FRI-1185 | M.TRANS | 709.18.2919190 | 1 | 07/11/2018 | 117041/2019 |
| RODRIGO BARBOZA DA SILVA | FRI-1185 | M.TRANS | 709.18.2921077 | 1 | 19/11/2018 | 117598/2019 |
| RODRIGO BARRETO CASTAGNA | DWK-5766 | M.TRANS | 709.18.2892393 | 1 | 05/11/2018 | 104871/2019 |

| | | | | | | |
|----------------------------------|-----------------|---------|----------------|----|------------|-------------|
| RODRIGO BASTOS FARIAS | ESF-9698 | M.TRANS | 709.18.2940130 | 1 | 28/11/2018 | 126990/2019 |
| RODRIGO BELARMINO GOMES JARDIM | NZL-0748 | M.TRANS | 709.18.2936874 | 1 | 21/11/2018 | 125663/2019 |
| RODRIGO BISPO DIAS | EQL-4608 | M.TRANS | 709.18.2922605 | 1 | 19/11/2018 | 118281/2019 |
| RODRIGO BISPO DIAS | EQL-4608 | M.TRANS | 709.18.2922625 | 1 | 19/11/2018 | 118289/2019 |
| RODRIGO BLEFARI GONCALVES | 016.015.121.135 | IPTU | 101.18.0112886 | 11 | 12/11/2018 | 081579/2019 |
| RODRIGO BORGES | 033.124.052.141 | IPTU | 101.18.0196651 | 11 | 18/11/2018 | 086745/2019 |
| RODRIGO BORTOT SIQUEIRA | CCR-5939 | M.TRANS | 709.18.2935677 | 1 | 21/11/2018 | 125114/2019 |
| RODRIGO BROGINI BUENO | | MULTA | 704.18.2597353 | 1 | 24/04/2018 | 095364/2019 |
| RODRIGO BRUNO DE OLIVEIRA | FMB-2217 | M.TRANS | 709.18.2924507 | 1 | 19/11/2018 | 119272/2019 |
| RODRIGO BUORLO DE OLIVEIRA | EQX-3110 | M.TRANS | 709.18.2925375 | 1 | 19/11/2018 | 119788/2019 |
| RODRIGO CAMACHO TREVISAN | 024.019.137.666 | IPTU | 101.18.0149406 | 11 | 17/11/2018 | 083862/2019 |
| RODRIGO CARLOS CESTARI | CWO-7685 | M.TRANS | 709.18.2930942 | 1 | 19/11/2018 | 122833/2019 |
| RODRIGO CARVALHO CARVALHO | EKC-9667 | M.TRANS | 709.18.2899891 | 1 | 05/11/2018 | 108728/2019 |
| RODRIGO CARVALHO LEANDRO | CAW-8644 | M.TRANS | 709.18.2906090 | 1 | 05/11/2018 | 111513/2019 |
| RODRIGO CASTILHO ORTEGA | 003.114.001.080 | IPTU | 101.18.0034610 | 11 | 19/11/2018 | 077858/2019 |
| RODRIGO CELSO ALMEIDA STARLING | LAN-3474 | M.TRANS | 709.18.2901893 | 1 | 05/11/2018 | 109678/2019 |
| RODRIGO CERQUEIRA DOS SANTOS | 533.205.072.000 | IPTU | 101.18.0230531 | 11 | 18/11/2018 | 090014/2019 |
| RODRIGO CESAR CHRISTOFANI JUNIOR | ETA-4351 | M.TRANS | 709.18.2908470 | 1 | 05/11/2018 | 112664/2019 |
| RODRIGO CESAR DA SILVA | DDA-5302 | M.TRANS | 709.18.2886320 | 1 | 05/11/2018 | 102206/2019 |
| RODRIGO CESAR MARCONDES | 002.074.036.129 | IPTU | 101.18.0023147 | 11 | 15/11/2018 | 077115/2019 |
| RODRIGO CHIAPERINI ME | FII-4583 | M.TRANS | 709.18.2896289 | 1 | 05/11/2018 | 106813/2019 |
| RODRIGO CHIAPERINI ME | FII-4583 | M.TRANS | 709.18.2942575 | 1 | 28/11/2018 | 127976/2019 |
| RODRIGO CIRILO DA SILVA | DDE-8042 | M.TRANS | 709.18.2900111 | 1 | 05/11/2018 | 108823/2019 |
| RODRIGO CORDEIRO PACHU | DRG-5574 | M.TRANS | 709.18.2908026 | 1 | 05/11/2018 | 112453/2019 |
| RODRIGO COSTA CACERES ME | FRJ-9136 | M.TRANS | 709.18.2894912 | 1 | 05/11/2018 | 106174/2019 |
| RODRIGO DA COSTA BURATO | KRR-1112 | M.TRANS | 709.18.2892890 | 1 | 05/11/2018 | 105104/2019 |
| RODRIGO DA CRUZ BARROS | EDY-1544 | M.TRANS | 709.18.2931687 | 1 | 19/11/2018 | 123266/2019 |
| RODRIGO DA ROCHA SILVA | EMD-6086 | M.TRANS | 709.18.2922988 | 1 | 19/11/2018 | 118458/2019 |
| RODRIGO DA SILVA BARBOSA | 027.094.023.000 | IPTU | 101.18.0166248 | 11 | 15/11/2018 | 084817/2019 |
| RODRIGO DA SILVA DIAS BATISTA | DFD-2764 | M.TRANS | 709.18.2892440 | 1 | 05/11/2018 | 104895/2019 |
| RODRIGO DA SILVA DIAS BATISTA | DFD-2764 | M.TRANS | 709.18.2938852 | 1 | 28/11/2018 | 126353/2019 |
| RODRIGO DA SILVA DOS SANTOS | EBW-5592 | M.TRANS | 709.18.2929268 | 1 | 19/11/2018 | 121751/2019 |
| RODRIGO DA SILVA GALI | HMO-0224 | M.TRANS | 709.18.2937842 | 1 | 21/11/2018 | 126146/2019 |
| RODRIGO DA SILVA GOMES | 016.015.122.099 | IPTU | 101.18.0113234 | 11 | 12/11/2018 | 081612/2019 |
| RODRIGO DA SILVA GOMES FERREIRA | ERG-2764 | M.TRANS | 709.18.2888981 | 1 | 05/11/2018 | 103352/2019 |
| RODRIGO DA SILVA GOMES FERREIRA | ERG-2764 | M.TRANS | 709.18.2927756 | 1 | 19/11/2018 | 121037/2019 |
| RODRIGO DA SILVA MORAES | EHZ-4128 | M.TRANS | 709.18.2889914 | 1 | 05/11/2018 | 103758/2019 |
| RODRIGO DA SILVA SANTANA | DZS-2751 | M.TRANS | 709.18.2906626 | 1 | 05/11/2018 | 111779/2019 |
| RODRIGO DA SILVA SANTANA | DZS-2751 | M.TRANS | 709.18.2909007 | 1 | 05/11/2018 | 112904/2019 |
| RODRIGO DA SILVA SOUSA | CQR-8281 | M.TRANS | 709.18.2923817 | 1 | 19/11/2018 | 118931/2019 |
| RODRIGO DA SILVA VITORIANO | CZW-6474 | M.TRANS | 709.18.2912817 | 1 | 07/11/2018 | 114458/2019 |
| RODRIGO DAMAS WENZEL | 010.046.004.103 | IPTU | 101.18.0086630 | 11 | 17/11/2018 | 080281/2019 |
| RODRIGO DANTAS ARRUDA | FVC-9696 | M.TRANS | 709.18.2931308 | 1 | 19/11/2018 | 123031/2019 |
| RODRIGO DANTAS CASIMIRO | ELF-9239 | M.TRANS | 709.18.2928459 | 1 | 19/11/2018 | 121377/2019 |
| RODRIGO DE ALMEIDA LOBATO | 006.050.002.044 | IPTU | 101.18.0059512 | 11 | 16/11/2018 | 079233/2019 |
| RODRIGO DE ALMEIDA LOBATO | EMQ-9232 | M.TRANS | 709.18.2899338 | 1 | 05/11/2018 | 108461/2019 |
| RODRIGO DE AZEVEDO | FHX-2762 | M.TRANS | 709.18.2889467 | 1 | 05/11/2018 | 103542/2019 |
| RODRIGO DE CAMPOS | ENS-0645 | M.TRANS | 709.18.2918944 | 1 | 07/11/2018 | 116943/2019 |
| RODRIGO DE FREITAS EUSTAQUIO | JIV-8997 | M.TRANS | 709.18.2892699 | 1 | 05/11/2018 | 105010/2019 |
| RODRIGO DE FREITAS GUERRA | 024.041.003.000 | IPTU | 101.18.0150510 | 11 | 17/11/2018 | 083932/2019 |
| RODRIGO DE GODOY BARELLA | CCQ-9814 | M.TRANS | 709.18.2898649 | 1 | 05/11/2018 | 108055/2019 |
| RODRIGO DE GODOY BARELLA | CCQ-9814 | M.TRANS | 709.18.2900624 | 1 | 05/11/2018 | 109068/2019 |
| RODRIGO DE GODOY BARELLA | CCQ-9814 | M.TRANS | 709.18.2936745 | 1 | 21/11/2018 | 125599/2019 |
| RODRIGO DE LUCCA MELLONE | FJY-3496 | M.TRANS | 709.18.2926287 | 1 | 19/11/2018 | 120359/2019 |
| RODRIGO DE NORONHA EPP | FKY-8380 | M.TRANS | 709.18.2895493 | 1 | 05/11/2018 | 106490/2019 |
| RODRIGO DE OLIVEIRA | DHO-2088 | M.TRANS | 709.18.2932030 | 1 | 19/11/2018 | 123470/2019 |
| RODRIGO DE OLIVEIRA | DXD-3783 | M.TRANS | 709.18.2941175 | 1 | 28/11/2018 | 127476/2019 |
| RODRIGO DE OLIVEIRA | BWD-3783 | M.TRANS | 709.18.2941365 | 1 | 28/11/2018 | 127594/2019 |
| RODRIGO DE OLIVEIRA FONCECA | BWI-7845 | M.TRANS | 709.18.2931053 | 1 | 19/11/2018 | 122896/2019 |
| RODRIGO DE OLIVEIRA PAULINO | DVJ-1491 | M.TRANS | 709.18.2874412 | 1 | 05/11/2018 | 097378/2019 |
| RODRIGO DE PAULA LAUAND | 088.212 | COL.LX | 710.18.0255330 | 9 | 27/11/2018 | 129590/2019 |
| RODRIGO DE PAULA MONTEIRO VILELA | FTC-4206 | M.TRANS | 709.18.2903862 | 1 | 05/11/2018 | 110616/2019 |
| RODRIGO DE SA | FYI-2807 | M.TRANS | 709.18.2921669 | 1 | 19/11/2018 | 117851/2019 |
| RODRIGO DE SOUSA SILVA | FLJ-8932 | M.TRANS | 709.18.2883716 | 1 | 05/11/2018 | 101154/2019 |
| RODRIGO DE SOUSA VIEIRA | EJM-7233 | M.TRANS | 709.18.2921357 | 1 | 19/11/2018 | 117724/2019 |
| RODRIGO DE SOUZA | FFM-9470 | M.TRANS | 709.18.2884409 | 1 | 05/11/2018 | 101459/2019 |
| RODRIGO DE SOUZA CORREIA | 026.002.073.053 | IPTU | 101.18.0159295 | 11 | 12/11/2018 | 084349/2019 |
| RODRIGO DE SOUZA CORREIA | 521.018.008.000 | IPTU | 101.18.0207921 | 11 | 15/11/2018 | 087727/2019 |
| RODRIGO DE SOUZA MULLER | 010.036.006.003 | IPTU | 101.18.0084986 | 11 | 17/11/2018 | 080181/2019 |
| RODRIGO DE SOUZA RIBEIRO | EUE-0422 | M.TRANS | 709.18.2912684 | 1 | 07/11/2018 | 114410/2019 |
| RODRIGO DE SOUZA RODRIGUES | FHB-4520 | M.TRANS | 709.18.2872834 | 1 | 05/11/2018 | 096685/2019 |
| RODRIGO DEMETRIO CAMPANARO | EUM-4104 | M.TRANS | 709.18.2938746 | 1 | 28/11/2018 | 126301/2019 |
| RODRIGO DIAS | GHQ-4198 | M.TRANS | 709.18.2879142 | 1 | 05/11/2018 | 099305/2019 |
| RODRIGO DIEGO BATISTA | GDL-4960 | M.TRANS | 709.18.2877419 | 1 | 05/11/2018 | 098552/2019 |
| RODRIGO DIOGO SALVA 31560696800 | CLJ-6484 | M.TRANS | 709.18.2895651 | 1 | 05/11/2018 | 106569/2019 |
| RODRIGO DO AMARAL | FER-8981 | M.TRANS | 709.18.2920112 | 1 | 07/11/2018 | 117431/2019 |
| RODRIGO DO CARMO SA | 014.028.004.163 | IPTU | 101.18.0105184 | 11 | 12/11/2018 | 081086/2019 |
| RODRIGO DO NASCIMENTO COSTA | EHW-7982 | M.TRANS | 709.18.2874194 | 1 | 05/11/2018 | 097283/2019 |
| RODRIGO DO NASCIMENTO DE JESUS | COC-4049 | M.TRANS | 709.18.2901858 | 1 | 05/11/2018 | 109659/2019 |
| RODRIGO DOS ANJOS | 002.032.032.000 | IPTU | 101.18.0017984 | 11 | 15/11/2018 | 076838/2019 |
| RODRIGO DOS SANTOS | FUN-7430 | M.TRANS | 709.18.2892739 | 1 | 05/11/2018 | 105028/2019 |
| RODRIGO DOS SANTOS | FUN-7430 | M.TRANS | 709.18.2894309 | 1 | 05/11/2018 | 105854/2019 |
| RODRIGO DOS SANTOS | FUN-7430 | M.TRANS | 709.18.2932229 | 1 | 19/11/2018 | 123589/2019 |
| RODRIGO DOS SANTOS | DOP-8081 | M.TRANS | 709.18.2934654 | 1 | 19/11/2018 | 124733/2019 |
| RODRIGO DOS SANTOS CLAUDINO ME | ASW-7497 | M.TRANS | 709.18.2944136 | 1 | 28/11/2018 | 128608/2019 |
| RODRIGO DOS SANTOS FRANCISCO | DUB-2290 | M.TRANS | 709.18.2901784 | 1 | 05/11/2018 | 109623/2019 |
| RODRIGO DOS SANTOS MOSCA | 033.119.040.000 | IPTU | 101.18.0195668 | 11 | 18/11/2018 | 086651/2019 |
| RODRIGO DOS SANTOS PINTO | DPU-1835 | M.TRANS | 709.18.2925107 | 1 | 19/11/2018 | 119618/2019 |
| RODRIGO EDUARDO MONTORO | 620.532.004.000 | CIP | 105.18.0251244 | 11 | 26/11/2018 | 093766/2019 |
| RODRIGO ERICKSEN DA CUNHA | FIE-7607 | M.TRANS | 709.18.2877561 | 1 | 05/11/2018 | 098619/2019 |
| RODRIGO ESCARABICHI AMARAL | EFY-8713 | M.TRANS | 709.18.2913191 | 1 | 07/11/2018 | 114636/2019 |
| RODRIGO FABIANO LOPES | 002.073.026.271 | IPTU | 101.18.0022074 | 11 | 15/11/2018 | 077045/2019 |

| | | | | | | |
|--|-----------------|---------|----------------|----|------------|-------------|
| RODRIGO FABRICIO 31097450889 | FGX-2710 | M.TRANS | 709.18.2886680 | 1 | 05/11/2018 | 102360/2019 |
| RODRIGO FABRICIO 31097450889 | FGX-2710 | M.TRANS | 709.18.2887169 | 1 | 05/11/2018 | 102560/2019 |
| RODRIGO FANIS FRANCA | 001.097.079.001 | IPTU | 101.18.0013915 | 11 | 16/11/2018 | 076699/2019 |
| RODRIGO FARIA | FEQ-1141 | M.TRANS | 709.18.2872722 | 1 | 05/11/2018 | 096647/2019 |
| RODRIGO FELIX DA SILVA | MPT-4757 | M.TRANS | 709.18.2917998 | 1 | 07/11/2018 | 116473/2019 |
| RODRIGO FERMINO DE CARVALHO | EEL-7056 | M.TRANS | 709.18.2890883 | 1 | 05/11/2018 | 104184/2019 |
| RODRIGO FERNANDES DA SILVA | 530.310.010.000 | IPTU | 101.18.0220293 | 11 | 12/11/2018 | 088966/2019 |
| RODRIGO FERNANDES MERCHIOLI PIRANI | 004.027.054.005 | IPTU | 101.18.0038791 | 11 | 17/11/2018 | 078136/2019 |
| RODRIGO FERNANDO DA SILVA | ECP-0936 | M.TRANS | 709.18.2881689 | 1 | 05/11/2018 | 100320/2019 |
| RODRIGO FERREIRA BENTO | GZB-5764 | M.TRANS | 709.18.2900583 | 1 | 05/11/2018 | 109052/2019 |
| RODRIGO FERREIRA DA SILVA | DZB-6811 | M.TRANS | 709.18.2872033 | 1 | 05/11/2018 | 096345/2019 |
| RODRIGO FERREIRA DA SILVA | EIP-6919 | M.TRANS | 709.18.2906502 | 1 | 05/11/2018 | 111711/2019 |
| RODRIGO FERREIRA DE ALCANTARA | PYN-3173 | M.TRANS | 709.18.2879247 | 1 | 05/11/2018 | 099345/2019 |
| RODRIGO FERREIRA DE AMARAL | AMV-2185 | M.TRANS | 709.18.2929676 | 1 | 19/11/2018 | 122011/2019 |
| RODRIGO FERREIRA DE PAULA | FVY-7875 | M.TRANS | 709.18.2890600 | 1 | 05/11/2018 | 104065/2019 |
| RODRIGO FERREIRA PESSOA | DHX-5092 | M.TRANS | 709.18.2908524 | 1 | 05/11/2018 | 112687/2019 |
| RODRIGO FERREIRA TORRES | EJA-0964 | M.TRANS | 709.18.2929937 | 1 | 19/11/2018 | 122146/2019 |
| RODRIGO FIDELIS DOS SANTOS | 002.073.013.216 | IPTU | 101.18.0021292 | 11 | 15/11/2018 | 076994/2019 |
| RODRIGO FORGIONE DE CAMARGO | KXK-8922 | M.TRANS | 709.18.2919481 | 1 | 07/11/2018 | 117162/2019 |
| RODRIGO FRANCHINI GARCIA | EDX-2511 | M.TRANS | 709.18.2928704 | 1 | 19/11/2018 | 121497/2019 |
| RODRIGO FRANCISCO DE LIMA | NBR-3691 | M.TRANS | 709.18.2924821 | 1 | 19/11/2018 | 119450/2019 |
| RODRIGO FREITAS TROGENI | CTR-2186 | M.TRANS | 709.18.2890395 | 1 | 05/11/2018 | 103990/2019 |
| RODRIGO GALATTI | KLZ-0146 | M.TRANS | 709.18.2890422 | 1 | 05/11/2018 | 103999/2019 |
| RODRIGO GARCIA DOS SANTOS | ELF-0586 | M.TRANS | 709.18.2879331 | 1 | 05/11/2018 | 099377/2019 |
| RODRIGO GLATT | EEEN-1663 | M.TRANS | 709.18.2874927 | 1 | 05/11/2018 | 097579/2019 |
| RODRIGO GOMES CARDOSO | GJN-0381 | M.TRANS | 709.18.2893185 | 1 | 05/11/2018 | 105243/2019 |
| RODRIGO GOMES DE OLIVEIRA | CPX-7686 | M.TRANS | 709.18.2928817 | 1 | 19/11/2018 | 121540/2019 |
| RODRIGO GOMES PINTO | LUX-3696 | M.TRANS | 709.18.2931291 | 1 | 19/11/2018 | 123019/2019 |
| RODRIGO GONCALVES | MWN-0002 | M.TRANS | 709.18.2907509 | 1 | 05/11/2018 | 112200/2019 |
| RODRIGO GONCALVES DA SILVA | EXZ-6960 | M.TRANS | 709.18.2934515 | 1 | 19/11/2018 | 124658/2019 |
| RODRIGO GONCALVES DA SILVA | EXZ-6960 | M.TRANS | 709.18.2946044 | 1 | 28/11/2018 | 129434/2019 |
| RODRIGO GONCALVES FERNANDES | FBP-7343 | M.TRANS | 709.18.2892510 | 1 | 05/11/2018 | 104927/2019 |
| RODRIGO GRAEBER ROBERTI | GBR-5877 | M.TRANS | 709.18.2909844 | 1 | 07/11/2018 | 113266/2019 |
| RODRIGO GUILHERME DE SOUZA DA SILVA | EFS-1647 | M.TRANS | 709.18.2923844 | 1 | 19/11/2018 | 118942/2019 |
| RODRIGO GUILHERME DOS SANTOS | EES-4530 | M.TRANS | 709.18.2922996 | 1 | 19/11/2018 | 118463/2019 |
| RODRIGO GUILHERME DOS SANTOS | EES-4530 | M.TRANS | 709.18.2924199 | 1 | 19/11/2018 | 119088/2019 |
| RODRIGO GUIMARAES AMARO | GIC-7827 | M.TRANS | 709.18.2900393 | 1 | 05/11/2018 | 108964/2019 |
| RODRIGO GUIMARAES DE ANDRADE | EHX-3069 | M.TRANS | 709.18.2939268 | 1 | 28/11/2018 | 126567/2019 |
| RODRIGO HUMBERTO DOS REIS | DVP-1321 | M.TRANS | 709.18.2885800 | 1 | 05/11/2018 | 101988/2019 |
| RODRIGO IJUI LOMBARDI | EBA-9122 | M.TRANS | 709.18.2924863 | 1 | 19/11/2018 | 119478/2019 |
| RODRIGO JOAO DA SILVA | FBY-1067 | M.TRANS | 709.18.2905544 | 1 | 05/11/2018 | 111288/2019 |
| RODRIGO JOSE DA SILVA | GDN-9030 | M.TRANS | 709.18.2887727 | 1 | 05/11/2018 | 102808/2019 |
| RODRIGO JOSE DO NASCIMENTO | IOW-9133 | M.TRANS | 709.18.2893088 | 1 | 05/11/2018 | 105201/2019 |
| RODRIGO JOSE GOMES | CCD-2721 | M.TRANS | 709.18.2933042 | 1 | 19/11/2018 | 123991/2019 |
| RODRIGO JOSE ORTIZ RODRIGUES | 007.074.161.020 | IPTU | 101.18.0069105 | 11 | 12/11/2018 | 079672/2019 |
| RODRIGO JOSE TAVARES MACEDO | ERG-8958 | M.TRANS | 709.18.2892971 | 1 | 05/11/2018 | 105137/2019 |
| RODRIGO JOSE TAVARES MACEDO | ERG-8958 | M.TRANS | 709.18.2894180 | 1 | 05/11/2018 | 105778/2019 |
| RODRIGO JOSE TAVARES MACEDO | ERG-8958 | M.TRANS | 709.18.2894228 | 1 | 05/11/2018 | 105808/2019 |
| RODRIGO JOSE TAVARES MACEDO | ERG-8958 | M.TRANS | 709.18.2903711 | 1 | 05/11/2018 | 110558/2019 |
| RODRIGO JOSE TAVARES MACEDO | ERG-8958 | M.TRANS | 709.18.2936716 | 1 | 21/11/2018 | 125582/2019 |
| RODRIGO JOVINO DA SILVA | DMG-6784 | M.TRANS | 709.18.2877850 | 1 | 05/11/2018 | 098746/2019 |
| RODRIGO JOVINO DA SILVA | DMG-6784 | M.TRANS | 709.18.2878261 | 1 | 05/11/2018 | 098930/2019 |
| RODRIGO JULIANO GARCIA | EUK-0821 | M.TRANS | 709.18.2903380 | 1 | 05/11/2018 | 110381/2019 |
| RODRIGO LAERTE MANDALOUFAS COMBIS | ARO-9967 | M.TRANS | 709.18.2921641 | 1 | 19/11/2018 | 117840/2019 |
| RODRIGO LEAL DA ROSA | HPW-4661 | M.TRANS | 709.18.2918113 | 1 | 07/11/2018 | 116536/2019 |
| RODRIGO LEDO DE ANDRADE | FPB-2387 | M.TRANS | 709.18.2885249 | 1 | 05/11/2018 | 101780/2019 |
| RODRIGO LEONEL DE OLIVEIRA | 020.001.029.000 | IPTU | 101.18.0130306 | 11 | 17/11/2018 | 082599/2019 |
| RODRIGO LOPES BARBOSA-ME | 253.046 | ISS | 292.18.2547587 | 1 | 15/11/2018 | 094416/2019 |
| RODRIGO LOPES DE OLIVEIRA | PWM-4987 | M.TRANS | 709.18.2877254 | 1 | 05/11/2018 | 098490/2019 |
| RODRIGO LOURENCO PATRICIO GUILHEM | HYE-3479 | M.TRANS | 709.18.2881669 | 1 | 05/11/2018 | 100307/2019 |
| RODRIGO LUIZ OLIVEIRA RODRIGUES CUNHA | EUS-4153 | M.TRANS | 709.18.2911526 | 1 | 07/11/2018 | 113900/2019 |
| RODRIGO LUIZ QUEIROZ | AIC-3120 | M.TRANS | 709.18.2901343 | 1 | 05/11/2018 | 109428/2019 |
| RODRIGO MACEDO FERREIRA DE SOUSA | ATC-3132 | M.TRANS | 709.18.2884129 | 1 | 05/11/2018 | 101331/2019 |
| RODRIGO MALAFATI | DGN-0800 | M.TRANS | 709.18.2939590 | 1 | 28/11/2018 | 126737/2019 |
| RODRIGO MARIANO DA SILVA | EQX-8465 | M.TRANS | 709.18.2926441 | 1 | 19/11/2018 | 120432/2019 |
| RODRIGO MARIANO DE ASSIS | 026.002.074.161 | IPTU | 101.18.0159555 | 11 | 12/11/2018 | 084370/2019 |
| RODRIGO MARQUES PINTO | AYR-4996 | M.TRANS | 709.18.2912346 | 1 | 07/11/2018 | 114257/2019 |
| RODRIGO MARTINEZ DE LIMA | EXD-2977 | M.TRANS | 709.18.2882362 | 1 | 05/11/2018 | 100623/2019 |
| RODRIGO MENDES DA SILVA | | BOLSA | 716.18.0260244 | 10 | 23/11/2018 | 129889/2019 |
| RODRIGO MENDES SILVA | EUC-4996 | M.TRANS | 709.18.2930242 | 1 | 19/11/2018 | 122377/2019 |
| RODRIGO MESSIAS | EKK-7327 | M.TRANS | 709.18.2911811 | 1 | 07/11/2018 | 114011/2019 |
| RODRIGO MILLARE | EIU-5409 | M.TRANS | 709.18.2872645 | 1 | 05/11/2018 | 096612/2019 |
| RODRIGO MIORIM ROCHA ME | BJN-7066 | M.TRANS | 709.18.2914737 | 1 | 07/11/2018 | 115128/2019 |
| RODRIGO MORAIS ROMAO | OYH-1117 | M.TRANS | 709.18.2938733 | 1 | 28/11/2018 | 126294/2019 |
| RODRIGO NANZER DOS SANTOS | 002.035.133.012 | IPTU | 101.18.0018209 | 11 | 15/11/2018 | 076854/2019 |
| RODRIGO NELSON DE MENEZES | CKW-7015 | M.TRANS | 709.18.2939315 | 1 | 28/11/2018 | 126587/2019 |
| RODRIGO NICOLINI MOREIRA PINTO | 521.020.043.047 | IPTU | 101.18.0208290 | 11 | 15/11/2018 | 087755/2019 |
| RODRIGO NOGUEIRA DUARTE MINGURANSE REBECHÉ | 021.007.088.170 | IPTU | 101.18.0137910 | 11 | 18/11/2018 | 083117/2019 |
| RODRIGO NOMYAMA LEAL | DQQ-6485 | M.TRANS | 709.18.2935794 | 1 | 21/11/2018 | 125164/2019 |
| RODRIGO NOTARO DE FARIA | FCP-5649 | M.TRANS | 709.18.2885873 | 1 | 05/11/2018 | 102016/2019 |
| RODRIGO OLANDA | ETO-4481 | M.TRANS | 709.18.2912636 | 1 | 07/11/2018 | 114389/2019 |
| RODRIGO OLIVEIRA DE SOUZA | FAP-6156 | M.TRANS | 709.18.2925110 | 1 | 19/11/2018 | 119621/2019 |
| RODRIGO OLIVEIRA LINS | 001.068.256.661 | IPTU | 101.18.0012265 | 11 | 16/11/2018 | 076618/2019 |
| RODRIGO ORLANDO RUY | FKX-5266 | M.TRANS | 709.18.2874959 | 1 | 05/11/2018 | 097592/2019 |
| RODRIGO OTAVIO FERREIRA LIMA | FKW-6995 | M.TRANS | 709.18.2899010 | 1 | 05/11/2018 | 108260/2019 |
| RODRIGO PAIVA PHILIP | BRD-7859 | M.TRANS | 709.18.2894267 | 1 | 05/11/2018 | 105831/2019 |
| RODRIGO PASI DE OLIVEIRA | FPX-8527 | M.TRANS | 709.18.2939536 | 1 | 28/11/2018 | 126698/2019 |
| RODRIGO PAZ CEOLIN | 167.890 | COL.LX | 710.18.0255598 | 9 | 27/11/2018 | 129631/2019 |
| RODRIGO PEDRO GEPES SILVA | EYI-0310 | M.TRANS | 709.18.2876965 | 1 | 05/11/2018 | 098372/2019 |
| RODRIGO PEREIRA DA SILVA | 016.015.123.045 | IPTU | 101.18.0113380 | 11 | 12/11/2018 | 081624/2019 |
| RODRIGO PIROLO | DWB-0065 | M.TRANS | 709.18.2873930 | 1 | 05/11/2018 | 097163/2019 |
| RODRIGO PRUDENCIO FINATO | 003.047.013.044 | IPTU | 101.18.0029591 | 11 | 20/11/2018 | 077448/2019 |

| | | | | | | |
|---|-----------------|---------|----------------|----|------------|-------------|
| RODRIGO QUATRINI FRAGUAS | FVJ-9430 | M.TRANS | 709.18.2907634 | 1 | 05/11/2018 | 112266/2019 |
| RODRIGO QUEIROZ | FSI-9018 | M.TRANS | 709.18.2892471 | 1 | 05/11/2018 | 104911/2019 |
| RODRIGO QUIRINO DE SOUZA | 523.306.004.000 | IP TU | 101.18.0215559 | 11 | 12/11/2018 | 088386/2019 |
| RODRIGO QUIRINO DE SOUZA | 523.306.004.000 | CIP | 105.18.0248542 | 11 | 26/11/2018 | 092693/2019 |
| RODRIGO RAFAEL MARQUES DA SILVA | DWK-9177 | M.TRANS | 709.18.2879805 | 1 | 05/11/2018 | 099557/2019 |
| RODRIGO RAKOCI VOLPE ME | PFV-1740 | M.TRANS | 709.18.2896007 | 1 | 05/11/2018 | 106697/2019 |
| RODRIGO RAKOCI VOLPE ME | PFV-1740 | M.TRANS | 709.18.2896645 | 1 | 05/11/2018 | 106991/2019 |
| RODRIGO RAKOCI VOLPE ME | PFV-1740 | M.TRANS | 709.18.2896674 | 1 | 05/11/2018 | 107006/2019 |
| RODRIGO RAKOCI VOLPE ME | PFV-1740 | M.TRANS | 709.18.2916476 | 1 | 07/11/2018 | 115808/2019 |
| RODRIGO RAKOCI VOLPE ME | PFV-1740 | M.TRANS | 709.18.2944321 | 1 | 28/11/2018 | 128687/2019 |
| RODRIGO RAMON | 003.047.016.869 | IP TU | 101.18.0031402 | 11 | 19/11/2018 | 077653/2019 |
| RODRIGO RAMOS LUIZ | FBZ-8733 | M.TRANS | 709.18.2889591 | 1 | 05/11/2018 | 103609/2019 |
| RODRIGO RAMOS LUIZ | FBZ-8733 | M.TRANS | 709.18.2919795 | 1 | 07/11/2018 | 117293/2019 |
| RODRIGO REGIS DAVANCO | 015.029.026.288 | IP TU | 101.18.0107869 | 11 | 12/11/2018 | 081280/2019 |
| RODRIGO REIS DA MATA | DUN-8394 | M.TRANS | 709.18.2920089 | 1 | 07/11/2018 | 117418/2019 |
| RODRIGO RIBEIRO | DOX-6282 | M.TRANS | 709.18.2881231 | 1 | 05/11/2018 | 100135/2019 |
| RODRIGO RIBEIRO DA SILVA | GWX-5949 | M.TRANS | 709.18.2876237 | 1 | 05/11/2018 | 098107/2019 |
| RODRIGO RODRIGUES DOS SANTOS 29667630862 | JKM-7591 | M.TRANS | 709.18.2926729 | 1 | 19/11/2018 | 120561/2019 |
| RODRIGO ROMANHOLI | 033.002.250.255 | IP TU | 101.18.0190653 | 11 | 18/11/2018 | 086282/2019 |
| RODRIGO ROMANI | EKQ-1807 | M.TRANS | 709.18.2912508 | 1 | 07/11/2018 | 114326/2019 |
| RODRIGO ROMANO SIST DE AUD E VI LTDA EPP | FMU-0729 | M.TRANS | 709.18.2916345 | 1 | 07/11/2018 | 115755/2019 |
| RODRIGO ROSA | CAC-3677 | M.TRANS | 709.18.2918655 | 1 | 07/11/2018 | 116797/2019 |
| RODRIGO ROSSI DE LIMA | EQT-5836 | M.TRANS | 709.18.2918933 | 1 | 07/11/2018 | 116938/2019 |
| RODRIGO RUIZ ROCHA | DHU-6417 | M.TRANS | 709.18.2923382 | 1 | 19/11/2018 | 118708/2019 |
| RODRIGO SANCHES | GIF-7128 | M.TRANS | 709.18.2928916 | 1 | 19/11/2018 | 121589/2019 |
| RODRIGO SANCHES DE SOUSA | OGM-4345 | M.TRANS | 709.18.2907195 | 1 | 05/11/2018 | 112050/2019 |
| RODRIGO SANTANA | FYI-3174 | M.TRANS | 709.18.2945127 | 1 | 28/11/2018 | 129005/2019 |
| RODRIGO SANTIAGO LIMA | DZG-9423 | M.TRANS | 709.18.2880934 | 1 | 05/11/2018 | 100006/2019 |
| RODRIGO SANTIAGO PEREIRA DA SILVA | DKN-0316 | M.TRANS | 709.18.2905858 | 1 | 05/11/2018 | 111407/2019 |
| RODRIGO SANTOS MAIA | DPR-8618 | M.TRANS | 709.18.2933975 | 1 | 19/11/2018 | 124391/2019 |
| RODRIGO SEGOVIA | FSS-3641 | M.TRANS | 709.18.2893374 | 1 | 05/11/2018 | 105319/2019 |
| RODRIGO SETTI KPBAYASHI | DHG-2109 | M.TRANS | 709.18.2887978 | 1 | 05/11/2018 | 102924/2019 |
| RODRIGO SIDNEY GOMES ME | 120.221 | MULTA | 704.18.2869585 | 1 | 13/11/2018 | 095405/2019 |
| RODRIGO SILVA DE ALMEIDA | FEX-3195 | M.TRANS | 709.18.2878282 | 1 | 05/11/2018 | 098942/2019 |
| RODRIGO SILVA DE JESUS | EMI-5545 | M.TRANS | 709.18.2893142 | 1 | 05/11/2018 | 105226/2019 |
| RODRIGO SILVA DOS SANTOS | DXX-9943 | M.TRANS | 709.18.2899418 | 1 | 05/11/2018 | 108513/2019 |
| RODRIGO SILVA PAULINO DA CRUZ | FJN-8627 | M.TRANS | 709.18.2932145 | 1 | 19/11/2018 | 123541/2019 |
| RODRIGO SIMOES DA SILVA | 033.032.061.021 | IP TU | 101.18.0191855 | 11 | 18/11/2018 | 086382/2019 |
| RODRIGO SOARES | 026.002.074.039 | IP TU | 101.18.0159433 | 11 | 12/11/2018 | 084360/2019 |
| RODRIGO SOARES | DJT-9136 | M.TRANS | 709.18.2900519 | 1 | 05/11/2018 | 109023/2019 |
| RODRIGO SOARES GODINHO ALMEIDA | EIH-6583 | M.TRANS | 709.18.2878755 | 1 | 05/11/2018 | 099133/2019 |
| RODRIGO SOARES GODINHO ALMEIDA | EIH-6583 | M.TRANS | 709.18.2927743 | 1 | 19/11/2018 | 121027/2019 |
| RODRIGO SOUZA ALCANTARA | FEW-5089 | M.TRANS | 709.18.2939041 | 1 | 28/11/2018 | 126456/2019 |
| RODRIGO SOUZA ALCANTARA | FEW-5089 | M.TRANS | 709.18.2945280 | 1 | 28/11/2018 | 129082/2019 |
| RODRIGO SOUZA NASCIMENTO | FLG-9539 | M.TRANS | 709.18.2877675 | 1 | 05/11/2018 | 098663/2019 |
| RODRIGO STTIPPE | GCN-1220 | M.TRANS | 709.18.2934926 | 1 | 19/11/2018 | 124869/2019 |
| RODRIGO TADEU CALABRO | 012.037.046.034 | IP TU | 101.18.0095551 | 11 | 17/11/2018 | 080647/2019 |
| RODRIGO TAKEO VIANA KUBO | GGN-1335 | M.TRANS | 709.18.2877087 | 1 | 05/11/2018 | 098427/2019 |
| RODRIGO TARICANI | EVD-4241 | M.TRANS | 709.18.2918003 | 1 | 07/11/2018 | 116477/2019 |
| RODRIGO TEIXEIRA | 015.029.001.122 | IP TU | 101.18.0107210 | 11 | 12/11/2018 | 081215/2019 |
| RODRIGO TEIXEIRA SOLUCOES EM ENERGIA ME | DTY-3126 | M.TRANS | 709.18.2915971 | 1 | 07/11/2018 | 115610/2019 |
| RODRIGO TEODORO DE FREITAS | EEM-8515 | M.TRANS | 709.18.2876885 | 1 | 05/11/2018 | 098347/2019 |
| RODRIGO THADEU MATHIAS | 016.015.104.031 | IP TU | 101.18.0112544 | 11 | 12/11/2018 | 081552/2019 |
| RODRIGO VERAS FLORES | GCA-8687 | M.TRANS | 709.18.2897663 | 1 | 05/11/2018 | 107439/2019 |
| RODRIGO VIANA DE MELO LIMA | 512.024.026.000 | IP TU | 101.18.0203604 | 11 | 16/11/2018 | 087396/2019 |
| RODRIGO VIEIRA DE OLIVEIRA | FSB-5166 | M.TRANS | 709.18.2917585 | 1 | 07/11/2018 | 116276/2019 |
| RODRIGO VIEIRA DO NASCIMENTO | DAY-6139 | M.TRANS | 709.18.2872113 | 1 | 05/11/2018 | 096377/2019 |
| RODRIGO VIEIRA DO NASCIMENTO | ELS-1117 | M.TRANS | 709.18.2901127 | 1 | 05/11/2018 | 109319/2019 |
| RODRIGO VILAR DE QUEIROZ | FYM-1700 | M.TRANS | 709.18.2904462 | 1 | 05/11/2018 | 110834/2019 |
| RODRIGO XAVIER DE OLIVEIRA | FXP-2014 | M.TRANS | 709.18.2898951 | 1 | 05/11/2018 | 108221/2019 |
| RODRIGO ZADRA MACHADO | PGA-5967 | M.TRANS | 709.18.2897540 | 1 | 05/11/2018 | 107361/2019 |
| RODRIGO ZADRA MACHADO | PGA-5967 | M.TRANS | 709.18.2898642 | 1 | 05/11/2018 | 108050/2019 |
| RODRIGO ZANOLA | HHK-4979 | M.TRANS | 709.18.2899015 | 1 | 05/11/2018 | 108264/2019 |
| RODRIGO ZANOTTO | EMW-8050 | M.TRANS | 709.18.2937113 | 1 | 21/11/2018 | 125807/2019 |
| RODRIGUE C Z LTDA ME | FZP-3895 | M.TRANS | 709.18.2913862 | 1 | 07/11/2018 | 114871/2019 |
| RODRIGUE CZ LTDA ME | EGY-8859 | M.TRANS | 709.18.2896251 | 1 | 05/11/2018 | 106790/2019 |
| RODRIGUES CARVALHO VARJAO | FJR-8132 | M.TRANS | 709.18.2908840 | 1 | 05/11/2018 | 112826/2019 |
| RODRIGUES DO NASCIMENTO CRUZ | ECT-4153 | M.TRANS | 709.18.2907157 | 1 | 05/11/2018 | 112032/2019 |
| RODRIGUES E MARTINEZ DISTRIBUIDORA DE BATERIA | AQP-8398 | M.TRANS | 709.18.2937188 | 1 | 21/11/2018 | 125850/2019 |
| RODRIGUES E RODRIGUES LTDA | DXX-3922 | M.TRANS | 709.18.2942154 | 1 | 28/11/2018 | 127852/2019 |
| RODRIGUES E RODRIGUES USINAGEM LTDA ME | GAR-0235 | M.TRANS | 709.18.2944795 | 1 | 28/11/2018 | 128846/2019 |
| RODRIGUES FILHO CONSTRUCAO CIVIL LTDA | 095.572 | ISS | 291.18.2545990 | 1 | 15/11/2018 | 093907/2019 |
| RODRIGUES GONCALVES LEAL | EQW-4812 | M.TRANS | 709.18.2926018 | 1 | 19/11/2018 | 120192/2019 |
| RODSON RODRIGUES ALVES | EFA-2417 | M.TRANS | 709.18.2871754 | 1 | 05/11/2018 | 096222/2019 |
| RODSON RODRIGUES ALVES | EFA-2417 | M.TRANS | 709.18.2882956 | 1 | 05/11/2018 | 100863/2019 |
| RODSON RODRIGUES ALVES | EFA-2417 | M.TRANS | 709.18.2921917 | 1 | 19/11/2018 | 117941/2019 |
| ROEDAN REPRESENTACOES LTDA | 102.116 | ISS | 292.18.2549136 | 1 | 15/11/2018 | 094456/2019 |
| ROGE E ALESS VEICULOS LTDA ME | DYJ-4374 | M.TRANS | 709.18.2888785 | 1 | 05/11/2018 | 103270/2019 |
| ROGE E ALESS VEICULOS LTDA ME | DYJ-4374 | M.TRANS | 709.18.2898222 | 1 | 05/11/2018 | 107787/2019 |
| ROGELIANO MEDEIROS DA SILVA | ELM-3234 | M.TRANS | 709.18.2897766 | 1 | 05/11/2018 | 107501/2019 |
| ROGELIO ARON FRITIS BARRERA | FAL-0090 | M.TRANS | 709.18.2911565 | 1 | 07/11/2018 | 113920/2019 |
| ROGELIO MARTINS DOS SANTOS | EFR-5271 | M.TRANS | 709.18.2921050 | 1 | 19/11/2018 | 117588/2019 |
| ROGELIO MORALES LOPES | 015.060.060.000 | IP TU | 101.18.0109605 | 11 | 12/11/2018 | 081375/2019 |
| ROGER ALVES ZACARATTO | EBW-8071 | M.TRANS | 709.18.2877688 | 1 | 05/11/2018 | 098669/2019 |
| ROGER EDUARDO CANDIDO THEOPHILO | DSW-9592 | M.TRANS | 709.18.2882054 | 1 | 05/11/2018 | 100482/2019 |
| ROGER EDUARDO CANDIDO THEOPHILO | DSW-9592 | M.TRANS | 709.18.2940359 | 1 | 28/11/2018 | 127099/2019 |
| ROGER FERNANDO DOS SANTOS SILVA | FGG-3935 | M.TRANS | 709.18.2928975 | 1 | 19/11/2018 | 121613/2019 |
| ROGER GABBI HAAS | IRZ-5586 | M.TRANS | 709.18.2874594 | 1 | 05/11/2018 | 097446/2019 |
| ROGER GABBI HAAS | FSF-8438 | M.TRANS | 709.18.2881554 | 1 | 05/11/2018 | 100266/2019 |
| ROGER GABBI HAAS | FSF-8438 | M.TRANS | 709.18.2882960 | 1 | 05/11/2018 | 100865/2019 |
| ROGER GABBI HAAS | IRZ-5586 | M.TRANS | 709.18.2900642 | 1 | 05/11/2018 | 109078/2019 |
| ROGER GABBI HAAS | FSF-8438 | M.TRANS | 709.18.2923891 | 1 | 19/11/2018 | 118964/2019 |

| | | | | | | |
|------------------------------------|-----------------|---------|----------------|----|------------|-------------|
| ROGER LUCAS DA SILVA BARBOSA | GDE-6219 | M.TRANS | 709.18.2882657 | 1 | 05/11/2018 | 100740/2019 |
| ROGER LUIZ DE SOUZA | EUJ-1673 | M.TRANS | 709.18.2907951 | 1 | 05/11/2018 | 112427/2019 |
| ROGER MASCARI | AZU-2760 | M.TRANS | 709.18.2893315 | 1 | 05/11/2018 | 105296/2019 |
| ROGER MEDEIROS CAETANO | | BOLSA | 716.18.0260083 | 10 | 23/11/2018 | 129780/2019 |
| ROGER REGELMEIER DIAS | FFS-9436 | M.TRANS | 709.18.2904812 | 1 | 05/11/2018 | 110989/2019 |
| ROGER REIS SANTOS | DYA-0790 | M.TRANS | 709.18.2906981 | 1 | 05/11/2018 | 111957/2019 |
| ROGER RUFINI | CGA-2172 | M.TRANS | 709.18.2933772 | 1 | 19/11/2018 | 124280/2019 |
| ROGER SIDNEY DIONISIO | 512.027.045.000 | IPTU | 101.18.0204146 | 11 | 16/11/2018 | 087440/2019 |
| ROGER TADEU LOPES TEIXEIRA | 014.019.021.224 | IPTU | 101.18.0104544 | 11 | 12/11/2018 | 081043/2019 |
| ROGER YAMAMURA ROMANO | 006.028.141.067 | IPTU | 101.18.0056635 | 11 | 16/11/2018 | 079112/2019 |
| ROGERIA ANDRADE DE SOUSA SILVA | DXV-5513 | M.TRANS | 709.18.2892407 | 1 | 05/11/2018 | 104879/2019 |
| ROGERIA HELENA DA SILVA ABRANTES | PYO-4035 | M.TRANS | 709.18.2887842 | 1 | 05/11/2018 | 102867/2019 |
| ROGERIA HELENA DA SILVA ABRANTES | PYO-4035 | M.TRANS | 709.18.2913144 | 1 | 07/11/2018 | 114608/2019 |
| ROGERIA PEREIRA GONCALVES | FSU-3738 | M.TRANS | 709.18.2905030 | 1 | 05/11/2018 | 111078/2019 |
| ROGERIO AGUILERA | 024.061.071.035 | IPTU | 101.18.0151363 | 11 | 17/11/2018 | 083986/2019 |
| ROGERIO ALBERTO DE OLIVEIRA | ERO-2478 | M.TRANS | 709.18.2897901 | 1 | 05/11/2018 | 107587/2019 |
| ROGERIO ALEXANDRE DE ANDRADE | FXV-3418 | M.TRANS | 709.18.2904285 | 1 | 05/11/2018 | 110758/2019 |
| ROGERIO ALVES | EZD-8824 | M.TRANS | 709.18.2879773 | 1 | 05/11/2018 | 099544/2019 |
| ROGERIO ALVES DA SILVA | EFK-5492 | M.TRANS | 709.18.2933910 | 1 | 19/11/2018 | 124352/2019 |
| ROGERIO ALVES DA SILVA | EFK-5492 | M.TRANS | 709.18.2933912 | 1 | 19/11/2018 | 124354/2019 |
| ROGERIO ANTONIO DA COSTA | 004.047.055.010 | IPTU | 101.18.0040392 | 11 | 17/11/2018 | 078223/2019 |
| ROGERIO APARECIDO DE SOUSA | 001.001.031.000 | IPTU | 101.18.0000020 | 11 | 16/11/2018 | 076266/2019 |
| ROGERIO APARECIDO LUZ | 003.005.018.026 | IPTU | 101.18.0025239 | 11 | 19/11/2018 | 077173/2019 |
| ROGERIO APARECIDO SOUTO PATRONE | 010.035.071.001 | IPTU | 101.18.0084725 | 11 | 17/11/2018 | 080179/2019 |
| ROGERIO ARANHA DE OLIVEIRA | 229.710 | TX/PPUB | 708.18.2787222 | 3 | 05/11/2018 | 096031/2019 |
| ROGERIO ARLINDO DOS PRAZERES | 024.019.131.138 | IPTU | 101.18.0148578 | 11 | 17/11/2018 | 083770/2019 |
| ROGERIO ARRUDA | FCA-4326 | M.TRANS | 709.18.2890317 | 1 | 05/11/2018 | 103953/2019 |
| ROGERIO ASSIS OLIVEIRA | EIY-5659 | M.TRANS | 709.18.2903970 | 1 | 05/11/2018 | 110655/2019 |
| ROGERIO AUGUSTO DE OLIVEIRA | FRW-0255 | M.TRANS | 709.18.2929107 | 1 | 19/11/2018 | 121679/2019 |
| ROGERIO AUGUSTO DE SOUSA | DQA-9513 | M.TRANS | 709.18.2945459 | 1 | 28/11/2018 | 129177/2019 |
| ROGERIO AUGUSTO SILVA REIS | CVE-0996 | M.TRANS | 709.18.2934798 | 1 | 19/11/2018 | 124805/2019 |
| ROGERIO BAIOCO | DTB-7767 | M.TRANS | 709.18.2908733 | 1 | 05/11/2018 | 112784/2019 |
| ROGERIO BARBATO | 012.067.001.002 | IPTU | 101.18.0097530 | 11 | 17/11/2018 | 080737/2019 |
| ROGERIO BARBOSA DOS SANTOS | EEG-7175 | M.TRANS | 709.18.2889533 | 1 | 05/11/2018 | 103580/2019 |
| ROGERIO BARBOZA DA SILVA | 001.051.021.007 | IPTU | 101.18.0009508 | 11 | 16/11/2018 | 076511/2019 |
| ROGERIO BATISTA DE SOUZA | FRL-1294 | M.TRANS | 709.18.2903681 | 1 | 05/11/2018 | 110543/2019 |
| ROGERIO BATISTA DE SOUZA | EUD-2323 | M.TRANS | 709.18.2926478 | 1 | 19/11/2018 | 120451/2019 |
| ROGERIO BATISTA GONCALVES | 025.008.026.000 | IPTU | 101.18.0152828 | 11 | 19/11/2018 | 084063/2019 |
| ROGERIO BORELLA | 011.033.116.206 | IPTU | 101.18.0090291 | 11 | 15/11/2018 | 080424/2019 |
| ROGERIO BORGES VITOR | EUS-4939 | M.TRANS | 709.18.2934599 | 1 | 19/11/2018 | 124702/2019 |
| ROGERIO BOSCHI | EMX-1971 | M.TRANS | 709.18.2922265 | 1 | 19/11/2018 | 118120/2019 |
| ROGERIO BRUNI | FFD-0757 | M.TRANS | 709.18.2918884 | 1 | 07/11/2018 | 116909/2019 |
| ROGERIO BUENO NOVAES AUTOMOVEIS ME | BUA-1556 | M.TRANS | 709.18.2896298 | 1 | 05/11/2018 | 106816/2019 |
| ROGERIO BUENO NOVAES AUTOMOVEIS ME | DOL-9104 | M.TRANS | 709.18.2915568 | 1 | 07/11/2018 | 115395/2019 |
| ROGERIO BUENO NOVAES AUTOMOVEIS ME | DWQ-5746 | M.TRANS | 709.18.2931449 | 1 | 19/11/2018 | 123125/2019 |
| ROGERIO CARDINALE | 033.124.049.021 | IPTU | 101.18.0196440 | 11 | 18/11/2018 | 086719/2019 |
| ROGERIO CARLOS DA COSTA | 021.001.037.097 | IPTU | 101.18.0136310 | 11 | 18/11/2018 | 082998/2019 |
| ROGERIO CARLOS JARDIM | 014.029.008.107 | IPTU | 101.18.0105474 | 11 | 12/11/2018 | 081104/2019 |
| ROGERIO CESAR PINELLI | FSI-4380 | M.TRANS | 709.18.2881991 | 1 | 05/11/2018 | 100452/2019 |
| ROGERIO COELHO DOS SANTOS | CMJ-4277 | M.TRANS | 709.18.2924909 | 1 | 19/11/2018 | 119502/2019 |
| ROGERIO CORREA DE OLIVEIRA | FWX-9544 | M.TRANS | 709.18.2872473 | 1 | 05/11/2018 | 096537/2019 |
| ROGERIO CORREA DE OLIVEIRA | FNP-6347 | M.TRANS | 709.18.2883239 | 1 | 05/11/2018 | 100970/2019 |
| ROGERIO COSTA MACEDO | ELR-3936 | M.TRANS | 709.18.2884057 | 1 | 05/11/2018 | 101305/2019 |
| ROGERIO COSTA MACEDO | ELR-3936 | M.TRANS | 709.18.2889551 | 1 | 05/11/2018 | 103588/2019 |
| ROGERIO COSTA MACEDO | ELR-3936 | M.TRANS | 709.18.2906382 | 1 | 05/11/2018 | 111648/2019 |
| ROGERIO COSTA MACEDO | ELR-3936 | M.TRANS | 709.18.2923157 | 1 | 19/11/2018 | 118570/2019 |
| ROGERIO CRICCA | 029.153.009.000 | IPTU | 101.18.0174131 | 11 | 16/11/2018 | 085243/2019 |
| ROGERIO DA CUNHA LOPES | CVE-4111 | M.TRANS | 709.18.2939565 | 1 | 28/11/2018 | 126720/2019 |
| ROGERIO DA SILVA | EJS-5437 | M.TRANS | 709.18.2936063 | 1 | 21/11/2018 | 125283/2019 |
| ROGERIO DA SILVA FEITOSA | ERI-7882 | M.TRANS | 709.18.2917427 | 1 | 07/11/2018 | 116166/2019 |
| ROGERIO DA SILVA LIMA | 023.051.078.017 | IPTU | 101.18.0145219 | 11 | 12/11/2018 | 083567/2019 |
| ROGERIO DA SILVA SANTOS | 512.031.114.000 | IPTU | 101.18.0204696 | 11 | 16/11/2018 | 087499/2019 |
| ROGERIO DA SILVA SOUZA | GTO-7556 | M.TRANS | 709.18.2925182 | 1 | 19/11/2018 | 119669/2019 |
| ROGERIO DA SILVA VILELA | 021.007.087.155 | IPTU | 101.18.0137387 | 11 | 18/11/2018 | 083082/2019 |
| ROGERIO DANIEL JACINTO | EEJ-5865 | M.TRANS | 709.18.2934962 | 1 | 19/11/2018 | 124891/2019 |
| ROGERIO DE ASSIS PEREIRA | 534.128.058.000 | IPTU | 101.18.0236255 | 11 | 18/11/2018 | 090617/2019 |
| ROGERIO DE AVEIRO | FSC-0154 | M.TRANS | 709.18.2928681 | 1 | 19/11/2018 | 121482/2019 |
| ROGERIO DE CARVALHO | 026.002.074.251 | IPTU | 101.18.0159645 | 11 | 12/11/2018 | 084377/2019 |
| ROGERIO DE OLIVEIRA | FJH-0159 | M.TRANS | 709.18.2873433 | 1 | 05/11/2018 | 096940/2019 |
| ROGERIO DE OLIVEIRA | DMH-5088 | M.TRANS | 709.18.2926747 | 1 | 19/11/2018 | 120572/2019 |
| ROGERIO DE OLIVEIRA DA SILVA | EYV-3077 | M.TRANS | 709.18.2926914 | 1 | 19/11/2018 | 120649/2019 |
| ROGERIO DE OLIVEIRA DA SILVA | EYV-3077 | M.TRANS | 709.18.2928353 | 1 | 19/11/2018 | 121324/2019 |
| ROGERIO DE SOUSA OLIVEIRA | FLA-2807 | M.TRANS | 709.18.2931505 | 1 | 19/11/2018 | 123161/2019 |
| ROGERIO DE SOUSA ALMEIDA | 532.321.080.000 | IPTU | 101.18.0227309 | 11 | 15/11/2018 | 089639/2019 |
| ROGERIO DELMIRO CORTES | CXJ-4949 | M.TRANS | 709.18.2940694 | 1 | 28/11/2018 | 127219/2019 |
| ROGERIO DIAS BEVENUTO | 532.302.001.000 | IPTU | 101.18.0226531 | 11 | 15/11/2018 | 089521/2019 |
| ROGERIO DIAS DE ASSIS | FAZ-3571 | M.TRANS | 709.18.2925646 | 1 | 19/11/2018 | 119949/2019 |
| ROGERIO DIOGO SALVA ME | FHC-5169 | M.TRANS | 709.18.2944830 | 1 | 28/11/2018 | 128858/2019 |
| ROGERIO DO CARMO | 005.009.055.052 | IPTU | 101.18.0046537 | 11 | 12/11/2018 | 078512/2019 |
| ROGERIO DOMINGOS ROSA | FUG-7860 | M.TRANS | 709.18.2934751 | 1 | 19/11/2018 | 124782/2019 |
| ROGERIO DOMINGUES CARNEIRO | BXQ-2778 | M.TRANS | 709.18.2885274 | 1 | 05/11/2018 | 101788/2019 |
| ROGERIO DOS SANTOS BIZERRA | FLB-0710 | M.TRANS | 709.18.2875982 | 1 | 05/11/2018 | 098011/2019 |
| ROGERIO DOS SANTOS BIZERRA | FLB-0710 | M.TRANS | 709.18.2876145 | 1 | 05/11/2018 | 098073/2019 |
| ROGERIO DOS SANTOS BIZERRA | FLB-0710 | M.TRANS | 709.18.2878409 | 1 | 05/11/2018 | 098990/2019 |
| ROGERIO DOS SANTOS BIZERRA | FLB-0710 | M.TRANS | 709.18.2892027 | 1 | 05/11/2018 | 104669/2019 |
| ROGERIO DOS SANTOS MARQUES | 023.033.026.000 | IPTU | 101.18.0144687 | 11 | 12/11/2018 | 083523/2019 |
| ROGERIO DOS SANTOS SILVA | JPL-8026 | M.TRANS | 709.18.2906911 | 1 | 05/11/2018 | 111923/2019 |
| ROGERIO DOTTI | DKN-9955 | M.TRANS | 709.18.2904435 | 1 | 05/11/2018 | 110822/2019 |
| ROGERIO FERNANDES | BTU-5827 | M.TRANS | 709.18.2930061 | 1 | 19/11/2018 | 122232/2019 |
| ROGERIO FERNANDES SOUSA | KKR-2620 | M.TRANS | 709.18.2908600 | 1 | 05/11/2018 | 112720/2019 |
| ROGERIO FERREIRA DE LIMA | DWQ-8697 | M.TRANS | 709.18.2892191 | 1 | 05/11/2018 | 104745/2019 |
| ROGERIO FERRO FILMES LTDA | EIP-9104 | M.TRANS | 709.18.2935604 | 1 | 21/11/2018 | 125078/2019 |

| | | | | | | |
|----------------------------------|-----------------|---------|----------------|----|------------|-------------|
| ROGERIO FIGUEIRA DE AGUIAR ALVES | EZW-9948 | M.TRANS | 709.18.2888669 | 1 | 05/11/2018 | 103219/2019 |
| ROGERIO FIGUEROBA GUSMAO | 025.106.031.008 | IPU | 101.18.0157672 | 11 | 19/11/2018 | 084257/2019 |
| ROGERIO FINOTI REIS | | BOLSA | 716.18.0260008 | 10 | 23/11/2018 | 129731/2019 |
| ROGERIO FRANCISCO VIEIRA | FLI-5603 | M.TRANS | 709.18.2901471 | 1 | 05/11/2018 | 109483/2019 |
| ROGERIO GAMA DOS REIS | KFO-6653 | M.TRANS | 709.18.2945552 | 1 | 28/11/2018 | 129235/2019 |
| ROGERIO GERONIMO DA SILVA | 017.024.057.173 | IPU | 101.18.0119397 | 11 | 12/11/2018 | 081955/2019 |
| ROGERIO GOMES MIRANDA | 512.030.086.000 | IPU | 101.18.0204499 | 11 | 16/11/2018 | 087476/2019 |
| ROGERIO GONCALVES MIRANDA | GGT-7173 | M.TRANS | 709.18.2923024 | 1 | 19/11/2018 | 118486/2019 |
| ROGERIO GUEZINE PIRES | 032.037.044.000 | IPU | 101.18.0187230 | 11 | 19/11/2018 | 086064/2019 |
| ROGERIO HIDEKI ITIKI | 001.067.096.062 | IPU | 101.18.0011289 | 11 | 16/11/2018 | 076576/2019 |
| ROGERIO IKEDA | 025.059.032.100 | IPU | 101.18.0154838 | 11 | 19/11/2018 | 084167/2019 |
| ROGERIO ISIDORO DA SILVA | EKR-4588 | M.TRANS | 709.18.2902341 | 1 | 05/11/2018 | 109875/2019 |
| ROGERIO ISRAEL MACHADO | FOF-5489 | M.TRANS | 709.18.2935715 | 1 | 21/11/2018 | 125130/2019 |
| ROGERIO JOSE CAETANO | OOJ-7777 | M.TRANS | 709.18.2874580 | 1 | 05/11/2018 | 097438/2019 |
| ROGERIO JOSE DE ARAUJO | 003.121.008.024 | IPU | 101.18.0035039 | 11 | 19/11/2018 | 077910/2019 |
| ROGERIO JOSE DOS SANTOS | 033.002.162.000 | IPU | 101.18.0190318 | 11 | 18/11/2018 | 086249/2019 |
| ROGERIO JUCOVSCI | EQM-1295 | M.TRANS | 709.18.2902488 | 1 | 05/11/2018 | 109949/2019 |
| ROGERIO LEONARDI BATISTA | EKJ-3677 | M.TRANS | 709.18.2909920 | 1 | 07/11/2018 | 113289/2019 |
| ROGERIO LIMA DA SILVA | HAT-6003 | M.TRANS | 709.18.2924354 | 1 | 19/11/2018 | 119170/2019 |
| ROGERIO LIMA DE ANDRADE | 023.008.045.022 | IPU | 101.18.0143881 | 11 | 12/11/2018 | 083479/2019 |
| ROGERIO LIZIDATI | 025.086.001.006 | IPU | 101.18.0156840 | 11 | 19/11/2018 | 084216/2019 |
| ROGERIO LUCIANO DA SILVA GONZAGA | HNK-8927 | M.TRANS | 709.18.2920811 | 1 | 19/11/2018 | 117480/2019 |
| ROGERIO LUCIANO NAKAHARA | 033.124.049.037 | IPU | 101.18.0196456 | 11 | 18/11/2018 | 086722/2019 |
| ROGERIO LUIZ | 533.255.001.000 | IPU | 101.18.0232513 | 11 | 18/11/2018 | 090179/2019 |
| ROGERIO LUIZ DA SILVA | 031.138.022.000 | IPU | 101.18.0185080 | 11 | 19/11/2018 | 085900/2019 |
| ROGERIO LUIZ DA SILVA | DXE-5426 | M.TRANS | 709.18.2925102 | 1 | 19/11/2018 | 119613/2019 |
| ROGERIO MACHIAVELI SAVELLA | FGB-1136 | M.TRANS | 709.18.2931348 | 1 | 19/11/2018 | 123054/2019 |
| ROGERIO MACIEL MICHAELI | FLJ-8937 | M.TRANS | 709.18.2909445 | 1 | 07/11/2018 | 113078/2019 |
| ROGERIO MACIEL PEREIRA | 027.045.029.000 | IPU | 101.18.0164595 | 11 | 15/11/2018 | 084713/2019 |
| ROGERIO MANZINI | 015.115.039.043 | IPU | 101.18.0111942 | 11 | 12/11/2018 | 081527/2019 |
| ROGERIO MANZINI | | BOLSA | 716.18.0260040 | 10 | 23/11/2018 | 129750/2019 |
| ROGERIO MARCEL D AMICO | EJI-1269 | M.TRANS | 709.18.2924395 | 1 | 19/11/2018 | 119201/2019 |
| ROGERIO MARTHOS PRODUTOS MEDICO | FGE-4214 | M.TRANS | 709.18.2944702 | 1 | 28/11/2018 | 128803/2019 |
| ROGERIO MARTINS | 016.015.127.027 | IPU | 101.18.0114114 | 11 | 12/11/2018 | 081685/2019 |
| ROGERIO MASSAHARU ITO | DQY-6125 | M.TRANS | 709.18.2881767 | 1 | 05/11/2018 | 100351/2019 |
| ROGERIO MENDES DE ABREU | EBG-2706 | M.TRANS | 709.18.2946167 | 1 | 28/11/2018 | 129490/2019 |
| ROGERIO MENEGUELLO | EJM-9997 | M.TRANS | 709.18.2938467 | 1 | 28/11/2018 | 126161/2019 |
| ROGERIO MICHELIN DE LIMA | FMU-0841 | M.TRANS | 709.18.2923731 | 1 | 19/11/2018 | 118892/2019 |
| ROGERIO MIRANDA MOREIRA | 002.073.021.004 | IPU | 101.18.0021516 | 11 | 15/11/2018 | 077007/2019 |
| ROGERIO MOITAS | CSB-0723 | M.TRANS | 709.18.2874835 | 1 | 05/11/2018 | 097547/2019 |
| ROGERIO MOITAS | CSB-0723 | M.TRANS | 709.18.2897857 | 1 | 05/11/2018 | 107560/2019 |
| ROGERIO MOITAS | CSB-0723 | M.TRANS | 709.18.2897872 | 1 | 05/11/2018 | 107571/2019 |
| ROGERIO MOITAS | CSB-0723 | M.TRANS | 709.18.2898891 | 1 | 05/11/2018 | 108187/2019 |
| ROGERIO MOITAS | CSB-0723 | M.TRANS | 709.18.2898897 | 1 | 05/11/2018 | 108191/2019 |
| ROGERIO MOITAS | CSB-0723 | M.TRANS | 709.18.2917356 | 1 | 07/11/2018 | 116116/2019 |
| ROGERIO MOTA PASTORELLO | BXS-1428 | M.TRANS | 709.18.2889946 | 1 | 05/11/2018 | 103767/2019 |
| ROGERIO NACARATO GEO | 004.062.025.000 | IPU | 101.18.0043116 | 11 | 17/11/2018 | 078339/2019 |
| ROGERIO OLIVEIRA DA SILVA | BVS-8970 | M.TRANS | 709.18.2931502 | 1 | 19/11/2018 | 123158/2019 |
| ROGERIO OLIVEIRA DAMACENA | EGJ-8750 | M.TRANS | 709.18.2903066 | 1 | 05/11/2018 | 110228/2019 |
| ROGERIO OLIVEIRA LIMA | ETS-5914 | M.TRANS | 709.18.2891866 | 1 | 05/11/2018 | 104601/2019 |
| ROGERIO OLIVEIRA RENO | EDL-9897 | M.TRANS | 709.18.2940360 | 1 | 28/11/2018 | 127100/2019 |
| ROGERIO PAIXAO DE JESUS | CSB-5520 | M.TRANS | 709.18.2925034 | 1 | 19/11/2018 | 119570/2019 |
| ROGERIO PENEGONDI | FFJ-4902 | M.TRANS | 709.18.2900718 | 1 | 05/11/2018 | 109116/2019 |
| ROGERIO PENEGONDI | FFJ-4902 | M.TRANS | 709.18.2901179 | 1 | 05/11/2018 | 109347/2019 |
| ROGERIO PENEGONDI | FFJ-4902 | M.TRANS | 709.18.2909417 | 1 | 07/11/2018 | 113063/2019 |
| ROGERIO PENEGONDI | FFJ-4902 | M.TRANS | 709.18.2934715 | 1 | 19/11/2018 | 124762/2019 |
| ROGERIO PEPE RAGUCCI | 030.103.045.000 | IPU | 101.18.0177634 | 11 | 18/11/2018 | 085453/2019 |
| ROGERIO PEREIRA DA SILVA | 012.007.096.314 | IPU | 101.18.0092784 | 11 | 17/11/2018 | 080538/2019 |
| ROGERIO PEREIRA DA SILVA | JDI-2605 | M.TRANS | 709.18.2890077 | 1 | 05/11/2018 | 103829/2019 |
| ROGERIO PEREIRA DE MORAES | GBC-4900 | M.TRANS | 709.18.2878786 | 1 | 05/11/2018 | 099146/2019 |
| ROGERIO PEREIRA DE MORAES | GBC-4900 | M.TRANS | 709.18.2885569 | 1 | 05/11/2018 | 101896/2019 |
| ROGERIO PEREIRA DE OLIVEIRA | FEY-2056 | M.TRANS | 709.18.2912118 | 1 | 07/11/2018 | 114153/2019 |
| ROGERIO PESSOTTI DA SILVA | FXT-3473 | M.TRANS | 709.18.2874139 | 1 | 05/11/2018 | 097258/2019 |
| ROGERIO POLLI DE JESUS | 011.033.113.066 | IPU | 101.18.0088799 | 11 | 15/11/2018 | 080376/2019 |
| ROGERIO QUEIROZ DOS SANTOS | 003.047.012.297 | IPU | 101.18.0028847 | 11 | 19/11/2018 | 077374/2019 |
| ROGERIO REIS | GZP-1100 | M.TRANS | 709.18.2876967 | 1 | 05/11/2018 | 098373/2019 |
| ROGERIO RIBEIRO | EZR-1191 | M.TRANS | 709.18.2904221 | 1 | 05/11/2018 | 110732/2019 |
| ROGERIO RIBEIRO DIAS | 534.617.074.000 | CIP | 105.18.0250911 | 11 | 26/11/2018 | 093696/2019 |
| ROGERIO RODRIGUES | 015.029.026.156 | IPU | 101.18.0107737 | 11 | 12/11/2018 | 081265/2019 |
| ROGERIO RODRIGUES DE ALMEIDA | 003.047.016.181 | IPU | 101.18.0030714 | 11 | 19/11/2018 | 077572/2019 |
| ROGERIO RODRIGUES DE ALMEIDA | EBU-3678 | M.TRANS | 709.18.2890353 | 1 | 05/11/2018 | 103972/2019 |
| ROGERIO RODRIGUES DE OLIVEIRA | 025.117.019.114 | IPU | 101.18.0158673 | 11 | 19/11/2018 | 084296/2019 |
| ROGERIO RODRIGUES MACHADO | 003.121.008.209 | IPU | 101.18.0035223 | 11 | 19/11/2018 | 077932/2019 |
| ROGERIO RODRIGUES VIEIRA | ENF-6552 | M.TRANS | 709.18.2908941 | 1 | 05/11/2018 | 112870/2019 |
| ROGERIO ROSA MENESES MOLTO | ERS-1611 | M.TRANS | 709.18.2890226 | 1 | 05/11/2018 | 103905/2019 |
| ROGERIO ROSS CAEIRO | DRX-5721 | M.TRANS | 709.18.2919647 | 1 | 07/11/2018 | 117242/2019 |
| ROGERIO SANTA MARIA MARINS | 006.047.004.004 | IPU | 101.17.3025674 | 11 | 30/11/2018 | 076250/2019 |
| ROGERIO SANTA MARIA MARINS | 006.047.004.006 | IPU | 101.17.3025678 | 11 | 30/11/2018 | 076251/2019 |
| ROGERIO SANTA MARIA MARINS | 006.047.004.010 | IPU | 101.18.0059307 | 11 | 16/11/2018 | 079215/2019 |
| ROGERIO SANTA MARIA MARINS | EYQ-7171 | M.TRANS | 709.18.2889614 | 1 | 05/11/2018 | 103621/2019 |
| ROGERIO SANTOS | 019.006.081.046 | IPU | 101.18.0126775 | 11 | 18/11/2018 | 082374/2019 |
| ROGERIO SANTOS SILVA | DPR-1285 | M.TRANS | 709.18.2924702 | 1 | 19/11/2018 | 119388/2019 |
| ROGERIO SERRAGLIA | 003.047.012.954 | IPU | 101.18.0029502 | 11 | 19/11/2018 | 077432/2019 |
| ROGERIO SILVA DOS SANTOS | FBZ-6408 | M.TRANS | 709.18.2924700 | 1 | 19/11/2018 | 119386/2019 |
| ROGERIO SIMOES DE SOUZA | 023.001.070.120 | IPU | 101.18.0143509 | 11 | 12/11/2018 | 083463/2019 |
| ROGERIO SOARES SOUZA | ERV-2058 | M.TRANS | 709.18.2916934 | 1 | 07/11/2018 | 115934/2019 |
| ROGERIO SORTINO | FBX-0821 | M.TRANS | 709.18.2882686 | 1 | 05/11/2018 | 100753/2019 |
| ROGERIO SOUZA SILVA | EKV-1471 | M.TRANS | 709.18.2887689 | 1 | 05/11/2018 | 102790/2019 |
| ROGERIO SOUZA SILVA | EKV-1471 | M.TRANS | 709.18.2924072 | 1 | 19/11/2018 | 119044/2019 |
| ROGERIO TORRES ARENAS | HGG-8386 | M.TRANS | 709.18.2902495 | 1 | 05/11/2018 | 109950/2019 |
| ROGERIO TORRES SAMPAIO | GBY-5395 | M.TRANS | 709.18.2875677 | 1 | 05/11/2018 | 097911/2019 |
| ROGERIO TOSO ME | EQK-8734 | M.TRANS | 709.18.2915383 | 1 | 07/11/2018 | 115334/2019 |

| | | | | | | |
|---|-----------------|---------|----------------|----|------------|-------------|
| ROGERIO TREVISAN | FXN-7155 | M.TRANS | 709.18.2945162 | 1 | 28/11/2018 | 129022/2019 |
| ROGERIO TURTA ARAUJO | GIU-8900 | M.TRANS | 709.18.2908739 | 1 | 05/11/2018 | 112788/2019 |
| ROGERIO VALOIS DA SILVA | 002.073.026.439 | IPU | 101.18.0022242 | 11 | 15/11/2018 | 077056/2019 |
| ROGERIO VIEIRA MACIEL FILHO | EKM-7122 | M.TRANS | 709.18.2931326 | 1 | 19/11/2018 | 123038/2019 |
| ROGERIO WILDER CECCHETTI | FAZ-2120 | M.TRANS | 709.18.2940261 | 1 | 28/11/2018 | 127051/2019 |
| ROGERIO WILLIAN DE ANDRADE ORNAGUE | DSI-4198 | M.TRANS | 709.18.2907257 | 1 | 05/11/2018 | 112077/2019 |
| ROGERIO YAMAMOTO | DTT-3904 | M.TRANS | 709.18.2904939 | 1 | 05/11/2018 | 111039/2019 |
| ROGERIO ZAFRA DE CASTRO | DWU-7023 | M.TRANS | 709.18.2934537 | 1 | 19/11/2018 | 124670/2019 |
| ROGERIO ZANUTTO | 014.004.024.000 | IPU | 101.18.0104098 | 11 | 12/11/2018 | 081010/2019 |
| ROGERS ARMSTRONG OLIVEIRA | GGF-3662 | M.TRANS | 709.18.2944957 | 1 | 28/11/2018 | 128919/2019 |
| ROGGER MILLAR PEREIRA MARTINS | FOH-2699 | M.TRANS | 709.18.2878317 | 1 | 05/11/2018 | 098953/2019 |
| ROGGER MILLAR PEREIRA MARTINS | FOH-2699 | M.TRANS | 709.18.2893646 | 1 | 05/11/2018 | 105485/2019 |
| ROIDRIGO CHILESE SERENO | CIU-3099 | M.TRANS | 709.18.2941223 | 1 | 28/11/2018 | 127503/2019 |
| ROJAO EMPREENDIMENTOS E PARTICIPACOES LTDA | 002.040.015.000 | IPU | 101.18.0018465 | 11 | 15/11/2018 | 076872/2019 |
| ROLANDO ALONSO | DCO-8013 | M.TRANS | 709.18.2911331 | 1 | 07/11/2018 | 113825/2019 |
| ROLANDO AUGUSTO MORALES ARAMAYO | EAO-4090 | M.TRANS | 709.18.2936980 | 1 | 21/11/2018 | 125732/2019 |
| ROLDAO CORTEZ | 030.129.008.000 | IPU | 101.18.0178226 | 11 | 18/11/2018 | 085487/2019 |
| ROMA IMPORTS COM DE AUTO PECAS LTDA ME | OJU-9900 | M.TRANS | 709.18.2944375 | 1 | 28/11/2018 | 128706/2019 |
| ROMA MODA ACES E COMUNICACOES LTDA | EKR-0682 | M.TRANS | 709.18.2924647 | 1 | 19/11/2018 | 119351/2019 |
| ROMANO GUERRA | 510.100.019.000 | IPU | 101.18.0198397 | 11 | 16/11/2018 | 086900/2019 |
| ROMANO GUERRA | 510.122.001.000 | IPU | 101.18.0200194 | 11 | 16/11/2018 | 087063/2019 |
| ROMANO GUERRA | 510.122.007.000 | IPU | 101.18.0200200 | 11 | 16/11/2018 | 087066/2019 |
| ROMANO GUERRA | 510.122.008.000 | IPU | 101.18.0200201 | 11 | 16/11/2018 | 087067/2019 |
| ROMANO GUERRA | 510.122.027.000 | IPU | 101.18.0200220 | 11 | 16/11/2018 | 087070/2019 |
| ROMANO GUERRA | 008.029.154.000 | IPU | 101.18.2809421 | 3 | 11/11/2018 | 091481/2019 |
| ROMANO GUERRA | 624.003.002.000 | IPUTUCE | 103.18.0242816 | 11 | 19/11/2018 | 091881/2019 |
| ROMANO GUERRA | 510.100.019.000 | CIP | 105.18.0247328 | 11 | 26/11/2018 | 092338/2019 |
| ROMANO GUERRA | 510.100.102.000 | CIP | 105.18.0247336 | 11 | 26/11/2018 | 092339/2019 |
| ROMANO IMOVEIS SS LTDA | ENL-9803 | M.TRANS | 709.18.2899107 | 1 | 05/11/2018 | 108320/2019 |
| ROMANO IMOVEIS SS LTDA | ENL-9803 | M.TRANS | 709.18.2917591 | 1 | 07/11/2018 | 116280/2019 |
| ROMAO COMERCIO DE VEICULOS E MOTOS LTDA | CMO-7076 | M.TRANS | 709.18.2896334 | 1 | 05/11/2018 | 106834/2019 |
| ROMAO COMERCIO DE VEICULOS E MOTOS LTDA | CMO-7076 | M.TRANS | 709.18.2896426 | 1 | 05/11/2018 | 106887/2019 |
| ROMAO COMERCIO DE VEICULOS E MOTOS LTDA | CMO-7076 | M.TRANS | 709.18.2916741 | 1 | 07/11/2018 | 115893/2019 |
| ROMAO COMERCIO DE VEICULOS E MOTOS LTDA | CMO-7076 | M.TRANS | 709.18.2944018 | 1 | 28/11/2018 | 128568/2019 |
| ROMAO COMERCIO DE VEICULOS E MOTOS LTDA EPP | MOV-9341 | M.TRANS | 709.18.2896268 | 1 | 05/11/2018 | 106800/2019 |
| ROMAO COMERCIO DE VEICULOS E MOTOS LTDA EPP | MOV-9341 | M.TRANS | 709.18.2896286 | 1 | 05/11/2018 | 106811/2019 |
| ROMAO COMERCIO DE VEICULOS E MOTOS LTDA EPP | MOV-9341 | M.TRANS | 709.18.2897295 | 1 | 05/11/2018 | 107223/2019 |
| ROMAO COMERCIO DE VEICULOS E MOTOS LTDA EPP | MOV-9341 | M.TRANS | 709.18.2915574 | 1 | 07/11/2018 | 115398/2019 |
| ROMAO COMERCIO DE VEICULOS E MOTOS LTDA EPP | MOV-9341 | M.TRANS | 709.18.2943492 | 1 | 28/11/2018 | 128308/2019 |
| ROMAO COMERCIO DE VEICULOS E MOTOS LTDA EPP | MOV-9341 | M.TRANS | 709.18.2943542 | 1 | 28/11/2018 | 128336/2019 |
| ROMAO COMERCIO DE VEICULOS E MOTOS LTDA EPP | MOV-9341 | M.TRANS | 709.18.2943576 | 1 | 28/11/2018 | 128359/2019 |
| ROMAO COMERCIO DE VEICULOS LTDA | DFZ-7363 | M.TRANS | 709.18.2942997 | 1 | 28/11/2018 | 128107/2019 |
| ROMAO SERVILHA SOLA | 014.006.057.000 | IPU | 101.18.0104234 | 11 | 12/11/2018 | 081017/2019 |
| ROMAR REPRESENTACAO COMERCIAL LTDA | FKA-2191 | M.TRANS | 709.18.2916397 | 1 | 07/11/2018 | 115779/2019 |
| ROMAR TRANSPORTES E LOCACAO | EGV-3410 | M.TRANS | 709.18.2927676 | 1 | 19/11/2018 | 120996/2019 |
| ROMARIO DE OLIVEIRA | DSQ-4915 | M.TRANS | 709.18.2903035 | 1 | 05/11/2018 | 110214/2019 |
| ROMARIO DE SOUSA MOURA | FQU-7836 | M.TRANS | 709.18.2907123 | 1 | 05/11/2018 | 112022/2019 |
| ROMARIO MACHADO DA GAMA | 003.017.041.000 | IPU | 101.18.0026168 | 11 | 19/11/2018 | 077226/2019 |
| ROMARIO MACHADO DA GAMA | 016.063.046.000 | IPU | 101.18.0116847 | 11 | 12/11/2018 | 081826/2019 |
| ROMARIO RODRIGUES ARAUJO | EJR-9867 | M.TRANS | 709.18.2922415 | 1 | 19/11/2018 | 118196/2019 |
| ROMARIO SILVA DE ARRUDA | PET-0616 | M.TRANS | 709.18.2940707 | 1 | 28/11/2018 | 127222/2019 |
| ROMARIO VEIRA DA SILVA | DHH-6867 | M.TRANS | 709.18.2873249 | 1 | 05/11/2018 | 096865/2019 |
| ROMATI INDUSTRIAL LTDA ME | EDR-5008 | M.TRANS | 709.18.2916606 | 1 | 07/11/2018 | 115850/2019 |
| ROMERITTO PAIVA DA SILVA | DQV-0461 | M.TRANS | 709.18.2911722 | 1 | 07/11/2018 | 113987/2019 |
| ROMERO BARROS BEZERRA | FQA-1082 | M.TRANS | 709.18.2874899 | 1 | 05/11/2018 | 097572/2019 |
| ROMERO JOSE DA CRUZ | GGB-6818 | M.TRANS | 709.18.2884508 | 1 | 05/11/2018 | 101499/2019 |
| ROMERO QUEIROGA BARBOSA | 26.032.014.000 | CIP | 105.18.0246498 | 11 | 26/11/2018 | 092205/2019 |
| ROMEU CONCEICAO RUIZ | 620.510.006.000 | IPU | 101.18.0240646 | 11 | 16/11/2018 | 091131/2019 |
| ROMEU CRISTINO BACETI | 530.115.028.000 | IPU | 101.18.0219172 | 11 | 12/11/2018 | 088859/2019 |
| ROMEU DE DEUS TAVARES | | PP/FUNE | 702.18.4006072 | 1 | 15/11/2018 | 095327/2019 |
| ROMEU DUCCA | 020.057.001.001 | IPU | 101.18.0133218 | 11 | 17/11/2018 | 082783/2019 |
| ROMEU EMANOEL CASADEI DA SILVA | FCW-4556 | M.TRANS | 709.18.2901789 | 1 | 05/11/2018 | 109627/2019 |
| ROMEU LIMA DE OLIVEIRA | FMC-4238 | M.TRANS | 709.18.2934448 | 1 | 19/11/2018 | 124629/2019 |
| ROMEU MUNHOZ DE CAMARGO FILHO LAVANDERIA | ERC-0650 | M.TRANS | 709.18.2913580 | 1 | 07/11/2018 | 114784/2019 |
| ROMEU NATAL VIEIRA | EZR-3993 | M.TRANS | 709.18.2903703 | 1 | 05/11/2018 | 110555/2019 |
| ROMEU RODRIGUES PERES | 533.317.007.000 | IPU | 101.18.0232977 | 11 | 18/11/2018 | 090256/2019 |
| ROMEU ROVAI FILHO | 005.061.006.330 | IPU | 101.18.0050575 | 11 | 12/11/2018 | 078737/2019 |
| ROMEU SILVA OLIVEIRA | APB-3897 | M.TRANS | 709.18.2936501 | 1 | 21/11/2018 | 125474/2019 |
| ROMEU SOLITAO | 012.057.009.219 | IPU | 101.18.0096550 | 11 | 17/11/2018 | 080692/2019 |
| ROMEU YASSUMI FUKUSHIMA | 510.117.014.000 | IPU | 101.18.0200078 | 11 | 16/11/2018 | 087044/2019 |
| ROMILDA APARECIDA DA SILVA | ECT-6461 | M.TRANS | 709.18.2887475 | 1 | 05/11/2018 | 102685/2019 |
| ROMILDA CAMPOS GRILLO | 001.068.256.822 | IPU | 101.18.0012425 | 11 | 16/11/2018 | 076631/2019 |
| ROMILDA DO CARMO TEMPERINI (USUFUTUARIA) | 027.033.067.000 | IPU | 101.18.0164235 | 11 | 22/11/2018 | 084690/2019 |
| ROMILDA GONCALVES DE MACEDO | EFA-9067 | M.TRANS | 709.18.2918775 | 1 | 07/11/2018 | 116850/2019 |
| ROMILDA GONCALVES DE MACEDO | EFA-9067 | M.TRANS | 709.18.2930750 | 1 | 19/11/2018 | 122733/2019 |
| ROMILDA MORANDO CAPASSI | CVO-8171 | M.TRANS | 709.18.2892659 | 1 | 05/11/2018 | 104991/2019 |
| ROMILDA MORANDO CAPASSI | CVO-8171 | M.TRANS | 709.18.2892660 | 1 | 05/11/2018 | 104992/2019 |
| ROMILDA MORANDO CAPASSI | CVO-8171 | M.TRANS | 709.18.2929557 | 1 | 19/11/2018 | 121938/2019 |
| ROMILDA MORANDO CAPASSI | CVO-8171 | M.TRANS | 709.18.2940205 | 1 | 28/11/2018 | 127023/2019 |
| ROMILDA TEIXEIRA DA TRINDADE BERNARDES | DDW-7826 | M.TRANS | 709.18.2911935 | 1 | 07/11/2018 | 114066/2019 |
| ROMILDO BARBATO | DHO-7075 | M.TRANS | 709.18.2897595 | 1 | 05/11/2018 | 107395/2019 |
| ROMILDO BARBATO | MVZ-4431 | M.TRANS | 709.18.2920053 | 1 | 07/11/2018 | 117401/2019 |
| ROMILDO BARBATO | DHO-7075 | M.TRANS | 709.18.2926919 | 1 | 19/11/2018 | 120654/2019 |
| ROMILDO BATISTA MAXIMIANO | JNI-1399 | M.TRANS | 709.18.2936211 | 1 | 21/11/2018 | 125334/2019 |
| ROMILDO DE LIMA SELDEIRA | FHK-2733 | M.TRANS | 709.18.2904754 | 1 | 05/11/2018 | 110968/2019 |
| ROMILDO DE MORAES | FGX-6197 | M.TRANS | 709.18.2945137 | 1 | 28/11/2018 | 129014/2019 |
| ROMILDO DOMINGOS DOS SANTOS | MVJ-5249 | M.TRANS | 709.18.2898309 | 1 | 05/11/2018 | 107841/2019 |
| ROMILDO DUTRA | 524.432.001.000 | IPU | 101.18.0218364 | 11 | 17/11/2018 | 088722/2019 |
| ROMILDO GUISSER - ESPOLIO | 521.008.001.106 | IPU | 101.18.0207614 | 11 | 15/11/2018 | 087707/2019 |
| ROMILDO JORGE RODRIGUES | DWB-9038 | M.TRANS | 709.18.2908383 | 1 | 05/11/2018 | 112619/2019 |
| ROMILDO NUNES DE OLIVEIRA | 534.017.002.000 | IPU | 101.18.0233982 | 11 | 18/11/2018 | 090367/2019 |
| ROMILDO RODRIGUES DOS SANTOS | DNO-9959 | M.TRANS | 709.18.2926173 | 1 | 19/11/2018 | 120285/2019 |

| | | | | | | |
|---|-----------------|---------|----------------|----|------------|-------------|
| ROMILSON FRANCISCO DE MATOS | 033.033.038.000 | IPTU | 101.18.0192046 | 11 | 18/11/2018 | 086389/2019 |
| ROMILSON FRANCISCO DE MATOS 15172606807 | DUB-0234 | M.TRANS | 709.18.2944733 | 1 | 28/11/2018 | 128817/2019 |
| ROMILSON LOPES DOS SANTOS | 534.106.082.000 | IPTU | 101.18.0235100 | 11 | 18/11/2018 | 090464/2019 |
| ROMILSON PEREIRA SANTOS | 524.221.048.000 | CIP | 105.18.0248812 | 11 | 26/11/2018 | 092771/2019 |
| ROMILTON GERALDO DE BRITO | CAW-4346 | M.TRANS | 709.18.2902363 | 1 | 05/11/2018 | 109887/2019 |
| ROMILTON GERALDO DE BRITO | CAW-4346 | M.TRANS | 709.18.2903059 | 1 | 05/11/2018 | 110225/2019 |
| ROMMER MULTIMARCAS LTDA | HDK-9915 | M.TRANS | 709.18.2933802 | 1 | 19/11/2018 | 124293/2019 |
| ROMUALDO AMBROSIO DOS SANTOS-REFRIG.MECANICA-ME | 216.000 | ISS | 292.18.2547810 | 1 | 15/11/2018 | 094422/2019 |
| ROMUALDO DA SILVA OLIVEIRA | FZX-5819 | M.TRANS | 709.18.2879266 | 1 | 05/11/2018 | 099352/2019 |
| ROMULO ALVES DE LIMA | HFI-2767 | M.TRANS | 709.18.2878157 | 1 | 05/11/2018 | 098886/2019 |
| ROMULO BATISTA LEITE | EYK-3863 | M.TRANS | 709.18.2939549 | 1 | 28/11/2018 | 126710/2019 |
| ROMULO EDUARDO DE SA PEREIRA | FGA-4452 | M.TRANS | 709.18.2941271 | 1 | 28/11/2018 | 127531/2019 |
| ROMULO FEITOSA JUNIOR | 521.008.001.224 | IPTU | 101.18.0207732 | 11 | 15/11/2018 | 087716/2019 |
| ROMULO VENANCIO CARVALHO | | PP/FUNE | 702.18.4002699 | 6 | 15/11/2018 | 095217/2019 |
| RONALD CAMARGO DE VASCONCELOS | CMA-7956 | M.TRANS | 709.18.2918886 | 1 | 07/11/2018 | 116910/2019 |
| RONALD DE OLIVEIRA MARINHO | 024.020.126.056 | IPTU | 101.18.0149849 | 11 | 17/11/2018 | 083896/2019 |
| RONALD PIRES DOS SANTOS | 510.100.048.043 | IPTU | 101.18.0198894 | 11 | 16/11/2018 | 086917/2019 |
| RONALD ROCHA LIMA | 013.003.017.002 | IPTU | 101.18.0098866 | 11 | 15/11/2018 | 080821/2019 |
| RONALDO ALEXANDRE DE OLIVEIRA | ELB-4781 | M.TRANS | 709.18.2934187 | 1 | 19/11/2018 | 124507/2019 |
| RONALDO ALVES MOREIRA | FUG-5330 | M.TRANS | 709.18.2893783 | 1 | 05/11/2018 | 105565/2019 |
| RONALDO ALVES MOREIRA | FUG-5330 | M.TRANS | 709.18.2938728 | 1 | 28/11/2018 | 126293/2019 |
| RONALDO APARECIDO DA CRUZ | 512.026.082.000 | IPTU | 101.18.0204010 | 11 | 16/11/2018 | 087426/2019 |
| RONALDO APARECIDO FERREIRA | 512.030.013.000 | IPTU | 101.18.0204416 | 11 | 16/11/2018 | 087467/2019 |
| RONALDO APARECIDO MALHEIRO | FXZ-7629 | M.TRANS | 709.18.2923736 | 1 | 19/11/2018 | 118894/2019 |
| RONALDO APARECIDO PEQUINI | | BOLSA | 716.18.0260287 | 10 | 23/11/2018 | 129919/2019 |
| RONALDO AUGUSTO RAMOS | 402.007.006.000 | IPTU | 101.18.0197131 | 11 | 17/11/2018 | 086769/2019 |
| RONALDO BARBOSA DA SILVA LESSA | 512.017.018.100 | IPTU | 101.18.0202913 | 11 | 16/11/2018 | 087340/2019 |
| RONALDO BARBOSA DOS SANTOS | 534.136.026.000 | CIP | 105.18.0250497 | 11 | 26/11/2018 | 093481/2019 |
| RONALDO BARBOSA SANTOS | EBA-1682 | M.TRANS | 709.18.2893750 | 1 | 05/11/2018 | 105551/2019 |
| RONALDO BATISTA | 522.124.060.000 | IPTU | 101.18.0214745 | 11 | 12/11/2018 | 088293/2019 |
| RONALDO BATISTA DA SILVA | DSB-4173 | M.TRANS | 709.18.2912987 | 1 | 07/11/2018 | 114551/2019 |
| RONALDO BEZERRA DA SILVA | 227.233 | TX/PPUB | 708.18.2617837 | 4 | 01/11/2018 | 095882/2019 |
| RONALDO BOTARO | 512.017.018.303 | IPTU | 101.18.0203116 | 11 | 16/11/2018 | 087355/2019 |
| RONALDO CAPELLARI | 029.055.021.000 | IPTU | 101.18.0171681 | 11 | 22/11/2018 | 085101/2019 |
| RONALDO CARDOSO DE OLIVEIRA | 532.315.017.000 | IPTU | 101.18.0226994 | 11 | 15/11/2018 | 089589/2019 |
| RONALDO CARLOS VELLO | ERK-1163 | M.TRANS | 709.18.2883966 | 1 | 05/11/2018 | 101266/2019 |
| RONALDO CARVALHO GOIS | 534.302.019.000 | IPTU | 101.18.0237449 | 11 | 18/11/2018 | 090770/2019 |
| RONALDO CAVALIERI | DWC-8058 | M.TRANS | 709.18.2930772 | 1 | 19/11/2018 | 122738/2019 |
| RONALDO CERQUEIRA | HKC-1914 | M.TRANS | 709.18.2879127 | 1 | 05/11/2018 | 099299/2019 |
| RONALDO CESAR BERETA | 016.040.039.000 | IPTU | 101.18.0116232 | 11 | 12/11/2018 | 081800/2019 |
| RONALDO CESAR BERETA | | BOLSA | 716.18.0260038 | 10 | 23/11/2018 | 129748/2019 |
| RONALDO CIPRIANO DE OLIVEIRA | 001.037.073.016 | IPTU | 101.18.0007365 | 11 | 16/11/2018 | 076446/2019 |
| RONALDO COMINO | BXT-6808 | M.TRANS | 709.18.2926203 | 1 | 19/11/2018 | 120305/2019 |
| RONALDO DA COSTA SANTOS | FAP-6777 | M.TRANS | 709.18.2889950 | 1 | 05/11/2018 | 103768/2019 |
| RONALDO DA SILVA | BXM-7261 | M.TRANS | 709.18.2898206 | 1 | 05/11/2018 | 107775/2019 |
| RONALDO DA SILVA MOREIRA | ENH-6745 | M.TRANS | 709.18.2930337 | 1 | 19/11/2018 | 122448/2019 |
| RONALDO DANTAS | 004.018.183.213 | IPTU | 101.18.0037989 | 11 | 17/11/2018 | 078072/2019 |
| RONALDO DE ALENCAR L. GONDIM TRANSP ME | EPU-5132 | M.TRANS | 709.18.2943812 | 1 | 28/11/2018 | 128476/2019 |
| RONALDO DE BARROS SOUSA | 524.431.008.000 | IPTU | 101.18.0218320 | 11 | 17/11/2018 | 088716/2019 |
| RONALDO DE FREITAS | DOL-3002 | M.TRANS | 709.18.2930340 | 1 | 19/11/2018 | 122451/2019 |
| RONALDO DE FREITAS | DOL-3002 | M.TRANS | 709.18.2930413 | 1 | 19/11/2018 | 122508/2019 |
| RONALDO DE FREITAS CAMILO ME | LXP-1703 | M.TRANS | 709.18.2928282 | 1 | 19/11/2018 | 121287/2019 |
| RONALDO DE MENEZES | 008.031.050.000 | IPTU | 101.18.0073277 | 11 | 16/11/2018 | 079813/2019 |
| RONALDO DE SOUSA COSTA | ANO-3804 | M.TRANS | 709.18.2928179 | 1 | 19/11/2018 | 121233/2019 |
| RONALDO DE SOUSA SILVA | EKE-8906 | M.TRANS | 709.18.2902735 | 1 | 05/11/2018 | 110056/2019 |
| RONALDO DE SOUZA | BTF-9202 | M.TRANS | 709.18.2934694 | 1 | 19/11/2018 | 124754/2019 |
| RONALDO DE SOUZA REBOUCA | MVA-0704 | M.TRANS | 709.18.2924202 | 1 | 19/11/2018 | 119091/2019 |
| RONALDO DIAS MACEDO | 019.065.025.000 | IPTU | 101.18.0129873 | 11 | 18/11/2018 | 082572/2019 |
| RONALDO DOMINGOS DE OLIVEIRA | EGU-6634 | M.TRANS | 709.18.2876151 | 1 | 05/11/2018 | 098075/2019 |
| RONALDO DOS SANTOS | CJI-5729 | M.TRANS | 709.18.2930554 | 1 | 19/11/2018 | 122612/2019 |
| RONALDO DOS SANTOS NOGUEIRA | 003.047.015.323 | IPTU | 101.18.0030495 | 11 | 19/11/2018 | 077547/2019 |
| RONALDO DOS SANTOS PAES | ALI-5467 | M.TRANS | 709.18.2901271 | 1 | 05/11/2018 | 109389/2019 |
| RONALDO DOS SANTOS PAES | ALI-5467 | M.TRANS | 709.18.2901280 | 1 | 05/11/2018 | 109396/2019 |
| RONALDO DOS SANTOS PAES | ALI-5467 | M.TRANS | 709.18.2902875 | 1 | 05/11/2018 | 110130/2019 |
| RONALDO DOS SANTOS VIEIRA | FTC-5965 | M.TRANS | 709.18.2880906 | 1 | 05/11/2018 | 099996/2019 |
| RONALDO ELOY | 521.301.042.000 | IPTU | 101.18.0210325 | 11 | 15/11/2018 | 087912/2019 |
| RONALDO ELOY | 521.301.043.000 | IPTU | 101.18.0210326 | 11 | 15/11/2018 | 087913/2019 |
| RONALDO ELOY | 521.301.042.000 | CIP | 105.18.0248041 | 11 | 26/11/2018 | 092590/2019 |
| RONALDO ELOY | 521.301.043.000 | CIP | 105.18.0248042 | 11 | 26/11/2018 | 092591/2019 |
| RONALDO ERNESTO DE OLIVEIRA | 512.042.019.000 | IPTU | 101.18.0205395 | 11 | 15/11/2018 | 087567/2019 |
| RONALDO FABIANO CERA | CQN-7125 | M.TRANS | 709.18.2925920 | 1 | 19/11/2018 | 120134/2019 |
| RONALDO FABIO MANOEL | JGZ-1887 | M.TRANS | 709.18.2887569 | 1 | 05/11/2018 | 102736/2019 |
| RONALDO FABIO MANOEL | JGZ-1887 | M.TRANS | 709.18.2888460 | 1 | 05/11/2018 | 103133/2019 |
| RONALDO FAVERO | 001.068.256.069 | IPTU | 101.18.0011674 | 11 | 16/11/2018 | 076585/2019 |
| RONALDO FELIX | DLA-2028 | M.TRANS | 709.18.2909690 | 1 | 07/11/2018 | 113201/2019 |
| RONALDO FERNANDES DE SIQUEIRA | 005.030.002.070 | IPTU | 101.18.0048572 | 11 | 12/11/2018 | 078598/2019 |
| RONALDO FERREIRA SANTOS | CYI-8971 | M.TRANS | 709.18.2910215 | 1 | 07/11/2018 | 113423/2019 |
| RONALDO FRANKLIN DOS SANTOS | NYK-4423 | M.TRANS | 709.18.2905069 | 1 | 05/11/2018 | 111101/2019 |
| RONALDO GABRIEL | 003.115.001.005 | IPTU | 101.18.0034639 | 11 | 19/11/2018 | 077861/2019 |
| RONALDO GABRIEL RODRIGUES | ELK-1768 | M.TRANS | 709.18.2933545 | 1 | 19/11/2018 | 124201/2019 |
| RONALDO GEROTO | ENK-3173 | M.TRANS | 709.18.2878009 | 1 | 05/11/2018 | 098825/2019 |
| RONALDO GIALAIN | DUP-5653 | M.TRANS | 709.18.2906958 | 1 | 05/11/2018 | 111946/2019 |
| RONALDO GIUNTI NAVARRO | 611.200.035.000 | IPTUTCE | 103.18.0238730 | 11 | 19/11/2018 | 091835/2019 |
| RONALDO GONCALVES MATTOS | 001.007.007.023 | IPTU | 101.18.0000528 | 11 | 16/11/2018 | 076282/2019 |
| RONALDO GUEDES XAVIER | EJJ-6300 | M.TRANS | 709.18.2878491 | 1 | 05/11/2018 | 099025/2019 |
| RONALDO JOSE DE OLIVEIRA CORREIA | 033.111.033.000 | IPTU | 101.18.0195447 | 11 | 18/11/2018 | 086629/2019 |
| RONALDO JOSE DO NASCIMENTO | ELW-2498 | M.TRANS | 709.18.2907476 | 1 | 05/11/2018 | 112183/2019 |
| RONALDO KRONIG | ENL-4762 | M.TRANS | 709.18.2892539 | 1 | 05/11/2018 | 104941/2019 |
| RONALDO KRONIG | ENL-4762 | M.TRANS | 709.18.2900589 | 1 | 05/11/2018 | 109055/2019 |
| RONALDO LAVADO | 620.400.038.004 | IPTU | 101.18.0240460 | 11 | 16/11/2018 | 091103/2019 |
| RONALDO LAVADO | 620.400.038.004 | CIP | 105.18.0251170 | 11 | 26/11/2018 | 093737/2019 |
| RONALDO LOPES DA COSTA | FSB-9417 | M.TRANS | 709.18.2925129 | 1 | 19/11/2018 | 119633/2019 |

| | | | | | | |
|---|-----------------|---------|----------------|----|------------|-------------|
| RONALDO LOPES DE FREITAS JUNIOR | 014.027.017.031 | IPU | 101.18.0105017 | 11 | 12/11/2018 | 081075/2019 |
| RONALDO LUIS DE SOUZA | 024.075.030.000 | IPU | 101.18.0152156 | 11 | 17/11/2018 | 084041/2019 |
| RONALDO LUIZ BORTOTO | 004.100.038.000 | IPU | 101.18.0044547 | 11 | 17/11/2018 | 078417/2019 |
| RONALDO MACHADO DE ALMEIDA | GEX-4249 | M.TRANS | 709.18.2884146 | 1 | 05/11/2018 | 101338/2019 |
| RONALDO MANEZE PEZZELIN | FSB-9949 | M.TRANS | 709.18.2939200 | 1 | 28/11/2018 | 126537/2019 |
| RONALDO MANOEL DA SILVA | MPP-2059 | M.TRANS | 709.18.2928654 | 1 | 19/11/2018 | 121468/2019 |
| RONALDO MARQUES DE OLIVEIRA | DUU-7462 | M.TRANS | 709.18.2937052 | 1 | 21/11/2018 | 125771/2019 |
| RONALDO MARTIMBIANCO | DAB-5474 | M.TRANS | 709.18.2932417 | 1 | 19/11/2018 | 123686/2019 |
| RONALDO MARTINS | 016.027.050.004 | IPU | 101.18.0115242 | 11 | 12/11/2018 | 081758/2019 |
| RONALDO MENDES | EZK-2874 | M.TRANS | 709.18.2904515 | 1 | 05/11/2018 | 110864/2019 |
| RONALDO MENDES DA SILVA | EWL-1043 | M.TRANS | 709.18.2924897 | 1 | 19/11/2018 | 119496/2019 |
| RONALDO MENINI | 015.005.033.000 | IPU | 101.18.0105953 | 11 | 12/11/2018 | 081135/2019 |
| RONALDO MIRA | FKE-9596 | M.TRANS | 709.18.2933728 | 1 | 19/11/2018 | 124273/2019 |
| RONALDO MIRANDA DE OLIVEIRA | EYM-2860 | M.TRANS | 709.18.2901514 | 1 | 05/11/2018 | 109505/2019 |
| RONALDO MONTICH DE CASTRO | 102.474 | COLLX | 710.18.0255392 | 9 | 27/11/2018 | 129604/2019 |
| RONALDO MORALES | 027.060.023.000 | IPU | 101.18.0165067 | 11 | 15/11/2018 | 084735/2019 |
| RONALDO NOGUEIRA CAMPOS | | P.PUBL | 707.18.2551822 | 9 | 16/11/2018 | 095787/2019 |
| RONALDO NOGUEIRA CAMPOS | | P.PUBL | 707.18.2551823 | 9 | 16/11/2018 | 095788/2019 |
| RONALDO NOGUEIRA CAMPOS | | P.PUBL | 707.18.2551824 | 9 | 16/11/2018 | 095789/2019 |
| RONALDO NOGUEIRA CAMPOS | | P.PUBL | 707.18.2551825 | 9 | 16/11/2018 | 095790/2019 |
| RONALDO NOGUEIRA CAMPOS | | P.PUBL | 707.18.2551827 | 9 | 16/11/2018 | 095791/2019 |
| RONALDO NOGUEIRA CAMPOS | | P.PUBL | 707.18.2551828 | 9 | 16/11/2018 | 095792/2019 |
| RONALDO OLIVEIRA CARDOSO | 003.047.013.241 | IPU | 101.18.0029788 | 11 | 19/11/2018 | 077467/2019 |
| RONALDO OLIVEIRA FRANCA | 027.117.086.000 | IPU | 101.18.2837789 | 2 | 02/11/2018 | 091510/2019 |
| RONALDO PARDINI DE SOUZA | 015.029.001.286 | IPU | 101.18.0107374 | 11 | 12/11/2018 | 081234/2019 |
| RONALDO PEREIRA AMORIM | 003.107.001.110 | IPU | 101.18.0034063 | 11 | 19/11/2018 | 077807/2019 |
| RONALDO PEREIRA AMORIM | ENF-6390 | M.TRANS | 709.18.2890165 | 1 | 05/11/2018 | 103868/2019 |
| RONALDO PEREIRA AMORIM | KPQ-7013 | M.TRANS | 709.18.2899343 | 1 | 05/11/2018 | 108466/2019 |
| RONALDO PEREIRA CATALDI | 521.400.033.149 | IPU | 101.18.0210510 | 11 | 15/11/2018 | 087930/2019 |
| RONALDO PEREIRA COSTA | DDD-0780 | M.TRANS | 709.18.2909096 | 1 | 05/11/2018 | 112952/2019 |
| RONALDO PEREIRA DA SILVA | 004.018.183.191 | IPU | 101.18.0037967 | 11 | 17/11/2018 | 078070/2019 |
| RONALDO PEREZ FERNANDES | GKA-8210 | M.TRANS | 709.18.2938999 | 1 | 28/11/2018 | 126437/2019 |
| RONALDO PERSON | 530.113.026.000 | IPU | 101.18.0219045 | 11 | 12/11/2018 | 088842/2019 |
| RONALDO PINTO DE OLIVEIRA | 524.220.053.000 | IPU | 101.18.0217277 | 11 | 17/11/2018 | 088612/2019 |
| RONALDO PINTOR | 512.033.001.070 | IPU | 101.18.0205115 | 11 | 16/11/2018 | 087535/2019 |
| RONALDO REGINA | FRM-7484 | M.TRANS | 709.18.2884970 | 1 | 05/11/2018 | 101682/2019 |
| RONALDO RIBEIRO DOS SANTOS | 023.051.082.038 | IPU | 101.18.0145465 | 11 | 12/11/2018 | 083572/2019 |
| RONALDO ROCHA RIBEIRO | 015.019.049.000 | IPU | 101.18.0106512 | 11 | 12/11/2018 | 081167/2019 |
| RONALDO ROCHA RIBEIRO | 015.087.074.533 | IPU | 101.18.0111012 | 11 | 12/11/2018 | 081471/2019 |
| RONALDO ROCHA RIBEIRO | 016.015.123.038 | IPU | 101.18.0113373 | 11 | 12/11/2018 | 081622/2019 |
| RONALDO RODRIGUES DE CAMARGO - ESPOLIO | 031.069.033.000 | IPU | 101.18.0182325 | 11 | 19/11/2018 | 085733/2019 |
| RONALDO RODRIGUES RIBEIRO | 030.085.121.000 | IPU | 101.18.0176641 | 11 | 18/11/2018 | 085377/2019 |
| RONALDO ROLDAO BARBOSA | F0E-2359 | M.TRANS | 709.18.2909589 | 1 | 07/11/2018 | 113149/2019 |
| RONALDO SANCHES JUNIOR | FNY-8638 | M.TRANS | 709.18.2878663 | 1 | 05/11/2018 | 099092/2019 |
| RONALDO SANTOS SILVA | 532.056.032.000 | IPU | 101.18.0222278 | 11 | 15/11/2018 | 089134/2019 |
| RONALDO SILVA | FYS-1164 | M.TRANS | 709.18.2877392 | 1 | 05/11/2018 | 098539/2019 |
| RONALDO SIMIAO | DQQ-0129 | M.TRANS | 709.18.2873624 | 1 | 05/11/2018 | 097040/2019 |
| RONALDO SIMIONI | 018.077.100.000 | IPU | 101.18.0125153 | 11 | 19/11/2018 | 082307/2019 |
| RONALDO SIQUEIRA | LUF-3853 | M.TRANS | 709.18.2891917 | 1 | 05/11/2018 | 104622/2019 |
| RONALDO SOUZA CONCEICAO | EAN-6527 | M.TRANS | 709.18.2876025 | 1 | 05/11/2018 | 098027/2019 |
| RONALDO STRACIERI GONCALVES | FGE-1324 | M.TRANS | 709.18.2884199 | 1 | 05/11/2018 | 101364/2019 |
| RONALDO T REALE INTERMEDIACOES EM NEGOCIOS ME | FJW-1199 | M.TRANS | 709.18.2941943 | 1 | 28/11/2018 | 127778/2019 |
| RONALDO TADEU BIANCHINI | 031.143.100.000 | IPU | 101.18.0185380 | 11 | 19/11/2018 | 085936/2019 |
| RONALDO TADEU BIANCHINI | EDB-4246 | M.TRANS | 709.18.2934984 | 1 | 19/11/2018 | 124907/2019 |
| RONALDO TAVARES BELLINGHAUSEN ESPOLIO DE | 521.600.014.000 | IPU | 101.18.0212439 | 11 | 15/11/2018 | 088048/2019 |
| RONALDO TEIXEIRA ANDRADE | EMO-1839 | M.TRANS | 709.18.2924903 | 1 | 19/11/2018 | 119499/2019 |
| RONALDO TORRES | 015.029.001.121 | IPU | 101.18.0107209 | 11 | 12/11/2018 | 081214/2019 |
| RONALDO VIEIRA DO AMARAL | FNN-8446 | M.TRANS | 709.18.2873290 | 1 | 05/11/2018 | 096883/2019 |
| RONALDO VIOLA | GAG-7289 | M.TRANS | 709.18.2885779 | 1 | 05/11/2018 | 101982/2019 |
| RONALDO XAVIER SASSI | DSK-9384 | M.TRANS | 709.18.2887884 | 1 | 05/11/2018 | 102886/2019 |
| RONAN FERRAZ DE SOUZA | AJS-7204 | M.TRANS | 709.18.2875089 | 1 | 05/11/2018 | 097656/2019 |
| RONAN RODRIGUES ALVES DE SOUZA | ERZ-4619 | M.TRANS | 709.18.2880988 | 1 | 05/11/2018 | 100028/2019 |
| RONDINELLI CORREIA DE OLIVERIA | DRW-7257 | M.TRANS | 709.18.2872122 | 1 | 05/11/2018 | 096381/2019 |
| RONDINELY DE SOUSA GOMES | DVH-2549 | M.TRANS | 709.18.2882010 | 1 | 05/11/2018 | 100460/2019 |
| RONEY CARLOS CARDOSO | CSN-8423 | M.TRANS | 709.18.2872349 | 1 | 05/11/2018 | 096484/2019 |
| RONEY OLIVEIRA SOUSA | FWB-1223 | M.TRANS | 709.18.2925272 | 1 | 19/11/2018 | 119716/2019 |
| RONI DIAS DA SILVA | FSC-9785 | M.TRANS | 709.18.2909963 | 1 | 07/11/2018 | 113312/2019 |
| RONI MOLINARI SIMAO | CCY-0989 | M.TRANS | 709.18.2908869 | 1 | 05/11/2018 | 112839/2019 |
| RONI PETERSON COUTO | EUE-8095 | M.TRANS | 709.18.2912963 | 1 | 07/11/2018 | 114540/2019 |
| RONIE DE SOUSA FULGENCIO | FVU-1212 | M.TRANS | 709.18.2924864 | 1 | 19/11/2018 | 119479/2019 |
| RONIE GONCALVES DA LUZ | EQS-1498 | M.TRANS | 709.18.2940430 | 1 | 28/11/2018 | 127139/2019 |
| RONIEL PEREIRA DOS SANTOS | FSI-3090 | M.TRANS | 709.18.2903461 | 1 | 05/11/2018 | 110420/2019 |
| RONIELA BARBOSA DE SOUZA | EOY-7483 | M.TRANS | 709.18.2873589 | 1 | 05/11/2018 | 097020/2019 |
| RONIELE SANTOS SALES | EBT-7779 | M.TRANS | 709.18.2933502 | 1 | 19/11/2018 | 124185/2019 |
| RONIGREI C E I DE VEICULOS EIRELI | GAR-0319 | M.TRANS | 709.18.2941975 | 1 | 28/11/2018 | 127789/2019 |
| RONIGREI MULTIMARCAS COM INT DE VEICULOS | GAR-0319 | M.TRANS | 709.18.2914111 | 1 | 07/11/2018 | 114940/2019 |
| RONILDA BRITO SILVA REIS | EIH-7079 | M.TRANS | 709.18.2930319 | 1 | 19/11/2018 | 122434/2019 |
| RONILDA BRITO SILVA REIS | EIH-7079 | M.TRANS | 709.18.2932659 | 1 | 19/11/2018 | 123803/2019 |
| RONILDA BRITO SILVA REIS | EIH-7079 | M.TRANS | 709.18.2945472 | 1 | 28/11/2018 | 129183/2019 |
| RONILDA LEMOS DE PAULA | ECH-1820 | M.TRANS | 709.18.2923453 | 1 | 19/11/2018 | 118753/2019 |
| RONILDA MARIA SILVA DE AZEVEDO | GQV-6525 | M.TRANS | 709.18.2876687 | 1 | 05/11/2018 | 098277/2019 |
| RONILDA MARIA SILVA DE AZEVEDO | FGM-0791 | M.TRANS | 709.18.2924010 | 1 | 19/11/2018 | 119016/2019 |
| RONILDA MARIA SILVA DE AZEVEDO | GQV-6525 | M.TRANS | 709.18.2924368 | 1 | 19/11/2018 | 119181/2019 |
| RONILDO CARDOSO | 024.019.069.001 | IPU | 101.18.0147976 | 11 | 17/11/2018 | 083717/2019 |
| RONILDO DA SILVA ARAUJO | 003.115.001.134 | IPU | 101.18.0034768 | 11 | 19/11/2018 | 077876/2019 |
| RONILDO JOSE FERNANDES | 532.018.014.000 | IPU | 101.18.0221105 | 11 | 15/11/2018 | 089031/2019 |
| RONILDO ROCHA DE SOUZA | HLX-6122 | M.TRANS | 709.18.2899358 | 1 | 05/11/2018 | 108475/2019 |
| RONILDO ROGERIO PEREIRA | BFK-7835 | M.TRANS | 709.18.2887599 | 1 | 05/11/2018 | 102746/2019 |
| RONISETE FERREIRA DOS SANTOS | BOZ-0212 | M.TRANS | 709.18.2912008 | 1 | 07/11/2018 | 114105/2019 |
| RONITEL TELECOMUNICACOES LTDA ME | EWV-8895 | M.TRANS | 709.18.2907961 | 1 | 05/11/2018 | 112433/2019 |
| RONIVALDO DA SILVA PIMENTEL | OXG-2824 | M.TRANS | 709.18.2940563 | 1 | 28/11/2018 | 127186/2019 |
| RONIVON JOSE DA SILVA | 533.115.079.000 | IPU | 101.18.0230070 | 11 | 18/11/2018 | 089976/2019 |

| | | | | | | |
|---|-----------------|---------|----------------|----|------------|-------------|
| RONNIE DE OLIVEIRA SILVA | FWG-5403 | M.TRANS | 709.18.2888169 | 1 | 05/11/2018 | 103008/2019 |
| RONY SETE VIEIRA DROGARIA ME | FIA-2990 | M.TRANS | 709.18.2894662 | 1 | 05/11/2018 | 106041/2019 |
| RONYVON RODRIGUES DA SILVA | FTP-0748 | M.TRANS | 709.18.2881951 | 1 | 05/11/2018 | 100435/2019 |
| ROOFSERVICE SERVICOS TECNICOS LTDA | FMA-5730 | M.TRANS | 709.18.2923865 | 1 | 19/11/2018 | 118952/2019 |
| ROOSEVELT RIVALDO MAGRO | ETD-0331 | M.TRANS | 709.18.2888990 | 1 | 05/11/2018 | 103354/2019 |
| ROOSEVELT RIVALDO MAGRO | ETD-0331 | M.TRANS | 709.18.2911570 | 1 | 07/11/2018 | 113921/2019 |
| ROQUE ANTONIO DOS SANTOS | DMJ-6052 | M.TRANS | 709.18.2875219 | 1 | 05/11/2018 | 097717/2019 |
| ROQUE CEDRAZ RIOS | | ISS CC | 705.18.2809327 | 3 | 12/11/2018 | 095627/2019 |
| ROQUE DA SILVA SOUSA | CPG-3716 | M.TRANS | 709.18.2888650 | 1 | 05/11/2018 | 103213/2019 |
| ROQUE DA SILVA SOUSA | CPG-3716 | M.TRANS | 709.18.2911180 | 1 | 07/11/2018 | 113758/2019 |
| ROQUE DE ASSIS LEAL CONTABILIDADE | 192.905 | ISS | 292.18.2561244 | 1 | 15/11/2018 | 094702/2019 |
| ROQUE EVANGELISTA PEREIRA | 522.004.006.000 | IPTU | 101.18.0213059 | 11 | 12/11/2018 | 088134/2019 |
| ROQUE FERREIRA DA SILVA | FAQ-7375 | M.TRANS | 709.18.2880811 | 1 | 05/11/2018 | 099953/2019 |
| ROQUE FRANCISCO INACIO DOS REIS - ESPOLIO | 002.033.076.000 | IPTU | 101.18.0018036 | 11 | 15/11/2018 | 076844/2019 |
| ROQUE GUILHERME DE LARA | GGZ-4488 | M.TRANS | 709.18.2904797 | 1 | 05/11/2018 | 110984/2019 |
| ROQUE HUMBERTO CATELAN - ESPOLIO | 001.050.072.000 | IPTU | 101.18.0009298 | 11 | 16/11/2018 | 076505/2019 |
| ROQUE MARTINS DE FRANCA | FEH-0623 | M.TRANS | 709.18.2929941 | 1 | 19/11/2018 | 122148/2019 |
| ROQUE MOREIRA ALVES | 019.055.097.000 | IPTU | 101.18.0129544 | 11 | 18/11/2018 | 082545/2019 |
| ROSA ALVES PEREIRA | 006.058.011.000 | IPTU | 101.18.0060209 | 11 | 16/11/2018 | 079269/2019 |
| ROSA ALVES PEREIRA DA SILVA | EIR-7076 | M.TRANS | 709.18.2935064 | 1 | 19/11/2018 | 124948/2019 |
| ROSA APARECIDA DE LIMA | 009.013.017.000 | IPTU | 101.18.0077648 | 11 | 17/11/2018 | 079917/2019 |
| ROSA APARECIDA DE LIMA | 012.095.060.000 | IPTU | 101.18.0098668 | 11 | 17/11/2018 | 080803/2019 |
| ROSA BERNARDO DE ALMEIDA | 004.022.053.000 | IPTU | 101.18.0038619 | 11 | 17/11/2018 | 078121/2019 |
| ROSA BILARD | EBV-1587 | M.TRANS | 709.18.2924540 | 1 | 19/11/2018 | 119290/2019 |
| ROSA CHAVES DA SILVA | 021.007.070.037 | IPTU | 101.18.0136783 | 11 | 18/11/2018 | 083042/2019 |
| ROSA COELHO DE BRITO DOS REIS | 521.431.018.000 | IPTU | 101.18.2597312 | 8 | 24/11/2018 | 091264/2019 |
| ROSA COELHO DE BRITO DOS REIS | 521.431.018.000 | IPTU | 101.18.2678426 | 6 | 19/11/2018 | 091359/2019 |
| ROSA CRISTINA GORGATI | GAR-7531 | M.TRANS | 709.18.2931546 | 1 | 19/11/2018 | 123179/2019 |
| ROSA DA CONCEICAO CARDOSO | 007.072.038.035 | IPTU | 101.18.0068640 | 11 | 12/11/2018 | 079645/2019 |
| ROSA DE JESUS CORDEIRO | FSR-2764 | M.TRANS | 709.18.2885757 | 1 | 05/11/2018 | 101971/2019 |
| ROSA FERREIRA | FBZ-5975 | M.TRANS | 709.18.2903444 | 1 | 05/11/2018 | 110411/2019 |
| ROSA FERREIRA | FBZ-5975 | M.TRANS | 709.18.2928905 | 1 | 19/11/2018 | 121582/2019 |
| ROSA HARUMI FUJISHIRO | FIX-8368 | M.TRANS | 709.18.2900018 | 1 | 05/11/2018 | 108786/2019 |
| ROSA ITALICA MIGLIONICO | CID-3099 | M.TRANS | 709.18.2921346 | 1 | 19/11/2018 | 117719/2019 |
| ROSA KUWAHARA | 012.018.003.000 | IPTU | 101.18.0094096 | 11 | 17/11/2018 | 080566/2019 |
| ROSA LUQUE ZABEU - ESPOLIO | 622.001.001.000 | IPTUTCE | 103.18.0241412 | 11 | 19/11/2018 | 091850/2019 |
| ROSA LUQUE ZABEU - ESPOLIO | 622.102.001.000 | IPTUTCE | 103.18.0241418 | 11 | 19/11/2018 | 091852/2019 |
| ROSA LUQUE ZABEU - ESPOLIO | 623.001.001.000 | IPTUTCE | 103.18.0241728 | 11 | 19/11/2018 | 091861/2019 |
| ROSA LUQUE ZABEU - ESPOLIO | 623.003.004.000 | IPTUTCE | 103.18.0241741 | 11 | 19/11/2018 | 091863/2019 |
| ROSA LUQUE ZABEU - ESPOLIO | 623.200.002.000 | IPTUTCE | 103.18.0241897 | 11 | 19/11/2018 | 091865/2019 |
| ROSA LUQUE ZABEU - ESPOLIO | 623.204.003.000 | IPTUTCE | 103.18.0241911 | 11 | 19/11/2018 | 091869/2019 |
| ROSA LUQUE ZABEU - ESPOLIO | 623.350.001.000 | IPTUTCE | 103.18.0241927 | 11 | 19/11/2018 | 091872/2019 |
| ROSA LUQUE ZABEU - ESPOLIO | 623.400.001.000 | IPTUTCE | 103.18.0241929 | 11 | 19/11/2018 | 091873/2019 |
| ROSA LUQUE ZABEU - ESPOLIO | 623.500.001.000 | IPTUTCE | 103.18.0242190 | 11 | 19/11/2018 | 091877/2019 |
| ROSA LUQUE ZABEU - ESPOLIO | 623.600.001.900 | IPTUTCE | 103.18.0242287 | 11 | 19/11/2018 | 091878/2019 |
| ROSA LUQUE ZABEU - ESPOLIO | 623.350.001.000 | IPTUTCE | 103.18.2870009 | 1 | 13/11/2018 | 091935/2019 |
| ROSA MARIA ARAUJO GUILHERME | 227.374 | TX/PPUB | 708.18.2617931 | 4 | 01/11/2018 | 095907/2019 |
| ROSA MARIA BARBERO | EWL-6367 | M.TRANS | 709.18.2878002 | 1 | 05/11/2018 | 098822/2019 |
| ROSA MARIA CARPANEZ | 521.046.033.000 | IPTU | 101.18.0209651 | 11 | 15/11/2018 | 087836/2019 |
| ROSA MARIA DA SILVA | 031.075.058.000 | IPTU | 101.18.0182522 | 11 | 19/11/2018 | 085747/2019 |
| ROSA MARIA DA SILVA LIMA | 534.116.033.000 | IPTU | 101.18.0235588 | 11 | 18/11/2018 | 090524/2019 |
| ROSA MARIA DE ARAUJO OLIVEIRA | | PP/FUNE | 702.18.4003931 | 4 | 06/11/2018 | 095254/2019 |
| ROSA MARIA DI LELI DOS SANTOS | DWF-9587 | M.TRANS | 709.18.2904641 | 1 | 05/11/2018 | 110924/2019 |
| ROSA MARIA FARIA BOHN TEIXEIRA PINTO | HJU-0721 | M.TRANS | 709.18.2931233 | 1 | 19/11/2018 | 122985/2019 |
| ROSA MARIA MADRID PEREZ | DKZ-2134 | M.TRANS | 709.18.2909508 | 1 | 07/11/2018 | 113107/2019 |
| ROSA MARIA MONSANTO GLORIA | 006.039.178.074 | IPTU | 101.18.0058381 | 11 | 16/11/2018 | 079169/2019 |
| ROSA MARIA MONTEIRO LOPEZ | 006.018.071.000 | IPTU | 101.18.0054773 | 11 | 16/11/2018 | 079057/2019 |
| ROSA MARIA NUNES BASTOS | CAS-5067 | M.TRANS | 709.18.2912228 | 1 | 07/11/2018 | 114201/2019 |
| ROSA MARIA OLIMPIO DIAS | 006.093.075.000 | IPTU | 101.18.0062010 | 11 | 16/11/2018 | 079412/2019 |
| ROSA MARIA PIPERNO DE ASSIS | EGO-6335 | M.TRANS | 709.18.2922615 | 1 | 19/11/2018 | 118286/2019 |
| ROSA MARIA SANTOS TABOSA DO EGITO | FVM-3053 | M.TRANS | 709.18.2917728 | 1 | 07/11/2018 | 116357/2019 |
| ROSA MARIA SOUZA PENA PEREIRA | BNO-9125 | M.TRANS | 709.18.2884744 | 1 | 05/11/2018 | 101599/2019 |
| ROSA MARIA SPIELVOGEL | 025.031.016.000 | IPTU | 101.18.0153632 | 11 | 19/11/2018 | 084096/2019 |
| ROSA MARIA VIDAL OLIVEIRA | 030.021.035.000 | IPTU | 101.18.0175284 | 11 | 18/11/2018 | 085296/2019 |
| ROSA MARY FERREIRA DE ARAUJO | CYQ-7191 | M.TRANS | 709.18.2926030 | 1 | 19/11/2018 | 120200/2019 |
| ROSA MATEUS DE LIMA PINTO | 510.121.014.000 | IPTU | 101.18.0200178 | 11 | 22/11/2018 | 087061/2019 |
| ROSA MISTICA SPE INCORPORACAO LTDA | 522.400.002.000 | IPTU | 101.18.0214996 | 11 | 12/11/2018 | 088311/2019 |
| ROSA NEIDE PEREIRA MENDES DE SOUZA | EUO-1335 | M.TRANS | 709.18.2893045 | 1 | 05/11/2018 | 105179/2019 |
| ROSA OSMANIR DIAS PINHEIRO | 003.115.001.032 | IPTU | 101.18.0034666 | 11 | 19/11/2018 | 077866/2019 |
| ROSA SANTOS | 027.100.002.000 | IPTU | 101.18.0166384 | 11 | 15/11/2018 | 084825/2019 |
| ROSA STELLA BARTHMAN | DAL-0659 | M.TRANS | 709.18.2931339 | 1 | 19/11/2018 | 123048/2019 |
| ROSALANDIA GOUVEIA PAZZINI | 004.040.059.193 | IPTU | 101.18.0039956 | 11 | 17/11/2018 | 078197/2019 |
| ROSALANDIA GOUVEIA PAZZINI | FKX-4928 | M.TRANS | 709.18.2924818 | 1 | 19/11/2018 | 119448/2019 |
| ROSALI CAPOVILLA VENANCIO DE OLIVEIRA | 029.150.016.000 | IPTU | 101.18.0174026 | 11 | 16/11/2018 | 085235/2019 |
| ROSALI CARBONE TEIXEIRA | GFS-8591 | M.TRANS | 709.18.2919100 | 1 | 07/11/2018 | 117003/2019 |
| ROSALIA ALMEIDA SANTOS | FLP-1777 | M.TRANS | 709.18.2923306 | 1 | 19/11/2018 | 118659/2019 |
| ROSALIA ALMEIDA SANTOS | FLP-1777 | M.TRANS | 709.18.2937594 | 1 | 21/11/2018 | 126045/2019 |
| ROSALIA CAVELHO BIACCHI | BXI-2525 | M.TRANS | 709.18.2926690 | 1 | 19/11/2018 | 120542/2019 |
| ROSALIA DA ROCHA FERREIRA | 620.534.011.000 | IPTU | 101.18.0240862 | 11 | 16/11/2018 | 091169/2019 |
| ROSALIA DE MORAES HESSEL - ESPOLIO | 004.079.011.000 | IPTU | 101.18.0044071 | 11 | 17/11/2018 | 078384/2019 |
| ROSALIA DE OLIVEIRA ROCHA LIMA | 530.104.060.000 | IPTU | 101.18.0218636 | 11 | 12/11/2018 | 088774/2019 |
| ROSALIA DE OLIVEIRA ROCHA LIMA | 530.104.061.000 | IPTU | 101.18.0218637 | 11 | 12/11/2018 | 088775/2019 |
| ROSALIA DO CARMO DE FREITAS | 025.086.001.009 | IPTU | 101.18.0156843 | 11 | 19/11/2018 | 084217/2019 |
| ROSALIA LOPES RIBEIRO | 021.095.025.000 | IPTU | 101.18.0142098 | 11 | 22/11/2018 | 083366/2019 |
| ROSALIA MASSARA DROGARIA ME | 140.816 | COL.LX | 710.18.0255518 | 9 | 27/11/2018 | 129620/2019 |
| ROSALIA SOUZA GONCALVES | ERX-5707 | M.TRANS | 709.18.2945921 | 1 | 28/11/2018 | 129391/2019 |
| ROSALIA VIANA DE SOUZA | FXT-9578 | M.TRANS | 709.18.2924539 | 1 | 19/11/2018 | 119289/2019 |
| ROSALIA VITURIANO DA SILVA | GIZ-7288 | M.TRANS | 709.18.2935517 | 1 | 21/11/2018 | 125038/2019 |
| ROSALIANI PRAZERES LEAL SIMOES | ETG-0918 | M.TRANS | 709.18.2871779 | 1 | 05/11/2018 | 096235/2019 |
| ROSALIANI PRAZERES LEAL SIMOES | GGQ-2097 | M.TRANS | 709.18.2925756 | 1 | 19/11/2018 | 120028/2019 |
| ROSALICE MARIA DA SILVA | FNQ-0321 | M.TRANS | 709.18.2937569 | 1 | 21/11/2018 | 126033/2019 |
| ROSALINA APARECIDA COPEINSKI | 001.067.090.005 | IPTU | 101.18.0011173 | 11 | 16/11/2018 | 076572/2019 |

| | | | | | | |
|---|-----------------|---------|----------------|----|------------|-------------|
| ROSALVO DE SOUZA SILVA | EHX-0247 | M.TRANS | 709.18.2945156 | 1 | 28/11/2018 | 129021/2019 |
| ROSALVO JOAQUIM DA COSTA | 620.008.066.000 | IPTU | 101.18.0239114 | 11 | 16/11/2018 | 090962/2019 |
| ROSALVO JUNIOR DA SILVA | FCQ-5627 | M.TRANS | 709.18.2931426 | 1 | 19/11/2018 | 123106/2019 |
| ROSALVO LOPONI FILHO | 242.646 | TX/PPUB | 708.18.2618162 | 4 | 01/11/2018 | 095966/2019 |
| ROSALVO PAULINO DE SOUZA - ESPOLIO | 021.039.019.000 | IPTU | 101.18.0139579 | 11 | 18/11/2018 | 083211/2019 |
| ROSALVO PEREIRA AMORIM | CFB-6760 | M.TRANS | 709.18.2917429 | 1 | 07/11/2018 | 116168/2019 |
| ROSALVO RIOS ALMEIDA | FTI-7380 | M.TRANS | 709.18.2935069 | 1 | 19/11/2018 | 124952/2019 |
| ROSANA APARECIDA CHAGAS SERRANO | FFE-4675 | M.TRANS | 709.18.2880759 | 1 | 05/11/2018 | 099937/2019 |
| ROSANA APARECIDA CITERO STEVANATO | 013.069.040.000 | IPTU | 101.18.0103847 | 11 | 15/11/2018 | 080997/2019 |
| ROSANA APARECIDA DAMASIO - USUFURRUARIA | 033.124.049.033 | IPTU | 101.18.0196452 | 11 | 18/11/2018 | 086720/2019 |
| ROSANA APARECIDA DE ASSIS PEREIRA | 004.018.187.243 | IPTU | 101.18.0038464 | 11 | 17/11/2018 | 078113/2019 |
| ROSANA APARECIDA DE OLIVEIRA MENDES | DMF-7436 | M.TRANS | 709.18.2932019 | 1 | 19/11/2018 | 123462/2019 |
| ROSANA APARECIDA DE SOUZA | 011.033.114.045 | IPTU | 101.18.0089194 | 11 | 15/11/2018 | 080394/2019 |
| ROSANA APARECIDA SOBRAL CARNEIRO | 004.023.058.000 | IPTU | 101.18.0038680 | 11 | 17/11/2018 | 078125/2019 |
| ROSANA APARECIDA SOBRAL CARNEIRO | 004.023.059.000 | IPTU | 101.18.0038681 | 11 | 17/11/2018 | 078126/2019 |
| ROSANA ARAUJO BARRETO | DRR-9969 | M.TRANS | 709.18.2885908 | 1 | 05/11/2018 | 102032/2019 |
| ROSANA BASSAN | 006.050.003.029 | IPTU | 101.18.0059697 | 11 | 15/11/2018 | 079249/2019 |
| ROSANA BERTONI | DUA-0838 | M.TRANS | 709.18.2885466 | 1 | 05/11/2018 | 101855/2019 |
| ROSANA CARRER MORA | BNH-7336 | M.TRANS | 709.18.2934222 | 1 | 19/11/2018 | 124520/2019 |
| ROSANA CASTRO RAHAL MELLO | 521.020.043.236 | IPTU | 101.18.0208479 | 11 | 15/11/2018 | 087763/2019 |
| ROSANA COSTA TEIXEIRA MARCOS | CYI-1600 | M.TRANS | 709.18.2928891 | 1 | 19/11/2018 | 121576/2019 |
| ROSANA CRISTINA VAZ MOREIRA | 025.019.002.000 | IPTU | 101.18.0153156 | 11 | 19/11/2018 | 084078/2019 |
| ROSANA CUPOLILLO BELANDRINO BORTOLAMI | EYC-0344 | M.TRANS | 709.18.2922152 | 1 | 19/11/2018 | 118063/2019 |
| ROSANA CUPOLILLO BELANDRINO BORTOLAMI | KPW-7756 | M.TRANS | 709.18.2922504 | 1 | 19/11/2018 | 118235/2019 |
| ROSANA DA CONSOLACAO SILVA | | BOLSA | 716.18.0260291 | 10 | 23/11/2018 | 129923/2019 |
| ROSANA DA SILVA | 024.019.137.436 | IPTU | 101.18.0149179 | 11 | 17/11/2018 | 083832/2019 |
| ROSANA DA SILVA SEPEDES | ELV-2075 | M.TRANS | 709.18.2920105 | 1 | 07/11/2018 | 117428/2019 |
| ROSANA DAMIAO FERLE | EVE-8857 | M.TRANS | 709.18.2921526 | 1 | 19/11/2018 | 117795/2019 |
| ROSANA DANELUZ | 029.076.023.000 | IPTU | 101.18.0172774 | 11 | 16/11/2018 | 085155/2019 |
| ROSANA DE FATIMA FAGUNDES GODOY | CEK-0369 | M.TRANS | 709.18.2898038 | 1 | 05/11/2018 | 107668/2019 |
| ROSANA DE LIMA BRASIL SILVA | DIO-1125 | M.TRANS | 709.18.2907729 | 1 | 05/11/2018 | 112314/2019 |
| ROSANA DE LIMA SIMOES | DSI-4623 | M.TRANS | 709.18.2900796 | 1 | 05/11/2018 | 109161/2019 |
| ROSANA DE OLIVEIRA ARAGAO | COL-6971 | M.TRANS | 709.18.2885476 | 1 | 05/11/2018 | 101863/2019 |
| ROSANA DE OLIVEIRA UNZAGA | 020.071.008.001 | IPTU | 101.18.0133990 | 11 | 17/11/2018 | 082823/2019 |
| ROSANA DE OLIVEIRA UNZAGA | EDM-2652 | M.TRANS | 709.18.2925530 | 1 | 19/11/2018 | 119870/2019 |
| ROSANA DI SA | 021.063.036.000 | IPTU | 101.18.0141045 | 11 | 18/11/2018 | 083308/2019 |
| ROSANA DOS SANTOS VIEIRA | BPG-9753 | M.TRANS | 709.18.2918217 | 1 | 07/11/2018 | 116595/2019 |
| ROSANA FERREIRA | 011.010.029.000 | IPTU | 101.18.0087669 | 11 | 15/11/2018 | 080321/2019 |
| ROSANA FERREIRA CAMPOS | 025.106.031.253 | IPTU | 101.18.0157908 | 11 | 19/11/2018 | 084264/2019 |
| ROSANA FERREIRA DE GOUVEIA | HER-9528 | M.TRANS | 709.18.2887528 | 1 | 05/11/2018 | 102712/2019 |
| ROSANA FERREIRA DE GOUVEIA | HER-9528 | M.TRANS | 709.18.2912135 | 1 | 07/11/2018 | 114160/2019 |
| ROSANA GESSULLI | 402.024.008.000 | IPTU | 101.18.0197493 | 11 | 17/11/2018 | 086823/2019 |
| ROSANA GIMENEZ MAZIERO | 533.221.024.000 | IPTU | 101.18.0231315 | 11 | 18/11/2018 | 090073/2019 |
| ROSANA GONCALVES SAMPAIO ANDRADE | FSG-9994 | M.TRANS | 709.18.2937626 | 1 | 21/11/2018 | 126060/2019 |
| ROSANA JORGE LACERDA | 024.061.071.036 | IPTU | 101.18.0151364 | 11 | 17/11/2018 | 083987/2019 |
| ROSANA LUTITO | 521.019.015.000 | IPTU | 101.18.0207945 | 11 | 15/11/2018 | 087729/2019 |
| ROSANA MACEDO DA SILVA | FME-1802 | M.TRANS | 709.18.2931508 | 1 | 19/11/2018 | 123162/2019 |
| ROSANA MARIA CIRELLI | FUP-6460 | M.TRANS | 709.18.2927739 | 1 | 19/11/2018 | 121025/2019 |
| ROSANA MARIA DE JESUS | DNT-4237 | M.TRANS | 709.18.2887653 | 1 | 05/11/2018 | 102771/2019 |
| ROSANA MARIA MOSCATO CARNEIRO | EBY-2653 | M.TRANS | 709.18.2898696 | 1 | 05/11/2018 | 108077/2019 |
| ROSANA MARIA TEIXEIRA FELIPE | FBX-3652 | M.TRANS | 709.18.2875010 | 1 | 05/11/2018 | 097618/2019 |
| ROSANA MARIA TEIXEIRA FELIPE | FBX-3652 | M.TRANS | 709.18.2921483 | 1 | 19/11/2018 | 117777/2019 |
| ROSANA MEDEIROS | 229.746 | TX/PPUB | 708.18.2787255 | 3 | 05/11/2018 | 096045/2019 |
| ROSANA MOREIRA DE SOUSA MINIMERCADO | 264.034 | TFFP/FX | 406.18.2751667 | 4 | 05/11/2018 | 094883/2019 |
| ROSANA P DE OLIVEIRA | DCA-3143 | M.TRANS | 709.18.2901455 | 1 | 05/11/2018 | 109476/2019 |
| ROSANA PEDREIRA DE OLIVEIRA ME | DQZ-0796 | M.TRANS | 709.18.2944388 | 1 | 28/11/2018 | 128712/2019 |
| ROSANA PINA SABORIDO | DXV-8925 | M.TRANS | 709.18.2925852 | 1 | 19/11/2018 | 120090/2019 |
| ROSANA REIS MARTINES | CZE-5087 | M.TRANS | 709.18.2911081 | 1 | 07/11/2018 | 113721/2019 |
| ROSANA RICCI | 015.107.009.000 | IPTU | 101.18.0111690 | 11 | 12/11/2018 | 081510/2019 |
| ROSANA SALLA KECORIUS | 009.082.058.022 | IPTU | 101.18.0079665 | 11 | 17/11/2018 | 080019/2019 |
| ROSANA TIEZZI | ERE-9734 | M.TRANS | 709.18.2910043 | 1 | 07/11/2018 | 113345/2019 |
| ROSANA TODOROVIC | 002.081.029.000 | IPTU | 101.18.0024474 | 11 | 15/11/2018 | 077148/2019 |
| ROSANA TRAMONTINA ZUANETTI | 018.099.033.207 | IPTU | 101.18.0126081 | 11 | 19/11/2018 | 082344/2019 |
| ROSANA VENTURA | FPV-5874 | M.TRANS | 709.18.2924791 | 1 | 19/11/2018 | 119432/2019 |
| ROSANA ZACARIAS SABINO DA SILVA | EFU-4072 | M.TRANS | 709.18.2918219 | 1 | 07/11/2018 | 116596/2019 |
| ROSANA ZACARIAS SABINO DA SILVA | EFU-4072 | M.TRANS | 709.18.2918256 | 1 | 07/11/2018 | 116616/2019 |
| ROSANA ZERRENNER RIBEIRO | GCC-6491 | M.TRANS | 709.18.2924164 | 1 | 19/11/2018 | 119073/2019 |
| ROSANDREA RIBEIRO | EAO-4243 | M.TRANS | 709.18.2938945 | 1 | 28/11/2018 | 126409/2019 |
| ROSANE DE AZEVEDO BASTOS | CHE-5745 | M.TRANS | 709.18.2923036 | 1 | 19/11/2018 | 118493/2019 |
| ROSANE LEANDRO GAINO | BTG-6522 | M.TRANS | 709.18.2874066 | 1 | 05/11/2018 | 097217/2019 |
| ROSANE MOREIRA DOS SANTOS | EBL-5739 | M.TRANS | 709.18.2940126 | 1 | 28/11/2018 | 126986/2019 |
| ROSANE PINTO DOS SANTOS GIMENE | FGM-5408 | M.TRANS | 709.18.2928953 | 1 | 19/11/2018 | 121605/2019 |
| ROSANE RICCI | FJK-0362 | M.TRANS | 709.18.2940013 | 1 | 28/11/2018 | 126921/2019 |
| ROSANGELA ALVES BEZERRA FELIX | FSL-5440 | M.TRANS | 709.18.2926780 | 1 | 19/11/2018 | 120588/2019 |
| ROSANGELA ALVES DOS SANTOS | 532.110.022.000 | IPTU | 101.18.0225447 | 11 | 15/11/2018 | 089325/2019 |
| ROSANGELA ALVES XAVIER | EUS-6697 | M.TRANS | 709.18.2902381 | 1 | 05/11/2018 | 109898/2019 |
| ROSANGELA AMBRUSTER | DJB-9430 | M.TRANS | 709.18.2931401 | 1 | 19/11/2018 | 123091/2019 |
| ROSANGELA APARECIDA ALVES DA SILVA | | PP/FUNE | 702.18.4005077 | 3 | 26/11/2018 | 095286/2019 |
| ROSANGELA APARECIDA DA SILVA | 003.047.016.826 | IPTU | 101.18.0031359 | 11 | 19/11/2018 | 077644/2019 |
| ROSANGELA APARECIDA DA SILVA DE MELO | EUZ-4634 | M.TRANS | 709.18.2878015 | 1 | 05/11/2018 | 098828/2019 |
| ROSANGELA APARECIDA DE SOUZA BRITO | ANP-1450 | M.TRANS | 709.18.2872219 | 1 | 05/11/2018 | 096427/2019 |
| ROSANGELA APARECIDA TONETO | AOD-4323 | M.TRANS | 709.18.2945356 | 1 | 28/11/2018 | 129123/2019 |
| ROSANGELA ARRUDA SILVA | ERX-1424 | M.TRANS | 709.18.2917832 | 1 | 07/11/2018 | 116407/2019 |
| ROSANGELA BARRETO BATISTA | 008.033.187.000 | IPTU | 101.18.0073516 | 11 | 16/11/2018 | 079822/2019 |
| ROSANGELA BENJAMIM TUQUIM DA SILVA | DRB-0735 | M.TRANS | 709.18.2905567 | 1 | 05/11/2018 | 111294/2019 |
| ROSANGELA BRITO XAVIER | 512.025.133.000 | IPTU | 101.18.0203891 | 11 | 16/11/2018 | 087416/2019 |
| ROSANGELA CARDOSO DA SILVA ROSSETTE | EVL-1077 | M.TRANS | 709.18.2929442 | 1 | 19/11/2018 | 121862/2019 |
| ROSANGELA CORDEIRO DOS SANTOS | FOF-0237 | M.TRANS | 709.18.2873399 | 1 | 05/11/2018 | 096923/2019 |
| ROSANGELA CORREA VILATORO | EYC-0564 | M.TRANS | 709.18.2925287 | 1 | 19/11/2018 | 119727/2019 |
| ROSANGELA DA CUNHA RODRIGUES | EYK-4286 | M.TRANS | 709.18.2931010 | 1 | 19/11/2018 | 122867/2019 |
| ROSANGELA DA SILVA ANDRADE | EML-4072 | M.TRANS | 709.18.2903664 | 1 | 05/11/2018 | 110534/2019 |
| ROSANGELA DA SILVA CORREA | DDS-4486 | M.TRANS | 709.18.2907344 | 1 | 05/11/2018 | 112132/2019 |

| | | | | | | |
|---|-----------------|---------|----------------|----|------------|-------------|
| ROSANGELA DA SILVA FERREIRA | DMZ-1930 | M.TRANS | 709.18.2872046 | 1 | 05/11/2018 | 096351/2019 |
| ROSANGELA DA SILVA FERREIRA | DMZ-1930 | M.TRANS | 709.18.2904632 | 1 | 05/11/2018 | 110919/2019 |
| ROSANGELA DA SILVA FIRMINO PAIVA | EQW-6963 | M.TRANS | 709.18.2926368 | 1 | 19/11/2018 | 120400/2019 |
| ROSANGELA DAS GRACAS PERRONI | AGR-3316 | M.TRANS | 709.18.2919948 | 1 | 07/11/2018 | 117358/2019 |
| ROSANGELA DAS GRACAS PERRONI | AGR-3316 | M.TRANS | 709.18.2931213 | 1 | 19/11/2018 | 122975/2019 |
| ROSANGELA DE MENEZES TOSE SIQUEIRA | 024.019.091.172 | IPTU | 101.18.0148191 | 11 | 17/11/2018 | 083731/2019 |
| ROSANGELA DE OLIVEIRA PINTO | FAN-4993 | M.TRANS | 709.18.2940040 | 1 | 28/11/2018 | 126939/2019 |
| ROSANGELA DE OLIVEIRA SANTOS CLAUDIO | ENF-1940 | M.TRANS | 709.18.2880938 | 1 | 05/11/2018 | 100008/2019 |
| ROSANGELA DE OLIVEIRA SOUZA | 533.326.011.000 | IPTU | 101.18.0233224 | 11 | 18/11/2018 | 090281/2019 |
| ROSANGELA DE SA BARRETO SILVA SANTOS | CIO-4593 | M.TRANS | 709.18.2897612 | 1 | 05/11/2018 | 107408/2019 |
| ROSANGELA DE SOUZA DE ALMEIDA | DZQ-7914 | M.TRANS | 709.18.2938987 | 1 | 28/11/2018 | 126432/2019 |
| ROSANGELA DO CARMO TEIXEIRA | DAP-5303 | M.TRANS | 709.18.2877197 | 1 | 05/11/2018 | 098467/2019 |
| ROSANGELA DO CARMO TEIXEIRA | DAP-5303 | M.TRANS | 709.18.2909579 | 1 | 07/11/2018 | 113141/2019 |
| ROSANGELA DOS SANTOS | 003.123.002.083 | IPTU | 101.18.0035851 | 11 | 19/11/2018 | 077961/2019 |
| ROSANGELA DOS SANTOS | | P.PUBL | 707.18.0244297 | 11 | 28/11/2018 | 095718/2019 |
| ROSANGELA DOS SANTOS AZEVEDO | CRL-2642 | M.TRANS | 709.18.2933386 | 1 | 19/11/2018 | 124150/2019 |
| ROSANGELA ELIAS FERRAREZI | EQB-7198 | M.TRANS | 709.18.2938800 | 1 | 28/11/2018 | 126328/2019 |
| ROSANGELA FAVERO | DSX-7914 | M.TRANS | 709.18.2937731 | 1 | 21/11/2018 | 126097/2019 |
| ROSANGELA FERNANDES OLIVEIRA | 025.020.063.000 | IPTU | 101.18.0153232 | 11 | 19/11/2018 | 084083/2019 |
| ROSANGELA FERNANDES OLIVEIRA | 028.015.035.000 | IPTU | 101.18.0168776 | 11 | 12/11/2018 | 084965/2019 |
| ROSANGELA FERREIRA DA SILVA | 007.074.005.017 | IPTU | 101.18.0068746 | 11 | 12/11/2018 | 079651/2019 |
| ROSANGELA FREIRE WEHBI | ECK-6917 | M.TRANS | 709.18.2901067 | 1 | 05/11/2018 | 109290/2019 |
| ROSANGELA GABRIELLA GOMES GIMENES | FXA-4578 | M.TRANS | 709.18.2876678 | 1 | 05/11/2018 | 098275/2019 |
| ROSANGELA GALINDO | 532.030.031.000 | IPTU | 101.18.0221325 | 11 | 15/11/2018 | 089045/2019 |
| ROSANGELA GOMES DOS SANTOS | GFI-2300 | M.TRANS | 709.18.2883172 | 1 | 05/11/2018 | 100950/2019 |
| ROSANGELA GOMES DOS SANTOS | GFI-2300 | M.TRANS | 709.18.2884491 | 1 | 05/11/2018 | 101494/2019 |
| ROSANGELA JOSE DA SILVA FERREIRA | 008.037.071.010 | IPTU | 101.18.0074431 | 11 | 16/11/2018 | 079838/2019 |
| ROSANGELA LOPES TOMAS | FLC-8749 | M.TRANS | 709.18.2886304 | 1 | 05/11/2018 | 102200/2019 |
| ROSANGELA MARA DIAS BRANQUINHO | 024.072.022.000 | IPTU | 101.18.0152007 | 11 | 17/11/2018 | 084032/2019 |
| ROSANGELA MARIA DA SILVA | DRO-8612 | M.TRANS | 709.18.2911116 | 1 | 07/11/2018 | 113737/2019 |
| ROSANGELA MARIA DA SILVA | DFM-8238 | M.TRANS | 709.18.2945451 | 1 | 28/11/2018 | 129171/2019 |
| ROSANGELA MARIA DE ALMEIDA | 512.059.096.000 | IPTU | 101.18.0206109 | 11 | 16/11/2018 | 087625/2019 |
| ROSANGELA MARIA DE OLIVEIRA | EYK-8775 | M.TRANS | 709.18.2892769 | 1 | 05/11/2018 | 105040/2019 |
| ROSANGELA MARIA DO NASCIMENTO | 030.006.036.000 | IPTU | 101.18.0174562 | 11 | 18/11/2018 | 085260/2019 |
| ROSANGELA MARIA DOS SANTOS | 010.027.047.006 | IPTU | 101.18.0083576 | 11 | 17/11/2018 | 080140/2019 |
| ROSANGELA MARIA MARTINS MURCIA CARCELEN | BFM-5019 | M.TRANS | 709.18.2939890 | 1 | 28/11/2018 | 126867/2019 |
| ROSANGELA MARIA SILVA BELLIN | DIT-0918 | M.TRANS | 709.18.2940042 | 1 | 28/11/2018 | 126940/2019 |
| ROSANGELA MARIA SILVA DE ALMEIDA | FIO-9190 | M.TRANS | 709.18.2936115 | 1 | 21/11/2018 | 125303/2019 |
| ROSANGELA MARTIM | 006.081.073.000 | IPTU | 101.18.0061406 | 11 | 16/11/2018 | 079372/2019 |
| ROSANGELA MARTINS DOS SANTOS | PVM-8892 | M.TRANS | 709.18.2920781 | 1 | 19/11/2018 | 117464/2019 |
| ROSANGELA MENDES SALUSTIANO | ELG-2098 | M.TRANS | 709.18.2934436 | 1 | 19/11/2018 | 124623/2019 |
| ROSANGELA MIRANDA LAVORATO | 002.075.013.000 | IPTU | 101.18.0023308 | 11 | 15/11/2018 | 077121/2019 |
| ROSANGELA MOREIRA DA SILVA CARRARO | 007.074.161.700 | IPTU | 101.18.0069784 | 11 | 12/11/2018 | 079716/2019 |
| ROSANGELA MOREIRA SILVA | BOE-2520 | M.TRANS | 709.18.2899492 | 1 | 05/11/2018 | 108549/2019 |
| ROSANGELA MOURA ARCANJO | 027.073.060.032 | IPTU | 101.18.0165509 | 11 | 15/11/2018 | 084768/2019 |
| ROSANGELA NAIZA DA SILVA | DWG-0137 | M.TRANS | 709.18.2938833 | 1 | 28/11/2018 | 126345/2019 |
| ROSANGELA NASCIMENTO DE SANTANA | 229.650 | TX/PPUB | 708.18.2787166 | 3 | 05/11/2018 | 096013/2019 |
| ROSANGELA OLIVEIRA DE ALMEIDA | GBH-6257 | M.TRANS | 709.18.2923834 | 1 | 19/11/2018 | 118939/2019 |
| ROSANGELA ORTEGA RAMOS | 015.080.074.290 | IPTU | 101.18.0110769 | 11 | 12/11/2018 | 081450/2019 |
| ROSANGELA PORTO | DDO-3408 | M.TRANS | 709.18.2893799 | 1 | 05/11/2018 | 105574/2019 |
| ROSANGELA PORTO | DDO-3408 | M.TRANS | 709.18.2894192 | 1 | 05/11/2018 | 105787/2019 |
| ROSANGELA PORTO | DDO-3408 | M.TRANS | 709.18.2930009 | 1 | 19/11/2018 | 122190/2019 |
| ROSANGELA RAMOS DA SILVA GIOLLO | DUG-5953 | M.TRANS | 709.18.2871932 | 1 | 05/11/2018 | 096297/2019 |
| ROSANGELA RIGON SANTANA | PYQ-9829 | M.TRANS | 709.18.2922220 | 1 | 19/11/2018 | 118104/2019 |
| ROSANGELA ROSA | DWJ-0248 | M.TRANS | 709.18.2925634 | 1 | 19/11/2018 | 119940/2019 |
| ROSANGELA ROSA | DWJ-0248 | M.TRANS | 709.18.2927948 | 1 | 19/11/2018 | 121133/2019 |
| ROSANGELA SEBASTIAO DOMINGUES | 003.121.008.053 | IPTU | 101.18.0035068 | 11 | 19/11/2018 | 077915/2019 |
| ROSANGELA SILVA DOS SANTOS | EYQ-8577 | M.TRANS | 709.18.2928686 | 1 | 19/11/2018 | 121485/2019 |
| ROSANGELA SILVESTRE ABRAHAO | FLX-1994 | M.TRANS | 709.18.2917753 | 1 | 07/11/2018 | 116369/2019 |
| ROSANGELA SOARES RAMOS | ENS-7427 | M.TRANS | 709.18.2911138 | 1 | 07/11/2018 | 113747/2019 |
| ROSANGELA TERESA GONCALVES | DQP-8514 | M.TRANS | 709.18.2882237 | 1 | 05/11/2018 | 100576/2019 |
| ROSANGELA TROVATTO PERES | 512.013.051.000 | IPTU | 101.18.0202448 | 11 | 16/11/2018 | 087306/2019 |
| ROSANI APARECIDA DO AMPARO | AUF-2508 | M.TRANS | 709.18.2906373 | 1 | 05/11/2018 | 111642/2019 |
| ROSANI APARECIDA DO AMPARO | AUF-2508 | M.TRANS | 709.18.2944742 | 1 | 28/11/2018 | 128823/2019 |
| ROSANI VIANA | 016.015.125.174 | IPTU | 101.18.0113837 | 11 | 12/11/2018 | 081662/2019 |
| ROSANIA MARIA DE OLIVEIRA | 024.019.091.179 | IPTU | 101.18.0148198 | 11 | 17/11/2018 | 083732/2019 |
| ROSANICE FRANCISCO DOS SANTOS | DEX-1250 | M.TRANS | 709.18.2928148 | 1 | 19/11/2018 | 121222/2019 |
| ROSANILDA TERESA DA SILVA ROCHA | FVL-8264 | M.TRANS | 709.18.2890127 | 1 | 05/11/2018 | 103852/2019 |
| ROSANJOLA MARTINS SIMPLICIO | 534.145.032.000 | CIP | 105.18.0250520 | 11 | 26/11/2018 | 093494/2019 |
| ROSANNA BUDANO BOCK | EJO-3492 | M.TRANS | 709.18.2905742 | 1 | 05/11/2018 | 111361/2019 |
| ROSARIO DE FATIMA NUNES DOS SANTOS | DJG-1817 | M.TRANS | 709.18.2877458 | 1 | 05/11/2018 | 098570/2019 |
| ROSARIO REGUANT FORTE | FSE-4672 | M.TRANS | 709.18.2891616 | 1 | 05/11/2018 | 104490/2019 |
| ROSEBERG SILVA OLIVEIRA | FHF-2630 | M.TRANS | 709.18.2936073 | 1 | 21/11/2018 | 125287/2019 |
| ROSCAFIOS IND E COMERCIO LTDA ME | FFN-8427 | M.TRANS | 709.18.2886660 | 1 | 05/11/2018 | 102350/2019 |
| ROSE ALICE VOLK | EIA-8177 | M.TRANS | 709.18.2878056 | 1 | 05/11/2018 | 098841/2019 |
| ROSE APARECIDA AGOSTINELLI | HNW-0646 | M.TRANS | 709.18.2872586 | 1 | 05/11/2018 | 096583/2019 |
| ROSE COSTA DOS SANTOS | ETS-7608 | M.TRANS | 709.18.2892642 | 1 | 05/11/2018 | 104983/2019 |
| ROSE DIAS BIENEMANN | 018.041.067.000 | IPTU | 101.18.0123311 | 11 | 19/11/2018 | 082164/2019 |
| ROSE LEILA ROSASLI CHUERE | 024.061.066.000 | IPTU | 101.18.0151326 | 11 | 17/11/2018 | 083981/2019 |
| ROSE MARIA DE SOUZA | 532.030.019.000 | CIP | 105.18.0248984 | 11 | 26/11/2018 | 092812/2019 |
| ROSE MARIA DE SOUZA | 532.030.020.000 | CIP | 105.18.0248985 | 11 | 26/11/2018 | 092813/2019 |
| ROSE MARLI MACIEL DOS REIS | CMY-3665 | M.TRANS | 709.18.2885977 | 1 | 05/11/2018 | 102063/2019 |
| ROSE MARY AMADOR | ENS-6815 | M.TRANS | 709.18.2887725 | 1 | 05/11/2018 | 102807/2019 |
| ROSE MARY PENA | FHH-6855 | M.TRANS | 709.18.2921472 | 1 | 19/11/2018 | 117773/2019 |
| ROSE MARY PENA | FHH-6855 | M.TRANS | 709.18.2930291 | 1 | 19/11/2018 | 122420/2019 |
| ROSE MEIRE MENEZES PROMETTI | FQB-0106 | M.TRANS | 709.18.2883347 | 1 | 05/11/2018 | 101014/2019 |
| ROSEANE DA SILVA SOUZA | BUC-0594 | M.TRANS | 709.18.2919047 | 1 | 07/11/2018 | 116984/2019 |
| ROSEANGELA C PICCIRILLO GATTO | PVA-0249 | M.TRANS | 709.18.2881738 | 1 | 05/11/2018 | 100337/2019 |
| ROSECARLA DE SOUZA TAVARES TRINCAS | DQV-7609 | M.TRANS | 709.18.2892786 | 1 | 05/11/2018 | 105049/2019 |
| ROSECARLA DE SOUZA TAVARES TRINCAS | DQV-7609 | M.TRANS | 709.18.2897587 | 1 | 05/11/2018 | 107390/2019 |
| ROSECARLA DE SOUZA TAVARES TRINCAS | DQV-7609 | M.TRANS | 709.18.2897669 | 1 | 05/11/2018 | 107443/2019 |
| ROSECARLA DE SOUZA TAVARES TRINCAS | DQV-7609 | M.TRANS | 709.18.2899105 | 1 | 05/11/2018 | 108318/2019 |

| | | | | | | |
|---------------------------------------|-----------------|---------|----------------|----|------------|-------------|
| ROSECARLA DE SOUZA TAVARES TRINCAS | DQV-7609 | M.TRANS | 709.18.2913199 | 1 | 07/11/2018 | 114642/2019 |
| ROSECARLA DE SOUZA TAVARES TRINCAS | DQV-7609 | M.TRANS | 709.18.2913256 | 1 | 07/11/2018 | 114673/2019 |
| ROSECARLA DE SOUZA TAVARES TRINCAS | DQV-7609 | M.TRANS | 709.18.2929256 | 1 | 19/11/2018 | 121743/2019 |
| ROSECARLA DE SOUZA TAVARES TRINCAS | DQV-7609 | M.TRANS | 709.18.2929792 | 1 | 19/11/2018 | 122063/2019 |
| ROSECARLA DE SOUZA TAVARES TRINCAS | DQV-7609 | M.TRANS | 709.18.2937245 | 1 | 21/11/2018 | 125887/2019 |
| ROSECARLA DE SOUZA TAVARES TRINCAS | DQV-7609 | M.TRANS | 709.18.2941340 | 1 | 28/11/2018 | 127576/2019 |
| ROSELAINÉ LUIZA DA SILVA | EAO-3567 | M.TRANS | 709.18.2876898 | 1 | 05/11/2018 | 098350/2019 |
| ROSELAINÉ VICENTE | EVV-9687 | M.TRANS | 709.18.2872913 | 1 | 05/11/2018 | 096723/2019 |
| ROSELAINÉ VICENTE | EVV-9687 | M.TRANS | 709.18.2937237 | 1 | 21/11/2018 | 125883/2019 |
| ROSELANGE GORETTI LABREGO MARGATO | EJF-4488 | M.TRANS | 709.18.2903899 | 1 | 05/11/2018 | 110634/2019 |
| ROSELEIDE APARECIDA LIMA MURAKAVA | CHH-5408 | M.TRANS | 709.18.2921764 | 1 | 19/11/2018 | 117883/2019 |
| ROSELENE CRISTINA DA SILVA | FII-5835 | M.TRANS | 709.18.2876606 | 1 | 05/11/2018 | 098250/2019 |
| ROSELI APARECIDA CAPELLI GUERRA | 018.010.089.000 | IPTU | 101.18.2870001 | 1 | 13/11/2018 | 091601/2019 |
| ROSELI APARECIDA DA COSTA | 018.025.133.015 | IPTU | 101.18.0121895 | 11 | 19/11/2018 | 082056/2019 |
| ROSELI APARECIDA DA SILVA COSTA | CRJ-3048 | M.TRANS | 709.18.2908499 | 1 | 05/11/2018 | 112677/2019 |
| ROSELI APARECIDA FABRÍCIO PELICER | ETG-0563 | M.TRANS | 709.18.2897769 | 1 | 05/11/2018 | 107503/2019 |
| ROSELI APARECIDA FABRICIANO MEDEIROS | CHI-2242 | M.TRANS | 709.18.2936524 | 1 | 21/11/2018 | 125488/2019 |
| ROSELI APARECIDA NAPOLI GARCIA | 031.055.037.000 | IPTU | 101.18.0181750 | 11 | 19/11/2018 | 085681/2019 |
| ROSELI APARECIDA RODRIGUES VIEIRA | 24.043.015.000 | CIP | 105.18.0246367 | 11 | 26/11/2018 | 092190/2019 |
| ROSELI APARECIDA THOMAZIM DE TOLEDO | FLN-8278 | M.TRANS | 709.18.2893889 | 1 | 05/11/2018 | 105624/2019 |
| ROSELI APARECIDA ZANETTI | DPN-5770 | M.TRANS | 709.18.2924476 | 1 | 19/11/2018 | 119253/2019 |
| ROSELI BELTRAN DA SILVA | 521.440.013.000 | IPTU | 101.18.2565623 | 8 | 10/11/2018 | 091236/2019 |
| ROSELI BELTRAN DA SILVA | 521.440.013.000 | IPTU | 101.18.2667701 | 6 | 05/11/2018 | 091327/2019 |
| ROSELI CANDIDO SILVA TEIXEIRA | FFT-6958 | M.TRANS | 709.18.2903549 | 1 | 05/11/2018 | 110469/2019 |
| ROSELI CARDEAL DOS SANTOS BEZERRA | 532.502.018.000 | IPTU | 101.18.0227534 | 11 | 15/11/2018 | 089655/2019 |
| ROSELI CARDOSO DOS SANTOS FONSECA | FFH-0125 | M.TRANS | 709.18.2925419 | 1 | 19/11/2018 | 119805/2019 |
| ROSELI COSTA CAVALCANTE | EVD-0682 | M.TRANS | 709.18.2935634 | 1 | 21/11/2018 | 125097/2019 |
| ROSELI COSTA DE SANTANA | EIL-3274 | M.TRANS | 709.18.2934346 | 1 | 19/11/2018 | 124575/2019 |
| ROSELI CRISTINA DA ROCHA | 001.030.070.053 | IPTU | 101.18.0005721 | 11 | 16/11/2018 | 076392/2019 |
| ROSELI CRISTINA DA ROCHA | 025.117.019.160 | IPTU | 101.18.0158719 | 11 | 19/11/2018 | 084299/2019 |
| ROSELI CRISTINA DA ROCHA | 402.021.016.000 | IPTU | 101.18.0197442 | 11 | 17/11/2018 | 086810/2019 |
| ROSELI DA SILVA CHAVES | GGQ-0733 | M.TRANS | 709.18.2912856 | 1 | 07/11/2018 | 114486/2019 |
| ROSELI DA SILVA ROSSI BRITO | DOJ-2090 | M.TRANS | 709.18.2888121 | 1 | 05/11/2018 | 102987/2019 |
| ROSELI DE ALMEIDA SILVA BARBOSA | 265.122 | TFFP/FX | 406.18.2824943 | 3 | 19/11/2018 | 094948/2019 |
| ROSELI DE CASSIA ALVES | EMF-1753 | M.TRANS | 709.18.2891309 | 1 | 05/11/2018 | 104354/2019 |
| ROSELI DE FATIMA RIBEIRO FAGUNDES | 229.654 | TX/PPUB | 708.18.2787170 | 3 | 05/11/2018 | 096015/2019 |
| ROSELI DE JESUS LEITE DA SILVA | FEQ-9612 | M.TRANS | 709.18.2871866 | 1 | 05/11/2018 | 096270/2019 |
| ROSELI DE JESUS LEITE DA SILVA | FEQ-9612 | M.TRANS | 709.18.2874064 | 1 | 05/11/2018 | 097215/2019 |
| ROSELI DE LIMA BATISTA | 524.430.020.000 | IPTU | 101.18.0218306 | 11 | 17/11/2018 | 088711/2019 |
| ROSELI DE OLIVEIRA | ETW-2302 | M.TRANS | 709.18.2909839 | 1 | 07/11/2018 | 113263/2019 |
| ROSELI DE OLIVEIRA REIS | CKA-8758 | M.TRANS | 709.18.2880568 | 1 | 05/11/2018 | 099874/2019 |
| ROSELI DOS S OLIVEIRA | EYK-4971 | M.TRANS | 709.18.2936473 | 1 | 21/11/2018 | 125455/2019 |
| ROSELI DOS SANTOS PATRAO - ESPOLIO DE | 004.028.053.000 | IPTU | 101.18.0038927 | 11 | 17/11/2018 | 078142/2019 |
| ROSELI DOS SANTOS PATRAO - ESPOLIO DE | 007.074.086.000 | IPTU | 101.18.0069054 | 11 | 12/11/2018 | 079670/2019 |
| ROSELI DOS SANTOS SAMPAIO | DFF-6326 | M.TRANS | 709.18.2884655 | 1 | 05/11/2018 | 101561/2019 |
| ROSELI EUFRASIO DA SILVA | CZI-6459 | M.TRANS | 709.18.2912913 | 1 | 07/11/2018 | 114513/2019 |
| ROSELI FRASAO | FZY-7233 | M.TRANS | 709.18.2910171 | 1 | 07/11/2018 | 113404/2019 |
| ROSELI FRASAO | FZY-7233 | M.TRANS | 709.18.2919677 | 1 | 07/11/2018 | 117249/2019 |
| ROSELI FRASAO | FZY-7233 | M.TRANS | 709.18.2928545 | 1 | 19/11/2018 | 121419/2019 |
| ROSELI FREIRE DA SILVA RENO | FLC-2186 | M.TRANS | 709.18.2934327 | 1 | 19/11/2018 | 124566/2019 |
| ROSELI GOMES DE ARAUJO SILVA | FBP-0561 | M.TRANS | 709.18.2931235 | 1 | 19/11/2018 | 122986/2019 |
| ROSELI GONCALVES DE PAULA | 521.403.006.000 | IPTU | 101.18.0211336 | 11 | 15/11/2018 | 087982/2019 |
| ROSELI GONCALVES DE PAULA | 521.403.006.000 | IPTU | 101.18.2597264 | 8 | 24/11/2018 | 091258/2019 |
| ROSELI GONCALVES DE PAULA | 521.403.006.000 | IPTU | 101.18.2678380 | 6 | 19/11/2018 | 091352/2019 |
| ROSELI GRANA | CSU-6455 | M.TRANS | 709.18.2899937 | 1 | 05/11/2018 | 108748/2019 |
| ROSELI GRANA | CSU-6455 | M.TRANS | 709.18.2940713 | 1 | 28/11/2018 | 127225/2019 |
| ROSELI GRANER CORREA | 702.18.4001772 | PP/FUNE | 702.18.4001772 | 7 | 03/11/2018 | 095193/2019 |
| ROSELI HELENA WECCHI | PUZ-2513 | M.TRANS | 709.18.2925120 | 1 | 19/11/2018 | 119627/2019 |
| ROSELI HOESEL WATANABE | GET-9981 | M.TRANS | 709.18.2885031 | 1 | 05/11/2018 | 101703/2019 |
| ROSELI LIMA DOS SANTOS | 523.307.021.000 | IPTU | 101.18.0215590 | 11 | 12/11/2018 | 088395/2019 |
| ROSELI MANERICH | EWL-3018 | M.TRANS | 709.18.2917301 | 1 | 07/11/2018 | 116080/2019 |
| ROSELI MANERICH | DHS-1304 | M.TRANS | 709.18.2926407 | 1 | 19/11/2018 | 120415/2019 |
| ROSELI MARIA BRANDAO NUNES | 522.107.013.000 | IPTU | 101.18.0214246 | 11 | 12/11/2018 | 088249/2019 |
| ROSELI MARIA DA SILVA | DKX-4875 | M.TRANS | 709.18.2946185 | 1 | 28/11/2018 | 129501/2019 |
| ROSELI MARIA LOURENCO DA SILVA | FXU-6469 | M.TRANS | 709.18.2911207 | 1 | 07/11/2018 | 113773/2019 |
| ROSELI MARIA MORAES ORTEGA ARONCHI | NXA-1726 | M.TRANS | 709.18.2881532 | 1 | 05/11/2018 | 100258/2019 |
| ROSELI MARIM MARIM FONTANELLO | FBZ-8696 | M.TRANS | 709.18.2931590 | 1 | 19/11/2018 | 123201/2019 |
| ROSELI MARQUES FARIA BARBOSA | LPS-5175 | M.TRANS | 709.18.2897809 | 1 | 05/11/2018 | 107531/2019 |
| ROSELI MARQUES RIBEIRO | 018.063.027.001 | IPTU | 101.18.0124263 | 11 | 19/11/2018 | 082247/2019 |
| ROSELI MEZAVILA FONTES | DRN-4367 | M.TRANS | 709.18.2927716 | 1 | 19/11/2018 | 121013/2019 |
| ROSELI OLIVEIRA DE SOUZA FONSECA | FFQ-7168 | M.TRANS | 709.18.2888683 | 1 | 05/11/2018 | 103226/2019 |
| ROSELI OLIVEIRA FURLAN | FKA-2536 | M.TRANS | 709.18.2918272 | 1 | 07/11/2018 | 116624/2019 |
| ROSELI OLIVEIRA NUNES | 534.302.134.000 | CIP | 105.17.0245407 | 1 | 26/01/2017 | 091948/2019 |
| ROSELI OLIVEIRA NUNES | 534.302.134.000 | CIP | 105.17.0245407 | 2 | 23/02/2017 | 091949/2019 |
| ROSELI OLIVEIRA NUNES | 534.302.134.000 | CIP | 105.17.0245407 | 3 | 26/03/2017 | 091950/2019 |
| ROSELI OLIVEIRA NUNES | 534.302.134.000 | CIP | 105.17.0245407 | 4 | 26/04/2017 | 091951/2019 |
| ROSELI OLIVEIRA NUNES | 534.302.134.000 | CIP | 105.17.0245407 | 5 | 26/05/2017 | 091952/2019 |
| ROSELI OLIVEIRA NUNES | 534.302.134.000 | CIP | 105.17.0245407 | 6 | 26/06/2017 | 091953/2019 |
| ROSELI OLIVEIRA NUNES | 534.302.134.000 | CIP | 105.17.0245407 | 7 | 26/07/2017 | 091954/2019 |
| ROSELI OLIVEIRA NUNES | 534.302.134.000 | CIP | 105.17.0245407 | 8 | 26/08/2017 | 091955/2019 |
| ROSELI OLIVEIRA NUNES | 534.302.134.000 | CIP | 105.17.0245407 | 9 | 26/09/2017 | 091956/2019 |
| ROSELI OLIVEIRA NUNES | 534.302.134.000 | CIP | 105.17.0245407 | 10 | 26/10/2017 | 091957/2019 |
| ROSELI OLIVEIRA NUNES | 534.302.134.000 | CIP | 105.17.0245407 | 11 | 26/11/2017 | 091958/2019 |
| ROSELI OLIVEIRA NUNES | 534.302.134.000 | CIP | 105.17.0245407 | 12 | 26/12/2017 | 091959/2019 |
| ROSELI OTTAVIANI | 532.504.045.000 | IPTU | 101.18.0227651 | 11 | 15/11/2018 | 089668/2019 |
| ROSELI PEREIRA DOS SANTOS | | BOLSA | 716.18.0260051 | 10 | 23/11/2018 | 129759/2019 |
| ROSELI RIBEIRO LOPES ANDRE | FIG-7357 | M.TRANS | 709.18.2881092 | 1 | 05/11/2018 | 100069/2019 |
| ROSELI RODRIGUES DE SOUZA WECK | CBD-0035 | M.TRANS | 709.18.2919040 | 1 | 07/11/2018 | 116980/2019 |
| ROSELI TAROZZI | FFC-8499 | M.TRANS | 709.18.2944886 | 1 | 28/11/2018 | 128884/2019 |
| ROSELI TAROZZI | FFC-8499 | M.TRANS | 709.18.2944926 | 1 | 28/11/2018 | 128903/2019 |
| ROSELI TUNES | 002.073.013.009 | IPTU | 101.18.0021086 | 11 | 15/11/2018 | 076982/2019 |
| ROSELI VILLA MOREIRA | CXV-9765 | M.TRANS | 709.18.2906867 | 1 | 05/11/2018 | 111900/2019 |

| | | | | | | |
|--|-----------------|---------|----------------|----|------------|-------------|
| ROSELI VLCEK | FIC-1566 | M.TRANS | 709.18.2908598 | 1 | 05/11/2018 | 112718/2019 |
| ROSELIA OLIVEIRA DE SA SILVA | 001.066.024.016 | IPTU | 101.18.0010634 | 11 | 16/11/2018 | 076555/2019 |
| ROSELINDA DOS SANTOS | 026.099.003.000 | IPTU | 101.18.0162516 | 11 | 12/11/2018 | 084592/2019 |
| ROSELITO SOARES DA SILVA | EVD-6556 | M.TRANS | 709.18.2910165 | 1 | 07/11/2018 | 113401/2019 |
| ROSELLA CARLA MEREU DE OLIVEIRA | DAS-7736 | M.TRANS | 709.18.2900192 | 1 | 05/11/2018 | 108866/2019 |
| ROSELLA CARLA MEREU DE OLIVEIRA | DAS-7736 | M.TRANS | 709.18.2900273 | 1 | 05/11/2018 | 108906/2019 |
| ROSELLA CARLA MEREU DE OLIVEIRA | DAS-7736 | M.TRANS | 709.18.2900298 | 1 | 05/11/2018 | 108919/2019 |
| ROSELLA CARLA MEREU DE OLIVEIRA | DAS-7736 | M.TRANS | 709.18.2900422 | 1 | 05/11/2018 | 108978/2019 |
| ROSELLA CARLA MEREU DE OLIVEIRA | DAS-7736 | M.TRANS | 709.18.2900457 | 1 | 05/11/2018 | 108989/2019 |
| ROSELLA CARLA MEREU DE OLIVEIRA | DAS-7736 | M.TRANS | 709.18.2900487 | 1 | 05/11/2018 | 109003/2019 |
| ROSELLA CARLA MEREU DE OLIVEIRA | DAS-7736 | M.TRANS | 709.18.2900528 | 1 | 05/11/2018 | 109027/2019 |
| ROSELLA CARLA MEREU DE OLIVEIRA | DAS-7736 | M.TRANS | 709.18.2900638 | 1 | 05/11/2018 | 109075/2019 |
| ROSELLA CARLA MEREU DE OLIVEIRA | DAS-7736 | M.TRANS | 709.18.2900656 | 1 | 05/11/2018 | 109086/2019 |
| ROSELLA CARLA MEREU DE OLIVEIRA | DAS-7736 | M.TRANS | 709.18.2900769 | 1 | 05/11/2018 | 109144/2019 |
| ROSELLA CARLA MEREU DE OLIVEIRA | DAS-7736 | M.TRANS | 709.18.2900888 | 1 | 05/11/2018 | 109204/2019 |
| ROSELLA CARLA MEREU DE OLIVEIRA | DAS-7736 | M.TRANS | 709.18.2900999 | 1 | 05/11/2018 | 109254/2019 |
| ROSELLA CARLA MEREU DE OLIVEIRA | DAS-7736 | M.TRANS | 709.18.2901058 | 1 | 05/11/2018 | 109285/2019 |
| ROSELLA CARLA MEREU DE OLIVEIRA | DAS-7736 | M.TRANS | 709.18.2932308 | 1 | 19/11/2018 | 123632/2019 |
| ROSELLA CARLA MEREU DE OLIVEIRA | DAS-7736 | M.TRANS | 709.18.2932326 | 1 | 19/11/2018 | 123642/2019 |
| ROSELLA CARLA MEREU DE OLIVEIRA | DAS-7736 | M.TRANS | 709.18.2937067 | 1 | 21/11/2018 | 125777/2019 |
| ROSELLA CARLA MEREU DE OLIVEIRA | DAS-7736 | M.TRANS | 709.18.2944873 | 1 | 28/11/2018 | 128879/2019 |
| ROSELLA CARLA MEREU DE OLIVEIRA | DAS-7736 | M.TRANS | 709.18.2944904 | 1 | 28/11/2018 | 128890/2019 |
| ROSELLA CARLA MEREU DE OLIVEIRA | DAS-7736 | M.TRANS | 709.18.2944940 | 1 | 28/11/2018 | 128911/2019 |
| ROSELY EVARISTO RAMOS | DOM-2662 | M.TRANS | 709.18.2900006 | 1 | 05/11/2018 | 108776/2019 |
| ROSELY MARQUEDA BUENO | DUP-4027 | M.TRANS | 709.18.2890487 | 1 | 05/11/2018 | 104023/2019 |
| ROSELY SILVA DO NASCIMENTO | 229.697 | TX/PPUB | 708.18.2787210 | 3 | 05/11/2018 | 096029/2019 |
| ROSEMAR ALBUQUERQUE DA COSTA | 003.113.001.073 | IPTU | 101.18.0034504 | 11 | 19/11/2018 | 077850/2019 |
| ROSEMAR APARECIDA LOPES BOVOLON | 029.137.017.000 | IPTU | 101.18.0173858 | 11 | 16/11/2018 | 085220/2019 |
| ROSEMAR CUSTODIO VIEIRA | DJU-8524 | M.TRANS | 709.18.2884260 | 1 | 05/11/2018 | 101387/2019 |
| ROSEMAR JOSE DOS SANTOS | HAR-2051 | M.TRANS | 709.18.2873428 | 1 | 05/11/2018 | 096938/2019 |
| ROSEMARE ROQUE | 025.020.117.000 | IPTU | 101.18.0153256 | 11 | 19/11/2018 | 084084/2019 |
| ROSEMARI APARECIDA EVANGELISTA | CSI-7228 | M.TRANS | 709.18.2891886 | 1 | 05/11/2018 | 104608/2019 |
| ROSEMARI GIRALDI | ENF-4161 | M.TRANS | 709.18.2912822 | 1 | 07/11/2018 | 114461/2019 |
| ROSEMARI GONCALVES MARIANO | DQJ-5296 | M.TRANS | 709.18.2874480 | 1 | 05/11/2018 | 097405/2019 |
| ROSEMARY DE LIMA | 027.005.132.175 | IPTU | 101.18.0162897 | 11 | 15/11/2018 | 084612/2019 |
| ROSEMARY LORENZI DO NASCIMENTO | CZO-7337 | M.TRANS | 709.18.2925753 | 1 | 19/11/2018 | 120027/2019 |
| ROSEMARY MAGALHAES DE ALMEIDA SOBRAL | 006.050.002.138 | IPTU | 101.18.0059605 | 11 | 16/11/2018 | 079238/2019 |
| ROSEMBERG NEVES | 002.054.015.045 | IPTU | 101.18.0019811 | 11 | 15/11/2018 | 076911/2019 |
| ROSEMBERG NEVES | EEJ-2579 | M.TRANS | 709.18.2901608 | 1 | 05/11/2018 | 109541/2019 |
| ROSEMEIRE ALVES PEREIRA | 016.026.053.000 | IPTU | 101.18.0115162 | 11 | 12/11/2018 | 081753/2019 |
| ROSEMEIRE APARECIDA DA SILVA MORAES | CIH-1076 | M.TRANS | 709.18.2921159 | 1 | 19/11/2018 | 117638/2019 |
| ROSEMEIRE APARECIDA DA SILVA MORAES | CIH-1076 | M.TRANS | 709.18.2933137 | 1 | 19/11/2018 | 124037/2019 |
| ROSEMEIRE APARECIDA DO NASCIMENTO | 511.005.018.000 | CIP | 105.18.0247400 | 11 | 26/11/2018 | 092364/2019 |
| ROSEMEIRE APARECIDA DOS SANTOS | 524.020.015.000 | IPTU | 101.18.0216069 | 11 | 17/11/2018 | 088449/2019 |
| ROSEMEIRE APARECIDA LUNARDI | 029.099.001.000 | IPTU | 101.18.2920385 | 1 | 20/11/2018 | 091811/2019 |
| ROSEMEIRE APARECIDA LUNARDI | 029.099.001.000 | IPTU | 101.18.2920386 | 1 | 20/11/2018 | 091812/2019 |
| ROSEMEIRE APARECIDA SCARPA SILVA | 032.068.087.000 | IPTU | 101.18.0188303 | 11 | 19/11/2018 | 086142/2019 |
| ROSEMEIRE AVELINA DO NASCIMENTO | EKQ-8168 | M.TRANS | 709.18.2908007 | 1 | 05/11/2018 | 112445/2019 |
| ROSEMEIRE BAYER NEVES | FQY-4975 | M.TRANS | 709.18.2887040 | 1 | 05/11/2018 | 102505/2019 |
| ROSEMEIRE CARMO DA SILVA | CVA-9156 | M.TRANS | 709.18.2906338 | 1 | 05/11/2018 | 111623/2019 |
| ROSEMEIRE CARMO DA SILVA SOUSA | EPW-4825 | M.TRANS | 709.18.2901077 | 1 | 05/11/2018 | 109293/2019 |
| ROSEMEIRE COSTA DE BARROS | 511.028.048.000 | IPTU | 101.18.0201576 | 11 | 17/11/2018 | 087186/2019 |
| ROSEMEIRE CRISTINA BUAVA | 016.015.125.087 | IPTU | 101.18.0113750 | 11 | 12/11/2018 | 081652/2019 |
| ROSEMEIRE DA SILVA BAPTISTA DE FREITAS | 006.048.032.000 | IPTU | 101.18.0059395 | 11 | 16/11/2018 | 079220/2019 |
| ROSEMEIRE DE ANDRADE | 003.047.016.691 | IPTU | 101.18.0031224 | 11 | 19/11/2018 | 077625/2019 |
| ROSEMEIRE DE OLIVEIRA | 008.060.032.057 | IPTU | 101.18.0076868 | 11 | 16/11/2018 | 079890/2019 |
| ROSEMEIRE DE SOUSA FALCAO | DAM-0842 | M.TRANS | 709.18.2938807 | 1 | 28/11/2018 | 126330/2019 |
| ROSEMEIRE FERREIRA DANTAS | 029.145.010.000 | IPTU | 101.18.0173951 | 11 | 16/11/2018 | 085228/2019 |
| ROSEMEIRE GAMA BEZERRA YAMASHIRO | GHY-9604 | M.TRANS | 709.18.2882450 | 1 | 05/11/2018 | 100652/2019 |
| ROSEMEIRE HATIMINE MARTINS | 024.019.137.600 | IPTU | 101.18.0149342 | 11 | 17/11/2018 | 083855/2019 |
| ROSEMEIRE IGNACIO | GBG-0647 | M.TRANS | 709.18.2930344 | 1 | 19/11/2018 | 122454/2019 |
| ROSEMEIRE KOSAR | 027.029.065.000 | IPTU | 101.18.0164038 | 11 | 15/11/2018 | 084680/2019 |
| ROSEMEIRE LIMA BARRETO | ECS-7546 | M.TRANS | 709.18.2900839 | 1 | 05/11/2018 | 109179/2019 |
| ROSEMEIRE LIMA DUTRA DE MOURA | 510.106.041.002 | IPTU | 101.18.0199630 | 11 | 16/11/2018 | 086998/2019 |
| ROSEMEIRE MARIA BARBOZA MARTINS | FVY-1467 | M.TRANS | 709.18.2890072 | 1 | 05/11/2018 | 103827/2019 |
| ROSEMEIRE MARIA SOUZA | 001.066.097.047 | IPTU | 101.18.0010831 | 11 | 16/11/2018 | 076561/2019 |
| ROSEMEIRE MAZUCHI FERNANDES | DDW-1891 | M.TRANS | 709.18.2919517 | 1 | 07/11/2018 | 117169/2019 |
| ROSEMEIRE PASQUALINI | FCV-7214 | M.TRANS | 709.18.2927857 | 1 | 19/11/2018 | 121090/2019 |
| ROSEMEIRE PAVANELO | DOM-9733 | M.TRANS | 709.18.2887140 | 1 | 05/11/2018 | 102548/2019 |
| ROSEMEIRE PEREIRA DA SILVA | FOX-7301 | M.TRANS | 709.18.2893718 | 1 | 05/11/2018 | 105533/2019 |
| ROSEMEIRE RAMOS DE OLIVEIRA | EZB-9085 | M.TRANS | 709.18.2936221 | 1 | 21/11/2018 | 125340/2019 |
| ROSEMEIRE SOLETTI TEIXEIRA | 013.058.028.000 | IPTU | 101.18.0103517 | 11 | 15/11/2018 | 080985/2019 |
| ROSEMEIRI ADAMI AZALIS | DXW-4999 | M.TRANS | 709.18.2891708 | 1 | 05/11/2018 | 104534/2019 |
| ROSEMEIRI ADAMI AZALIS | DXW-4999 | M.TRANS | 709.18.2908618 | 1 | 05/11/2018 | 112726/2019 |
| ROSEMEIRY LUCIN JACOMASSI | FRX-5437 | M.TRANS | 709.18.2937378 | 1 | 21/11/2018 | 125946/2019 |
| ROSEMEYRE DE SOUZA NUNES | EAF-3638 | M.TRANS | 709.18.2917377 | 1 | 07/11/2018 | 116131/2019 |
| ROSEMEYRE DE SOUZA NUNES | EAF-3638 | M.TRANS | 709.18.2918478 | 1 | 07/11/2018 | 116717/2019 |
| ROSEMIR NUNES DE ARAUJO | BRH-9874 | M.TRANS | 709.18.2940919 | 1 | 28/11/2018 | 127347/2019 |
| ROSENDO LEITE NETTO | 524.412.038.000 | IPTU | 101.18.0217809 | 11 | 17/11/2018 | 088665/2019 |
| ROSENDO MACHADO DO NASCIMENTO | AZE-0934 | M.TRANS | 709.18.2894257 | 1 | 05/11/2018 | 105824/2019 |
| ROSENDO MACHADO DO NASCIMENTO | AZE-0934 | M.TRANS | 709.18.2929799 | 1 | 19/11/2018 | 122070/2019 |
| ROSENDO RAMALHO DA SILVA | EYV-9199 | M.TRANS | 709.18.2909249 | 1 | 07/11/2018 | 112975/2019 |
| ROSENDO RAMALHO DA SILVA | EYV-9199 | M.TRANS | 709.18.2925687 | 1 | 19/11/2018 | 119980/2019 |
| ROSENEIDE CRISTINA LIQUERI FUKUDA | DBO-3703 | M.TRANS | 709.18.2939382 | 1 | 28/11/2018 | 126619/2019 |
| ROSENEIDE DA MOTA ALMEIDA | KQW-1473 | M.TRANS | 709.18.2945038 | 1 | 28/11/2018 | 128964/2019 |
| ROSENI DINIZ | ECT-7985 | M.TRANS | 709.18.2899233 | 1 | 05/11/2018 | 108402/2019 |
| ROSENI LOPES DA SILVA SANTOS | EIH-1606 | M.TRANS | 709.18.2946023 | 1 | 28/11/2018 | 129424/2019 |
| ROSENI MARA LEITE | 512.022.125.000 | CIP | 105.18.0247650 | 11 | 26/11/2018 | 092465/2019 |
| ROSENICE SANTOS DE OLIVEIRA | 003.047.015.130 | IPTU | 101.18.0030303 | 11 | 19/11/2018 | 077534/2019 |
| ROSENILDA ALVES DOS REIS | HHD-0278 | M.TRANS | 709.18.2882616 | 1 | 05/11/2018 | 100717/2019 |
| ROSENILDA DE CARVALHO HATIDA | 229.741 | TX/PPUB | 708.18.2787250 | 3 | 05/11/2018 | 096042/2019 |
| ROSENILDA DE JESUS RIBEIRO | DZP-4757 | M.TRANS | 709.18.2894183 | 1 | 05/11/2018 | 105780/2019 |

| | | | | | | |
|--|-----------------|---------|----------------|----|------------|-------------|
| ROSENILDE GOMES FERREIRA | HGX-9529 | M.TRANS | 709.18.2899164 | 1 | 05/11/2018 | 108356/2019 |
| ROSENILDO TEIXEIRA MONTEIRO DA COSTA | 003.096.002.065 | IPU | 101.18.0033478 | 11 | 19/11/2018 | 077779/2019 |
| ROSENILDO TEIXEIRA MONTEIRO DA COSTA | 003.113.001.055 | IPU | 101.18.0034487 | 11 | 19/11/2018 | 077847/2019 |
| ROSENILDO TEIXEIRA MONTEIRO DA COSTA | 003.114.001.023 | IPU | 101.18.0034557 | 11 | 19/11/2018 | 077854/2019 |
| ROSENILTON DE MENEZES GOMES | 015.021.034.000 | IPU | 101.18.0106641 | 11 | 12/11/2018 | 081169/2019 |
| ROSERVICE REP DE APARELHOS ELETRODOMESTI | FPL-8271 | M.TRANS | 709.18.2896576 | 1 | 05/11/2018 | 106961/2019 |
| ROSETTA DE CRISTOFARO GOES | ENF-1595 | M.TRANS | 709.18.2931660 | 1 | 19/11/2018 | 123246/2019 |
| ROSEVET DA SILVA RANGEL | 019.030.052.030 | IPU | 101.18.0128672 | 11 | 18/11/2018 | 082483/2019 |
| ROSEVUTON DE JESUS MEDEIROS | EFY-0886 | M.TRANS | 709.18.2899194 | 1 | 05/11/2018 | 108379/2019 |
| ROSIANA BARBOSA MORENO | KXI-1086 | M.TRANS | 709.18.2900775 | 1 | 05/11/2018 | 109149/2019 |
| ROSIANE ALESSANDRA DOS SANTOS | DOV-9855 | M.TRANS | 709.18.2944999 | 1 | 28/11/2018 | 128941/2019 |
| ROSIANE ALVES FREITAS DA SILVA | BYO-1443 | M.TRANS | 709.18.2918653 | 1 | 07/11/2018 | 116796/2019 |
| ROSIANE MARIA SOUSA FARIAS | DOG-7678 | M.TRANS | 709.18.2906473 | 1 | 05/11/2018 | 111696/2019 |
| ROSIANE MARIA SOUSA FARIAS | DOG-7678 | M.TRANS | 709.18.2911519 | 1 | 07/11/2018 | 113895/2019 |
| ROSBEBE DE CASTRO GUERRA | NTR-1457 | M.TRANS | 709.18.2939457 | 1 | 28/11/2018 | 126654/2019 |
| ROSICLEA APARECIDA ANDRE | FTG-7101 | M.TRANS | 709.18.2928570 | 1 | 19/11/2018 | 121433/2019 |
| ROSICLEIA MARCIA SILVA | FLB-0302 | M.TRANS | 709.18.2889631 | 1 | 05/11/2018 | 103629/2019 |
| ROSICLEIDE OLIVEIRA DA SILVA | EZC-7212 | M.TRANS | 709.18.2881302 | 1 | 05/11/2018 | 100160/2019 |
| ROSICLEIDE RAMOS SOARES | BUN-3663 | M.TRANS | 709.18.2893606 | 1 | 05/11/2018 | 105455/2019 |
| ROSICLER MARCOS MARCHEZINI - ESPOLIO | 004.015.018.005 | IPU | 101.18.0037405 | 11 | 17/11/2018 | 078034/2019 |
| ROSIENE MONTEIRO FRUTUOSO | | BOLSA | 716.18.0260052 | 10 | 23/11/2018 | 129760/2019 |
| ROSILDA GOMES DA SILVA | 003.124.016.000 | IPU | 101.18.0035947 | 11 | 19/11/2018 | 077970/2019 |
| ROSILDA MARIA DA SILVA CANDEIAS | CDU-2767 | M.TRANS | 709.18.2903684 | 1 | 05/11/2018 | 110545/2019 |
| ROSILDA MARIA DA SILVA CANDEIAS | CDU-2767 | M.TRANS | 709.18.2933351 | 1 | 19/11/2018 | 124134/2019 |
| ROSILDA SANTANA DE MAGALHAES | EFB-1429 | M.TRANS | 709.18.2889874 | 1 | 05/11/2018 | 103740/2019 |
| ROSILDA SEVERIANO LEITE FERREIRA | FBM-9100 | M.TRANS | 709.18.2925274 | 1 | 19/11/2018 | 119717/2019 |
| ROSILEI RODRIGUES SOARES | 511.017.014.000 | IPU | 101.18.0201363 | 11 | 17/11/2018 | 087157/2019 |
| ROSILENE APARECIDA DA SILVA QUINTINO | EZR-0513 | M.TRANS | 709.18.2932520 | 1 | 19/11/2018 | 123734/2019 |
| ROSILENE APARECIDA DA SILVA QUINTINO | EZR-0513 | M.TRANS | 709.18.2932793 | 1 | 19/11/2018 | 123858/2019 |
| ROSILENE DA CONCEICAO | CHR-5822 | M.TRANS | 709.18.2917546 | 1 | 07/11/2018 | 116243/2019 |
| ROSILENE DA COSTA ANTONIO | EBL-0822 | M.TRANS | 709.18.2880547 | 1 | 05/11/2018 | 099867/2019 |
| ROSILENE DE FARIAS | EAE-5224 | M.TRANS | 709.18.2887648 | 1 | 05/11/2018 | 102769/2019 |
| ROSILENE DE FARIAS | EAE-5224 | M.TRANS | 709.18.2887807 | 1 | 05/11/2018 | 102845/2019 |
| ROSILENE DE OLIVEIRA NEPOMUCENO | DEH-9234 | M.TRANS | 709.18.2908165 | 1 | 05/11/2018 | 112515/2019 |
| ROSILENE DUARTE ALBRECHT | EPP-6094 | M.TRANS | 709.18.2920002 | 1 | 07/11/2018 | 117380/2019 |
| ROSILENE DUARTE ALBRECHT | EPP-6094 | M.TRANS | 709.18.2934978 | 1 | 19/11/2018 | 124902/2019 |
| ROSILENE LUZINETE DA SILVA AUGUSTO | CQI-5658 | M.TRANS | 709.18.2902907 | 1 | 05/11/2018 | 110148/2019 |
| ROSILENE LUZINETE DA SILVA AUGUSTO | CQI-5658 | M.TRANS | 709.18.2906252 | 1 | 05/11/2018 | 111581/2019 |
| ROSILENE MAGAROTTO | FMP-3628 | M.TRANS | 709.18.2930288 | 1 | 19/11/2018 | 122417/2019 |
| ROSILENE MARIA SILVA SANTIAGO | FRD-0099 | M.TRANS | 709.18.2911943 | 1 | 07/11/2018 | 114071/2019 |
| ROSILENE MARIA SILVA SANTIAGO | FRD-0099 | M.TRANS | 709.18.2936479 | 1 | 21/11/2018 | 125460/2019 |
| ROSILENE RODRIGUES PEREIRA | FQO-3361 | M.TRANS | 709.18.2937302 | 1 | 21/11/2018 | 125917/2019 |
| ROSILENE TEIXEIRA FREIRES | 018.034.090.017 | IPU | 101.18.0122550 | 11 | 19/11/2018 | 082103/2019 |
| ROSILENI CARMO DE CAMPOS SOUZA | KQB-8190 | M.TRANS | 709.18.2913002 | 1 | 07/11/2018 | 114555/2019 |
| ROSILETA MOREIRA DA SILVA | 534.107.016.000 | IPU | 101.18.0235131 | 11 | 18/11/2018 | 090469/2019 |
| ROSIMAR AURELIO TABANES | 512.022.042.000 | IPU | 101.18.0203449 | 11 | 16/11/2018 | 087373/2019 |
| ROSIMAR DE CALDAS SIMOES DE SA | 512.026.091.000 | IPU | 101.18.0204019 | 11 | 16/11/2018 | 087427/2019 |
| ROSIMAR GERALDO DO NASCIMENTO | DVK-3013 | M.TRANS | 709.18.2873258 | 1 | 05/11/2018 | 096869/2019 |
| ROSIMAR GERALDO DO NASCIMENTO | DVK-3013 | M.TRANS | 709.18.2901718 | 1 | 05/11/2018 | 109594/2019 |
| ROSIMAR NASCIMENTO MENDES PEREIRA | PYL-0362 | M.TRANS | 709.18.2873643 | 1 | 05/11/2018 | 097046/2019 |
| ROSIMARA ARAUJO NICASSIO | DIK-7080 | M.TRANS | 709.18.2901419 | 1 | 05/11/2018 | 109457/2019 |
| ROSIMARA CHAGAS | GJT-5066 | M.TRANS | 709.18.2886636 | 1 | 05/11/2018 | 102340/2019 |
| ROSIMARA CHAGAS | GJT-5066 | M.TRANS | 709.18.2902080 | 1 | 05/11/2018 | 109763/2019 |
| ROSIMARA RODRIGUES SANTOS DA SILVA | DUO-2444 | M.TRANS | 709.18.2907726 | 1 | 05/11/2018 | 112312/2019 |
| ROSIMARIO ABEL DA SILVA | DHO-5938 | M.TRANS | 709.18.2885798 | 1 | 05/11/2018 | 101987/2019 |
| ROSIMARY DE OLIVEIRA DOS SANTOS | 008.026.083.022 | IPU | 101.18.0072719 | 11 | 16/11/2018 | 079801/2019 |
| ROSIMARY VIEIRA DE FRANCA | PGX-6915 | M.TRANS | 709.18.2913291 | 1 | 07/11/2018 | 114694/2019 |
| ROSIMEIRE ALVES DE CARVALHO PINTO | FAZ-9509 | M.TRANS | 709.18.2871840 | 1 | 05/11/2018 | 096259/2019 |
| ROSIMEIRE ALVES RAMOS | 533.318.035.000 | IPU | 101.18.0233019 | 11 | 18/11/2018 | 090262/2019 |
| ROSIMEIRE ARAUJO BORGES ME | EFY-2061 | M.TRANS | 709.18.2894959 | 1 | 05/11/2018 | 106200/2019 |
| ROSIMEIRE COSTA BARRETO MARINHO | DIZ-2527 | M.TRANS | 709.18.2893716 | 1 | 05/11/2018 | 105531/2019 |
| ROSIMEIRE DA SILVA FERREIRA | MLU-0392 | M.TRANS | 709.18.2903781 | 1 | 05/11/2018 | 110582/2019 |
| ROSIMEIRE DE OLIVEIRA VENANCIO | DUO-4585 | M.TRANS | 709.18.2898935 | 1 | 05/11/2018 | 108211/2019 |
| ROSIMEIRE DOS SANTOS DE OLIVEIRA | ENL-4705 | M.TRANS | 709.18.2891936 | 1 | 05/11/2018 | 104631/2019 |
| ROSIMEIRE GONCALVES DOS SANTOS | DYH-1704 | M.TRANS | 709.18.2932300 | 1 | 19/11/2018 | 123628/2019 |
| ROSIMEIRE MOURA VIEIRA | DJN-5841 | M.TRANS | 709.18.2924352 | 1 | 19/11/2018 | 119168/2019 |
| ROSIMEIRE PASINI | CHX-8617 | M.TRANS | 709.18.2872557 | 1 | 05/11/2018 | 096570/2019 |
| ROSIMEIRE PINHEIRO DOMINGUES | DJJ-0978 | M.TRANS | 709.18.2901119 | 1 | 05/11/2018 | 109314/2019 |
| ROSIMEIRE ROBERTA SIQUEIRA OLIVEIRA | DRX-4022 | M.TRANS | 709.18.2879441 | 1 | 05/11/2018 | 099420/2019 |
| ROSIMEIRE ROCHA ARAGAO | EYO-5167 | M.TRANS | 709.18.2925062 | 1 | 19/11/2018 | 119589/2019 |
| ROSIMEIRE ROCHA ARAGAO | EYO-5167 | M.TRANS | 709.18.2938544 | 1 | 28/11/2018 | 126204/2019 |
| ROSIMEIRE RODRIGUES | 003.101.004.063 | IPU | 101.18.0033785 | 11 | 19/11/2018 | 077787/2019 |
| ROSIMEIRE SACRAMENTO DE SOUZA | AMY-7924 | M.TRANS | 709.18.2878458 | 1 | 05/11/2018 | 099011/2019 |
| ROSIMEIRE SILVA DE ALMEIDA | EQJ-4966 | M.TRANS | 709.18.2936644 | 1 | 21/11/2018 | 125553/2019 |
| ROSIMIRA TEIXEIRA DE LANA | 534.107.064.000 | CIP | 105.18.0250135 | 11 | 26/11/2018 | 093284/2019 |
| ROSINA CASTANHO MAIA | 021.022.002.000 | IPU | 101.18.0138865 | 11 | 18/11/2018 | 083170/2019 |
| ROSINALBA PEREIRA DE LUCENA SILVA | DZA-3588 | M.TRANS | 709.18.2935493 | 1 | 21/11/2018 | 125026/2019 |
| ROSINALDO CANDIDO DA SILVA | GKH-7907 | M.TRANS | 709.18.2879994 | 1 | 05/11/2018 | 099627/2019 |
| ROSINALDO CANDIDO DA SILVA | GKH-7907 | M.TRANS | 709.18.2940090 | 1 | 28/11/2018 | 126966/2019 |
| ROSINALDO RIBEIRO DOS SANTOS | 017.024.057.114 | IPU | 101.18.0119339 | 11 | 12/11/2018 | 081952/2019 |
| ROSINEI VALLE FERREIRA | PVL-8623 | M.TRANS | 709.18.2890240 | 1 | 05/11/2018 | 103912/2019 |
| ROSINEIA LOPES DE SA RAMOS | DSU-5134 | M.TRANS | 709.18.2873764 | 1 | 05/11/2018 | 097090/2019 |
| ROSINEIDE ALBANEZE CASSETTARI | 025.108.014.000 | IPU | 101.18.0158102 | 11 | 19/11/2018 | 084274/2019 |
| ROSINEIDE APARECIDA ESLAVA | 533.309.042.000 | CIP | 105.18.0250037 | 11 | 26/11/2018 | 093257/2019 |
| ROSINEIDE LIMA DA SILVA | EFY-2223 | M.TRANS | 709.18.2917707 | 1 | 07/11/2018 | 116345/2019 |
| ROSINEIDE PEREIRA SANCHES | 006.061.098.000 | IPU | 101.18.0060416 | 11 | 16/11/2018 | 079289/2019 |
| ROSINEIDE PEREIRA SANCHES | 006.061.099.000 | IPU | 101.18.0060417 | 11 | 16/11/2018 | 079290/2019 |
| ROSINETE LOPES PADILHA | FEW-0129 | M.TRANS | 709.18.2877188 | 1 | 05/11/2018 | 098465/2019 |
| ROSINETE LOPES PADILHA | FEW-0129 | M.TRANS | 709.18.2923490 | 1 | 19/11/2018 | 118772/2019 |
| ROSIONOR RODRIGUES QUARESMA | EHT-1164 | M.TRANS | 709.18.2893892 | 1 | 05/11/2018 | 105625/2019 |
| ROSIONOR RODRIGUES QUARESMA | EHT-1164 | M.TRANS | 709.18.2920921 | 1 | 19/11/2018 | 117530/2019 |
| ROSITA MARIA DA SILVA OLIVEIRA | OXJ-1471 | M.TRANS | 709.18.2877603 | 1 | 05/11/2018 | 098639/2019 |

| | | | | | | | |
|---|-----------------|----------|----------------|----------------|------------|-------------|-------------|
| ROSITANIA DOS SANTOS | 007.063.070.027 | IPTU | 101.18.0066083 | 11 | 12/11/2018 | 079603/2019 | |
| ROSIVAL VIEIRA DOS SANTOS | 534.122.013.000 | IPTU | 101.18.0235844 | 11 | 18/11/2018 | 090558/2019 | |
| ROSIVALDO CORREIA PAZ | | PP/FUNE | 702.18.4004512 | 4 | 30/11/2018 | 095269/2019 | |
| ROSIVALDO SOARES DE SOUZA | 521.008.001.110 | IPTU | 101.18.0207618 | 11 | 15/11/2018 | 087708/2019 | |
| ROSELENE PINTO PASCOALINE MENDES | 532.101.062.111 | IPTU | 101.18.0225120 | 11 | 15/11/2018 | 089301/2019 | |
| ROSMANO PAULINO DA SILVA | | AQO-5266 | M.TRANS | 709.18.2880548 | 1 | 05/11/2018 | 099868/2019 |
| ROSMANO PAULINO DA SILVA | | AQO-5266 | M.TRANS | 709.18.2883768 | 1 | 05/11/2018 | 101180/2019 |
| ROSMANO PAULINO DA SILVA | | AQO-5266 | M.TRANS | 709.18.2890205 | 1 | 05/11/2018 | 103892/2019 |
| ROSMANO PAULINO DA SILVA | | AQO-5266 | M.TRANS | 709.18.2938933 | 1 | 28/11/2018 | 126400/2019 |
| ROSMARI BARTOLOMEU MOLLER | | MJD-7079 | M.TRANS | 709.18.2897426 | 1 | 05/11/2018 | 107294/2019 |
| ROSMARY DE JESUS VIEIRA DOS SANTOS | | BND-0475 | M.TRANS | 709.18.2880634 | 1 | 05/11/2018 | 099895/2019 |
| ROSSANI ALCIONE MANZANO DE B BLANCO | | FOV-8116 | M.TRANS | 709.18.2936449 | 1 | 21/11/2018 | 125445/2019 |
| ROSSANI ALCIONE MANZANO DE B BLANCO | | FOV-8116 | M.TRANS | 709.18.2936519 | 1 | 21/11/2018 | 125485/2019 |
| ROSSANI ALCIONE MANZANO DE B BLANCO | | FOV-8116 | M.TRANS | 709.18.2941035 | 1 | 28/11/2018 | 127413/2019 |
| ROSSANI ALCIONE MANZANO DE B BLANCO | | FOV-8116 | M.TRANS | 709.18.2941036 | 1 | 28/11/2018 | 127414/2019 |
| ROSSANI ALCIONE MANZANO DE B BLANCO | | FOV-8116 | M.TRANS | 709.18.2944887 | 1 | 28/11/2018 | 128885/2019 |
| ROSSANI ALCIONE MANZANO DE B BLANCO | | FOV-8116 | M.TRANS | 709.18.2944922 | 1 | 28/11/2018 | 128899/2019 |
| ROSSANI ALCIONE MANZANO DE B BLANCO | | FOV-8116 | M.TRANS | 709.18.2944959 | 1 | 28/11/2018 | 128920/2019 |
| ROSSANI ALCIONE MANZANO DE B BLANCO | | FOV-8116 | M.TRANS | 709.18.2945437 | 1 | 28/11/2018 | 129165/2019 |
| ROSSET P ARTISTICAS E CULTURAIS LTDA EPP | | ERC-1466 | M.TRANS | 709.18.2896948 | 1 | 05/11/2018 | 107103/2019 |
| ROSSET P ARTISTICAS E CULTURAIS LTDA EPP | | ERC-1466 | M.TRANS | 709.18.2945463 | 1 | 28/11/2018 | 129178/2019 |
| ROSSET P ARTISTICAS E CULTURAIS LTDA EPP | | ERC-1466 | M.TRANS | 709.18.2945562 | 1 | 28/11/2018 | 129241/2019 |
| ROSSI RESIDENCIAL S/A | 004.050.320.076 | IPTU | 101.18.0041694 | 11 | 17/11/2018 | 078283/2019 | |
| ROSSI RESIDENCIAL S/A | 004.050.320.109 | IPTU | 101.18.0041727 | 11 | 17/11/2018 | 078287/2019 | |
| ROSTEIN UDOVIC | | ERJ-4601 | M.TRANS | 709.18.2923315 | 1 | 19/11/2018 | 118664/2019 |
| ROSTOF COM E DISTRIB DE PECAS DE MOTOS LTDA M | | ESE-2319 | M.TRANS | 709.18.2913597 | 1 | 07/11/2018 | 114792/2019 |
| ROTATIVO SAO BERNARDO | | 159.226 | ISS | 291.18.2566513 | 1 | 15/11/2018 | 094110/2019 |
| ROTHENBERGER DO BRASIL LTDA | | FFH-1596 | M.TRANS | 709.18.2894408 | 1 | 05/11/2018 | 105911/2019 |
| ROTI EMPREENDIMENTOS IMOBILIARIOS LTDA | | GFB-0434 | M.TRANS | 709.18.2916183 | 1 | 07/11/2018 | 115697/2019 |
| ROTMAN MATTOS DE OLIVEIRA | | FUH-3142 | M.TRANS | 709.18.2934024 | 1 | 19/11/2018 | 124418/2019 |
| ROUBLEDO DA CRUZ HERMANO | 012.007.096.377 | IPTU | 101.18.0092846 | 11 | 17/11/2018 | 080540/2019 | |
| ROUPAS PROFISSIONAIS MUNOZ ACUNA IMP E EXP LTDA | | 075.143 | ISS | 291.18.2557920 | 1 | 15/11/2018 | 094000/2019 |
| ROUTE 66 PARK PREST DE SERV S C LTDA ME | | EVF-4657 | M.TRANS | 709.18.2943591 | 1 | 28/11/2018 | 128365/2019 |
| ROUZANGELA DIAS DE SOUZA | | DOX-5024 | M.TRANS | 709.18.2940207 | 1 | 28/11/2018 | 127024/2019 |
| ROYAL PACK DISTRIBUIDORA LTDA ME | | EYT-9640 | M.TRANS | 709.18.2930075 | 1 | 19/11/2018 | 122244/2019 |
| ROYALTEX CONFECOES INDUSTRIA E COMERCIO | | ASX-0223 | M.TRANS | 709.18.2923119 | 1 | 19/11/2018 | 118545/2019 |
| ROYCE CONNCT AR COND VEIC LTDA | | GAM-3588 | M.TRANS | 709.18.2913492 | 1 | 07/11/2018 | 114759/2019 |
| ROZALINA RODRIGUES DOS SANTOS | 006.065.006.000 | IPTU | 101.18.0060848 | 11 | 16/11/2018 | 079335/2019 | |
| ROZANGELA ALVES NASCIMENTO | | FPW-7933 | M.TRANS | 709.18.2877703 | 1 | 05/11/2018 | 098677/2019 |
| ROZANGELA DA SILVA | 024.019.137.338 | IPTU | 101.18.0149081 | 11 | 17/11/2018 | 083820/2019 | |
| ROZANIA APARECIDA LOBO BARROS | | 284-1255 | M.TRANS | 709.18.2931403 | 1 | 19/11/2018 | 123092/2019 |
| ROZELEI DO PRADO | 512.032.077.000 | IPTU | 101.18.0204907 | 11 | 16/11/2018 | 087517/2019 | |
| ROZELI ANAZARIO DA SILVA SANTOS | | FXR-5098 | M.TRANS | 709.18.2936925 | 1 | 21/11/2018 | 125697/2019 |
| ROZELI MARIA DA SILVA | | IOB-8203 | M.TRANS | 709.18.2939474 | 1 | 28/11/2018 | 126666/2019 |
| ROZELI PEREIRA ALVES | | CYM-8868 | M.TRANS | 709.18.2937478 | 1 | 21/11/2018 | 125989/2019 |
| ROZENAIIDA DE JESUS CAMPOS | | DPS-5794 | M.TRANS | 709.18.2922531 | 1 | 19/11/2018 | 118247/2019 |
| ROZENILDA SILVA DO NASCIMENTO | | 229.682 | TX/PPUB | 708.18.2787195 | 3 | 05/11/2018 | 096022/2019 |
| ROZIENAS MARIA VIEGAS MEDEIROS | 024.019.131.150 | IPTU | 101.18.0148590 | 11 | 17/11/2018 | 083771/2019 | |
| ROZIMAR ZAMIR RABELO VALENTIM | | CIX-4008 | M.TRANS | 709.18.2934908 | 1 | 19/11/2018 | 124860/2019 |
| ROZIMEIRE ALVES DA SILVA | 007.063.022.000 | IPTU | 101.18.0066006 | 11 | 12/11/2018 | 079600/2019 | |
| ROZINALDO DE AZEVEDO DA SILVA | | DXW-6207 | M.TRANS | 709.18.2899516 | 1 | 05/11/2018 | 108560/2019 |
| RP DA SILVA HORTIFRUTI ME | | ESU-3400 | M.TRANS | 709.18.2873128 | 1 | 05/11/2018 | 096816/2019 |
| RP ENGENHARIA INDUSTRIAL LTDA | | FZE-9140 | M.TRANS | 709.18.2943120 | 1 | 28/11/2018 | 128151/2019 |
| RPFENIX ZELADORIA PATRIMONIAL LTDA | | FNP-5970 | M.TRANS | 709.18.2914311 | 1 | 07/11/2018 | 115008/2019 |
| RPI PROMOCOES DE VENDAS LTDA ME | | FLK-7833 | M.TRANS | 709.18.2945890 | 1 | 28/11/2018 | 129378/2019 |
| RPIM CORRETORA DE SEGUROS DE VIDA LTDA | | 211.134 | ISS | 292.18.2566003 | 1 | 15/11/2018 | 094799/2019 |
| RPL SERVICOS TECNICOS EM MANUTENCAO EIRELI | | APF-8868 | M.TRANS | 709.18.2944651 | 1 | 28/11/2018 | 128789/2019 |
| RPS TELECOM SERVICOS DE MANT EM TELEF LTDA ME | | CCA-7894 | M.TRANS | 709.18.2915386 | 1 | 07/11/2018 | 115335/2019 |
| RPSOUSA REPRESENTACAO LTDA | | GHQ-7972 | M.TRANS | 709.18.2939782 | 1 | 28/11/2018 | 126815/2019 |
| RR ACQUA S C E A LTDA ME | | GHB-1391 | M.TRANS | 709.18.2942038 | 1 | 28/11/2018 | 127814/2019 |
| RR FIRE SYSTEM SISTEMA DE PREVENCAO DE I | | NY-1479 | M.TRANS | 709.18.2935624 | 1 | 21/11/2018 | 125091/2019 |
| RR FIRE SYSTEM SISTEMA DE PREVENCAO DE INCEND | | NY-1479 | M.TRANS | 709.18.2944513 | 1 | 28/11/2018 | 128762/2019 |
| RR FIRE SYSTEM SISTEMAS DE PREVENCAO DE INCEN | | EQF-7842 | M.TRANS | 709.18.2897050 | 1 | 05/11/2018 | 107147/2019 |
| RR MAQUINAS LTDA - ME | | 143.498 | ISS | 291.18.2558311 | 1 | 15/11/2018 | 094002/2019 |
| RR PROMOCAO DE VENDAS | | GAM-0578 | M.TRANS | 709.18.2889100 | 1 | 05/11/2018 | 103398/2019 |
| RR PROMOCAO DE VENDAS E COMERCIO LTDA | | OVU-4030 | M.TRANS | 709.18.2872655 | 1 | 05/11/2018 | 096617/2019 |
| RR SANTANA TRANSPORTES EPP | | OSY-1454 | M.TRANS | 709.18.2879420 | 1 | 05/11/2018 | 099407/2019 |
| RR SANTANA TRANSPORTES EPP | | OSY-1454 | M.TRANS | 709.18.2913666 | 1 | 07/11/2018 | 114811/2019 |
| RRFRIOS TRANSPORTES E LOGISTICA LTDA ME | | FQB-7770 | M.TRANS | 709.18.2886406 | 1 | 05/11/2018 | 102243/2019 |
| RRFRIOS TRANSPORTES E LOGISTICA LTDA ME | | FQB-7770 | M.TRANS | 709.18.2887276 | 1 | 05/11/2018 | 102604/2019 |
| RRG4 EMPREENDIMENTOS E PARTICIPACOES LTDA | | FEI-7902 | M.TRANS | 709.18.2895112 | 1 | 05/11/2018 | 106276/2019 |
| RRV COMERCIO DE VEICULOS EIRELI | | FIP-1844 | M.TRANS | 709.18.2942239 | 1 | 28/11/2018 | 127870/2019 |
| RS ACES HI E ELETRICOS LTDA ME | | FBV-0758 | M.TRANS | 709.18.2877526 | 1 | 05/11/2018 | 098603/2019 |
| RS ADMINISTRACAO DE IMOVEIS SPE LTDA ME | | FCO-5700 | M.TRANS | 709.18.2930119 | 1 | 19/11/2018 | 122284/2019 |
| RS FIBER INDUSTRIA E COMERCIO EIRELI | | GBM-1891 | M.TRANS | 709.18.2913542 | 1 | 07/11/2018 | 114775/2019 |
| RS LIDER MAO DE OBRA TEMPORARIA LTDA | | EYM-7123 | M.TRANS | 709.18.2912377 | 1 | 07/11/2018 | 114274/2019 |
| RS3 CONSULTORIA EMPRESARIAL LTDA ME | | FXU-1530 | M.TRANS | 709.18.2943583 | 1 | 28/11/2018 | 128361/2019 |
| RSA COMERCIO DE PRODUTOS MEDICOS EIRELI ME | 006.004.059.861 | IPTU | 101.18.0052581 | 11 | 16/11/2018 | 078918/2019 | |
| RSD COMERCIO DE CALCADOS EIRELLI EP | | FQN-4116 | M.TRANS | 709.18.2944653 | 1 | 28/11/2018 | 128790/2019 |
| RST TRANSPORTE RODOVIARIO DE CARGAS LTDA ME | | FVS-2667 | M.TRANS | 709.18.2927828 | 1 | 19/11/2018 | 121076/2019 |
| RST TRANSPORTE RODOVIARIO DE CARGAS LTDA ME | | FVS-2667 | M.TRANS | 709.18.2927831 | 1 | 19/11/2018 | 121077/2019 |
| RT DA S CO A SOCORRO EIRELI ME | | GEJ-2550 | M.TRANS | 709.18.2895049 | 1 | 05/11/2018 | 106248/2019 |
| RUAHNA MARIA CAMPANHA ARAUJO DE OLIVEIRA | | GDD-5418 | M.TRANS | 709.18.2925917 | 1 | 19/11/2018 | 120131/2019 |
| RUAHNA MARIA CAMPANHA ARAUJO DE OLIVEIRA | | GDD-5418 | M.TRANS | 709.18.2940343 | 1 | 28/11/2018 | 127090/2019 |
| RUAN DANILO DOS SANTOS PEREIRA FLOR | | EUL-3696 | M.TRANS | 709.18.2921708 | 1 | 19/11/2018 | 117865/2019 |
| RUAN VASQUES CAMPOS | | PZA-3794 | M.TRANS | 709.18.2909973 | 1 | 07/11/2018 | 113317/2019 |
| RUBEM CUSTODIO LOMBARDI(ESPOLIO) | 025.009.079.000 | IPTU | 101.18.0152898 | 11 | 19/11/2018 | 084065/2019 | |
| RUBEM ROBERTO FERREIRA DE SOUZA | | GAV-4880 | M.TRANS | 709.18.2884423 | 1 | 05/11/2018 | 101468/2019 |
| RUBEM ROBERTO FERREIRA DE SOUZA | | GAV-4880 | M.TRANS | 709.18.2886564 | 1 | 05/11/2018 | 102318/2019 |
| RUBEN DAVID TORO ECHEVERRY | | HHI-7237 | M.TRANS | 709.18.2939385 | 1 | 28/11/2018 | 126621/2019 |
| RUBEN RODOLFO SINI RUIZ | | EW-3699 | M.TRANS | 709.18.2877204 | 1 | 05/11/2018 | 098470/2019 |
| RUBENIA MARIA CORDEIRO DOS SANTOS | | FQI-1700 | M.TRANS | 709.18.2925364 | 1 | 19/11/2018 | 119783/2019 |

| | | | | | | |
|---|-----------------|---------|----------------|----|------------|-------------|
| RUBENS ABRAAO BORGES FAGONI ME | DYO-7232 | M.TRANS | 709.18.2915412 | 1 | 07/11/2018 | 115344/2019 |
| RUBENS ABRAAO BORGES FAGONI ME | DYO-7232 | M.TRANS | 709.18.2943553 | 1 | 28/11/2018 | 128343/2019 |
| RUBENS ALENCAR SANTOS | 003.121.008.034 | IPTU | 101.18.0035049 | 11 | 19/11/2018 | 077912/2019 |
| RUBENS ALMEIDA DA SILVA | DUL-0703 | M.TRANS | 709.18.2908317 | 1 | 05/11/2018 | 112586/2019 |
| RUBENS ALVES PEREIRA | EIH-3905 | M.TRANS | 709.18.2937518 | 1 | 21/11/2018 | 126011/2019 |
| RUBENS ANDERSON BUZZUTTI | DQV-6183 | M.TRANS | 709.18.2931996 | 1 | 19/11/2018 | 123449/2019 |
| RUBENS ANTONIO DA SILVA | FQV-1893 | M.TRANS | 709.18.2909848 | 1 | 07/11/2018 | 113268/2019 |
| RUBENS ANTONIO DE MELO | 533.312.044.000 | IPTU | 101.18.0232842 | 11 | 18/11/2018 | 090238/2019 |
| RUBENS ANTONIO MARTINS | FGP-1427 | M.TRANS | 709.18.2910296 | 1 | 07/11/2018 | 113456/2019 |
| RUBENS ANTONIO PERSOLI | 013.056.067.000 | IPTU | 101.18.0103459 | 11 | 15/11/2018 | 080983/2019 |
| RUBENS AUGUSTO LOPES | HGP-8474 | M.TRANS | 709.18.2932318 | 1 | 19/11/2018 | 123638/2019 |
| RUBENS BARBOSA TAVARES | DFX-0562 | M.TRANS | 709.18.2878222 | 1 | 05/11/2018 | 098914/2019 |
| RUBENS BLINI | 023.002.048.000 | IPTU | 101.18.0143632 | 11 | 12/11/2018 | 083467/2019 |
| RUBENS CAMARA | FNL-1826 | M.TRANS | 709.18.2897558 | 1 | 05/11/2018 | 107372/2019 |
| RUBENS CAMARA | EJH-2484 | M.TRANS | 709.18.2922645 | 1 | 19/11/2018 | 118300/2019 |
| RUBENS CAMPOS DE SOUZA | FIE-5943 | M.TRANS | 709.18.2883707 | 1 | 05/11/2018 | 101149/2019 |
| RUBENS CARALLI | FIH-5727 | M.TRANS | 709.18.2875214 | 1 | 05/11/2018 | 097715/2019 |
| RUBENS CELSO FREIRE | 002.046.023.000 | IPTU | 101.18.0018826 | 11 | 15/11/2018 | 076881/2019 |
| RUBENS COELHO | 010.023.021.004 | IPTU | 101.18.0082965 | 11 | 10/11/2018 | 080119/2019 |
| RUBENS COIADO ROMERO | FYP-1009 | M.TRANS | 709.18.2904032 | 1 | 05/11/2018 | 110675/2019 |
| RUBENS CONTO - ESPOLIO | 004.007.063.000 | IPTU | 101.18.0036783 | 11 | 17/11/2018 | 078016/2019 |
| RUBENS COSTA BINGRE JUNIOR | 012.007.096.187 | IPTU | 101.18.0092659 | 11 | 17/11/2018 | 080531/2019 |
| RUBENS DA CUNHA PEREIRA | 015.079.009.000 | IPTU | 101.18.0110153 | 11 | 12/11/2018 | 081416/2019 |
| RUBENS DA SILVA | BLC-8467 | M.TRANS | 709.18.2899074 | 1 | 05/11/2018 | 108298/2019 |
| RUBENS DA SILVA LACERDA | GJV-6859 | M.TRANS | 709.18.2932869 | 1 | 19/11/2018 | 123894/2019 |
| RUBENS DA SILVEIRA E SILVA | EEL-1415 | M.TRANS | 709.18.2904625 | 1 | 05/11/2018 | 110915/2019 |
| RUBENS DAVID GOMES ALGAZI | 024.019.137.676 | IPTU | 101.18.0149416 | 11 | 17/11/2018 | 083865/2019 |
| RUBENS DE FREITAS MENEZES JUNIOR | 007.056.008.000 | IPTU | 101.18.0065468 | 11 | 12/11/2018 | 079574/2019 |
| RUBENS DE FREITAS MENEZES JUNIOR | 013.012.031.013 | IPTU | 101.18.0100449 | 11 | 15/11/2018 | 080856/2019 |
| RUBENS DE MATTOS GUIMARO FILHO | 025.004.169.000 | IPTU | 101.18.0152519 | 11 | 19/11/2018 | 084054/2019 |
| RUBENS DE OLIVEIRA | 021.008.007.000 | IPTU | 101.18.0138241 | 11 | 18/11/2018 | 083136/2019 |
| RUBENS DE PASCHOLI | DOR-2555 | M.TRANS | 709.18.2886471 | 1 | 05/11/2018 | 102269/2019 |
| RUBENS DOS SANTOS | 008.003.003.000 | IPTU | 101.18.0071513 | 11 | 16/11/2018 | 097964/2019 |
| RUBENS DOS SANTOS | EDK-2552 | M.TRANS | 709.18.2905568 | 1 | 05/11/2018 | 111295/2019 |
| RUBENS DOS SANTOS - USUFRUATUARIO | 015.020.003.000 | IPTU | 101.18.0106582 | 11 | 12/11/2018 | 081168/2019 |
| RUBENS DOS SANTOS PEREIRA | 003.109.026.000 | IPTU | 101.18.0034160 | 11 | 19/11/2018 | 077820/2019 |
| RUBENS EDUARDO GIMENEZ | FHK-5847 | M.TRANS | 709.18.2893254 | 1 | 05/11/2018 | 105275/2019 |
| RUBENS FERNANDES | FTL-1663 | M.TRANS | 709.18.2946254 | 1 | 28/11/2018 | 129533/2019 |
| RUBENS FIRMINO DO AMARAL - ESPOLIO | 532.300.017.000 | IPTU | 101.18.0226529 | 11 | 15/11/2018 | 089519/2019 |
| RUBENS GASQUES PARRA | DEA-0364 | M.TRANS | 709.18.2904576 | 1 | 05/11/2018 | 110894/2019 |
| RUBENS GASQUES PARRA | DEA-0364 | M.TRANS | 709.18.2919052 | 1 | 07/11/2018 | 116988/2019 |
| RUBENS GASQUES PARRA | DEA-0364 | M.TRANS | 709.18.2925575 | 1 | 19/11/2018 | 119902/2019 |
| RUBENS GURIAN | EYQ-5023 | M.TRANS | 709.18.2923107 | 1 | 19/11/2018 | 118535/2019 |
| RUBENS LOPES FILHO | FLR-0103 | M.TRANS | 709.18.2885557 | 1 | 05/11/2018 | 101892/2019 |
| RUBENS LOPES FILHO | FLR-0103 | M.TRANS | 709.18.2909604 | 1 | 07/11/2018 | 113158/2019 |
| RUBENS MARCOLONGO | 011.034.003.110 | IPTU | 101.18.0090627 | 11 | 15/11/2018 | 080446/2019 |
| RUBENS MARCOLONGO | 013.051.040.016 | IPTU | 101.18.0103172 | 11 | 15/11/2018 | 080974/2019 |
| RUBENS MATOS DE PAULA | 534.127.051.000 | IPTU | 101.18.0236181 | 11 | 18/11/2018 | 090606/2019 |
| RUBENS MOREIRA | 030.097.265.000 | IPTU | 101.18.2869281 | 1 | 06/11/2018 | 091593/2019 |
| RUBENS MOREIRA | 030.097.265.000 | IPTU | 101.18.2869282 | 1 | 06/11/2018 | 091594/2019 |
| RUBENS MOREIRA | | ISS CC | 705.18.2787059 | 4 | 26/11/2018 | 095623/2019 |
| RUBENS NEVES | DOD-5304 | M.TRANS | 709.18.2901466 | 1 | 05/11/2018 | 109480/2019 |
| RUBENS PEREIRA LIMA ACADEMIA | 266.818 | TFFP/FX | 406.18.2920409 | 1 | 20/11/2018 | 095088/2019 |
| RUBENS PINHEIRO DE OLIVEIRA | DUU-4685 | M.TRANS | 709.18.2939026 | 1 | 28/11/2018 | 126448/2019 |
| RUBENS PINTO DA SILVA | GIU-7193 | M.TRANS | 709.18.2934855 | 1 | 19/11/2018 | 124829/2019 |
| RUBENS PREARO | EMW-7733 | M.TRANS | 709.18.2903330 | 1 | 05/11/2018 | 110361/2019 |
| RUBENS RABELO | 029.137.008.000 | IPTU | 101.18.0173849 | 11 | 16/11/2018 | 085218/2019 |
| RUBENS RAUDENISON ALCANTARA DOS SANTOS | ERC-1425 | M.TRANS | 709.18.2873040 | 1 | 05/11/2018 | 096777/2019 |
| RUBENS ROCHA DE SOUSA | JLA-1840 | M.TRANS | 709.18.2917544 | 1 | 07/11/2018 | 116241/2019 |
| RUBENS RODRIGUES | 031.056.040.000 | IPTU | 101.18.0181807 | 11 | 19/11/2018 | 085686/2019 |
| RUBENS RODRIGUES | DQC-0218 | M.TRANS | 709.18.2922477 | 1 | 19/11/2018 | 118223/2019 |
| RUBENS RODRIGUES DE SOUZA | 024.019.131.169 | IPTU | 101.18.0148609 | 11 | 17/11/2018 | 083775/2019 |
| RUBENS RODRIGUES LOPES | 524.218.025.000 | IPTU | 101.18.0217185 | 11 | 17/11/2018 | 088593/2019 |
| RUBENS SALLES GOMES | 005.031.071.000 | IPTU | 101.18.0048636 | 11 | 12/11/2018 | 078604/2019 |
| RUBENS SANCHEZ | 021.013.091.000 | IPTU | 101.18.0138470 | 11 | 18/11/2018 | 083146/2019 |
| RUBENS SEVERINO BATISTA | FEQ-9836 | M.TRANS | 709.18.2894281 | 1 | 05/11/2018 | 105839/2019 |
| RUBENS SEVERINO BATISTA | FEQ-9836 | M.TRANS | 709.18.2922119 | 1 | 19/11/2018 | 118048/2019 |
| RUBENS SOARES | CHO-2617 | M.TRANS | 709.18.2898383 | 1 | 05/11/2018 | 107883/2019 |
| RUBENS TREVISAN | 025.060.240.043 | IPTU | 101.18.0155281 | 11 | 19/11/2018 | 084179/2019 |
| RUBENS VIEIRA | EJK-3300 | M.TRANS | 709.18.2882272 | 1 | 05/11/2018 | 100595/2019 |
| RUBENS VIEIRA | EJK-3300 | M.TRANS | 709.18.2909362 | 1 | 07/11/2018 | 113035/2019 |
| RUBENS VIEIRA PARAISO | FTK-0471 | M.TRANS | 709.18.2890638 | 1 | 05/11/2018 | 104087/2019 |
| RUBERLUCIO MOTA DE OLIVEIRA | EMT-1651 | M.TRANS | 709.18.2902633 | 1 | 05/11/2018 | 110010/2019 |
| RUBERVAL CANDIDO DA SILVA | FTF-3879 | M.TRANS | 709.18.2928738 | 1 | 19/11/2018 | 121513/2019 |
| RUBERVAL DE JESUS | BGP-1144 | M.TRANS | 709.18.2893574 | 1 | 05/11/2018 | 105433/2019 |
| RUBERVAL DE JESUS | BGP-1144 | M.TRANS | 709.18.2894206 | 1 | 05/11/2018 | 105793/2019 |
| RUBIA GIZELI ALCANTARA LEMOS | 004.067.105.067 | IPTU | 101.18.0043422 | 11 | 17/11/2018 | 078357/2019 |
| RUBIA TORRES DA SILVA | DYJ-4794 | M.TRANS | 709.18.2905027 | 1 | 05/11/2018 | 111076/2019 |
| RUBIAMARA VASCONCELOS DE SOUZA LUPINACCI | FXE-3433 | M.TRANS | 709.18.2901579 | 1 | 05/11/2018 | 109529/2019 |
| RUBIO CONFEECAO E COMERCIO DE ROUPAS E ACESSO | FDO-5355 | M.TRANS | 709.18.2941487 | 1 | 28/11/2018 | 127637/2019 |
| RUCHDI MOHAMAD BARAKAT | 001.010.027.010 | IPTU | 101.18.0000867 | 11 | 16/11/2018 | 076292/2019 |
| RUCHDI MOHAMAD BARAKAT | 005.006.030.000 | IPTU | 101.18.0046135 | 11 | 12/11/2018 | 078496/2019 |
| RUCHDI MOHAMAD BARAKAT | EVE-7338 | M.TRANS | 709.18.2898118 | 1 | 05/11/2018 | 107716/2019 |
| RUCHDI MOHAMAD BARAKAT | EVE-7338 | M.TRANS | 709.18.2906765 | 1 | 05/11/2018 | 111845/2019 |
| RUCHDI MOHAMAD BARAKAT | EVE-7338 | M.TRANS | 709.18.2930483 | 1 | 19/11/2018 | 122563/2019 |
| RUCHDI MOHAMAD BARAKAT | EVE-7338 | M.TRANS | 709.18.2930500 | 1 | 19/11/2018 | 122579/2019 |
| RUCHDI MOHAMAD BARAKAT | EVE-7338 | M.TRANS | 709.18.2931783 | 1 | 19/11/2018 | 123327/2019 |
| RUDGE PEDRAS PARA REVESTIMENTO LTDA ME | FVS-8010 | M.TRANS | 709.18.2895182 | 1 | 05/11/2018 | 106319/2019 |
| RUDI PEIXOTO FERNANDES | DGD-0164 | M.TRANS | 709.18.2897710 | 1 | 05/11/2018 | 107468/2019 |
| RUDICLEIA SARAIVA LANDIM GOMES | DPG-8648 | M.TRANS | 709.18.2886303 | 1 | 05/11/2018 | 102199/2019 |
| RUDICLEIA SARAIVA LANDIM GOMES | DPG-8648 | M.TRANS | 709.18.2886357 | 1 | 05/11/2018 | 102219/2019 |
| RUDIMAR RONI PEREIRA | GSH-1188 | M.TRANS | 709.18.2905348 | 1 | 05/11/2018 | 111206/2019 |

| | | | | | | |
|--|-----------------|---------|----------------|----|------------|-------------|
| RUDOLF GSCHLIFFNER | 004.066.054.000 | IPU | 101.18.0043235 | 11 | 17/11/2018 | 078346/2019 |
| RUDYARD STERLING WOCHNIK | 001.087.009.000 | IPU | 101.18.0013353 | 11 | 16/11/2018 | 076668/2019 |
| RUFINO PEREIRA PAIXAO NETO | AID-0870 | M.TRANS | 709.18.2878364 | 1 | 05/11/2018 | 098976/2019 |
| RUFINO PEREIRA PAIXAO NETO | AID-0870 | M.TRANS | 709.18.2878991 | 1 | 05/11/2018 | 099240/2019 |
| RUI ANTONIO DE LIMA | PFM-8383 | M.TRANS | 709.18.2932012 | 1 | 19/11/2018 | 123459/2019 |
| RUI CANDIDO COSTA JUNIOR | EPV-5074 | M.TRANS | 709.18.2926751 | 1 | 19/11/2018 | 120575/2019 |
| RUI CESAR ROSAS | 029.012.061.000 | IPU | 101.18.0169578 | 11 | 16/11/2018 | 085014/2019 |
| RUI CORREIA | 033.071.030.000 | IPU | 101.18.0194033 | 11 | 18/11/2018 | 086517/2019 |
| RUI DA CUNHA PEREIRA | EUL-7543 | M.TRANS | 709.18.2875120 | 1 | 05/11/2018 | 097672/2019 |
| RUI GOMES DOS SANTOS | 021.100.005.001 | IPU | 101.18.0142322 | 11 | 18/11/2018 | 083375/2019 |
| RUI GUIMARAES | GCZ-3029 | M.TRANS | 709.18.2929558 | 1 | 19/11/2018 | 121939/2019 |
| RUI LUIZ CHICCHI JUNIOR | CSO-5593 | M.TRANS | 709.18.2893543 | 1 | 05/11/2018 | 105412/2019 |
| RUI LUIZ MORRA | 021.043.103.229 | IPU | 101.18.0139995 | 11 | 18/11/2018 | 083238/2019 |
| RUI MANUEL MORENO CARTEIRO | EVL-6261 | M.TRANS | 709.18.2906419 | 1 | 05/11/2018 | 111668/2019 |
| RUI MENDES FERREIRA | DUU-2102 | M.TRANS | 709.18.2926204 | 1 | 19/11/2018 | 120306/2019 |
| RUI MONTEIRO | 019.066.018.000 | IPU | 101.18.0129904 | 11 | 18/11/2018 | 082573/2019 |
| RUI NAGANO | ENF-2092 | M.TRANS | 709.18.2881091 | 1 | 05/11/2018 | 100068/2019 |
| RUI PRIVITERA | CXB-2491 | M.TRANS | 709.18.2934985 | 1 | 19/11/2018 | 124908/2019 |
| RUI SOBREIRA LOPES | 532.058.047.000 | IPU | 101.18.0222411 | 11 | 15/11/2018 | 089146/2019 |
| RUTE BEATRIZ ROSALINA MENDONCA | EJP-1609 | M.TRANS | 709.18.2939206 | 1 | 28/11/2018 | 126539/2019 |
| RUTE CAMPOS ROSSI | ELT-8204 | M.TRANS | 709.18.2897572 | 1 | 05/11/2018 | 107382/2019 |
| RUTE DE OLIVEIRA MAROLLA | EBC-3291 | M.TRANS | 709.18.2917887 | 1 | 07/11/2018 | 116423/2019 |
| RUTE DE OLIVEIRA MAROLLA | EBC-3291 | M.TRANS | 709.18.2934313 | 1 | 19/11/2018 | 124560/2019 |
| RUTE EMILIANA DA SILVA | 512.015.098.000 | IPU | 101.18.0202555 | 11 | 16/11/2018 | 087316/2019 |
| RUTE GREGORIO FERREIRA | 031.045.053.000 | IPU | 101.18.0181479 | 11 | 19/11/2018 | 085655/2019 |
| RUTE RODRIGUES LADEIRA | FEQ-9748 | M.TRANS | 709.18.2886702 | 1 | 05/11/2018 | 102369/2019 |
| RUTE SOUZA DA SILVA | FUA-3952 | M.TRANS | 709.18.2877502 | 1 | 05/11/2018 | 098590/2019 |
| RUTH ARAUJO SZAZ | GFO-1679 | M.TRANS | 709.18.2923952 | 1 | 19/11/2018 | 118989/2019 |
| RUTH DA SILVA OLIVEIRA | 019.024.093.033 | IPU | 101.18.0128131 | 11 | 18/11/2018 | 082450/2019 |
| RUTH DE ALMEIDA PASSOS | 011.021.036.000 | IPU | 101.18.0088183 | 11 | 15/11/2018 | 080342/2019 |
| RUTH DE OLIVEIRA RODRIGUES | EJE-3365 | M.TRANS | 709.18.2884415 | 1 | 05/11/2018 | 101461/2019 |
| RUTH FEITOSA DA COSTA | EXT-2172 | M.TRANS | 709.18.2890810 | 1 | 05/11/2018 | 104151/2019 |
| RUTH FELICIO DE CAMARGO | 003.047.013.537 | IPU | 101.18.0030084 | 11 | 19/11/2018 | 077508/2019 |
| RUTH FICHER CORREIA | BXO-4262 | M.TRANS | 709.18.2917431 | 1 | 07/11/2018 | 116170/2019 |
| RUTH MIRELLI VITORINO | EOW-5365 | M.TRANS | 709.18.2885265 | 1 | 05/11/2018 | 101783/2019 |
| RUTH NASCIMENTO GALVAO ARCHANJO | ERI-6245 | M.TRANS | 709.18.2926279 | 1 | 19/11/2018 | 120352/2019 |
| RUTH PINHEIRO SOUZA | EQP-9207 | M.TRANS | 709.18.2881122 | 1 | 05/11/2018 | 100080/2019 |
| RUTHINEA DE CARVALHO | APZ-4271 | M.TRANS | 709.18.2931293 | 1 | 19/11/2018 | 123020/2019 |
| RUTILEIA DOS SANTOS | DFQ-8408 | M.TRANS | 709.18.2884935 | 1 | 05/11/2018 | 101666/2019 |
| RUTILEIA DOS SANTOS | DFQ-8408 | M.TRANS | 709.18.2922838 | 1 | 19/11/2018 | 118388/2019 |
| RUTNEA CEZAR ALVES | FZI-8861 | M.TRANS | 709.18.2900116 | 1 | 05/11/2018 | 108825/2019 |
| RUY CARLOS RAYA | FAQ-0956 | M.TRANS | 709.18.2939219 | 1 | 28/11/2018 | 126546/2019 |
| RUY CAVALCANTI NETO | 007.074.161.203 | IPU | 101.18.0069288 | 11 | 12/11/2018 | 079683/2019 |
| RUY DE FIGUEIREDO | 021.020.055.000 | IPU | 101.18.0138804 | 11 | 18/11/2018 | 083165/2019 |
| RUY LANGE NETO | NZU-4914 | M.TRANS | 709.18.2891681 | 1 | 05/11/2018 | 104521/2019 |
| RUY LANGE NETO | NZU-4914 | M.TRANS | 709.18.2892178 | 1 | 05/11/2018 | 104738/2019 |
| RUYCEPEL IND COM EMBALAGENS LTDA | EIH-5081 | M.TRANS | 709.18.2877427 | 1 | 05/11/2018 | 098556/2019 |
| RV GESTAO EMPRESARIAL LTDA ME | PWV-1349 | M.TRANS | 709.18.2932852 | 1 | 19/11/2018 | 123883/2019 |
| RV GESTAO EMPRESARIAL LTDA ME | PWV-1349 | M.TRANS | 709.18.2939537 | 1 | 28/11/2018 | 126699/2019 |
| RV GESTAO EMPRESARIAL LTDA ME | PWV-1349 | M.TRANS | 709.18.2943979 | 1 | 28/11/2018 | 128549/2019 |
| RVA CONSULTORIA E SERVICOS ADMINISTRATIV | ENW-1584 | M.TRANS | 709.18.2943757 | 1 | 28/11/2018 | 128455/2019 |
| RW FIM PRODUCOES E EVENTOS LTDA ME | EXH-4979 | M.TRANS | 709.18.2924652 | 1 | 19/11/2018 | 119355/2019 |
| RWA CONSULTORIA FINANCEIRA LTDA | 249.561 | ISS | 292.18.2560816 | 1 | 15/11/2018 | 094698/2019 |
| RYE BUFFET E EVENTOS LTDA ME | FZT-8428 | M.TRANS | 709.18.2897814 | 1 | 05/11/2018 | 107535/2019 |
| RYOSHIN SOCIEDADE PATRIMONIAL LTDA | 007.061.014.000 | IPU | 101.18.0065747 | 11 | 12/11/2018 | 079584/2019 |
| S & B MARKETING E COMUNICACAO VISUAL LTDA - EPP | 116.687 | ISS | 291.18.2561274 | 1 | 15/08/2018 | 094032/2019 |
| S 44 COMERCIO DE VEICULOS PARTICIPACOES E LOC | ODW-6657 | M.TRANS | 709.18.2896653 | 1 | 05/11/2018 | 106996/2019 |
| S A C EXPRESS LTDA ME | GBA-9566 | M.TRANS | 709.18.2895021 | 1 | 05/11/2018 | 106230/2019 |
| S A MARTINS CONSTRUÇÕES ME | CRO-0494 | M.TRANS | 709.18.2943736 | 1 | 28/11/2018 | 128443/2019 |
| S A SILVA AUTOMOTIVO ME | FAG-4949 | M.TRANS | 709.18.2895480 | 1 | 05/11/2018 | 106483/2019 |
| S A SILVA AUTOMOTIVO ME | FAG-4949 | M.TRANS | 709.18.2895550 | 1 | 05/11/2018 | 106528/2019 |
| S BASILIO TRANSPORTES ME | DTE-8087 | M.TRANS | 709.18.2917003 | 1 | 07/11/2018 | 115948/2019 |
| S C DA CRUZ GERALDO JUKEBOX ME | EYZ-4867 | M.TRANS | 709.18.2908355 | 1 | 05/11/2018 | 112604/2019 |
| S C F SERVICOS MAO DE OBRA EIRELI ME | EQG-9172 | M.TRANS | 709.18.2894765 | 1 | 05/11/2018 | 106093/2019 |
| S DE MESQUITA TRANSPORTES ME | CUA-4953 | M.TRANS | 709.18.2946272 | 1 | 28/11/2018 | 129542/2019 |
| S G DE MATOS PRE FABRICADOS EPP | FPA-4659 | M.TRANS | 709.18.2908725 | 1 | 05/11/2018 | 112781/2019 |
| S H CAVALCANTE ESTACIONAMENTO | FGX-9167 | M.TRANS | 709.18.2898126 | 1 | 05/11/2018 | 107723/2019 |
| S M PERCINOTTO ME | CZQ-6289 | M.TRANS | 709.18.2936657 | 1 | 21/11/2018 | 125560/2019 |
| S M SERV DE TRSNP DE PASS LTDA ME | FRP-8884 | M.TRANS | 709.18.2894818 | 1 | 05/11/2018 | 106125/2019 |
| S PAULO DA SILVA ME | FOA-2122 | M.TRANS | 709.18.2903338 | 1 | 05/11/2018 | 110364/2019 |
| S PAULO DA SILVA ME | FOA-2122 | M.TRANS | 709.18.2917004 | 1 | 07/11/2018 | 115949/2019 |
| S PAULO DA SILVA ME | FOA-2122 | M.TRANS | 709.18.2921937 | 1 | 19/11/2018 | 117954/2019 |
| S PAULO DA SILVA ME | FOA-2122 | M.TRANS | 709.18.2939024 | 1 | 28/11/2018 | 126447/2019 |
| S R T SYSTEM COM. E SERVICOS LTDA ME | 188.018 | ISS | 292.18.2566415 | 1 | 15/11/2018 | 094810/2019 |
| S SILOS IMUNIZACAO E HIGIENIZACAO EIRELI ME | EWR-1077 | M.TRANS | 709.18.2910733 | 1 | 07/11/2018 | 113639/2019 |
| S T E I SOC T E EQ INDUSTRIAIS LTDA EPP | GER-9177 | M.TRANS | 709.18.2944452 | 1 | 28/11/2018 | 128736/2019 |
| S V EMPR DE SERV E INSTAL SS LTDA EPP | FPJ-7012 | M.TRANS | 709.18.2933022 | 1 | 19/11/2018 | 123978/2019 |
| S. R. DE SOUSA - DESENVOLV.DE SISTEMAS EIRELI | 259.626 | ISS | 292.18.2542344 | 1 | 15/11/2018 | 094311/2019 |
| S.M. SANTANA REPRESENTACOES - ME | 158.262 | ISS | 292.18.2547714 | 1 | 15/11/2018 | 094420/2019 |
| S.M.VASQUEZ REPRESENTACOES COMERCIAIS LTDA. | 158.727 | ISS | 292.18.2549892 | 1 | 15/11/2018 | 094488/2019 |
| S.O.S. SOBRANCELHAS ESTETICA & ESMALTERIA EIRELI | 266.520 | TFFF/FX | 406.18.2869397 | 1 | 06/11/2018 | 095072/2019 |
| S.P.-EMPREEND.IMOB.S/C LTDA | 024.019.077.000 | IPU | 101.15.0136396 | 1 | 15/01/2015 | 076137/2019 |
| S.P.-EMPREEND.IMOB.S/C LTDA | 024.019.077.000 | IPU | 101.15.0136396 | 2 | 15/02/2015 | 076138/2019 |
| S.P.-EMPREEND.IMOB.S/C LTDA | 024.019.077.000 | IPU | 101.15.0136396 | 3 | 15/03/2015 | 076139/2019 |
| S.P.-EMPREEND.IMOB.S/C LTDA | 024.019.077.000 | IPU | 101.15.0136396 | 4 | 15/04/2015 | 076140/2019 |
| S.P.-EMPREEND.IMOB.S/C LTDA | 024.019.077.000 | IPU | 101.15.0136396 | 5 | 15/05/2015 | 076141/2019 |
| S.P.-EMPREEND.IMOB.S/C LTDA | 024.019.077.000 | IPU | 101.15.0136396 | 6 | 15/06/2015 | 076142/2019 |
| S.P.-EMPREEND.IMOB.S/C LTDA | 024.019.077.000 | IPU | 101.15.0136396 | 7 | 15/07/2015 | 076143/2019 |
| S.P.-EMPREEND.IMOB.S/C LTDA | 024.019.077.000 | IPU | 101.15.0136396 | 8 | 15/08/2015 | 076144/2019 |
| S.P.-EMPREEND.IMOB.S/C LTDA | 024.019.077.000 | IPU | 101.15.0136396 | 9 | 15/09/2015 | 076145/2019 |
| S.P.-EMPREEND.IMOB.S/C LTDA | 024.019.077.000 | IPU | 101.15.0136396 | 10 | 15/10/2015 | 076146/2019 |
| S.P.-EMPREEND.IMOB.S/C LTDA | 024.019.077.000 | IPU | 101.15.0136396 | 11 | 15/11/2015 | 076147/2019 |

| | | | | | | |
|--|-----------------|---------|----------------|----|------------|-------------|
| S.P.-EMPREEND.IMOB.S/C LTDA | 024.019.077.000 | IP TU | 101.15.0136396 | 12 | 15/12/2015 | 076148/2019 |
| S2 COMERCIO DE COLCHOES EIRELI EPP | CRV-0602 | M.TRANS | 709.18.2914028 | 1 | 07/11/2018 | 114915/2019 |
| S2 SERVICOS ADMINISTRATIVOS LTDA | 229.511 | ISS | 292.18.2566391 | 1 | 15/11/2018 | 094809/2019 |
| S44 COMERCIO DE VEICULOS PART E LOCADORA EIRE | GCO-6545 | M.TRANS | 709.18.2890358 | 1 | 05/11/2018 | 103974/2019 |
| S7 CONSULTORIA E INCORPORADORA E COMERCIO DE | EBC-9300 | M.TRANS | 709.18.2930432 | 1 | 19/11/2018 | 122524/2019 |
| S7 SEVEN TERCEIRIZACAO DE SERVICOS LTDA | EZN-0200 | M.TRANS | 709.18.2896312 | 1 | 05/11/2018 | 106822/2019 |
| S7 SEVEN TERCEIRIZACAO DE SERVICOS LTDA | EZN-0200 | M.TRANS | 709.18.2944693 | 1 | 28/11/2018 | 128800/2019 |
| SABATINO TADEU CHELOTI | EIY-2678 | M.TRANS | 709.18.2900571 | 1 | 05/11/2018 | 109050/2019 |
| SABB LOCACAO E ADMINISTRACAO DE PATIOS LTDA M | FAD-1951 | M.TRANS | 709.18.2894406 | 1 | 05/11/2018 | 105910/2019 |
| SABIAREN LOCACAO DE SISTEMAS DE ILUMINACAO | | ISS | 291.18.2564871 | 1 | 15/11/2018 | 094075/2019 |
| SABINO SUCIGAN | 024.022.065.000 | IP TU | 101.18.0150175 | 11 | 17/11/2018 | 083919/2019 |
| SABRICO SA | CJM-7971 | M.TRANS | 709.18.2915733 | 1 | 07/11/2018 | 115492/2019 |
| SABRINA ANGELICA VIARO | CWU-2289 | M.TRANS | 709.18.2930699 | 1 | 19/11/2018 | 122696/2019 |
| SABRINA CALIMAM | EZK-6113 | M.TRANS | 709.18.2881998 | 1 | 05/11/2018 | 100455/2019 |
| SABRINA CAMPOS FERREIRA | 020.116.023.217 | IP TU | 101.18.0136060 | 11 | 17/11/2018 | 082969/2019 |
| SABRINA CRISTINA ALVES DE OLIVEIRA | BGP-7145 | M.TRANS | 709.18.2906264 | 1 | 05/11/2018 | 111588/2019 |
| SABRINA DE MORAES | CEF-4883 | M.TRANS | 709.18.2887566 | 1 | 05/11/2018 | 102734/2019 |
| SABRINA DE SOUZA GONCALVES PAVANELLI EDO | 030.015.041.051 | IP TU | 101.18.0174981 | 11 | 18/11/2018 | 085282/2019 |
| SABRINA DO NASCIMENTO OLIVEIRA | 003.047.013.504 | IP TU | 101.18.0030051 | 11 | 19/11/2018 | 077501/2019 |
| SABRINA DOS SANTOS NEVES | EUT-5631 | M.TRANS | 709.18.2900319 | 1 | 05/11/2018 | 108931/2019 |
| SABRINA EDUARDA CASTANHA | GDI-8768 | M.TRANS | 709.18.2929021 | 1 | 19/11/2018 | 121638/2019 |
| SABRINA FRANCOZO DE LIMA | FHB-3385 | M.TRANS | 709.18.2875670 | 1 | 05/11/2018 | 097906/2019 |
| SABRINA MARQUES SILVA | 020.107.055.029 | IP TU | 101.18.0135362 | 11 | 17/11/2018 | 082910/2019 |
| SABRINA MASSA RODRIGUES | EGS-5102 | M.TRANS | 709.18.2886501 | 1 | 05/11/2018 | 102287/2019 |
| SABRINA RAMACHO ALVES REGO | DOZ-3458 | M.TRANS | 709.18.2930497 | 1 | 19/11/2018 | 122576/2019 |
| SABRINA VIANA DA SILVA | DFX-9027 | M.TRANS | 709.18.2931740 | 1 | 19/11/2018 | 123301/2019 |
| SABRINA VICO PAVEDA | 020.005.030.225 | IP TU | 101.18.0130636 | 11 | 17/11/2018 | 082634/2019 |
| SABURO KUWAHARA | 013.014.054.001 | IP TU | 101.18.0100745 | 11 | 15/11/2018 | 080859/2019 |
| SABURO KUWAHARA | 013.014.054.002 | IP TU | 101.18.0100746 | 11 | 15/11/2018 | 080860/2019 |
| SABURO KUWAHARA | 013.019.001.001 | IP TU | 101.18.0100873 | 11 | 15/11/2018 | 080865/2019 |
| SABURO KUWAHARA | 013.019.001.002 | IP TU | 101.18.0100874 | 11 | 15/11/2018 | 080866/2019 |
| SACHA SIKORA FERNANDES | HLI-0442 | M.TRANS | 709.18.2912017 | 1 | 07/11/2018 | 114108/2019 |
| SACOLAO ASSUNCAO LTDA | GCN-5655 | M.TRANS | 709.18.2913713 | 1 | 07/11/2018 | 114832/2019 |
| SACOLAO ASSUNCAO LTDA | GCN-5655 | M.TRANS | 709.18.2933017 | 1 | 19/11/2018 | 123975/2019 |
| SACOLAO NOSSA SENHORA APARECIDA DO ABC LTDA | DXV-3231 | M.TRANS | 709.18.2917153 | 1 | 07/11/2018 | 115996/2019 |
| SACRAMENTO 833 POINT FUTEBOL SOCIET LTDA | 264.973 | TFFP/FX | 406.18.2815174 | 3 | 12/11/2018 | 094940/2019 |
| SADAHARU FURUMORI | 015.013.032.000 | IP TU | 101.18.0106293 | 11 | 12/11/2018 | 081152/2019 |
| SADAMI KISHI - ESPOLIO | 620.509.005.000 | IP TU | 101.18.0240633 | 11 | 16/11/2018 | 091123/2019 |
| SADAMI KISHI - ESPOLIO | 620.509.009.000 | IP TU | 101.18.0240637 | 11 | 16/11/2018 | 091125/2019 |
| SADAMI KISHI - ESPOLIO | 620.509.010.000 | IP TU | 101.18.0240638 | 11 | 16/11/2018 | 091126/2019 |
| SADAMI KISHI - ESPOLIO | 620.509.014.000 | IP TU | 101.18.0240642 | 11 | 16/11/2018 | 091129/2019 |
| SADAMI KISHI - ESPOLIO | 620.512.016.000 | IP TU | 101.18.0240684 | 11 | 16/11/2018 | 091136/2019 |
| SADAMI KISHI - ESPOLIO | 620.512.021.000 | IP TU | 101.18.0240687 | 11 | 16/11/2018 | 091138/2019 |
| SADAMI KISHI - ESPOLIO | 620.514.006.000 | IP TU | 101.18.0240710 | 11 | 16/11/2018 | 091141/2019 |
| SADAMI KISHI - ESPOLIO | 620.534.003.000 | IP TU | 101.18.0240855 | 11 | 16/11/2018 | 091165/2019 |
| SADAMI KISHI - ESPOLIO | 620.509.005.000 | CIP | 105.18.0251213 | 11 | 26/11/2018 | 093753/2019 |
| SADAMI KISHI - ESPOLIO | 620.509.014.000 | CIP | 105.18.0251216 | 11 | 26/11/2018 | 093756/2019 |
| SADAMI KISHI - ESPOLIO | 620.512.016.000 | CIP | 105.18.0251218 | 11 | 26/11/2018 | 093758/2019 |
| SADAMI KISHI - ESPOLIO | 620.512.023.000 | CIP | 105.18.0251219 | 11 | 26/11/2018 | 093759/2019 |
| SADAMI KISHI - ESPOLIO | 620.514.006.000 | CIP | 105.18.0251223 | 11 | 26/11/2018 | 093761/2019 |
| SADINOEL LANDIM PEREIRA | 007.010.023.000 | IP TU | 101.18.0063893 | 11 | 12/11/2018 | 079523/2019 |
| SADRAC GERMANO DA SILVA | CQA-9812 | M.TRANS | 709.18.2903371 | 1 | 05/11/2018 | 110378/2019 |
| SADVET SERV.DE ATEND.DIAGNOSTICO VETERINARIO LTD | 222.345 | MULTA | 704.18.2909136 | 1 | 20/11/2018 | 095461/2019 |
| SADVET SERV.DE ATEND.DIAGNOSTICO VETERINARIO LTD | 222.345 | COL.LX | 710.18.0255796 | 9 | 27/11/2018 | 129675/2019 |
| SAFE WAY MULTIMARCAS LTDA | EMD-0297 | M.TRANS | 709.18.2898966 | 1 | 05/11/2018 | 108228/2019 |
| SAFE WAY MULTIMARCAS LTDA | EMD-0297 | M.TRANS | 709.18.2912434 | 1 | 07/11/2018 | 114298/2019 |
| SAFELIFE COMERCIO DE PRODUTOS ELETRONICO | DUL-5959 | M.TRANS | 709.18.2894817 | 1 | 05/11/2018 | 106124/2019 |
| SAFRA LEASING S A ARREND MERCANTIL | DTD-5659 | M.TRANS | 709.18.2916034 | 1 | 07/11/2018 | 115639/2019 |
| SAFRA LEASING S A ARREND MERCANTIL | FUA-8258 | M.TRANS | 709.18.2923515 | 1 | 19/11/2018 | 118785/2019 |
| SAFRA LEASING S A ARREND MERCANTIL | EYC-0708 | M.TRANS | 709.18.2924556 | 1 | 19/11/2018 | 119302/2019 |
| SAFRA LEASING S A ARREND MERCANTIL | EQT-8209 | M.TRANS | 709.18.2940893 | 1 | 28/11/2018 | 127331/2019 |
| SAFRA LEASING S A ARREND MERCANTIL | EMV-6542 | M.TRANS | 709.18.2941779 | 1 | 28/11/2018 | 127730/2019 |
| SAFRA LEASING S A ARREND MERCANTIL | EQT-8209 | M.TRANS | 709.18.2944070 | 1 | 28/11/2018 | 128581/2019 |
| SAFRA LEASING SA ARRENDAMENTO MERCANTIL | CKQ-0893 | M.TRANS | 709.18.2916505 | 1 | 07/11/2018 | 115817/2019 |
| SAGRIMEC SOC. AGRIC. IMOB. COM. LTDA | 032.071.045.000 | IP TU | 101.18.0188367 | 11 | 19/11/2018 | 086151/2019 |
| SAGRIMEC SOC. AGRICOLA IMOB. COM.LTDA | 032.078.014.000 | IP TU | 101.18.0189807 | 11 | 19/11/2018 | 086231/2019 |
| SAGRIMEC SOC.AGRIC.IMOB.E COM.LTDA | 032.071.041.000 | IP TU | 101.18.0188363 | 11 | 19/11/2018 | 086150/2019 |
| SAHARAM HELITO | 4.039.044.000 | CIP | 105.18.0245285 | 11 | 26/11/2018 | 092000/2019 |
| SAID HUSSIN | OWW-5432 | M.TRANS | 709.18.2911590 | 1 | 07/11/2018 | 113926/2019 |
| SAID OUJIBACHOUKR | EUJ-2962 | M.TRANS | 709.18.2906333 | 1 | 05/11/2018 | 111621/2019 |
| SAIOA AUTO MECANICO EIRELI ME | HJB-7403 | M.TRANS | 709.18.2915068 | 1 | 07/11/2018 | 115244/2019 |
| SAIOA AUTO MECANICO EIRELI ME | HJB-7403 | M.TRANS | 709.18.2928236 | 1 | 19/11/2018 | 121260/2019 |
| SAITO TEIXEIRA REPRESENTACAO COMERCIAL LTDA | FUN-5577 | M.TRANS | 709.18.2942151 | 1 | 28/11/2018 | 127850/2019 |
| SAITOCAR REMOCOES LTDA EPP | ELQ-2975 | M.TRANS | 709.18.2894989 | 1 | 05/11/2018 | 106213/2019 |
| SAITOCAR REMOCOES LTDA EPP | FXP-4108 | M.TRANS | 709.18.2895124 | 1 | 05/11/2018 | 106285/2019 |
| SAITOCAR REMOCOES LTDA EPP | FXP-4108 | M.TRANS | 709.18.2895125 | 1 | 05/11/2018 | 106286/2019 |
| SAITOCAR REMOCOES LTDA EPP | ELQ-2978 | M.TRANS | 709.18.2895460 | 1 | 05/11/2018 | 106471/2019 |
| SAITOCAR REMOCOES LTDA EPP | FQQ-9100 | M.TRANS | 709.18.2895683 | 1 | 05/11/2018 | 106580/2019 |
| SAITOCAR REMOCOES LTDA EPP | FXP-4108 | M.TRANS | 709.18.2914024 | 1 | 07/11/2018 | 114912/2019 |
| SALATIEL MANOEL DE OLIVEIRA | 533.005.024.000 | IP TU | 101.18.0228748 | 11 | 18/11/2018 | 089764/2019 |
| SALDAO MAIS MAGAZINE EIRELI ME | FLO-3645 | M.TRANS | 709.18.2890185 | 1 | 05/11/2018 | 103880/2019 |
| SALEH KADRI | 020.087.024.000 | IP TU | 101.18.0135143 | 11 | 17/11/2018 | 082894/2019 |
| SALES E MORENO SERVICOS ADMINISTRATIVOS | GDF-4159 | M.TRANS | 709.18.2940886 | 1 | 28/11/2018 | 127327/2019 |
| SALES SOUZA TRANSPORTE LTDA ME | AUJ-3177 | M.TRANS | 709.18.2911573 | 1 | 07/11/2018 | 113922/2019 |
| SALETE APARECIDA MISCIONE | GJH-7745 | M.TRANS | 709.18.2877405 | 1 | 05/11/2018 | 098543/2019 |
| SALETE CANO DE OLIVEIRA SILVA | FOS-5266 | M.TRANS | 709.18.2906154 | 1 | 05/11/2018 | 111538/2019 |
| SALETE DA PENHA DE MELO | ENF-4746 | M.TRANS | 709.18.2924348 | 1 | 19/11/2018 | 119165/2019 |
| SALETE MARIA DA SILVA ROCHA | 029.047.006.000 | IP TU | 101.18.0171292 | 11 | 16/11/2018 | 085083/2019 |
| SALETE MEIRA MUSTAFA | 012.037.041.035 | IP TU | 101.18.0095463 | 11 | 17/11/2018 | 080640/2019 |
| SALETE SOUZA BATISTA | 033.002.250.144 | IP TU | 101.18.0190542 | 11 | 18/11/2018 | 086265/2019 |
| SALFENA CONSTRUCOES LTDA | EUV-9687 | M.TRANS | 709.18.2916672 | 1 | 07/11/2018 | 115870/2019 |
| SALMA LUCIA FERREIRA DOS SANTOS ARSANI | 024.019.091.296 | IP TU | 101.18.0148315 | 11 | 17/11/2018 | 083738/2019 |

| | | | | | | |
|--|-----------------|---------|-----------------|----|------------|-------------|
| SALMA REGINA BISCHOFF GERMANOS MARTINS | DWM-0314 | M.TRANS | 709.18.2894058 | 1 | 05/11/2018 | 105714/2019 |
| SALMA REGINA BISCHOFF GERMANOS MARTINS | DWM-0314 | M.TRANS | 709.18.2898096 | 1 | 05/11/2018 | 107702/2019 |
| SALMA REGINA BISCHOFF GERMANOS MARTINS | DWM-0314 | M.TRANS | 709.18.2899073 | 1 | 05/11/2018 | 108297/2019 |
| SALMA REGINA BISCHOFF GERMANOS MARTINS | DWM-0314 | M.TRANS | 709.18.2917286 | 1 | 07/11/2018 | 116068/2019 |
| SALMA REGINA BISCHOFF GERMANOS MARTINS | DWM-0314 | M.TRANS | 709.18.2930254 | 1 | 19/11/2018 | 122389/2019 |
| SALMA REGINA BISCHOFF GERMANOS MARTINS | DWM-0314 | M.TRANS | 709.18.2937311 | 1 | 21/11/2018 | 125922/2019 |
| SALMO 91 INFORMATICA E IDIOMAS LTDA | 186.692 | MULTA | 704.18.2869575 | 1 | 13/11/2018 | 095397/2019 |
| SALO CARLO ABDULMACIH | EAQ-2838 | M.TRANS | 709.18.2928367 | 1 | 19/11/2018 | 121332/2019 |
| SALOMAO CORDEIRO DE OLIVEIRA | FAZ-1804 | M.TRANS | 709.18.2945016 | 1 | 28/11/2018 | 128950/2019 |
| SALOMAO DE ASSIS PEREIRA | 265.954 | TFFP/FX | 406.18.2868206 | 2 | 22/11/2018 | 095015/2019 |
| SALOMAO DE SOUSA SILVA | DWE-9358 | M.TRANS | 709.18.2892583 | 1 | 05/11/2018 | 104962/2019 |
| SALOMEA FERRAZ DE OLIVEIRA | 410.033.010.000 | IPTU | 101.18.0198127 | 11 | 12/11/2018 | 086872/2019 |
| SALU SERV E COM DE VIDRO GESSO E ILUM | DRC-6746 | M.TRANS | 709.18.2898726 | 1 | 05/11/2018 | 108094/2019 |
| SALUTE INDUSTRIA DE PAPELAO ONDULADO LTDA | BMW-6953 | M.TRANS | 709.18.2924655 | 1 | 19/11/2018 | 119357/2019 |
| SALUTEM COMERCIO DE MOVEIS HOSPITALARES EIREL | EGK-8702 | M.TRANS | 709.18.2911916 | 1 | 07/11/2018 | 114058/2019 |
| SALVADOR ALVES DA SILVA | 020.046.082.000 | IPTU | 101.18.0132561 | 11 | 17/11/2018 | 082767/2019 |
| SALVADOR BARGAS | 018.023.050.000 | IPTU | 101.18.0121770 | 11 | 19/11/2018 | 082048/2019 |
| SALVADOR DOMINGOS NUNES | EMQ-8166 | M.TRANS | 709.18.2922517 | 1 | 19/11/2018 | 118239/2019 |
| SALVADOR EVANGELISTA DE SOUZA | CKZ-8776 | M.TRANS | 709.18.2872671 | 1 | 05/11/2018 | 096625/2019 |
| SALVADOR GASPAS DE SOUZA | 524.432.030.000 | IPTU | 101.18.0218393 | 11 | 17/11/2018 | 088728/2019 |
| SALVADOR ICORISSA | 033.023.027.000 | IPTU | 101.18.0191418 | 11 | 18/11/2018 | 086356/2019 |
| SALVADOR JOSE DA CRUZ - ESPOLIO | 021.019.039.000 | IPTU | 101.18.0138734 | 11 | 18/11/2018 | 083162/2019 |
| SALVADOR JULIANO BRIGIDA FALLETTI - ESPOLIO DE | 522.300.012.000 | IPTU | 101.18.0214985 | 11 | 12/11/2018 | 088309/2019 |
| SALVADOR JULIANO BRIGIDA FALLETTI - ESPOLIO DE | 522.300.012.000 | CIP | 105.18.0248442 | 11 | 26/11/2018 | 092658/2019 |
| SALVADOR LOGISTICA E TRANSPORTES LTDA | FOI-2255 | M.TRANS | 709.18.2912774 | 1 | 07/11/2018 | 114445/2019 |
| SALVADOR SANTOS SILVA | 227.249 | TX/PPUB | 708.18.2617848 | 4 | 01/11/2018 | 095886/2019 |
| SALVADOR SIERRA NERI | 009.032.013.000 | IPTU | 101.18.0078168 | 11 | 17/11/2018 | 079952/2019 |
| SALVADOR VIEIRA DA CRUZ | 030.108.012.000 | IPTU | 101.18.0177722 | 11 | 18/11/2018 | 085459/2019 |
| SALVADOR WAGNER PANZARINI | GEE-7047 | M.TRANS | 709.18.2901754 | 1 | 05/11/2018 | 109612/2019 |
| SALVAON COMERCIO DE MOTOS LTDA ME | GIT-1617 | M.TRANS | 709.18.2944779 | 1 | 28/11/2018 | 128839/2019 |
| SALVIANO GENESIO DE OLIVEIRA | FSN-2223 | M.TRANS | 709.18.2874848 | 1 | 05/11/2018 | 097556/2019 |
| SAM SISTEMAS A DE MONTAGEM LTDA EPP | FUN-6249 | M.TRANS | 709.18.2900668 | 1 | 05/11/2018 | 109093/2019 |
| SAMANTA DA SILVA ROCHA | HBE-4065 | M.TRANS | 709.18.2922173 | 1 | 19/11/2018 | 118078/2019 |
| SAMANTA DANTAS MACHADO | EYC-4255 | M.TRANS | 709.18.2912672 | 1 | 07/11/2018 | 114405/2019 |
| SAMANTA MADEIRA FLORES NASCIMENTO | LJJ-4457 | M.TRANS | 709.18.2893554 | 1 | 05/11/2018 | 105422/2019 |
| SAMANTHA CAROLINE MAGNANI MARINO | CVE-3707 | M.TRANS | 709.18.2924249 | 1 | 19/11/2018 | 119108/2019 |
| SAMANTHA CUNHA PAIXAO DE MELO | DFK-1776 | M.TRANS | 709.18.2901365 | 1 | 05/11/2018 | 109437/2019 |
| SAMANTHA DIAS SILVA | DIR-7524 | M.TRANS | 709.18.2894244 | 1 | 05/11/2018 | 105816/2019 |
| SAMAR COM VAREJISTA DE ASSOALHOS E PISOS EM M | ETQ-7570 | M.TRANS | 709.18.2896044 | 1 | 05/11/2018 | 106715/2019 |
| SAMAR COM VAREJISTA DE ASSOALHOS E PISOS EM M | ETQ-7570 | M.TRANS | 709.18.2897458 | 1 | 05/11/2018 | 107313/2019 |
| SAMAR COM VAREJISTA DE ASSOALHOS E PISOS EM M | ETQ-7570 | M.TRANS | 709.18.2915244 | 1 | 07/11/2018 | 115289/2019 |
| SAMARA DE SOUZA ALVES | EMX-8845 | M.TRANS | 709.18.2931498 | 1 | 19/11/2018 | 123156/2019 |
| SAMARA FERNANDES QUINTANILHA | EDB-4184 | M.TRANS | 709.18.2934522 | 1 | 19/11/2018 | 124665/2019 |
| SAMARA MARIA ABRANTES FERNANDES | DNP-9810 | M.TRANS | 709.18.2901524 | 1 | 05/11/2018 | 109509/2019 |
| SAMARA ROMUALDO DA SILVA ME | GHR-9420 | M.TRANS | 709.18.2915790 | 1 | 07/11/2018 | 115527/2019 |
| SAMARA RUBINHO SCABORA | BGC-9922 | M.TRANS | 709.18.2911944 | 1 | 07/11/2018 | 114072/2019 |
| SAMARA RUBINHO SCABORA | BGC-9922 | M.TRANS | 709.18.2931288 | 1 | 19/11/2018 | 123016/2019 |
| SAMBERCAMP INDUSTRIA DE METAL E PLASTICO S.A. | 020.091.032.000 | GAM | 802.18.4033647 | 1 | 13/11/2018 | 129972/2019 |
| SAMBERCAMP INDUSTRIA DE METAL E PLASTICO S/A | 020.090.004.000 | IPTU | 101.18.0135152 | 11 | 17/11/2018 | 082898/2019 |
| SAMBERCAMP INDUSTRIA DE METAL E PLASTICO S/A | 020.091.032.000 | IPTU | 101.18.0135154 | 11 | 17/11/2018 | 082899/2019 |
| SAMBERCAMP INDUSTRIA DE METAL E PLASTICO S/A | 020.091.033.000 | IPTU | 101.18.0135155 | 11 | 17/11/2018 | 082900/2019 |
| SAMBERCAMP INDUSTRIA DE METAL E PLASTICO S/A | 020.091.034.000 | IPTU | 101.18.0135156 | 11 | 17/11/2018 | 082901/2019 |
| SAMBERCAMP INDUSTRIA DE METAL E PLASTICO S/A | 020.091.035.000 | IPTU | 101.18.0135157 | 11 | 17/11/2018 | 082902/2019 |
| SAMBERCAMP INDUSTRIA DE METAL E PLASTICO S/A | 020.093.016.000 | IPTU | 101.18.0135158 | 11 | 17/11/2018 | 082903/2019 |
| SAMBERCAMP INDUSTRIA DE METAL E PLASTICO S/A | 20.090.004.000 | CIP | 105.18.0246221 | 11 | 26/11/2018 | 092169/2019 |
| SAMBERCAMP INDUSTRIA DE METAL E PLASTICO S/A | 20.091.033.000 | CIP | 105.18.0246222 | 11 | 26/11/2018 | 092170/2019 |
| SAMBERCAMP INDUSTRIA DE METAL E PLASTICO S/A | 20.091.035.000 | CIP | 105.18.0246223 | 11 | 26/11/2018 | 092171/2019 |
| SAMBERCAMP INDUSTRIA DE METAL E PLASTICO S/A | 20.093.016.000 | CIP | 105.18.0246224 | 11 | 26/11/2018 | 092172/2019 |
| SAMBERCAMP INDUSTRIA DE METAL E PLASTICO S/A | 011.246 | ISS | 291.18.2553642 | 1 | 15/11/2018 | 093968/2019 |
| SAMILA MACHADO PEIXOTO | 522.018.006.000 | CIP | 105.18.0248354 | 11 | 26/11/2018 | 092644/2019 |
| SAMIR ABED HEJAZI | 002.073.027.225 | IPTU | 101.18.0022809 | 11 | 15/11/2018 | 077095/2019 |
| SAMIR BOFFO | 019.006.002.010 | IPTU | 101.18.0126679 | 11 | 18/11/2018 | 082366/2019 |
| SAMIR CAUERK MOYSES | FDI-8384 | M.TRANS | 709.18.29111052 | 1 | 07/11/2018 | 113713/2019 |
| SAMIR CAUERK MOYSES | FDI-8384 | M.TRANS | 709.18.29111054 | 1 | 07/11/2018 | 113715/2019 |
| SAMIR CHIDDE | ECV-4442 | M.TRANS | 709.18.2934345 | 1 | 19/11/2018 | 124574/2019 |
| SAMIR DE PAULO SILVA | EFW-3641 | M.TRANS | 709.18.2920800 | 1 | 19/11/2018 | 117474/2019 |
| SAMIR KURBAN | 006.050.002.201 | IPTU | 101.18.0059668 | 11 | 16/11/2018 | 079245/2019 |
| SAMIR RODRIGUES RIBEIRO | DYR-9683 | M.TRANS | 709.18.2922449 | 1 | 19/11/2018 | 118210/2019 |
| SAMIRA FERREIRA DOS SANTOS | PXN-6643 | M.TRANS | 709.18.2937612 | 1 | 21/11/2018 | 126054/2019 |
| SAMIRA SARQUIS | FEZ-8214 | M.TRANS | 709.18.2945924 | 1 | 28/11/2018 | 129392/2019 |
| SAMMARONE INCORPORADORA LTDA | 022.024.017.000 | IPTU | 101.18.0143023 | 11 | 12/11/2018 | 083413/2019 |
| SAMMI FREDERICO | DCC-2193 | M.TRANS | 709.18.2904417 | 1 | 05/11/2018 | 110812/2019 |
| SAMUEL ABRAO | 532.077.040.000 | CIP | 105.18.0249137 | 11 | 26/11/2018 | 092854/2019 |
| SAMUEL ALVES BARBOSA | DSX-8890 | M.TRANS | 709.18.2889607 | 1 | 05/11/2018 | 103616/2019 |
| SAMUEL ALVES DE MACEDO | DQN-6812 | M.TRANS | 709.18.2906847 | 1 | 05/11/2018 | 111889/2019 |
| SAMUEL BARBOSA DA SILVA | EKS-3415 | M.TRANS | 709.18.2898674 | 1 | 05/11/2018 | 108066/2019 |
| SAMUEL BATISTA DOS SANTOS | FVT-6340 | M.TRANS | 709.18.2911254 | 1 | 07/11/2018 | 113790/2019 |
| SAMUEL BATISTA DOS SANTOS | FVT-6340 | M.TRANS | 709.18.2926936 | 1 | 19/11/2018 | 120662/2019 |
| SAMUEL BATISTA DOS SANTOS | FVT-6340 | M.TRANS | 709.18.2927584 | 1 | 19/11/2018 | 120941/2019 |
| SAMUEL BEZERRA TORRES | 021.007.070.387 | IPTU | 101.18.0137133 | 11 | 18/11/2018 | 083063/2019 |
| SAMUEL CASSIANO DOS SANTOS | PXR-0503 | M.TRANS | 709.18.2922296 | 1 | 19/11/2018 | 118137/2019 |
| SAMUEL DA SILVA LIMA | MFO-7423 | M.TRANS | 709.18.2910444 | 1 | 07/11/2018 | 113508/2019 |
| SAMUEL DE OLIVEIRA MONTEIRO | CQQ-9439 | M.TRANS | 709.18.2924462 | 1 | 19/11/2018 | 119244/2019 |
| SAMUEL DE OLIVEIRA MUTTOM | 009.030.057.000 | IPTU | 101.18.0078137 | 11 | 17/11/2018 | 079948/2019 |
| SAMUEL DE OLIVEIRA VELOSO | 15.043.041.000 | CIP | 105.18.0245906 | 11 | 26/11/2018 | 092116/2019 |
| SAMUEL DE SOUZA NUNES | EJG-3360 | M.TRANS | 709.18.2887832 | 1 | 05/11/2018 | 102858/2019 |
| SAMUEL DE SOUZA NUNES | EJG-3360 | M.TRANS | 709.18.2903587 | 1 | 05/11/2018 | 110492/2019 |
| SAMUEL DO AMARAL CRUZ | DVC-0497 | M.TRANS | 709.18.2878749 | 1 | 05/11/2018 | 099130/2019 |
| SAMUEL DOS REIS | 012.037.041.073 | IPTU | 101.18.0095501 | 11 | 17/11/2018 | 080642/2019 |
| SAMUEL DOS REIS | 024.043.022.000 | IPTU | 101.18.0150568 | 11 | 17/11/2018 | 083934/2019 |
| SAMUEL DOS REIS | 24.043.022.000 | CIP | 105.18.0246369 | 11 | 26/11/2018 | 092191/2019 |
| SAMUEL FAJARDO DOS REIS | 534.041.014.000 | IPTU | 101.18.0234676 | 11 | 18/11/2018 | 090429/2019 |

| | | | | | | |
|---|-----------------|---------|----------------|----|------------|-------------|
| SAMUEL FAJARDO DOS REIS | | ISS CC | 705.18.2868870 | 2 | 29/11/2018 | 095665/2019 |
| SAMUEL FELIX PEREIRA | 005.067.002.218 | IPTU | 101.18.0050978 | 11 | 12/11/2018 | 078757/2019 |
| SAMUEL FERREIRA DA SILVA | 530.107.049.000 | IPTU | 101.18.0218817 | 11 | 12/11/2018 | 088813/2019 |
| SAMUEL FRATELLI | FBV-3591 | M.TRANS | 709.18.2917596 | 1 | 07/11/2018 | 116284/2019 |
| SAMUEL HENRIQUE KRAHENBUHL | 027.122.020.000 | IPTU | 101.18.0167171 | 11 | 15/11/2018 | 084860/2019 |
| SAMUEL HUMPHREYS PIMENTEL | 018.039.076.000 | IPTU | 101.18.0122889 | 11 | 19/11/2018 | 082124/2019 |
| SAMUEL IVAN COSTA LEITE | EED-0399 | M.TRANS | 709.18.2922629 | 1 | 19/11/2018 | 118293/2019 |
| SAMUEL JONAS RIBEIRO COELHO | EBY-6226 | M.TRANS | 709.18.2883071 | 1 | 05/11/2018 | 100904/2019 |
| SAMUEL LEITE DOS SANTOS | DKB-0472 | M.TRANS | 709.18.2931423 | 1 | 19/11/2018 | 123104/2019 |
| SAMUEL LEITE DOS SANTOS | DKB-0472 | M.TRANS | 709.18.2934730 | 1 | 19/11/2018 | 124770/2019 |
| SAMUEL LIMA DE ARAUJO | 029.005.021.012 | IPTU | 101.18.0169014 | 11 | 16/11/2018 | 084977/2019 |
| SAMUEL LIMA DE CARVALHO TRANSPORTES | EBC-9009 | M.TRANS | 709.18.2931838 | 1 | 19/11/2018 | 123353/2019 |
| SAMUEL NASSEREDDINE | 512.032.184.000 | IPTU | 101.18.0205022 | 11 | 16/11/2018 | 087526/2019 |
| SAMUEL PRESAS RODRIGUES | AOZ-3599 | M.TRANS | 709.18.2901149 | 1 | 05/11/2018 | 109333/2019 |
| SAMUEL PRESAS RODRIGUES | AOZ-3599 | M.TRANS | 709.18.2908678 | 1 | 05/11/2018 | 112758/2019 |
| SAMUEL RODRIGUES BRAGA | EUR-4805 | M.TRANS | 709.18.2939157 | 1 | 28/11/2018 | 126516/2019 |
| SAMUEL SANTOS | CIE-2561 | M.TRANS | 709.18.2873034 | 1 | 05/11/2018 | 096773/2019 |
| SAMUEL SANTOS DE SOUZA | 021.007.087.344 | IPTU | 101.18.0137576 | 11 | 18/11/2018 | 083091/2019 |
| SAMUEL SILVA DOS SANTOS | DVN-3637 | M.TRANS | 709.18.2899454 | 1 | 05/11/2018 | 108530/2019 |
| SAMUEL SOUZA MORAIS | FQG-9093 | M.TRANS | 709.18.2945092 | 1 | 28/11/2018 | 128986/2019 |
| SAMUEL SPADARO | ELP-9044 | M.TRANS | 709.18.2892104 | 1 | 05/11/2018 | 104701/2019 |
| SAMUEL VASCONCELOS DA SILVA | FJV-6763 | M.TRANS | 709.18.2932186 | 1 | 19/11/2018 | 123564/2019 |
| SAMUEL VIEIRA SANTOS | 023.006.001.027 | IPTU | 101.18.0143741 | 11 | 12/11/2018 | 083473/2019 |
| SAMUEL VITAL DE OLIVEIRA | 003.055.035.000 | IPTU | 101.18.0032053 | 11 | 19/11/2018 | 077710/2019 |
| SAMUEL WENCESLAU DA SILVA | BXU-5050 | M.TRANS | 709.18.2874568 | 1 | 05/11/2018 | 097431/2019 |
| SAMUEL WILLBONTHCHE OVIDIO | FJA-3106 | M.TRANS | 709.18.2926263 | 1 | 19/11/2018 | 120341/2019 |
| SAMUELL MARQUES DE ALMEIDA | EGN-1723 | M.TRANS | 709.18.2874527 | 1 | 05/11/2018 | 097417/2019 |
| SAMY AUGUSTUS FIQUES ME | FLK-8838 | M.TRANS | 709.18.2895272 | 1 | 05/11/2018 | 106366/2019 |
| SAMYRA QUINTANILHA BRITO | DAP-2905 | M.TRANS | 709.18.2887301 | 1 | 05/11/2018 | 102613/2019 |
| SAN GABRIEL EMPREENDIMENTOS IMOBILIARIOS LTDA | 033.062.044.001 | IPTU | 101.18.0193474 | 11 | 18/11/2018 | 086470/2019 |
| SANCRE BATISTA DOS SANTOS | DOZ-7566 | M.TRANS | 709.18.2902889 | 1 | 05/11/2018 | 110139/2019 |
| SANDE TANE ALVES DINIZ DIAS | GPE-1544 | M.TRANS | 709.18.2920079 | 1 | 07/11/2018 | 117413/2019 |
| SANDOVAL ALVES DE OLIVEIRA | FTS-1956 | M.TRANS | 709.18.2944871 | 1 | 28/11/2018 | 128877/2019 |
| SANDRA ALVES DOS SANTOS | DVR-0196 | M.TRANS | 709.18.2930346 | 1 | 19/11/2018 | 122456/2019 |
| SANDRA ALVES MAIA | 019.022.057.017 | IPTU | 101.18.0127953 | 11 | 18/11/2018 | 082437/2019 |
| SANDRA ANUNCIACAO BELCHIOR | HBW-4615 | M.TRANS | 709.18.2922743 | 1 | 19/11/2018 | 118343/2019 |
| SANDRA APARECIDA ALBERTO | DNS-6893 | M.TRANS | 709.18.2897739 | 1 | 05/11/2018 | 107483/2019 |
| SANDRA APARECIDA ALVES FERREIRA DO NASCIMENTO | 020.020.077.000 | IPTU | 101.18.0131365 | 11 | 17/11/2018 | 082689/2019 |
| SANDRA APARECIDA BARDELLI | 029.008.045.000 | IPTU | 101.18.0169353 | 11 | 16/11/2018 | 085001/2019 |
| SANDRA APARECIDA BENAVIDE RODRIGUES | FGA-5088 | M.TRANS | 709.18.2879850 | 1 | 05/11/2018 | 099574/2019 |
| SANDRA APARECIDA DA SILVA | EGA-2242 | M.TRANS | 709.18.2919257 | 1 | 07/11/2018 | 117069/2019 |
| SANDRA APARECIDA DA SILVA | EGA-2242 | M.TRANS | 709.18.2924472 | 1 | 19/11/2018 | 119251/2019 |
| SANDRA APARECIDA DA SILVA | EGA-2242 | M.TRANS | 709.18.2925114 | 1 | 19/11/2018 | 119622/2019 |
| SANDRA APARECIDA DA SILVA | EGA-2242 | M.TRANS | 709.18.2925720 | 1 | 19/11/2018 | 120002/2019 |
| SANDRA APARECIDA DE ASSIS | 088.915 | COL.LX | 710.18.0255334 | 9 | 27/11/2018 | 129592/2019 |
| SANDRA APARECIDA DE MARCHI SANTOS | 008.058.072.093 | IPTU | 101.18.0076528 | 11 | 16/11/2018 | 079879/2019 |
| SANDRA APARECIDA DE SOUZA | EJH-8248 | M.TRANS | 709.18.2925234 | 1 | 19/11/2018 | 119701/2019 |
| SANDRA APARECIDA GOMES DE SOUZA | FHJ-6988 | M.TRANS | 709.18.2929315 | 1 | 19/11/2018 | 121779/2019 |
| SANDRA BACELAR DE PAULA | EYC-2587 | M.TRANS | 709.18.2877803 | 1 | 05/11/2018 | 098718/2019 |
| SANDRA BARBOSA | 002.079.001.007 | IPTU | 101.18.0024269 | 11 | 15/11/2018 | 077136/2019 |
| SANDRA BARBOSA ALVES | 016.015.138.119 | IPTU | 101.18.0114561 | 11 | 12/11/2018 | 081721/2019 |
| SANDRA BATISTA MAFRA | 510.106.032.080 | IPTU | 101.18.0199620 | 11 | 16/11/2018 | 086997/2019 |
| SANDRA BINA | EDT-2550 | M.TRANS | 709.18.2936252 | 1 | 21/11/2018 | 125349/2019 |
| SANDRA BRAZ MENDES | IMV-5176 | M.TRANS | 709.18.2875546 | 1 | 05/11/2018 | 097869/2019 |
| SANDRA BRAZ MENDES | IMV-5176 | M.TRANS | 709.18.2876144 | 1 | 05/11/2018 | 098072/2019 |
| SANDRA CRISTINA DOS SANTOS | FSI-0081 | M.TRANS | 709.18.2939959 | 1 | 28/11/2018 | 126901/2019 |
| SANDRA CRISTINA FERREIRA DOS SANTOS | 511.008.031.000 | IPTU | 101.18.0201139 | 11 | 17/11/2018 | 087131/2019 |
| SANDRA CRISTINA NEVES DO VALLE | FMR-6748 | M.TRANS | 709.18.2912395 | 1 | 07/11/2018 | 114282/2019 |
| SANDRA CRISTINA SIMOES TEIXEIRA | CVB-0766 | M.TRANS | 709.18.2931601 | 1 | 19/11/2018 | 123209/2019 |
| SANDRA DE ASSIS LIMA | DTW-5079 | M.TRANS | 709.18.2931593 | 1 | 19/11/2018 | 123203/2019 |
| SANDRA DE SOUZA FERREIRA | FLI-6834 | M.TRANS | 709.18.2883262 | 1 | 05/11/2018 | 100982/2019 |
| SANDRA DE SOUZA FERREIRA | FLI-6834 | M.TRANS | 709.18.2906987 | 1 | 05/11/2018 | 111959/2019 |
| SANDRA DOMINGUES DA SILVA MEIRELES | EAO-6793 | M.TRANS | 709.18.2900948 | 1 | 05/11/2018 | 109229/2019 |
| SANDRA DONIZETE DE ASSIS | FNV-9659 | M.TRANS | 709.18.2882904 | 1 | 05/11/2018 | 100843/2019 |
| SANDRA ELIANA DE OLIVEIRA BUZO | 012.053.010.000 | IPTU | 101.18.0096205 | 11 | 17/11/2018 | 080679/2019 |
| SANDRA ELIANE LEME DOS SANTOS | 004.050.328.127 | IPTU | 101.18.0041941 | 11 | 17/11/2018 | 078299/2019 |
| SANDRA ELISA FERNANDES | 003.047.016.871 | IPTU | 101.18.0031404 | 11 | 19/11/2018 | 077654/2019 |
| SANDRA ERMINA CAVALCANTE DOS SANTOS | DPX-1906 | M.TRANS | 709.18.2901434 | 1 | 05/11/2018 | 109463/2019 |
| SANDRA ESTEVES SOARES | DKP-3137 | M.TRANS | 709.18.2935084 | 1 | 19/11/2018 | 124963/2019 |
| SANDRA FERNANDES GIMENEZ VARELLA | FBZ-5496 | M.TRANS | 709.18.2900945 | 1 | 05/11/2018 | 109228/2019 |
| SANDRA GIMENES MENABO | FGL-8410 | M.TRANS | 709.18.2927768 | 1 | 19/11/2018 | 121043/2019 |
| SANDRA GOMES DE OLIVEIRA | | BOLSA | 716.18.0260120 | 10 | 23/11/2018 | 129805/2019 |
| SANDRA HELENA PINOTTI | FEK-4006 | M.TRANS | 709.18.2888611 | 1 | 05/11/2018 | 103199/2019 |
| SANDRA ISAIAS DE BARROS | 532.053.007.000 | IPTU | 101.18.0222087 | 11 | 15/11/2018 | 089117/2019 |
| SANDRA JULIA DE OLIVEIRA LEBEIS | FFC-9070 | M.TRANS | 709.18.2923115 | 1 | 19/11/2018 | 118541/2019 |
| SANDRA JULIANA DA SILVA RICCA | GKG-6399 | M.TRANS | 709.18.2940884 | 1 | 28/11/2018 | 127325/2019 |
| SANDRA KARINA ZULETA LOPEZ | EXE-6887 | M.TRANS | 709.18.2923398 | 1 | 19/11/2018 | 118715/2019 |
| SANDRA LACERDA DA CRUZ | 016.015.126.019 | IPTU | 101.18.0113882 | 11 | 12/11/2018 | 081666/2019 |
| SANDRA LEANDRO DA SILVA LEITE | EPH-3522 | M.TRANS | 709.18.2877841 | 1 | 05/11/2018 | 098740/2019 |
| SANDRA LIMA COUTINHO | FTA-7106 | M.TRANS | 709.18.2904323 | 1 | 05/11/2018 | 110769/2019 |
| SANDRA LISETTE BERNARDI DA SILVA | DWK-9683 | M.TRANS | 709.18.2883637 | 1 | 05/11/2018 | 101118/2019 |
| SANDRA LOTTO DICKOFF | 032.063.094.000 | IPTU | 101.18.0188034 | 11 | 19/11/2018 | 086118/2019 |
| SANDRA LUCENA DE MEDEIROS | 018.064.004.159 | IPTU | 101.18.0124437 | 11 | 19/11/2018 | 082257/2019 |
| SANDRA LUCIA DOS SANTOS REIS | EKR-0022 | M.TRANS | 709.18.2892842 | 1 | 05/11/2018 | 105078/2019 |
| SANDRA MANTOVANI | 010.045.015.006 | IPTU | 101.18.0086395 | 11 | 17/11/2018 | 080274/2019 |
| SANDRA MARGA PESSOLATO | 027.060.029.006 | IPTU | 101.18.0165076 | 11 | 15/11/2018 | 084736/2019 |
| SANDRA MARGARETE DE CARVALHO | ELF-2045 | M.TRANS | 709.18.2908536 | 1 | 05/11/2018 | 112691/2019 |
| SANDRA MARGARETH PADIER | DZK-9154 | M.TRANS | 709.18.2882157 | 1 | 05/11/2018 | 100538/2019 |
| SANDRA MARIA BASTOS VIDAL COPOLA | DUL-4649 | M.TRANS | 709.18.2945274 | 1 | 28/11/2018 | 129079/2019 |
| SANDRA MARIA CHIOTTI GARCIA | 003.111.001.057 | IPTU | 101.18.0034279 | 11 | 19/11/2018 | 077824/2019 |
| SANDRA MARIA CORREA SAMPAIO | FSL-9616 | M.TRANS | 709.18.2878338 | 1 | 05/11/2018 | 098962/2019 |
| SANDRA MARIA DA SILVA | 030.120.022.000 | IPTU | 101.18.0177918 | 11 | 18/11/2018 | 085473/2019 |

| | | | | | | |
|---|-----------------|---------|----------------|----|------------|-------------|
| SANDRA MARIA DA SILVA | 524.018.034.000 | IP TU | 101.18.0216034 | 11 | 17/11/2018 | 088443/2019 |
| SANDRA MARIA DA SILVA | DGD-2507 | M.TRANS | 709.18.2877388 | 1 | 05/11/2018 | 098537/2019 |
| SANDRA MARIA DA SILVA | APF-9718 | M.TRANS | 709.18.2899658 | 1 | 05/11/2018 | 108632/2019 |
| SANDRA MARIA DA SILVA | BGV-8615 | M.TRANS | 709.18.2931043 | 1 | 19/11/2018 | 122886/2019 |
| SANDRA MARIA DA SILVA MOREIRA | EQX-1906 | M.TRANS | 709.18.2880012 | 1 | 05/11/2018 | 099634/2019 |
| SANDRA MARIA DA SILVA PEGO | 032.067.004.000 | IP TU | 101.18.0188215 | 11 | 19/11/2018 | 086132/2019 |
| SANDRA MARIA DA SILVA PEGO | 32.067.004.000 | CIP | 105.18.0247024 | 11 | 26/11/2018 | 092290/2019 |
| SANDRA MARIA DE ARAUJO MARTINS | 003.045.064.000 | IP TU | 101.18.0028457 | 11 | 19/11/2018 | 077350/2019 |
| SANDRA MARIA DE ARAUJO MARTINS | EVV-3020 | M.TRANS | 709.18.2877461 | 1 | 05/11/2018 | 098572/2019 |
| SANDRA MARIA DE SOUSA LIMA | EEY-1147 | M.TRANS | 709.18.2903296 | 1 | 05/11/2018 | 110339/2019 |
| SANDRA MARIA DO NASCIMENTO FELIX | DXB-3415 | M.TRANS | 709.18.2902020 | 1 | 05/11/2018 | 109734/2019 |
| SANDRA MARIA FAGIOLI DE SOUZA | EYI-0432 | M.TRANS | 709.18.2929660 | 1 | 19/11/2018 | 122002/2019 |
| SANDRA MARIA FAGIOLI DE SOUZA | EYI-0432 | M.TRANS | 709.18.2939931 | 1 | 28/11/2018 | 126885/2019 |
| SANDRA MARIA FERNANDES DOS SANTOS | EDB-4642 | M.TRANS | 709.18.2903445 | 1 | 05/11/2018 | 110412/2019 |
| SANDRA MARIA FERNANDES DOS SANTOS | EDB-4642 | M.TRANS | 709.18.2903451 | 1 | 05/11/2018 | 110415/2019 |
| SANDRA MARIA GOMES DA SILVA | ALJ-8590 | M.TRANS | 709.18.2889135 | 1 | 05/11/2018 | 103409/2019 |
| SANDRA MARIA MACHADO FERREIRA | FBO-5206 | M.TRANS | 709.18.2875102 | 1 | 05/11/2018 | 097665/2019 |
| SANDRA MARIA ORASMO OLIVEIRA | CLI-9405 | M.TRANS | 709.18.2897731 | 1 | 05/11/2018 | 107478/2019 |
| SANDRA MARIA QUEIROZ | AOV-2755 | M.TRANS | 709.18.2917845 | 1 | 07/11/2018 | 116411/2019 |
| SANDRA MARIA REAL SAKAMOTO | FIF-0692 | M.TRANS | 709.18.2910469 | 1 | 07/11/2018 | 113521/2019 |
| SANDRA MARIA RIZZO CABRAL | DMV-3446 | M.TRANS | 709.18.2875767 | 1 | 05/11/2018 | 097942/2019 |
| SANDRA MARIA SARAIVA DE ALMEIDA | 008.055.035.000 | IP TU | 101.18.0075907 | 11 | 16/11/2018 | 079861/2019 |
| SANDRA MARIA SCIANI DE NORONHA | GJO-0055 | M.TRANS | 709.18.2905298 | 1 | 05/11/2018 | 111186/2019 |
| SANDRA MARIA SILVA ARAUJO | 033.039.064.000 | IP TU | 101.18.0192385 | 11 | 18/11/2018 | 086411/2019 |
| SANDRA MARTINS FERREIRA | FWL-9960 | M.TRANS | 709.18.2926459 | 1 | 19/11/2018 | 120439/2019 |
| SANDRA MENDES SILVA MIRANDA | 534.124.063.000 | IP TU | 101.18.0235978 | 11 | 18/11/2018 | 090574/2019 |
| SANDRA MENEZES DA SILVA | DRO-3052 | M.TRANS | 709.18.2890016 | 1 | 05/11/2018 | 103795/2019 |
| SANDRA MENEZES SANTOS | CSI-2240 | M.TRANS | 709.18.2897599 | 1 | 05/11/2018 | 107399/2019 |
| SANDRA MESSIAS BRUNO | DRM-3787 | M.TRANS | 709.18.2906745 | 1 | 05/11/2018 | 111835/2019 |
| SANDRA MESSIAS BRUNO | DRM-3787 | M.TRANS | 709.18.2933839 | 1 | 19/11/2018 | 124316/2019 |
| SANDRA MOREIRA PEREIRA | 003.128.011.012 | IP TU | 101.18.0036196 | 11 | 19/11/2018 | 077985/2019 |
| SANDRA NERI | EBH-0676 | M.TRANS | 709.18.2901482 | 1 | 05/11/2018 | 109489/2019 |
| SANDRA OLIVEIRA AMORIM | FRP-6646 | M.TRANS | 709.18.2892910 | 1 | 05/11/2018 | 105112/2019 |
| SANDRA OLIVEIRA SANTOS | 532.310.074.000 | IP TU | 101.18.0226796 | 11 | 15/11/2018 | 089562/2019 |
| SANDRA PAULA DE OLIVEIRA RODRIGUES | HPD-2317 | M.TRANS | 709.18.2925645 | 1 | 19/11/2018 | 119948/2019 |
| SANDRA PAULINO DE CASTRO | ELT-3263 | M.TRANS | 709.18.2931557 | 1 | 19/11/2018 | 123184/2019 |
| SANDRA PEDROSO MORAIS | 532.056.049.000 | IP TU | 101.18.0222295 | 11 | 15/11/2018 | 089136/2019 |
| SANDRA R S DE ABREU DE O E SOUZA | DNU-1808 | M.TRANS | 709.18.2917306 | 1 | 07/11/2018 | 116084/2019 |
| SANDRA RAQUEL FERREIRA | 521.427.003.000 | IP TU | 101.18.2668154 | 6 | 12/11/2018 | 091337/2019 |
| SANDRA RAQUEL FERREIRA | 521.427.003.000 | IP TU | 101.18.2751389 | 4 | 07/11/2018 | 091437/2019 |
| SANDRA REGINA ALMEIDA DE SOUZA | CIR-3545 | M.TRANS | 709.18.2900842 | 1 | 05/11/2018 | 109181/2019 |
| SANDRA REGINA BRITO DE MACEDO | 522.002.138.321 | IP TU | 101.18.0212936 | 11 | 12/11/2018 | 088114/2019 |
| SANDRA REGINA CASTELHANO PEREIRA | PYP-3210 | M.TRANS | 709.18.2903997 | 1 | 05/11/2018 | 110665/2019 |
| SANDRA REGINA CORREA DA COSTA | 032.044.016.000 | IP TU | 101.18.0187482 | 11 | 19/11/2018 | 086079/2019 |
| SANDRA REGINA DA SILVA BATISTA GARCIA | 029.139.009.000 | IP TU | 101.18.0173882 | 11 | 16/11/2018 | 085224/2019 |
| SANDRA REGINA DA SILVA BATISTA GARCIA | EIA-6824 | M.TRANS | 709.18.2899854 | 1 | 05/11/2018 | 108713/2019 |
| SANDRA REGINA DE ALMEIDA | 019.070.015.020 | IP TU | 101.18.0130064 | 11 | 18/11/2018 | 082583/2019 |
| SANDRA REGINA DE CARVALHO | 002.037.007.005 | IP TU | 101.18.0018375 | 11 | 15/11/2018 | 076863/2019 |
| SANDRA REGINA DE GODOI | FHF-0103 | M.TRANS | 709.18.2881809 | 1 | 05/11/2018 | 100362/2019 |
| SANDRA REGINA DE MATTOS | GAO-6890 | M.TRANS | 709.18.2925115 | 1 | 19/11/2018 | 119623/2019 |
| SANDRA REGINA DO NASCIMENTO BARBOZA | OLW-1749 | M.TRANS | 709.18.2937438 | 1 | 21/11/2018 | 125969/2019 |
| SANDRA REGINA FERREIRA AMADEU | 512.032.176.000 | IP TU | 101.18.0205014 | 11 | 16/11/2018 | 087525/2019 |
| SANDRA REGINA FRANCA LAGE | FGY-7570 | M.TRANS | 709.18.2928027 | 1 | 17/11/2018 | 121171/2019 |
| SANDRA REGINA FREO | 004.040.046.005 | IP TU | 101.18.0039728 | 11 | 17/11/2018 | 078183/2019 |
| SANDRA REGINA GIACHETTA RODRIGUES DO NASCIMENTO | 029.012.070.000 | IP TU | 101.18.0169587 | 11 | 16/11/2018 | 085017/2019 |
| SANDRA REGINA JORDAN | ELF-6099 | M.TRANS | 709.18.2936556 | 1 | 21/11/2018 | 125508/2019 |
| SANDRA REGINA JOAQUIM ARMBRUST | 011.033.114.381 | IP TU | 101.18.0089530 | 11 | 15/11/2018 | 080407/2019 |
| SANDRA REGINA JOAQUIM ARMBRUST | DNU-4972 | M.TRANS | 709.18.2927417 | 1 | 19/11/2018 | 120877/2019 |
| SANDRA REGINA JULIANI BRAVI | 025.060.248.067 | IP TU | 101.18.0155502 | 11 | 19/11/2018 | 084182/2019 |
| SANDRA REGINA LANARO DA SILVA | 015.087.069.002 | IP TU | 101.18.0110272 | 11 | 12/11/2018 | 081427/2019 |
| SANDRA REGINA MAGOGA CARREIRO | GIX-8554 | M.TRANS | 709.18.2877431 | 1 | 05/11/2018 | 098558/2019 |
| SANDRA REGINA MARCON | EWL-1761 | M.TRANS | 709.18.2928687 | 1 | 19/11/2018 | 121486/2019 |
| SANDRA REGINA MARIA VILLAR | CSE-6122 | M.TRANS | 709.18.2937561 | 1 | 21/11/2018 | 126030/2019 |
| SANDRA REGINA MARQUES | FLE-6615 | M.TRANS | 709.18.2939714 | 1 | 28/11/2018 | 126787/2019 |
| SANDRA REGINA MASSARELLI | 003.047.012.831 | IP TU | 101.18.0029380 | 11 | 19/11/2018 | 077423/2019 |
| SANDRA REGINA MENDES CARDOSO | DKN-8414 | M.TRANS | 709.18.2932994 | 1 | 19/11/2018 | 123965/2019 |
| SANDRA REGINA MORATTI | FJW-0501 | M.TRANS | 709.18.2876648 | 1 | 05/11/2018 | 098268/2019 |
| SANDRA REGINA NISHIWAKI | COH-9378 | M.TRANS | 709.18.2927617 | 1 | 19/11/2018 | 120960/2019 |
| SANDRA REGINA ORTALE UEDA ME | DRO-4825 | M.TRANS | 709.18.2913468 | 1 | 07/11/2018 | 114749/2019 |
| SANDRA REGINA ORTALE UEDA ME | DRO-4825 | M.TRANS | 709.18.2943826 | 1 | 28/11/2018 | 128483/2019 |
| SANDRA REGINA PADILHA SIQUEIRA DE OLIVEIRA | 002.025.086.000 | IP TU | 101.18.0017589 | 11 | 15/11/2018 | 076815/2019 |
| SANDRA REGINA PADILHA SIQUEIRA DE OLIVEIRA | DME-2248 | M.TRANS | 709.18.2917459 | 1 | 07/11/2018 | 116190/2019 |
| SANDRA REGINA PEREZ | DBL-6113 | M.TRANS | 709.18.2874072 | 1 | 05/11/2018 | 097220/2019 |
| SANDRA REGINA PINI COELHO | 019.030.032.000 | IP TU | 101.18.0128623 | 11 | 18/11/2018 | 082479/2019 |
| SANDRA REGINA POLICASTRO DA CONCEICAO | JKT-1757 | M.TRANS | 709.18.2945786 | 1 | 28/11/2018 | 129330/2019 |
| SANDRA REGINA RAMOS | 001.064.022.125 | IP TU | 101.18.0010405 | 11 | 16/11/2018 | 076541/2019 |
| SANDRA REGINA REIS | BSH-9796 | M.TRANS | 709.18.2928662 | 1 | 19/11/2018 | 121471/2019 |
| SANDRA REGINA RIBAS SILVA | ENL-9729 | M.TRANS | 709.18.2936720 | 1 | 21/11/2018 | 125585/2019 |
| SANDRA REGINA ROSSI | 031.128.049.000 | IP TU | 101.18.0184698 | 11 | 19/11/2018 | 085866/2019 |
| SANDRA REGINA SANTIAGO | 007.074.161.496 | IP TU | 101.18.0069580 | 11 | 12/11/2018 | 079704/2019 |
| SANDRA REGINA SANTOS | FMC-5430 | M.TRANS | 709.18.2884541 | 1 | 05/11/2018 | 101511/2019 |
| SANDRA REGINA SANTOS | FMC-5430 | M.TRANS | 709.18.2921148 | 1 | 19/11/2018 | 117631/2019 |
| SANDRA REGINA SCHAT | CHM-3284 | M.TRANS | 709.18.2928842 | 1 | 19/11/2018 | 121552/2019 |
| SANDRA REGINA SCHLINKA CORREA | 512.015.189.000 | IP TU | 101.18.0202646 | 11 | 16/11/2018 | 087326/2019 |
| SANDRA RODRIGUES VALADARES MODOLO | 005.008.013.017 | IP TU | 101.18.0046378 | 11 | 12/11/2018 | 078501/2019 |
| SANDRA SENHORINHA GOIS | DVT-5593 | M.TRANS | 709.18.2890719 | 1 | 05/11/2018 | 104118/2019 |
| SANDRA SEVERINA DE FRANCA VELLO | ENB-3968 | M.TRANS | 709.18.2926325 | 1 | 19/11/2018 | 120378/2019 |
| SANDRA SILVA | 031.068.037.000 | IP TU | 101.18.0182291 | 11 | 19/11/2018 | 085728/2019 |
| SANDRA SOARES DE OLIVEIRA | FBB-0074 | M.TRANS | 709.18.2892854 | 1 | 05/11/2018 | 105087/2019 |
| SANDRA TABAJARA MARQUES | HHK-9298 | M.TRANS | 709.18.2905002 | 1 | 05/11/2018 | 111066/2019 |
| SANDRA TAVARES FREITAS | 534.146.023.000 | IP TU | 101.18.0236948 | 11 | 18/11/2018 | 090693/2019 |
| SANDRA TEIXEIRA | 018.041.069.033 | IP TU | 101.18.0123344 | 11 | 19/11/2018 | 082166/2019 |

| | | | | | | |
|--|-----------------|---------|----------------|----|------------|-------------|
| SANDRA VALERIA DA SILVA | CRU-3350 | M.TRANS | 709.18.2898314 | 1 | 05/11/2018 | 107845/2019 |
| SANDRA VALERIA DA SILVA | CRU-3350 | M.TRANS | 709.18.2901850 | 1 | 05/11/2018 | 109653/2019 |
| SANDRA VALERIA DE GUSMAO PEREIRA | 532.526.017.000 | CIP | 105.18.0249700 | 11 | 26/11/2018 | 093101/2019 |
| SANDRIN SIQUEIRA OLIVEIRA | DRQ-7713 | M.TRANS | 709.18.2878748 | 1 | 05/11/2018 | 099129/2019 |
| SANDRO ALVES DA SILVA | 001.037.076.077 | IPTU | 101.18.0007604 | 11 | 16/11/2018 | 076456/2019 |
| SANDRO ALVES DE OLIVEIRA | 524.433.041.000 | IPTU | 101.18.0218464 | 11 | 17/11/2018 | 088734/2019 |
| SANDRO ALVES GIMENES | 016.015.125.059 | IPTU | 101.18.0113722 | 11 | 12/11/2018 | 081649/2019 |
| SANDRO ANTONIO DIAS | PEY-1616 | M.TRANS | 709.18.2945880 | 1 | 28/11/2018 | 129374/2019 |
| SANDRO APARECIDO MARQUES | EVL-9280 | M.TRANS | 709.18.2901313 | 1 | 05/11/2018 | 109410/2019 |
| SANDRO BRILHANTE DOS SANTOS | 017.024.056.197 | IPTU | 101.18.0119175 | 11 | 12/11/2018 | 081939/2019 |
| SANDRO CORUMBA DOS SANTOS | ENS-0992 | M.TRANS | 709.18.2912652 | 1 | 07/11/2018 | 114396/2019 |
| SANDRO DE OLIVEIRA NUNES | GJU-8979 | M.TRANS | 709.18.2929756 | 1 | 19/11/2018 | 122049/2019 |
| SANDRO DE SOUZA SANTOS | HMG-4232 | M.TRANS | 709.18.2875371 | 1 | 05/11/2018 | 097779/2019 |
| SANDRO DE SOUZA SILVA | 003.121.008.354 | IPTU | 101.18.0035367 | 11 | 19/11/2018 | 077939/2019 |
| SANDRO DOS SANTOS SOUZA | EGV-0171 | M.TRANS | 709.18.2890690 | 1 | 05/11/2018 | 104110/2019 |
| SANDRO E ROGERIO DISTRIBUIDORA LTDA ME | DYE-5973 | M.TRANS | 709.18.2915285 | 1 | 07/11/2018 | 115303/2019 |
| SANDRO EDUARDO PEREIRA DOS SANTOS TRANSPORTES | MNN-3855 | M.TRANS | 709.18.2895417 | 1 | 05/11/2018 | 106444/2019 |
| SANDRO FERREIRA DA SILVA | 511.022.008.000 | CIP | 105.18.0247444 | 11 | 26/11/2018 | 092387/2019 |
| SANDRO GOMES DE OLIVEIRA | EZE-1516 | M.TRANS | 709.18.2938603 | 1 | 28/11/2018 | 126235/2019 |
| SANDRO JOAO DA SILVA | 227.465 | TX/PPUB | 708.18.2617980 | 4 | 01/11/2018 | 095920/2019 |
| SANDRO JORGE DA SILVA | 524.034.035.000 | IPTU | 101.18.0216351 | 11 | 17/11/2018 | 088484/2019 |
| SANDRO JOSE BATISTA | CPC-2965 | M.TRANS | 709.18.2898822 | 1 | 05/11/2018 | 108146/2019 |
| SANDRO JOSE DA SILVA | 534.131.045.000 | CIP | 105.18.0250462 | 11 | 26/11/2018 | 093463/2019 |
| SANDRO LADISLAU POZENA RAMOS | 534.131.030.000 | CIP | 105.18.0250458 | 11 | 26/11/2018 | 093461/2019 |
| SANDRO LUIS MASCARENHA | | ISS CC | 705.18.2871422 | 1 | 13/11/2018 | 095676/2019 |
| SANDRO LUIZ GUERBALE | DXY-2475 | M.TRANS | 709.18.2918342 | 1 | 07/11/2018 | 116652/2019 |
| SANDRO MARCOS STRASSBURG | FED-4725 | M.TRANS | 709.18.2928775 | 1 | 19/11/2018 | 121519/2019 |
| SANDRO MIGUEL BAUAB | ATW-8801 | M.TRANS | 709.18.2912302 | 1 | 07/11/2018 | 114236/2019 |
| SANDRO MONTEIRO | GAB-0384 | M.TRANS | 709.18.2891590 | 1 | 05/11/2018 | 104478/2019 |
| SANDRO MONTEIRO | FNI-3915 | M.TRANS | 709.18.2923304 | 1 | 19/11/2018 | 118658/2019 |
| SANDRO MORAIS DE OLIVEIRA NETO | 005.059.008.008 | IPTU | 101.18.0049864 | 11 | 12/11/2018 | 078646/2019 |
| SANDRO OPTIZ | CNW-5828 | M.TRANS | 709.18.2931338 | 1 | 19/11/2018 | 123047/2019 |
| SANDRO REGIS DE OLIVEIRA | 029.061.013.139 | IPTU | 101.18.0172180 | 11 | 16/11/2018 | 085129/2019 |
| SANDRO REGIS GARCIA CARVALHO | ETP-7216 | M.TRANS | 709.18.2872479 | 1 | 05/11/2018 | 096539/2019 |
| SANDRO RODRIGUES DA SILVEIRA-ESPOLIO | 021.007.070.438 | IPTU | 101.18.0137184 | 11 | 18/11/2018 | 083067/2019 |
| SANDRO ROGERIO COSTA SOUZA | GJV-5117 | M.TRANS | 709.18.2923475 | 1 | 19/11/2018 | 118764/2019 |
| SANDRO SENA DA SILVA | BRA-0161 | M.TRANS | 709.18.2903621 | 1 | 05/11/2018 | 110510/2019 |
| SANDRO SOARES MARTINS | AQU-8084 | M.TRANS | 709.18.2893121 | 1 | 05/11/2018 | 105216/2019 |
| SANDRO TAKEMITSU NISHIYAMA | BFH-2678 | M.TRANS | 709.18.2875416 | 1 | 05/11/2018 | 097806/2019 |
| SANDRO VAZ DA SILVA | 018.029.060.000 | IPTU | 101.18.0122054 | 11 | 19/11/2018 | 082065/2019 |
| SANDRO VAZ DA SILVA | 227.487 | TX/PPUB | 708.18.2617993 | 4 | 01/11/2018 | 095923/2019 |
| SANDRO VITACK | EZB-3673 | M.TRANS | 709.18.2923361 | 1 | 19/11/2018 | 118695/2019 |
| SANDRO WANDEVELD MONDINI | 244.628 | COLLX | 710.18.0255883 | 9 | 27/11/2018 | 129686/2019 |
| SANDY SPESOTTO DOS SANTOS | CAJ-8210 | M.TRANS | 709.18.2931906 | 1 | 19/11/2018 | 123392/2019 |
| SANEJETS ENG CIVIL E SANEAMENTOS LTDA | EZJ-2310 | M.TRANS | 709.18.2881593 | 1 | 05/11/2018 | 100277/2019 |
| SANEJETS ENG CIVIL SANEAMENTO LTDA | EBQ-4309 | M.TRANS | 709.18.2942381 | 1 | 28/11/2018 | 127913/2019 |
| SANEX SOLUCOES LTDA | DAU-4937 | M.TRANS | 709.18.2895439 | 1 | 05/11/2018 | 106457/2019 |
| SANFISIO SERVICOS DE FISIOTERAPIA S/S LTDA | 168.581 | ISS | 292.18.2553299 | 1 | 15/11/2018 | 094569/2019 |
| SANGILLOG TRANSPORTES LTDA ME | PKN-1306 | M.TRANS | 709.18.2887460 | 1 | 05/11/2018 | 102682/2019 |
| SANHIDREL CIMAX ENGENHARIA LTDA | FRC-9708 | M.TRANS | 709.18.2894503 | 1 | 05/11/2018 | 105954/2019 |
| SANJOR EMPREEND E PARTIC LTDA | DZJ-3693 | M.TRANS | 709.18.2893894 | 1 | 05/11/2018 | 105627/2019 |
| SANKO ESPUMAS INDUSTRIA E COMERCIO LTDA | FJD-6334 | M.TRANS | 709.18.2915009 | 1 | 07/11/2018 | 115224/2019 |
| SANSARA BEM ESTAR LTDA - ME | 205.861 | COLLX | 710.18.0255734 | 9 | 27/11/2018 | 129661/2019 |
| SANSOLDA COM E PRESTACAO DE SERV LTDA | EDB-2671 | M.TRANS | 709.18.2894463 | 1 | 05/11/2018 | 105934/2019 |
| SANSOLDA COM E PRESTACAO DE SERV LTDA | EDB-2671 | M.TRANS | 709.18.2923255 | 1 | 19/11/2018 | 118624/2019 |
| SANSOLDA COM E PRESTACAO DE SERV LTDA | EDB-2671 | M.TRANS | 709.18.2941550 | 1 | 28/11/2018 | 127656/2019 |
| SANTA ADELIA DE INCORPORACOES IMOBILIARIAS LTDA | 001.099.072.000 | IPTU | 101.18.0014287 | 11 | 16/11/2018 | 076710/2019 |
| SANTA CATARINA INFORMATICA LTDA | MLW-0707 | M.TRANS | 709.18.2942308 | 1 | 28/11/2018 | 127889/2019 |
| SANTA FE VIAGENS E TURISMO EIRELI | DEF-1493 | M.TRANS | 709.18.2894578 | 1 | 05/11/2018 | 105997/2019 |
| SANTA FE VIAGENS E TURISMO EIRELI | DEF-1493 | M.TRANS | 709.18.2895805 | 1 | 05/11/2018 | 106628/2019 |
| SANTA FE VIAGENS E TURISMO EIRELI | DEF-1493 | M.TRANS | 709.18.2896966 | 1 | 05/11/2018 | 107108/2019 |
| SANTA NEVES TRINDADE | 533.221.054.000 | IPTU | 101.18.0231339 | 11 | 18/11/2018 | 090076/2019 |
| SANTA TEREZINHA IND E COMERCIO DE MOVEIS LTDA | ERK-0369 | M.TRANS | 709.18.2915933 | 1 | 07/11/2018 | 115594/2019 |
| SANTA URSULA EMPREEND E PARTIC.S/A -MASSA FALIDA | 020.084.019.000 | IPTU | 101.17.2982020 | 11 | 02/11/2018 | 076203/2019 |
| SANTA URSULA EMPREEND.E PARTIC.S/A -MASSA FALIDA | 020.084.019.000 | IPTU | 101.17.2982021 | 11 | 02/11/2018 | 076204/2019 |
| SANTA URSULA EMPREEND.E PARTIC.S/A -MASSA FALIDA | 020.084.019.000 | IPTU | 101.18.0134950 | 11 | 17/11/2018 | 082882/2019 |
| SANTA URSULA EMPREEND.E PARTIC.S/A -MASSA FALIDA | 20.084.019.000 | CIP | 105.17.2981151 | 11 | 01/11/2018 | 091961/2019 |
| SANTA URSULA EMPREEND.E PARTIC.S/A -MASSA FALIDA | 20.084.019.000 | CIP | 105.17.2981152 | 11 | 01/11/2018 | 091962/2019 |
| SANTA URSULA EMPREEND.E PARTIC.S/A -MASSA FALIDA | 20.084.019.000 | CIP | 105.17.2981154 | 11 | 01/11/2018 | 091963/2019 |
| SANTA URSULA EMPREEND.E PARTIC.S/A -MASSA FALIDA | 20.084.019.000 | CIP | 105.18.0246218 | 11 | 26/11/2018 | 092168/2019 |
| SANTAMARTA PROMOTORA DE VENDAS LTDA | BDD-0578 | M.TRANS | 709.18.2936170 | 1 | 21/11/2018 | 125320/2019 |
| SANTANA & AZEVEDO MOTOS LTDA - ME | 194.807 | MULTA | 704.18.2869596 | 1 | 13/11/2018 | 095414/2019 |
| SANTANA BRASIL COM DE MAT PARA CONSTRUCA | FYK-2647 | M.TRANS | 709.18.2914812 | 1 | 07/11/2018 | 115148/2019 |
| SANTANA E SANTANA TRANSPORTE E LOGISTICA | AYU-0948 | M.TRANS | 709.18.2899534 | 1 | 05/11/2018 | 108574/2019 |
| SANTANA LOCADORA DE VEICULOS LTDA | MVY-9762 | M.TRANS | 709.18.2880952 | 1 | 05/11/2018 | 100013/2019 |
| SANTANDER BRASIL ARRENDAM MERCANTIL SA | DXT-2952 | M.TRANS | 709.18.2890609 | 1 | 05/11/2018 | 104071/2019 |
| SANTANDER BRASIL ARRENDAM MERCANTIL SA | DXT-2952 | M.TRANS | 709.18.2915699 | 1 | 07/11/2018 | 115470/2019 |
| SANTANDER LEASING SA ARREND MERCANTIL | EIP-9694 | M.TRANS | 709.18.2886374 | 1 | 05/11/2018 | 102228/2019 |
| SANTANDER LEASING SA ARREND MERCANTIL | EMQ-9856 | M.TRANS | 709.18.2915616 | 1 | 07/11/2018 | 115426/2019 |
| SANTANDER LEASING SA ARREND MERCANTIL | EMF-0014 | M.TRANS | 709.18.2943972 | 1 | 28/11/2018 | 128543/2019 |
| SANTANDER LEASING SA ARRENDAMENTO MERCANTIL | FXH-4966 | M.TRANS | 709.18.2914194 | 1 | 07/11/2018 | 114973/2019 |
| SANTAROSSA E GOMES CLIN MEDICA LTDA ME | DUD-0281 | M.TRANS | 709.18.2902441 | 1 | 05/11/2018 | 109926/2019 |
| SANTEK COMERCIAL E ELETRICA LTDA ME | NSJ-2854 | M.TRANS | 709.18.2943967 | 1 | 28/11/2018 | 128542/2019 |
| SANTHIGO FERREIRA | EFY-4310 | M.TRANS | 709.18.2912897 | 1 | 07/11/2018 | 114504/2019 |
| SANTIAGO COLL MARTI | 020.112.040.000 | IPTU | 101.18.0135678 | 11 | 17/11/2018 | 082931/2019 |
| SANTIAGO PIRONATO | FXQ-4590 | M.TRANS | 709.18.2874762 | 1 | 05/11/2018 | 097514/2019 |
| SANTIANE DA SILVA SANTOS | ENS-2601 | M.TRANS | 709.18.2882525 | 1 | 05/11/2018 | 100680/2019 |
| SANTINHA CELESTE GOUVEIA PASQUALUCCI - ESPOLIO | 532.114.040.000 | IPTU | 101.18.0225590 | 11 | 15/11/2018 | 089338/2019 |
| SANTINHA CELESTE GOUVEIA PASQUALUCCI - ESPOLIO | 532.114.041.000 | IPTU | 101.18.0225591 | 11 | 15/11/2018 | 089339/2019 |
| SANTINHA CELESTE GOUVEIA PASQUALUCCI - ESPOLIO | 532.114.042.000 | IPTU | 101.18.0225592 | 11 | 15/11/2018 | 089340/2019 |
| SANTINHA CELESTE GOUVEIA PASQUALUCCI - ESPOLIO | 532.115.087.000 | IPTU | 101.18.0225678 | 11 | 15/11/2018 | 089389/2019 |
| SANTINHA CELESTE GOUVEIA PASQUALUCCI - ESPOLIO | 532.115.089.000 | IPTU | 101.18.0225680 | 11 | 15/11/2018 | 089390/2019 |

| | | | | | | |
|--|-----------------|---------|----------------|----|------------|-------------|
| SANTINO CAVALHEIRO PEREIRA | AOQ-6984 | M.TRANS | 709.18.2906308 | 1 | 05/11/2018 | 111606/2019 |
| SANTO ANGELO EMPREENDIMENTOS E PARTICIPACOES | ESL-6565 | M.TRANS | 709.18.2926344 | 1 | 19/11/2018 | 120391/2019 |
| SANTO MANFRINATI NETO - ESPOLIO | 031.142.046.000 | IPTU | 101.18.2646593 | 7 | 22/11/2018 | 091311/2019 |
| SANTO MANFRINATI NETO - ESPOLIO | 031.142.046.000 | IPTU | 101.18.2646594 | 7 | 22/11/2018 | 091312/2019 |
| SANTO OSMIL PALMIERI | 004.002.011.000 | IPTU | 101.18.0036315 | 11 | 17/11/2018 | 077999/2019 |
| SANTO SONHO D COMERCIO DE COLCHOES LTDA ME | CDF-4961 | M.TRANS | 709.18.2895033 | 1 | 05/11/2018 | 106238/2019 |
| SANTOS DO MONTES DE OLIVEIRA | 029.054.012.000 | IPTU | 101.18.0171622 | 11 | 16/11/2018 | 085098/2019 |
| SANTOS E MANOEL COMERCIAL E DISTRIBLTD EPP | DKR-7480 | M.TRANS | 709.18.2888464 | 1 | 05/11/2018 | 103134/2019 |
| SANTOS E MANOEL COMERCIAL E DISTRIBLTD EPP | DKR-7480 | M.TRANS | 709.18.2888469 | 1 | 05/11/2018 | 103138/2019 |
| SANTOS FLOOR EIRELI | GFQ-5536 | M.TRANS | 709.18.2927712 | 1 | 19/11/2018 | 121011/2019 |
| SANTOS JOSE DOS REIS | 532.506.009.000 | IPTU | 101.18.2809897 | 3 | 11/11/2018 | 091493/2019 |
| SANTOS PEREIRA CONSTRUTORA E INCORPORADORA LT | FLO-4143 | M.TRANS | 709.18.2913679 | 1 | 07/11/2018 | 114819/2019 |
| SANTOS PEREIRA CONSTRUTORA E INCORPORADORA LTDA | 001.019.045.071 | IPTU | 101.18.0002641 | 11 | 16/11/2018 | 076331/2019 |
| SANTOS PEREIRA CONSTRUTORA E INCORPORADORA LTDA | 001.019.045.223 | IPTU | 101.18.0002793 | 11 | 16/11/2018 | 076335/2019 |
| SANTOS PEREIRA CONSTRUTORA E INCORPORADORA LTDA | 001.037.076.043 | IPTU | 101.18.0007570 | 11 | 16/11/2018 | 076453/2019 |
| SANTOS PEREIRA CONSTRUTORA E INCORPORADORA LTDA | 001.037.076.083 | IPTU | 101.18.0007610 | 11 | 16/11/2018 | 076457/2019 |
| SANTOS PEREIRA CONSTRUTORA E INCORPORADORA LTDA | 001.037.076.095 | IPTU | 101.18.0007622 | 11 | 16/11/2018 | 076458/2019 |
| SANTSERVICE COMERCIAL LTDA | EQZ-2318 | M.TRANS | 709.18.2880199 | 1 | 05/11/2018 | 099708/2019 |
| SAO BERNARDO 1 - EMPREENDIMENTOS IMOB. SPE LTDA | 023.051.092.007 | IPTU | 101.18.0145526 | 11 | 12/11/2018 | 083575/2019 |
| SAO BERNARDO 1 - EMPREENDIMENTOS IMOB. SPE LTDA | 023.051.092.008 | IPTU | 101.18.0145527 | 11 | 12/11/2018 | 083576/2019 |
| SAO BERNARDO 1 - EMPREENDIMENTOS IMOB. SPE LTDA | 023.051.092.091 | IPTU | 101.18.0145610 | 11 | 12/11/2018 | 083581/2019 |
| SAO BERNARDO 1 - EMPREENDIMENTOS IMOB. SPE LTDA | 023.051.092.103 | IPTU | 101.18.0145622 | 11 | 12/11/2018 | 083582/2019 |
| SAO BERNARDO 1 - EMPREENDIMENTOS IMOB. SPE LTDA | 023.051.092.113 | IPTU | 101.18.0145632 | 11 | 12/11/2018 | 083583/2019 |
| SAO BERNARDO ARQUITETURA E ENGENHARIA SPE LTDA | 004.109.132.040 | IPTU | 101.18.0045233 | 11 | 17/11/2018 | 078457/2019 |
| SAO BERNARDO ARQUITETURA E INCORPORADORA SPE LTD | 004.109.140.044 | IPTU | 101.18.0045493 | 11 | 17/11/2018 | 078467/2019 |
| SAO BERNARDO ARQUITETURA E INCORPORADORA SPE LTD | 004.109.140.018 | IPTU | 101.18.2639021 | 7 | 22/11/2018 | 091302/2019 |
| SAO BERNARDO ARQUITETURA E INCORPORADORA SPE LTD | 004.109.140.044 | IPTU | 101.18.2639073 | 7 | 22/11/2018 | 091303/2019 |
| SAO BERNARDO CENTER HOTEL LTDA | 112.147 | ISS | 292.18.2559526 | 1 | 15/11/2018 | 094682/2019 |
| SAO BERNARDO CONSTRUTORA SPE LTDA | 001.038.056.079 | IPTU | 101.18.0008147 | 11 | 16/11/2018 | 076467/2019 |
| SAO BERNARDO CONSTRUTORA SPE LTDA | 001.038.056.116 | IPTU | 101.18.0008184 | 11 | 16/11/2018 | 076468/2019 |
| SAO BERNARDO FORMICAS MAD LTDA | EKQ-9875 | M.TRANS | 709.18.2931972 | 1 | 19/11/2018 | 123435/2019 |
| SAO BERNARDO FORMICAS MAD LTDA | EKQ-9875 | M.TRANS | 709.18.2942054 | 1 | 28/11/2018 | 127820/2019 |
| SAO CRISTOVAO LOGISTICA LTDA | DBC-3082 | M.TRANS | 709.18.2944414 | 1 | 28/11/2018 | 128723/2019 |
| SAO GABRIEL IND E COM DE PRODUTOS AUTOMO | AVT-0627 | M.TRANS | 709.18.2892716 | 1 | 05/11/2018 | 105017/2019 |
| SAO GERALDO MUDANCAS LTDA ME | ALT-9029 | M.TRANS | 709.18.2895551 | 1 | 05/11/2018 | 106529/2019 |
| SAO GERALDO MUDANCAS LTDA ME | ALT-9029 | M.TRANS | 709.18.2895555 | 1 | 05/11/2018 | 106531/2019 |
| SAO JOAQUIM ADMINISTRACAO E PARTICIPACAO LTDA. | 6.117.025.000 | CIP | 105.18.0245478 | 11 | 26/11/2018 | 092024/2019 |
| SAO JOAQUIM S/A ADMINISTRACAO E PARTICIPACAO | 006.117.024.016 | IPTU | 101.18.0062076 | 11 | 16/11/2018 | 079419/2019 |
| SAO JOAQUIM S/A ADMINISTRACAO E PARTICIPACAO | 006.117.024.037 | IPTU | 101.18.0062097 | 11 | 16/11/2018 | 079421/2019 |
| SAO JOAQUIM S/A ADMINISTRACAO E PARTICIPACAO | 006.117.024.088 | IPTU | 101.18.0062148 | 11 | 01/11/2018 | 079426/2019 |
| SAO JORGE SAUDE LTDA - EPP | 251.030 | COLLX | 710.18.0255908 | 9 | 27/11/2018 | 129690/2019 |
| SAO JOSE DESENVOLVIMENTO IMOBILIARIO 21 LTDA | 026.001.117.000 | IPTU | 101.18.2663274 | 6 | 05/11/2018 | 091325/2019 |
| SAO JOSE LOCACAO DE EQUIPAMENTOS LTDA ME | HDQ-8621 | M.TRANS | 709.18.2886164 | 1 | 05/11/2018 | 102148/2019 |
| SAO JOSE LOCACAO DE EQUIPAMENTOS LTDA ME | HDQ-8621 | M.TRANS | 709.18.2886170 | 1 | 05/11/2018 | 102152/2019 |
| SAO JOSE LOCACAO DE EQUIPAMENTOS LTDA ME | HDQ-8621 | M.TRANS | 709.18.2886176 | 1 | 05/11/2018 | 102154/2019 |
| SAO JOSE LOCACAO DE EQUIPAMENTOS LTDA ME | HDQ-8621 | M.TRANS | 709.18.2886179 | 1 | 05/11/2018 | 102155/2019 |
| SAO JOSE LOCACAO DE EQUIPAMENTOS LTDA ME | HDQ-8621 | M.TRANS | 709.18.2886180 | 1 | 05/11/2018 | 102156/2019 |
| SAO JOSE LOCACAO DE EQUIPAMENTOS LTDA ME | HDQ-8621 | M.TRANS | 709.18.2886183 | 1 | 05/11/2018 | 102158/2019 |
| SAO JOSE LOCACAO DE EQUIPAMENTOS LTDA ME | HDQ-8621 | M.TRANS | 709.18.2886192 | 1 | 05/11/2018 | 102161/2019 |
| SAO JOSE LOCACAO DE EQUIPAMENTOS LTDA ME | HDQ-8621 | M.TRANS | 709.18.2895362 | 1 | 05/11/2018 | 106413/2019 |
| SAO JOSE LOCACAO DE EQUIPAMENTOS LTDA ME | HDQ-8621 | M.TRANS | 709.18.2914627 | 1 | 07/11/2018 | 115097/2019 |
| SAO JOSE LOCACAO DE EQUIPAMENTOS LTDA ME | HDQ-8621 | M.TRANS | 709.18.2914666 | 1 | 07/11/2018 | 115104/2019 |
| SAO JOSE LOCACAO DE EQUIPAMENTOS LTDA ME | HDQ-8621 | M.TRANS | 709.18.2942486 | 1 | 28/11/2018 | 127943/2019 |
| SAO JOSE LOCACAO DE EQUIPAMENTOS LTDA ME | HDQ-8621 | M.TRANS | 709.18.2942490 | 1 | 28/11/2018 | 127946/2019 |
| SAO JOSE LOCACAO DE EQUIPAMENTOS LTDA ME | HDQ-8621 | M.TRANS | 709.18.2942494 | 1 | 28/11/2018 | 127947/2019 |
| SAO JOSE LOCACAO DE EQUIPAMENTOS LTDA ME | HDQ-8621 | M.TRANS | 709.18.2942496 | 1 | 28/11/2018 | 127948/2019 |
| SAO JOSE LOCACAO DE EQUIPAMENTOS LTDA ME | HDQ-8621 | M.TRANS | 709.18.2942497 | 1 | 28/11/2018 | 127949/2019 |
| SAO JOSE LOCACAO DE EQUIPAMENTOS LTDA ME | HDQ-8621 | M.TRANS | 709.18.2942499 | 1 | 28/11/2018 | 127951/2019 |
| SAO JOSE LOCACAO DE EQUIPAMENTOS LTDA ME | HDQ-8621 | M.TRANS | 709.18.2942507 | 1 | 28/11/2018 | 127953/2019 |
| SAO LUCAS ACESSORIA CONTABIL EIRELI EPP | EEO-9506 | M.TRANS | 709.18.2884911 | 1 | 05/11/2018 | 101662/2019 |
| SAO LUCAS ACESSORIA CONTABIL EIRELI EPP | EEO-9506 | M.TRANS | 709.18.2896469 | 1 | 05/11/2018 | 106914/2019 |
| SAO LUCAS ACESSORIA CONTABIL EIRELI EPP | FRC-1812 | M.TRANS | 709.18.2914460 | 1 | 07/11/2018 | 115047/2019 |
| SAO MARCOS EMPREITEIRA NA CONSTR. CIVIL EIRELI | 266.836 | TFFP/FX | 406.18.2920417 | 1 | 20/11/2018 | 095091/2019 |
| SAO PAULO NAUTICA COMERCIO DE VEICULOS E MOTO | EXT-4134 | M.TRANS | 709.18.2944789 | 1 | 28/11/2018 | 128845/2019 |
| SAO PAULO NAUTICA COMERCIO DE VEICULOSE MOTOR | HIZ-8803 | M.TRANS | 709.18.2942322 | 1 | 28/11/2018 | 127893/2019 |
| SAO PAULO SECRETARIA DA ADMINISTR. PENITENCIARIA | 199.559 | ISS | 291.18.2553046 | 1 | 15/09/2018 | 093959/2019 |
| SAO PAULO SECRETARIA DA ADMINISTR. PENITENCIARIA | 199.559 | ISS | 291.18.2553056 | 1 | 15/10/2018 | 093960/2019 |
| SAO PAULO SECRETARIA DA ADMINISTR. PENITENCIARIA | 199.559 | ISS | 291.18.2553060 | 1 | 15/11/2018 | 093961/2019 |
| SAO PAULO TUR REC LTDA ME | FGE-9259 | M.TRANS | 709.18.2923290 | 1 | 19/11/2018 | 118647/2019 |
| SAPORE S/A | 266.739 | TFFP/FX | 406.18.2871371 | 1 | 13/11/2018 | 095082/2019 |
| SARA COMERCIAL DE AUTO PECAS LTDA ME | EOP-6404 | M.TRANS | 709.18.2882248 | 1 | 05/11/2018 | 100581/2019 |
| SARA COSTA CAVALHEIRO E BRITTO | DWG-1216 | M.TRANS | 709.18.2912085 | 1 | 07/11/2018 | 114135/2019 |
| SARA CRISTINA GABRIEL | | BOLSA | 716.18.0260234 | 10 | 23/11/2018 | 129884/2019 |
| SARA DAVID ALVES | | PP/FUNE | 702.18.4006218 | 1 | 23/11/2018 | 095344/2019 |
| SARA DAVID ALVES | | PP/FUNE | 702.18.4006219 | 1 | 23/11/2018 | 095345/2019 |
| SARA DE ANDRADE MOURA | ENS-6422 | M.TRANS | 709.18.2936081 | 1 | 21/11/2018 | 125293/2019 |
| SARA DE PAULA ALMEIDA ARAUJO | EUK-8074 | M.TRANS | 709.18.2874318 | 1 | 05/11/2018 | 097342/2019 |
| SARA DIOGO | CWB-7110 | M.TRANS | 709.18.2887280 | 1 | 05/11/2018 | 102607/2019 |
| SARA DIOGO | CWB-7110 | M.TRANS | 709.18.2909065 | 1 | 05/11/2018 | 112937/2019 |
| SARA FERRAZ DA SILVA | 524.014.003.010 | CIP | 105.18.0248599 | 11 | 26/11/2018 | 092710/2019 |
| SARA FRANCO DA SILVA | DIE-0283 | M.TRANS | 709.18.2887790 | 1 | 05/11/2018 | 102837/2019 |
| SARA JAMILLE MATTOS CASTRO SILVA SCHUWAR | EQX-1799 | M.TRANS | 709.18.2898159 | 1 | 05/11/2018 | 107743/2019 |
| SARA MARQUES GIMENEZ | 008.031.032.003 | IPTU | 101.18.0073251 | 11 | 16/11/2018 | 079811/2019 |
| SARA PEREIRA LAMBERTY | DLC-4216 | M.TRANS | 709.18.2880275 | 1 | 05/11/2018 | 099747/2019 |
| SARA REGINA LEITE DE PAULA LANGANKE | FFC-2533 | M.TRANS | 709.18.2912354 | 1 | 07/11/2018 | 114261/2019 |
| SARA RIBEIRO DA SILVA | BIN-6501 | M.TRANS | 709.18.2912100 | 1 | 07/11/2018 | 114144/2019 |
| SARA ROBERTA DE ABREU LEITE | OPV-8836 | M.TRANS | 709.18.2900547 | 1 | 05/11/2018 | 109038/2019 |
| SARA RODRIGUES AGOSTINHO | OEH-0001 | M.TRANS | 709.18.2921255 | 1 | 19/11/2018 | 117689/2019 |
| SARA RODRIGUES DE FRANCA | FRK-9585 | M.TRANS | 709.18.2889954 | 1 | 05/11/2018 | 103770/2019 |
| SARA RODRIGUES DE FRANCA | FRK-9585 | M.TRANS | 709.18.2918224 | 1 | 07/11/2018 | 116601/2019 |
| SARACANTA CONSTRUTORA E ADMINISTRADORA LTDA | 3.041.152.000 | CIP | 105.18.0245208 | 11 | 26/11/2018 | 091988/2019 |
| SARAH BARBOZA MARTINS | 001.068.256.724 | IPTU | 101.18.0012327 | 11 | 16/11/2018 | 076621/2019 |

| | | | | | | |
|---|-----------------|---------|----------------|----|------------|-------------|
| SARAH FIALHO XAVIER | EGG-1413 | M.TRANS | 709.18.2925664 | 1 | 19/11/2018 | 119964/2019 |
| SARAH PEREIRA DE MENDONCA | DQV-5050 | M.TRANS | 709.18.2907656 | 1 | 05/11/2018 | 112279/2019 |
| SARAH RIBEIRO SOUZA | 524.220.017.000 | IPTU | 101.18.0217241 | 11 | 17/11/2018 | 088603/2019 |
| SARAH RODRIGUES DE O FONSECA | PWF-9348 | M.TRANS | 709.18.2910993 | 1 | 07/11/2018 | 113695/2019 |
| SARAH RODRIGUES DE O FONSECA | PWF-9348 | M.TRANS | 709.18.2940554 | 1 | 28/11/2018 | 127184/2019 |
| SARAH RODRIGUES DE OLIVEIRA FONSECA | PWF-9348 | M.TRANS | 709.18.2879252 | 1 | 05/11/2018 | 099348/2019 |
| SARAH SILVA NUNES | HNN-8925 | M.TRANS | 709.18.2935779 | 1 | 21/11/2018 | 125159/2019 |
| SARAH VERDEIROS MARQUES | CXO-1481 | M.TRANS | 709.18.2934952 | 1 | 19/11/2018 | 124886/2019 |
| SARBRAS ENGENHARIA LTDA | EMR-6682 | M.TRANS | 709.18.2929813 | 1 | 19/11/2018 | 122078/2019 |
| SARTOLETO & COGA INCORPORACAO E CONSTRUCAO LTDA | 006.028.141.083 | IPTU | 101.18.0056651 | 11 | 16/11/2018 | 079113/2019 |
| SASC CONSTRUCOES DE IMOVEIS EIRELI | 266.973 | TFFP/FX | 406.18.2935248 | 1 | 27/11/2018 | 095112/2019 |
| SASFER COMERCIO DE SUCATA ME | BXF-8978 | M.TRANS | 709.18.2914846 | 1 | 07/11/2018 | 115161/2019 |
| SASFER COMERCIO DE SUCATA ME | BXF-8978 | M.TRANS | 709.18.2914849 | 1 | 07/11/2018 | 115164/2019 |
| SAT ENGENHARIA E COMERCIO LTDA | DDZ-5162 | M.TRANS | 709.18.2896921 | 1 | 05/11/2018 | 107094/2019 |
| SAT ENGENHARIA E COMERCIO LTDA | DDZ-5162 | M.TRANS | 709.18.2916363 | 1 | 07/11/2018 | 115760/2019 |
| SATA SERVICOS AUXILIARES DE TRANSPORTES AEREO | HSA-4693 | M.TRANS | 709.18.2917083 | 1 | 07/11/2018 | 115976/2019 |
| SATELITE ABC CONSTRUCOES LTDA | FRO-3456 | M.TRANS | 709.18.2943779 | 1 | 28/11/2018 | 128463/2019 |
| SATIKO YANAZE | 030.026.011.001 | IPTU | 101.18.0175421 | 11 | 18/11/2018 | 085308/2019 |
| SATURNO INSTALACOES INDUSTRIAIS LTDA ME | PYS-7871 | M.TRANS | 709.18.2875795 | 1 | 05/11/2018 | 097950/2019 |
| SATURNO INSTALACOES INDUSTRIAIS LTDA ME | PYS-7871 | M.TRANS | 709.18.2885809 | 1 | 05/11/2018 | 101991/2019 |
| SATURNO ORDONHES FILHO | 011.033.116.112 | IPTU | 101.18.2770844 | 4 | 28/11/2018 | 091457/2019 |
| SAUL E EDCARLOS BAR E LANCHONETE LIMITAD | FLN-8026 | M.TRANS | 709.18.2930250 | 1 | 19/11/2018 | 122385/2019 |
| SAUL JUSTINO DE CARVALHO | 510.102.051.000 | IPTU | 101.18.0199349 | 11 | 16/11/2018 | 086961/2019 |
| SAUL LINO DE SOUZA | DNU-4075 | M.TRANS | 709.18.2935097 | 1 | 19/11/2018 | 124969/2019 |
| SAULO ADAO DE MACEDO | DRL-7434 | M.TRANS | 709.18.2901629 | 1 | 05/11/2018 | 109549/2019 |
| SAULO BASILIO DE FREITAS | AVU-7922 | M.TRANS | 709.18.2918337 | 1 | 07/11/2018 | 116649/2019 |
| SAULO BASILIO DE FREITAS | AVU-7922 | M.TRANS | 709.18.2932566 | 1 | 19/11/2018 | 123755/2019 |
| SAULO DE OLIVEIRA GUILHERME | 033.124.052.146 | IPTU | 101.18.0196656 | 11 | 18/11/2018 | 086746/2019 |
| SAULO DE SOUZA E SILVA | 029.143.010.000 | IPTU | 101.18.0173917 | 11 | 16/11/2018 | 085226/2019 |
| SAULO DE TARSO EVANGELISTA RABELLO | 003.048.126.058 | IPTU | 101.18.0031696 | 11 | 19/11/2018 | 077694/2019 |
| SAULO FERREIRA DE SOUZA | FGX-0614 | M.TRANS | 709.18.2925875 | 1 | 19/11/2018 | 120105/2019 |
| SAULO JOSE DA SILVA | 031.001.094.050 | IPTU | 101.18.0179436 | 11 | 19/11/2018 | 085549/2019 |
| SAULO JOSE DIAS - ME | 250.906 | MULTA | 704.18.2909143 | 1 | 20/11/2018 | 095468/2019 |
| SAULO MARCUS DA CONCEICAO RODRIGUES | 522.113.006.000 | IPTU | 101.18.0214403 | 11 | 12/11/2018 | 088262/2019 |
| SAULO PEREIRA COSTA | DQB-8896 | M.TRANS | 709.18.2907852 | 1 | 05/11/2018 | 112381/2019 |
| SAULO RODRIGO FIRMINO ANTUNES | 002.073.026.252 | IPTU | 101.18.0022056 | 11 | 15/11/2018 | 077042/2019 |
| SAULO RUANO | 510.100.048.007 | IPTU | 101.18.0198858 | 11 | 16/11/2018 | 086908/2019 |
| SAVANA ADM. E CORRETORA DE SEGUROS LTDA | 049.986 | ISS | 292.18.2562586 | 1 | 15/11/2018 | 094720/2019 |
| SAVEDA SOCIEDADE AUTOURUGUAJ DE VEICULOS LTDA | 017.021.043.000 | IPTU | 101.18.0118534 | 11 | 12/11/2018 | 081909/2019 |
| SAVELI COM E SERV EM GERAL LTDA ME | EUN-7092 | M.TRANS | 709.18.2910199 | 1 | 07/11/2018 | 113417/2019 |
| SAVEREJANUS KOZEMEKIN | 011.039.012.000 | IPTU | 101.18.0091355 | 11 | 15/11/2018 | 080491/2019 |
| SAVEREJANUS KOZEMEKIN | 011.039.012.000 | IPTU | 101.18.2787074 | 4 | 28/11/2018 | 091466/2019 |
| SAVEREJANUS KOZEMEKIN - ESPOLIO | | ISS CC | 705.18.2815339 | 3 | 19/11/2018 | 095631/2019 |
| SAVOL MERCI VEICULOS LTDA | FLC-8987 | M.TRANS | 709.18.2916758 | 1 | 07/11/2018 | 115898/2019 |
| SBK-BPO PROCESSAMENTO E GESTAO EMPRESARIAL LTDA | 243.814 | ISS | 291.18.2565821 | 1 | 15/11/2018 | 094087/2019 |
| SC CONFECÇÕES LTDA | FQH-0574 | M.TRANS | 709.18.2894385 | 1 | 05/11/2018 | 105898/2019 |
| SC CONFECÇÕES LTDA | FQH-0574 | M.TRANS | 709.18.2914458 | 1 | 07/11/2018 | 115045/2019 |
| SCAC FUNDACOES E ESTRUTURAS LTDA | CPH-9121 | M.TRANS | 709.18.2941832 | 1 | 28/11/2018 | 127747/2019 |
| SCALA MULTIMARCAS EIRELI ME | EAR-2209 | M.TRANS | 709.18.2896296 | 1 | 05/11/2018 | 106815/2019 |
| SCANIA LATIN AMERICA LTDA | FPW-7296 | M.TRANS | 709.18.2938565 | 1 | 28/11/2018 | 126214/2019 |
| SCARLETH LOPES DE SOUSA | EXC-2626 | M.TRANS | 709.18.2899147 | 1 | 05/11/2018 | 108344/2019 |
| SCG REPRESENTACOES LTDA | FZJ-7308 | M.TRANS | 709.18.2922971 | 1 | 19/11/2018 | 118450/2019 |
| SCHAHIN BRASILIO MACHADO INCORPORADORA SPE LTDA | 001.068.256.006 | IPTU | 101.18.0011611 | 11 | 16/11/2018 | 076580/2019 |
| SCHAHIN BRASILIO MACHADO INCORPORADORA SPE LTDA | 001.068.256.050 | IPTU | 101.18.0011655 | 11 | 16/11/2018 | 076582/2019 |
| SCHAHIN BRASILIO MACHADO INCORPORADORA SPE LTDA | 001.068.256.377 | IPTU | 101.18.0011982 | 11 | 16/11/2018 | 076604/2019 |
| SCHAHIN BRASILIO MACHADO INCORPORADORA SPE LTDA | 001.068.256.484 | IPTU | 101.18.0012088 | 11 | 16/11/2018 | 076607/2019 |
| SCHAHIN BRASILIO MACHADO INCORPORADORA SPE LTDA | 001.068.256.864 | IPTU | 101.18.0012467 | 11 | 16/11/2018 | 076634/2019 |
| SCHAHIN BRASILIO MACHADO INCORPORADORA SPE LTDA | 001.068.256.891 | IPTU | 101.18.0012494 | 11 | 16/11/2018 | 076638/2019 |
| SCHEDAR EMPREENDIMENTOS E PARTICIPACOES LTDA | 521.400.100.000 | IPTU | 101.18.0211312 | 11 | 15/11/2018 | 087981/2019 |
| SCHERING PLOUGH IND FARMACEUTICA LTDA | PRI-2755 | M.TRANS | 709.18.2919160 | 1 | 07/11/2018 | 117027/2019 |
| SCHINCARIOL LOGISTICA E DISTRIBUICAO LTDA | EYL-2156 | M.TRANS | 709.18.2911653 | 1 | 07/11/2018 | 113951/2019 |
| SCHIRLEY DE SOUZA COSTA | DRS-0867 | M.TRANS | 709.18.2933196 | 1 | 19/11/2018 | 124067/2019 |
| SCHUNCK TERRAPLENAGEM E TRANSPORTES LTDA | EYE-7734 | M.TRANS | 709.18.2917187 | 1 | 07/11/2018 | 116006/2019 |
| SCHUNCK TERRAPLENAGEM E TRANSPORTES LTDA | EYE-7734 | M.TRANS | 709.18.2917190 | 1 | 07/11/2018 | 116007/2019 |
| SCHWARTZ CARVALHO CASTRO | 511.038.006.000 | IPTU | 101.18.0201707 | 11 | 17/11/2018 | 087208/2019 |
| SCHWARTZ CARVALHO CASTRO | 511.038.007.000 | IPTU | 101.18.0201708 | 11 | 17/11/2018 | 087209/2019 |
| SCIENTIA SERVICOS MEDICOS LTDA | BOF-0444 | M.TRANS | 709.18.2914309 | 1 | 07/11/2018 | 115007/2019 |
| SCOPE SERVICE TERCEIRIZACAO DE SERVIOS LTDA | DEC-8699 | M.TRANS | 709.18.2917961 | 1 | 07/11/2018 | 116456/2019 |
| SCOPE SERVICE TERCEIRIZACAO DE SERVICOS LTDA | DEC-8699 | M.TRANS | 709.18.2934370 | 1 | 19/11/2018 | 124584/2019 |
| SCORPIONS PRESTADORA DE SERVICOS LTDA | EXF-5417 | M.TRANS | 709.18.2896102 | 1 | 05/11/2018 | 106738/2019 |
| SCORPIUS EVEN EMPREENDIMENTOS IMOBILIARIOS LTDA | 004.109.076.039 | IPTU | 101.18.0044781 | 11 | 17/11/2018 | 078430/2019 |
| SCORPIUS EVEN EMPREENDIMENTOS IMOBILIARIOS LTDA | 004.109.076.056 | IPTU | 101.18.0044798 | 11 | 17/11/2018 | 078432/2019 |
| SCORPIUS EVEN EMPREENDIMENTOS IMOBILIARIOS LTDA | 004.109.076.059 | IPTU | 101.18.0044801 | 11 | 17/11/2018 | 078433/2019 |
| SCORPIUS EVEN EMPREENDIMENTOS IMOBILIARIOS LTDA | 004.109.076.093 | IPTU | 101.18.0044835 | 11 | 17/11/2018 | 078435/2019 |
| SCORPIUS EVEN EMPREENDIMENTOS IMOBILIARIOS LTDA | 004.109.076.145 | IPTU | 101.18.0044887 | 11 | 17/11/2018 | 078439/2019 |
| SCORPIUS EVEN EMPREENDIMENTOS IMOBILIARIOS LTDA | 004.109.076.224 | IPTU | 101.18.0044966 | 11 | 17/11/2018 | 078443/2019 |
| SCORPIUS EVEN EMPREENDIMENTOS IMOBILIARIOS LTDA | 004.109.076.254 | IPTU | 101.18.0044996 | 11 | 17/11/2018 | 078444/2019 |
| SCORPIUS EVEN EMPREENDIMENTOS IMOBILIARIOS LTDA | 004.109.076.256 | IPTU | 101.18.0044998 | 11 | 17/11/2018 | 078445/2019 |
| SCORPIUS EVEN EMPREENDIMENTOS IMOBILIARIOS LTDA | 004.109.076.266 | IPTU | 101.18.0045008 | 11 | 17/11/2018 | 078446/2019 |
| SCORPIUS EVEN EMPREENDIMENTOS IMOBILIARIOS LTDA | 004.109.076.286 | IPTU | 101.18.0045028 | 11 | 17/11/2018 | 078447/2019 |
| SCORPIUS EVEN EMPREENDIMENTOS IMOBILIARIOS LTDA | 004.109.076.304 | IPTU | 101.18.0045046 | 11 | 17/11/2018 | 078448/2019 |
| SCORPIUS EVEN EMPREENDIMENTOS IMOBILIARIOS LTDA | 004.109.076.311 | IPTU | 101.18.0045053 | 11 | 17/11/2018 | 078449/2019 |
| SCRITEK REPRESENTACOES LTDA EPP | GEX-5736 | M.TRANS | 709.18.2942432 | 1 | 28/11/2018 | 127930/2019 |
| SCUDERIA MULTIMARCAS EIRELI | EYH-2186 | M.TRANS | 709.18.2894448 | 1 | 05/11/2018 | 105928/2019 |
| SCUDERIA MULTIMARCAS EIRELI - ME | 240.545 | ISS | 291.18.2558824 | 1 | 15/11/2018 | 094008/2019 |
| SD PRESS MANUTENCAO DE MAQUINAS LTDA | CSX-2894 | M.TRANS | 709.18.2939837 | 1 | 28/11/2018 | 126841/2019 |
| SDC COMERCIO DE ESQUADRIAS E DECORACOES | ELS-8021 | M.TRANS | 709.18.2885376 | 1 | 05/11/2018 | 101821/2019 |
| SE SUPERMERCADO LTDA | EYP-4537 | M.TRANS | 709.18.2916425 | 1 | 07/11/2018 | 115790/2019 |
| SE SUPERMERCADO LTDA | EYP-4537 | M.TRANS | 709.18.2917027 | 1 | 07/11/2018 | 115955/2019 |
| SE SUPERMERCADO LTDA | EYP-4264 | M.TRANS | 709.18.2921951 | 1 | 19/11/2018 | 117964/2019 |
| SEBASTIAN MAGRI CORTES - ESPOLIO | 013.012.031.038 | IPTU | 101.18.0100474 | 11 | 15/11/2018 | 080857/2019 |
| SEBASTIANA ALVES NACARATTO - ESPOLIO | 534.610.003.000 | IPTU | 101.18.0238220 | 11 | 18/11/2018 | 090897/2019 |

| | | | | | | |
|--------------------------------------|-----------------|---------|----------------|----|------------|-------------|
| SEBASTIANA ALVES NACARATTO - ESPOLIO | 534.610.003.000 | CIP | 105.18.0250841 | 11 | 26/11/2018 | 093662/2019 |
| SEBASTIANA ARIAS SERNA | 018.021.057.000 | IPU | 101.18.0121712 | 11 | 19/11/2018 | 082046/2019 |
| SEBASTIANA BARBOSA - ESPOLIO | 534.109.080.000 | CIP | 105.18.0250219 | 11 | 26/11/2018 | 093328/2019 |
| SEBASTIANA BARBOSA - ESPOLIO | 534.109.081.000 | CIP | 105.18.0250220 | 11 | 26/11/2018 | 093329/2019 |
| SEBASTIANA BENEDITA DE JESUS | 015.026.038.000 | IPU | 101.18.0106883 | 11 | 22/11/2018 | 081188/2019 |
| SEBASTIANA BORGENS SILVEIRA | BUE-1722 | M.TRANS | 709.18.2917475 | 1 | 07/11/2018 | 116196/2019 |
| SEBASTIANA DA SILVA SANTOS | FRH-2387 | M.TRANS | 709.18.2927456 | 1 | 19/11/2018 | 120888/2019 |
| SEBASTIANA DIAS DA SILVA PAULO | GFO-4810 | M.TRANS | 709.18.2885863 | 1 | 05/11/2018 | 102013/2019 |
| SEBASTIANA LAZARA DE JESUS | 015.071.005.000 | IPU | 101.18.0110003 | 11 | 12/11/2018 | 081411/2019 |
| SEBASTIANA MARIA DA SILVA | 031.011.042.000 | IPU | 101.18.0179745 | 11 | 22/11/2018 | 085565/2019 |
| SEBASTIANA MARIA DA SILVA | 521.423.103.000 | IPU | 101.18.2678402 | 6 | 19/11/2018 | 091356/2019 |
| SEBASTIANA MARIA DOS SANTOS SILVA | DPZ-8234 | M.TRANS | 709.18.2913047 | 1 | 07/11/2018 | 114571/2019 |
| SEBASTIANA MARIA ROCHA | 020.085.032.000 | IPU | 101.18.0135041 | 11 | 17/11/2018 | 082886/2019 |
| SEBASTIANA SILVA | 524.109.002.000 | IPU | 101.18.0216635 | 11 | 17/11/2018 | 088503/2019 |
| SEBASTIANA TEIXEIRA LOPES | AKO-2944 | M.TRANS | 709.18.2908398 | 1 | 05/11/2018 | 112624/2019 |
| SEBASTIANA VIEIRA DOS SANTOS | CIT-5594 | M.TRANS | 709.18.2926270 | 1 | 19/11/2018 | 120345/2019 |
| SEBASTIANA VITOR COELHO | 033.022.145.000 | IPU | 101.18.0191394 | 11 | 18/11/2018 | 086354/2019 |
| SEBASTIAO ADAO | 620.012.038.000 | IPU | 101.18.0239217 | 11 | 16/11/2018 | 090977/2019 |
| SEBASTIAO AGRIPINO LEITE | 006.049.056.000 | IPU | 101.18.0059446 | 11 | 16/11/2018 | 079224/2019 |
| SEBASTIAO ALDO DOS SANTOS | 534.010.010.000 | IPU | 101.18.0233815 | 11 | 18/11/2018 | 090351/2019 |
| SEBASTIAO ALEXANDRE DE FREITAS | 532.039.042.000 | IPU | 101.18.0221730 | 11 | 15/11/2018 | 089084/2019 |
| SEBASTIAO AMADEU | 008.044.007.000 | IPU | 101.18.0075148 | 11 | 16/11/2018 | 079848/2019 |
| SEBASTIAO ANTONIO DE CAMPOS | 534.308.013.000 | CIP | 105.18.0250762 | 11 | 26/11/2018 | 093634/2019 |
| SEBASTIAO ARCEPIO JUNIOR | ELK-9308 | M.TRANS | 709.18.2924720 | 1 | 19/11/2018 | 119399/2019 |
| SEBASTIAO BARROS PESTANA | FVX-6826 | M.TRANS | 709.18.2921719 | 1 | 19/11/2018 | 117869/2019 |
| SEBASTIAO BATISTA DAMIAO | 534.302.053.000 | IPU | 101.18.0237483 | 11 | 18/11/2018 | 090775/2019 |
| SEBASTIAO BRISDA CORDEIRO - ESPOLIO | 026.096.002.000 | IPU | 101.18.0162453 | 11 | 12/11/2018 | 084574/2019 |
| SEBASTIAO CARLOS PICOLO | 533.227.083.000 | IPU | 101.18.0231666 | 11 | 18/11/2018 | 090100/2019 |
| SEBASTIAO CARMO DE OLIVEIRA | 032.068.072.000 | IPU | 101.18.0188292 | 11 | 19/11/2018 | 086140/2019 |
| SEBASTIAO CONDE DE OLIVEIRA | 532.020.016.000 | IPU | 101.18.0221140 | 11 | 15/11/2018 | 089033/2019 |
| SEBASTIAO CRUZ DE AMORIM - ESPOLIO | 031.051.021.000 | IPU | 101.18.0181573 | 11 | 19/11/2018 | 085665/2019 |
| SEBASTIAO CURI | 003.127.005.000 | IPU | 101.18.0036133 | 11 | 19/11/2018 | 077980/2019 |
| SEBASTIAO CURI | FGM-2387 | M.TRANS | 709.18.2909002 | 1 | 05/11/2018 | 112901/2019 |
| SEBASTIAO DA SILVA RAMOS - ESPOLIO | 532.114.013.000 | IPU | 101.18.0225564 | 11 | 15/11/2018 | 089334/2019 |
| SEBASTIAO DAVI RAMOS | 533.001.073.000 | IPU | 101.18.0228635 | 11 | 18/11/2018 | 089744/2019 |
| SEBASTIAO DE ALMEIDA | 033.063.059.000 | IPU | 101.18.0193524 | 11 | 18/11/2018 | 086475/2019 |
| SEBASTIAO DE ALMEIDA | FSB-4418 | M.TRANS | 709.18.2938792 | 1 | 28/11/2018 | 126325/2019 |
| SEBASTIAO DE CASTRO | 020.016.001.000 | IPU | 101.18.0131162 | 11 | 17/11/2018 | 082675/2019 |
| SEBASTIAO DE OLIVEIRA | 033.023.062.000 | IPU | 101.18.0191449 | 11 | 18/11/2018 | 086359/2019 |
| SEBASTIAO DE OLIVEIRA - ESPOLIO | 533.316.028.000 | IPU | 101.18.0232969 | 11 | 18/11/2018 | 090254/2019 |
| SEBASTIAO DE OLIVEIRA E SILVA | 012.015.003.281 | IPU | 101.18.0093801 | 11 | 17/11/2018 | 080557/2019 |
| SEBASTIAO DE QUEIROZ | 530.119.005.000 | IPU | 101.18.0219284 | 11 | 12/11/2018 | 088868/2019 |
| SEBASTIAO DE SOUZA | 021.017.049.000 | IPU | 101.18.0138670 | 11 | 18/11/2018 | 083156/2019 |
| SEBASTIAO DIAS MEDRADO | 534.107.080.000 | IPU | 101.18.0235195 | 11 | 18/11/2018 | 090478/2019 |
| SEBASTIAO DIAS MEDRADO | 534.107.079.000 | CIP | 105.18.0250143 | 11 | 26/11/2018 | 093289/2019 |
| SEBASTIAO DO NASCIMENTO | 020.085.046.001 | IPU | 101.18.0135052 | 11 | 17/11/2018 | 082888/2019 |
| SEBASTIAO DO NASCIMENTO | 020.085.046.002 | IPU | 101.18.0135053 | 11 | 17/11/2018 | 082889/2019 |
| SEBASTIAO DOMINGOS PINTO | 031.126.012.000 | IPU | 101.18.0184563 | 11 | 19/11/2018 | 085860/2019 |
| SEBASTIAO DOS REIS SANTANA | EIB-5898 | M.TRANS | 709.18.2872407 | 1 | 05/11/2018 | 096508/2019 |
| SEBASTIAO DUARTE DE FREITAS | 512.039.009.000 | IPU | 101.18.0205336 | 11 | 16/11/2018 | 087560/2019 |
| SEBASTIAO EDUARDO GOMES PEREIRA | MSA-1791 | M.TRANS | 709.18.2882621 | 1 | 05/11/2018 | 100720/2019 |
| SEBASTIAO EDUARDO GOMES PEREIRA | FBO-5749 | M.TRANS | 709.18.2939901 | 1 | 28/11/2018 | 126871/2019 |
| SEBASTIAO ELIAS FERREIRA | 533.330.034.000 | IPU | 101.18.0233350 | 11 | 18/11/2018 | 090291/2019 |
| SEBASTIAO EVANGELISTA DA SILVA | 033.032.003.000 | IPU | 101.18.0191793 | 11 | 18/11/2018 | 086380/2019 |
| SEBASTIAO EVARISTO DA SILVA | FUU-2177 | M.TRANS | 709.18.2911867 | 1 | 07/11/2018 | 114033/2019 |
| SEBASTIAO FERNANDES DE LIMA | EIP-2256 | M.TRANS | 709.18.2898828 | 1 | 05/11/2018 | 108152/2019 |
| SEBASTIAO FERREIRA ARAUJO | 012.078.013.000 | IPU | 101.18.0097805 | 11 | 17/11/2018 | 080769/2019 |
| SEBASTIAO FERREIRA ARAUJO | 623.409.011.000 | IPUTUCE | 103.18.0242013 | 11 | 19/11/2018 | 091875/2019 |
| SEBASTIAO FERREIRA DE ARAUJO | 012.078.014.000 | IPU | 101.18.0097806 | 11 | 17/11/2018 | 080770/2019 |
| SEBASTIAO FERREIRA DE LUCENA | 530.308.014.000 | IPU | 101.18.0220270 | 11 | 12/11/2018 | 088963/2019 |
| SEBASTIAO FRANCISCO DA SILVA | 002.006.021.000 | IPU | 101.18.0015649 | 11 | 15/11/2018 | 076765/2019 |
| SEBASTIAO FRANCISCO DO NASCIMENTO | DXT-9924 | M.TRANS | 709.18.2907654 | 1 | 05/11/2018 | 112278/2019 |
| SEBASTIAO GOMES DE CARVALHO | FSQ-7725 | M.TRANS | 709.18.2906733 | 1 | 05/11/2018 | 111829/2019 |
| SEBASTIAO GOMES VERAS | 532.523.011.000 | CIP | 105.18.0249680 | 11 | 26/11/2018 | 093095/2019 |
| SEBASTIAO HONORIO DA COSTA | 533.005.032.000 | IPU | 101.18.0228756 | 11 | 18/11/2018 | 089765/2019 |
| SEBASTIAO INACIO DA LUZ | 534.142.001.000 | IPU | 101.18.0236694 | 11 | 18/11/2018 | 090670/2019 |
| SEBASTIAO JOSE BATISTA | 226.805 | TX/PPUB | 708.18.2617529 | 4 | 01/11/2018 | 095826/2019 |
| SEBASTIAO JOSE DA SILVA | GDB-5808 | M.TRANS | 709.18.2905930 | 1 | 05/11/2018 | 111435/2019 |
| SEBASTIAO JOSE DA SILVA FILHO | CRD-8456 | M.TRANS | 709.18.2887904 | 1 | 05/11/2018 | 102892/2019 |
| SEBASTIAO JOSE DE SOUZA - ESPOLIO DE | 012.077.012.000 | IPU | 101.18.0097766 | 11 | 17/11/2018 | 080760/2019 |
| SEBASTIAO JOSE DE SOUZA - ESPOLIO DE | 012.077.018.000 | IPU | 101.18.0097771 | 11 | 17/11/2018 | 080762/2019 |
| SEBASTIAO JOSE DE SOUZA - ESPOLIO DE | 012.077.019.000 | IPU | 101.18.0097772 | 11 | 17/11/2018 | 080763/2019 |
| SEBASTIAO JOSE DE SOUZA - ESPOLIO DE | 012.077.050.000 | IPU | 101.18.0097796 | 11 | 17/11/2018 | 080766/2019 |
| SEBASTIAO JOSE DE SOUZA - ESPOLIO DE | 012.077.052.000 | IPU | 101.18.0097798 | 11 | 17/11/2018 | 080767/2019 |
| SEBASTIAO JOSE DE SOUZA - ESPOLIO DE | 012.079.009.000 | IPU | 101.18.0097863 | 11 | 17/11/2018 | 080774/2019 |
| SEBASTIAO JOSE DOS SANTOS | BOQ-4766 | M.TRANS | 709.18.2889350 | 1 | 05/11/2018 | 103499/2019 |
| SEBASTIAO JOSE FERREIRA (ESPOLIO DE) | 004.050.189.000 | IPU | 101.18.0041256 | 11 | 17/11/2018 | 078263/2019 |
| SEBASTIAO LEITE FILHO | 524.035.070.000 | CIP | 105.18.0248661 | 11 | 26/11/2018 | 092724/2019 |
| SEBASTIAO LIMA SANTOS | FER-2080 | M.TRANS | 709.18.2918275 | 1 | 07/11/2018 | 116627/2019 |
| SEBASTIAO LUCAS | DMS-1539 | M.TRANS | 709.18.2892561 | 1 | 05/11/2018 | 104953/2019 |
| SEBASTIAO LUCAS | DMS-1539 | M.TRANS | 709.18.2892620 | 1 | 05/11/2018 | 104976/2019 |
| SEBASTIAO LUIZ DE SOUSA | 532.081.056.000 | IPU | 101.18.0223794 | 11 | 15/11/2018 | 089263/2019 |
| SEBASTIAO MARCELINO DE OLIVEIRA | 001.067.057.004 | IPU | 101.18.0011070 | 11 | 16/11/2018 | 076565/2019 |
| SEBASTIAO MARIANO BEZERRA NETO | DVM-1220 | M.TRANS | 709.18.2936247 | 1 | 21/11/2018 | 125348/2019 |
| SEBASTIAO MARTINS | 013.013.043.010 | IPU | 101.18.0100690 | 11 | 15/11/2018 | 080858/2019 |
| SEBASTIAO MARTINS DA SILVA | DKV-4525 | M.TRANS | 709.18.2906449 | 1 | 05/11/2018 | 111687/2019 |
| SEBASTIAO MATEUS BATISTA | 522.114.008.000 | IPU | 101.18.0214424 | 11 | 12/11/2018 | 088267/2019 |
| SEBASTIAO NAVARRO CHACON - ESPOLIO | 010.038.052.000 | IPU | 101.18.0085283 | 11 | 17/11/2018 | 080231/2019 |
| SEBASTIAO NEVES BICALHO | 523.105.004.000 | IPU | 101.18.0215263 | 11 | 12/11/2018 | 088336/2019 |
| SEBASTIAO OLIVEIRA SILVA | FHA-5005 | M.TRANS | 709.18.2930377 | 1 | 19/11/2018 | 122482/2019 |
| SEBASTIAO PEREIRA DE JESUS | DZY-9479 | M.TRANS | 709.18.2927360 | 1 | 19/11/2018 | 120852/2019 |
| SEBASTIAO PEREIRA FAGUNDES | 229.811 | TX/PPUB | 708.18.2787316 | 3 | 05/11/2018 | 096058/2019 |

| | | | | | | |
|---|-----------------|---------|----------------|----|------------|-------------|
| SEBASTIAO PEREIRA LEAL(ESPOLIO) | 623.203.001.000 | IPTUTCE | 103.18.0241908 | 11 | 19/11/2018 | 091868/2019 |
| SEBASTIAO PEREIRA SOBRINHO | 018.025.127.000 | IPTU | 101.18.0121875 | 11 | 19/11/2018 | 082055/2019 |
| SEBASTIAO PIEROBON | DZE-6917 | M.TRANS | 709.18.2941236 | 1 | 28/11/2018 | 127513/2019 |
| SEBASTIAO QUIRINO | FAJ-3985 | M.TRANS | 709.18.2919752 | 1 | 07/11/2018 | 117272/2019 |
| SEBASTIAO RAFAEL DE SOUSA FILHO | 533.016.021.000 | CIP | 105.18.0249819 | 11 | 26/11/2018 | 093173/2019 |
| SEBASTIAO REMIRO DOS SANTOS | | P.PUBL | 707.18.0244839 | 11 | 28/11/2018 | 095767/2019 |
| SEBASTIAO RESENDE DE SOUZA - ESPOLIO | 534.003.030.000 | IPTU | 101.18.0233641 | 11 | 18/11/2018 | 090319/2019 |
| SEBASTIAO REZENDE DE SENE | 020.042.008.000 | IPTU | 101.18.0132373 | 11 | 17/11/2018 | 082753/2019 |
| SEBASTIAO ROBERTO | 512.041.008.000 | IPTU | 101.18.0205368 | 11 | 16/11/2018 | 087563/2019 |
| SEBASTIAO RODRIGUES | 025.064.063.000 | IPTU | 101.18.0155661 | 11 | 19/11/2018 | 084189/2019 |
| SEBASTIAO RODRIGUES | CYM-3113 | M.TRANS | 709.18.2945722 | 1 | 28/11/2018 | 129308/2019 |
| SEBASTIAO RODRIGUES DA ROCHA - ESPOLIO | 026.016.003.000 | IPTU | 101.18.0160118 | 11 | 12/11/2018 | 084403/2019 |
| SEBASTIAO ROSA DE SOUZA | 533.312.063.000 | IPTU | 101.18.0232861 | 11 | 18/11/2018 | 090241/2019 |
| SEBASTIAO SABINO | 022.011.014.000 | IPTU | 101.18.0142717 | 11 | 12/11/2018 | 083391/2019 |
| SEBASTIAO SERAFIM | 533.229.044.000 | IPTU | 101.18.0231767 | 11 | 18/11/2018 | 090109/2019 |
| SEBASTIAO SEVERINO DOS SANTOS | DKG-2956 | M.TRANS | 709.18.2924315 | 1 | 19/11/2018 | 119137/2019 |
| SEBASTIAO SEYPE DE OLIVEIRA | 006.085.042.000 | IPTU | 101.18.0061644 | 11 | 16/11/2018 | 079394/2019 |
| SEBASTIAO TAVARES | 006.038.041.000 | IPTU | 101.18.0058040 | 11 | 22/11/2018 | 079156/2019 |
| SEBASTIAO TEIXEIRA DA SILVA | 033.034.061.000 | IPTU | 101.18.0192117 | 11 | 18/11/2018 | 086392/2019 |
| SEBASTIAO TEIXEIRA FILHO | 005.009.050.000 | IPTU | 101.18.0046482 | 11 | 12/11/2018 | 078507/2019 |
| SEBASTIAO TEODORO DO NASCIMENTO | 510.109.021.000 | IPTU | 101.18.0199729 | 11 | 16/11/2018 | 087008/2019 |
| SEBASTIAO TIMOTEO | 021.046.027.000 | IPTU | 101.18.0140187 | 11 | 18/11/2018 | 083249/2019 |
| SEBASTIAO XAVIER DE OLIVEIRA | BWC-4714 | M.TRANS | 709.18.2911839 | 1 | 07/11/2018 | 114022/2019 |
| SEBASTIAO ZEFERINO SOUZA LIMA | 020.023.017.000 | IPTU | 101.18.0131472 | 11 | 17/11/2018 | 082699/2019 |
| SEBILSON BERNARDO BARTOLOMEU | PVP-0886 | M.TRANS | 709.18.2886134 | 1 | 05/11/2018 | 102132/2019 |
| SECCATTO E R E IMOB LTDA | FTN-2724 | M.TRANS | 709.18.2888847 | 1 | 05/11/2018 | 103296/2019 |
| SECOSA ADMINISTRACAO E PARTICIPACOES LTDA | 003.065.076.000 | IPTU | 101.18.0032376 | 11 | 19/11/2018 | 077734/2019 |
| SECOSA ADMINISTRACAO E PARTICIPACOES LTDA | 025.020.125.000 | IPTU | 101.18.0153264 | 11 | 19/11/2018 | 084086/2019 |
| SECRETARIA DA FAZENDA DRA 11 | DJP-5311 | M.TRANS | 709.18.2942929 | 1 | 28/11/2018 | 128089/2019 |
| SECTOR SERVICOS E CONSERVACAO LTDA | GGG-9161 | M.TRANS | 709.18.2907438 | 1 | 05/11/2018 | 112166/2019 |
| SECTOR SERVICOS E CONSERVACAO LTDA | FYQ-5465 | M.TRANS | 709.18.2932655 | 1 | 19/11/2018 | 123802/2019 |
| SECTOR SERVICOS E CONSERVACAO LTDA ME | GCK-7289 | M.TRANS | 709.18.2913668 | 1 | 07/11/2018 | 114812/2019 |
| SECUNDINO FIRMO ROSA | 532.050.028.000 | IPTU | 101.18.0222016 | 11 | 15/11/2018 | 089105/2019 |
| SEDINEA DOS SANTOS NASCIMENTO | 227.217 | TX/PPUB | 708.18.2617826 | 4 | 01/11/2018 | 095878/2019 |
| SEGMA TRANSPORTES E LOGISTICA LTDA ME | FRE-2477 | M.TRANS | 709.18.2941644 | 1 | 28/11/2018 | 127688/2019 |
| SECURITY SISTEM DO BRASIL LTDA ME | EXE-3751 | M.TRANS | 709.18.2896078 | 1 | 05/11/2018 | 106730/2019 |
| SECURITY SISTEM DO BRASIL LTDA ME | EXE-3751 | M.TRANS | 709.18.2896080 | 1 | 05/11/2018 | 106731/2019 |
| SEI SBC EMPREENDIMENTO IMOBILIARIO SPE LTDA | 007.094.012.008 | IPTU | 101.18.0070744 | 11 | 12/11/2018 | 079735/2019 |
| SEI SBC EMPREENDIMENTO IMOBILIARIO SPE LTDA | 007.094.012.009 | IPTU | 101.18.0070745 | 11 | 12/11/2018 | 079736/2019 |
| SEI SBC EMPREENDIMENTO IMOBILIARIO SPE LTDA | 007.094.012.010 | IPTU | 101.18.0070746 | 11 | 12/11/2018 | 079737/2019 |
| SEI SBC EMPREENDIMENTO IMOBILIARIO SPE LTDA | 007.094.012.011 | IPTU | 101.18.0070747 | 11 | 12/11/2018 | 079738/2019 |
| SEI SBC EMPREENDIMENTO IMOBILIARIO SPE LTDA | 007.094.012.092 | IPTU | 101.18.0070828 | 11 | 12/11/2018 | 079739/2019 |
| SEI SBC EMPREENDIMENTO IMOBILIARIO SPE LTDA | 007.094.012.093 | IPTU | 101.18.0070829 | 11 | 12/11/2018 | 079740/2019 |
| SEI SBC EMPREENDIMENTO IMOBILIARIO SPE LTDA | 007.094.012.094 | IPTU | 101.18.0070830 | 11 | 12/11/2018 | 079741/2019 |
| SEI SBC EMPREENDIMENTO IMOBILIARIO SPE LTDA | 007.094.012.105 | IPTU | 101.18.0070841 | 11 | 12/11/2018 | 079742/2019 |
| SEI SBC EMPREENDIMENTO IMOBILIARIO SPE LTDA | 007.094.012.106 | IPTU | 101.18.0070842 | 11 | 12/11/2018 | 079743/2019 |
| SEI SBC EMPREENDIMENTO IMOBILIARIO SPE LTDA | 007.094.012.119 | IPTU | 101.18.0070855 | 11 | 12/11/2018 | 079744/2019 |
| SEI SBC EMPREENDIMENTO IMOBILIARIO SPE LTDA | 007.094.012.120 | IPTU | 101.18.0070856 | 11 | 12/11/2018 | 079745/2019 |
| SEI SBC EMPREENDIMENTO IMOBILIARIO SPE LTDA | 007.094.012.121 | IPTU | 101.18.0070857 | 11 | 12/11/2018 | 079746/2019 |
| SEI SBC EMPREENDIMENTO IMOBILIARIO SPE LTDA | 007.094.012.141 | IPTU | 101.18.0070877 | 11 | 12/11/2018 | 079747/2019 |
| SEI SBC EMPREENDIMENTO IMOBILIARIO SPE LTDA | 007.094.012.142 | IPTU | 101.18.0070878 | 11 | 12/11/2018 | 079748/2019 |
| SEI SBC EMPREENDIMENTO IMOBILIARIO SPE LTDA | 007.094.012.153 | IPTU | 101.18.0070889 | 11 | 12/11/2018 | 079749/2019 |
| SEI SBC EMPREENDIMENTO IMOBILIARIO SPE LTDA | 007.094.012.158 | IPTU | 101.18.0070894 | 11 | 12/11/2018 | 079750/2019 |
| SEI SBC EMPREENDIMENTO IMOBILIARIO SPE LTDA | 007.094.012.176 | IPTU | 101.18.0070912 | 11 | 12/11/2018 | 079751/2019 |
| SEI SBC EMPREENDIMENTO IMOBILIARIO SPE LTDA | 007.094.012.191 | IPTU | 101.18.0070927 | 11 | 12/11/2018 | 079752/2019 |
| SEI SBC EMPREENDIMENTO IMOBILIARIO SPE LTDA | 007.094.012.202 | IPTU | 101.18.0070938 | 11 | 12/11/2018 | 079753/2019 |
| SEI SBC EMPREENDIMENTO IMOBILIARIO SPE LTDA | 007.094.012.210 | IPTU | 101.18.0070946 | 11 | 12/11/2018 | 079754/2019 |
| SEI SBC EMPREENDIMENTO IMOBILIARIO SPE LTDA | 007.094.012.212 | IPTU | 101.18.0070948 | 11 | 12/11/2018 | 079755/2019 |
| SEI SBC EMPREENDIMENTO IMOBILIARIO SPE LTDA | 007.094.012.217 | IPTU | 101.18.0070953 | 11 | 12/11/2018 | 079756/2019 |
| SEI SBC EMPREENDIMENTO IMOBILIARIO SPE LTDA | 007.094.012.241 | IPTU | 101.18.0070977 | 11 | 12/11/2018 | 079757/2019 |
| SEI SBC EMPREENDIMENTO IMOBILIARIO SPE LTDA | 007.094.012.245 | IPTU | 101.18.0070981 | 11 | 12/11/2018 | 079758/2019 |
| SEI SBC EMPREENDIMENTO IMOBILIARIO SPE LTDA | 007.094.012.246 | IPTU | 101.18.0070982 | 11 | 12/11/2018 | 079759/2019 |
| SEI SBC EMPREENDIMENTO IMOBILIARIO SPE LTDA | 007.094.012.260 | IPTU | 101.18.0070996 | 11 | 12/11/2018 | 079760/2019 |
| SEICO SERVICIO INTERNACIONAL DE COMERCIO LTDA | GGG-0649 | M.TRANS | 709.18.2895103 | 1 | 05/11/2018 | 106270/2019 |
| SEICO SERVICIO INTERNACIONAL DE COMERCIO LTDA | FRL-4421 | M.TRANS | 709.18.2925513 | 1 | 19/11/2018 | 119858/2019 |
| SEIDIRO INOUE | 003.038.020.000 | IPTU | 101.18.0027374 | 11 | 19/11/2018 | 077287/2019 |
| SEIICHI NOHARA | ENS-1186 | M.TRANS | 709.18.2939747 | 1 | 28/11/2018 | 126800/2019 |
| SELECTCAR COMERCIO E SERVICOS EIRELI | DRT-7476 | M.TRANS | 709.18.2881454 | 1 | 05/11/2018 | 100219/2019 |
| SELIANA BARBOSA DE LIMA | CET-5439 | M.TRANS | 709.18.2922797 | 1 | 19/11/2018 | 118373/2019 |
| SELMA & TELMA REPRESENTACOES LTDA ME | 202.005 | ISS | 292.18.2543353 | 1 | 15/11/2018 | 094314/2019 |
| SELMA APARECIDA DOS SANTOS | PWC-1651 | M.TRANS | 709.18.2926587 | 1 | 19/11/2018 | 120508/2019 |
| SELMA APARECIDA DOS SANTOS | PWC-1651 | M.TRANS | 709.18.2940350 | 1 | 28/11/2018 | 127092/2019 |
| SELMA ARAUJO ALMEIDA DOS SANTOS | PWC-3713 | M.TRANS | 709.18.2888109 | 1 | 05/11/2018 | 102982/2019 |
| SELMA CAPARROS XAVIER DE BARROS ME | 084.285 | ISS | 292.18.2550232 | 1 | 15/11/2018 | 094500/2019 |
| SELMA CARFI DE OLIVEIRA | 534.630.006.000 | IPTU | 101.18.0238428 | 11 | 18/11/2018 | 090945/2019 |
| SELMA CARFI DE OLIVEIRA | 534.630.006.000 | CIP | 105.18.0250935 | 11 | 26/11/2018 | 093699/2019 |
| SELMA CAVALCANTE DOS SANTOS | | PP/FUNE | 702.18.4006166 | 1 | 21/11/2018 | 095338/2019 |
| SELMA CAVALCANTE DOS SANTOS | | PP/FUNE | 702.18.4006204 | 1 | 22/11/2018 | 095343/2019 |
| SELMA CORDOVA | DFX-9830 | M.TRANS | 709.18.2929452 | 1 | 19/11/2018 | 121870/2019 |
| SELMA DE OLIVEIRA PAIVA | OWS-8003 | M.TRANS | 709.18.2877528 | 1 | 05/11/2018 | 098605/2019 |
| SELMA DE OLIVEIRA PAIVA | OWS-8003 | M.TRANS | 709.18.2912394 | 1 | 07/11/2018 | 114281/2019 |
| SELMA DIAS DA SILVA | HOD-6802 | M.TRANS | 709.18.2898624 | 1 | 05/11/2018 | 108037/2019 |
| SELMA DOS SANTOS MARTINS | FDI-9744 | M.TRANS | 709.18.2905175 | 1 | 05/11/2018 | 111148/2019 |
| SELMA ELIAS DE SOUZA | 017.024.057.106 | IPTU | 101.18.0119331 | 11 | 12/11/2018 | 081951/2019 |
| SELMA EVA GUILHERME DO NASCIMENTO | PXW-9349 | M.TRANS | 709.18.2928666 | 1 | 19/11/2018 | 121474/2019 |
| SELMA FERNANDES STORTO | EVX-8265 | M.TRANS | 709.18.2933368 | 1 | 19/11/2018 | 124142/2019 |
| SELMA FIGUEIREDO ALVES | 030.087.059.000 | IPTU | 101.18.0176765 | 11 | 18/11/2018 | 085386/2019 |
| SELMA MARIA BARBOSA | BPK-3094 | M.TRANS | 709.18.2882950 | 1 | 05/11/2018 | 100861/2019 |
| SELMA MARIA DE OLIVEIRA GOMES | EVI-0227 | M.TRANS | 709.18.2912506 | 1 | 07/11/2018 | 114325/2019 |
| SELMA PEREIRA DA SILVA | EDP-2078 | M.TRANS | 709.18.2885910 | 1 | 05/11/2018 | 102034/2019 |
| SELMA REGINA ALVES GENNARI | 002.010.036.000 | IPTU | 101.18.0016043 | 11 | 15/11/2018 | 076778/2019 |
| SELMA REGINA CARLOTO M GUEDES ROSSINI | FRJ-2802 | M.TRANS | 709.18.2919779 | 1 | 07/11/2018 | 117283/2019 |

| | | | | | | |
|---|-----------------|---------|----------------|----|------------|-------------|
| SELMA REGINA DIAS DA SILVA | CBP-6039 | M.TRANS | 709.18.2880231 | 1 | 05/11/2018 | 099726/2019 |
| SELMA REGINA LUIZ PIMENTA | EKG-1313 | M.TRANS | 709.18.2946055 | 1 | 28/11/2018 | 129440/2019 |
| SELMA REIS DE SOUZA OLIVEIRA | 018.042.004.080 | IPU | 101.18.0123473 | 11 | 19/11/2018 | 082179/2019 |
| SELMA SOARES VIEIRA | DIM-2851 | M.TRANS | 709.18.2897952 | 1 | 05/11/2018 | 107617/2019 |
| SELMA TEIXEIRA DE SALES | FYZ-4285 | M.TRANS | 709.18.2911966 | 1 | 07/11/2018 | 114081/2019 |
| SELMA TOMAZ FERREIRA | FLK-0605 | M.TRANS | 709.18.2872597 | 1 | 05/11/2018 | 096586/2019 |
| SELMO REZENDE COSTA | GHN-7420 | M.TRANS | 709.18.2900007 | 1 | 05/11/2018 | 108777/2019 |
| SELMO ROCHA DA SILVA | DMX-3806 | M.TRANS | 709.18.2892672 | 1 | 05/11/2018 | 104999/2019 |
| SELMO ROCHA DA SILVA | DMX-3806 | M.TRANS | 709.18.2924841 | 1 | 19/11/2018 | 119465/2019 |
| SELMO VANDO CAETANO | 030.152.011.000 | IPU | 101.18.0179035 | 11 | 18/11/2018 | 085528/2019 |
| SELMO VANDO CAETANO | 030.152.011.000 | GAM | 802.18.4032093 | 1 | 10/11/2018 | 129961/2019 |
| SELOE APARECIDO DE ARAUJO EIRELI - EPP | 201.160 | ISS | 292.18.2545673 | 1 | 15/11/2018 | 094376/2019 |
| SELOE APARECIDO DE ARAUJO EPP | FKJ-1160 | M.TRANS | 709.18.2877848 | 1 | 05/11/2018 | 098744/2019 |
| SEMIRAMIS PEREIRA MATOS MARCELINO | GAF-9308 | M.TRANS | 709.18.2873682 | 1 | 05/11/2018 | 097057/2019 |
| SENA E BEZERRA TRANSPORTES LTDA | DVT-5309 | M.TRANS | 709.18.2914291 | 1 | 07/11/2018 | 115003/2019 |
| SENADOR EXPOSITORES EIRELI ME | FLD-0594 | M.TRANS | 709.18.2894917 | 1 | 05/11/2018 | 106178/2019 |
| SENDERS IMPORTACAO EXP COM SERV EMPREEND | FXY-1542 | M.TRANS | 709.18.2895329 | 1 | 05/11/2018 | 106395/2019 |
| SENHOR DO BONFIM EVENTOS EIRELI | 265.917 | TFFP/FX | 406.18.2861707 | 2 | 16/11/2018 | 095012/2019 |
| SENHORA DE OLIVEIRA | 512.060.039.000 | IPU | 101.18.0206163 | 11 | 16/11/2018 | 087631/2019 |
| SENHORINHA MARTINS TERTO | EXL-3543 | M.TRANS | 709.18.2925787 | 1 | 19/11/2018 | 120046/2019 |
| SENHORINHO PEREIRA DA SILVA | 510.104.050.000 | IPU | 101.18.0199418 | 11 | 16/11/2018 | 086967/2019 |
| SENZA ADMINISTRACAO E PARTICIPACOES EIRELI | 266.424 | TFFP/FX | 406.18.2869338 | 1 | 06/11/2018 | 095060/2019 |
| SERCIN SERV REUNIDOS DE CIRURGIA INFANTIL LTD | LQA-3475 | M.TRANS | 709.18.2916512 | 1 | 07/11/2018 | 115820/2019 |
| SERENA CONSULTORIO ODONTOLOGICO LTDA ME | BMW-0842 | M.TRANS | 709.18.2882216 | 1 | 05/11/2018 | 100565/2019 |
| SERENDIPITY PUBLICIDADE LTDA | | P.PUBL | 707.18.0244355 | 11 | 28/11/2018 | 095729/2019 |
| SERENITY NOW EMPREENDIMENTOS LTDA | 021.001.036.000 | IPU | 101.18.0136213 | 11 | 18/11/2018 | 082983/2019 |
| SERGEY DA COSTA BARBOSA DE SOUZA | 004.037.010.041 | IPU | 101.18.0039155 | 11 | 17/11/2018 | 078156/2019 |
| SERGHEI CHUVES - ESPOLIO | 016.071.043.000 | IPU | 101.18.0117142 | 11 | 12/11/2018 | 081837/2019 |
| SERGILEI PEREIRA PARDINHO | FOT-5641 | M.TRANS | 709.18.2922759 | 1 | 19/11/2018 | 118352/2019 |
| SERGIO ADEMIR JACOB JUNIOR | 003.101.004.010 | IPU | 101.18.0033735 | 11 | 19/11/2018 | 077782/2019 |
| SERGIO ALAIM BERTOCHI | 620.302.026.000 | IPU | 101.18.0240411 | 11 | 16/11/2018 | 091094/2019 |
| SERGIO ALBERTO | DJP-7900 | M.TRANS | 709.18.2925837 | 1 | 19/11/2018 | 120079/2019 |
| SERGIO ALBERTO NAGAE TOYOTA | 002.035.133.004 | IPU | 101.18.0018201 | 11 | 15/11/2018 | 076853/2019 |
| SERGIO ALVES | 031.154.010.000 | IPU | 101.18.0185789 | 11 | 19/11/2018 | 085974/2019 |
| SERGIO ALVES | 524.422.026.000 | IPU | 101.18.0217952 | 11 | 17/11/2018 | 088675/2019 |
| SERGIO ALVES | 524.424.009.000 | IPU | 101.18.0218055 | 11 | 17/11/2018 | 088683/2019 |
| SERGIO ALVES | 524.426.001.000 | IPU | 101.18.0218096 | 11 | 17/11/2018 | 088685/2019 |
| SERGIO ALVES | 524.426.005.000 | IPU | 101.18.0218100 | 11 | 17/11/2018 | 088687/2019 |
| SERGIO ALVES DA SILVA | HZS-0967 | M.TRANS | 709.18.2919252 | 1 | 07/11/2018 | 117065/2019 |
| SERGIO ALVES DA SILVA | EUZ-1002 | M.TRANS | 709.18.2931735 | 1 | 19/11/2018 | 123297/2019 |
| SERGIO ALVES DE MATOS | DPJ-3089 | M.TRANS | 709.18.2898190 | 1 | 05/11/2018 | 107763/2019 |
| SERGIO ANTONIO ALVES JUNIOR | EDR-5206 | M.TRANS | 709.18.2910807 | 1 | 07/11/2018 | 113669/2019 |
| SERGIO APARECIDO VITORINO | 025.001.117.000 | IPU | 101.18.0152202 | 11 | 19/11/2018 | 084043/2019 |
| SERGIO ARNALDO DE ALMEIDA | 010.061.048.000 | IPU | 101.18.0087287 | 11 | 17/11/2018 | 080312/2019 |
| SERGIO AUGUSTO PRADO PINTO | 030.140.058.000 | IPU | 101.18.0178570 | 11 | 18/11/2018 | 085504/2019 |
| SERGIO AVELINO DOS SANTOS | 512.017.018.296 | IPU | 101.18.0203109 | 11 | 16/11/2018 | 087354/2019 |
| SERGIO BABACHINAS JUNIOR | FSA-7408 | M.TRANS | 709.18.2883641 | 1 | 05/11/2018 | 101120/2019 |
| SERGIO BARBOSA REIS | GVE-3470 | M.TRANS | 709.18.2885399 | 1 | 05/11/2018 | 101827/2019 |
| SERGIO BARRETO | FTI-9204 | M.TRANS | 709.18.2881203 | 1 | 05/11/2018 | 100119/2019 |
| SERGIO BATTISTINI | EVD-5934 | M.TRANS | 709.18.2900252 | 1 | 05/11/2018 | 108892/2019 |
| SERGIO BATTISTINI | EVD-5934 | M.TRANS | 709.18.2902263 | 1 | 05/11/2018 | 109840/2019 |
| SERGIO BELUCHI | 534.038.031.000 | IPU | 101.18.0234547 | 11 | 18/11/2018 | 090412/2019 |
| SERGIO BORGES DOS SANTOS | 027.123.033.000 | IPU | 101.18.0167205 | 11 | 15/11/2018 | 084863/2019 |
| SERGIO BRAGA | EKQ-3763 | M.TRANS | 709.18.2873576 | 1 | 05/11/2018 | 097010/2019 |
| SERGIO CANOSSA - ME | 082.562 | ISS | 292.18.2558713 | 1 | 15/11/2018 | 094673/2019 |
| SERGIO CARDOSO DA SILVA | DAK-2356 | M.TRANS | 709.18.2909744 | 1 | 07/11/2018 | 113225/2019 |
| SERGIO CARDOSO DA SILVA | DAK-2356 | M.TRANS | 709.18.2909938 | 1 | 07/11/2018 | 113299/2019 |
| SERGIO CARDOSO OLIVEIRA | GEE-5255 | M.TRANS | 709.18.2905605 | 1 | 05/11/2018 | 111312/2019 |
| SERGIO CARMO TEODORO | DSX-0036 | M.TRANS | 709.18.2880872 | 1 | 05/11/2018 | 099979/2019 |
| SERGIO CARRER | 521.400.033.280 | IPU | 101.18.0210637 | 11 | 15/11/2018 | 087943/2019 |
| SERGIO COELHO | 011.042.034.000 | IPU | 101.18.0091462 | 11 | 15/11/2018 | 080495/2019 |
| SERGIO COELHO DA SILVA | 003.047.013.472 | IPU | 101.18.0030019 | 11 | 19/11/2018 | 077498/2019 |
| SERGIO CONSTANTINO HEISNEBERG | 512.037.042.000 | IPU | 101.18.0205251 | 11 | 16/11/2018 | 087554/2019 |
| SERGIO CRICCA FILHO | ENL-9368 | M.TRANS | 709.18.2903787 | 1 | 05/11/2018 | 110585/2019 |
| SERGIO CRICCA FILHO | ENL-9368 | M.TRANS | 709.18.2918952 | 1 | 07/11/2018 | 116945/2019 |
| SERGIO DA SILVA HENRIQUE | ECQ-6757 | M.TRANS | 709.18.2893841 | 1 | 05/11/2018 | 105596/2019 |
| SERGIO DA SILVA MACHADO | EXH-5025 | M.TRANS | 709.18.2925228 | 1 | 19/11/2018 | 119695/2019 |
| SERGIO DA SILVA MEDEIROS | ENL-6103 | M.TRANS | 709.18.2945814 | 1 | 28/11/2018 | 129343/2019 |
| SERGIO DA SILVA NERY | 019.031.010.000 | IPU | 101.18.0128685 | 11 | 18/11/2018 | 082485/2019 |
| SERGIO DE ARAUJO ANDRADE | 530.303.057.000 | IPU | 101.18.0220104 | 11 | 12/11/2018 | 088952/2019 |
| SERGIO DE AZEVEDO REDO | 030.098.025.000 | IPU | 101.18.0177438 | 11 | 18/11/2018 | 085442/2019 |
| SERGIO DE CARVALHO GALASSI | GHN-7086 | M.TRANS | 709.18.2890745 | 1 | 05/11/2018 | 104127/2019 |
| SERGIO DE LIMA SOARES | ENF-1810 | M.TRANS | 709.18.2945836 | 1 | 28/11/2018 | 129358/2019 |
| SERGIO DE OLIVEIRA | 025.091.014.000 | IPU | 101.18.0157062 | 11 | 01/11/2018 | 084232/2019 |
| SERGIO DE OLIVEIRA SANTOS | 030.152.005.000 | GAM | 802.18.4034250 | 1 | 04/11/2018 | 129977/2019 |
| SERGIO DE SOUZA | GFX-5408 | M.TRANS | 709.18.2944966 | 1 | 28/11/2018 | 128923/2019 |
| SERGIO DE VILLIO JUNIOR | GEF-2179 | M.TRANS | 709.18.2893561 | 1 | 05/11/2018 | 105427/2019 |
| SERGIO DELJAICOV | 010.019.026.000 | IPU | 101.18.0082448 | 11 | 17/11/2018 | 080100/2019 |
| SERGIO DIONISIO DA SILVA | CHB-4763 | M.TRANS | 709.18.2892970 | 1 | 05/11/2018 | 105136/2019 |
| SERGIO DO NASCIMENTO | 031.038.058.099 | IPU | 101.18.0181073 | 11 | 19/11/2018 | 085639/2019 |
| SERGIO DONIZETTI FERREIRA | EVD-4914 | M.TRANS | 709.18.2893097 | 1 | 05/11/2018 | 105205/2019 |
| SERGIO DONIZETTI FERREIRA | EVD-4914 | M.TRANS | 709.18.2913171 | 1 | 07/11/2018 | 114624/2019 |
| SERGIO DOS REIS SANTANA | HNK-3952 | M.TRANS | 709.18.2872254 | 1 | 05/11/2018 | 096440/2019 |
| SERGIO DOS SANTOS | 007.043.017.000 | IPU | 101.18.2618427 | 7 | 08/11/2018 | 091285/2019 |
| SERGIO DOS SANTOS | FJL-7143 | M.TRANS | 709.18.2909964 | 1 | 07/11/2018 | 113313/2019 |
| SERGIO DOS SANTOS CERQUEIRA | 534.131.002.000 | CIP | 105.18.0250448 | 11 | 26/11/2018 | 093451/2019 |
| SERGIO DOS SANTOS CERQUEIRA | CSK-0107 | M.TRANS | 709.18.2893657 | 1 | 05/11/2018 | 105491/2019 |
| SERGIO DOS SANTOS SILVA | BTL-0388 | M.TRANS | 709.18.2908629 | 1 | 05/11/2018 | 112731/2019 |
| SERGIO EMILIO LOPES | CMM-5011 | M.TRANS | 709.18.2917621 | 1 | 07/11/2018 | 116302/2019 |
| SERGIO ERCOLIN | 006.024.101.000 | IPU | 101.18.0055188 | 11 | 16/11/2018 | 079072/2019 |
| SERGIO FEITOSA DA SILVA | EFY-5319 | M.TRANS | 709.18.2908272 | 1 | 05/11/2018 | 112568/2019 |
| SERGIO FERNANDES DE OLIVEIRA | DQZ-6751 | M.TRANS | 709.18.2890859 | 1 | 05/11/2018 | 104176/2019 |

| | | | | | | |
|---------------------------------|-----------------|---------|----------------|----|------------|-------------|
| SERGIO FERREIRA LEITE JUNIOR | ENQ-0701 | M.TRANS | 709.18.2900971 | 1 | 05/11/2018 | 109240/2019 |
| SERGIO FERRETTI | FZN-2639 | M.TRANS | 709.18.2888335 | 1 | 05/11/2018 | 103081/2019 |
| SERGIO FLAVIO DA ROCHA | 009.004.054.000 | IPU | 101.18.0077396 | 11 | 17/11/2018 | 079904/2019 |
| SERGIO FLAVIO DA ROCHA | ETF-8555 | M.TRANS | 709.18.2888713 | 1 | 05/11/2018 | 103239/2019 |
| SERGIO FOLQUITTO JUNIOR | EBA-2918 | M.TRANS | 709.18.2939048 | 1 | 28/11/2018 | 126462/2019 |
| SERGIO FORMIGOS MASSUELA | EIO-8553 | M.TRANS | 709.18.2932778 | 1 | 19/11/2018 | 123852/2019 |
| SERGIO FORMIGOS MASSUELA | EIO-8553 | M.TRANS | 709.18.2940370 | 1 | 28/11/2018 | 127104/2019 |
| SERGIO FRANCISCO PEREIRA | 534.031.013.000 | IPU | 101.18.0234435 | 11 | 18/11/2018 | 090400/2019 |
| SERGIO FRANCO DA SILVA | DTT-0092 | M.TRANS | 709.18.2889503 | 1 | 05/11/2018 | 103561/2019 |
| SERGIO GARCIA SANTOS | 534.630.011.000 | CIP | 105.18.0250936 | 11 | 26/11/2018 | 093700/2019 |
| SERGIO GARDINALLE | CSJ-8424 | M.TRANS | 709.18.2902345 | 1 | 05/11/2018 | 109876/2019 |
| SERGIO GERMINIANI | 524.007.017.000 | IPU | 101.18.0215891 | 11 | 17/11/2018 | 088427/2019 |
| SERGIO GIMENEZ | 021.035.049.000 | IPU | 101.18.0139428 | 11 | 18/11/2018 | 083199/2019 |
| SERGIO GIMENEZ | 021.035.050.000 | IPU | 101.18.0139429 | 11 | 18/11/2018 | 083200/2019 |
| SERGIO GOMES | CSJ-7920 | M.TRANS | 709.18.2874989 | 1 | 05/11/2018 | 097607/2019 |
| SERGIO GOMES DA SILVA | 002.020.021.013 | IPU | 101.18.0017003 | 11 | 15/11/2018 | 076802/2019 |
| SERGIO GOMES DA SILVA | 532.051.011.000 | CIP | 105.18.0249032 | 11 | 26/11/2018 | 092829/2019 |
| SERGIO GOMES DOS SANTOS | CVR-2736 | M.TRANS | 709.18.2876137 | 1 | 05/11/2018 | 098069/2019 |
| SERGIO GOMES LIMA DO NASCIMENTO | 220.418 | P.PUBL | 707.18.0244091 | 11 | 28/11/2018 | 095701/2019 |
| SERGIO GONCALVES DAS FONTES | FFI-0265 | M.TRANS | 709.18.2909955 | 1 | 07/11/2018 | 113308/2019 |
| SERGIO HENRIQUE DOS SANTOS | 004.018.185.011 | IPU | 101.18.0038016 | 11 | 17/11/2018 | 078074/2019 |
| SERGIO HENRIQUE DOS SANTOS | DIP-8740 | M.TRANS | 709.18.2872874 | 1 | 05/11/2018 | 096705/2019 |
| SERGIO HONORATO DA SILVA | 532.310.073.000 | IPU | 101.18.0226795 | 11 | 15/11/2018 | 089561/2019 |
| SERGIO HUCK | 029.012.099.032 | IPU | 101.18.0170084 | 11 | 16/11/2018 | 085029/2019 |
| SERGIO JACINTO FERRAZ | 521.400.033.181 | IPU | 101.18.0210538 | 11 | 15/11/2018 | 087933/2019 |
| SERGIO JACINTO FERRAZ | 521.400.033.181 | CIP | 105.18.0248119 | 11 | 26/11/2018 | 092605/2019 |
| SERGIO JANIKINS | ERY-3640 | M.TRANS | 709.18.2930107 | 1 | 19/11/2018 | 122273/2019 |
| SERGIO JESUS DA CRUZ DA SILVA | EHC-9541 | M.TRANS | 709.18.2888280 | 1 | 05/11/2018 | 103054/2019 |
| SERGIO JOAQUIM DOMINGUES | GIV-5158 | M.TRANS | 709.18.2930941 | 1 | 19/11/2018 | 122832/2019 |
| SERGIO JOSE GIRARDI JUNIOR | GBK-8170 | M.TRANS | 709.18.2939334 | 1 | 28/11/2018 | 126596/2019 |
| SERGIO JUNIOR SILVA OLIVEIRA | CMU-9123 | M.TRANS | 709.18.2908181 | 1 | 05/11/2018 | 112526/2019 |
| SERGIO KENNER FERRASSA | 024.034.008.000 | IPU | 101.18.0150501 | 11 | 17/11/2018 | 083931/2019 |
| SERGIO KLIS | GDB-2324 | M.TRANS | 709.18.2928285 | 1 | 19/11/2018 | 121289/2019 |
| SERGIO KUCINSKIS | 020.029.087.105 | IPU | 101.18.0131792 | 11 | 17/11/2018 | 082721/2019 |
| SERGIO LAZZARINI | 018.057.002.000 | IPU | 101.18.0124130 | 11 | 19/11/2018 | 082237/2019 |
| SERGIO LAZZARINI | 018.057.006.000 | IPU | 101.18.0124134 | 11 | 19/11/2018 | 082238/2019 |
| SERGIO LAZZARINI | 18.057.006.000 | CIP | 105.18.0246077 | 11 | 26/11/2018 | 092151/2019 |
| SERGIO LEONEL MASSONI | FWX-5585 | M.TRANS | 709.18.2897995 | 1 | 05/11/2018 | 107644/2019 |
| SERGIO LINDO NUNES | ENW-5076 | M.TRANS | 709.18.2922195 | 1 | 19/11/2018 | 118092/2019 |
| SERGIO LINO DOS SANTOS | NXY-7397 | M.TRANS | 709.18.2938663 | 1 | 28/11/2018 | 126265/2019 |
| SERGIO LOPES | 015.085.013.000 | IPU | 101.18.0110206 | 11 | 12/11/2018 | 081420/2019 |
| SERGIO LOPES | 015.085.013.000 | IPU | 101.18.2809425 | 3 | 11/11/2018 | 091484/2019 |
| SERGIO LUCIO ALVES | EYK-0975 | M.TRANS | 709.18.2912415 | 1 | 07/11/2018 | 114290/2019 |
| SERGIO LUCIO ALVES | EYK-0975 | M.TRANS | 709.18.2933915 | 1 | 19/11/2018 | 124357/2019 |
| SERGIO LUIS CARDOSO | FBZ-8077 | M.TRANS | 709.18.2928386 | 1 | 19/11/2018 | 121340/2019 |
| SERGIO LUIS DE CARVALHO | PVI-0839 | M.TRANS | 709.18.2882637 | 1 | 05/11/2018 | 100728/2019 |
| SERGIO LUIS DE CARVALHO | PVI-0839 | M.TRANS | 709.18.2909320 | 1 | 07/11/2018 | 113011/2019 |
| SERGIO LUIS GIANOTTI | CVV-6527 | M.TRANS | 709.18.2930877 | 1 | 19/11/2018 | 122796/2019 |
| SERGIO LUIS MATOS | EZN-2210 | M.TRANS | 709.18.2929399 | 1 | 19/11/2018 | 121830/2019 |
| SERGIO LUIS MORATORI MANFRINI | CWB-2288 | M.TRANS | 709.18.2875097 | 1 | 05/11/2018 | 097661/2019 |
| SERGIO LUIZ CARDOSO | PXX-1076 | M.TRANS | 709.18.2918919 | 1 | 07/11/2018 | 116928/2019 |
| SERGIO LUIZ CASALES | 025.047.039.000 | IPU | 101.18.0154286 | 11 | 19/11/2018 | 084133/2019 |
| SERGIO LUIZ COUTO DA SILVA | CWU-6715 | M.TRANS | 709.18.2932557 | 1 | 19/11/2018 | 123751/2019 |
| SERGIO LUIZ DA COSTA | EYM-7085 | M.TRANS | 709.18.2905493 | 1 | 05/11/2018 | 111263/2019 |
| SERGIO LUIZ DA COSTA | EYM-7085 | M.TRANS | 709.18.2905504 | 1 | 05/11/2018 | 111269/2019 |
| SERGIO LUIZ DA SILVA | FQS-8662 | M.TRANS | 709.18.2929433 | 1 | 19/11/2018 | 121854/2019 |
| SERGIO LUIZ DE CERQUEIRA SILVA | 027.073.063.040 | IPU | 101.18.0165694 | 11 | 15/11/2018 | 084782/2019 |
| SERGIO LUIZ EBNER | CRJ-8278 | M.TRANS | 709.18.2901827 | 1 | 05/11/2018 | 109642/2019 |
| SERGIO LUIZ EBNER | CRJ-8278 | M.TRANS | 709.18.2907894 | 1 | 05/11/2018 | 112401/2019 |
| SERGIO LUIZ EBNER | CRJ-8278 | M.TRANS | 709.18.2909715 | 1 | 07/11/2018 | 113210/2019 |
| SERGIO LUIZ EBNER | CRJ-8278 | M.TRANS | 709.18.2930159 | 1 | 19/11/2018 | 122313/2019 |
| SERGIO LUIZ MABELINI | DEX-8433 | M.TRANS | 709.18.2937676 | 1 | 21/11/2018 | 126079/2019 |
| SERGIO LUIZ MANGANARO | FVS-0815 | M.TRANS | 709.18.2904799 | 1 | 05/11/2018 | 110985/2019 |
| SERGIO LUIZ MOREIRA | 532.502.017.000 | IPU | 101.18.0227533 | 11 | 15/11/2018 | 089654/2019 |
| SERGIO LUIZ PACINI | EFY-7712 | M.TRANS | 709.18.2885593 | 1 | 05/11/2018 | 101906/2019 |
| SERGIO LUIZ PACINI | EFY-7712 | M.TRANS | 709.18.2930904 | 1 | 19/11/2018 | 122812/2019 |
| SERGIO LUIZ PULINI | 033.002.104.003 | IPU | 101.18.0190220 | 11 | 18/11/2018 | 086243/2019 |
| SERGIO LYRA FERNANDES | FUW-8220 | M.TRANS | 709.18.2881178 | 1 | 05/11/2018 | 100109/2019 |
| SERGIO MACEDO MELO | GCR-6046 | M.TRANS | 709.18.2884865 | 1 | 05/11/2018 | 101643/2019 |
| SERGIO MACIEJEWSKI FILHO | CIS-3126 | M.TRANS | 709.18.2930484 | 1 | 19/11/2018 | 122564/2019 |
| SERGIO MACIEL DA FONSECA | CXJ-1628 | M.TRANS | 709.18.2909702 | 1 | 07/11/2018 | 113207/2019 |
| SERGIO MACIEL LEITE | 532.066.040.000 | IPU | 101.18.0222953 | 11 | 15/11/2018 | 089190/2019 |
| SERGIO MACRI | EZJ-7123 | M.TRANS | 709.18.2877259 | 1 | 05/11/2018 | 098491/2019 |
| SERGIO MAIA | 011.071.009.000 | IPU | 101.18.0092014 | 11 | 15/11/2018 | 080512/2019 |
| SERGIO MANCINI | 029.015.053.000 | IPU | 101.18.0170203 | 11 | 16/11/2018 | 085035/2019 |
| SERGIO MARCHI | GHE-1163 | M.TRANS | 709.18.2879472 | 1 | 05/11/2018 | 099428/2019 |
| SERGIO MARCOLINO DOS SANTOS | 016.066.029.000 | IPU | 101.18.0117020 | 11 | 12/11/2018 | 081833/2019 |
| SERGIO MAYOR VILAS | FGD-3507 | M.TRANS | 709.18.2903813 | 1 | 05/11/2018 | 110596/2019 |
| SERGIO MAYOR VILAS | FGD-3507 | M.TRANS | 709.18.2903814 | 1 | 05/11/2018 | 110597/2019 |
| SERGIO MAYOR VILAS | FGD-3507 | M.TRANS | 709.18.2903851 | 1 | 05/11/2018 | 110612/2019 |
| SERGIO MAYOR VILAS | FGD-3507 | M.TRANS | 709.18.2905892 | 1 | 05/11/2018 | 111416/2019 |
| SERGIO MEIRA ROCHA | GOL-3692 | M.TRANS | 709.18.2935635 | 1 | 21/11/2018 | 125098/2019 |
| SERGIO MIGUEL DA COSTA | FCL-9279 | M.TRANS | 709.18.2938717 | 1 | 28/11/2018 | 126284/2019 |
| SERGIO MONTEIRO MARTINS | ERY-8587 | M.TRANS | 709.18.2939848 | 1 | 28/11/2018 | 126846/2019 |
| SERGIO MOURAO MARTINS | 029.093.015.000 | IPU | 101.18.0173073 | 11 | 16/11/2018 | 085167/2019 |
| SERGIO MOURAO MARTINS | 029.093.016.000 | IPU | 101.18.0173074 | 11 | 16/11/2018 | 085168/2019 |
| SERGIO MUNIZ OLIVA | 019.056.014.001 | IPU | 101.18.0129549 | 11 | 18/11/2018 | 082548/2019 |
| SERGIO MUNIZ OLIVA | 019.056.014.001 | IPU | 101.18.2815426 | 3 | 18/11/2018 | 091495/2019 |
| SERGIO MURILO MARQUES DE SOUZA | ERZ-1391 | M.TRANS | 709.18.2885575 | 1 | 05/11/2018 | 101899/2019 |
| SERGIO MURILO MARQUES DE SOUZA | ERZ-1391 | M.TRANS | 709.18.2933687 | 1 | 19/11/2018 | 124253/2019 |
| SERGIO MURILO MOREIRA TOLEDO | GJY-8778 | M.TRANS | 709.18.2939016 | 1 | 28/11/2018 | 126442/2019 |
| SERGIO NATALINO BOFFE | 016.038.005.000 | IPU | 101.18.0116120 | 11 | 12/11/2018 | 081797/2019 |

| | | | | | | |
|--|-----------------|---------|----------------|----|------------|-------------|
| SERGIO NICOMEDES LOPES | 006.027.085.023 | IPU | 101.18.0056034 | 11 | 09/11/2018 | 079093/2019 |
| SERGIO OLIVEIRA DA SILVA | DSG-2887 | M.TRANS | 709.18.2908278 | 1 | 05/11/2018 | 112571/2019 |
| SERGIO PAULO FERNANDES MAUAD | 532.501.058.000 | IPU | 101.18.2827236 | 3 | 25/11/2018 | 091503/2019 |
| SERGIO PAULO MOELLER | DKP-9159 | M.TRANS | 709.18.2886821 | 1 | 05/11/2018 | 102419/2019 |
| SERGIO PAULO MOELLER | DKP-9159 | M.TRANS | 709.18.2887272 | 1 | 05/11/2018 | 102603/2019 |
| SERGIO PEDRO DE FREITAS | ERN-9433 | M.TRANS | 709.18.2937016 | 1 | 21/11/2018 | 125757/2019 |
| SERGIO PEDRO DE GOES | CBG-5024 | M.TRANS | 709.18.2930116 | 1 | 19/11/2018 | 122282/2019 |
| SERGIO PEREIRA DA SILVA | DZK-1479 | M.TRANS | 709.18.2893293 | 1 | 05/11/2018 | 105290/2019 |
| SERGIO PEREIRA DA SILVA | DZK-1479 | M.TRANS | 709.18.2921549 | 1 | 19/11/2018 | 117805/2019 |
| SERGIO PEREIRA DOS ANJOS | FMN-0133 | M.TRANS | 709.18.2933791 | 1 | 19/11/2018 | 124287/2019 |
| SERGIO PEZZOLO | GBI-0474 | M.TRANS | 709.18.2894786 | 1 | 05/11/2018 | 106110/2019 |
| SERGIO PEZZOLO | GBI-0474 | M.TRANS | 709.18.2894968 | 1 | 05/11/2018 | 106204/2019 |
| SERGIO PEZZOLO | GBI-0474 | M.TRANS | 709.18.2895856 | 1 | 05/11/2018 | 106647/2019 |
| SERGIO PEZZOLO | GBI-0474 | M.TRANS | 709.18.2931639 | 1 | 19/11/2018 | 123235/2019 |
| SERGIO PINHEIRO DOS SANTOS | FPL-1772 | M.TRANS | 709.18.2909907 | 1 | 07/11/2018 | 113283/2019 |
| SERGIO PINHEIRO DOS SANTOS | FPL-1772 | M.TRANS | 709.18.2923430 | 1 | 19/11/2018 | 118738/2019 |
| SERGIO PINTO | 510.100.048.065 | IPU | 101.18.0198916 | 11 | 16/11/2018 | 086918/2019 |
| SERGIO RENATO COSTA | 020.110.057.000 | IPU | 101.18.0135584 | 11 | 17/11/2018 | 082927/2019 |
| SERGIO RIBEIRO DA SILVA | 532.081.031.000 | IPU | 101.18.0223769 | 11 | 22/11/2018 | 089259/2019 |
| SERGIO RICARDO CIVALLI | EBA-4451 | M.TRANS | 709.18.2908676 | 1 | 05/11/2018 | 112757/2019 |
| SERGIO RICARDO CODAGNOLA | EWZ-0088 | M.TRANS | 709.18.2899470 | 1 | 05/11/2018 | 108538/2019 |
| SERGIO RICARDO CORRIGLIANO | ELS-9784 | M.TRANS | 709.18.2888773 | 1 | 05/11/2018 | 103265/2019 |
| SERGIO RICARDO DA SILVA | FIK-4669 | M.TRANS | 709.18.2871915 | 1 | 05/11/2018 | 096288/2019 |
| SERGIO RICARDO DA SILVA | FIK-4669 | M.TRANS | 709.18.2932475 | 1 | 19/11/2018 | 123711/2019 |
| SERGIO RICARDO DE BARROS | LRZ-4178 | M.TRANS | 709.18.2905541 | 1 | 05/11/2018 | 111287/2019 |
| SERGIO RICARDO DE SOUZA | 004.050.317.009 | IPU | 101.18.0041484 | 11 | 17/11/2018 | 078270/2019 |
| SERGIO RICARDO DOS SANTOS | | BOLSA | 716.18.0260048 | 10 | 23/11/2018 | 129756/2019 |
| SERGIO RICARDO FERNANDES | GUP-4028 | M.TRANS | 709.18.2879713 | 1 | 05/11/2018 | 099519/2019 |
| SERGIO RICARDO FERNANDES | FDW-1132 | M.TRANS | 709.18.2924861 | 1 | 19/11/2018 | 119477/2019 |
| SERGIO RICARDO MADUREIRA | 015.044.063.000 | IPU | 101.18.0109027 | 11 | 12/11/2018 | 081344/2019 |
| SERGIO RICARDO ROSSI | EZR-5027 | M.TRANS | 709.18.2926197 | 1 | 19/11/2018 | 120301/2019 |
| SERGIO RICHARD DOS SANTOS MATHIAS | CRI-9136 | M.TRANS | 709.18.2938530 | 1 | 28/11/2018 | 126196/2019 |
| SERGIO ROBERTO ADRIANO | CVC-2314 | M.TRANS | 709.18.2922795 | 1 | 19/11/2018 | 118372/2019 |
| SERGIO ROBERTO BUENO DE OLIVEIRA | 521.020.001.039 | IPU | 101.18.0208001 | 11 | 15/11/2018 | 087733/2019 |
| SERGIO ROBERTO CLAUDINO | BIS-1484 | M.TRANS | 709.18.2919331 | 1 | 07/11/2018 | 117106/2019 |
| SERGIO ROBERTO COSTA DA SILVA | 003.047.015.080 | IPU | 101.18.0030253 | 11 | 19/11/2018 | 077530/2019 |
| SERGIO ROBERTO DA SILVA BARROS | 031.013.008.000 | IPU | 101.18.0179758 | 11 | 19/11/2018 | 085569/2019 |
| SERGIO ROBERTO DE LUCA | NHY-8062 | M.TRANS | 709.18.2907037 | 1 | 05/11/2018 | 111978/2019 |
| SERGIO ROBERTO DE OLIVEIRA | EEV-3113 | M.TRANS | 709.18.2940794 | 1 | 28/11/2018 | 127277/2019 |
| SERGIO ROBERTO FERREIRA BORGES | CPB-1133 | M.TRANS | 709.18.2906756 | 1 | 05/11/2018 | 111839/2019 |
| SERGIO ROBERTO LOPES | FAA-4633 | M.TRANS | 709.18.2908842 | 1 | 05/11/2018 | 112828/2019 |
| SERGIO ROBERTO NUNES DA COSTA DROGARIA - ME | 162.597 | COL.LX | 710.18.0255581 | 9 | 27/11/2018 | 129625/2019 |
| SERGIO ROBERTO PIZI | DMK-8245 | M.TRANS | 709.18.2931299 | 1 | 19/11/2018 | 123025/2019 |
| SERGIO ROBERTO SOARES | 011.033.114.153 | IPU | 101.18.0089302 | 11 | 15/11/2018 | 080399/2019 |
| SERGIO ROBERTO SUGUIYAMA | DUC-8860 | M.TRANS | 709.18.2911114 | 1 | 07/11/2018 | 113736/2019 |
| SERGIO ROBERTO SUGUIYAMA | DUC-8860 | M.TRANS | 709.18.2911674 | 1 | 07/11/2018 | 113960/2019 |
| SERGIO ROBERTO SUGUIYAMA | DUC-8860 | M.TRANS | 709.18.2927774 | 1 | 19/11/2018 | 121047/2019 |
| SERGIO ROBERTO TUROSSI | 012.077.042.000 | IPU | 101.18.0097789 | 11 | 17/11/2018 | 080765/2019 |
| SERGIO ROCHA BITENCOURT | 004.067.105.039 | IPU | 101.18.0043394 | 11 | 17/11/2018 | 078354/2019 |
| SERGIO RODRIGO PEREIRA DA SILVA | CXZ-4706 | M.TRANS | 709.18.2884609 | 1 | 05/11/2018 | 101538/2019 |
| SERGIO RODRIGUES | 026.092.028.000 | IPU | 101.18.0162385 | 11 | 12/11/2018 | 084561/2019 |
| SERGIO RODRIGUES PUGA | FMV-4703 | M.TRANS | 709.18.2936131 | 1 | 21/11/2018 | 125311/2019 |
| SERGIO RODRIGUES VENEZIANO | EWO-3764 | M.TRANS | 709.18.2875384 | 1 | 05/11/2018 | 097785/2019 |
| SERGIO ROSA | FLU-6320 | M.TRANS | 709.18.2888331 | 1 | 05/11/2018 | 103079/2019 |
| SERGIO ROSA | ENS-2954 | M.TRANS | 709.18.2891982 | 1 | 05/11/2018 | 104652/2019 |
| SERGIO SANTO MAGRI | 033.111.073.000 | IPU | 101.18.0195479 | 11 | 18/11/2018 | 086632/2019 |
| SERGIO SARAIVA DE JESUS | CNY-2102 | M.TRANS | 709.18.2927312 | 1 | 19/11/2018 | 120827/2019 |
| SERGIO SCURACHIO | 620.531.007.000 | IPU | 101.18.0240836 | 11 | 16/11/2018 | 091158/2019 |
| SERGIO SCURACHIO | 620.531.008.000 | IPU | 101.18.0240837 | 11 | 16/11/2018 | 091159/2019 |
| SERGIO SCURACHIO | 620.531.007.000 | CIP | 105.18.0251242 | 11 | 26/11/2018 | 093764/2019 |
| SERGIO SCURACHIO | 620.531.008.000 | CIP | 105.18.0251243 | 11 | 26/11/2018 | 093765/2019 |
| SERGIO SCURACHIO | 212.183 | ISS | 292.18.2562261 | 1 | 15/11/2018 | 094717/2019 |
| SERGIO SCURACHIO - USUFRUTUARIO | 620.014.030.000 | IPU | 101.18.0239301 | 11 | 16/11/2018 | 090986/2019 |
| SERGIO SEBASTIAO DA SILVA | FGE-0895 | M.TRANS | 709.18.2928061 | 1 | 19/11/2018 | 121187/2019 |
| SERGIO SILVA BORGES | DCM-8290 | M.TRANS | 709.18.2892789 | 1 | 05/11/2018 | 105052/2019 |
| SERGIO SILVA BORGES | DCM-8290 | M.TRANS | 709.18.2893056 | 1 | 05/11/2018 | 105186/2019 |
| SERGIO SILVESTRE SIQUEIRA | 511.035.007.000 | CIP | 105.18.0247489 | 11 | 26/11/2018 | 092409/2019 |
| SERGIO SIMOES DA SILVA JUNIOR | PZK-8416 | M.TRANS | 709.18.2926558 | 1 | 19/11/2018 | 120494/2019 |
| SERGIO SOARES | NJU-4505 | M.TRANS | 709.18.2882952 | 1 | 05/11/2018 | 100862/2019 |
| SERGIO SOARES DE FREITAS | CDV-5116 | M.TRANS | 709.18.2907015 | 1 | 05/11/2018 | 111970/2019 |
| SERGIO SOARES DE FREITAS | ECP-0962 | M.TRANS | 709.18.2918220 | 1 | 07/11/2018 | 116597/2019 |
| SERGIO SOUZA MORAIS | 521.054.003.000 | IPU | 101.18.0209956 | 11 | 15/11/2018 | 087867/2019 |
| SERGIO TADEU FERRAZ | FNF-3108 | M.TRANS | 709.18.2938816 | 1 | 28/11/2018 | 126336/2019 |
| SERGIO TOLENTINO COELHO | 033.004.016.000 | IPU | 101.18.0190717 | 11 | 18/11/2018 | 086288/2019 |
| SERGIO TOREL | 015.060.016.000 | IPU | 101.18.0109568 | 11 | 12/11/2018 | 081373/2019 |
| SERGIO TORRES DA SILVA | 512.031.075.000 | IPU | 101.18.0204659 | 11 | 16/11/2018 | 087493/2019 |
| SERGIO TRUKSINAS FILHO | 001.066.097.046 | IPU | 101.18.0010830 | 11 | 16/11/2018 | 076560/2019 |
| SERGIO TRUSZKO | 024.027.028.000 | IPU | 101.18.0150306 | 11 | 17/11/2018 | 083925/2019 |
| SERGIO VENDRANI | 003.116.001.063 | IPU | 101.18.0034881 | 11 | 19/11/2018 | 077891/2019 |
| SERGIO VERDI | EYP-4299 | M.TRANS | 709.18.2940260 | 1 | 28/11/2018 | 127050/2019 |
| SERGIO VIEBIG DE ARAUJO | AZJ-3589 | M.TRANS | 709.18.2932216 | 1 | 19/11/2018 | 123577/2019 |
| SERGIO YOSHIO SASAKI | 31.144.063.000 | CIP | 105.18.0246993 | 11 | 26/11/2018 | 092281/2019 |
| SERGIO YUKIO AKIYAMA | 021.038.070.000 | IPU | 101.18.0139562 | 11 | 18/11/2018 | 083207/2019 |
| SERGIO ZAGARINO JUNIOR | 020.116.023.029 | IPU | 101.18.0135872 | 11 | 17/11/2018 | 082954/2019 |
| SERGIOMAR TAVARES RODRIGUES | 015.061.030.000 | IPU | 101.18.0109628 | 11 | 12/11/2018 | 081378/2019 |
| SERGIUS SERVICOS MEDICOS E ADMINISTRATIVOS LTD | GGK-9026 | M.TRANS | 709.18.2885697 | 1 | 05/11/2018 | 101954/2019 |
| SERIDO PARTICIPACOES E ADM DE BENS PROPRIOS L | FBZ-8713 | M.TRANS | 709.18.2942331 | 1 | 28/11/2018 | 127896/2019 |
| SERPEL E BILECKI CONSTRUTORA LTDA | CYM-9028 | M.TRANS | 709.18.2943359 | 1 | 28/11/2018 | 128246/2019 |
| SERRA SOUZA E MARQUES GIL LTDA ME | FUZ-0134 | M.TRANS | 709.18.2895250 | 1 | 05/11/2018 | 106356/2019 |
| SERRA SOUZA E MARQUES GIL LTDA ME | FUZ-0134 | M.TRANS | 709.18.2915977 | 1 | 07/11/2018 | 115611/2019 |
| SERRALLHERIA ARTISTICA ALDAN LTDA ME | CSN-3967 | M.TRANS | 709.18.2916708 | 1 | 07/11/2018 | 115882/2019 |
| SERRINHA TRANSPORTES RODOVIARIO LTDA ME | DHO-1862 | M.TRANS | 709.18.2894709 | 1 | 05/11/2018 | 106070/2019 |

| | | | | | | |
|---|-----------------|---------|----------------|----|------------|-------------|
| SERT EPI COMERCIO E SERVICOS LTDA - ME | 242.534 | ISS | 291.18.2549050 | 1 | 15/11/2018 | 093931/2019 |
| SERT EQUIP. E ASS. EM SEG. DO TRABALHO LTDA | 211.608 | ISS | 291.18.2549942 | 1 | 15/11/2018 | 093936/2019 |
| SERTRAN TURISMO EIRELI ME | PPR-1331 | M.TRANS | 709.18.2894752 | 1 | 05/11/2018 | 106086/2019 |
| SERTRAN TURISMO EIRELI ME | PPR-1331 | M.TRANS | 709.18.2916683 | 1 | 07/11/2018 | 115875/2019 |
| SERV GLASS SERV.DE VIDROS BLINDADOS LTDA - ME | 245.381 | ISS | 292.18.2548947 | 1 | 15/11/2018 | 094452/2019 |
| SERV PREMIUM LTDA ME | FGM-2419 | M.TRANS | 709.18.2943032 | 1 | 28/11/2018 | 128120/2019 |
| SERVCLIMA SERVICOS EM REFRIGERACAO E AR CONDI | FEY-5402 | M.TRANS | 709.18.2941805 | 1 | 28/11/2018 | 127740/2019 |
| SERVCONT SERVICOS CONTABEIS S/S LTDA | 157.115 | ISS | 292.18.2557403 | 1 | 15/11/2018 | 094636/2019 |
| SERVEL COM I E M DE EQUI E E ELE LTDA ME | EYP-3632 | M.TRANS | 709.18.2894468 | 1 | 05/11/2018 | 105936/2019 |
| SERVICE PROVIDER INFORMATICA S/S LTDA | 108.536 | ISS | 292.18.2566167 | 1 | 15/11/2018 | 094804/2019 |
| SERVICO SOCIAL DO TRANSPORTE - SEST | 532.001.020.000 | IPTU | 101.18.0220305 | 11 | 15/11/2018 | 088967/2019 |
| SERVICOS E ACABAMENTOS GRAFICOS MELTING COLOR | FUF-5667 | M.TRANS | 709.18.2882890 | 1 | 05/11/2018 | 100836/2019 |
| SERVS AUT SUPER LEGAL DA BELA VISTA | EJR-8232 | M.TRANS | 709.18.2896301 | 1 | 05/11/2018 | 106818/2019 |
| SERV THERM FORNOS A INDUCAO LTDA | FAP-7022 | M.TRANS | 709.18.2894327 | 1 | 05/11/2018 | 105864/2019 |
| SERVULA KAROLINE MARQUES CHAVES | AZU-3457 | M.TRANS | 709.18.2875159 | 1 | 05/11/2018 | 097690/2019 |
| SERVULO MENDES MACIEL | 530.107.043.000 | IPTU | 101.18.0218811 | 11 | 12/11/2018 | 088812/2019 |
| SETE K SERVICOS DE TRANSPORTE LTDA EPP | FTB-2054 | M.TRANS | 709.18.2916574 | 1 | 07/11/2018 | 115839/2019 |
| SETIMO CUSTODIO DE DEUS | 025.086.001.050 | IPTU | 101.18.0156884 | 11 | 19/11/2018 | 084220/2019 |
| SEVEN KEYS SERVICOS E COM DE FERRADURAS ELET | EZC-3560 | M.TRANS | 709.18.2942058 | 1 | 28/11/2018 | 127824/2019 |
| SEVEN TERCEIRIZ DE SERV SS LTDA EPP | ELM-9577 | M.TRANS | 709.18.2915869 | 1 | 07/11/2018 | 115564/2019 |
| SEVERINA ANTONIA DA CONCEICAO | 032.045.030.000 | IPTU | 101.18.0187531 | 11 | 19/11/2018 | 086083/2019 |
| SEVERINA FERREIRA RODRIGUES | EVJ-9914 | M.TRANS | 709.18.2912455 | 1 | 07/11/2018 | 114307/2019 |
| SEVERINA TEREZA GOMES DE LIMA | 032.021.051.000 | IPTU | 101.18.0186724 | 11 | 19/11/2018 | 086029/2019 |
| SEVERINO AFRO DE QUEIROZ | 031.142.044.000 | IPTU | 101.18.0185257 | 11 | 19/11/2018 | 085923/2019 |
| SEVERINO ALVES DE LIMA | EFU-0744 | M.TRANS | 709.18.2927799 | 1 | 19/11/2018 | 121059/2019 |
| SEVERINO AURELIANO DA SILVA | EJO-9983 | M.TRANS | 709.18.2925165 | 1 | 19/11/2018 | 119655/2019 |
| SEVERINO BARBOSA TEIXEIRA | ESB-5724 | M.TRANS | 709.18.2893616 | 1 | 05/11/2018 | 105464/2019 |
| SEVERINO BELARMINO SILVA JUNIOR | 512.022.079.000 | IPTU | 101.18.0203485 | 11 | 16/11/2018 | 087378/2019 |
| SEVERINO BEZERRA DA SILVA | EGT-4855 | M.TRANS | 709.18.2924034 | 1 | 19/11/2018 | 119029/2019 |
| SEVERINO CICERO DOS SANTOS | BOL-3346 | M.TRANS | 709.18.2893431 | 1 | 05/11/2018 | 105356/2019 |
| SEVERINO CRISTOVAO FILHO | 532.077.016.000 | CIP | 105.18.0249134 | 11 | 26/11/2018 | 092851/2019 |
| SEVERINO DA SILVA SATURNINO | DXW-4029 | M.TRANS | 709.18.2934296 | 1 | 19/11/2018 | 124550/2019 |
| SEVERINO DO RAMO MAGALHAES DA SILVA | FJP-0916 | M.TRANS | 709.18.2918439 | 1 | 07/11/2018 | 116694/2019 |
| SEVERINO DOS RAMOS WANDERLEY | 26.032.035.000 | CIP | 105.18.0246500 | 11 | 26/11/2018 | 092206/2019 |
| SEVERINO FELIPE DA SILVA | EQJ-7115 | M.TRANS | 709.18.2879196 | 1 | 05/11/2018 | 099328/2019 |
| SEVERINO FELIPE DA SILVA | EQJ-7115 | M.TRANS | 709.18.2881226 | 1 | 05/11/2018 | 100131/2019 |
| SEVERINO FELIX DA SILVA | EIY-8796 | M.TRANS | 709.18.2928441 | 1 | 19/11/2018 | 121369/2019 |
| SEVERINO FERREIRA DA SILVA | FDB-5410 | M.TRANS | 709.18.2931870 | 1 | 19/11/2018 | 123371/2019 |
| SEVERINO FRANCISCO DA SILVA | 026.053.014.000 | IPTU | 101.18.0161092 | 11 | 12/11/2018 | 084470/2019 |
| SEVERINO FRANCISCO DE LIMA | JNM-8515 | M.TRANS | 709.18.2928483 | 1 | 19/11/2018 | 121391/2019 |
| SEVERINO GONCALVES DA SILVA | 032.060.047.000 | IPTU | 101.18.0187906 | 11 | 19/11/2018 | 086109/2019 |
| SEVERINO JOSE DA SILVA | DDL-6684 | M.TRANS | 709.18.2880795 | 1 | 05/11/2018 | 099947/2019 |
| SEVERINO JOSE DA SILVA | DGV-6788 | M.TRANS | 709.18.2907817 | 1 | 05/11/2018 | 112359/2019 |
| SEVERINO JOSE DA SILVA | DDL-6684 | M.TRANS | 709.18.2921464 | 1 | 19/11/2018 | 117770/2019 |
| SEVERINO JOSE DE OLIVEIRA | DSL-9061 | M.TRANS | 709.18.2930334 | 1 | 19/11/2018 | 122445/2019 |
| SEVERINO JOSE NUNES DE CARVALHO | 512.054.011.000 | IPTU | 101.18.0205800 | 11 | 16/11/2018 | 087594/2019 |
| SEVERINO JULIO ALEXANDRE | 534.156.032.000 | IPTU | 101.18.0237347 | 11 | 18/11/2018 | 090749/2019 |
| SEVERINO JUVENTINO DE ALENCAR | EHG-7465 | M.TRANS | 709.18.2892694 | 1 | 05/11/2018 | 105009/2019 |
| SEVERINO LIMA DE OLIVEIRA | 532.063.013.000 | IPTU | 101.18.0222669 | 11 | 15/11/2018 | 089163/2019 |
| SEVERINO LUCIO CASTELO BRANCO | 009.029.047.000 | IPTU | 101.18.0078107 | 11 | 17/11/2018 | 079945/2019 |
| SEVERINO MACHADO DE SOUSA | 533.318.044.000 | CIP | 105.18.0250047 | 11 | 26/11/2018 | 093263/2019 |
| SEVERINO PAULINO DOS SANTOS | BGH-3635 | M.TRANS | 709.18.2886697 | 1 | 05/11/2018 | 102367/2019 |
| SEVERINO PAULO DA SILVA | 012.067.046.000 | IPTU | 101.18.0097584 | 11 | 17/11/2018 | 080741/2019 |
| SEVERINO PAULO DA SILVA | CCB-5167 | M.TRANS | 709.18.2906698 | 1 | 05/11/2018 | 111812/2019 |
| SEVERINO PINHEIRO DOS SANTOS | CIG-8518 | M.TRANS | 709.18.2878514 | 1 | 05/11/2018 | 099033/2019 |
| SEVERINO PINHEIRO DOS SANTOS | CIG-8518 | M.TRANS | 709.18.2897585 | 1 | 05/11/2018 | 107388/2019 |
| SEVERINO RAMOS DA SILVA | 533.007.002.000 | CIP | 105.18.0249753 | 11 | 26/11/2018 | 093128/2019 |
| SEVERINO ROZENDO SARAIVA | CCQ-3713 | M.TRANS | 709.18.2902115 | 1 | 05/11/2018 | 109779/2019 |
| SEVERINO SALES DA SILVA FILHO | FIU-7469 | M.TRANS | 709.18.2906008 | 1 | 05/11/2018 | 111470/2019 |
| SEVERINO SEBASTIAO DE MIRANDA FILHO | CGM-3572 | M.TRANS | 709.18.2908326 | 1 | 05/11/2018 | 112591/2019 |
| SEVERINO VIEIRA DE CARVALHO | BNG-0045 | M.TRANS | 709.18.2887279 | 1 | 05/11/2018 | 102606/2019 |
| SEVERINO VITURINO DA SILVA NETO | HFI-0890 | M.TRANS | 709.18.2886439 | 1 | 05/11/2018 | 102258/2019 |
| SEVERINO VITURINO DA SILVA NETO | HFI-0890 | M.TRANS | 709.18.2887117 | 1 | 05/11/2018 | 102540/2019 |
| SEVERINO WANDERLEY SOUTO | CSX-9846 | M.TRANS | 709.18.2923738 | 1 | 19/11/2018 | 118895/2019 |
| SEVERINO ZEFERINO DE BARROS | 533.303.002.000 | IPTU | 101.18.0232575 | 11 | 18/11/2018 | 090196/2019 |
| SEZIDIO PORFIRIO DOS SANTOS | 032.072.160.000 | IPTU | 101.18.0188471 | 11 | 22/11/2018 | 086159/2019 |
| SGM CONSULTORIA EM GESTAO DE NEGOCIOS LTDA | 199.000 | ISS | 292.18.2543990 | 1 | 15/11/2018 | 094330/2019 |
| SHAKYA HOTELARIA E ADMINISTRACAO DE BENS LTDA | EUK-3809 | M.TRANS | 709.18.2900683 | 1 | 05/11/2018 | 109100/2019 |
| SHAMMA CONTABILIDADE LTDA - EPP | 204.705 | ISS | 292.18.2558017 | 1 | 15/11/2018 | 094650/2019 |
| SHARIF KOBEISSI | HDP-0823 | M.TRANS | 709.18.2875246 | 1 | 05/11/2018 | 097728/2019 |
| SHARIF KOBEISSI | HDP-0823 | M.TRANS | 709.18.2889953 | 1 | 05/11/2018 | 103769/2019 |
| SHARM COMERCIAL DE PLASTICOS LTDA | 019.005.037.000 | IPTU | 101.18.0126667 | 11 | 18/11/2018 | 082363/2019 |
| SHARM COMERCIAL DE PLASTICOS LTDA | 019.005.038.000 | IPTU | 101.18.0126668 | 11 | 18/11/2018 | 082364/2019 |
| SHEILA ALVARES DIAS PIMENTEL | 003.084.028.000 | IPTU | 101.18.0032847 | 11 | 19/11/2018 | 077760/2019 |
| SHEILA APARECIDA DA SILVA | FRR-5187 | M.TRANS | 709.18.2927936 | 1 | 19/11/2018 | 121126/2019 |
| SHEILA APOLINARIO FILOMENO | DIQ-2882 | M.TRANS | 709.18.2908193 | 1 | 05/11/2018 | 112532/2019 |
| SHEILA ARAUJO DE ALMEIDA | FUS-2509 | M.TRANS | 709.18.2910785 | 1 | 07/11/2018 | 113661/2019 |
| SHEILA BATISTA DA SILVA | 511.022.002.000 | CIP | 105.18.0247440 | 11 | 26/11/2018 | 092385/2019 |
| SHEILA CARVALHO PEREIRA | FFL-6652 | M.TRANS | 709.18.2893622 | 1 | 05/11/2018 | 105467/2019 |
| SHEILA COELHO AMANCIO NUNES | 021.007.088.355 | IPTU | 101.18.0138095 | 11 | 18/11/2018 | 083130/2019 |
| SHEILA CONTO | 004.040.059.162 | IPTU | 101.18.0039925 | 11 | 17/11/2018 | 078192/2019 |
| SHEILA CRISTINA ARANHA | 033.066.048.007 | IPTU | 101.18.0193793 | 11 | 18/11/2018 | 086493/2019 |
| SHEILA CRISTINA ARANHA | 124.300 | COLLX | 710.18.0255464 | 9 | 27/11/2018 | 129612/2019 |
| SHEILA CRISTINA MOSTACO | BRC-4900 | M.TRANS | 709.18.2901682 | 1 | 05/11/2018 | 109574/2019 |
| SHEILA DA CRUZ | EAE-6083 | M.TRANS | 709.18.2904757 | 1 | 05/11/2018 | 110970/2019 |
| SHEILA DANIELY PEREIRA LOPES | EVH-7804 | M.TRANS | 709.18.2936585 | 1 | 21/11/2018 | 125519/2019 |
| SHEILA DE FATIMA CONTE MEDEIROS | FMB-2744 | M.TRANS | 709.18.2925826 | 1 | 19/11/2018 | 120071/2019 |
| SHEILA DE LIMA JARDIM | FZS-8165 | M.TRANS | 709.18.2881407 | 1 | 05/11/2018 | 100203/2019 |
| SHEILA DE OLIVEIRA RODRIGUES SMEETS | CKC-9446 | M.TRANS | 709.18.2906800 | 1 | 05/11/2018 | 111866/2019 |
| SHEILA DE OLIVEIRA SANTOS | 522.019.017.000 | IPTU | 101.18.0213430 | 11 | 12/11/2018 | 088180/2019 |
| SHEILA FABIANA CASTRO DE LIRA | DUU-0205 | M.TRANS | 709.18.2886935 | 1 | 05/11/2018 | 102464/2019 |
| SHEILA FERREIRA SANTOS | ETO-7727 | M.TRANS | 709.18.2898892 | 1 | 05/11/2018 | 108188/2019 |

| | | | | | | |
|---|-----------------|---------|----------------|----|------------|-------------|
| SHEILA GIUDICI BARONE DE CASTRO | EWL-8919 | M.TRANS | 709.18.2890526 | 1 | 05/11/2018 | 104040/2019 |
| SHEILA HONORIO JERONIMO | 011.034.003.080 | IPTU | 101.18.0090597 | 11 | 15/11/2018 | 080442/2019 |
| SHEILA LIANG SILVA FAN | EMN-3343 | M.TRANS | 709.18.2906365 | 1 | 05/11/2018 | 111638/2019 |
| SHEILA MACHADO CORREA | ENS-6654 | M.TRANS | 709.18.2930734 | 1 | 19/11/2018 | 122724/2019 |
| SHEILA MACHADO CORREA | ENS-6654 | M.TRANS | 709.18.2934034 | 1 | 19/11/2018 | 124427/2019 |
| SHEILA MARIA MACEDO VITAL | FNI-4995 | M.TRANS | 709.18.2874942 | 1 | 05/11/2018 | 097585/2019 |
| SHEILA MARIA MACEDO VITAL | FNI-4995 | M.TRANS | 709.18.2903964 | 1 | 05/11/2018 | 110654/2019 |
| SHEILA MARIA MACEDO VITAL | FNI-4995 | M.TRANS | 709.18.2925356 | 1 | 19/11/2018 | 119779/2019 |
| SHEILA MARTINEZ | 232.730 | P.PUBL | 707.18.0244734 | 11 | 28/11/2018 | 095758/2019 |
| SHEILA MARTINS DO CARMO VIEGA | 512.031.001.006 | IPTU | 101.18.0204586 | 11 | 20/11/2018 | 087488/2019 |
| SHEILA NOVAIS DO NASCIMENTO | EGU-4044 | M.TRANS | 709.18.2923822 | 1 | 19/11/2018 | 118933/2019 |
| SHEILA SOARES DOS | EEX-7100 | M.TRANS | 709.18.2888606 | 1 | 05/11/2018 | 103197/2019 |
| SHEILA SOLERA TORRE | 007.074.161.717 | IPTU | 101.18.0069801 | 11 | 12/11/2018 | 079719/2019 |
| SHEILA SONIA EUGENIO | 534.609.003.000 | IPTU | 101.18.0238217 | 11 | 18/11/2018 | 090895/2019 |
| SHEILA TAMIKO SHISHITO | 010.035.062.000 | IPTU | 101.18.0084720 | 11 | 17/11/2018 | 080178/2019 |
| SHEILA TORRES BAHIA | 534.039.018.000 | IPTU | 101.18.0234610 | 11 | 18/11/2018 | 090419/2019 |
| SHELLA ALVES BONFIM | DJL-0210 | M.TRANS | 709.18.2905414 | 1 | 05/11/2018 | 111232/2019 |
| SHEKENAH BUFFET LTDA ME | FSW-5849 | M.TRANS | 709.18.2942449 | 1 | 28/11/2018 | 127935/2019 |
| SHEKINA MOTOBOY SERVICOS DE ENTREGA LTDA ME | EET-6971 | M.TRANS | 709.18.2873491 | 1 | 05/11/2018 | 096968/2019 |
| SHELLMAR EMBALAGEM MODERNA LTDA | 002.054.028.000 | IPTU | 101.18.0020304 | 11 | 15/11/2018 | 076941/2019 |
| SHEYLA CRISTINA BATISTA COSTA | ERK-4996 | M.TRANS | 709.18.2907832 | 1 | 05/11/2018 | 112368/2019 |
| SHEYLA CRISTINA BATISTA COSTA | ERK-4996 | M.TRANS | 709.18.2917987 | 1 | 07/11/2018 | 116464/2019 |
| SHEYLA CRISTINA BATISTA COSTA | ERK-4996 | M.TRANS | 709.18.2937775 | 1 | 21/11/2018 | 126119/2019 |
| SHEYLA REJANE ROCHA MENESES | FAI-7394 | M.TRANS | 709.18.2874561 | 1 | 05/11/2018 | 097429/2019 |
| SHEYLLA SOUSA AMPARO | | BOLSA | 716.18.0260092 | 10 | 23/11/2018 | 129786/2019 |
| SHIGERU MASUMORI | 021.052.029.000 | IPTU | 101.18.0140587 | 11 | 18/11/2018 | 083269/2019 |
| SHIGEYOSHI FUJIMORI | 025.003.113.000 | IPTU | 101.18.0152454 | 11 | 19/11/2018 | 084052/2019 |
| SHIGEYOSHI FUJIMORI | 029.051.042.000 | IPTU | 101.18.0171528 | 11 | 16/11/2018 | 085095/2019 |
| SHIGUERU UMINO | JSZ-3485 | M.TRANS | 709.18.2931023 | 1 | 19/11/2018 | 122877/2019 |
| SHIGUERU WATANABE | 014.027.017.012 | IPTU | 101.18.0104998 | 11 | 12/11/2018 | 081069/2019 |
| SHIMURA MORIO | 004.094.047.000 | IPTU | 101.18.0044416 | 11 | 17/11/2018 | 078411/2019 |
| SHIRILEY MARIA DE SOUSA | DNU-8863 | M.TRANS | 709.18.2909921 | 1 | 07/11/2018 | 113290/2019 |
| SHIRILEY MARIA DE SOUSA | DNU-8863 | M.TRANS | 709.18.2923935 | 1 | 19/11/2018 | 118979/2019 |
| SHIRLEI ALCADE MARTINEZ | GAW-6077 | M.TRANS | 709.18.2928796 | 1 | 19/11/2018 | 121530/2019 |
| SHIRLEI APARECIDA DA CRUZ | | PP/FUNE | 702.18.4006244 | 1 | 26/11/2018 | 095353/2019 |
| SHIRLEI APARECIDA NOVAIS DE MELO | FKN-2688 | M.TRANS | 709.18.2897734 | 1 | 05/11/2018 | 107479/2019 |
| SHIRLEI BRANDAO DA ROCHA | 031.129.023.000 | IPTU | 101.18.0184739 | 11 | 19/11/2018 | 085870/2019 |
| SHIRLEI CAMELO DE SOUZA SILVA | 534.302.121.000 | CIP | 105.18.0250663 | 11 | 26/11/2018 | 093570/2019 |
| SHIRLEI CLAUDINO DA SILVA | DNB-8705 | M.TRANS | 709.18.2926206 | 1 | 19/11/2018 | 120308/2019 |
| SHIRLEI CRISTINA TAVARES DA SILVA | FQS-0433 | M.TRANS | 709.18.2907581 | 1 | 05/11/2018 | 112241/2019 |
| SHIRLEI DE OLIVEIRA PINA | CVS-6948 | M.TRANS | 709.18.2934176 | 1 | 19/11/2018 | 124501/2019 |
| SHIRLEI ROCHA PEREIRA | | BOLSA | 716.18.0260011 | 10 | 23/11/2018 | 129732/2019 |
| SHIRLENE GUIMARAES MENDES | EMT-3371 | M.TRANS | 709.18.2882418 | 1 | 05/11/2018 | 100639/2019 |
| SHIRLENE GUIMARAES MENDES | EMT-3371 | M.TRANS | 709.18.2885185 | 1 | 05/11/2018 | 101765/2019 |
| SHIRLENE GUIMARAES MENDES | EMT-3371 | M.TRANS | 709.18.2886035 | 1 | 05/11/2018 | 102089/2019 |
| SHIRLENE HENGLER | COL-3721 | M.TRANS | 709.18.2931156 | 1 | 19/11/2018 | 122952/2019 |
| SHIRLENE MARIA LIMA GARCIA | EPP-4927 | M.TRANS | 709.18.2928122 | 1 | 19/11/2018 | 121210/2019 |
| SHIRLEY ALVES ROCHA DE FREITAS | CVM-6738 | M.TRANS | 709.18.2939692 | 1 | 28/11/2018 | 126781/2019 |
| SHIRLEY APARECIDA DA CRUZ | EVD-5918 | M.TRANS | 709.18.2904234 | 1 | 05/11/2018 | 110737/2019 |
| SHIRLEY APARECIDA LEMOS | FWR-3587 | M.TRANS | 709.18.2936114 | 1 | 21/11/2018 | 125302/2019 |
| SHIRLEY APARECIDA MARQUES BASILIO | DXH-3757 | M.TRANS | 709.18.2883543 | 1 | 05/11/2018 | 101087/2019 |
| SHIRLEY APARECIDA SCABORA | FNM-4565 | M.TRANS | 709.18.2876959 | 1 | 05/11/2018 | 098370/2019 |
| SHIRLEY BUENO CARDOSO | DTE-5580 | M.TRANS | 709.18.2900054 | 1 | 05/11/2018 | 108803/2019 |
| SHIRLEY COTRIM DE ALMEIDA | DYZ-1423 | M.TRANS | 709.18.2883115 | 1 | 05/11/2018 | 100929/2019 |
| SHIRLEY CRISTINA PASSINI DOS SANTOS | GAP-9874 | M.TRANS | 709.18.2929366 | 1 | 19/11/2018 | 121810/2019 |
| SHIRLEY DE SOUZA | FMB-3393 | M.TRANS | 709.18.2932010 | 1 | 19/11/2018 | 123458/2019 |
| SHIRLEY FERREIRA DE MELO | EVQ-8776 | M.TRANS | 709.18.2912914 | 1 | 07/11/2018 | 114514/2019 |
| SHIRLEY SANTOS CORREA | 024.015.056.310 | IPTU | 101.18.0147591 | 11 | 17/11/2018 | 083689/2019 |
| SHIRO OKAJIMA | FWQ-4753 | M.TRANS | 709.18.2886512 | 1 | 05/11/2018 | 102295/2019 |
| SHISLENE XALA BARBOSA DA SILVA | 002.054.015.499 | IPTU | 101.18.0020265 | 11 | 15/11/2018 | 076940/2019 |
| SHIVA A V E TURISMO LTDA EPP | GCC-7939 | M.TRANS | 709.18.2885342 | 1 | 05/11/2018 | 101810/2019 |
| SHIYUKUKO TURA | 018.073.001.000 | IPTU | 101.18.0124936 | 11 | 19/11/2018 | 082292/2019 |
| SHOES PARK ESTACIONAMENTO LTDA EPP | EUS-0365 | M.TRANS | 709.18.2932189 | 1 | 19/11/2018 | 123565/2019 |
| SHOGUIO TRANSPORTES E LOCAAO LTDA ME | DKP-3757 | M.TRANS | 709.18.2895135 | 1 | 05/11/2018 | 106292/2019 |
| SHOGUN VEICULOS LTDA | GEF-6910 | M.TRANS | 709.18.2915750 | 1 | 07/11/2018 | 115502/2019 |
| SHOJI MIZUTANI | 533.301.021.000 | CIP | 105.18.0250018 | 11 | 26/11/2018 | 093251/2019 |
| SHOP DA MUSICA LTDA ME | FQD-2017 | M.TRANS | 709.18.2928779 | 1 | 19/11/2018 | 121521/2019 |
| SHOP TOUR TV LTDA | DPM-2270 | M.TRANS | 709.18.2934930 | 1 | 19/11/2018 | 124873/2019 |
| SHOPPER COMERCIO ALIMENTICIO LTDA | CIV-7494 | M.TRANS | 709.18.2914753 | 1 | 07/11/2018 | 115133/2019 |
| SHOW GAMES COMERCIO E ASSISTENCIA LTDA | EPP-2996 | M.TRANS | 709.18.2889892 | 1 | 05/11/2018 | 103750/2019 |
| SHOW GAS COMERCIO DE GAS LTDA | EME-7517 | M.TRANS | 709.18.2944217 | 1 | 28/11/2018 | 128641/2019 |
| SHOWDESIGN ENTRETENIMENTOS LTDA | DXE-3734 | M.TRANS | 709.18.2934494 | 1 | 19/11/2018 | 124648/2019 |
| SHOZO IWAI | 010.007.038.005 | IPTU | 101.18.0081216 | 11 | 17/11/2018 | 080071/2019 |
| SHUNJI ODA | 002.053.007.046 | IPTU | 101.18.0019442 | 11 | 15/11/2018 | 076901/2019 |
| SHYRENE ALEXANDRE LIMA | FOD-6899 | M.TRANS | 709.18.2929073 | 1 | 19/11/2018 | 121660/2019 |
| SIALDRILL ENGENHARIA E CONSTRUcoes LTDA | GGR-8357 | M.TRANS | 709.18.2941484 | 1 | 28/11/2018 | 127635/2019 |
| SIANET DATACENTER PROVEDORES LTDA ME | FUM-4506 | M.TRANS | 709.18.2915135 | 1 | 07/11/2018 | 115259/2019 |
| SIBELE CRISTINA LIMA DE MELO | 016.015.139.260 | IPTU | 101.18.2885799 | 1 | 13/11/2018 | 091769/2019 |
| SIBELE IGNACIO DA SILVA | FDW-6711 | M.TRANS | 709.18.2897777 | 1 | 05/11/2018 | 107510/2019 |
| SIBELE OLIVIERI | FWI-1786 | M.TRANS | 709.18.2922225 | 1 | 19/11/2018 | 118105/2019 |
| SIBELE PRISCILA DA SILVA | 002.074.036.127 | IPTU | 101.18.0023145 | 11 | 15/11/2018 | 077114/2019 |
| SIDCAR MULTIMARCAS EIRELI EPP | DCP-7209 | M.TRANS | 709.18.2913880 | 1 | 07/11/2018 | 114876/2019 |
| SIDICLEI FERREIRA DA SILVA | HIO-9766 | M.TRANS | 709.18.2884630 | 1 | 05/11/2018 | 101548/2019 |
| SIDICLEIA SILVESTRE | DQZ-4594 | M.TRANS | 709.18.2929547 | 1 | 19/11/2018 | 121933/2019 |
| SIDILENE BRASIL DA SILVA ROCHA | DVC-9073 | M.TRANS | 709.18.2934576 | 1 | 19/11/2018 | 124690/2019 |
| SIDIMARA CURVELO FINATO | EQY-1466 | M.TRANS | 709.18.2931671 | 1 | 19/11/2018 | 123252/2019 |
| SIDINEI APARECIDO DE OLIVEIRA | ENF-1132 | M.TRANS | 709.18.2872207 | 1 | 05/11/2018 | 096419/2019 |
| SIDINEI CORREA | PUU-6407 | M.TRANS | 709.18.2912232 | 1 | 07/11/2018 | 114204/2019 |
| SIDINEI EUZEBIO | FHP-0708 | M.TRANS | 709.18.2878439 | 1 | 05/11/2018 | 099002/2019 |
| SIDINEI GONCALVES DOS SANTOS | 620.111.039.000 | IPTU | 101.18.0239858 | 11 | 16/11/2018 | 091037/2019 |
| SIDINEI PORFIRIO DO NASCIMENTO | GJX-0125 | M.TRANS | 709.18.2927548 | 1 | 19/11/2018 | 120924/2019 |
| SIDINEI PORFIRIO DO NASCIMENTO | GJX-0125 | M.TRANS | 709.18.2931091 | 1 | 19/11/2018 | 122914/2019 |

| | | | | | | |
|--|-----------------|---------|----------------|----|------------|-------------|
| SIDINEIA DE PAIVA LIMA | FSM-2825 | M.TRANS | 709.18.2890257 | 1 | 05/11/2018 | 103923/2019 |
| SIDINEUZA DA SILVA CARDOSO | GUY-6263 | M.TRANS | 709.18.2929303 | 1 | 19/11/2018 | 121769/2019 |
| SIDINEY VERISSIMO DOS SANTOS | 534.130.026.000 | CIP | 105.18.0250441 | 11 | 26/11/2018 | 093448/2019 |
| SIDLAR PLANEJADOS MOVEIS E DECORACOES LTDA | CUA-8017 | M.TRANS | 709.18.2894670 | 1 | 05/11/2018 | 106048/2019 |
| SIDNEI ALENCAR ARAUJO LIMA | 530.121.004.000 | IPTU | 101.18.0219396 | 11 | 12/11/2018 | 088884/2019 |
| SIDNEI ALMEIDA | 620.109.040.000 | IPTU | 101.18.0239806 | 11 | 16/11/2018 | 091031/2019 |
| SIDNEI ALMEIDA DOS SANTOS | ANY-3715 | M.TRANS | 709.18.2940782 | 1 | 28/11/2018 | 127267/2019 |
| SIDNEI ANTUNES DE OLIVEIRA | | BOLSA | 716.18.0260022 | 10 | 23/11/2018 | 129737/2019 |
| SIDNEI APARECIDO ROSSI | DIN-4705 | M.TRANS | 709.18.2892117 | 1 | 05/11/2018 | 104708/2019 |
| SIDNEI ARANTES MARTINS | 019.058.046.069 | IPTU | 101.18.0129738 | 11 | 18/11/2018 | 082565/2019 |
| SIDNEI BARROS DOS SANTOS | FEZ-1436 | M.TRANS | 709.18.2929432 | 1 | 19/11/2018 | 121853/2019 |
| SIDNEI BEZERRA DA SILVA | 512.031.224.009 | IPTU | 101.18.0204818 | 11 | 16/11/2018 | 087511/2019 |
| SIDNEI CARDOSO DOS SANTOS | 002.073.021.248 | IPTU | 101.18.0021758 | 11 | 15/11/2018 | 077019/2019 |
| SIDNEI CATALAN | FIB-4868 | M.TRANS | 709.18.2898979 | 1 | 05/11/2018 | 108237/2019 |
| SIDNEI CEZAR DOS SANTOS | GDC-5229 | M.TRANS | 709.18.2874142 | 1 | 05/11/2018 | 097259/2019 |
| SIDNEI CLEMENTE DOS SANTOS | BUO-5196 | M.TRANS | 709.18.2928504 | 1 | 19/11/2018 | 121401/2019 |
| SIDNEI ONATO PEREIRA | 521.037.034.070 | IPTU | 101.18.0209043 | 11 | 15/11/2018 | 087788/2019 |
| SIDNEI DA SILVA MORTAGUA | 015.029.001.306 | IPTU | 101.18.0107394 | 11 | 12/11/2018 | 081237/2019 |
| SIDNEI DA SILVA | DMF-0959 | M.TRANS | 709.18.2897867 | 1 | 05/11/2018 | 107566/2019 |
| SIDNEI DA SILVA | DMF-0959 | M.TRANS | 709.18.2900893 | 1 | 05/11/2018 | 109206/2019 |
| SIDNEI DA SILVA | DMF-0959 | M.TRANS | 709.18.2917393 | 1 | 07/11/2018 | 116142/2019 |
| SIDNEI DA SILVA CAMPOS | 029.078.026.000 | IPTU | 101.18.0172813 | 11 | 16/11/2018 | 085158/2019 |
| SIDNEI DA SILVA NONATO ME | FZL-8556 | M.TRANS | 709.18.2886433 | 1 | 05/11/2018 | 102255/2019 |
| SIDNEI DA SILVA NONATO ME | GDP-3700 | M.TRANS | 709.18.2913485 | 1 | 07/11/2018 | 114754/2019 |
| SIDNEI DA SILVA NONATO ME | FCZ-0758 | M.TRANS | 709.18.2916836 | 1 | 07/11/2018 | 115912/2019 |
| SIDNEI DA SILVA NONATO ME | GGE-2914 | M.TRANS | 709.18.2944508 | 1 | 28/11/2018 | 128759/2019 |
| SIDNEI DE OLIVEIRA BEZERRA | DTU-7865 | M.TRANS | 709.18.2927077 | 1 | 19/11/2018 | 120723/2019 |
| SIDNEI DI LELI | 003.047.016.996 | IPTU | 101.18.0031527 | 11 | 19/11/2018 | 077679/2019 |
| SIDNEI DIAMANTINO DE FRANCA | FYE-9807 | M.TRANS | 709.18.2909790 | 1 | 07/11/2018 | 113246/2019 |
| SIDNEI DOS SANTOS | CEO-8386 | M.TRANS | 709.18.2899990 | 1 | 05/11/2018 | 108766/2019 |
| SIDNEI DOS SANTOS CANIZELLI | 009.084.091.002 | IPTU | 101.18.0079892 | 11 | 17/11/2018 | 080029/2019 |
| SIDNEI ESTEVAO | 003.112.001.065 | IPTU | 101.18.0034398 | 11 | 19/11/2018 | 077837/2019 |
| SIDNEI FAGUNDES DE ANDRADE | DKP-8957 | M.TRANS | 709.18.2903569 | 1 | 05/11/2018 | 110483/2019 |
| SIDNEI FELIPE DA SILVA | 532.101.062.018 | IPTU | 101.18.0225027 | 11 | 15/11/2018 | 089289/2019 |
| SIDNEI FELIPE DA SILVA | FVX-7778 | M.TRANS | 709.18.2924993 | 1 | 19/11/2018 | 119546/2019 |
| SIDNEI FERNANDO COSTA | 521.008.001.209 | IPTU | 101.18.0207717 | 11 | 15/11/2018 | 087715/2019 |
| SIDNEI FERREIRA DA SILVA | DIW-4287 | M.TRANS | 709.18.2902276 | 1 | 05/11/2018 | 109845/2019 |
| SIDNEI FRANCO DE AZEVEDO | OLO-3101 | M.TRANS | 709.18.2889235 | 1 | 05/11/2018 | 103451/2019 |
| SIDNEI GOMES DA COSTA | DPE-2714 | M.TRANS | 709.18.2917082 | 1 | 07/11/2018 | 115975/2019 |
| SIDNEI GOMES DA COSTA | DPE-2714 | M.TRANS | 709.18.2917197 | 1 | 07/11/2018 | 116010/2019 |
| SIDNEI GONCALVES DOS SANTOS | JRQ-7789 | M.TRANS | 709.18.2884573 | 1 | 05/11/2018 | 101526/2019 |
| SIDNEI JOSE RIBEIRO | 211.073 | COL.LX | 710.18.0255747 | 9 | 27/11/2018 | 129663/2019 |
| SIDNEI LEANDRO DE HOLANDA | FTW-2176 | M.TRANS | 709.18.2923273 | 1 | 19/11/2018 | 118636/2019 |
| SIDNEI LOPES DA SILVA | BKO-3192 | M.TRANS | 709.18.2927827 | 1 | 19/11/2018 | 121075/2019 |
| SIDNEI MARTINS RODRIGUES | 001.068.256.239 | IPTU | 101.18.0011844 | 11 | 16/11/2018 | 076599/2019 |
| SIDNEI MORATA | DDW-6836 | M.TRANS | 709.18.2921385 | 1 | 19/11/2018 | 117736/2019 |
| SIDNEI NANJI | FLI-5368 | M.TRANS | 709.18.2932598 | 1 | 19/11/2018 | 123776/2019 |
| SIDNEI NOGUEIRA | 031.156.035.000 | IPTU | 101.18.0185869 | 11 | 19/11/2018 | 085982/2019 |
| SIDNEI OLIVEIRA RIBEIRO | HAV-9189 | M.TRANS | 709.18.2883598 | 1 | 05/11/2018 | 101102/2019 |
| SIDNEI PEREIRA DOS SANTOS | EPZ-3535 | M.TRANS | 709.18.2908154 | 1 | 05/11/2018 | 112509/2019 |
| SIDNEI PIRES GONCALVES | 533.301.044.000 | IPTU | 101.18.0232553 | 11 | 18/11/2018 | 090192/2019 |
| SIDNEI ROBERTO DE MIGLIO | 532.317.016.000 | IPTU | 101.18.0227103 | 11 | 15/11/2018 | 089605/2019 |
| SIDNEI ROBERTO LAZARINI | DWU-8622 | M.TRANS | 709.18.2900662 | 1 | 05/11/2018 | 109090/2019 |
| SIDNEI ROCHA | DJU-5536 | M.TRANS | 709.18.2901075 | 1 | 05/11/2018 | 109292/2019 |
| SIDNEI RODRIGUES DA SILVA | DAG-8001 | M.TRANS | 709.18.2872519 | 1 | 05/11/2018 | 096558/2019 |
| SIDNEI RODRIGUES SILVA | CBU-9605 | M.TRANS | 709.18.2932287 | 1 | 19/11/2018 | 123620/2019 |
| SIDNEI ROGERIO MACIEL | 019.058.046.016 | IPTU | 101.18.0129685 | 11 | 18/11/2018 | 082557/2019 |
| SIDNEI SANCHES CUNHA (ESPOLIO DE) | 018.060.035.000 | IPTU | 101.18.0124221 | 11 | 19/11/2018 | 082244/2019 |
| SIDNEI SERGIO ROSA | DWT-8615 | M.TRANS | 709.18.2903370 | 1 | 05/11/2018 | 110377/2019 |
| SIDNEI SOUZA CRUZ | EAL-7324 | M.TRANS | 709.18.2886298 | 1 | 05/11/2018 | 102197/2019 |
| SIDNEI STRAPAZZON | MAG-9465 | M.TRANS | 709.18.2897399 | 1 | 05/11/2018 | 107283/2019 |
| SIDNEI VIEIRA GOMES | | PP/FUNE | 702.18.4004850 | 3 | 16/11/2018 | 095280/2019 |
| SIDNEIA APARECIDA ROSSI | 533.112.004.000 | IPTU | 101.18.0229848 | 11 | 18/11/2018 | 089944/2019 |
| SIDNEIA CRISTINA CARUBA | 015.029.026.124 | IPTU | 101.18.0107705 | 11 | 12/11/2018 | 081263/2019 |
| SIDNEIA LINA BRITO | 521.441.003.000 | IPTU | 101.18.0212245 | 11 | 15/11/2018 | 088022/2019 |
| SIDNEIA LINA BRITO | 521.441.003.000 | IPTU | 101.18.2597330 | 8 | 24/11/2018 | 091268/2019 |
| SIDNEIA LINA BRITO | 521.441.003.000 | IPTU | 101.18.2678443 | 6 | 19/11/2018 | 091363/2019 |
| SIDNEIA MARIA LOTTO | 033.002.250.159 | IPTU | 101.18.0190557 | 11 | 18/11/2018 | 086268/2019 |
| SIDNEY ALVES BEZERRA | 029.020.057.000 | IPTU | 101.18.0170393 | 11 | 16/11/2018 | 085043/2019 |
| SIDNEY ALVES BEZERRA | 532.066.022.000 | IPTU | 101.18.0222935 | 11 | 15/11/2018 | 089187/2019 |
| SIDNEY ALVES DOS SANTOS | FAW-1412 | M.TRANS | 709.18.2930308 | 1 | 19/11/2018 | 122429/2019 |
| SIDNEY APARECIDO CALEGARE | 020.071.035.000 | IPTU | 101.18.0134016 | 11 | 17/11/2018 | 082824/2019 |
| SIDNEY BENEDITO | EQI-0874 | M.TRANS | 709.18.2913193 | 1 | 07/11/2018 | 114638/2019 |
| SIDNEY CALQUI | EKQ-6965 | M.TRANS | 709.18.2882269 | 1 | 05/11/2018 | 100594/2019 |
| SIDNEY CALQUI | EKQ-6965 | M.TRANS | 709.18.2930228 | 1 | 19/11/2018 | 122369/2019 |
| SIDNEY CAMPOS BARROSO | NMO-9035 | M.TRANS | 709.18.2907683 | 1 | 05/11/2018 | 112293/2019 |
| SIDNEY CRUZ | 001.024.071.081 | IPTU | 101.18.0005221 | 11 | 16/11/2018 | 076378/2019 |
| SIDNEY CURCIO DE MIRANDA | 011.033.114.193 | IPTU | 101.18.0089342 | 11 | 15/11/2018 | 080400/2019 |
| SIDNEY DE AZEVEDO SANTOS | AVW-0183 | M.TRANS | 709.18.2900759 | 1 | 05/11/2018 | 109138/2019 |
| SIDNEY DE SOUZA JUNIOR ME | EBK-8654 | M.TRANS | 709.18.2896861 | 1 | 05/11/2018 | 107075/2019 |
| SIDNEY GERMINAL DELLA NEGRA | 523.300.017.000 | CIP | 105.18.0248494 | 11 | 26/11/2018 | 092673/2019 |
| SIDNEY GUERRERO | ELF-0222 | M.TRANS | 709.18.2908511 | 1 | 05/11/2018 | 112682/2019 |
| SIDNEY LOPES DE ARAUJO | DUO-9916 | M.TRANS | 709.18.2909459 | 1 | 07/11/2018 | 113085/2019 |
| SIDNEY LOPES DE ARAUJO | DUO-9916 | M.TRANS | 709.18.2917617 | 1 | 07/11/2018 | 116299/2019 |
| SIDNEY LOPES DE ARAUJO | DUO-9916 | M.TRANS | 709.18.2922252 | 1 | 19/11/2018 | 118116/2019 |
| SIDNEY LOPES DOS REIS | DIK-9091 | M.TRANS | 709.18.2924379 | 1 | 19/11/2018 | 119189/2019 |
| SIDNEY LUIS ROSA VIEIRA | 512.057.049.000 | IPTU | 101.18.0205979 | 11 | 16/11/2018 | 087609/2019 |
| SIDNEY MARQUES DE OLIVEIRA | FUX-1896 | M.TRANS | 709.18.2940411 | 1 | 28/11/2018 | 127127/2019 |
| SIDNEY MARTINS DE CARVALHO | 534.108.089.000 | IPTU | 101.18.0235303 | 11 | 18/11/2018 | 090495/2019 |
| SIDNEY NASCIMENTO DA SILVA | EPN-8955 | M.TRANS | 709.18.2930351 | 1 | 19/11/2018 | 122461/2019 |
| SIDNEY PEREIRA BEZERRA | PYR-5504 | M.TRANS | 709.18.2875261 | 1 | 05/11/2018 | 097732/2019 |
| SIDNEY RINALDI | CYG-1530 | M.TRANS | 709.18.2873060 | 1 | 05/11/2018 | 096785/2019 |

| | | | | | | |
|---|-----------------|---------|----------------|----|------------|-------------|
| SIDNEY ROBERTO GODOY DE JESUS | DYS-1002 | M.TRANS | 709.18.2938900 | 1 | 28/11/2018 | 126383/2019 |
| SIDNEY RODRIGUES | 009.063.017.000 | IPU | 101.18.0078927 | 11 | 17/11/2018 | 079985/2019 |
| SIDNEY SILVA DE JESUS | EMO-3823 | M.TRANS | 709.18.2906389 | 1 | 05/11/2018 | 111653/2019 |
| SIEBEN COMUNICACAO EDITORA E GRAF LTDA E | DGB-1521 | M.TRANS | 709.18.2941648 | 1 | 28/11/2018 | 127690/2019 |
| SIENE MARIA DE SOUSA SANTOS | DRL-2187 | M.TRANS | 709.18.2921218 | 1 | 19/11/2018 | 117670/2019 |
| SIER TRANSPORTES E LOCAÇAO DE VEICULOS ROD DE | CVP-0390 | M.TRANS | 709.18.2914694 | 1 | 07/11/2018 | 115112/2019 |
| SIER TRANSPORTES E LOCAÇAO DE VEICULOS ROD DE | CVP-0390 | M.TRANS | 709.18.2914946 | 1 | 07/11/2018 | 115201/2019 |
| SIG SINALIZACAO E COMUNICACAO VISUAL LTDA ME | DSG-2886 | M.TRANS | 709.18.2902236 | 1 | 05/11/2018 | 109822/2019 |
| SIGFRED LARSEN - ESPOLIO | 532.300.013.000 | IPU | 101.18.0226526 | 11 | 15/11/2018 | 089518/2019 |
| SIGNELLO ESPORTES SOCIETY LTDA ME | FEX-7084 | M.TRANS | 709.18.2926280 | 1 | 19/11/2018 | 120353/2019 |
| SIGRID VENANCIO QUEIROZ CORREA | CKL-9629 | M.TRANS | 709.18.2945308 | 1 | 28/11/2018 | 129098/2019 |
| SIGURD FRIEDRICH REITHER | 025.019.062.000 | IPU | 101.18.0153192 | 11 | 19/11/2018 | 084080/2019 |
| SILAS BARBOZA | DQQ-4009 | M.TRANS | 709.18.2881266 | 1 | 05/11/2018 | 100148/2019 |
| SILAS BISPO DOS SANTOS FERREIRA | DLA-0021 | M.TRANS | 709.18.2924515 | 1 | 19/11/2018 | 119275/2019 |
| SILAS CAMPOS DOS SANTOS | 013.068.015.000 | IPU | 101.18.0103802 | 11 | 15/11/2018 | 080993/2019 |
| SILAS FERNANDES DE LIMA | 512.013.021.000 | IPU | 101.18.0202418 | 11 | 16/11/2018 | 087303/2019 |
| SILAS FERNANDES DE LIMA | DSI-1036 | M.TRANS | 709.18.2890723 | 1 | 05/11/2018 | 104119/2019 |
| SILAS FERREIRA DA SILVA | 013.071.001.000 | IPU | 101.18.0103892 | 11 | 15/11/2018 | 081000/2019 |
| SILAS GOMES | FAQ-6554 | M.TRANS | 709.18.2939534 | 1 | 28/11/2018 | 126697/2019 |
| SILAS JOSE RIBEIRO | DSY-8169 | M.TRANS | 709.18.2928471 | 1 | 19/11/2018 | 121384/2019 |
| SILAS KLEIN CARDOSO | FRL-3013 | M.TRANS | 709.18.2887874 | 1 | 05/11/2018 | 102881/2019 |
| SILAS MARTINS DE ARAUJO | FQQ-0116 | M.TRANS | 709.18.2874077 | 1 | 05/11/2018 | 097225/2019 |
| SILAS MENDES DOS SANTOS | 510.100.043.079 | IPU | 101.18.0198544 | 11 | 16/11/2018 | 086903/2019 |
| SILAS PEREIRA DE SANTANA | DWJ-2127 | M.TRANS | 709.18.2880989 | 1 | 05/11/2018 | 100029/2019 |
| SILAS PEREIRA DE SANTANA | DWJ-2127 | M.TRANS | 709.18.2883053 | 1 | 05/11/2018 | 100900/2019 |
| SILAS PORTO DOS SANTOS ME | FMD-8227 | M.TRANS | 709.18.2943709 | 1 | 28/11/2018 | 128428/2019 |
| SILAS REPRESENTACAO COMERCIAL DE CALÇADOS LTD | FSY-0308 | M.TRANS | 709.18.2913201 | 1 | 07/11/2018 | 114643/2019 |
| SILAS RODRIGUES DA SILVA | 002.027.024.000 | IPU | 101.18.0017660 | 11 | 15/11/2018 | 076821/2019 |
| SILAS RODRIGUES DA SILVA | 002.027.025.000 | IPU | 101.18.0017661 | 11 | 15/11/2018 | 076822/2019 |
| SILAS RODRIGUES DA SILVA | 2.027.024.000 | CIP | 105.18.0245130 | 11 | 26/11/2018 | 091975/2019 |
| SILAS RODRIGUES DA SILVA | 2.027.025.000 | CIP | 105.18.0245131 | 11 | 26/11/2018 | 091976/2019 |
| SILAS RODRIGUES SILVA | 031.001.036.000 | IPU | 101.18.0179334 | 11 | 19/11/2018 | 085543/2019 |
| SILAS TAMMERIK INACIO DA SILVA | FLI-8165 | M.TRANS | 709.18.2873452 | 1 | 05/11/2018 | 096950/2019 |
| SILENCE ACUSTICA COMERCIAL LTDA | FAS-6133 | M.TRANS | 709.18.2924725 | 1 | 19/11/2018 | 119401/2019 |
| SILENE AMORIM DE JESUS | 026.093.028.000 | IPU | 101.18.0162424 | 11 | 12/11/2018 | 084571/2019 |
| SILENE BARRETO DE CERQUEIRA VICALVI | DMP-0097 | M.TRANS | 709.18.2876947 | 1 | 05/11/2018 | 098364/2019 |
| SILENE PADILHA LEITE | ELM-9404 | M.TRANS | 709.18.2891557 | 1 | 05/11/2018 | 104462/2019 |
| SILENE PADILHA LEITE | EEH-1535 | M.TRANS | 709.18.2891984 | 1 | 05/11/2018 | 104654/2019 |
| SILENE PADILHA LEITE | EEH-1535 | M.TRANS | 709.18.2899132 | 1 | 05/11/2018 | 108336/2019 |
| SILENE SAMPEI | 099.430 | COL.LX | 710.18.0255374 | 9 | 27/11/2018 | 129599/2019 |
| SILEY SOARES DA SILVA | DPS-0140 | M.TRANS | 709.18.2937538 | 1 | 21/11/2018 | 126020/2019 |
| SILGAR PROMOCAO DE VENDAS EIRELI ME | DZX-2521 | M.TRANS | 709.18.2913674 | 1 | 07/11/2018 | 114817/2019 |
| SILIBOR INDUSTRIA E COMERCIO LTDA | 521.209.016.000 | IPU | 101.18.0210165 | 11 | 15/11/2018 | 087884/2019 |
| SILMA PACHECO RAMOS | EMG-6160 | M.TRANS | 709.18.2884489 | 1 | 05/11/2018 | 101493/2019 |
| SILMARA APARECIDA PAIXAO MARQUESINI | DST-2439 | M.TRANS | 709.18.2910332 | 1 | 07/11/2018 | 113473/2019 |
| SILMARA APARECIDA SANCHES DE OLIVEIRA | DIO-1006 | M.TRANS | 709.18.2936810 | 1 | 21/11/2018 | 125635/2019 |
| SILMARA APARECIDA SANCHES DE OLIVEIRA | DIO-1006 | M.TRANS | 709.18.2941259 | 1 | 28/11/2018 | 127525/2019 |
| SILMARA APARECIDA TAVARES | EEN-7834 | M.TRANS | 709.18.2909037 | 1 | 05/11/2018 | 112921/2019 |
| SILMARA APARECIDA TEOLI | EYC-3205 | M.TRANS | 709.18.2911440 | 1 | 07/11/2018 | 113865/2019 |
| SILMARA BRILHANTE DOS SANTOS FREITAS | GAU-1466 | M.TRANS | 709.18.2888590 | 1 | 05/11/2018 | 103190/2019 |
| SILMARA CARDOSO RAMALHO | 265.569 | TFFP/FX | 406.18.2851334 | 2 | 08/11/2018 | 094984/2019 |
| SILMARA CARVALHO DE SOUZA | GFH-3510 | M.TRANS | 709.18.2927267 | 1 | 19/11/2018 | 120806/2019 |
| SILMARA CRISTINA LIMA PERON | 010.055.007.000 | IPU | 101.18.0087071 | 11 | 17/11/2018 | 080300/2019 |
| SILMARA DE FATIMA DUTRA GOMES | CWW-1637 | M.TRANS | 709.18.2925483 | 1 | 19/11/2018 | 119838/2019 |
| SILMARA DOS SANTOS ASSUNÇAO | GFK-1687 | M.TRANS | 709.18.2887968 | 1 | 05/11/2018 | 102918/2019 |
| SILMARA FRANCO FERNANDES SANTOS | 024.053.027.000 | IPU | 101.18.0150839 | 11 | 17/11/2018 | 083942/2019 |
| SILMARA GIL ALVES | DCK-0327 | M.TRANS | 709.18.2925786 | 1 | 19/11/2018 | 120045/2019 |
| SILMARA RODRIGUES | 006.050.002.147 | IPU | 101.18.0059614 | 11 | 16/11/2018 | 079239/2019 |
| SILMARA SANTOS BRITO | EAE-8715 | M.TRANS | 709.18.2883800 | 1 | 05/11/2018 | 101191/2019 |
| SILMARA TARAIA BERGAMASCHI MOREIRA | EDD-3752 | M.TRANS | 709.18.2912374 | 1 | 07/11/2018 | 114273/2019 |
| SILMARA VARA GONÇALVES DE CARVALHO | FPZ-2593 | M.TRANS | 709.18.2921262 | 1 | 19/11/2018 | 117692/2019 |
| SILNEI POLIDO | EBQ-3747 | M.TRANS | 709.18.2909290 | 1 | 07/11/2018 | 112993/2019 |
| SILVA RODRIGUES DOS SANTOS | DLZ-2133 | M.TRANS | 709.18.2930467 | 1 | 19/11/2018 | 122551/2019 |
| SILVANA ANGELINI FERREIRA | EUA-6686 | M.TRANS | 709.18.2918930 | 1 | 07/11/2018 | 116936/2019 |
| SILVANA APARECIDA CALIXTA ROSA | 001.036.007.014 | IPU | 101.18.0006983 | 11 | 16/11/2018 | 076428/2019 |
| SILVANA APARECIDA DA SILVA | GJV-3198 | M.TRANS | 709.18.2908171 | 1 | 05/11/2018 | 112520/2019 |
| SILVANA APARECIDA DE CAMPOS GALLI | EBC-7735 | M.TRANS | 709.18.2903745 | 1 | 05/11/2018 | 110567/2019 |
| SILVANA APARECIDA DE CAMPOS GALLI | EBC-7735 | M.TRANS | 709.18.2918409 | 1 | 07/11/2018 | 116685/2019 |
| SILVANA APARECIDA FAGUNDES BERTACCO | FKD-8143 | M.TRANS | 709.18.2875506 | 1 | 05/11/2018 | 097856/2019 |
| SILVANA APARECIDA ZECHINATTO ABACHERLI | FCL-0068 | M.TRANS | 709.18.2884767 | 1 | 05/11/2018 | 101608/2019 |
| SILVANA BARBOZA PRADAS | CLC-7178 | M.TRANS | 709.18.2877487 | 1 | 05/11/2018 | 098582/2019 |
| SILVANA BATISTA COELHO | 534.106.087.000 | IPU | 101.18.0235103 | 11 | 18/11/2018 | 090465/2019 |
| SILVANA BELUCHE LIMA | DSB-5719 | M.TRANS | 709.18.2908241 | 1 | 05/11/2018 | 112554/2019 |
| SILVANA BELUCHE LIMA | DSB-5719 | M.TRANS | 709.18.2917653 | 1 | 07/11/2018 | 116320/2019 |
| SILVANA BELUCHE LIMA | DSB-5719 | M.TRANS | 709.18.2917957 | 1 | 07/11/2018 | 116454/2019 |
| SILVANA BRESSAN | DPL-0471 | M.TRANS | 709.18.2872786 | 1 | 05/11/2018 | 096669/2019 |
| SILVANA CAROLINE SCHEER | FHL-5869 | M.TRANS | 709.18.2936316 | 1 | 21/11/2018 | 125383/2019 |
| SILVANA DA SILVA GOUVEIA | | BOLSA | 716.18.0260055 | 10 | 23/11/2018 | 129762/2019 |
| SILVANA DE SOUZA REIS | EVK-8256 | M.TRANS | 709.18.2939204 | 1 | 28/11/2018 | 126538/2019 |
| SILVANA DIAS GONÇALVES FERREIRA | FTS-1102 | M.TRANS | 709.18.2884041 | 1 | 05/11/2018 | 101299/2019 |
| SILVANA DOS SANTOS DE MATTOS | EBG-5435 | M.TRANS | 709.18.2884229 | 1 | 05/11/2018 | 101378/2019 |
| SILVANA DOS SANTOS RIBEIRO | 031.143.065.000 | IPU | 101.18.0185345 | 11 | 19/11/2018 | 085933/2019 |
| SILVANA FELISBERTO | 023.053.058.010 | IPU | 101.18.0145725 | 11 | 12/11/2018 | 083589/2019 |
| SILVANA FERNANDES ALVES | COZ-7997 | M.TRANS | 709.18.2877097 | 1 | 05/11/2018 | 098431/2019 |
| SILVANA FERNANDES ALVES | COZ-7997 | M.TRANS | 709.18.2931777 | 1 | 19/11/2018 | 123323/2019 |
| SILVANA FREITAS FRANCO | GDC-9286 | M.TRANS | 709.18.2880244 | 1 | 05/11/2018 | 099733/2019 |
| SILVANA GABIATTI FIRMINO | FZH-9340 | M.TRANS | 709.18.2924336 | 1 | 19/11/2018 | 119155/2019 |
| SILVANA GARCIA SIMOES | 004.058.058.000 | IPU | 101.18.0042681 | 11 | 17/11/2018 | 078329/2019 |
| SILVANA GASPAROTTO DE SOUZA | GEU-2874 | M.TRANS | 709.18.2929276 | 1 | 19/11/2018 | 121754/2019 |
| SILVANA GOMES DE ASSIS COSTA | EAY-0318 | M.TRANS | 709.18.2930454 | 1 | 19/11/2018 | 122540/2019 |
| SILVANA GONÇALVES DOS SANTOS | EVD-4800 | M.TRANS | 709.18.2928220 | 1 | 19/11/2018 | 121253/2019 |
| SILVANA INACIO PINHEIRO | 018.035.029.000 | IPU | 101.18.0122605 | 11 | 19/11/2018 | 082109/2019 |

| | | | | | | |
|---|-----------------|---------|----------------|----|------------|-------------|
| SILVANA IZIDORIO DOS SANTOS | DPA-5648 | M.TRANS | 709.18.2934240 | 1 | 19/11/2018 | 124527/2019 |
| SILVANA LODDI | DSW-9663 | M.TRANS | 709.18.2923442 | 1 | 19/11/2018 | 118747/2019 |
| SILVANA LOPES | FKW-4844 | M.TRANS | 709.18.2891776 | 1 | 05/11/2018 | 104560/2019 |
| SILVANA LUCIANO VIEIRA | ELF-7527 | M.TRANS | 709.18.2891694 | 1 | 05/11/2018 | 104527/2019 |
| SILVANA MARIA CARNEVALLE | DEL-8986 | M.TRANS | 709.18.2929411 | 1 | 19/11/2018 | 121836/2019 |
| SILVANA MARIA CORTOPASSI | CVB-9843 | M.TRANS | 709.18.2905513 | 1 | 05/11/2018 | 111273/2019 |
| SILVANA MARIA CORTOPASSI DO NASCIMENTO | 033.067.023.000 | IPTU | 101.18.0193919 | 11 | 18/11/2018 | 086508/2019 |
| SILVANA MARIA DA SILVA | BTJ-6258 | M.TRANS | 709.18.2872325 | 1 | 05/11/2018 | 096476/2019 |
| SILVANA MARIA SALLES DE OLIVEIRA | DIL-9711 | M.TRANS | 709.18.2912099 | 1 | 07/11/2018 | 114143/2019 |
| SILVANA MARIA SALLES DE OLIVEIRA | DIL-9711 | M.TRANS | 709.18.2932870 | 1 | 19/11/2018 | 123895/2019 |
| SILVANA MARIA SALLES DE OLIVEIRA | DIL-9711 | M.TRANS | 709.18.2936647 | 1 | 21/11/2018 | 125555/2019 |
| SILVANA MARSON | EBX-0333 | M.TRANS | 709.18.2912174 | 1 | 07/11/2018 | 114178/2019 |
| SILVANA MARTAO | 006.036.087.081 | IPTU | 101.18.0057872 | 11 | 16/11/2018 | 079150/2019 |
| SILVANA MORAO | 003.047.016.042 | IPTU | 101.18.0030575 | 11 | 19/11/2018 | 077555/2019 |
| SILVANA NUNES DIAS | FOJ-3849 | M.TRANS | 709.18.2893379 | 1 | 05/11/2018 | 105321/2019 |
| SILVANA PEREIRA | OMA-5484 | M.TRANS | 709.18.2886316 | 1 | 05/11/2018 | 102205/2019 |
| SILVANA PEREIRA DA SILVA | MUZ-8969 | M.TRANS | 709.18.2908284 | 1 | 05/11/2018 | 112575/2019 |
| SILVANA QUINTO SANTOS SOUZA | DRL-6354 | M.TRANS | 709.18.2934983 | 1 | 19/11/2018 | 124906/2019 |
| SILVANA RODRIGUES DO NASCIMENTO | GDD-2739 | M.TRANS | 709.18.2881382 | 1 | 05/11/2018 | 100192/2019 |
| SILVANA ROSEMEIRE F ALVES | FGE-5658 | M.TRANS | 709.18.2918610 | 1 | 07/11/2018 | 116772/2019 |
| SILVANA SANTOS DO NASCIMENTO | EET-6463 | M.TRANS | 709.18.2887309 | 1 | 05/11/2018 | 102616/2019 |
| SILVANA SANTOS SILVA E FONSECA | 121.538 | COL.LX | 710.18.0255448 | 9 | 27/11/2018 | 129609/2019 |
| SILVANA SERUTTI MAROTTI | DEX-5681 | M.TRANS | 709.18.2927261 | 1 | 19/11/2018 | 120803/2019 |
| SILVANA SILVA ALVES | CTX-0622 | M.TRANS | 709.18.2945422 | 1 | 28/11/2018 | 129156/2019 |
| SILVANA SILVA DE ARRUDA | DHX-1142 | M.TRANS | 709.18.2907029 | 1 | 05/11/2018 | 111976/2019 |
| SILVANA SOARES LIMA | CVA-2905 | M.TRANS | 709.18.2901074 | 1 | 05/11/2018 | 109291/2019 |
| SILVANA SOUSA MENDES | 512.051.040.000 | IPTU | 101.18.0205688 | 11 | 16/11/2018 | 087589/2019 |
| SILVANA SOUZA CERQUEIRA | 532.011.026.000 | IPTU | 101.18.0220977 | 11 | 15/11/2018 | 089021/2019 |
| SILVANA TEIXEIRA CARDOSO | FMB-7902 | M.TRANS | 709.18.2903699 | 1 | 05/11/2018 | 110553/2019 |
| SILVANA TORRES ROCHA | FLX-3697 | M.TRANS | 709.18.2898882 | 1 | 05/11/2018 | 108180/2019 |
| SILVANA VIEIRA MAIA | 010.040.134.028 | IPTU | 101.18.0086118 | 11 | 17/11/2018 | 080261/2019 |
| SILVANDER SILVA SANTOS | EFC-2101 | M.TRANS | 709.18.2885018 | 1 | 05/11/2018 | 101701/2019 |
| SILVANE DE FREITAS DE SOUZA | EIQ-1282 | M.TRANS | 709.18.2904629 | 1 | 05/11/2018 | 110917/2019 |
| SILVANEIDE DE SOUZA | DJD-4116 | M.TRANS | 709.18.2889274 | 1 | 05/11/2018 | 103466/2019 |
| SILVANI DE SOUSA PEREIRA | DYC-3682 | M.TRANS | 709.18.2936518 | 1 | 21/11/2018 | 125484/2019 |
| SILVANIA DE OLIVEIRA LIMA | DRC-2331 | M.TRANS | 709.18.2924421 | 1 | 19/11/2018 | 119217/2019 |
| SILVANIA FERREIRA DIAS DE ALMEIDA | PYU-2751 | M.TRANS | 709.18.2930110 | 1 | 19/11/2018 | 122276/2019 |
| SILVANIA MARTINS DOS SANTOS | AYX-9174 | M.TRANS | 709.18.2904480 | 1 | 05/11/2018 | 110844/2019 |
| SILVANIA NOVAES DOS SANTOS QUEIROZ | 402.007.030.000 | IPTU | 101.18.0197149 | 11 | 17/11/2018 | 086773/2019 |
| SILVANINHO GONCALVES LEITE ME | HCG-2502 | M.TRANS | 709.18.2913219 | 1 | 07/11/2018 | 114653/2019 |
| SILVANIRA NICOLAU FERNANDES | FRE-5165 | M.TRANS | 709.18.2910265 | 1 | 07/11/2018 | 113442/2019 |
| SILVANO CAPPONI | 027.041.039.000 | IPTU | 101.18.0164434 | 11 | 15/11/2018 | 084702/2019 |
| SILVANO LOVA | 024.020.126.093 | IPTU | 101.18.0149886 | 11 | 17/11/2018 | 083900/2019 |
| SILVANO MARTINS | CHH-1238 | M.TRANS | 709.18.2907591 | 1 | 05/11/2018 | 112246/2019 |
| SILVANO MENEZES BRAGA | GGB-0385 | M.TRANS | 709.18.2879751 | 1 | 05/11/2018 | 099533/2019 |
| SILVANY ARAUJO SOUZA | 027.073.061.013 | IPTU | 101.18.0165578 | 11 | 15/11/2018 | 084775/2019 |
| SILVANY ARAUJO SOUZA | NGO-7339 | M.TRANS | 709.18.2930938 | 1 | 19/11/2018 | 122830/2019 |
| SILVANY OLIVEIRA RIBEIRO | CCH-3510 | M.TRANS | 709.18.2904586 | 1 | 05/11/2018 | 110897/2019 |
| SILVERIO ANTONIO DE MORAES - ESPOLIO | 512.201.006.000 | IPTU | 101.18.0206994 | 11 | 16/11/2018 | 087642/2019 |
| SILVERIO SOBREIRA DE OLIVEIRA | 402.016.001.000 | IPTU | 101.18.0197285 | 11 | 17/11/2018 | 086793/2019 |
| SILVERIO TEIXEIRA DA MATA | 027.005.132.069 | IPTU | 101.18.0162792 | 11 | 17/11/2018 | 084606/2019 |
| SILVESTRE MORASSI | 522.103.122.000 | IPTU | 101.18.0213931 | 11 | 12/11/2018 | 088225/2019 |
| SILVESTRE SPIGOLON | 021.082.051.000 | IPTU | 101.18.0141629 | 11 | 18/11/2018 | 083335/2019 |
| SILVIA ALVAREZ | AQK-7949 | M.TRANS | 709.18.2892133 | 1 | 05/11/2018 | 104716/2019 |
| SILVIA ALVES DE SOUZA SANTOS | HHG-3187 | M.TRANS | 709.18.2925181 | 1 | 19/11/2018 | 119668/2019 |
| SILVIA ALVES DOS SANTOS | DWR-4393 | M.TRANS | 709.18.2888261 | 1 | 05/11/2018 | 103045/2019 |
| SILVIA APARECIDA DOS SANTOS | DDM-0502 | M.TRANS | 709.18.2924598 | 1 | 19/11/2018 | 119330/2019 |
| SILVIA APARECIDA FERNANDES NETO GONCALVES | 259.571 | MULTA | 704.18.2868999 | 1 | 06/11/2018 | 095381/2019 |
| SILVIA BELLAGUARDA DE CASTRO SEPULVIDA | FNM-4535 | M.TRANS | 709.18.2932799 | 1 | 19/11/2018 | 123861/2019 |
| SILVIA DA CONCEICAO DE SOUZA AUTIERI | 020.108.013.000 | IPTU | 101.18.0135528 | 11 | 17/11/2018 | 082924/2019 |
| SILVIA DE PAULA PINHEIROS | EYQ-5614 | M.TRANS | 709.18.2945540 | 1 | 28/11/2018 | 129231/2019 |
| SILVIA ELENA PARISOTO RECHE | EWQ-6999 | M.TRANS | 709.18.2912645 | 1 | 07/11/2018 | 114393/2019 |
| SILVIA ELIANA ALVES DO CARMO | GAQ-3385 | M.TRANS | 709.18.2925947 | 1 | 19/11/2018 | 120148/2019 |
| SILVIA FARACO CORDEIRO | 532.100.217.000 | CIP | 105.18.0249287 | 11 | 26/11/2018 | 092867/2019 |
| SILVIA FERNANDA CABRAL DE ALCANTARA | 025.117.052.378 | IPTU | 101.18.0159140 | 11 | 19/11/2018 | 084336/2019 |
| SILVIA FERNANDES RODRIGUES | ERU-5134 | M.TRANS | 709.18.2885464 | 1 | 05/11/2018 | 101853/2019 |
| SILVIA FERREIRA DOS REIS | IOY-3897 | M.TRANS | 709.18.2937499 | 1 | 21/11/2018 | 126000/2019 |
| SILVIA FERREIRA DOS REIS | IOY-3897 | M.TRANS | 709.18.2940340 | 1 | 28/11/2018 | 127089/2019 |
| SILVIA FERRO OLIVEIRA | DIV-2111 | M.TRANS | 709.18.2902506 | 1 | 05/11/2018 | 109957/2019 |
| SILVIA GENI ARRUDA NASCIMENTO | 534.044.030.000 | IPTU | 101.18.0234791 | 11 | 22/11/2018 | 090436/2019 |
| SILVIA HELENA DE GODOY PAUL | EKI-7878 | M.TRANS | 709.18.2893550 | 1 | 05/11/2018 | 105419/2019 |
| SILVIA HELENA DE SOUZA | ETB-8557 | M.TRANS | 709.18.2875458 | 1 | 05/11/2018 | 097830/2019 |
| SILVIA HELENA GALLETI BISCARO | ENS-9592 | M.TRANS | 709.18.2877348 | 1 | 05/11/2018 | 098520/2019 |
| SILVIA HELENA GIROTO MOSCONI | 020.006.001.176 | IPTU | 101.18.0130877 | 11 | 17/11/2018 | 082656/2019 |
| SILVIA HELENA MATHIAS | ELV-1364 | M.TRANS | 709.18.2899714 | 1 | 05/11/2018 | 108652/2019 |
| SILVIA LOPES DOS SANTOS | | BOLSA | 716.18.0260283 | 10 | 23/11/2018 | 129916/2019 |
| SILVIA LOPES DOS SANTOS 27349857802 | EBJ-1348 | M.TRANS | 709.18.2895536 | 1 | 05/11/2018 | 106515/2019 |
| SILVIA LOPES DOS SANTOS 27349857802 | EBJ-1348 | M.TRANS | 709.18.2916321 | 1 | 07/11/2018 | 115743/2019 |
| SILVIA LUCIA FLORENCIO CUNHA | 026.092.033.000 | IPTU | 101.18.0162390 | 11 | 12/11/2018 | 084563/2019 |
| SILVIA MACEDO SILVA | 002.021.051.010 | IPTU | 101.18.0017240 | 11 | 15/11/2018 | 076807/2019 |
| SILVIA MARIA BENITE CORTEZ | FSH-4104 | M.TRANS | 709.18.2872137 | 1 | 05/11/2018 | 096387/2019 |
| SILVIA MARIA COLOMBO | 033.124.005.012 | IPTU | 101.18.0195843 | 11 | 15/11/2018 | 086661/2019 |
| SILVIA MARIA DOS SANTOS | 002.027.085.000 | IPTU | 101.18.0017695 | 11 | 15/11/2018 | 076825/2019 |
| SILVIA MARIA DOS SANTOS DE OLIVEIRA | FJI-4730 | M.TRANS | 709.18.2932259 | 1 | 19/11/2018 | 123605/2019 |
| SILVIA MARIA FRUTUOSO DE OLIVEIRA | 511.203.003.000 | IPTU | 101.18.0201779 | 11 | 17/11/2018 | 087227/2019 |
| SILVIA MARIA GOMIDES | 524.220.071.000 | IPTU | 101.18.0217295 | 11 | 17/11/2018 | 088615/2019 |
| SILVIA MARIA RIBEIRO MAGALHAES | EEH-6382 | M.TRANS | 709.18.2892558 | 1 | 05/11/2018 | 104950/2019 |
| SILVIA MARISA FONTES | 026.080.001.001 | IPTU | 101.18.0161842 | 11 | 12/11/2018 | 084529/2019 |
| SILVIA MATOS ROSA | FBZ-7524 | M.TRANS | 709.18.2903670 | 1 | 05/11/2018 | 110538/2019 |
| SILVIA MILENA JORDAN JIMENEZ | EXM-9681 | M.TRANS | 709.18.2922000 | 1 | 19/11/2018 | 117986/2019 |
| SILVIA NANI BAFFILE PRIOLLI | DTF-4684 | M.TRANS | 709.18.2902311 | 1 | 05/11/2018 | 109860/2019 |
| SILVIA NAVARRO EMMERICK | DVN-6248 | M.TRANS | 709.18.2898877 | 1 | 05/11/2018 | 108178/2019 |

| | | | | | | |
|---|-----------------|---------|----------------|----|------------|-------------|
| SILVIA PAULA DOS SANTOS FERRO | OWW-0321 | M.TRANS | 709.18.2933273 | 1 | 19/11/2018 | 124100/2019 |
| SILVIA PAULA SIMIONI | FSZ-8344 | M.TRANS | 709.18.2900898 | 1 | 05/11/2018 | 109210/2019 |
| SILVIA PEDROSO | DUX-3228 | M.TRANS | 709.18.2892763 | 1 | 05/11/2018 | 105038/2019 |
| SILVIA PEREIRA DE MATTOS | DIQ-9938 | M.TRANS | 709.18.2876071 | 1 | 05/11/2018 | 098045/2019 |
| SILVIA REGINA DE SOUZA LOPES | 024.004.176.000 | IPTU | 101.18.0146048 | 11 | 17/11/2018 | 083608/2019 |
| SILVIA REGINA DOS SANTOS BRANCO GLORIA XAVIER | OQZ-1132 | M.TRANS | 709.18.2872746 | 1 | 05/11/2018 | 096653/2019 |
| SILVIA REGINA DOS SANTOS BRANCO GLORIA XAVIER | OQZ-1132 | M.TRANS | 709.18.2882972 | 1 | 05/11/2018 | 100870/2019 |
| SILVIA REGINA DOS SANTOS LOPES SILVA | FME-3522 | M.TRANS | 709.18.2873556 | 1 | 05/11/2018 | 096999/2019 |
| SILVIA REGINA DOS SANTOS LOPES SILVA | FME-3522 | M.TRANS | 709.18.2878707 | 1 | 05/11/2018 | 099111/2019 |
| SILVIA REGINA FAZANO LAZZURI | FNZ-9417 | M.TRANS | 709.18.2889423 | 1 | 05/11/2018 | 103520/2019 |
| SILVIA REGINA LANTE | FSM-9077 | M.TRANS | 709.18.2883380 | 1 | 05/11/2018 | 101025/2019 |
| SILVIA REGINA LIMA ALBANO | DXX-4118 | M.TRANS | 709.18.2929591 | 1 | 19/11/2018 | 121959/2019 |
| SILVIA REGINA MOYA MAZZARI | DXW-4513 | M.TRANS | 709.18.2897870 | 1 | 05/11/2018 | 107569/2019 |
| SILVIA REGINA OLIVEIRA PEREIRA PERES | EDN-0440 | M.TRANS | 709.18.2907222 | 1 | 05/11/2018 | 112060/2019 |
| SILVIA REGINA PARREIRA DA SILVA | 017.039.008.000 | IPTU | 101.18.0119969 | 11 | 12/11/2018 | 081976/2019 |
| SILVIA REGINA PARREIRA DA SILVA | 017.039.024.000 | IPTU | 101.18.0119975 | 11 | 12/11/2018 | 081977/2019 |
| SILVIA REGINA PARREIRA DA SILVA | 018.054.017.000 | IPTU | 101.18.0124003 | 11 | 19/11/2018 | 082229/2019 |
| SILVIA REGINA PREZOTTO GUIMARAES | FMR-8920 | M.TRANS | 709.18.2881427 | 1 | 05/11/2018 | 100209/2019 |
| SILVIA REGINA PREZOTTO GUIMARAES | FMR-8920 | M.TRANS | 709.18.2908948 | 1 | 05/11/2018 | 112873/2019 |
| SILVIA REGINA SANTANA NOBRE | DVD-1638 | M.TRANS | 709.18.2873842 | 1 | 05/11/2018 | 097127/2019 |
| SILVIA REGINA TEIXEIRA TELES | BPM-9608 | M.TRANS | 709.18.2897450 | 1 | 05/11/2018 | 107308/2019 |
| SILVIA REGINA TEIXEIRA TELES | BPM-9608 | M.TRANS | 709.18.2904484 | 1 | 05/11/2018 | 110846/2019 |
| SILVIA REGINA VIANA DE ALMEIDA | 620.102.084.000 | IPTU | 101.18.0239608 | 11 | 16/11/2018 | 091012/2019 |
| SILVIA REGINA VIANA DE ALMEIDA | 620.102.084.000 | CIP | 105.18.0251047 | 11 | 26/11/2018 | 093719/2019 |
| SILVIA RIBEIRO VASCONCELOS | FYK-1945 | M.TRANS | 709.18.2927237 | 1 | 19/11/2018 | 120792/2019 |
| SILVIA RODRIGUES DE SOUZA | 521.044.037.000 | IPTU | 101.18.0209437 | 11 | 15/11/2018 | 087816/2019 |
| SILVIA ROSA GAMBARINI | EYC-1402 | M.TRANS | 709.18.2873598 | 1 | 05/11/2018 | 097023/2019 |
| SILVIA SEVECIUC MARIA | FKT-3237 | M.TRANS | 709.18.2918179 | 1 | 07/11/2018 | 116576/2019 |
| SILVIA TAVARES BRAGHETTA | EKO-9735 | M.TRANS | 709.18.2878466 | 1 | 05/11/2018 | 099014/2019 |
| SILVIA VENZOL | 004.092.038.000 | IPTU | 101.18.0044274 | 11 | 17/11/2018 | 078396/2019 |
| SILVIA VITURINO CAMPOS | FIK-9095 | M.TRANS | 709.18.2873703 | 1 | 05/11/2018 | 097066/2019 |
| SILVIANE GONSALVES LEONEL | 033.124.046.218 | IPTU | 101.18.0196380 | 11 | 18/11/2018 | 086713/2019 |
| SILVINO ALVES DE SOUZA BAR ME | EDX-5375 | M.TRANS | 709.18.2895160 | 1 | 05/11/2018 | 106301/2019 |
| SILVINO NUNES DE OLIVEIRA NETO | 026.032.038.000 | IPTU | 101.18.0160503 | 11 | 12/11/2018 | 084425/2019 |
| SILVINO ALVES | FGH-4876 | M.TRANS | 709.18.2903937 | 1 | 05/11/2018 | 110646/2019 |
| SILVIO ALVES | FGH-4876 | M.TRANS | 709.18.2933471 | 1 | 19/11/2018 | 124178/2019 |
| SILVIO ALVES DOS SANTOS | 006.093.068.000 | IPTU | 101.18.0062003 | 11 | 16/11/2018 | 079411/2019 |
| SILVIO ARAUJO DA SILVA | EEG-6615 | M.TRANS | 709.18.2901665 | 1 | 05/11/2018 | 109567/2019 |
| SILVIO AUGUSTO RODRIGUES JUNIOR | 029.137.010.000 | IPTU | 101.18.0173851 | 11 | 16/11/2018 | 085219/2019 |
| SILVIO BIANCO | 016.064.084.000 | IPTU | 101.18.0116933 | 11 | 12/11/2018 | 081830/2019 |
| SILVIO BISPO ROMAO TRANSP ME | EAL-6487 | M.TRANS | 709.18.2896617 | 1 | 05/11/2018 | 106977/2019 |
| SILVIO BISPO ROMAO TRANSP ME | EAL-6487 | M.TRANS | 709.18.2944210 | 1 | 28/11/2018 | 128637/2019 |
| SILVIO BISPO ROMAO TRANSPORTES ME | FLB-1775 | M.TRANS | 709.18.2912827 | 1 | 07/11/2018 | 114465/2019 |
| SILVIO BISPO ROMAO TRANSPORTES ME | FLB-1775 | M.TRANS | 709.18.2943770 | 1 | 28/11/2018 | 128460/2019 |
| SILVIO CANDIDO DE OLIVEIRA | EEZ-1259 | M.TRANS | 709.18.2907643 | 1 | 05/11/2018 | 112269/2019 |
| SILVIO CARLOS BARACHO | 026.076.025.000 | IPTU | 101.18.0161781 | 11 | 12/11/2018 | 084525/2019 |
| SILVIO CARLOS GENESI JUNIOR | EUW-7407 | M.TRANS | 709.18.2944946 | 1 | 28/11/2018 | 128914/2019 |
| SILVIO CARLOS SABATINI | 003.063.011.004 | IPTU | 101.18.0032240 | 11 | 19/11/2018 | 077725/2019 |
| SILVIO CESAR COMAR | 004.067.107.026 | IPTU | 101.18.0043551 | 11 | 17/11/2018 | 078361/2019 |
| SILVIO CESAR DE CASTRO | FBZ-7287 | M.TRANS | 709.18.2923664 | 1 | 19/11/2018 | 118857/2019 |
| SILVIO CESAR DE JESUS GIMENES | BRV-5555 | M.TRANS | 709.18.2910512 | 1 | 07/11/2018 | 113542/2019 |
| SILVIO CESAR GARRUCHO | EVL-8551 | M.TRANS | 709.18.2885335 | 1 | 05/11/2018 | 101806/2019 |
| SILVIO CESAR PIRES | CUC-9464 | M.TRANS | 709.18.2932427 | 1 | 19/11/2018 | 123691/2019 |
| SILVIO CESAR RUGGIERI FRANCO | FFV-8927 | M.TRANS | 709.18.2930330 | 1 | 19/11/2018 | 122441/2019 |
| SILVIO DAMISKI TEIXEIRA DE CASTRO | EZR-7778 | M.TRANS | 709.18.2873292 | 1 | 05/11/2018 | 096884/2019 |
| SILVIO DAMISKI TEIXEIRA DE CASTRO | EZR-7778 | M.TRANS | 709.18.2875199 | 1 | 05/11/2018 | 097708/2019 |
| SILVIO DAMISKI TEIXEIRA DE CASTRO | EZR-7778 | M.TRANS | 709.18.2909324 | 1 | 07/11/2018 | 113013/2019 |
| SILVIO DOS SANTOS CARVALHO | 532.076.002.000 | IPTU | 101.18.0223516 | 11 | 15/11/2018 | 089234/2019 |
| SILVIO DOS SANTOS SILVA JUNIOR | 015.062.082.000 | IPTU | 101.18.0109722 | 11 | 12/11/2018 | 081388/2019 |
| SILVIO EDUARDO DE LIMA | PWR-6498 | M.TRANS | 709.18.2939788 | 1 | 28/11/2018 | 126819/2019 |
| SILVIO FERNANDES | 032.066.020.000 | IPTU | 101.18.0188181 | 11 | 19/11/2018 | 086126/2019 |
| SILVIO FERNANDES | 32.066.020.000 | CIP | 105.18.0247023 | 11 | 26/11/2018 | 092289/2019 |
| SILVIO FERREIRA DE GOES | 003.047.013.511 | IPTU | 101.18.0030058 | 11 | 19/11/2018 | 077502/2019 |
| SILVIO GUERINO DE ALMEIDA | 023.004.027.000 | IPTU | 101.18.0143663 | 11 | 12/11/2018 | 083470/2019 |
| SILVIO GUINCHOS LTDA ME | EMU-3919 | M.TRANS | 709.18.2895208 | 1 | 05/11/2018 | 106332/2019 |
| SILVIO GUINCHOS LTDA ME | EMU-3919 | M.TRANS | 709.18.2895268 | 1 | 05/11/2018 | 106365/2019 |
| SILVIO HELDER LENCIONI SENNE | 009.091.040.068 | IPTU | 101.18.0080231 | 11 | 17/11/2018 | 080045/2019 |
| SILVIO JOSE ANGELO PIVATTO | 003.038.009.000 | IPTU | 101.18.0027366 | 11 | 19/11/2018 | 077285/2019 |
| SILVIO JOSE DOS SANTOS | 532.101.062.130 | IPTU | 101.18.0225139 | 11 | 15/11/2018 | 089305/2019 |
| SILVIO JOSE FREITAS LEITE | 023.039.008.000 | IPTU | 101.18.0144862 | 11 | 12/11/2018 | 083532/2019 |
| SILVIO JOSE PIOVAN | 530.127.035.000 | IPTU | 101.18.0219655 | 11 | 12/11/2018 | 088903/2019 |
| SILVIO LORENZETTI ESPOLIO DE | 004.114.052.013 | IPTU | 101.18.0045787 | 11 | 17/11/2018 | 078481/2019 |
| SILVIO LUIS BUFFO | EIL-3278 | M.TRANS | 709.18.2934782 | 1 | 19/11/2018 | 124795/2019 |
| SILVIO LUIZ ALVES DE SOUZA | CXX-2472 | M.TRANS | 709.18.2891972 | 1 | 05/11/2018 | 104649/2019 |
| SILVIO LUIZ ALVES DE SOUZA | CXX-2472 | M.TRANS | 709.18.2912075 | 1 | 07/11/2018 | 114132/2019 |
| SILVIO LUIZ CHICA | EEN-8682 | M.TRANS | 709.18.2912836 | 1 | 07/11/2018 | 114471/2019 |
| SILVIO LUIZ DE OLIVEIRA | DDW-4729 | M.TRANS | 709.18.2888197 | 1 | 05/11/2018 | 103022/2019 |
| SILVIO LUIZ GONCALVES | EYD-0617 | M.TRANS | 709.18.2872261 | 1 | 05/11/2018 | 096444/2019 |
| SILVIO LUIZ GONCALVES | EYD-0617 | M.TRANS | 709.18.2935730 | 1 | 21/11/2018 | 125139/2019 |
| SILVIO MARQUES DA ROCHA | DCC-2964 | M.TRANS | 709.18.2929342 | 1 | 19/11/2018 | 121796/2019 |
| SILVIO NUNES FERREIRA | HKQ-6642 | M.TRANS | 709.18.2905496 | 1 | 05/11/2018 | 111264/2019 |
| SILVIO OLIVIERI | 521.044.116.000 | IPTU | 101.18.0209513 | 11 | 22/11/2018 | 087823/2019 |
| SILVIO OLIVO | EJH-1448 | M.TRANS | 709.18.2928417 | 1 | 19/11/2018 | 121356/2019 |
| SILVIO OTAVIO DE ALMEIDA | HNR-6365 | M.TRANS | 709.18.2905398 | 1 | 05/11/2018 | 111225/2019 |
| SILVIO PAPANONI - ESPOLIO | 015.034.022.000 | IPTU | 101.18.0108160 | 11 | 12/11/2018 | 081309/2019 |
| SILVIO PEREIRA DE OLIVEIRA | DDB-8949 | M.TRANS | 709.18.2886228 | 1 | 05/11/2018 | 102171/2019 |
| SILVIO PEREIRA DE SANTANA | DMD-1578 | M.TRANS | 709.18.2898048 | 1 | 05/11/2018 | 107674/2019 |
| SILVIO RICARDO DE OLIVEIRA | 021.029.029.000 | IPTU | 101.18.0139196 | 11 | 18/11/2018 | 083190/2019 |
| SILVIO RODRIGUES DE OLIVEIRA | 030.093.022.000 | IPTU | 101.18.0176966 | 11 | 18/11/2018 | 085397/2019 |
| SILVIO ROMERO BEZERRA DOS SANTOS | 533.321.057.000 | IPTU | 101.18.0233120 | 11 | 18/11/2018 | 090269/2019 |
| SILVIO SANCHES | EBH-4072 | M.TRANS | 709.18.2912937 | 1 | 07/11/2018 | 114524/2019 |
| SILVIO SOARES DA SILVA | EYM-4067 | M.TRANS | 709.18.2912838 | 1 | 07/11/2018 | 114472/2019 |

| | | | | | | |
|--|-----------------|---------|----------------|----|------------|-------------|
| SILVIO TADEU CARNIELLI | 004.047.062.074 | IPTU | 101.18.0040764 | 11 | 17/11/2018 | 078241/2019 |
| SILVIO TARTARO JUNIOR | FCB-3307 | M.TRANS | 709.18.2899006 | 1 | 05/11/2018 | 108257/2019 |
| SILVIO YABIKO | EWX-7760 | M.TRANS | 709.18.2912096 | 1 | 07/11/2018 | 114141/2019 |
| SILVONEY SANTIAGO | FHB-2943 | M.TRANS | 709.18.2906549 | 1 | 05/11/2018 | 111739/2019 |
| SILVYO ALVES VIANNA | 018.013.062.000 | IPTU | 101.18.0120972 | 11 | 20/11/2018 | 082013/2019 |
| SILZETE FERREIRA DOS SANTOS | DHS-9322 | M.TRANS | 709.18.2946177 | 1 | 28/11/2018 | 129494/2019 |
| SIMAO PEDRO BIANCHI | EWL-5165 | M.TRANS | 709.18.2884675 | 1 | 05/11/2018 | 101574/2019 |
| SIMAO PEDRO BIANCHI | EWL-5165 | M.TRANS | 709.18.2884693 | 1 | 05/11/2018 | 101580/2019 |
| SIMAO PEDRO BIANCHI | EWL-5165 | M.TRANS | 709.18.2891574 | 1 | 05/11/2018 | 104468/2019 |
| SIMAO PEDRO BIANCHI | EWL-5165 | M.TRANS | 709.18.2928848 | 1 | 19/11/2018 | 121556/2019 |
| SIMAO SAVIO DE SOUSA DOS ANJOS | FOC-6118 | M.TRANS | 709.18.2902802 | 1 | 05/11/2018 | 110094/2019 |
| SIMAURO RIBEIRO LEITE | 021.007.087.206 | IPTU | 101.18.0137438 | 11 | 18/11/2018 | 083084/2019 |
| SIMEBALDO MANCINI - ESPOLIO | 030.121.003.000 | IPTU | 101.18.0177960 | 11 | 18/11/2018 | 085475/2019 |
| SIMETRIA CONSULTORIA EMPRESARIAL LTDA ME | FJD-0003 | M.TRANS | 709.18.2887429 | 1 | 05/11/2018 | 102671/2019 |
| SIMETRIA CONSULTORIA EMPRESARIAL LTDA ME | FJD-0003 | M.TRANS | 709.18.2888579 | 1 | 05/11/2018 | 103185/2019 |
| SIMOES NICOLAU RIBEIRO | 020.055.025.000 | IPTU | 101.18.0133125 | 11 | 17/11/2018 | 082779/2019 |
| SIMONE ALEXANDRE DA SILVA | 006.027.117.046 | IPTU | 101.18.0056268 | 11 | 16/11/2018 | 079100/2019 |
| SIMONE ALMEIDA DE BRITO | 003.059.082.003 | IPTU | 101.18.0032219 | 11 | 19/11/2018 | 077723/2019 |
| SIMONE ALMEIDA DE BRITO NAGIMA | DSW-3675 | M.TRANS | 709.18.2874701 | 1 | 05/11/2018 | 097494/2019 |
| SIMONE AMBROSINI | 025.110.001.070 | IPTU | 101.18.0158208 | 11 | 19/11/2018 | 084278/2019 |
| SIMONE APARECIDA ABREU CERDA | FGY-6044 | M.TRANS | 709.18.2906194 | 1 | 05/11/2018 | 111557/2019 |
| SIMONE APARECIDA DE GUSMAO | 620.112.023.000 | IPTU | 101.18.0239876 | 11 | 16/11/2018 | 091038/2019 |
| SIMONE APARECIDA GAMA | FAW-6539 | M.TRANS | 709.18.2922555 | 1 | 19/11/2018 | 118258/2019 |
| SIMONE APARECIDA LOPES | BYO-8428 | M.TRANS | 709.18.2945685 | 1 | 28/11/2018 | 129292/2019 |
| SIMONE APARECIDA MARCHIORETTO GAZZI | GDJ-3118 | M.TRANS | 709.18.2938591 | 1 | 28/11/2018 | 126228/2019 |
| SIMONE APARECIDA RACZ YAMAMOTO | 006.050.002.148 | IPTU | 101.18.0059615 | 11 | 16/11/2018 | 079240/2019 |
| SIMONE APARECIDA VIEIRA DA SILVA | DGY-0922 | M.TRANS | 709.18.2886030 | 1 | 05/11/2018 | 102085/2019 |
| SIMONE APARECIDA VOLCOW PIRES | 263.878 | TFFP/FX | 406.18.2751588 | 4 | 05/11/2018 | 094874/2019 |
| SIMONE BALLESTRA GIORGETTE | CPA-8125 | M.TRANS | 709.18.2923238 | 1 | 19/11/2018 | 118615/2019 |
| SIMONE BARROS DA SILVA | FDH-3031 | M.TRANS | 709.18.2909587 | 1 | 07/11/2018 | 113148/2019 |
| SIMONE BISPO DA SILVA | CLG-8337 | M.TRANS | 709.18.2886481 | 1 | 05/11/2018 | 102276/2019 |
| SIMONE BRITO DA SILVA | FIT-2364 | M.TRANS | 709.18.2912177 | 1 | 07/11/2018 | 114180/2019 |
| SIMONE BRITO DA SILVA | FIT-2364 | M.TRANS | 709.18.2928363 | 1 | 19/11/2018 | 121330/2019 |
| SIMONE CAMBIRA DE ANDRADE | 015.029.001.072 | IPTU | 101.18.0107160 | 11 | 12/11/2018 | 081211/2019 |
| SIMONE CARVALHO | | BOLSA | 716.18.0260109 | 10 | 23/11/2018 | 129796/2019 |
| SIMONE CAVALCANTE GIOVANNETTI | FDC-0795 | M.TRANS | 709.18.2938618 | 1 | 28/11/2018 | 126244/2019 |
| SIMONE CAVALCANTE GUERREIRO SCALON | 001.037.076.024 | IPTU | 101.18.0007551 | 11 | 16/11/2018 | 076451/2019 |
| SIMONE CIRIACO DA COSTA | | BOLSA | 716.18.0260069 | 10 | 23/11/2018 | 129770/2019 |
| SIMONE CLINI ME | EKP-4442 | M.TRANS | 709.18.2904165 | 1 | 05/11/2018 | 110711/2019 |
| SIMONE COELHO DOS SANTOS | BPS-4620 | M.TRANS | 709.18.2925584 | 1 | 19/11/2018 | 119910/2019 |
| SIMONE COELHO DOS SANTOS | BPS-4620 | M.TRANS | 709.18.2925728 | 1 | 19/11/2018 | 120009/2019 |
| SIMONE CORREA VIANA | 018.039.119.071 | IPTU | 101.18.0123120 | 11 | 19/11/2018 | 082139/2019 |
| SIMONE CRISTINA CARAVAGGI | 030.097.153.000 | IPTU | 101.18.0177069 | 11 | 18/11/2018 | 085402/2019 |
| SIMONE CRISTINA CARAVAGGI | DMF-6109 | M.TRANS | 709.18.2898644 | 1 | 05/11/2018 | 108051/2019 |
| SIMONE CRISTINA DA SILVA | | BOLSA | 716.18.0260050 | 10 | 23/11/2018 | 129758/2019 |
| SIMONE CRISTINA FERREIRA | 533.102.005.000 | IPTU | 101.18.0229497 | 11 | 18/11/2018 | 089896/2019 |
| SIMONE DA SILVA PENINI | FNH-0412 | M.TRANS | 709.18.2890392 | 1 | 05/11/2018 | 103989/2019 |
| SIMONE DE ALMEIDA QUEIROZ | 532.508.054.000 | IPTU | 101.18.0227832 | 11 | 15/11/2018 | 089699/2019 |
| SIMONE DE ANDRADE LIMA DUARTE | 003.122.001.007 | IPTU | 101.18.0035459 | 11 | 19/11/2018 | 077949/2019 |
| SIMONE DE CASSIA TORRECHILHAS | 013.063.070.000 | IPTU | 101.18.0103577 | 11 | 15/11/2018 | 080986/2019 |
| SIMONE DE CASSIA VIANNA DOS SANTOS | DJD-0129 | M.TRANS | 709.18.2928894 | 1 | 19/11/2018 | 121577/2019 |
| SIMONE DE CASTRO | PYW-5833 | M.TRANS | 709.18.2894156 | 1 | 05/11/2018 | 105769/2019 |
| SIMONE DE FREITAS LOPES | 512.021.047.000 | IPTU | 101.18.0203326 | 11 | 16/11/2018 | 087361/2019 |
| SIMONE DE FREITAS LOPES | 227.135 | TX/PPUB | 708.18.2617764 | 4 | 01/11/2018 | 095860/2019 |
| SIMONE DE JESUS ALVES MOREIRA | 068.029 | P.PUBL | 707.18.0244571 | 11 | 28/11/2018 | 095744/2019 |
| SIMONE DE JESUS SANTOS | LOS-8568 | M.TRANS | 709.18.2905013 | 1 | 05/11/2018 | 111068/2019 |
| SIMONE DE JESUS SANTOS | LOS-8568 | M.TRANS | 709.18.2933310 | 1 | 19/11/2018 | 124117/2019 |
| SIMONE DE OLIVEIRA ALMEIDA | DQG-3216 | M.TRANS | 709.18.2924917 | 1 | 19/11/2018 | 119506/2019 |
| SIMONE DE OLIVEIRA BATISTA LEITE | 533.307.026.000 | IPTU | 101.18.0232672 | 11 | 18/11/2018 | 090212/2019 |
| SIMONE DE SOUSA RODRIGUES PIZZOLATO | DPM-7820 | M.TRANS | 709.18.2934669 | 1 | 19/11/2018 | 124742/2019 |
| SIMONE DE SOUZA LOBO | 001.033.008.013 | IPTU | 101.18.0006254 | 11 | 16/11/2018 | 076409/2019 |
| SIMONE DE SOUZA MANTUANI | 029.012.099.022 | IPTU | 101.17.2956109 | 12 | 12/11/2018 | 076185/2019 |
| SIMONE DE SOUZA MANTUANI | 029.012.099.022 | IPTU | 101.17.2956138 | 12 | 12/11/2018 | 076186/2019 |
| SIMONE DE SOUZA MANTUANI | 029.012.099.022 | IPTU | 101.18.0170074 | 11 | 16/11/2018 | 085027/2019 |
| SIMONE DE VASCONCELOS NUNES | FLB-2548 | M.TRANS | 709.18.2934320 | 1 | 19/11/2018 | 124563/2019 |
| SIMONE DEGENER PORTELLA | | BOLSA | 716.18.0260119 | 10 | 23/11/2018 | 129804/2019 |
| SIMONE DO NASCIMENTO COSTA | 023.006.049.000 | IPTU | 101.18.0143820 | 11 | 12/11/2018 | 083476/2019 |
| SIMONE DO NASCIMENTO SILVA | 521.501.058.000 | IPTU | 101.18.0212369 | 11 | 15/11/2018 | 088031/2019 |
| SIMONE DO NASCIMENTO SILVA | BYC-3687 | M.TRANS | 709.18.2934133 | 1 | 19/11/2018 | 124479/2019 |
| SIMONE DRUMOND RICHOPPO SERDEIRA | EYC-9513 | M.TRANS | 709.18.2938598 | 1 | 28/11/2018 | 126232/2019 |
| SIMONE ERICA DA SILVA | FPW-5537 | M.TRANS | 709.18.2885126 | 1 | 05/11/2018 | 101735/2019 |
| SIMONE FERRAZ DE ARRUDA | 005.061.006.279 | IPTU | 101.18.0050524 | 11 | 12/11/2018 | 078735/2019 |
| SIMONE FREITAS DE SOUZA | 019.015.029.188 | IPTU | 101.18.0127518 | 11 | 18/11/2018 | 082412/2019 |
| SIMONE FURLANETI | 021.048.083.000 | IPTU | 101.18.0140371 | 11 | 18/11/2018 | 083258/2019 |
| SIMONE FURLANETI | DHO-5350 | M.TRANS | 709.18.2930027 | 1 | 19/11/2018 | 122204/2019 |
| SIMONE FURLANETI | DHO-5350 | M.TRANS | 709.18.2930428 | 1 | 19/11/2018 | 122521/2019 |
| SIMONE FURLANETI | DHO-5350 | M.TRANS | 709.18.2930464 | 1 | 19/11/2018 | 122548/2019 |
| SIMONE GABRIELE PICCOLI VITORIANO | FNR-1085 | M.TRANS | 709.18.2929311 | 1 | 19/11/2018 | 121776/2019 |
| SIMONE GILIOLI LOURENCO | EDW-9350 | M.TRANS | 709.18.2938983 | 1 | 28/11/2018 | 126429/2019 |
| SIMONE GODOY DE PADUA PASSAFARO | EGF-0345 | M.TRANS | 709.18.2930609 | 1 | 19/11/2018 | 122650/2019 |
| SIMONE GONCALVES DOS SANTOS | EJH-9832 | M.TRANS | 709.18.2880385 | 1 | 05/11/2018 | 099800/2019 |
| SIMONE GUILHERME DOS SANTOS | FGJ-5475 | M.TRANS | 709.18.2911316 | 1 | 07/11/2018 | 113818/2019 |
| SIMONE HAMMERMEISTER FERNANDES | 002.025.098.004 | IPTU | 101.18.0017603 | 11 | 15/11/2018 | 076816/2019 |
| SIMONE HAMMERMEISTER FERNANDES | GBD-4349 | M.TRANS | 709.18.2911953 | 1 | 07/11/2018 | 114076/2019 |
| SIMONE HENRIQUE DA SILVA | EBF-4195 | M.TRANS | 709.18.2884420 | 1 | 05/11/2018 | 101465/2019 |
| SIMONE LIMOIEIRO ALVES | 003.091.014.000 | IPTU | 101.18.0033101 | 11 | 19/11/2018 | 077770/2019 |
| SIMONE LIMOIEIRO ALVES | FMU-0486 | M.TRANS | 709.18.2937340 | 1 | 21/11/2018 | 125931/2019 |
| SIMONE LOPES | EIP-8479 | M.TRANS | 709.18.2930969 | 1 | 19/11/2018 | 122845/2019 |
| SIMONE LOUISE DA SILVA -ME | 266.421 | TFFP/FX | 406.18.2869336 | 1 | 06/11/2018 | 095059/2019 |
| SIMONE LUCIA DE FARIAS SILVA | 031.011.043.000 | IPTU | 101.18.0179746 | 11 | 19/11/2018 | 085566/2019 |
| SIMONE MAGALHAES SOARES CAMPANELLA | EJH-5718 | M.TRANS | 709.18.2898060 | 1 | 05/11/2018 | 107680/2019 |
| SIMONE MARIA MORAES DE SOUZA | 001.068.256.521 | IPTU | 101.18.0012125 | 11 | 16/11/2018 | 076609/2019 |

| | | | | | | |
|---|-----------------|----------|----------------|----|------------|-------------|
| SIMONE MARQUES | PWR-2007 | M.TRANS | 709.18.2885795 | 1 | 05/11/2018 | 101985/2019 |
| SIMONE NASSAR GAIOFATO | DCC-5102 | M.TRANS | 709.18.2922215 | 1 | 19/11/2018 | 118102/2019 |
| SIMONE NASSAR GAIOFATO | DCC-5102 | M.TRANS | 709.18.2925602 | 1 | 19/11/2018 | 119924/2019 |
| SIMONE NUNES | AOE-7461 | M.TRANS | 709.18.2930368 | 1 | 19/11/2018 | 122474/2019 |
| SIMONE NUNES DE ASSUNCAO VILELA | 521.403.010.000 | IPU | 101.18.2685182 | 6 | 26/11/2018 | 091369/2019 |
| SIMONE NUNES DE ASSUNCAO VILELA | 521.403.010.000 | IPU | 101.18.2770455 | 4 | 21/11/2018 | 091447/2019 |
| SIMONE OLIVEIRA PINHEIRO | EYK-4577 | M.TRANS | 709.18.2887626 | 1 | 05/11/2018 | 102760/2019 |
| SIMONE OLIVEIRA PINHEIRO | EYK-4577 | M.TRANS | 709.18.2897851 | 1 | 05/11/2018 | 107555/2019 |
| SIMONE PAES DA SILVA | GGU-7290 | M.TRANS | 709.18.2885771 | 1 | 05/11/2018 | 101978/2019 |
| SIMONE PAES DA SILVA | GGU-7290 | M.TRANS | 709.18.2936568 | 1 | 21/11/2018 | 125512/2019 |
| SIMONE PEREIRA DA CRUZ | GBZ-9880 | M.TRANS | 709.18.2902888 | 1 | 05/11/2018 | 110138/2019 |
| SIMONE PEREIRA DA CRUZ | GBZ-9880 | M.TRANS | 709.18.2918753 | 1 | 07/11/2018 | 116838/2019 |
| SIMONE PEREIRA DA CRUZ | GBZ-9880 | M.TRANS | 709.18.2920876 | 1 | 19/11/2018 | 117510/2019 |
| SIMONE PEREIRA DE OLIVEIRA | | BOLSA | 716.18.0260158 | 10 | 23/11/2018 | 129832/2019 |
| SIMONE REGIA DE CARVALHO DA SILVA | | BOLSA | 716.18.0260222 | 10 | 23/11/2018 | 129876/2019 |
| SIMONE REGINA FONTES | FTB-8957 | M.TRANS | 709.18.2907520 | 1 | 05/11/2018 | 112206/2019 |
| SIMONE REGINA PENA TYMOTHEO | EUR-5133 | M.TRANS | 709.18.2941012 | 1 | 28/11/2018 | 127400/2019 |
| SIMONE REZENDE DA SILVA | 229.707 | TX/PPUB | 708.18.2787219 | 3 | 05/11/2018 | 096030/2019 |
| SIMONE ROCHA FERREIRA CANDIDO ME | 166.904 | P.PUBL | 707.18.2535085 | 9 | 01/11/2018 | 095770/2019 |
| SIMONE RODRIGUES DA SILVA | 019.006.081.089 | IPU | 101.18.0126818 | 11 | 18/11/2018 | 082378/2019 |
| SIMONE RODRIGUES PONTES | EWL-3356 | M.TRANS | 709.18.2933525 | 1 | 19/11/2018 | 124194/2019 |
| SIMONE RONCALI FERNANDES | 002.074.036.189 | IPU | 101.18.0023207 | 11 | 15/11/2018 | 077118/2019 |
| SIMONE ROSA AMADI PELOSINI | GIY-0259 | M.TRANS | 709.18.2884036 | 1 | 05/11/2018 | 101296/2019 |
| SIMONE SALERA ANTONICCI | 006.027.035.000 | IPU | 101.18.0055979 | 11 | 16/11/2018 | 079089/2019 |
| SIMONE SAMPAIO MAROSTICA BORBA | FJJ-0102 | M.TRANS | 709.18.2874685 | 1 | 05/11/2018 | 097487/2019 |
| SIMONE SANTANA CARDOSO RIBEIRO | 004.052.052.024 | IPU | 101.18.0042495 | 11 | 17/11/2018 | 078322/2019 |
| SIMONE SANTOS BRITO | 229.930 | TX/PPUB | 708.18.2787425 | 3 | 05/11/2018 | 096085/2019 |
| SIMONE SANTOS DE SOUZA | 028.006.028.004 | IPU | 101.18.0168416 | 11 | 12/11/2018 | 084947/2019 |
| SIMONE SANTOS SANTANA | | PP/FUNE | 702.18.4000235 | 10 | 12/11/2018 | 095157/2019 |
| SIMONE SCHOPPNER FAVERANI | 016.015.122.087 | IPU | 101.18.0113222 | 11 | 12/11/2018 | 081610/2019 |
| SIMONE SILVA GUEDES | DDW-7400 | M.TRANS | 709.18.2939084 | 1 | 28/11/2018 | 126482/2019 |
| SIMONE SOUSA ANDRADE | GJU-9458 | M.TRANS | 709.18.2879346 | 1 | 05/11/2018 | 099384/2019 |
| SIMONE SPAGNUOLO MASINI SOARES | 016.015.121.258 | IPU | 101.18.0113009 | 11 | 12/11/2018 | 081590/2019 |
| SIMONE TAVARES DA SILVA | FTH-4134 | M.TRANS | 709.18.2878801 | 1 | 05/11/2018 | 099152/2019 |
| SIMONE TERESA MEDICCI | FEK-5812 | M.TRANS | 709.18.2933033 | 1 | 19/11/2018 | 123987/2019 |
| SIMONE VARGAS FERNANDES | 006.004.059.495 | IPU | 101.18.0052215 | 11 | 16/11/2018 | 078869/2019 |
| SIMONE VICTORINO ESTEVES BORBA | 030.082.098.000 | IPU | 101.18.0176432 | 11 | 18/11/2018 | 085366/2019 |
| SIMONE VICTORINO ESTEVES BORBA | | DBX-8170 | 709.18.2880496 | 1 | 05/11/2018 | 099844/2019 |
| SIMONE VILAS BOAS | EQV-2363 | M.TRANS | 709.18.2889967 | 1 | 05/11/2018 | 103777/2019 |
| SIMONEI BARBOSA SANTOS | 003.047.016.541 | IPU | 101.18.0031074 | 11 | 19/11/2018 | 077610/2019 |
| SIMPLE WAY LOCACOES E SERVICOS LTDA | BBS-0665 | M.TRANS | 709.18.2871520 | 1 | 05/11/2018 | 096130/2019 |
| SIMPLE WAY LOCACOES E SERVICOS LTDA | BAZ-4782 | M.TRANS | 709.18.2896135 | 1 | 05/11/2018 | 106749/2019 |
| SIMPLE WAY LOCACOES E SERVICOS LTDA | BEX-0334 | M.TRANS | 709.18.2896412 | 1 | 05/11/2018 | 106879/2019 |
| SIMPLE WAY LOCACOES E SERVICOS LTDA | BAC-8822 | M.TRANS | 709.18.2896754 | 1 | 05/11/2018 | 107035/2019 |
| SIMPLE WAY LOCACOES E SERVICOS LTDA | ACX-6555 | M.TRANS | 709.18.2897353 | 1 | 05/11/2018 | 107246/2019 |
| SIMPLE WAY LOCACOES E SERVICOS LTDA | BEX-0215 | M.TRANS | 709.18.2913439 | 1 | 07/11/2018 | 114742/2019 |
| SIMPLE WAY LOCACOES E SERVICOS LTDA | BCX-0259 | M.TRANS | 709.18.2913796 | 1 | 07/11/2018 | 114857/2019 |
| SIMPLE WAY LOCACOES E SERVICOS LTDA | BEP-1554 | M.TRANS | 709.18.2913841 | 1 | 07/11/2018 | 114866/2019 |
| SIMPLE WAY LOCACOES E SERVICOS LTDA | AXC-9113 | M.TRANS | 709.18.2915207 | 1 | 07/11/2018 | 115277/2019 |
| SIMPLE WAY LOCACOES E SERVICOS LTDA | BBA-6113 | M.TRANS | 709.18.2915391 | 1 | 07/11/2018 | 115338/2019 |
| SIMPLE WAY LOCACOES E SERVICOS LTDA | ACS-2746 | M.TRANS | 709.18.2916470 | 1 | 07/11/2018 | 115805/2019 |
| SIMPLE WAY LOCACOES E SERVICOS LTDA | BEE-1134 | M.TRANS | 709.18.2935108 | 1 | 19/11/2018 | 124974/2019 |
| SIMPLE WAY LOCACOES E SERVICOS LTDA | BCD-2075 | M.TRANS | 709.18.2942876 | 1 | 28/11/2018 | 128073/2019 |
| SIND DOS TRAB NAS IND DE PROD DE LI | FLX-2906 | M.TRANS | 709.18.2874346 | 1 | 05/11/2018 | 097349/2019 |
| SIND DOS TRAB NAS IND DE PROD DE LI | FLX-2906 | M.TRANS | 709.18.2941876 | 1 | 28/11/2018 | 127760/2019 |
| SIND DOS TRAB NAS IND DE PROD DE LIMP DO EST | FFV-8725 | M.TRANS | 709.18.2920964 | 1 | 19/11/2018 | 117551/2019 |
| SIND DOS TRAB NAS IND DE PROD DE LIMP DO EST | FFV-8725 | M.TRANS | 709.18.2938610 | 1 | 28/11/2018 | 126239/2019 |
| SIND DOS TRAB NAS IND MET MEC M ELET SAO PAUL | FSK-1904 | M.TRANS | 709.18.2880335 | 1 | 05/11/2018 | 099774/2019 |
| SIND DOS TRABALHADORES EBCT E SIMIL SP GDE DE | FAR-5975 | M.TRANS | 709.18.2891468 | 1 | 05/11/2018 | 104422/2019 |
| SIND EMPR ENT SIND DE SA SBC SCS DIAD MC SUZ | FRI-5237 | M.TRANS | 709.18.2891583 | 1 | 05/11/2018 | 104473/2019 |
| SIND EMPR ENT SIND DE SA SBC SCS DIAD MC SUZ | FRI-5237 | M.TRANS | 709.18.2915001 | 1 | 07/11/2018 | 115221/2019 |
| SIND TRAB IND DE PANIFICACAO CONF E AFINS DE | FNJ-9796 | M.TRANS | 709.18.2894833 | 1 | 05/11/2018 | 106134/2019 |
| SIND TRAB IND DE PANIFICACAO CONF E AFINS DE | FNJ-9796 | M.TRANS | 709.18.2898465 | 1 | 05/11/2018 | 107938/2019 |
| SIND TRAB IND PROD LIMP EST SAO PAULO | EYQ-9941 | M.TRANS | 709.18.2904192 | 1 | 05/11/2018 | 110718/2019 |
| SIND TRAB NAS IND CONST E DO MOB DE SBCAMPO E | DGV-6292 | M.TRANS | 709.18.2895558 | 1 | 05/11/2018 | 106534/2019 |
| SIND TRAB NAS IND CONST E DO MOB DE SBCAMPO E | FXB-5503 | M.TRANS | 709.18.2916516 | 1 | 07/11/2018 | 115823/2019 |
| SINDALVA DE SOUZA LORDELO | EIY-7255 | M.TRANS | 709.18.2897675 | 1 | 05/11/2018 | 107447/2019 |
| SINDICATO DOS TRAB NAS IND DE PROD DE LIMP DO | EQQ-8782 | M.TRANS | 709.18.2878333 | 1 | 05/11/2018 | 098960/2019 |
| SINDICATO DOS TRAB NAS IND DE PROD DE LIMP DO | EQQ-8782 | M.TRANS | 709.18.2878641 | 1 | 05/11/2018 | 099081/2019 |
| SINDICATO DOS TRAB NAS IND DE PROD DE LIMP DO | EQQ-8782 | M.TRANS | 709.18.2886056 | 1 | 05/11/2018 | 102100/2019 |
| SINDICATO DOS TRAB NAS IND DE PROD DE LIMP DO | EQQ-8782 | M.TRANS | 709.18.2909291 | 1 | 07/11/2018 | 112994/2019 |
| SINDICATO DOS TRAB NAS IND MET MEC E DE MAT E | FQD-1371 | M.TRANS | 709.18.2895453 | 1 | 05/11/2018 | 106464/2019 |
| SINDICATO DOS TRAB NAS IND MET MEC E DE MAT E | FQD-1371 | M.TRANS | 709.18.2895473 | 1 | 05/11/2018 | 106478/2019 |
| SINDICATO DOS TRAB NAS INDUST DE PROD DE LIMP | EXO-0132 | M.TRANS | 709.18.2878468 | 1 | 05/11/2018 | 099016/2019 |
| SINDICATO DOS TRABALHADORES NAS IND DE PROD D | EKK-9587 | M.TRANS | 709.18.2941829 | 1 | 28/11/2018 | 127745/2019 |
| SINDICATO FAB EQ DAS EMP FORN DE PR E SERV PR | FVQ-6805 | M.TRANS | 709.18.2919135 | 1 | 07/11/2018 | 117019/2019 |
| SINDICATO SERV PUB MUNIC E AUTARQUICOS S BERN | FLB-1587 | M.TRANS | 709.18.2895855 | 1 | 05/11/2018 | 106646/2019 |
| SINDICATO SERV PUB MUNIC E AUTARQUICOS S BERN | FIJ-2407 | M.TRANS | 709.18.2915528 | 1 | 07/11/2018 | 115379/2019 |
| SINERIO DE SOUZA | 620.545.040.000 | IPU | 101.18.0241021 | 11 | 16/11/2018 | 091189/2019 |
| SINESIO AFONSO VIEIRA | 018.040.035.000 | IPU | 101.18.0123225 | 11 | 19/11/2018 | 082151/2019 |
| SINESIO TEODORO SERAFIM | 524.105.013.000 | IPU | 101.18.0216543 | 11 | 17/11/2018 | 088499/2019 |
| SINILDA CLARA GUIMARAES SANTOS | DOO-8460 | M.TRANS | 709.18.2931681 | 1 | 19/11/2018 | 123261/2019 |
| SINO S CABELEIREIROS LTDA ME | 135.087 | COLLX | 710.18.0255503 | 9 | 27/11/2018 | 129618/2019 |
| SINTETEL SINDICATO TRAB EMPR TELECOMUN | FPX-8314 | M.TRANS | 709.18.2894388 | 1 | 05/11/2018 | 105900/2019 |
| SINTETEL SINDICATO TRAB EMPR TELECOMUN | FPX-8314 | M.TRANS | 709.18.2895802 | 1 | 05/11/2018 | 106626/2019 |
| SINVAL ALVES BATISTA | 510.122.009.000 | IPU | 101.18.0200202 | 11 | 16/11/2018 | 087068/2019 |
| SINVAL ALVES GONDIM | 532.061.033.000 | IPU | 101.18.0222581 | 11 | 15/11/2018 | 089158/2019 |
| SINVAL ANTONIO DOS SANTOS | ASU-0733 | M.TRANS | 709.18.2932205 | 1 | 19/11/2018 | 123573/2019 |
| SINVAL BEZERRA DA SILVA | 032.025.042.000 | IPU | 101.18.2552268 | 9 | 27/11/2018 | 091229/2019 |
| SINVAL BEZERRA DA SILVA | 032.025.042.000 | IPU | 101.18.2552269 | 9 | 27/11/2018 | 091230/2019 |
| SINVAL FECUNDO DO NASCIMENTO | 524.035.062.000 | IPU | 101.18.0216377 | 11 | 17/11/2018 | 088485/2019 |
| SINVAL GUILHERME | ENF-2947 | M.TRANS | 709.18.2890855 | 1 | 05/11/2018 | 104174/2019 |

| | | | | | | |
|--|-----------------|---------|----------------|----|------------|-------------|
| SINVAL GUILHERME | ENF-2947 | M.TRANS | 709.18.2906505 | 1 | 05/11/2018 | 111714/2019 |
| SINVALDO VIEIRA DE OLIVEIRA | 022.023.007.054 | IPU | 101.18.0142988 | 11 | 12/11/2018 | 083410/2019 |
| SIONE CAMILO DO NASCIMENTO | EBN-2607 | M.TRANS | 709.18.2910384 | 1 | 07/11/2018 | 113488/2019 |
| SIQUEIRA COHEN ODONTOLOGIA LTDA | 263.427 | ISS | 291.18.2548919 | 1 | 15/11/2018 | 093928/2019 |
| SIRLEI CRISTINA DO PRADO | ENL-0838 | M.TRANS | 709.18.2918732 | 1 | 07/11/2018 | 116830/2019 |
| SIRLEI DE JESUS DA SILVA MIYASHIRO | FGB-5559 | M.TRANS | 709.18.2902153 | 1 | 05/11/2018 | 109787/2019 |
| SIRLEI GOMES FERREIRA ALMEIDA | PXQ-6367 | M.TRANS | 709.18.2912950 | 1 | 07/11/2018 | 114532/2019 |
| SIRLEI ROSA ADAO CHAGAS | AMB-8402 | M.TRANS | 709.18.2924953 | 1 | 19/11/2018 | 119523/2019 |
| SIRLENE FERREIRA DE MORAIS | JLG-8118 | M.TRANS | 709.18.2925963 | 1 | 19/11/2018 | 120157/2019 |
| SIRLENE GARCIA CAMPOS | EEN-4212 | M.TRANS | 709.18.2937530 | 1 | 21/11/2018 | 126017/2019 |
| SIRLENE ROSANA PIETRI | FWO-3522 | M.TRANS | 709.18.2891619 | 1 | 05/11/2018 | 104491/2019 |
| SIRLENE VIANA DA SILVA | CGS-9047 | M.TRANS | 709.18.2937002 | 1 | 21/11/2018 | 125748/2019 |
| SIRLENO SILVA SANTOS | 015.063.040.000 | IPU | 101.18.0109753 | 11 | 12/11/2018 | 081389/2019 |
| SIRLENO SILVA SANTOS | 015.094.024.000 | IPU | 101.18.0111270 | 11 | 12/11/2018 | 081485/2019 |
| SIRLEY DIAS GONCALVES | CAM-0063 | M.TRANS | 709.18.2889534 | 1 | 05/11/2018 | 103581/2019 |
| SIS SOARES FERREIRA JUNIOR | GJN-1561 | M.TRANS | 709.18.2880581 | 1 | 05/11/2018 | 099877/2019 |
| SIS SOARES FERREIRA JUNIOR | GJN-1561 | M.TRANS | 709.18.2882578 | 1 | 05/11/2018 | 100698/2019 |
| SISA CONSTRUTORA E INCORPORADORA LTDA | 001.021.051.014 | IPU | 101.18.0004032 | 11 | 16/11/2018 | 076354/2019 |
| SISA CONSTRUTORA E INCORPORADORA LTDA | 001.021.051.018 | IPU | 101.18.0004036 | 11 | 16/11/2018 | 076355/2019 |
| SISA CONSTRUTORA E INCORPORADORA LTDA | 001.021.051.029 | IPU | 101.18.0004047 | 11 | 16/11/2018 | 076356/2019 |
| SISA CONSTRUTORA E INCORPORADORA LTDA | 004.061.020.007 | IPU | 101.18.0042735 | 11 | 17/11/2018 | 078331/2019 |
| SISCOM TELEATENDIMENTO E TELESERVICOS LTDA | 163.438 | ISS | 292.18.2549164 | 1 | 15/11/2018 | 094457/2019 |
| SISLLEINE GODOY CESARINO | DMH-8719 | M.TRANS | 709.18.2930181 | 1 | 19/11/2018 | 122331/2019 |
| SISTILIO BENVENUTO LOTTO - ESPOLIO | 624.001.006.000 | IPUTCE | 103.18.0242813 | 11 | 19/11/2018 | 091880/2019 |
| SISTILIO BENVENUTO LOTTO - ESPOLIO | 624.001.006.000 | CIP | 105.18.0251382 | 11 | 26/11/2018 | 093797/2019 |
| SITE BRASIL CORRETORA DE SEGUROS LTDA ME | EVE-8407 | M.TRANS | 709.18.2891729 | 1 | 05/11/2018 | 104544/2019 |
| SITE BRASIL CORRETORA DE SEGUROS LTDA ME | EVE-8407 | M.TRANS | 709.18.2899490 | 1 | 05/11/2018 | 108548/2019 |
| SIVAL DOS SANTOS SILVA | DLZ-2818 | M.TRANS | 709.18.2936576 | 1 | 21/11/2018 | 125515/2019 |
| SIVALDO BRITO BATISTA | DFK-1855 | M.TRANS | 709.18.2909316 | 1 | 07/11/2018 | 113008/2019 |
| SIVALDO DA ROCHA REIS JUNIOR | DOS-7804 | M.TRANS | 709.18.2931568 | 1 | 19/11/2018 | 123187/2019 |
| SIVALDO FERNANDES SOARES | EVS-0436 | M.TRANS | 709.18.2909813 | 1 | 07/11/2018 | 113254/2019 |
| SIVALDO FERREIRA CARDOSO | 018.046.026.000 | IPU | 101.18.0123734 | 11 | 19/11/2018 | 082206/2019 |
| SIVALDO JOSE CARDOSO | 521.033.054.000 | IPU | 101.18.0208817 | 11 | 15/11/2018 | 087774/2019 |
| SIVALDO JOSE CARDOSO | 521.044.105.000 | IPU | 101.18.0209502 | 11 | 15/11/2018 | 087821/2019 |
| SIVALDO JOSE GONCALVES FILHO | HEK-9633 | M.TRANS | 709.18.2940790 | 1 | 28/11/2018 | 127274/2019 |
| SIVANILDO CARVALHO DANTAS | EFI-1157 | M.TRANS | 709.18.2875466 | 1 | 05/11/2018 | 097835/2019 |
| SIVANILDO CARVALHO DANTAS | CRC-7146 | M.TRANS | 709.18.2910326 | 1 | 07/11/2018 | 113471/2019 |
| SIVANILDO GOMES | FMH-1668 | M.TRANS | 709.18.2873664 | 1 | 05/11/2018 | 097050/2019 |
| SIVIANNY GOMES RIBEIRO | 020.116.023.139 | IPU | 101.18.0135982 | 11 | 17/11/2018 | 082966/2019 |
| SIX ASSessorIA E CONSULTORIA LTDA | QIU-4231 | M.TRANS | 709.18.2879258 | 1 | 05/11/2018 | 099349/2019 |
| SIZENANDO PEREIRA DA SILVA | 012.057.009.170 | IPU | 101.18.0096501 | 11 | 17/11/2018 | 080689/2019 |
| SIZENANDO RODRIGUES DE BARROS | 016.043.021.000 | IPU | 101.18.0116331 | 11 | 12/11/2018 | 081807/2019 |
| SIZUO MATSUZAKI | ERI-3656 | M.TRANS | 709.18.2934001 | 1 | 19/11/2018 | 124405/2019 |
| SJ MARMORARIAS LTDA ME | EKX-7263 | M.TRANS | 709.18.2888292 | 1 | 05/11/2018 | 103060/2019 |
| SJG ESTETICA EIRELI - ME | 224.823 | ISS | 292.18.2567443 | 1 | 15/10/2018 | 094851/2019 |
| SJR HIDRAULICA LTDA ME | EZA-0953 | M.TRANS | 709.18.2942099 | 1 | 28/11/2018 | 127834/2019 |
| SKY TRANSPORTE E LOGISTICA LTDA ME | FON-7723 | M.TRANS | 709.18.2914935 | 1 | 07/11/2018 | 115194/2019 |
| SLC HOLDING FAMILIAR LTDA | FHW-7371 | M.TRANS | 709.18.2916976 | 1 | 07/11/2018 | 115943/2019 |
| SLVIA REGINA PARREIRA DA SILVA | 017.039.070.000 | IPU | 101.18.0120008 | 11 | 12/11/2018 | 081979/2019 |
| SM ESTACIONAMENTOS LTDA | 087.023 | ISS | 292.18.2555071 | 1 | 15/11/2018 | 094596/2019 |
| SM SOLUTION SIST SEG SOLUCOES TI LTDA ME | ETA-5811 | M.TRANS | 709.18.2942346 | 1 | 28/11/2018 | 127901/2019 |
| SMA HOLDING E ADM DE BENS LTDA | GAB-0346 | M.TRANS | 709.18.2944498 | 1 | 28/11/2018 | 128756/2019 |
| SMILE ARTE E DESIGN COMERCIO LTDA GPP | KDQ-3109 | M.TRANS | 709.18.2936876 | 1 | 21/11/2018 | 125664/2019 |
| SMILE ARTE E DESIGN COMERCIO LTDA GPP | KDQ-3109 | M.TRANS | 709.18.2941388 | 1 | 28/11/2018 | 127606/2019 |
| SMT SISTEMA M T E I E COMERCIO LTDA EPP | DZJ-9152 | M.TRANS | 709.18.2921866 | 1 | 19/11/2018 | 117917/2019 |
| SNAKE PRO IND DE AMPLIFICADORES E INSTRUMENTO | DAQ-7251 | M.TRANS | 709.18.2912152 | 1 | 07/11/2018 | 114168/2019 |
| SNG SP COMERCIO DE VEICULOS LTDA | DKO-8268 | M.TRANS | 709.18.2895918 | 1 | 05/11/2018 | 106663/2019 |
| SNG SP COMERCIO DE VEICULOS LTDA | FVC-8191 | M.TRANS | 709.18.2924247 | 1 | 19/11/2018 | 119107/2019 |
| SNG SP COMERCIO DE VEICULOS LTDA | GBW-4459 | M.TRANS | 709.18.2925191 | 1 | 19/11/2018 | 119674/2019 |
| SNG SP COMERCIO DE VEICULOS LTDA | GBW-4459 | M.TRANS | 709.18.2925815 | 1 | 19/11/2018 | 120064/2019 |
| SNG SP COMERCIO DE VEICULOS LTDA | FDT-5998 | M.TRANS | 709.18.2933374 | 1 | 19/11/2018 | 124146/2019 |
| SNOOPY COM DE AUTOMOVEIS LTDA | EUF-1745 | M.TRANS | 709.18.2896382 | 1 | 05/11/2018 | 106861/2019 |
| SNOOPY COM DE AUTOMOVEIS LTDA | EUF-1745 | M.TRANS | 709.18.2896428 | 1 | 05/11/2018 | 106889/2019 |
| SNOOPY COM DE AUTOMOVEIS LTDA | ERB-1778 | M.TRANS | 709.18.2903693 | 1 | 05/11/2018 | 110551/2019 |
| SNOOPY COM DE AUTOMOVEIS LTDA | ERB-1778 | M.TRANS | 709.18.2924156 | 1 | 19/11/2018 | 119069/2019 |
| SNOOPY COM DE AUTOMOVEIS LTDA | ERB-1778 | M.TRANS | 709.18.2929651 | 1 | 19/11/2018 | 121997/2019 |
| SNOOPY COMERCIO DE AUTOMOVEIS LTDA | IUF-0977 | M.TRANS | 709.18.2897886 | 1 | 05/11/2018 | 107580/2019 |
| SNS AUTOMOVEIS LTDA | FYW-0973 | M.TRANS | 709.18.2879529 | 1 | 05/11/2018 | 099452/2019 |
| SNS AUTOMOVEIS LTDA | FYW-0973 | M.TRANS | 709.18.2905270 | 1 | 05/11/2018 | 111178/2019 |
| SNS AUTOMOVEIS LTDA | PJQ-0005 | M.TRANS | 709.18.2914336 | 1 | 07/11/2018 | 115013/2019 |
| SNS AUTOMOVEIS LTDA | PJQ-0005 | M.TRANS | 709.18.2943616 | 1 | 28/11/2018 | 128377/2019 |
| SOAR FE TRANSPORTE E LOGISTICA LTDA | EZN-3431 | M.TRANS | 709.18.2888933 | 1 | 05/11/2018 | 103332/2019 |
| SOB MEDIDA MONTAGENS E EVENTOS LTDA ME | FFR-5218 | M.TRANS | 709.18.2910628 | 1 | 07/11/2018 | 113593/2019 |
| SOBERANA BENEFICIAMENTO POLIAMIDIA TEXTIL LTD | DWR-2277 | M.TRANS | 709.18.2898975 | 1 | 05/11/2018 | 108236/2019 |
| SOBERANA SERV. TERC. DE PORTARIA E LIMPEZA LTDA-EP | 169.312 | ISS | 291.18.2550046 | 1 | 15/11/2018 | 093939/2019 |
| SOBERANASER SEVISOS TERCERIZADOS EIRELLI | ELC-0874 | M.TRANS | 709.18.2899278 | 1 | 05/11/2018 | 108427/2019 |
| SOC. TEC. DE ELASTOMEROS STELA LTDA - REC. JUD. | 020.087.026.000 | IPU | 101.18.0135144 | 11 | 17/11/2018 | 082895/2019 |
| SOCCER FLORENCIO EVENTOS ESPORTIVOS LTDA ME | FMO-3386 | M.TRANS | 709.18.2893368 | 1 | 05/11/2018 | 105316/2019 |
| SOCCER FLORENCIO EVENTOS ESPORTIVOS LTDA ME | FQK-1481 | M.TRANS | 709.18.2895914 | 1 | 05/11/2018 | 106661/2019 |
| SOCCER FLORENCIO EVENTOS ESPORTIVOS LTDA ME | FQK-1481 | M.TRANS | 709.18.2896216 | 1 | 05/11/2018 | 106778/2019 |
| SOCCER FLORENCIO EVENTOS ESPORTIVOS LTDA ME | FQK-1481 | M.TRANS | 709.18.2896287 | 1 | 05/11/2018 | 106812/2019 |
| SOCCER FLORENCIO EVENTOS ESPORTIVOS LTDA ME | FQK-1481 | M.TRANS | 709.18.2896885 | 1 | 05/11/2018 | 107083/2019 |
| SOCCER FLORENCIO EVENTOS ESPORTIVOS LTDA ME | FMO-3386 | M.TRANS | 709.18.2915759 | 1 | 07/11/2018 | 115507/2019 |
| SOCCER FLORENCIO EVENTOS ESPORTIVOS LTDA ME | FMO-3386 | M.TRANS | 709.18.2919346 | 1 | 07/11/2018 | 117116/2019 |
| SOCIEDADE AMIGOS DE VILA VIVALDI E ADJACENCIAS | 009.054.012.000 | IPU | 101.18.0078652 | 11 | 17/11/2018 | 079977/2019 |
| SOCIEDADE AMIGOS DE BAIRRO JARDIM PINHEIRO | 533.117.001.000 | CIP | 105.18.0249943 | 11 | 26/11/2018 | 093224/2019 |
| SOCIEDADE AMIGOS DE BAIRRO JARDIM PINHEIROS | 533.105.003.000 | IPU | 101.18.0229593 | 11 | 18/11/2018 | 089905/2019 |
| SOCIEDADE AMIGOS DE BAIRRO JARDIM PINHEIROS | 533.105.003.000 | CIP | 105.18.0249902 | 11 | 26/11/2018 | 093215/2019 |
| SOCIEDADE AMIGOS DE VILA BAETA NEVES | 006.025.018.000 | IPU | 101.18.0055212 | 11 | 16/11/2018 | 079074/2019 |
| SOCIEDADE AMIGOS DE VILA PAULICEIA | 017.027.058.000 | IPU | 101.18.0119521 | 11 | 12/11/2018 | 081962/2019 |
| SOCIEDADE AMIGOS DO BAIRRO FEI-MIZUHO | 532.033.066.000 | IPU | 101.18.0221531 | 11 | 15/11/2018 | 089062/2019 |
| SOCIEDADE AMIGOS DO BAIRRO FEI-MIZUHO | 532.038.029.000 | IPU | 101.18.0221655 | 11 | 15/11/2018 | 089069/2019 |

| | | | | | | |
|--|-----------------|---------|----------------|----|------------|-------------|
| SOCIEDADE AMIGOS DO BAIRRO FEI-MIZUHO | 532.038.035.000 | IPTU | 101.18.0221661 | 11 | 15/11/2018 | 089070/2019 |
| SOCIEDADE AMIGOS DO BAIRRO FEI-MIZUHO | 532.039.011.000 | IPTU | 101.18.0221699 | 11 | 15/11/2018 | 089076/2019 |
| SOCIEDADE AMIGOS DO BAIRRO FEI-MIZUHO | 532.039.026.000 | IPTU | 101.18.0221714 | 11 | 15/11/2018 | 089079/2019 |
| SOCIEDADE AMIGOS DO BAIRRO FEI-MIZUHO | 532.039.030.000 | IPTU | 101.18.0221718 | 11 | 15/11/2018 | 089081/2019 |
| SOCIEDADE AMIGOS DO BAIRRO FEI-MIZUHO | 532.039.039.000 | IPTU | 101.18.0221727 | 11 | 15/11/2018 | 089083/2019 |
| SOCIEDADE AMIGOS DO BAIRRO FEI-MIZUHO | 532.029.014.000 | CIP | 105.18.0248975 | 11 | 26/11/2018 | 092810/2019 |
| SOCIEDADE AMIGOS DO BAIRRO FEI-MIZUHO | 532.033.027.000 | CIP | 105.18.0248999 | 11 | 26/11/2018 | 092816/2019 |
| SOCIEDADE AMIGOS DO BAIRRO FEI-MIZUHO | 532.033.063.000 | CIP | 105.18.0249002 | 11 | 26/11/2018 | 092818/2019 |
| SOCIEDADE AMIGOS DO BAIRRO FEI-MIZUHO | 532.034.014.000 | CIP | 105.18.0249004 | 11 | 26/11/2018 | 092819/2019 |
| SOCIEDADE AMIGOS DO BAIRRO FEI-MIZUHO | 532.038.027.000 | CIP | 105.18.0249013 | 11 | 26/11/2018 | 092820/2019 |
| SOCIEDADE AMIGOS DO BAIRRO FEI-MIZUHO | 532.039.013.000 | CIP | 105.18.0249019 | 11 | 26/11/2018 | 092822/2019 |
| SOCIEDADE AMIGOS DO BAIRRO FEI-MIZUHO | 532.039.032.000 | CIP | 105.18.0249020 | 11 | 26/11/2018 | 092823/2019 |
| SOCIEDADE AMIGOS DO BAIRRO FEI-MIZUHO | 532.039.051.000 | CIP | 105.18.0249021 | 11 | 26/11/2018 | 092824/2019 |
| SOCIEDADE AMIGOS DO JARDIM FLORAL | 510.120.023.000 | IPTU | 101.18.0200162 | 11 | 16/11/2018 | 087060/2019 |
| SOCIEDADE AMIGOS DO JARDIM LAURA II | 534.009.045.000 | IPTU | 101.18.0233781 | 11 | 18/11/2018 | 090343/2019 |
| SOCIEDADE AMIGOS DO JARDIM LAURA II | 534.009.047.000 | IPTU | 101.18.0233783 | 11 | 18/11/2018 | 090345/2019 |
| SOCIEDADE AMIGOS DO JARDIM LAURA II | 534.053.032.000 | IPTU | 101.18.0234956 | 11 | 18/11/2018 | 090444/2019 |
| SOCIEDADE AMIGOS DO JARDIM LAURA II | 534.053.048.000 | IPTU | 101.18.0234972 | 11 | 18/11/2018 | 090445/2019 |
| SOCIEDADE AMIGOS DO PARQUE DAS GARCAS | 534.106.068.000 | IPTU | 101.18.0235086 | 11 | 18/11/2018 | 090460/2019 |
| SOCIEDADE AMIGOS DO PARQUE DAS GARCAS | 534.106.073.000 | IPTU | 101.18.0235091 | 11 | 18/11/2018 | 090461/2019 |
| SOCIEDADE AMIGOS DO PARQUE DAS GARCAS | 534.107.040.000 | CIP | 105.18.0250131 | 11 | 26/11/2018 | 093282/2019 |
| SOCIEDADE AMIGOS DO PARQUE DAS GARCAS | 534.107.088.000 | CIP | 105.18.0250146 | 11 | 26/11/2018 | 093290/2019 |
| SOCIEDADE AMIGOS DO PARQUE DAS GARCAS | 534.107.089.000 | CIP | 105.18.0250147 | 11 | 26/11/2018 | 093291/2019 |
| SOCIEDADE AMIGOS DO PARQUE DOS BANDEIRANTES | 533.242.001.000 | IPTU | 101.18.0232169 | 11 | 18/11/2018 | 090142/2019 |
| SOCIEDADE AMIGOS DO PARQUE DOS BANDEIRANTES | 533.242.001.000 | CIP | 105.18.0249998 | 11 | 26/11/2018 | 093241/2019 |
| SOCIEDADE AMIGOS DO PARQUE DOS BANDEIRANTES | 533.244.023.000 | CIP | 105.18.0250001 | 11 | 26/11/2018 | 093243/2019 |
| SOCIEDADE AMIGOS DO PARQUE IDEAL | 534.145.042.000 | IPTU | 101.18.0236811 | 11 | 18/11/2018 | 090680/2019 |
| SOCIEDADE AMIGOS DO PARQUE IDEAL | 534.145.043.000 | IPTU | 101.18.0236812 | 11 | 18/11/2018 | 090681/2019 |
| SOCIEDADE AMIGOS DO PARQUE IDEAL | 534.148.015.000 | IPTU | 101.18.0237041 | 11 | 18/11/2018 | 090705/2019 |
| SOCIEDADE AMIGOS DO PARQUE IDEAL | 534.149.016.000 | CIP | 105.18.0250567 | 11 | 26/11/2018 | 093512/2019 |
| SOCIEDADE AMIGOS DOS MORADORES DE VILA VITORIA | 031.156.020.000 | IPTU | 101.18.0185854 | 11 | 19/11/2018 | 085980/2019 |
| SOCIEDADE CIVIL IMOBILIARIA JUSSARA LTDA | 521.210.019.000 | IPTU | 101.18.0210174 | 11 | 15/11/2018 | 087886/2019 |
| SOCIEDADE CIVIL IMOBILIARIA JUSSARA LTDA | 521.214.012.000 | IPTU | 101.18.0210279 | 11 | 15/11/2018 | 087903/2019 |
| SOCIEDADE CIVIL IMOBILIARIA JUSSARA LTDA | 521.210.019.000 | CIP | 105.18.0248020 | 11 | 26/11/2018 | 092580/2019 |
| SOCIEDADE DE SAO VICENTE DE PAULO | 2.055.002.000 | CIP | 105.18.0245155 | 11 | 26/11/2018 | 091980/2019 |
| SOCIEDADE IMOBILIARIA CAPIVARI LTDA | 521.502.005.000 | IPTU | 101.18.0212398 | 11 | 15/11/2018 | 088033/2019 |
| SOCIEDADE IMOBILIARIA CAPIVARI LTDA | 521.502.006.000 | IPTU | 101.18.0212399 | 11 | 15/11/2018 | 088034/2019 |
| SOCIEDADE IMOBILIARIA CAPIVARI LTDA | 521.502.008.000 | IPTU | 101.18.0212401 | 11 | 15/11/2018 | 088035/2019 |
| SOCIEDADE IMOBILIARIA CAPIVARI LTDA | 521.502.010.000 | IPTU | 101.18.0212402 | 11 | 15/11/2018 | 088036/2019 |
| SOCIEDADE IMOBILIARIA CAPIVARI LTDA | 521.502.011.000 | IPTU | 101.18.0212403 | 11 | 15/11/2018 | 088037/2019 |
| SOCIEDADE IMOBILIARIA CAPIVARI LTDA | 521.502.012.000 | IPTU | 101.18.0212404 | 11 | 15/11/2018 | 088038/2019 |
| SOCIEDADE IMOBILIARIA CAPIVARI LTDA | 521.502.013.000 | IPTU | 101.18.0212405 | 11 | 15/11/2018 | 088039/2019 |
| SOCIEDADE IMOBILIARIA CAPIVARI LTDA | 521.502.014.000 | IPTU | 101.18.0212406 | 11 | 15/11/2018 | 088040/2019 |
| SOCIEDADE IMOBILIARIA CAPIVARI LTDA | 521.502.015.000 | IPTU | 101.18.0212407 | 11 | 15/11/2018 | 088041/2019 |
| SOCIEDADE IMOBILIARIA CAPIVARI LTDA | 521.502.016.000 | IPTU | 101.18.0212408 | 11 | 15/11/2018 | 088042/2019 |
| SOCIEDADE IMOBILIARIA CAPIVARI LTDA | 521.502.025.000 | IPTU | 101.18.0212413 | 11 | 15/11/2018 | 088043/2019 |
| SOCIEDADE IMOBILIARIA CAPIVARI LTDA | 521.502.044.000 | IPTU | 101.18.0212426 | 11 | 15/11/2018 | 088045/2019 |
| SOCIEDADE IMOBILIARIA CAPIVARI LTDA | 521.502.045.000 | IPTU | 101.18.0212427 | 11 | 15/11/2018 | 088046/2019 |
| SOCIEDADE INCORP.MARECHAL DEODORO SPE LTDA | 001.062.025.000 | IPTU | 101.18.0009950 | 11 | 16/11/2018 | 076525/2019 |
| SOCIEDADE INCORPORADORA SBCAMPO SPE LTDA | 019.048.005.000 | IPTU | 101.17.0124544 | 1 | 18/01/2017 | 076149/2019 |
| SOCIEDADE INCORPORADORA SBCAMPO SPE LTDA | 019.048.005.000 | IPTU | 101.17.0124544 | 2 | 18/02/2017 | 076150/2019 |
| SOCIEDADE INCORPORADORA SBCAMPO SPE LTDA | 019.048.005.000 | IPTU | 101.17.0124544 | 3 | 18/03/2017 | 076151/2019 |
| SOCIEDADE INCORPORADORA SBCAMPO SPE LTDA | 019.048.005.000 | IPTU | 101.17.0124544 | 4 | 18/04/2017 | 076152/2019 |
| SOCIEDADE INCORPORADORA SBCAMPO SPE LTDA | 019.048.005.000 | IPTU | 101.17.0124544 | 5 | 18/05/2017 | 076153/2019 |
| SOCIEDADE INCORPORADORA SBCAMPO SPE LTDA | 019.048.005.000 | IPTU | 101.17.0124544 | 6 | 18/06/2017 | 076154/2019 |
| SOCIEDADE INCORPORADORA SBCAMPO SPE LTDA | 019.048.005.000 | IPTU | 101.17.0124544 | 7 | 18/07/2017 | 076155/2019 |
| SOCIEDADE INCORPORADORA SBCAMPO SPE LTDA | 019.048.005.000 | IPTU | 101.17.0124544 | 8 | 18/08/2017 | 076156/2019 |
| SOCIEDADE INCORPORADORA SBCAMPO SPE LTDA | 019.048.005.000 | IPTU | 101.17.0124544 | 9 | 18/09/2017 | 076157/2019 |
| SOCIEDADE INCORPORADORA SBCAMPO SPE LTDA | 019.048.005.000 | IPTU | 101.17.0124544 | 10 | 18/10/2017 | 076158/2019 |
| SOCIEDADE INCORPORADORA SBCAMPO SPE LTDA | 019.048.005.000 | IPTU | 101.17.0124544 | 11 | 18/11/2017 | 076159/2019 |
| SOCIEDADE INCORPORADORA SBCAMPO SPE LTDA | 019.048.005.000 | IPTU | 101.17.0124544 | 12 | 18/12/2017 | 076160/2019 |
| SOCIEDADE INCORPORADORA SBCAMPO SPE LTDA | 019.048.005.000 | IPTU | 101.18.0129280 | 11 | 18/11/2018 | 082525/2019 |
| SOCORRO ALVES DA PAZ SANTOS | | PP/FUNE | 702.18.4000715 | 9 | 07/11/2018 | 095174/2019 |
| SOCRATES ANTONIO CRUZ | DNH-0462 | M.TRANS | 709.18.2940367 | 1 | 28/11/2018 | 127103/2019 |
| SODARIO OLZEWSKI SOUTO | 620.002.001.000 | IPTU | 101.18.0238958 | 11 | 16/11/2018 | 090946/2019 |
| SODARIO OLZEWSKI SOUTO | 620.002.005.000 | IPTU | 101.18.0238960 | 11 | 16/11/2018 | 090947/2019 |
| SOEBE CONSTRUCAO E PAVIMENTACAO LTDA | DTD-0178 | M.TRANS | 709.18.2895036 | 1 | 05/11/2018 | 106240/2019 |
| SOEBE CONSTRUCAO E PAVIMENTACAO LTDA | DAO-1405 | M.TRANS | 709.18.2896642 | 1 | 05/11/2018 | 106989/2019 |
| SOELY GONCALVES DE SOUSA | 029.005.021.010 | IPTU | 101.18.0169012 | 11 | 16/11/2018 | 084976/2019 |
| SOFIA CAMPO VARGAS | FPN-6029 | M.TRANS | 709.18.2873319 | 1 | 05/11/2018 | 096893/2019 |
| SOFIA PESSOA CARVALHO | DKS-0911 | M.TRANS | 709.18.2892843 | 1 | 05/11/2018 | 105079/2019 |
| SOFIA WALIGORA DE CARVALHO LAGES | FLN-2845 | M.TRANS | 709.18.2871756 | 1 | 05/11/2018 | 096223/2019 |
| SOFT MAX INDUSTRIA E COMERCIO DE MOVEIS | DXW-0136 | M.TRANS | 709.18.2943396 | 1 | 28/11/2018 | 128263/2019 |
| SOFT PONTO COMPANY CONSULTORIA EM SISTEMAS LTDA | 165.401 | ISS | 292.18.2459768 | 1 | 15/05/2018 | 094293/2019 |
| SOFT PONTO COMPANY CONSULTORIA EM SISTEMAS LTDA | 165.401 | ISS | 292.18.2473851 | 1 | 15/06/2018 | 094295/2019 |
| SOFT PONTO COMPANY CONSULTORIA EM SISTEMAS LTDA | 165.401 | ISS | 292.18.2487199 | 1 | 15/07/2018 | 094300/2019 |
| SOFT PONTO COMPANY CONSULTORIA EM SISTEMAS LTDA | 165.401 | ISS | 292.18.2500328 | 1 | 15/08/2018 | 094302/2019 |
| SOFT PONTO COMPANY CONSULTORIA EM SISTEMAS LTDA | 165.401 | ISS | 292.18.2547252 | 1 | 15/11/2018 | 094406/2019 |
| SOFTCASE SOLUCOES TECNOLOGICAS LTDA ME | EWV-7562 | M.TRANS | 709.18.2895042 | 1 | 05/11/2018 | 106243/2019 |
| SOHAD SAID ASSEFF | EIH-5597 | M.TRANS | 709.18.2904575 | 1 | 05/11/2018 | 110893/2019 |
| SOL DE VERAO-COM.DE VEICULOS E LAVA RAP.LTDA EPP | 129.182 | ISS | 291.18.2546466 | 1 | 15/11/2018 | 093912/2019 |
| SOLANGE ALVES BARBOSA | DIR-7348 | M.TRANS | 709.18.2945809 | 1 | 28/11/2018 | 129342/2019 |
| SOLANGE ANTUNES DA SILVA | 010.040.065.015 | IPTU | 101.18.0086016 | 11 | 17/11/2018 | 080258/2019 |
| SOLANGE APARECIDA BARBOSA | DUD-1443 | M.TRANS | 709.18.2930692 | 1 | 19/11/2018 | 122690/2019 |
| SOLANGE APARECIDA BUZATTO FERREIRA | DZI-2195 | M.TRANS | 709.18.2887017 | 1 | 05/11/2018 | 102498/2019 |
| SOLANGE APARECIDA BUZATTO FERREIRA | DZI-2195 | M.TRANS | 709.18.2899283 | 1 | 05/11/2018 | 108429/2019 |
| SOLANGE APARECIDA DA SILVA | 001.048.008.014 | IPTU | 101.18.0008675 | 11 | 16/11/2018 | 076490/2019 |
| SOLANGE APARECIDA DA SILVA | EIT-4334 | M.TRANS | 709.18.2887105 | 1 | 05/11/2018 | 102534/2019 |
| SOLANGE APARECIDA DA SILVA | FAO-0175 | M.TRANS | 709.18.2891238 | 1 | 05/11/2018 | 104320/2019 |
| SOLANGE APARECIDA DE OLIVEIRA | BJR-8925 | M.TRANS | 709.18.2880600 | 1 | 05/11/2018 | 099883/2019 |
| SOLANGE APARECIDA DIRANI SILVA | FKR-2579 | M.TRANS | 709.18.2917345 | 1 | 07/11/2018 | 116110/2019 |
| SOLANGE APARECIDA GUIMARAES | 014.019.022.055 | IPTU | 101.18.0104600 | 11 | 12/11/2018 | 081049/2019 |

| | | | | | | |
|---|-----------------|---------|----------------|----|------------|-------------|
| SOLANGE APARECIDA MARIA DOS SANTOS | GCP-3395 | M.TRANS | 709.18.2940425 | 1 | 28/11/2018 | 127135/2019 |
| SOLANGE APARECIDA NEVES TOZIM | GDB-8627 | M.TRANS | 709.18.2931998 | 1 | 19/11/2018 | 123451/2019 |
| SOLANGE APARECIDA PALMYRO | CAW-9190 | M.TRANS | 709.18.2930053 | 1 | 19/11/2018 | 122226/2019 |
| SOLANGE APARECIDA PALMYRO | CAW-9190 | M.TRANS | 709.18.2930353 | 1 | 19/11/2018 | 122463/2019 |
| SOLANGE APARECIDA SILVA DOS SANTOS | 016.020.031.000 | IPTU | 101.18.0114891 | 11 | 12/11/2018 | 081740/2019 |
| SOLANGE APARECIDA STAFANINI | EGV-2958 | M.TRANS | 709.18.2924820 | 1 | 19/11/2018 | 119449/2019 |
| SOLANGE APARECIDA TAVARES E OUTROS | 006.063.010.000 | GAM | 802.18.4036610 | 1 | 05/11/2018 | 130004/2019 |
| SOLANGE APARECIDA TORRES | EIA-3669 | M.TRANS | 709.18.2873263 | 1 | 05/11/2018 | 096872/2019 |
| SOLANGE BARBOSA DA SILVA | DMK-9735 | M.TRANS | 709.18.2877041 | 1 | 05/11/2018 | 098405/2019 |
| SOLANGE BATISTA FELIZARDO DE OLIVEIRA | DLS-5135 | M.TRANS | 709.18.2875673 | 1 | 05/11/2018 | 097908/2019 |
| SOLANGE BATISTA FELIZARDO DE OLIVEIRA | DLS-5135 | M.TRANS | 709.18.2939408 | 1 | 28/11/2018 | 126635/2019 |
| SOLANGE BATISTA RICARTE | PYJ-5536 | M.TRANS | 709.18.2934183 | 1 | 19/11/2018 | 124504/2019 |
| SOLANGE BEZERRA LIMA DE MORAIS | 530.305.010.000 | IPTU | 101.18.0220152 | 11 | 12/11/2018 | 088956/2019 |
| SOLANGE BONILHA WORCEMANN FERREIRA | GAG-0434 | M.TRANS | 709.18.2922513 | 1 | 19/11/2018 | 118237/2019 |
| SOLANGE BRUNO | ENF-3968 | M.TRANS | 709.18.2932170 | 1 | 19/11/2018 | 123555/2019 |
| SOLANGE BUENO CARILLE | 012.057.018.020 | IPTU | 101.18.0096739 | 11 | 17/11/2018 | 080699/2019 |
| SOLANGE C DE ALMEIDA MORAIS | FMU-2131 | M.TRANS | 709.18.2878446 | 1 | 05/11/2018 | 099006/2019 |
| SOLANGE CARVALHO SOUZA | 031.072.027.001 | IPTU | 101.18.0182379 | 11 | 19/11/2018 | 085737/2019 |
| SOLANGE CARVALHO SOUZA | 031.138.021.000 | IPTU | 101.18.0185079 | 11 | 19/11/2018 | 085899/2019 |
| SOLANGE CHICONELO | 019.041.075.000 | IPTU | 101.18.0129044 | 11 | 18/11/2018 | 082517/2019 |
| SOLANGE CUNHA BARBOSA | FMC-7143 | M.TRANS | 709.18.2882136 | 1 | 05/11/2018 | 100524/2019 |
| SOLANGE DA COSTA SILVA | 239.621 | TX/PPUB | 708.18.2618146 | 4 | 01/11/2018 | 095962/2019 |
| SOLANGE DA SILVA PESTANA - ESPOLIO | 018.066.075.000 | IPTU | 101.17.2964561 | 12 | 19/11/2018 | 076196/2019 |
| SOLANGE DA SILVA PESTANA - ESPOLIO | 018.066.075.000 | IPTU | 101.18.0124675 | 11 | 19/11/2018 | 082274/2019 |
| SOLANGE DA SILVA SANTOS | 021.069.034.000 | IPTU | 101.18.0141263 | 11 | 18/11/2018 | 083323/2019 |
| SOLANGE DE BARROS AULICINO | PUV-7165 | M.TRANS | 709.18.2933565 | 1 | 19/11/2018 | 124210/2019 |
| SOLANGE DE JESUS LUZ | DMY-4137 | M.TRANS | 709.18.2929753 | 1 | 19/11/2018 | 122047/2019 |
| SOLANGE DE OLIVEIRA SILVA | ENF-3608 | M.TRANS | 709.18.2891062 | 1 | 05/11/2018 | 104256/2019 |
| SOLANGE DE SOUSA FUENTES | CRN-2838 | M.TRANS | 709.18.2938846 | 1 | 28/11/2018 | 126349/2019 |
| SOLANGE DE SOUZA KUMAGAY | 032.038.034.000 | IPTU | 101.18.0187240 | 11 | 19/11/2018 | 086065/2019 |
| SOLANGE DE SOUZA SANCHES ME | FQV-9780 | M.TRANS | 709.18.2915043 | 1 | 07/11/2018 | 115236/2019 |
| SOLANGE DE SOUZA SANCHES ME | FQV-9780 | M.TRANS | 709.18.2915468 | 1 | 07/11/2018 | 115358/2019 |
| SOLANGE DI SA LUZ | 016.035.007.000 | IPTU | 101.18.2920533 | 1 | 27/11/2018 | 091813/2019 |
| SOLANGE DIRCE GODOY DOS SANTOS | GCT-4333 | M.TRANS | 709.18.2940109 | 1 | 28/11/2018 | 126975/2019 |
| SOLANGE DOS SANTOS | 017.031.024.000 | IPTU | 101.18.0119719 | 11 | 12/11/2018 | 081967/2019 |
| SOLANGE ELIZABETH DONATELLI | KZL-2927 | M.TRANS | 709.18.2888909 | 1 | 05/11/2018 | 103325/2019 |
| SOLANGE FERREIRA DA COSTA | 530.119.003.000 | IPTU | 101.18.0219282 | 11 | 12/11/2018 | 088867/2019 |
| SOLANGE FERREIRA DA SILVA | 30.159.025.000 | CIP | 105.18.0246901 | 11 | 26/11/2018 | 092259/2019 |
| SOLANGE FERREIRA DOS SANTOS | 522.127.007.000 | IPTU | 101.18.0214880 | 11 | 12/11/2018 | 088301/2019 |
| SOLANGE GOMES DA SILVA | DQJ-2307 | M.TRANS | 709.18.2920069 | 1 | 07/11/2018 | 117411/2019 |
| SOLANGE LEANDRO DE BARROS | DDS-1402 | M.TRANS | 709.18.2875782 | 1 | 05/11/2018 | 097947/2019 |
| SOLANGE LEITE MARTINS MACEDO | 024.019.091.397 | IPTU | 101.18.0148416 | 11 | 17/11/2018 | 083748/2019 |
| SOLANGE LIMA DE CASTRO | FIB-5806 | M.TRANS | 709.18.2912538 | 1 | 07/11/2018 | 114340/2019 |
| SOLANGE LIMA DE CASTRO | FIB-5806 | M.TRANS | 709.18.2929933 | 1 | 19/11/2018 | 122144/2019 |
| SOLANGE LODI MORASSI | GBB-4230 | M.TRANS | 709.18.2921535 | 1 | 19/11/2018 | 117800/2019 |
| SOLANGE LODI MORASSI | GBB-4230 | M.TRANS | 709.18.2926108 | 1 | 19/11/2018 | 120251/2019 |
| SOLANGE LODI MORASSI | GBB-4230 | M.TRANS | 709.18.2928725 | 1 | 19/11/2018 | 121504/2019 |
| SOLANGE MANOEL VIANNA REPRESENTACAO COMERCIAL | 172.675 | ISS | 292.18.2557606 | 1 | 15/11/2018 | 094638/2019 |
| SOLANGE MARANGUELLI PAES | BGR-7726 | M.TRANS | 709.18.2898065 | 1 | 05/11/2018 | 107685/2019 |
| SOLANGE MARCHIONI | DSU-8738 | M.TRANS | 709.18.2881948 | 1 | 05/11/2018 | 100434/2019 |
| SOLANGE MARIA BADARO DIAS | | BOLSA | 716.18.0260126 | 10 | 23/11/2018 | 129809/2019 |
| SOLANGE NUNES OSORIO | 003.047.012.508 | IPTU | 101.18.0029057 | 11 | 19/11/2018 | 077382/2019 |
| SOLANGE OLIVENCIA MORALES | 003.006.008.003 | IPTU | 101.18.0025579 | 11 | 19/11/2018 | 077200/2019 |
| SOLANGE OLIVENCIA MORALES | ANP-7443 | M.TRANS | 709.18.2876552 | 1 | 05/11/2018 | 098231/2019 |
| SOLANGE PEREIRA DOS SANTOS | CQR-4475 | M.TRANS | 709.18.2925674 | 1 | 19/11/2018 | 119971/2019 |
| SOLANGE PEREIRA INACIO | 259.001 | TFFP/FX | 406.18.2868606 | 2 | 29/11/2018 | 095030/2019 |
| SOLANGE REDONDO | 004.044.072.236 | IPTU | 101.18.0040281 | 11 | 17/11/2018 | 078219/2019 |
| SOLANGE REGINA DA LUZ TEIXEIRA | | ISS CC | 705.18.2868921 | 1 | 06/11/2018 | 095668/2019 |
| SOLANGE REGINA MARTINS DAMASCENO | DXG-5342 | M.TRANS | 709.18.2881927 | 1 | 05/11/2018 | 100423/2019 |
| SOLANGE RIBEIRO | 031.038.003.008 | IPTU | 101.18.0180909 | 11 | 19/11/2018 | 085628/2019 |
| SOLANGE RIBEIRO DA SILVA | FIX-6993 | M.TRANS | 709.18.2945434 | 1 | 28/11/2018 | 129162/2019 |
| SOLANGE RODRIGUES ANTUNES | 006.080.004.000 | IPTU | 101.18.0061348 | 11 | 16/11/2018 | 079366/2019 |
| SOLANGE RODRIGUES MOURA | FDT-9764 | M.TRANS | 709.18.2880522 | 1 | 05/11/2018 | 099854/2019 |
| SOLANGE SCHENATTO GUTIERRES | 027.158.028.000 | IPTU | 101.18.0168183 | 11 | 15/11/2018 | 084927/2019 |
| SOLANGE SMANIOTO | 610.402.008.000 | IPTU/CE | 103.18.0238550 | 11 | 19/11/2018 | 091831/2019 |
| SOLANGE TIEMI IKUNO | 024.012.066.002 | IPTU | 101.18.0146849 | 11 | 17/11/2018 | 083638/2019 |
| SOLANGE TIROLI | 011.033.116.381 | IPTU | 101.18.0090466 | 11 | 15/11/2018 | 080433/2019 |
| SOLANGE TIROLI | 015.036.172.000 | IPTU | 101.18.0108276 | 11 | 12/11/2018 | 081313/2019 |
| SOLANGE VALENCA CARLOS | MXO-4069 | M.TRANS | 709.18.2925665 | 1 | 19/11/2018 | 119965/2019 |
| SOLANGE VAZ DA SILVA | EWE-1867 | M.TRANS | 709.18.2925049 | 1 | 19/11/2018 | 119580/2019 |
| SOLANGE VAZ DA SILVA | EWE-1867 | M.TRANS | 709.18.2926504 | 1 | 19/11/2018 | 120465/2019 |
| SOLANGE VIEIRA DA SILVA SANTOS | CSM-9210 | M.TRANS | 709.18.2929264 | 1 | 19/11/2018 | 121747/2019 |
| SOLANGE VIEZZER ROCHA | 016.015.104.223 | IPTU | 101.18.0112736 | 11 | 12/11/2018 | 081568/2019 |
| SOLANJA SILVA DA CONCEICAO | BYN-5252 | M.TRANS | 709.18.2911701 | 1 | 07/11/2018 | 113975/2019 |
| SOLARES ENGENHARIA LTDA | EMR-5241 | M.TRANS | 709.18.2896171 | 1 | 05/11/2018 | 106762/2019 |
| SOLARES ENGENHARIA LTDA | EMR-5241 | M.TRANS | 709.18.2915644 | 1 | 07/11/2018 | 115437/2019 |
| SOLARES ENGENHARIA LTDA | EMR-5241 | M.TRANS | 709.18.2929829 | 1 | 19/11/2018 | 122088/2019 |
| SOLARES ENGENHARIA LTDA | EMR-5241 | M.TRANS | 709.18.2941258 | 1 | 28/11/2018 | 127524/2019 |
| SOLEMAK RECAUCHUTADORA LTDA | 150.473 | ISS | 292.18.2558132 | 1 | 15/11/2018 | 094652/2019 |
| SOLEMAK RECAUCHUTADORA LTDA | FIS-8171 | M.TRANS | 709.18.2943115 | 1 | 28/11/2018 | 128147/2019 |
| SOLID CONSULT EM GESTAO EMP S S LTD | ERX-0486 | M.TRANS | 709.18.2897869 | 1 | 05/11/2018 | 107568/2019 |
| SOLID CONSULT EM GESTAO EMP S S LTD | ERX-0486 | M.TRANS | 709.18.2912295 | 1 | 07/11/2018 | 114233/2019 |
| SOLID CONSULT.EM GESTAO EMPRES. S/S LTDA | 152.798 | ISS | 291.18.2548978 | 1 | 15/11/2018 | 093930/2019 |
| SOLID CONSULT.EM GESTAO EMPRES. S/S LTDA | 152.798 | ISS | 292.18.2548992 | 1 | 15/11/2018 | 094454/2019 |
| SOLIXX SOLUCOES AMBIENTAIS LTDA | EDB-7697 | M.TRANS | 709.18.2896376 | 1 | 05/11/2018 | 106858/2019 |
| SOLIXX SOLUCOES AMBIENTAIS LTDA | EDB-7697 | M.TRANS | 709.18.2915895 | 1 | 07/11/2018 | 115578/2019 |
| SOLIXX SOLUCOES AMBIENTAIS LTDA | EDB-7697 | M.TRANS | 709.18.2915944 | 1 | 07/11/2018 | 115599/2019 |
| SOLMIRA PRADO REIGADA EFSTATHIADIS | ENF-6636 | M.TRANS | 709.18.2929019 | 1 | 19/11/2018 | 121636/2019 |
| SOLUACO IMPORTACAO E EXPORTACAO LTDA | FVP-1164 | M.TRANS | 709.18.2879693 | 1 | 05/11/2018 | 099512/2019 |
| SOLUACO IMPORTACAO E EXPORTACAO LTDA | FVG-0645 | M.TRANS | 709.18.2906778 | 1 | 05/11/2018 | 111851/2019 |
| SOLUCAO SERVICOS E TECNOLOGIA IND LTDA EPP | ETA-7464 | M.TRANS | 709.18.2885722 | 1 | 05/11/2018 | 101961/2019 |
| SOLUCAO SERVICOS E TECNOLOGIA IND LTDA EPP | ETA-7464 | M.TRANS | 709.18.2893779 | 1 | 05/11/2018 | 105562/2019 |

| | | | | | | |
|---|-----------------|---------|----------------|----|------------|-------------|
| SOLUCAO SERVICOS E TECNOLOGIA IND LTDA EPP | ETA-7464 | M.TRANS | 709.18.2895829 | 1 | 05/11/2018 | 106637/2019 |
| SOLUCAO SERVICOS E TECNOLOGIA IND LTDA EPP | ETA-7464 | M.TRANS | 709.18.2896243 | 1 | 05/11/2018 | 106788/2019 |
| SOLUCAO SERVICOS E TECNOLOGIA IND LTDA EPP | ETA-7464 | M.TRANS | 709.18.2922036 | 1 | 19/11/2018 | 118002/2019 |
| SOLUCAO SERVICOS E TECNOLOGIA IND LTDA EPP | ETA-7464 | M.TRANS | 709.18.2929883 | 1 | 19/11/2018 | 122116/2019 |
| SOLUCIONAR E INOVAR MANUTENCAO AR CONDICIONAD | FFK-7124 | M.TRANS | 709.18.2895153 | 1 | 05/11/2018 | 106296/2019 |
| SOLUCIONAR E INOVAR MANUTENCAO AR CONDICIONAD | FFK-7124 | M.TRANS | 709.18.2941515 | 1 | 28/11/2018 | 127647/2019 |
| SOLUTION AMBIENTAL DESEN SUSTENTAVEIS LT | FAX-7876 | M.TRANS | 709.18.2942187 | 1 | 28/11/2018 | 127858/2019 |
| SOMA COMUNICACAO VISUAL EIRELI | FWC-2908 | M.TRANS | 709.18.2884112 | 1 | 05/11/2018 | 101328/2019 |
| SOMA COMUNICACAO VISUAL EIRELI | GAJ-6988 | M.TRANS | 709.18.2893367 | 1 | 05/11/2018 | 105315/2019 |
| SOMANGUI TRANSPORTES SC LTDA | ELQ-4790 | M.TRANS | 709.18.2895390 | 1 | 05/11/2018 | 106430/2019 |
| SOMATRUCK DISTRIBUIDORA DE PECAS AUTOMOTIVA E | EQL-5633 | M.TRANS | 709.18.2914478 | 1 | 07/11/2018 | 115054/2019 |
| SOMPO SEGUROS SA | EVI-0137 | M.TRANS | 709.18.2942791 | 1 | 28/11/2018 | 128043/2019 |
| SONIA ALVES DE ALMEIDA | FLD-0279 | M.TRANS | 709.18.2891148 | 1 | 05/11/2018 | 104289/2019 |
| SONIA APARECIDA CORREA DE OLIVEIRA | EQX-9079 | M.TRANS | 709.18.2878388 | 1 | 05/11/2018 | 098984/2019 |
| SONIA APARECIDA DA SILVA FERREIRA | 025.093.020.000 | IPTU | 101.18.0157090 | 11 | 19/11/2018 | 084235/2019 |
| SONIA APARECIDA DE MELO BERRIO | 512.032.173.000 | IPTU | 101.18.0205011 | 11 | 16/11/2018 | 087524/2019 |
| SONIA APARECIDA DE OLIVEIRA | ERI-3058 | M.TRANS | 709.18.2898167 | 1 | 05/11/2018 | 107748/2019 |
| SONIA APARECIDA DE SOUZA FRANCA | FAA-7039 | M.TRANS | 709.18.2931219 | 1 | 19/11/2018 | 122979/2019 |
| SONIA APARECIDA DO NASCIMENTO VIEIRA | DQW-3453 | M.TRANS | 709.18.2919759 | 1 | 07/11/2018 | 117274/2019 |
| SONIA APARECIDA DUARTE DE SOUZA | DJZ-6289 | M.TRANS | 709.18.2909485 | 1 | 07/11/2018 | 113096/2019 |
| SONIA APARECIDA NONATO | 011.033.113.013 | IPTU | 101.18.0088746 | 11 | 15/11/2018 | 080372/2019 |
| SONIA APARECIDA PEREIRA | CJL-5689 | M.TRANS | 709.18.2901169 | 1 | 05/11/2018 | 109342/2019 |
| SONIA APARECIDA RODRIGUES ALVES | FNT-8725 | M.TRANS | 709.18.2873407 | 1 | 05/11/2018 | 096927/2019 |
| SONIA APARECIDA RODRIGUES ALVES | EBV-3195 | M.TRANS | 709.18.2930698 | 1 | 19/11/2018 | 122695/2019 |
| SONIA APARECIDA RODRIGUES DA SILVA | DDF-6282 | M.TRANS | 709.18.2891330 | 1 | 05/11/2018 | 104360/2019 |
| SONIA APARECIDA ROSSI | FCO-4261 | M.TRANS | 709.18.2921832 | 1 | 19/11/2018 | 117902/2019 |
| SONIA APARECIDA VIEIRA | GEF-6749 | M.TRANS | 709.18.2886493 | 1 | 05/11/2018 | 102284/2019 |
| SONIA APARECIDA VIEIRA | GEF-6749 | M.TRANS | 709.18.2887733 | 1 | 05/11/2018 | 102809/2019 |
| SONIA ARAUJO DE ANDRADE KFOURI | FTC-4535 | M.TRANS | 709.18.2900291 | 1 | 05/11/2018 | 108914/2019 |
| SONIA BARBOSA DE SOUZA SANTOS | 029.088.009.000 | IPTU | 101.18.0172971 | 11 | 16/11/2018 | 085163/2019 |
| SONIA BATISTA DOS SANTOS VELOSO | EVE-7465 | M.TRANS | 709.18.2880726 | 1 | 05/11/2018 | 099925/2019 |
| SONIA BATISTA DOS SANTOS VELOSO | EVE-7465 | M.TRANS | 709.18.2884282 | 1 | 05/11/2018 | 101396/2019 |
| SONIA BERENICE SILVESTRE PEIXOTO | FLI-8403 | M.TRANS | 709.18.2888382 | 1 | 05/11/2018 | 103104/2019 |
| SONIA CALEGARI GARCIA | 012.065.024.000 | IPTU | 101.18.0097495 | 11 | 17/11/2018 | 080732/2019 |
| SONIA CONCEICAO DA SILVA | DMJ-7276 | M.TRANS | 709.18.2934293 | 1 | 19/11/2018 | 124548/2019 |
| SONIA CRISTINA DE CASTRO CHAVATTI | 229.857 | TX/PPUB | 708.18.2787359 | 3 | 05/11/2018 | 096063/2019 |
| SONIA CRISTINA DE OLIVEIRA | 524.213.002.001 | CIP | 105.18.0248787 | 11 | 26/11/2018 | 092759/2019 |
| SONIA CRISTINA DOS SANTOS CAMARGO | CDU-0630 | M.TRANS | 709.18.2880969 | 1 | 05/11/2018 | 10020/2019 |
| SONIA CRISTINA GOMES MONTEIRO | 002.054.015.469 | IPTU | 101.18.0020235 | 11 | 15/11/2018 | 076935/2019 |
| SONIA CRISTINA GONCALVES | 030.151.037.000 | IPTU | 101.18.0178873 | 11 | 18/11/2018 | 085517/2019 |
| SONIA CRISTINA VITORINO | FHX-5813 | M.TRANS | 709.18.2901744 | 1 | 05/11/2018 | 109606/2019 |
| SONIA DA SILVA SANTOS DOME | EAN-5386 | M.TRANS | 709.18.2899741 | 1 | 05/11/2018 | 108668/2019 |
| SONIA DAS DORES DE MATOS | 532.058.011.000 | IPTU | 101.18.0222375 | 11 | 15/11/2018 | 089142/2019 |
| SONIA DE ALMEIDA | 001.033.008.169 | IPTU | 101.18.0006410 | 11 | 16/11/2018 | 076416/2019 |
| SONIA DE PAULA COSTA SCHNEIDER | EEEN-6055 | M.TRANS | 709.18.2926117 | 1 | 19/11/2018 | 120254/2019 |
| SONIA EDITE VENDRAMINI SCHIAVONE | 027.024.083.000 | IPTU | 101.18.0163702 | 11 | 15/11/2018 | 084664/2019 |
| SONIA FERNANDA CROCCO BERNARDO | 014.019.021.205 | IPTU | 101.18.0104525 | 11 | 12/11/2018 | 081041/2019 |
| SONIA FERNANDA CROCCO BERNARDO | DNO-9355 | M.TRANS | 709.18.2906360 | 1 | 05/11/2018 | 111635/2019 |
| SONIA FERNANDES DOMINGOS | EWL-2261 | M.TRANS | 709.18.2933418 | 1 | 19/11/2018 | 124162/2019 |
| SONIA GAMBETA GARCIA | 003.045.021.082 | IPTU | 101.18.0028199 | 11 | 01/11/2018 | 077329/2019 |
| SONIA HERCULANO DA SILVA | AXR-1931 | M.TRANS | 709.18.2891437 | 1 | 05/11/2018 | 104410/2019 |
| SONIA HERCULANO DA SILVA | AXR-1931 | M.TRANS | 709.18.2912110 | 1 | 07/11/2018 | 114149/2019 |
| SONIA MARIA ALVEZ CIPRIANO DA CRUZ | EMB-9109 | M.TRANS | 709.18.2887946 | 1 | 05/11/2018 | 102905/2019 |
| SONIA MARIA ANDRADE DE ALMEIDA | ERU-3587 | M.TRANS | 709.18.2912084 | 1 | 07/11/2018 | 114134/2019 |
| SONIA MARIA BETON SORRENTINO | DIY-1071 | M.TRANS | 709.18.2931251 | 1 | 19/11/2018 | 122995/2019 |
| SONIA MARIA CANDIDO | | BOLSA | 716.18.0260061 | 10 | 23/11/2018 | 129767/2019 |
| SONIA MARIA DA SILVA | 030.054.032.000 | IPTU | 101.18.0176320 | 11 | 18/11/2018 | 085355/2019 |
| SONIA MARIA DA SILVA | 512.049.029.000 | IPTU | 101.18.0205594 | 11 | 16/11/2018 | 087582/2019 |
| SONIA MARIA DA SILVA | EBI-6626 | M.TRANS | 709.18.2879019 | 1 | 05/11/2018 | 099254/2019 |
| SONIA MARIA DA SILVA - ESPOLIO | 015.026.039.000 | IPTU | 101.18.0106884 | 11 | 12/11/2018 | 081189/2019 |
| SONIA MARIA DE ASSIS ASTRASUKAS | DUL-3114 | M.TRANS | 709.18.2934341 | 1 | 19/11/2018 | 124570/2019 |
| SONIA MARIA DE BRITO BECHELLI | EGF-6601 | M.TRANS | 709.18.2924273 | 1 | 19/11/2018 | 119112/2019 |
| SONIA MARIA DE CARVALHO ROCHA | FJS-1496 | M.TRANS | 709.18.2911982 | 1 | 07/11/2018 | 114090/2019 |
| SONIA MARIA DE LIMA | NQL-8357 | M.TRANS | 709.18.2875029 | 1 | 05/11/2018 | 097628/2019 |
| SONIA MARIA DE OLIVEIRA MARTINS | ERX-3591 | M.TRANS | 709.18.2892577 | 1 | 05/11/2018 | 104958/2019 |
| SONIA MARIA DOS REIS | 019.032.059.019 | IPTU | 101.18.0128737 | 11 | 18/11/2018 | 082488/2019 |
| SONIA MARIA DOS REIS | DKX-6044 | M.TRANS | 709.18.2887696 | 1 | 05/11/2018 | 102793/2019 |
| SONIA MARIA DOS SANTOS | EBA-9026 | M.TRANS | 709.18.2929637 | 1 | 19/11/2018 | 121988/2019 |
| SONIA MARIA DOS SANTOS COSTA | EDB-1915 | M.TRANS | 709.18.2901975 | 1 | 05/11/2018 | 109713/2019 |
| SONIA MARIA DOS SANTOS COSTA | EDB-1915 | M.TRANS | 709.18.2921532 | 1 | 19/11/2018 | 117798/2019 |
| SONIA MARIA DOS SANTOS DA SILVA | EHM-3570 | M.TRANS | 709.18.2933163 | 1 | 19/11/2018 | 124049/2019 |
| SONIA MARIA DOS SANTOS LEITE | 024.015.056.609 | IPTU | 101.18.0147890 | 11 | 17/11/2018 | 083711/2019 |
| SONIA MARIA FERNANDES | DYF-8940 | M.TRANS | 709.18.2903482 | 1 | 05/11/2018 | 110435/2019 |
| SONIA MARIA FERREIRA FERNANDES | 532.509.033.000 | IPTU | 101.18.0227871 | 11 | 15/11/2018 | 089705/2019 |
| SONIA MARIA FERREIRA SILVA | DXP-7061 | M.TRANS | 709.18.2929457 | 1 | 19/11/2018 | 121872/2019 |
| SONIA MARIA FURLAN | EWL-6914 | M.TRANS | 709.18.2945885 | 1 | 28/11/2018 | 129375/2019 |
| SONIA MARIA GOMES GONZALEZ | 029.058.014.000 | IPTU | 101.18.0171795 | 11 | 16/11/2018 | 085104/2019 |
| SONIA MARIA GOMES SILVA | 534.131.058.000 | IPTU | 101.18.0236410 | 11 | 18/11/2018 | 090641/2019 |
| SONIA MARIA GONCALVES DE OLIVEIRA | FBX-0103 | M.TRANS | 709.18.2876333 | 1 | 05/11/2018 | 098155/2019 |
| SONIA MARIA HONORIA SILVA | 533.115.040.000 | IPTU | 101.18.0230031 | 11 | 18/11/2018 | 089971/2019 |
| SONIA MARIA ISEPPI MONACO | FOZ-5485 | M.TRANS | 709.18.2899642 | 1 | 05/11/2018 | 108620/2019 |
| SONIA MARIA LUIZ | GGJ-9149 | M.TRANS | 709.18.2908414 | 1 | 05/11/2018 | 112635/2019 |
| SONIA MARIA M F CONSTR EPP | FXX-0907 | M.TRANS | 709.18.2920867 | 1 | 19/11/2018 | 117506/2019 |
| SONIA MARIA M F CONSTR EPP | FXX-0907 | M.TRANS | 709.18.2934380 | 1 | 19/11/2018 | 124589/2019 |
| SONIA MARIA NUNES DE SOUSA | FVL-0003 | M.TRANS | 709.18.2872087 | 1 | 05/11/2018 | 096365/2019 |
| SONIA MARIA PEREIRA | EVD-2226 | M.TRANS | 709.18.2907321 | 1 | 05/11/2018 | 112116/2019 |
| SONIA MARIA PEREIRA DO NASCIMENTO | 521.432.002.000 | IPTU | 101.18.0212098 | 11 | 15/11/2018 | 088017/2019 |
| SONIA MARIA PEREIRA DO NASCIMENTO | 521.432.002.000 | IPTU | 101.18.2597314 | 8 | 24/11/2018 | 091265/2019 |
| SONIA MARIA PEREIRA DO NASCIMENTO | 521.432.002.000 | IPTU | 101.18.2678428 | 6 | 19/11/2018 | 091360/2019 |
| SONIA MARIA PEREIRA DOS SANTOS | DCK-6483 | M.TRANS | 709.18.2906910 | 1 | 05/11/2018 | 111922/2019 |
| SONIA MARIA PEREIRA PIOLA | FHF-2241 | M.TRANS | 709.18.2913060 | 1 | 07/11/2018 | 114575/2019 |
| SONIA MARIA PREZIA CARNEIRO | PXY-8945 | M.TRANS | 709.18.2897804 | 1 | 05/11/2018 | 107527/2019 |

| | | | | | | |
|--|-----------------|---------|----------------|----|------------|-------------|
| SONIA MARIA REVOLTA | DWD-8855 | M.TRANS | 709.18.2889743 | 1 | 05/11/2018 | 103673/2019 |
| SONIA MARIA RIBEIRO QUINTINO RAMOS | FXK-4043 | M.TRANS | 709.18.2931785 | 1 | 19/11/2018 | 123329/2019 |
| SONIA MARIA RIBEIRO ROSSI | FBT-0635 | M.TRANS | 709.18.2898282 | 1 | 05/11/2018 | 107824/2019 |
| SONIA MARIA RODRIGUES JARDIM MEDEIROS | PUS-4287 | M.TRANS | 709.18.2926926 | 1 | 19/11/2018 | 120658/2019 |
| SONIA MARIA SILVA DE ABREU | 033.054.029.000 | IPU | 101.18.0193076 | 11 | 22/11/2018 | 086437/2019 |
| SONIA MINUCCI DE SOUZA | JFF-3677 | M.TRANS | 709.18.2902218 | 1 | 05/11/2018 | 109816/2019 |
| SONIA MONTAGNER BONETO | DUF-6893 | M.TRANS | 709.18.2936339 | 1 | 21/11/2018 | 125394/2019 |
| SONIA OLGA COLLETTI D DE BARROS | EJD-5445 | M.TRANS | 709.18.2923349 | 1 | 19/11/2018 | 118684/2019 |
| SONIA OLIVEIRA SANTOS | 532.315.009.000 | CIP | 105.18.0249543 | 11 | 26/11/2018 | 093037/2019 |
| SONIA PINA FERNANDES | 524.204.029.000 | CIP | 105.18.0248774 | 11 | 26/11/2018 | 092755/2019 |
| SONIA PRISCILA IVIS DA SILVA | EZM-6199 | M.TRANS | 709.18.2941166 | 1 | 28/11/2018 | 127470/2019 |
| SONIA REGINA AMARIZ GOMES | FMA-3468 | M.TRANS | 709.18.2936447 | 1 | 21/11/2018 | 125443/2019 |
| SONIA REGINA BARBOSA DA SILVEIRA | EJF-0726 | M.TRANS | 709.18.2872351 | 1 | 05/11/2018 | 096485/2019 |
| SONIA REGINA COELHO | 012.015.003.401 | IPU | 101.18.0093921 | 11 | 17/11/2018 | 080561/2019 |
| SONIA REGINA DA SILVA BRANCO | GIL-3698 | M.TRANS | 709.18.2888825 | 1 | 05/11/2018 | 103286/2019 |
| SONIA REGINA DA SILVA LEITAO | FQS-7530 | M.TRANS | 709.18.2927876 | 1 | 19/11/2018 | 121096/2019 |
| SONIA REGINA DAIM DA SILVA | EZH-8285 | M.TRANS | 709.18.2893236 | 1 | 05/11/2018 | 105270/2019 |
| SONIA REGINA DAIM DA SILVA | EZH-8285 | M.TRANS | 709.18.2939621 | 1 | 28/11/2018 | 126752/2019 |
| SONIA REGINA DANTAS | FVX-7554 | M.TRANS | 709.18.2878432 | 1 | 05/11/2018 | 098998/2019 |
| SONIA REGINA DANTAS | FVX-7554 | M.TRANS | 709.18.2924408 | 1 | 19/11/2018 | 119208/2019 |
| SONIA REGINA DE BARROS 08293243805 | EIV-2532 | M.TRANS | 709.18.2896042 | 1 | 05/11/2018 | 106714/2019 |
| SONIA REGINA DE OLIVEIRA | GBP-2551 | M.TRANS | 709.18.2908774 | 1 | 05/11/2018 | 112801/2019 |
| SONIA REGINA DE OLIVEIRA | GBP-2551 | M.TRANS | 709.18.2945335 | 1 | 28/11/2018 | 129111/2019 |
| SONIA REGINA DOS SANTOS MARTINS | 015.115.039.002 | IPU | 101.18.0111902 | 11 | 12/11/2018 | 081525/2019 |
| SONIA REGINA FERREIRA BASTOS | FKS-6328 | M.TRANS | 709.18.2881519 | 1 | 05/11/2018 | 100252/2019 |
| SONIA REGINA FISCHER - EIRELI - ME | 219.449 | ISS | 291.18.2544150 | 1 | 15/11/2018 | 093888/2019 |
| SONIA REGINA LAROZZA AGNELLI | CIE-8779 | M.TRANS | 709.18.2912253 | 1 | 07/11/2018 | 114214/2019 |
| SONIA REGINA LIMA CELSO | 020.024.023.000 | IPU | 101.18.0131496 | 11 | 22/11/2018 | 082702/2019 |
| SONIA REGINA MANAF | 002.079.001.083 | IPU | 101.18.0024345 | 11 | 15/11/2018 | 077143/2019 |
| SONIA REGINA MARTONI CARDOZO | 019.070.015.016 | IPU | 101.18.0130060 | 11 | 18/11/2018 | 082582/2019 |
| SONIA REGINA MENDONCA DE OLIVEIRA | PVX-8682 | M.TRANS | 709.18.2917902 | 1 | 07/11/2018 | 116430/2019 |
| SONIA REGINA SENCIOLES REIS | ENF-8832 | M.TRANS | 709.18.2874971 | 1 | 05/11/2018 | 097598/2019 |
| SONIA REGINA TANELI | EXI-2974 | M.TRANS | 709.18.2925760 | 1 | 19/11/2018 | 120030/2019 |
| SONIA RODRIGUES DE ALMEIDA | GAU-8681 | M.TRANS | 709.18.2912266 | 1 | 07/11/2018 | 114222/2019 |
| SONIA TEREZINHA SANTOS SILVA | 010.061.088.000 | IPU | 101.18.0087325 | 11 | 17/11/2018 | 080313/2019 |
| SONIA VATALINA RIBEIRO DE FARIA | | PP/FUNE | 702.18.4002132 | 7 | 18/11/2018 | 095199/2019 |
| SONITUS REPRESENTACOES EIRELI | 217.594 | ISS | 292.18.2562164 | 1 | 15/11/2018 | 094711/2019 |
| SONOBOX INDUSTRIA DE MOVEIS E COLCHOES LTDA | FRW-0622 | M.TRANS | 709.18.2894577 | 1 | 05/11/2018 | 105996/2019 |
| SONORE CERIMONIAIS E EVENTOS LTDA | ENK-7956 | M.TRANS | 709.18.2941450 | 1 | 28/11/2018 | 127627/2019 |
| SOPLAST PLASTICOS SOPRADOS LTDA | 534.612.001.000 | IPU | 101.18.0238262 | 11 | 18/11/2018 | 090926/2019 |
| SOPORTAS COMERCIO DE PORTAS LTDA ME | BGQ-0053 | M.TRANS | 709.18.2886063 | 1 | 05/11/2018 | 102104/2019 |
| SOPORTAS COMERCIO DE PORTAS LTDA ME | EYK-3407 | M.TRANS | 709.18.2894492 | 1 | 05/11/2018 | 105948/2019 |
| SOPORTAS COMERCIO DE PORTAS LTDA ME | EYK-3407 | M.TRANS | 709.18.2895156 | 1 | 05/11/2018 | 106299/2019 |
| SOPORTAS COMERCIO DE PORTAS LTDA ME | CZO-1714 | M.TRANS | 709.18.2924785 | 1 | 19/11/2018 | 119428/2019 |
| SOPORTAS COMERCIO DE PORTAS LTDA ME | CZO-1714 | M.TRANS | 709.18.2932592 | 1 | 19/11/2018 | 123772/2019 |
| SOPORTAS COMERCIO DE PORTAS LTDA ME | BOF-8143 | M.TRANS | 709.18.2941684 | 1 | 28/11/2018 | 127700/2019 |
| SORAIA ABREU PEDROZO | EQY-4288 | M.TRANS | 709.18.2887786 | 1 | 05/11/2018 | 102833/2019 |
| SORAIA APARECIDA SANTOS DA PAIXAO | CJS-3537 | M.TRANS | 709.18.2908417 | 1 | 05/11/2018 | 112638/2019 |
| SORAIA CRISTINA DECCO | EAY-5012 | M.TRANS | 709.18.2922010 | 1 | 19/11/2018 | 117991/2019 |
| SORAIA DE LIMA PEPE | 025.020.131.010 | IPU | 101.18.0153279 | 11 | 19/11/2018 | 084087/2019 |
| SORAIA IARA RIBEIRO RAIMUNDO | LAE-0776 | M.TRANS | 709.18.2893957 | 1 | 05/11/2018 | 105656/2019 |
| SORAIA MOURA DA SILVA | 512.030.098.000 | IPU | 101.18.0204511 | 11 | 16/11/2018 | 087478/2019 |
| SORAIA RIBEIRO DA SILVA | FJZ-0583 | M.TRANS | 709.18.2887805 | 1 | 05/11/2018 | 102844/2019 |
| SORAIA SILVA | DME-2218 | M.TRANS | 709.18.2880389 | 1 | 05/11/2018 | 099802/2019 |
| SORAIA WASANO VOLPINI | 016.015.122.039 | IPU | 101.18.0113174 | 11 | 12/11/2018 | 081606/2019 |
| SORAIA WASANO VOLPINI | 021.001.037.209 | IPU | 101.18.0136422 | 11 | 18/11/2018 | 083008/2019 |
| SORAY CURY DA COSTA | FEY-7742 | M.TRANS | 709.18.2873493 | 1 | 05/11/2018 | 096970/2019 |
| SORAYA RODRIGUES ARCE | 015.029.026.261 | IPU | 101.18.0107842 | 11 | 12/11/2018 | 081276/2019 |
| SORAYA SANDRI PAIVA | EPT-9187 | M.TRANS | 709.18.2883780 | 1 | 05/11/2018 | 101186/2019 |
| SORAYA SANDRI PAIVA | EPT-9187 | M.TRANS | 709.18.2885625 | 1 | 05/11/2018 | 101922/2019 |
| SORAYA SANDRI PAIVA | EPT-9187 | M.TRANS | 709.18.2923593 | 1 | 19/11/2018 | 118817/2019 |
| SORAYA SANDRI PAIVA | EPT-9187 | M.TRANS | 709.18.2924481 | 1 | 19/11/2018 | 119258/2019 |
| SORAYA SANDRI PAIVA | EPT-9187 | M.TRANS | 709.18.2933139 | 1 | 19/11/2018 | 124038/2019 |
| SORAYA SANDRI PAIVA | EPT-9187 | M.TRANS | 709.18.2935547 | 1 | 21/11/2018 | 125052/2019 |
| SORTE TRANSPORTES LTDA | DZQ-0303 | M.TRANS | 709.18.2941502 | 1 | 28/11/2018 | 127640/2019 |
| SORTE TRANSPORTES LTDA EPP | FRT-3307 | M.TRANS | 709.18.2902922 | 1 | 05/11/2018 | 110155/2019 |
| SORTE TRANSPORTES LTDA EPP | FRT-3307 | M.TRANS | 709.18.2915539 | 1 | 07/11/2018 | 115384/2019 |
| SORTE VEICULOS LTDA | GJC-7176 | M.TRANS | 709.18.2903127 | 1 | 05/11/2018 | 110254/2019 |
| SORTE VEICULOS LTDA | KLD-6701 | M.TRANS | 709.18.2914719 | 1 | 07/11/2018 | 115121/2019 |
| SORTE VEICULOS LTDA | KLD-6701 | M.TRANS | 709.18.2914772 | 1 | 07/11/2018 | 115140/2019 |
| SORTE VEICULOS LTDA | ERK-7939 | M.TRANS | 709.18.2942721 | 1 | 28/11/2018 | 128016/2019 |
| SORTE VEICULOS LTDA | ERK-7939 | M.TRANS | 709.18.2942738 | 1 | 28/11/2018 | 128026/2019 |
| SORTE VEICULOS LTDA | ERK-7939 | M.TRANS | 709.18.2944331 | 1 | 28/11/2018 | 128691/2019 |
| SOS COMPANY | DDQ-7534 | M.TRANS | 709.18.2894389 | 1 | 05/11/2018 | 105901/2019 |
| SOS LIONS AUTO SERVICE LTDA ME | CRS-0824 | M.TRANS | 709.18.2876303 | 1 | 05/11/2018 | 098138/2019 |
| SOS LIONS AUTO SERVICE LTDA ME | CRS-0824 | M.TRANS | 709.18.2894410 | 1 | 05/11/2018 | 105913/2019 |
| SOTHER ENGENHARIA E CONSTRUCOES LTDA - ME | 175.029 | ISS | 291.18.2545141 | 1 | 15/11/2018 | 093897/2019 |
| SOTIRIS DENADAI FERNANDES EGREJA | AMQ-0837 | M.TRANS | 709.18.2875326 | 1 | 05/11/2018 | 097759/2019 |
| SOTRANGE TRANSPORTES RODOVIARIOS LIMITADA | 013.009.046.000 | IPU | 101.18.0100270 | 11 | 15/11/2018 | 080852/2019 |
| SOU CAR TRANSPORTES E LOGISTICA LTDA ME | FGH-7777 | M.TRANS | 709.18.2915803 | 1 | 07/11/2018 | 115535/2019 |
| SOU CAR TRANSPORTES E LOGISTICA LTDA ME | FGH-7777 | M.TRANS | 709.18.2944308 | 1 | 28/11/2018 | 128682/2019 |
| SOUL TECNOLOGIA MANUTENCAO EM EQUIP ELETRONIC | FHZ-5144 | M.TRANS | 709.18.2891302 | 1 | 05/11/2018 | 104350/2019 |
| SOUSA REPRESENTAÇÃO COM. DE PROD. CIRURGICOS LTD | 170.791 | ISS | 292.18.2550093 | 1 | 15/11/2018 | 094496/2019 |
| SOUZA CAMPOS ASSESSORIA EMPRESARIAL LTDA ME | FWF-9044 | M.TRANS | 709.18.2928466 | 1 | 19/11/2018 | 121380/2019 |
| SOUZA DIAS CONSTRUTORA EIRELI | 006.030.047.006 | IPU | 101.18.0057071 | 11 | 16/11/2018 | 079130/2019 |
| SOUZA E BATISTA DESPACHANTE LTDA ME | FEQ-6712 | M.TRANS | 709.18.2895474 | 1 | 05/11/2018 | 106479/2019 |
| SOUZA RAMOS COMERCIO E IMPORTAÇÃO LTDA | FIN-6506 | M.TRANS | 709.18.2925763 | 1 | 19/11/2018 | 120032/2019 |
| SOUZA TECH MANUT.E REF.DE EQUIP.LAB.LTDA-ME | 214.148 | ISS | 292.18.2553042 | 1 | 15/11/2018 | 094560/2019 |
| SP EVENTOS LTDA | FMC-7115 | M.TRANS | 709.18.2944111 | 1 | 28/11/2018 | 128594/2019 |
| SP INDUSTRIA DE PAES CONGELADOS EIRELI EPP | FUJ-3477 | M.TRANS | 709.18.2942474 | 1 | 28/11/2018 | 127941/2019 |
| SP LOG EQUIPAMENTOS LTDA | FRG-7835 | M.TRANS | 709.18.2943340 | 1 | 28/11/2018 | 128238/2019 |
| SP SOLUTIONS A GRAFICOS LTDA | HMB-4188 | M.TRANS | 709.18.2944209 | 1 | 28/11/2018 | 128636/2019 |

| | | | | | | |
|--|-----------------|---------|----------------|----|------------|-------------|
| SPACE 600 BAR E HOSPEDARIA LTDA | 265.227 | TFFP/FX | 406.18.2827338 | 3 | 26/11/2018 | 094954/2019 |
| SPACETRANS TRANSPORTES E LOG LTDA | GYG-7411 | M.TRANS | 709.18.2914125 | 1 | 07/11/2018 | 114946/2019 |
| SPACIAL COMERCIO DEPARAFUSOS E FERRAMENTAS LT | FCI-6354 | M.TRANS | 709.18.2895495 | 1 | 05/11/2018 | 106492/2019 |
| SPACIAL COMERCIO DEPARAFUSOS E FERRAMENTAS LT | FCI-6354 | M.TRANS | 709.18.2895497 | 1 | 05/11/2018 | 106494/2019 |
| SPACIAL COMERCIO DEPARAFUSOS E FERRAMENTAS LT | FCI-6354 | M.TRANS | 709.18.2895498 | 1 | 05/11/2018 | 106495/2019 |
| SPACO VIP SOBRANCELHAS LTDA ME | EWL-4434 | M.TRANS | 709.18.2883517 | 1 | 05/11/2018 | 101078/2019 |
| SPADA COMERCIO DE VEICULOS LTDA | AZH-7074 | M.TRANS | 709.18.2894120 | 1 | 05/11/2018 | 105755/2019 |
| SPADA COMERCIO DE VEICULOS LTDA | AZH-7074 | M.TRANS | 709.18.2896566 | 1 | 05/11/2018 | 106956/2019 |
| SPADA COMERCIO DE VEICULOS LTDA | AZH-7074 | M.TRANS | 709.18.2897598 | 1 | 05/11/2018 | 107398/2019 |
| SPANCAR SUSPENSOES ESPECIAIS LTDA ME | 175.435 | ISS | 291.18.2554432 | 1 | 15/11/2018 | 093971/2019 |
| SPANDY PECAS EM POLIURETANO LTDA | 532.100.075.000 | IPTU | 101.18.0224089 | 11 | 15/11/2018 | 089281/2019 |
| SPANDY PECAS EM POLIURETANO LTDA | 532.100.075.000 | CIP | 105.18.0249173 | 11 | 26/11/2018 | 092859/2019 |
| SPARLACK TRANSPORTE & OLIVEIRA LTDA | 220.940 | TFFP/FX | 406.18.2851080 | 2 | 08/11/2018 | 094979/2019 |
| SPARLACK TRANSPORTE & OLIVEIRA LTDA | 220.940 | TFFP/FX | 406.18.2851081 | 2 | 08/11/2018 | 094980/2019 |
| SPARLACK TRANSPORTE & OLIVEIRA LTDA | 220.940 | TFFP/FX | 406.18.2851082 | 2 | 08/11/2018 | 094981/2019 |
| SPARLACK TRANSPORTE & OLIVEIRA LTDA | 220.940 | TFFP/FX | 406.18.2851083 | 2 | 08/11/2018 | 094982/2019 |
| SPARTACUS RODRIGO SOARES DA SILVA | 006.010.021.060 | IPTU | 101.18.0054397 | 11 | 16/11/2018 | 079042/2019 |
| SPE CONTINENTAL EMPREENDIMENTO IMOBILIARIO LTDA | 008.029.156.000 | IPTU | 101.18.0073212 | 11 | 16/11/2018 | 079809/2019 |
| SPE CONTINENTAL EMPREENDIMENTO IMOBILIARIO LTDA | 8.029.156.000 | CIP | 105.18.0245582 | 11 | 26/11/2018 | 092031/2019 |
| SPE GAMA DESENVOLVIMENTO IMOBILIARIO LTDA | 010.027.046.017 | IPTU | 101.18.0083381 | 11 | 17/11/2018 | 080128/2019 |
| SPE GAMA DESENVOLVIMENTO IMOBILIARIO LTDA | 010.027.046.033 | IPTU | 101.18.0083397 | 11 | 17/11/2018 | 080129/2019 |
| SPE GAMA DESENVOLVIMENTO IMOBILIARIO LTDA | 010.027.046.041 | IPTU | 101.18.0083405 | 11 | 17/11/2018 | 080130/2019 |
| SPE GAMA DESENVOLVIMENTO IMOBILIARIO LTDA | 010.027.046.078 | IPTU | 101.18.0083442 | 11 | 17/11/2018 | 080131/2019 |
| SPE GAMA DESENVOLVIMENTO IMOBILIARIO LTDA | 010.027.046.091 | IPTU | 101.18.0083455 | 11 | 17/11/2018 | 080132/2019 |
| SPE GAMA DESENVOLVIMENTO IMOBILIARIO LTDA | 010.027.046.101 | IPTU | 101.18.0083465 | 11 | 17/11/2018 | 080133/2019 |
| SPE GAMA DESENVOLVIMENTO IMOBILIARIO LTDA | 010.027.046.102 | IPTU | 101.18.0083466 | 11 | 17/11/2018 | 080134/2019 |
| SPE GAMA DESENVOLVIMENTO IMOBILIARIO LTDA | 010.027.046.201 | IPTU | 101.18.0083565 | 11 | 17/11/2018 | 080138/2019 |
| SPECIALIST COMUNICACOES LTDA ME | DLG-5298 | M.TRANS | 709.18.2876875 | 1 | 05/11/2018 | 098343/2019 |
| SPECIALIST COMUNICACOES LTDA ME | DLG-5298 | M.TRANS | 709.18.2941944 | 1 | 28/11/2018 | 127779/2019 |
| SPECIALIST COMUNICACOES LTDA ME | DLG-5298 | M.TRANS | 709.18.2942414 | 1 | 28/11/2018 | 127925/2019 |
| SPEED BOYS E E R EIRELI EPP | GBS-5504 | M.TRANS | 709.18.2915387 | 1 | 07/11/2018 | 115336/2019 |
| SPEED CAR AUTO SOCORRO LTDA ME | FHJ-3805 | M.TRANS | 709.18.2896765 | 1 | 05/11/2018 | 107038/2019 |
| SPEED TRANSFER EXECUTIVE SOL TRANSP LTDA | FFK-8840 | M.TRANS | 709.18.2923355 | 1 | 19/11/2018 | 118689/2019 |
| SPEED TRANSFER EXECUTIVE SOLUCOES EM TRANSPOR | EFK-4851 | M.TRANS | 709.18.2916101 | 1 | 07/11/2018 | 115669/2019 |
| SPEED TRANSFER EXECUTIVE SOLUCOES EM TRANSPOR | FTU-0720 | M.TRANS | 709.18.2943047 | 1 | 28/11/2018 | 128125/2019 |
| SPESSOTTO SERVICO DE FISIOTERAPIA SS | FUB-5929 | M.TRANS | 709.18.2940263 | 1 | 28/11/2018 | 127053/2019 |
| SPESSOTTO SERVICOS DE FISIOTERAPIA S S | FFM-6048 | M.TRANS | 709.18.2911881 | 1 | 07/11/2018 | 114039/2019 |
| SPESSOTTO SERVICOS DE FISIOTERAPIA S S | FFM-6048 | M.TRANS | 709.18.2922780 | 1 | 19/11/2018 | 118361/2019 |
| SPFIBER LTDA EPP | AWY-8248 | M.TRANS | 709.18.2942092 | 1 | 28/11/2018 | 127832/2019 |
| SPFLY TRANSPORTES E LOGISTICA LTDA | EJY-3602 | M.TRANS | 709.18.2915584 | 1 | 07/11/2018 | 115404/2019 |
| SPIN LOG TRANSPORTES EIRELI | FIU-0506 | M.TRANS | 709.18.2944451 | 1 | 28/11/2018 | 128735/2019 |
| SPLASH CAR WASH LAVAGEM DE AUTOS LTDA | 203.530 | MULTA | 704.18.2869604 | 1 | 13/11/2018 | 095422/2019 |
| SPN DISTRIBUIDORA DE VEICULOS LTDA | JIP-7078 | M.TRANS | 709.18.2914722 | 1 | 07/11/2018 | 115123/2019 |
| SPONY VEICULOS MULTIMARCAS LTDA ME | ETQ-2907 | M.TRANS | 709.18.2944389 | 1 | 28/11/2018 | 128713/2019 |
| SPORTIN INDUSTRIA DE APARELHOS PARA GINASTICA | 530.200.029.000 | IPTU | 101.18.0219758 | 11 | 12/11/2018 | 088917/2019 |
| SPOSITO E BOVI EMPREENDIMENTOS DE IMOVEIS LTD | FFG-8746 | M.TRANS | 709.18.2943529 | 1 | 28/11/2018 | 128326/2019 |
| SPOT LOCACAO DE VEICULOS LTDA EPP | CYU-3297 | M.TRANS | 709.18.2925822 | 1 | 19/11/2018 | 120068/2019 |
| SPREAD SERVICOS TECNICOS E CULTURAI S/S LTDA ME | 088.155 | ISS | 292.18.2551267 | 1 | 15/11/2018 | 094525/2019 |
| SPS TRANSPORTES EIRELI ME | CUD-5969 | M.TRANS | 709.18.2897019 | 1 | 05/11/2018 | 107134/2019 |
| SPTOUR TRANS LOCACAO VEICULOS LTDA ME | DTC-4446 | M.TRANS | 709.18.2926555 | 1 | 19/11/2018 | 120492/2019 |
| SPV LOCADORA DE VEICULOS E EQUIPAMENTOS | GCP-3554 | M.TRANS | 709.18.2897231 | 1 | 05/11/2018 | 107196/2019 |
| SR SUPER DISTRIBUIDORA LTDA | DYI-6644 | M.TRANS | 709.18.2913672 | 1 | 07/11/2018 | 114815/2019 |
| SRB MARTINS ME | EIP-3937 | M.TRANS | 709.18.2895548 | 1 | 05/11/2018 | 106526/2019 |
| SRL DE MORAES TRANSPORTES ME | FDE-2730 | M.TRANS | 709.18.2895426 | 1 | 05/11/2018 | 106451/2019 |
| SSK ANALISES MERCADOLOGICAS LTDA | EUI-3905 | M.TRANS | 709.18.2913481 | 1 | 07/11/2018 | 114753/2019 |
| ST LOCACAO DE VEICULOS LTDA | IAJ-1367 | M.TRANS | 709.18.2871464 | 1 | 05/11/2018 | 096097/2019 |
| STANLEY EDUARDO DE CAMARGO | 019.057.015.000 | IPTU | 101.18.0129626 | 11 | 18/11/2018 | 082553/2019 |
| STAR CENTER DIVISORIAS FORROS E PISOS | DUO-4830 | M.TRANS | 709.18.2915674 | 1 | 07/11/2018 | 115455/2019 |
| STAR FERRAM FERRAMENTARIA LTDA ME | ENS-1565 | M.TRANS | 709.18.2914108 | 1 | 07/11/2018 | 114939/2019 |
| STARK FERRAMENTARIA E MODELACAO LTDA ME | GFT-2854 | M.TRANS | 709.18.2911150 | 1 | 07/11/2018 | 113749/2019 |
| START DO BRASIL SERVICOS EIRELI ME | EMT-8337 | M.TRANS | 709.18.2894713 | 1 | 05/11/2018 | 106072/2019 |
| STARTRUCK AUTO SERVICE LTDA ME | GES-2777 | M.TRANS | 709.18.2915165 | 1 | 07/11/2018 | 115265/2019 |
| STARTRUCK AUTO SERVICE LTDA ME | EPU-6266 | M.TRANS | 709.18.2917223 | 1 | 07/11/2018 | 116024/2019 |
| STARTRUCK AUTO SERVICE LTDA ME | FCC-2394 | M.TRANS | 709.18.2942232 | 1 | 28/11/2018 | 127868/2019 |
| STECMAQ ASSISTENCIA TECNICA EM MAQUINAS OPERA | DQL-2771 | M.TRANS | 709.18.2922242 | 1 | 19/11/2018 | 118113/2019 |
| STEEL LUX COMERCIO DE EQUIPAMENTOS PARA COZIN | FGC-8803 | M.TRANS | 709.18.2942347 | 1 | 28/11/2018 | 127902/2019 |
| STEFAN CISTO DAL BELLO | EFE-7933 | M.TRANS | 709.18.2909895 | 1 | 07/11/2018 | 113278/2019 |
| STEFAN WILLIAM ROMAN MONTEIRO | 031.018.030.006 | IPTU | 101.18.0179860 | 11 | 19/11/2018 | 085575/2019 |
| STEFANI APARECIDA RODRIGUES | DCE-7539 | M.TRANS | 709.18.2885389 | 1 | 05/11/2018 | 101824/2019 |
| STEFANI APARECIDA RODRIGUES | DCE-7539 | M.TRANS | 709.18.2911972 | 1 | 07/11/2018 | 114083/2019 |
| STEFANI CORADI PASCHOIN | 033.124.052.134 | IPTU | 101.18.0196644 | 11 | 18/11/2018 | 086743/2019 |
| STEFANIE FIORINI ROMERA | EYM-5594 | M.TRANS | 709.18.2926160 | 1 | 19/11/2018 | 120277/2019 |
| STEFANIE SANTIAGO MIRANDA SANTOS | DCY-1487 | M.TRANS | 709.18.2930748 | 1 | 19/11/2018 | 122731/2019 |
| STEFANIE URIAS | FKJ-7068 | M.TRANS | 709.18.2881663 | 1 | 05/11/2018 | 100304/2019 |
| STEFANIE URIAS | FKJ-7068 | M.TRANS | 709.18.2882101 | 1 | 05/11/2018 | 100505/2019 |
| STEFANNI MENEGUESSO MOTA | DSP-0116 | M.TRANS | 709.18.2897682 | 1 | 05/11/2018 | 107452/2019 |
| STEFANNI RAMOS FERREIRA ALVES | FJW-1674 | M.TRANS | 709.18.2907005 | 1 | 05/11/2018 | 111966/2019 |
| STEFANO FONSECA DA COSTA | DDE-8582 | M.TRANS | 709.18.2874987 | 1 | 05/11/2018 | 097606/2019 |
| STEFANO MENDES TUBINI | FUG-8897 | M.TRANS | 709.18.2925779 | 1 | 19/11/2018 | 120041/2019 |
| STEFANY C DE MENEZES | EYP-4612 | M.TRANS | 709.18.2934841 | 1 | 19/11/2018 | 124821/2019 |
| STEFFANE ALVES FERNANDES | EZR-1154 | M.TRANS | 709.18.2929142 | 1 | 19/11/2018 | 121695/2019 |
| STELA SILVA SOUZA BELLA | 012.082.004.000 | IPTU | 101.18.0098001 | 11 | 17/11/2018 | 080781/2019 |
| STELLA DARONE KRAPIENIS | EMP-8596 | M.TRANS | 709.18.2931949 | 1 | 19/11/2018 | 123419/2019 |
| STELLA IGNACIO DA SILVA PERES | | BOLSA | 716.18.0260232 | 10 | 23/11/2018 | 129882/2019 |
| STELLA MARIANA FERREIRA GIOLO | GCS-5040 | M.TRANS | 709.18.2921281 | 1 | 19/11/2018 | 117702/2019 |
| STELLA PEREIRA DE OLIVEIRA | EKT-2981 | M.TRANS | 709.18.2903252 | 1 | 05/11/2018 | 110316/2019 |
| STEM IND. E COM. DE PRODUTOS METALURGICOS EIRELI | 180.108 | ISS | 292.18.2560774 | 1 | 15/11/2018 | 094697/2019 |
| STENIO JUSTINO DA COSTA | FOC-3303 | M.TRANS | 709.18.2878689 | 1 | 05/11/2018 | 099103/2019 |
| STENIO JUSTINO DA COSTA | FOC-3303 | M.TRANS | 709.18.2921027 | 1 | 19/11/2018 | 117579/2019 |
| STEPHAN KUSNIR NETO | GEZ-6760 | M.TRANS | 709.18.2881812 | 1 | 05/11/2018 | 100364/2019 |
| STEPHAN KUSNIR NETO | GEZ-6760 | M.TRANS | 709.18.2886335 | 1 | 05/11/2018 | 102211/2019 |
| STEPHAN KUSNIR NETO | GEZ-6760 | M.TRANS | 709.18.2925821 | 1 | 19/11/2018 | 120067/2019 |

| | | | | | | |
|---|-----------------|---------|----------------|----|------------|-------------|
| STEPHANE DA SILVA CARVALHO | EIY-6695 | M.TRANS | 709.18.2934235 | 1 | 19/11/2018 | 124524/2019 |
| STEPHANIE CARDOSO PEGO | EMG-6948 | M.TRANS | 709.18.2908295 | 1 | 05/11/2018 | 112580/2019 |
| STEPHANIE CARDOSO PEGO | EMG-6948 | M.TRANS | 709.18.2908732 | 1 | 05/11/2018 | 112783/2019 |
| STEPHANIE CARDOSO PEGO | EMG-6948 | M.TRANS | 709.18.2929323 | 1 | 19/11/2018 | 121786/2019 |
| STEPHANIE CARDOSO PEGO | EMG-6948 | M.TRANS | 709.18.2929344 | 1 | 19/11/2018 | 121798/2019 |
| STEPHANIE CHICIUC BARBOSA MOREIRA | JNL-8507 | M.TRANS | 709.18.2928825 | 1 | 19/11/2018 | 121545/2019 |
| STEPHANIE COELHO DE SOUZA SANTANA | DWV-1099 | M.TRANS | 709.18.2939057 | 1 | 28/11/2018 | 126467/2019 |
| STEPHANIE CORREA PINELLA | CNG-7594 | M.TRANS | 709.18.2940807 | 1 | 28/11/2018 | 127281/2019 |
| STEPHANIE CRISTINA MANGABEIRA | CVM-6721 | M.TRANS | 709.18.2934974 | 1 | 19/11/2018 | 124898/2019 |
| STEPHANIE LARISSA DE SOUZA LIMA | FWL-8959 | M.TRANS | 709.18.2923978 | 1 | 19/11/2018 | 119005/2019 |
| STEPHANIE PEREIRA DA SILVA | FPD-9660 | M.TRANS | 709.18.2907188 | 1 | 05/11/2018 | 112045/2019 |
| STEPHANIE RODRIGHERO COSTA | GES-4513 | M.TRANS | 709.18.2878682 | 1 | 05/11/2018 | 099098/2019 |
| STEPHANIE RODRIGUES LEME | HLN-6321 | M.TRANS | 709.18.2886931 | 1 | 05/11/2018 | 102462/2019 |
| STEPHANIE ROSENDO DA SILVA | FMM-9857 | M.TRANS | 709.18.2882031 | 1 | 05/11/2018 | 100470/2019 |
| STEPHANIE ROSENDO DA SILVA | FMM-9857 | M.TRANS | 709.18.2935806 | 1 | 21/11/2018 | 125171/2019 |
| STEPHANIE SAYURI KAWAGUCHI | KGf-5153 | M.TRANS | 709.18.2886716 | 1 | 05/11/2018 | 102376/2019 |
| STEPHANIE VISHNEVSKY KOHN ARRANZ | FWJ-7634 | M.TRANS | 709.18.2873705 | 1 | 05/11/2018 | 097067/2019 |
| STEPHANY PASCHOAL BORGES | CVS-2303 | M.TRANS | 709.18.2905418 | 1 | 05/11/2018 | 111234/2019 |
| STEPHANY PASCHOAL BORGES | CVS-2303 | M.TRANS | 709.18.2908977 | 1 | 05/11/2018 | 112887/2019 |
| STEPHANY SUNARA SILVA | DDV-4728 | M.TRANS | 709.18.2893424 | 1 | 05/11/2018 | 105351/2019 |
| STERICYCLE GESTAO AMBIENTAL LTDA | PGT-2753 | M.TRANS | 709.18.2896516 | 1 | 05/11/2018 | 106935/2019 |
| STEVAN DRAGITCH | 018.028.037.000 | IPU | 101.18.0122009 | 11 | 19/11/2018 | 082062/2019 |
| STHEFANI DE LIMA NUNES | ISI-1839 | M.TRANS | 709.18.2898087 | 1 | 05/11/2018 | 107696/2019 |
| STHEFANI DE LIMA NUNES | ISI-1839 | M.TRANS | 709.18.2937211 | 1 | 21/11/2018 | 125864/2019 |
| STHEFANI DIAS DE SOUZA | EIY-8565 | M.TRANS | 709.18.2892787 | 1 | 05/11/2018 | 105050/2019 |
| STICAR LOCACAO E COM DE EQUIP PARA CONSTRUCAO | EAS-6940 | M.TRANS | 709.18.2943117 | 1 | 28/11/2018 | 128149/2019 |
| STILLO CONSTRUCAO E MANUTENCAO LTDA ME | EYQ-4012 | M.TRANS | 709.18.2911181 | 1 | 07/11/2018 | 113759/2019 |
| STILO D CENTRO DE ESTETICA LTDA ME | FGQ-5667 | M.TRANS | 709.18.2923059 | 1 | 19/11/2018 | 118504/2019 |
| STILO REMOCOES EIRELI ME | EZH-5372 | M.TRANS | 709.18.2894587 | 1 | 05/11/2018 | 106000/2019 |
| STILO REMOCOES EIRELI ME | FRT-0856 | M.TRANS | 709.18.2913605 | 1 | 07/11/2018 | 114794/2019 |
| STIROFITA FITAS ACO ESTIRADAS LTDA | DPA-2788 | M.TRANS | 709.18.2894576 | 1 | 05/11/2018 | 105995/2019 |
| STIROFITA FITAS ACO ESTIRADAS LTDA | DPA-2788 | M.TRANS | 709.18.2894689 | 1 | 05/11/2018 | 106059/2019 |
| STIVEN SOUSA DA SILVA | BSG-2600 | M.TRANS | 709.18.2881449 | 1 | 05/11/2018 | 100216/2019 |
| STM REPRESENTACAO TECNICA METALURGICA LTDA | EZR-6069 | M.TRANS | 709.18.2894550 | 1 | 05/11/2018 | 105981/2019 |
| STOINDUSTRIA E COM DE ARTEFATOS ELETRICOS LTD | DZH-8671 | M.TRANS | 709.18.2873472 | 1 | 05/11/2018 | 096959/2019 |
| STOINDUSTRIA E COM DE ARTEFATOS ELETRICOS LTD | DZH-8671 | M.TRANS | 709.18.2884406 | 1 | 05/11/2018 | 101456/2019 |
| STRATTOS TRANSPORTES LTDA ME | FDZ-0187 | M.TRANS | 709.18.2907459 | 1 | 05/11/2018 | 112175/2019 |
| STRLOG TRANSPORTES LTDA | FXW-2572 | M.TRANS | 709.18.2944758 | 1 | 28/11/2018 | 128830/2019 |
| STTAEAL KALCKMANN CIUFFI | AWX-1707 | M.TRANS | 709.18.2918099 | 1 | 07/11/2018 | 116529/2019 |
| STUART BORGES DE CARVALHO | DJI-9839 | M.TRANS | 709.18.2893541 | 1 | 05/11/2018 | 105410/2019 |
| STUART BORGES DE CARVALHO | DJI-9839 | M.TRANS | 709.18.2893694 | 1 | 05/11/2018 | 105516/2019 |
| STUART BORGES DE CARVALHO | DJI-9839 | M.TRANS | 709.18.2918206 | 1 | 07/11/2018 | 116591/2019 |
| STUDIO C Z GRAFICA LTDA | ENL-9478 | M.TRANS | 709.18.2916355 | 1 | 07/11/2018 | 115756/2019 |
| STUDIO DE DANCA JULIANA MUNIZ LTDA- EPP | 221.937 | MULTA | 704.18.2869566 | 1 | 13/11/2018 | 095390/2019 |
| STUDIO DE PILATES PIOVESAN LTDA EPP | GIA-4474 | M.TRANS | 709.18.2926025 | 1 | 19/11/2018 | 120196/2019 |
| STUDIO GARBO CABELO E ESTETICA LTDA ME | EZB-8538 | M.TRANS | 709.18.2896353 | 1 | 05/11/2018 | 106844/2019 |
| STUDIO GARBO CABELO E ESTETICA LTDA ME | EZB-8538 | M.TRANS | 709.18.2942196 | 1 | 28/11/2018 | 127860/2019 |
| STUDIO KA CABELEIREIROS LTDA ME | 165.105 | ISS | 292.18.1052894 | 1 | 15/11/2013 | 094151/2019 |
| STUDIO KA CABELEIREIROS LTDA ME | 165.105 | ISS | 292.18.1052895 | 1 | 15/12/2013 | 094152/2019 |
| STUDIO KA CABELEIREIROS LTDA ME | 165.105 | ISS | 292.18.1052896 | 1 | 15/01/2014 | 094153/2019 |
| STUDIO KA CABELEIREIROS LTDA ME | 165.105 | ISS | 292.18.1052897 | 1 | 15/01/2014 | 094154/2019 |
| STUDIO KA CABELEIREIROS LTDA ME | 165.105 | ISS | 292.18.1303073 | 1 | 15/02/2014 | 094168/2019 |
| STUDIO KA CABELEIREIROS LTDA ME | 165.105 | ISS | 292.18.1303074 | 1 | 15/03/2014 | 094169/2019 |
| STUDIO KA CABELEIREIROS LTDA ME | 165.105 | ISS | 292.18.1303075 | 1 | 15/04/2014 | 094170/2019 |
| STUDIO KA CABELEIREIROS LTDA ME | 165.105 | ISS | 292.18.1303076 | 1 | 15/05/2014 | 094171/2019 |
| STUDIO KA CABELEIREIROS LTDA ME | 165.105 | ISS | 292.18.1303077 | 1 | 15/06/2014 | 094172/2019 |
| STUDIO KA CABELEIREIROS LTDA ME | 165.105 | ISS | 292.18.1303078 | 1 | 15/07/2014 | 094173/2019 |
| STUDIO KA CABELEIREIROS LTDA ME | 165.105 | ISS | 292.18.1303079 | 1 | 15/08/2014 | 094174/2019 |
| STUDIO KA CABELEIREIROS LTDA ME | 165.105 | ISS | 292.18.1303080 | 1 | 15/09/2014 | 094175/2019 |
| STUDIO KA CABELEIREIROS LTDA ME | 165.105 | ISS | 292.18.1303081 | 1 | 15/10/2014 | 094176/2019 |
| STUDIO KA CABELEIREIROS LTDA ME | 165.105 | ISS | 292.18.1303082 | 1 | 15/11/2014 | 094177/2019 |
| STUDIO KA CABELEIREIROS LTDA ME | 165.105 | ISS | 292.18.1303083 | 1 | 15/12/2014 | 094178/2019 |
| STUDIO KA CABELEIREIROS LTDA ME | 165.105 | ISS | 292.18.1303084 | 1 | 15/01/2015 | 094179/2019 |
| STUDIO KA CABELEIREIROS LTDA ME | 165.105 | ISS | 292.18.1735099 | 1 | 15/02/2015 | 094193/2019 |
| STUDIO KA CABELEIREIROS LTDA ME | 165.105 | ISS | 292.18.1735100 | 1 | 15/03/2015 | 094194/2019 |
| STUDIO KA CABELEIREIROS LTDA ME | 165.105 | ISS | 292.18.1735101 | 1 | 15/04/2015 | 094195/2019 |
| STUDIO KA CABELEIREIROS LTDA ME | 165.105 | ISS | 292.18.1735102 | 1 | 15/05/2015 | 094196/2019 |
| STUDIO KA CABELEIREIROS LTDA ME | 165.105 | ISS | 292.18.1735103 | 1 | 15/06/2015 | 094197/2019 |
| STUDIO KA CABELEIREIROS LTDA ME | 165.105 | ISS | 292.18.1735104 | 1 | 15/07/2015 | 094198/2019 |
| STUDIO KA CABELEIREIROS LTDA ME | 165.105 | ISS | 292.18.2045989 | 1 | 15/02/2016 | 094211/2019 |
| STUDIO KA CABELEIREIROS LTDA ME | 165.105 | ISS | 292.18.2045990 | 1 | 15/03/2016 | 094212/2019 |
| STUDIO KA CABELEIREIROS LTDA ME | 165.105 | ISS | 292.18.2045991 | 1 | 15/04/2016 | 094213/2019 |
| STUDIO KA CABELEIREIROS LTDA ME | 165.105 | ISS | 292.18.2045992 | 1 | 15/05/2016 | 094214/2019 |
| STUDIO KA CABELEIREIROS LTDA ME | 165.105 | ISS | 292.18.2045993 | 1 | 15/06/2016 | 094215/2019 |
| STUDIO KA CABELEIREIROS LTDA ME | 165.105 | ISS | 292.18.2045994 | 1 | 15/07/2016 | 094216/2019 |
| STUDIO KA CABELEIREIROS LTDA ME | 165.105 | ISS | 292.18.2045995 | 1 | 15/08/2016 | 094217/2019 |
| STUDIO KA CABELEIREIROS LTDA ME | 165.105 | ISS | 292.18.2045996 | 1 | 15/09/2016 | 094218/2019 |
| STUDIO KA CABELEIREIROS LTDA ME | 165.105 | ISS | 292.18.2045997 | 1 | 15/10/2016 | 094219/2019 |
| STUDIO KA CABELEIREIROS LTDA ME | 165.105 | ISS | 292.18.2045998 | 1 | 15/11/2016 | 094220/2019 |
| STUDIO KA CABELEIREIROS LTDA ME | 165.105 | ISS | 292.18.2045999 | 1 | 15/12/2016 | 094221/2019 |
| STUDIO KA CABELEIREIROS LTDA ME | 165.105 | ISS | 292.18.2046000 | 1 | 15/01/2017 | 094222/2019 |
| STUDIO KA CABELEIREIROS LTDA ME | 165.105 | ISS | 292.18.2316207 | 1 | 15/02/2017 | 094263/2019 |
| STUDIO KA CABELEIREIROS LTDA ME | 165.105 | ISS | 292.18.2316208 | 1 | 15/03/2017 | 094264/2019 |
| STUDIO KA CABELEIREIROS LTDA ME | 165.105 | ISS | 292.18.2316209 | 1 | 15/04/2017 | 094265/2019 |
| STUDIO KA CABELEIREIROS LTDA ME | 165.105 | ISS | 292.18.2316210 | 1 | 15/05/2017 | 094266/2019 |
| STUDIO KA CABELEIREIROS LTDA ME | 165.105 | ISS | 292.18.2316211 | 1 | 15/06/2017 | 094267/2019 |
| STUDIO KA CABELEIREIROS LTDA ME | 165.105 | ISS | 292.18.2316212 | 1 | 15/07/2017 | 094268/2019 |
| STUDIO KA CABELEIREIROS LTDA ME | 165.105 | ISS | 292.18.2316213 | 1 | 15/08/2017 | 094269/2019 |
| STUDIO KA CABELEIREIROS LTDA ME | 165.105 | ISS | 292.18.2316214 | 1 | 15/09/2017 | 094270/2019 |
| STUDIO KA CABELEIREIROS LTDA ME | 165.105 | ISS | 292.18.2316215 | 1 | 15/10/2017 | 094271/2019 |
| STUDIO KA CABELEIREIROS LTDA ME | 165.105 | ISS | 292.18.2316216 | 1 | 15/11/2017 | 094272/2019 |
| STUDIO KA CABELEIREIROS LTDA ME | 165.105 | ISS | 292.18.2316217 | 1 | 15/12/2017 | 094273/2019 |

| | | | | | | |
|--|-----------------|---------|----------------|----|------------|-------------|
| STUDIO KA CABELEIREIROS LTDA ME | 165.105 | ISS | 292.18.2316218 | 1 | 15/01/2018 | 094274/2019 |
| STUDIO KA CABELEIREIROS LTDA ME | 165.105 | ISS | 292.18.2564807 | 1 | 15/02/2018 | 094771/2019 |
| STUDIO KA CABELEIREIROS LTDA ME | 165.105 | ISS | 292.18.2564810 | 1 | 15/03/2018 | 094772/2019 |
| STUDIO KA CABELEIREIROS LTDA ME | 165.105 | ISS | 292.18.2564812 | 1 | 15/04/2018 | 094773/2019 |
| STUDIO KA CABELEIREIROS LTDA ME | 165.105 | ISS | 292.18.2564813 | 1 | 15/05/2018 | 094774/2019 |
| STUDIO KA CABELEIREIROS LTDA ME | 165.105 | ISS | 292.18.2564816 | 1 | 15/06/2018 | 094775/2019 |
| STUDIO KA CABELEIREIROS LTDA ME | 165.105 | ISS | 292.18.2564817 | 1 | 15/07/2018 | 094776/2019 |
| STUDIO KA CABELEIREIROS LTDA ME | 165.105 | ISS | 292.18.2564820 | 1 | 15/08/2018 | 094777/2019 |
| STUDIO KA CABELEIREIROS LTDA ME | 165.105 | ISS | 292.18.2564822 | 1 | 15/09/2018 | 094778/2019 |
| STUDIO KA CABELEIREIROS LTDA ME | 165.105 | ISS | 292.18.2564823 | 1 | 15/10/2018 | 094779/2019 |
| STUDIO PREMIER GOLDEN CABELO E EST. LTDA-ME | 264.648 | ISS | 291.18.2565474 | 1 | 15/10/2018 | 094078/2019 |
| STUDIO PREMIER GOLDEN CABELO E EST. LTDA-ME | 264.648 | TFFP/FX | 406.18.2809058 | 3 | 05/11/2018 | 094931/2019 |
| STUDIO VEICULOS E PECAS LTDA | FOE-0410 | M.TRANS | 709.18.2897337 | 1 | 05/11/2018 | 107239/2019 |
| STYLLO SERVICOS LTDA ME | EMN-7268 | M.TRANS | 709.18.2929004 | 1 | 19/11/2018 | 121629/2019 |
| STYLLO SERVICOS LTDA ME | EMN-7268 | M.TRANS | 709.18.2944398 | 1 | 28/11/2018 | 128718/2019 |
| STYLLUS INDUSTRIA E COM IMPORT EXPORT | EPP-9232 | M.TRANS | 709.18.2897978 | 1 | 05/11/2018 | 107635/2019 |
| STYLLUS NOIVAS COMERCIO E LOCAAO DE VESTIDOS | GCC-0260 | M.TRANS | 709.18.2897310 | 1 | 05/11/2018 | 107228/2019 |
| STYLUS MINIMERCADO EIRELI ME | FEQ-2613 | M.TRANS | 709.18.2914490 | 1 | 07/11/2018 | 115058/2019 |
| SUA EURO VEICULOS EIRELI EPP | EBB-3222 | M.TRANS | 709.18.2896373 | 1 | 05/11/2018 | 106856/2019 |
| SUA EURO VEICULOS EIRELI EPP | EBB-3222 | M.TRANS | 709.18.2915815 | 1 | 07/11/2018 | 115540/2019 |
| SUA EURO VEICULOS EIRELI EPP | EBB-3222 | M.TRANS | 709.18.2943711 | 1 | 28/11/2018 | 128430/2019 |
| SUARLEY X. B. DA SILVA | 266.753 | TFFP/FX | 406.18.2871379 | 1 | 13/11/2018 | 095084/2019 |
| SUCESSESSO DISTRIBUIDORA LTDA ME | GJP-3323 | M.TRANS | 709.18.2874650 | 1 | 05/11/2018 | 097468/2019 |
| SUCESSESSO DISTRIBUIDORA LTDA ME | GJP-3323 | M.TRANS | 709.18.2892662 | 1 | 05/11/2018 | 104994/2019 |
| SUCESSESSO DISTRIBUIDORA LTDA ME | GJP-3323 | M.TRANS | 709.18.2901734 | 1 | 05/11/2018 | 109601/2019 |
| SUCESSESSO DISTRIBUIDORA LTDA ME | GJP-3323 | M.TRANS | 709.18.2906507 | 1 | 05/11/2018 | 111715/2019 |
| SUCESSESSO DISTRIBUIDORA LTDA ME | GJP-3323 | M.TRANS | 709.18.2915817 | 1 | 07/11/2018 | 115542/2019 |
| SUCESSESSO DISTRIBUIDORA LTDA ME | GJP-3323 | M.TRANS | 709.18.2915928 | 1 | 07/11/2018 | 115593/2019 |
| SUCESSESSO DISTRIBUIDORA LTDA ME | GJP-3323 | M.TRANS | 709.18.2919770 | 1 | 07/11/2018 | 117282/2019 |
| SUCESSESSO DISTRIBUIDORA LTDA ME | GJP-3323 | M.TRANS | 709.18.2933846 | 1 | 19/11/2018 | 124318/2019 |
| SUDAMERIS ARRENDAMENTO MERCANTIL SA | DFS-9163 | M.TRANS | 709.18.2913157 | 1 | 07/11/2018 | 114616/2019 |
| SUDAMERIS CIA CFI | DXV-0637 | M.TRANS | 709.18.2913703 | 1 | 07/11/2018 | 114829/2019 |
| SUDAMERIS CIA CFI | DXV-0637 | M.TRANS | 709.18.2944287 | 1 | 28/11/2018 | 128673/2019 |
| SUDARIO FERREIRA DOS SANTOS - ESPOLIO | 033.093.041.000 | IPTU | 101.17.2999338 | 11 | 09/11/2018 | 076219/2019 |
| SUDARIO FERREIRA DOS SANTOS - ESPOLIO | 033.093.041.000 | IPTU | 101.17.2999339 | 11 | 09/11/2018 | 076220/2019 |
| SUDARIO FERREIRA DOS SANTOS - ESPOLIO | 033.093.041.000 | IPTU | 101.18.0194774 | 11 | 18/11/2018 | 086566/2019 |
| SUELEN CADENAS F FELICIANO | FCJ-5326 | M.TRANS | 709.18.2922346 | 1 | 19/11/2018 | 118165/2019 |
| SUELEN COLOMBO VARGAS | EUF-5598 | M.TRANS | 709.18.2934145 | 1 | 19/11/2018 | 124488/2019 |
| SUELEN CRISTINA DA SILVA ESTEFANI | BVO-7945 | M.TRANS | 709.18.2902679 | 1 | 05/11/2018 | 110033/2019 |
| SUELEN CRISTINA DA SILVA ESTEFANI | BVO-7945 | M.TRANS | 709.18.2927718 | 1 | 19/11/2018 | 121015/2019 |
| SUELEN CRISTINA DA SILVA ESTEFANI | BVO-7945 | M.TRANS | 709.18.2932699 | 1 | 19/11/2018 | 123820/2019 |
| SUELEN CRISTINA SEVERINO DOS SANTOS | GHX-7686 | M.TRANS | 709.18.2933798 | 1 | 19/11/2018 | 124291/2019 |
| SUELEN REGINA BRITO | DUY-7739 | M.TRANS | 709.18.2873526 | 1 | 05/11/2018 | 096984/2019 |
| SUELEN REGINA BRITO | DUY-7739 | M.TRANS | 709.18.2873695 | 1 | 05/11/2018 | 097062/2019 |
| SUELEN REGINA BRITO | DUY-7739 | M.TRANS | 709.18.2885056 | 1 | 05/11/2018 | 101712/2019 |
| SUELEN REGINA BRITO | DUY-7739 | M.TRANS | 709.18.2935895 | 1 | 21/11/2018 | 125209/2019 |
| SUELEN RIBEIRO | DDP-6263 | M.TRANS | 709.18.2940273 | 1 | 28/11/2018 | 127060/2019 |
| SUELI ALVES DE OLIVEIRA SANTOS | | PP/FUNE | 702.18.4000577 | 9 | 01/11/2018 | 095170/2019 |
| SUELI ALVES DE SOUZA ARAUJO | DUF-0588 | M.TRANS | 709.18.2929639 | 1 | 19/11/2018 | 121990/2019 |
| SUELI ALVES DOS SANTOS | DWA-4170 | M.TRANS | 709.18.2899875 | 1 | 05/11/2018 | 108724/2019 |
| SUELI ANTONIA DOS SANTOS CERQUEIRA | FZQ-3257 | M.TRANS | 709.18.2925349 | 1 | 19/11/2018 | 119774/2019 |
| SUELI APARECIDA DE NADAI BRUNO | FHY-8914 | M.TRANS | 709.18.2940127 | 1 | 28/11/2018 | 126987/2019 |
| SUELI APARECIDA DE OLIVEIRA | CJG-0180 | M.TRANS | 709.18.2930078 | 1 | 19/11/2018 | 122247/2019 |
| SUELI APARECIDA DE OLIVEIRA | CJG-0180 | M.TRANS | 709.18.2930498 | 1 | 19/11/2018 | 122577/2019 |
| SUELI APARECIDA GODOI | EFH-6060 | M.TRANS | 709.18.2898584 | 1 | 05/11/2018 | 108019/2019 |
| SUELI APARECIDA NICOLINI | FMC-2667 | M.TRANS | 709.18.2890015 | 1 | 05/11/2018 | 103794/2019 |
| SUELI APARECIDA NOGUEIRA | EIH-7068 | M.TRANS | 709.18.2878704 | 1 | 05/11/2018 | 099109/2019 |
| SUELI APARECIDA PORFIRIO GONCALVES | EIA-8257 | M.TRANS | 709.18.2889658 | 1 | 05/11/2018 | 103640/2019 |
| SUELI APARECIDA PORFIRIO GONCALVES | EIA-8257 | M.TRANS | 709.18.2891509 | 1 | 05/11/2018 | 104442/2019 |
| SUELI APARECIDA RODRIGUES | DWN-0525 | M.TRANS | 709.18.2872945 | 1 | 05/11/2018 | 096734/2019 |
| SUELI APARECIDA RODRIGUES | DWN-0525 | M.TRANS | 709.18.2893149 | 1 | 05/11/2018 | 105229/2019 |
| SUELI APARECIDA SOARES | 024.012.066.029 | IPTU | 101.18.0146876 | 11 | 17/11/2018 | 083640/2019 |
| SUELI APARECIDA SOAREZ | CLP-2700 | M.TRANS | 709.18.2930945 | 1 | 19/11/2018 | 122834/2019 |
| SUELI APARECIDA VOLTANTE | 003.047.015.029 | IPTU | 101.18.0030202 | 11 | 19/11/2018 | 077524/2019 |
| SUELI APARECIDA ZUZARTE TAMAROSSI | 012.037.041.015 | IPTU | 101.18.0095443 | 11 | 17/11/2018 | 080638/2019 |
| SUELI ARAUJO | DME-8469 | M.TRANS | 709.18.2888670 | 1 | 05/11/2018 | 103220/2019 |
| SUELI BASTOS NASCIMENTO | 247.329 | TX/PPUB | 708.18.2618219 | 4 | 01/11/2018 | 095986/2019 |
| SUELI BATISTA MARTINS | FES-4321 | M.TRANS | 709.18.2902868 | 1 | 05/11/2018 | 110126/2019 |
| SUELI BELINI | FYO-8813 | M.TRANS | 709.18.2874055 | 1 | 05/11/2018 | 097211/2019 |
| SUELI BELINI | FOG-5792 | M.TRANS | 709.18.2899163 | 1 | 05/11/2018 | 108355/2019 |
| SUELI BELINI | FOG-5792 | M.TRANS | 709.18.2917968 | 1 | 07/11/2018 | 116458/2019 |
| SUELI BENEDITA PEREIRA TEIXEIRA | AZB-9485 | M.TRANS | 709.18.2920791 | 1 | 19/11/2018 | 117470/2019 |
| SUELI CASIMIRO DA SILVEIRA | FDW-1609 | M.TRANS | 709.18.2931391 | 1 | 19/11/2018 | 123085/2019 |
| SUELI DA COSTA HERNANDES | 029.038.036.000 | IPTU | 101.18.0171058 | 11 | 22/11/2018 | 085071/2019 |
| SUELI DA SILVA XAVIER | BTL-9403 | M.TRANS | 709.18.2878492 | 1 | 05/11/2018 | 099026/2019 |
| SUELI DA SILVA XAVIER | BTL-9403 | M.TRANS | 709.18.2891709 | 1 | 05/11/2018 | 104535/2019 |
| SUELI DE JESUS MAGALHAES | 017.040.007.000 | IPTU | 101.18.0120014 | 11 | 12/11/2018 | 081980/2019 |
| SUELI DE OLIVEIRA | | BOLSA | 716.18.0260087 | 10 | 23/11/2018 | 129782/2019 |
| SUELI DE OLIVEIRA GALEGO | FDQ-4423 | M.TRANS | 709.18.2926489 | 1 | 19/11/2018 | 120454/2019 |
| SUELI DIAS MANGABEIRA | FVL-2137 | M.TRANS | 709.18.2932248 | 1 | 19/11/2018 | 123599/2019 |
| SUELI DO CARMO PEREZ | 029.008.043.000 | IPTU | 101.18.0169351 | 11 | 16/11/2018 | 085000/2019 |
| SUELI DOS SANTOS | CKC-2384 | M.TRANS | 709.18.2937758 | 1 | 21/11/2018 | 126114/2019 |
| SUELI DOS SANTOS ALVES CONCEICAO | ASF-6512 | M.TRANS | 709.18.2906584 | 1 | 05/11/2018 | 111760/2019 |
| SUELI DOS SANTOS FRANCISCO | 534.053.007.000 | IPTU | 101.18.0234931 | 11 | 18/11/2018 | 090442/2019 |
| SUELI DOS SANTOS OLIVEIRA | EMR-0487 | M.TRANS | 709.18.2900127 | 1 | 05/11/2018 | 108831/2019 |
| SUELI FALSONI CAVALCANTE | PYB-4929 | M.TRANS | 709.18.2928208 | 1 | 19/11/2018 | 121249/2019 |
| SUELI FELIX DE SANTANA | EWL-7352 | M.TRANS | 709.18.2899835 | 1 | 05/11/2018 | 108702/2019 |
| SUELI FLAVIO DOS SANTOS AZEVEDO | AYE-5921 | M.TRANS | 709.18.2930499 | 1 | 19/11/2018 | 122578/2019 |
| SUELI FLORES BORGES | DQY-1890 | M.TRANS | 709.18.2912197 | 1 | 07/11/2018 | 114188/2019 |
| SUELI FREIRE DA SILVA | 512.022.169.000 | IPTU | 101.18.0203575 | 11 | 16/11/2018 | 087387/2019 |
| SUELI FREIRE DA SILVA | 512.022.169.000 | CIP | 105.18.0247652 | 11 | 26/11/2018 | 092466/2019 |
| SUELI GALEGO | | M.TRANS | 709.18.2921645 | 1 | 19/11/2018 | 117842/2019 |

| | | | | | | |
|---|-----------------|---------|----------------|----|------------|-------------|
| SUELI GODOI ALVES | BXO-4082 | M.TRANS | 709.18.2904528 | 1 | 05/11/2018 | 110870/2019 |
| SUELI GOLOVATEI | CSF-5972 | M.TRANS | 709.18.2934043 | 1 | 19/11/2018 | 124432/2019 |
| SUELI GONCALVES SHIRAYSHI | BOX-7207 | M.TRANS | 709.18.2901649 | 1 | 05/11/2018 | 109561/2019 |
| SUELI JOSE DOS SANTOS | EJK-5134 | M.TRANS | 709.18.2891055 | 1 | 05/11/2018 | 104254/2019 |
| SUELI LIMA DE CARVALHO BARRETO | EQV-4236 | M.TRANS | 709.18.2906495 | 1 | 05/11/2018 | 111706/2019 |
| SUELI LOPES | 521.422.004.000 | IPTU | 101.18.2668145 | 6 | 12/11/2018 | 091336/2019 |
| SUELI LOPES | 521.422.004.000 | IPTU | 101.18.2751381 | 4 | 07/11/2018 | 091436/2019 |
| SUELI MANSO RODRIGUES | FLA-4064 | M.TRANS | 709.18.2904264 | 1 | 05/11/2018 | 110749/2019 |
| SUELI MARIA DE CAMPOS | HKQ-1737 | M.TRANS | 709.18.2927649 | 1 | 19/11/2018 | 120980/2019 |
| SUELI MARIA DE SOUZA | FZL-9599 | M.TRANS | 709.18.2931000 | 1 | 19/11/2018 | 122862/2019 |
| SUELI MARIA DUTRA FLORENCIO | FRQ-4738 | M.TRANS | 709.18.2925735 | 1 | 19/11/2018 | 120014/2019 |
| SUELI MARISA FULEP DA LUZ | ENR-2124 | M.TRANS | 709.18.2875093 | 1 | 05/11/2018 | 097658/2019 |
| SUELI MARISA FULEP DA LUZ | ENR-2124 | M.TRANS | 709.18.2898244 | 1 | 05/11/2018 | 107800/2019 |
| SUELI MARISA FULEP DA LUZ | ENR-2124 | M.TRANS | 709.18.2929896 | 1 | 19/11/2018 | 122126/2019 |
| SUELI MASSOQUETO | AJQ-8526 | M.TRANS | 709.18.2936184 | 1 | 21/11/2018 | 125324/2019 |
| SUELI MONTEIRO RIBEIRO | 533.018.015.000 | IPTU | 101.18.0229320 | 11 | 18/11/2018 | 089866/2019 |
| SUELI MOREIRA DE SEIXAS | CVE-6272 | M.TRANS | 709.18.2907644 | 1 | 05/11/2018 | 112270/2019 |
| SUELI NASCIMENTO AFFONSO | 014.029.008.096 | IPTU | 101.18.0105463 | 11 | 12/11/2018 | 081102/2019 |
| SUELI NEVES PENA QUINTAS | 010.018.003.000 | IPTU | 101.18.0082339 | 11 | 17/11/2018 | 080095/2019 |
| SUELI NOGUEIRA DE ARAUJO SAVIANO | 402.007.022.000 | IPTU | 101.18.0197141 | 11 | 17/11/2018 | 086772/2019 |
| SUELI OLIVEIRA MARONEZE | FJU-8087 | M.TRANS | 709.18.2874426 | 1 | 05/11/2018 | 097387/2019 |
| SUELI PEDREIRA RODRIGUES SILVA | DKP-8488 | M.TRANS | 709.18.2941008 | 1 | 28/11/2018 | 127397/2019 |
| SUELI RIBEIRO DE ALMEIDA LAURENTINO | ETJ-4867 | M.TRANS | 709.18.2946266 | 1 | 28/11/2018 | 129540/2019 |
| SUELI RODRIGUES ALMASSAR | ENW-7752 | M.TRANS | 709.18.2909748 | 1 | 07/11/2018 | 113228/2019 |
| SUELI ROSA FERRAIOLLI | 029.048.012.003 | IPTU | 101.18.0171357 | 11 | 16/11/2018 | 085090/2019 |
| SUELI SALVI SANTOS | 532.017.032.000 | IPTU | 101.18.0221089 | 11 | 15/11/2018 | 089030/2019 |
| SUELI SAMPAIO DE AGUIAR | 001.024.063.036 | IPTU | 101.18.0005128 | 11 | 16/11/2018 | 076376/2019 |
| SUELI SAMPAIO DE AGUIAR | 076.896 | COL.LX | 710.18.0255292 | 9 | 27/11/2018 | 129582/2019 |
| SUELI SFORZIN | GAS-7679 | M.TRANS | 709.18.2918150 | 1 | 07/11/2018 | 116562/2019 |
| SUELI SIMAO BARBOSA | FWO-2381 | M.TRANS | 709.18.2880416 | 1 | 05/11/2018 | 099814/2019 |
| SUELI SIMOES MERCEARIA ME | EBL-2403 | M.TRANS | 709.18.2932854 | 1 | 19/11/2018 | 123884/2019 |
| SUELI SOUZA MUNIZ | FAM-1282 | M.TRANS | 709.18.2891978 | 1 | 05/11/2018 | 104650/2019 |
| SUELI TEIXEIRA SILVA SOUZA TANAN | EJA-3566 | M.TRANS | 709.18.2873822 | 1 | 05/11/2018 | 097117/2019 |
| SUELI ZENARDI DE CAMPOS | FFC-2357 | M.TRANS | 709.18.2911909 | 1 | 07/11/2018 | 114056/2019 |
| SUELLEN DIAS DA CONCEICAO | DLM-6972 | M.TRANS | 709.18.2941335 | 1 | 28/11/2018 | 127572/2019 |
| SUELLEN PAMELA MACIEL MACHADO | FLB-1609 | M.TRANS | 709.18.2878163 | 1 | 05/11/2018 | 098891/2019 |
| SUELLEN PAMELA MACIEL MACHADO | FLB-1609 | M.TRANS | 709.18.2905539 | 1 | 05/11/2018 | 111285/2019 |
| SUELLEN RAMOS BARBOSA DOS SANTOS | EQB-0311 | M.TRANS | 709.18.2912732 | 1 | 07/11/2018 | 114430/2019 |
| SUELY ARAUJO SOUSA | EQW-2735 | M.TRANS | 709.18.2945816 | 1 | 28/11/2018 | 129345/2019 |
| SUELY BARBOSA DA SILVA | DGE-5123 | M.TRANS | 709.18.2901082 | 1 | 05/11/2018 | 109296/2019 |
| SUELY CALVI GUIDETTI | FTK-0181 | M.TRANS | 709.18.2918359 | 1 | 07/11/2018 | 116659/2019 |
| SUELY CASSARI | 001.003.061.057 | IPTU | 101.18.0000332 | 11 | 10/11/2018 | 076272/2019 |
| SUELY DE SOUZA | PKY-6322 | M.TRANS | 709.18.2905600 | 1 | 05/11/2018 | 111309/2019 |
| SUELY DIAS CANTOS | 534.107.021.000 | IPTU | 101.18.0235136 | 11 | 18/11/2018 | 090471/2019 |
| SUELY LIMA DO NASCIMENTO COELHO | EXX-3378 | M.TRANS | 709.18.2910519 | 1 | 07/11/2018 | 113546/2019 |
| SUELY LUCENA DA CRUZ | IUZ-3783 | M.TRANS | 709.18.2918960 | 1 | 07/11/2018 | 116949/2019 |
| SUELY MARIA DOS SANTOS ALMEIDA | GAK-2698 | M.TRANS | 709.18.2890420 | 1 | 05/11/2018 | 103998/2019 |
| SUELY RUIZ | 001.040.036.026 | IPTU | 101.18.0008342 | 11 | 16/11/2018 | 076481/2019 |
| SUELY SACCO RUEDA | EUS-3658 | M.TRANS | 709.18.2933489 | 1 | 19/11/2018 | 124181/2019 |
| SUELYN DE GOUVEIA | DXE-4763 | M.TRANS | 709.18.2877778 | 1 | 05/11/2018 | 098706/2019 |
| SUENE JARDIM DE OLIVEIRA | HLO-7571 | M.TRANS | 709.18.2887976 | 1 | 05/11/2018 | 102923/2019 |
| SUENEIDE MARIA PAULINA DOS PASSOS | PWL-3274 | M.TRANS | 709.18.2883320 | 1 | 05/11/2018 | 101002/2019 |
| SUEO OGATA | 021.013.026.000 | IPTU | 101.18.0138409 | 11 | 18/11/2018 | 083144/2019 |
| SUHAIB AHMAD ABDOUNI ME | EIH-2039 | M.TRANS | 709.18.2895819 | 1 | 05/11/2018 | 106633/2019 |
| SUL AMERICA CIA DE NACIONAL DE SEGUROS | FYP-7908 | M.TRANS | 709.18.2909419 | 1 | 07/11/2018 | 113065/2019 |
| SUL AMERICA CIA DE NACIONAL DE SEGUROS | FYP-7908 | M.TRANS | 709.18.2909991 | 1 | 07/11/2018 | 113323/2019 |
| SUL AMERICA CIA NACIONAL DE SEGUROS | FGY-5490 | M.TRANS | 709.18.2881051 | 1 | 05/11/2018 | 100053/2019 |
| SUL AMERICA CIA NACIONAL DE SEGUROS | EOF-4919 | M.TRANS | 709.18.2882831 | 1 | 05/11/2018 | 100810/2019 |
| SUL AMERICA CIA NACIONAL DE SEGUROS | JFM-4161 | M.TRANS | 709.18.2896933 | 1 | 05/11/2018 | 107100/2019 |
| SUL AMERICA CIA NACIONAL DE SEGUROS | JFM-4161 | M.TRANS | 709.18.2916246 | 1 | 07/11/2018 | 115716/2019 |
| SUL AMERICA CIA NACIONAL DE SEGUROS | DXV-5358 | M.TRANS | 709.18.2916627 | 1 | 07/11/2018 | 115856/2019 |
| SUL AMERICA CIA NACIONAL DE SEGUROS | CSU-4703 | M.TRANS | 709.18.2942444 | 1 | 28/11/2018 | 127933/2019 |
| SUL AMERICA COMPANHIA NACIONAL DE SEGUROS | EBO-3340 | M.TRANS | 709.18.2927309 | 1 | 19/11/2018 | 120825/2019 |
| SUL IMPORT VEICULOS E SERVICOS LTDA | BAX-0244 | M.TRANS | 709.18.2943927 | 1 | 28/11/2018 | 128521/2019 |
| SUL TERMINAIS E ARMAZENS GERAIS EIRELI | 264.169 | TFFP/FX | 406.18.2770083 | 4 | 12/11/2018 | 094900/2019 |
| SULA CORREIA MACIEL | EYC-8354 | M.TRANS | 709.18.2904800 | 1 | 05/11/2018 | 110986/2019 |
| SULAMITA PRISCILLA CASTELLANI | 022.024.027.033 | IPTU | 101.18.0143187 | 11 | 12/11/2018 | 083431/2019 |
| SULLIVAN COMUNICACAO VISUAL LTDA - ME | 259.958 | ISS | 292.18.2559910 | 1 | 15/11/2018 | 094689/2019 |
| SULMARA APARECIDA CALASTRO | DWP-7867 | M.TRANS | 709.18.2871699 | 1 | 05/11/2018 | 096202/2019 |
| SULTAN IND E COM LTDA | DIE-6718 | M.TRANS | 709.18.2896236 | 1 | 05/11/2018 | 106785/2019 |
| SULTAN IND E COM LTDA | DIE-6718 | M.TRANS | 709.18.2896253 | 1 | 05/11/2018 | 106791/2019 |
| SUMAVI COMERCIO E CONsertos DE RODAS LTDA ME | HCV-2261 | M.TRANS | 709.18.2897262 | 1 | 05/11/2018 | 107206/2019 |
| SUMIKO KITAI | 021.036.041.000 | IPTU | 101.18.0139460 | 11 | 18/11/2018 | 083203/2019 |
| SUMIKO KITAI | 021.043.103.166 | IPTU | 101.18.0139932 | 11 | 18/11/2018 | 083230/2019 |
| SUMTTEX INDUSTRIA E COMERCIO LTDA | GFW-2771 | M.TRANS | 709.18.2925909 | 1 | 19/11/2018 | 120126/2019 |
| SUNDRIVE MOTORS ENERGIA E MECANICA LTDA | 264.255 | TFFP/FX | 406.18.2770566 | 4 | 19/11/2018 | 094911/2019 |
| SUPER CDMD COM DE VEICULOS AUTOMOTIVOS LTDA | FUE-1610 | M.TRANS | 709.18.2914140 | 1 | 07/11/2018 | 114951/2019 |
| SUPER FRANCE VEICULOS LTDA | EUS-3192 | M.TRANS | 709.18.2888979 | 1 | 05/11/2018 | 103351/2019 |
| SUPER FRANCE VEICULOS LTDA | PFX-5000 | M.TRANS | 709.18.2894935 | 1 | 05/11/2018 | 106189/2019 |
| SUPER LIGA DESPORTIVA DE VELOCIDADE | 266.276 | TFFP/FX | 406.18.2868783 | 2 | 29/11/2018 | 095042/2019 |
| SUPER TURBO RECONDICIONAMENTO E PC LTDA | FOA-7882 | M.TRANS | 709.18.2925023 | 1 | 19/11/2018 | 119565/2019 |
| SUPER TURBO RECONDICIONAMENTO E PECAS LTDA ME | ELF-5492 | M.TRANS | 709.18.2910051 | 1 | 07/11/2018 | 113350/2019 |
| SUPERETE GENEROS ALIMENTICIOS LIMITADA EPP | AQO-5720 | M.TRANS | 709.18.2883189 | 1 | 05/11/2018 | 100953/2019 |
| SUPERGEL COMERCIAL EIRELI EPP | DRL-9642 | M.TRANS | 709.18.2942465 | 1 | 28/11/2018 | 127939/2019 |
| SUPERINTENDENCIA REGIONAL DO TRAB E EMPREGO E | DKI-1166 | M.TRANS | 709.18.2880826 | 1 | 05/11/2018 | 099962/2019 |
| SUPERMERCADO BIG II EIRELI ME | MIS-6263 | M.TRANS | 709.18.2917095 | 1 | 07/11/2018 | 115981/2019 |
| SUPERMERCADO BIG II EIRELI ME | MIS-6263 | M.TRANS | 709.18.2942007 | 1 | 28/11/2018 | 127802/2019 |
| SUPERMERCADO BIG II EIRELI ME | MIS-6263 | M.TRANS | 709.18.2944836 | 1 | 28/11/2018 | 128862/2019 |
| SUPERMERCADO CARAJAS LTDA | POK-4170 | M.TRANS | 709.18.2916460 | 1 | 07/11/2018 | 115803/2019 |
| SUPERMERCADO ONDAS VERDES LTDA ME | NRM-1811 | M.TRANS | 709.18.2915920 | 1 | 07/11/2018 | 115589/2019 |
| SUPERMERCADO ONDAS VERDES LTDA ME | NRM-1811 | M.TRANS | 709.18.2930435 | 1 | 19/11/2018 | 122526/2019 |
| SUPERMIX CONCRETO S A | PVG-8915 | M.TRANS | 709.18.2926662 | 1 | 19/11/2018 | 120536/2019 |

| | | | | | | |
|--|-----------------|---------|----------------|----|------------|-------------|
| SUPERTORQ TRANSPORTES EIRELI ME | EIP-3377 | M.TRANS | 709.18.2881688 | 1 | 05/11/2018 | 100319/2019 |
| SUPERTORQ TRANSPORTES EIRELI ME | EIP-3377 | M.TRANS | 709.18.2913471 | 1 | 07/11/2018 | 114750/2019 |
| SUPERTORQ TRANSPORTES EIRELI ME | EIP-3377 | M.TRANS | 709.18.2913530 | 1 | 07/11/2018 | 114769/2019 |
| SUPERTORQ TRANSPORTES EIRELI ME | EIP-3377 | M.TRANS | 709.18.2941954 | 1 | 28/11/2018 | 127782/2019 |
| SUPERVISAO R DA IGREJA D D B REG CENTRAL | OZX-2056 | M.TRANS | 709.18.2937184 | 1 | 21/11/2018 | 125848/2019 |
| SUPPORT PARTS COM ELET PEC ACES AUTO LTDA | FUG-2151 | M.TRANS | 709.18.2883052 | 1 | 05/11/2018 | 100899/2019 |
| SUPPORT BACK OFFICE CONSULTORIA EMPRESARIAL L | FLP-8787 | M.TRANS | 709.18.2895348 | 1 | 05/11/2018 | 106403/2019 |
| SUPPORT CARGO SA | EYV-8252 | M.TRANS | 709.18.2908735 | 1 | 05/11/2018 | 112785/2019 |
| SUPPORT CARGO SA | EYV-8252 | M.TRANS | 709.18.2908740 | 1 | 05/11/2018 | 112789/2019 |
| SUPPORT COM E LOCACAO DE EQUIPAMENTOS LTDA EP | DLR-0401 | M.TRANS | 709.18.2895799 | 1 | 05/11/2018 | 106624/2019 |
| SUPPORTER CONTABILIDADE E CONSULT. EIRELI | 261.070 | ISS | 292.18.2557229 | 1 | 15/11/2018 | 094631/2019 |
| SUPRA LANCHES EIRELI ME | ERX-5095 | M.TRANS | 709.18.2944739 | 1 | 28/11/2018 | 128821/2019 |
| SUPRAPATRI ADMINISTRADORA DE BENS LTDA | 010.037.009.000 | IPTU | 101.18.0085075 | 11 | 17/11/2018 | 080190/2019 |
| SUPREM E MONTAGENS E EQUIPAMENTOS LTDA E | BAX-5293 | M.TRANS | 709.18.2916171 | 1 | 07/11/2018 | 115693/2019 |
| SUPREMA AUTO REMOCOES E ASSISTENCIA S C LTDA | GEB-0253 | M.TRANS | 709.18.2914993 | 1 | 07/11/2018 | 115218/2019 |
| SUPREME MONTAGENS E EQUIPAMENTOS LTDA EPP | DPS-4127 | M.TRANS | 709.18.2901989 | 1 | 05/11/2018 | 109719/2019 |
| SURYA ENGENHARIA E CONSTRUCOES LTDA. | 001.033.015.007 | IPTU | 101.18.0006644 | 11 | 16/11/2018 | 076419/2019 |
| SUSAN DE FRANCA RODRIGUES | 030.087.026.000 | IPTU | 101.18.0176734 | 11 | 18/11/2018 | 085385/2019 |
| SUSAN PAULA MUNOZ ALARCON MACEDO | 022.024.026.028 | IPTU | 101.18.0143054 | 11 | 12/11/2018 | 083416/2019 |
| SUSANA RODRIGUES DA SILVA | DNS-8536 | M.TRANS | 709.18.2945236 | 1 | 28/11/2018 | 129059/2019 |
| SUSELAINE DE MEDEIROS | 018.039.095.000 | IPTU | 101.18.0122901 | 11 | 19/11/2018 | 082126/2019 |
| SUSELAINE DE MEDEIROS ZAMORA DEL RIO | 018.039.121.000 | IPTU | 101.18.0123195 | 11 | 19/11/2018 | 082146/2019 |
| SUSETE AIDA ROMANO DE SOUZA | CAT-8719 | M.TRANS | 709.18.2898770 | 1 | 05/11/2018 | 108116/2019 |
| SUSETE CRISTINA GARCIA CARDINALE | DPS-8486 | M.TRANS | 709.18.2902830 | 1 | 05/11/2018 | 110112/2019 |
| SUSETE EDILEUSA DE ANDRADE FERREIRA | FGM-2821 | M.TRANS | 709.18.2930613 | 1 | 19/11/2018 | 122652/2019 |
| SUSY RODRIGUES DA SILVA FARINA | FVA-9837 | M.TRANS | 709.18.2923707 | 1 | 19/11/2018 | 118879/2019 |
| SUZAN MARY MARTINS | EF3-3132 | M.TRANS | 709.18.2930775 | 1 | 19/11/2018 | 122740/2019 |
| SUZANA ANDRADE SILVA | CFB-2422 | M.TRANS | 709.18.2901785 | 1 | 05/11/2018 | 109624/2019 |
| SUZANA BELLINGHAUSEN DE CASTRO | FBK-9385 | M.TRANS | 709.18.2898364 | 1 | 05/11/2018 | 107877/2019 |
| SUZANA BELLINGHAUSEN DE CASTRO | FBK-9385 | M.TRANS | 709.18.2898835 | 1 | 05/11/2018 | 108155/2019 |
| SUZANA BEVILACQUA CAMARGO | CES-4441 | M.TRANS | 709.18.2923675 | 1 | 19/11/2018 | 118862/2019 |
| SUZANA BONFIGLIOLI SAPIENZA | FJU-7335 | M.TRANS | 709.18.2940896 | 1 | 28/11/2018 | 127333/2019 |
| SUZANA GONCALVES LEITE | FKI-3337 | M.TRANS | 709.18.2919185 | 1 | 07/11/2018 | 117039/2019 |
| SUZANA GUERRA DE SOUZA NUNES | CZK-1432 | M.TRANS | 709.18.2912094 | 1 | 07/11/2018 | 114140/2019 |
| SUZANA JESUS DO NASCIMENTO | 021.018.011.000 | IPTU | 101.18.0138701 | 11 | 18/11/2018 | 083158/2019 |
| SUZANA LIMA DA CONCEICAO | GYK-0406 | M.TRANS | 709.18.2907463 | 1 | 05/11/2018 | 112178/2019 |
| SUZANA LUZ BARAUNA | ELK-2248 | M.TRANS | 709.18.2936965 | 1 | 21/11/2018 | 125721/2019 |
| SUZANA MARIA DA CRUZ | CNW-2306 | M.TRANS | 709.18.2876249 | 1 | 05/11/2018 | 098110/2019 |
| SUZANA NETTO | FHG-1931 | M.TRANS | 709.18.2924678 | 1 | 19/11/2018 | 119371/2019 |
| SUZANA NETTO | FHG-1931 | M.TRANS | 709.18.2928784 | 1 | 19/11/2018 | 121523/2019 |
| SUZANA SILVA FRACON | ERH-0261 | M.TRANS | 709.18.2909412 | 1 | 07/11/2018 | 113062/2019 |
| SUZANBATER DISTRIBUIDORA DE BATERIAS E PECAS | EUY-4154 | M.TRANS | 709.18.2894679 | 1 | 05/11/2018 | 106054/2019 |
| SUZANETTE GONCALVES MAGRINI | FAE-9089 | M.TRANS | 709.18.2921804 | 1 | 19/11/2018 | 117893/2019 |
| SUZETE GENTIL MENDONÇA CHECHI | 002.073.026.492 | IPTU | 101.18.0022295 | 11 | 15/11/2018 | 077059/2019 |
| SUZI FERNANDES BORGES BEBIDAS EPP | CXE-3488 | M.TRANS | 709.18.2918803 | 1 | 07/11/2018 | 116864/2019 |
| SUZIANA MARIA XAVIER | | BOLSA | 716.18.0260211 | 10 | 23/11/2018 | 129870/2019 |
| SUZIE PINHEIRO DE SOUZA | 003.045.021.261 | IPTU | 101.18.0028377 | 11 | 19/11/2018 | 077345/2019 |
| SUZIMARA DE SA SOUZA | 024.020.126.099 | IPTU | 101.18.0149891 | 11 | 17/11/2018 | 083901/2019 |
| SUZY JORGE DA COSTA AGUIRRE | FEX-5040 | M.TRANS | 709.18.2879587 | 1 | 05/11/2018 | 099471/2019 |
| SUZY JORGE DA COSTA AGUIRRE | FEX-5040 | M.TRANS | 709.18.2925869 | 1 | 19/11/2018 | 120100/2019 |
| SVM EROSAO COM. E SERVICOS DE PRECISAO LTDA ME | 177.540 | ISS | 291.18.2550167 | 1 | 15/11/2018 | 093941/2019 |
| SVS TRANSPORTE E REPRESENTACAO COMERCIAL LTD | FCX-9259 | M.TRANS | 709.18.2894369 | 1 | 05/11/2018 | 105890/2019 |
| SVS TRANSPORTE E REPRESENTACAO COMERCIAL LTD | FCX-9259 | M.TRANS | 709.18.2896361 | 1 | 05/11/2018 | 106849/2019 |
| SVSERV SERVICOS GERAIS DE PORTARIA E LIMPEZA | FIB-6213 | M.TRANS | 709.18.2894509 | 1 | 05/11/2018 | 105958/2019 |
| SVSERV SERVICOS GERAIS DE PORTARIA E LIMPEZA | FIB-6213 | M.TRANS | 709.18.2944103 | 1 | 28/11/2018 | 128591/2019 |
| SW EVENTOS LTDA ME | AYZ-6896 | M.TRANS | 709.18.2889790 | 1 | 05/11/2018 | 103698/2019 |
| SW EVENTOS LTDA ME | AYZ-6896 | M.TRANS | 709.18.2909339 | 1 | 07/11/2018 | 113023/2019 |
| SW EVENTOS LTDA ME | AYZ-6896 | M.TRANS | 709.18.2941822 | 1 | 28/11/2018 | 127744/2019 |
| SX COBRANCAS E APOIO ADMINISTRATIVO EIRELI ME | FGP-1506 | M.TRANS | 709.18.2907101 | 1 | 05/11/2018 | 112009/2019 |
| SX COBRANCAS E APOIO ADMINISTRATIVO EIRELI ME | FGP-1506 | M.TRANS | 709.18.2941875 | 1 | 28/11/2018 | 127759/2019 |
| SX LED LIGHTING COMERCIO E SERVICOS LTDA EPP | FZR-0824 | M.TRANS | 709.18.2941715 | 1 | 28/11/2018 | 127708/2019 |
| SYLVANO OLIVEIRA MACHADO | 522.200.084.000 | IPTU | 101.18.0214948 | 11 | 12/11/2018 | 088306/2019 |
| SYLVESTER MARTINES RODRIGUES | CCH-0215 | M.TRANS | 709.18.2901486 | 1 | 05/11/2018 | 109493/2019 |
| SYLVIA CAROLINE DE OLIVEIRA | FPF-0275 | M.TRANS | 709.18.2945478 | 1 | 28/11/2018 | 129186/2019 |
| SYLVIA CRISTINA ALIMARI | AKY-3365 | M.TRANS | 709.18.2890899 | 1 | 05/11/2018 | 104194/2019 |
| SYLVIO AYRTON TEIXEIRA | 524.017.004.000 | IPTU | 101.18.2688837 | 6 | 26/11/2018 | 091376/2019 |
| SYLVIO CARVALHO COELHO JUNIOR VEICULOS ME | BMD-6997 | M.TRANS | 709.18.2943202 | 1 | 28/11/2018 | 128178/2019 |
| SYLVIO SORIA MARTINS JUNIOR | DMI-6543 | M.TRANS | 709.18.2924049 | 1 | 19/11/2018 | 119037/2019 |
| SYMON S MILERIS | EES-3434 | M.TRANS | 709.18.2883595 | 1 | 05/11/2018 | 101101/2019 |
| SYN VALE PAYROLL SUPORTE EM RECURSOS HUMANOS | FLI-3424 | M.TRANS | 709.18.2892204 | 1 | 05/11/2018 | 104756/2019 |
| SYN VALE PAYROLL SUPORTE EM RECURSOS HUMANOS | FLI-3424 | M.TRANS | 709.18.2895873 | 1 | 05/11/2018 | 106650/2019 |
| SYRIUS EMPREENDIMENTO IMOBILIARIOS LTDA | 016.015.139.228 | IPTU | 101.18.2883939 | 1 | 13/11/2018 | 091760/2019 |
| SYRIUS EMPREENDIMENTO IMOBILIARIOS LTDA | 016.015.139.432 | IPTU | 101.18.2897573 | 1 | 13/11/2018 | 091798/2019 |
| SYSPLAN TECNOLOGIA E RH LTDA | FD3-8399 | M.TRANS | 709.18.2892809 | 1 | 05/11/2018 | 105063/2019 |
| T & R PISOS EIRELI | 265.247 | TFFP/FX | 406.18.2827348 | 3 | 26/11/2018 | 094957/2019 |
| T C F COMUNICACAO VISUAL LTDA | HAG-8791 | M.TRANS | 709.18.2916070 | 1 | 07/11/2018 | 115661/2019 |
| T OFFICIAL JEANS CONFECOES LTDA | FOC-4807 | M.TRANS | 709.18.2944355 | 1 | 28/11/2018 | 128699/2019 |
| T U DE SOUSA DISTRIBUIDORA | PUL-3609 | M.TRANS | 709.18.2895054 | 1 | 05/11/2018 | 106253/2019 |
| T.C.G REPRESENTACAO COMERCIAL EIRELI | 264.007 | TFFP/FX | 406.18.2751652 | 4 | 05/11/2018 | 094880/2019 |
| T.D. DO MONTE TURISMO | 265.627 | TFFP/FX | 406.18.2851359 | 2 | 08/11/2018 | 094990/2019 |
| T.D. RODRIGUES IND E COM DE MAT PLAST LTDA ME | 198.093 | ISS | 291.18.2562475 | 1 | 15/11/2018 | 094043/2019 |
| T4M INFORMATICA MULTIMEDIA LTDA | 206.216 | ISS | 292.18.2551491 | 1 | 15/11/2018 | 094529/2019 |
| TA TOWER BR COM E VEN DE IMOV PROP ASS ECON E | FBY-7332 | M.TRANS | 709.18.2939713 | 1 | 28/11/2018 | 126786/2019 |
| TABAJARA MAGALHAES RAMOS | EPO-1800 | M.TRANS | 709.18.2923592 | 1 | 19/11/2018 | 118816/2019 |
| TABATA ALVES DA SILVEIRA | EYK-4602 | M.TRANS | 709.18.2902662 | 1 | 05/11/2018 | 110021/2019 |
| TABATA CAROLINE DE CASTRO FREITAS | CSM-5847 | M.TRANS | 709.18.2884742 | 1 | 05/11/2018 | 101597/2019 |
| TABATA DE MACEDO PENAFORT | EWQ-5414 | M.TRANS | 709.18.2891116 | 1 | 05/11/2018 | 104281/2019 |
| TABATA DE MACEDO PENAFORT | EWQ-5414 | M.TRANS | 709.18.2891869 | 1 | 05/11/2018 | 104603/2019 |
| TABATA DE MACEDO PENAFORT | EWQ-5414 | M.TRANS | 709.18.2908080 | 1 | 05/11/2018 | 112475/2019 |
| TABATA DOS SANTOS LEMES | EBH-8385 | M.TRANS | 709.18.2910581 | 1 | 07/11/2018 | 113571/2019 |
| TABATA LOPES DE SOUZA | JGJ-0378 | M.TRANS | 709.18.2932147 | 1 | 19/11/2018 | 123543/2019 |
| TABATA SOUSA TERECIANO | 006.029.104.024 | IPTU | 101.18.0056958 | 11 | 16/11/2018 | 079123/2019 |

| | | | | | | |
|---|-----------------|---------|----------------|----|------------|-------------|
| TABOAO BLUE EMPREENDIMENTOS IMOB. SPE LTDA | 220.219 | ISS | 291.18.2542280 | 1 | 15/11/2018 | 093872/2019 |
| TABOAO BLUE EMPREENDIMENTOS IMOB. SPE LTDA | 220.219 | ISS | 291.18.2542283 | 1 | 15/11/2018 | 093873/2019 |
| TABOAO BLUE EMPREENDIMENTOS IMOB. SPE LTDA | 220.219 | ISS | 291.18.2542341 | 1 | 15/11/2018 | 093874/2019 |
| TABOAO BLUE EMPREENDIMENTOS IMOB. SPE LTDA | 220.219 | ISS | 291.18.2547029 | 1 | 15/11/2018 | 093913/2019 |
| TABOAO BLUE EMPREENDIMENTOS IMOB. SPE LTDA | 220.219 | ISS | 291.18.2566122 | 1 | 15/11/2018 | 094096/2019 |
| TABOAO BLUE EMPREENDIMENTOS IMOB. SPE LTDA | 220.219 | ISS | 291.18.2566130 | 1 | 15/11/2018 | 094097/2019 |
| TABOAO BLUE EMPREENDIMENTOS IMOB. SPE LTDA | 220.219 | ISS | 291.18.2566134 | 1 | 15/11/2018 | 094098/2019 |
| TABOAO BLUE EMPREENDIMENTOS IMOB. SPE LTDA | 220.219 | ISS | 291.18.2566137 | 1 | 15/11/2018 | 094099/2019 |
| TABOAO BLUE EMPREENDIMENTOS IMOB. SPE LTDA | 220.219 | ISS | 291.18.2566140 | 1 | 15/11/2018 | 094100/2019 |
| TABOAO BLUE EMPREENDIMENTOS IMOB. SPE LTDA | 220.219 | ISS | 291.18.2566317 | 1 | 15/11/2018 | 094103/2019 |
| TABOAO BLUE EMPREENDIMENTOS IMOB. SPE LTDA | 220.219 | ISS | 291.18.2566627 | 1 | 15/11/2018 | 094111/2019 |
| TABOM CONSTRUCOES LTDA | EMQ-9381 | M.TRANS | 709.18.2895768 | 1 | 05/11/2018 | 106611/2019 |
| TACIANE GUIMARAES BARBOSA | EUL-1243 | M.TRANS | 709.18.2888600 | 1 | 05/11/2018 | 103194/2019 |
| TACIANE OLIVEIRA SILVA | EKR-1086 | M.TRANS | 709.18.2934545 | 1 | 19/11/2018 | 124675/2019 |
| TACIANE SELOTO SOUZA | 263.894 | TFFP/FX | 406.18.2751593 | 4 | 05/11/2018 | 094876/2019 |
| TACITO MURARO | BES-0684 | M.TRANS | 709.18.2921099 | 1 | 19/11/2018 | 117609/2019 |
| TADAYOSHI KOGIMA - ESPOLIO | 012.023.001.001 | IPTU | 101.18.0094400 | 11 | 17/11/2018 | 080599/2019 |
| TADAYOSHI KOGIMA - ESPOLIO | 012.023.001.002 | IPTU | 101.18.0094401 | 11 | 17/11/2018 | 080600/2019 |
| TADAYOSHI KOGIMA - ESPOLIO | 012.023.001.003 | IPTU | 101.18.0094402 | 11 | 17/11/2018 | 080601/2019 |
| TADAYOSHI KOGIMA - ESPOLIO | 012.023.001.004 | IPTU | 101.18.0094403 | 11 | 17/11/2018 | 080602/2019 |
| TADEO NERI DA SILVA | FNR-3806 | M.TRANS | 709.18.2885565 | 1 | 05/11/2018 | 101895/2019 |
| TADEU BENEDITO | 031.038.062.011 | IPTU | 101.18.0181211 | 11 | 19/11/2018 | 085646/2019 |
| TADEU BENEVIDES DE BRITO | FMD-7694 | M.TRANS | 709.18.2890890 | 1 | 05/11/2018 | 104190/2019 |
| TADEU DIOGO DE SOUZA | 031.097.030.000 | IPTU | 101.18.0183342 | 11 | 19/11/2018 | 085807/2019 |
| TADEU DONIZETE DOS SANTOS | 532.061.045.000 | IPTU | 101.18.0222593 | 11 | 15/11/2018 | 089159/2019 |
| TADEU JOAQUIM DE SANT ANA | ELJ-6587 | M.TRANS | 709.18.2933979 | 1 | 19/11/2018 | 124393/2019 |
| TADEU JOSE BOTAO | DSX-4188 | M.TRANS | 709.18.2886503 | 1 | 05/11/2018 | 102289/2019 |
| TADEU MORASSI | 522.102.003.000 | IPTU | 101.18.0213875 | 11 | 12/11/2018 | 088221/2019 |
| TADEU ROBERTO CORBI | 029.107.004.000 | IPTU | 101.18.0173284 | 11 | 16/11/2018 | 085186/2019 |
| TADEU ROBERTO DE CAMARGO | 027.105.002.000 | IPTU | 101.18.0166506 | 11 | 15/11/2018 | 084837/2019 |
| TADEU ROBERTO DE CAMARGO | 027.105.002.000 | MULTA | 704.18.2868994 | 1 | 06/11/2018 | 095378/2019 |
| TADEU SANTOS DE SOUSA | 022.024.027.164 | IPTU | 101.18.0143317 | 11 | 12/11/2018 | 083451/2019 |
| TAE JING YEO | 520.004.002.000 | IPTU | 101.18.0207081 | 11 | 12/11/2018 | 087657/2019 |
| TAF PREST DE SERV AULAS DE REFORCO EM ENG LTD | FAX-3406 | M.TRANS | 709.18.2905967 | 1 | 05/11/2018 | 111448/2019 |
| TAIANE ALMEIDA SCOPEL | EOT-3262 | M.TRANS | 709.18.2945020 | 1 | 28/11/2018 | 128953/2019 |
| TAILA CRISTINA BRAZ EXPOSITO | EMI-7092 | M.TRANS | 709.18.2876221 | 1 | 05/11/2018 | 098097/2019 |
| TAINA ANDRADE FREITAS | FNA-8061 | M.TRANS | 709.18.2933918 | 1 | 19/11/2018 | 124360/2019 |
| TAINA DE LIMA COSTA | EQL-0398 | M.TRANS | 709.18.2937809 | 1 | 21/11/2018 | 126130/2019 |
| TAINA VACCARI SANCHES | FFX-3704 | M.TRANS | 709.18.2884424 | 1 | 05/11/2018 | 101469/2019 |
| TAINAN SOARES BEHEREGARAY | 004.018.187.175 | IPTU | 101.18.0038396 | 11 | 17/11/2018 | 078106/2019 |
| TAINARA LUNA GONCALVES | ONT-6080 | M.TRANS | 709.18.2917905 | 1 | 07/11/2018 | 116432/2019 |
| TAIS APARECIDA DA SILVA | EEV-7963 | M.TRANS | 709.18.2890006 | 1 | 05/11/2018 | 103790/2019 |
| TAIS APARECIDA DA SILVA | EEV-7963 | M.TRANS | 709.18.2917518 | 1 | 07/11/2018 | 116224/2019 |
| TAIS CALDEIRA LIMA | DSS-9513 | M.TRANS | 709.18.2884325 | 1 | 05/11/2018 | 101418/2019 |
| TAIS CALDEIRA LIMA | DSS-9513 | M.TRANS | 709.18.2900264 | 1 | 05/11/2018 | 108900/2019 |
| TAIS MONTEIRO DA SILVA | CTH-4524 | M.TRANS | 709.18.2889245 | 1 | 05/11/2018 | 103454/2019 |
| TAIS REGINA PROCOPIO DE SOUZA | DRS-7033 | M.TRANS | 709.18.2898464 | 1 | 05/11/2018 | 107937/2019 |
| TAIS REGINA PROCOPIO DE SOUZA | DRS-7033 | M.TRANS | 709.18.2907760 | 1 | 05/11/2018 | 112327/2019 |
| TAIS REGINA ZERBINATI RODRIGUES | EYD-7297 | M.TRANS | 709.18.2876253 | 1 | 05/11/2018 | 098112/2019 |
| TAIS VIEIRA REZENDE | DOZ-2266 | M.TRANS | 709.18.2920091 | 1 | 07/11/2018 | 117420/2019 |
| TAISA MENEQUELLI PITOL | 16.063.050.000 | CIP | 105.18.0245966 | 11 | 26/11/2018 | 092137/2019 |
| TAISSA AMARAL DOS SANTOS | KXS-5535 | M.TRANS | 709.18.2945976 | 1 | 28/11/2018 | 129415/2019 |
| TAIZ RAFAELA DE MORAIS | DDX-2297 | M.TRANS | 709.18.2936231 | 1 | 21/11/2018 | 125342/2019 |
| TAKABATAKE ADVOGADOS | DEI-2019 | M.TRANS | 709.18.2933603 | 1 | 19/11/2018 | 124223/2019 |
| TAKAE WATANABE | 030.024.004.000 | IPTU | 101.18.0175363 | 11 | 18/11/2018 | 085305/2019 |
| TAKAHIRO UCHIMARO - ESPOLIO | | P.PUBL | 707.18.2551807 | 9 | 16/11/2018 | 095775/2019 |
| TAKAHIRO UCHIMARO - ESPOLIO | | P.PUBL | 707.18.2551810 | 9 | 16/11/2018 | 095776/2019 |
| TAKAHIRO UCHIMARO - ESPOLIO | | P.PUBL | 707.18.2551811 | 9 | 16/11/2018 | 095777/2019 |
| TAKAHIRO UCHIMARO - ESPOLIO | | P.PUBL | 707.18.2551812 | 9 | 16/11/2018 | 095778/2019 |
| TAKAHIRO UCHIMARO - ESPOLIO | | P.PUBL | 707.18.2551813 | 9 | 16/11/2018 | 095779/2019 |
| TAKAHIRO UCHIMARO - ESPOLIO | | P.PUBL | 707.18.2551814 | 9 | 16/11/2018 | 095780/2019 |
| TAKAKO SEKI ISHII | 174.125 | TX/PPUB | 708.18.2787121 | 3 | 05/11/2018 | 096003/2019 |
| TAKAKO SHIRASUNA IGNACIO | GII-6699 | M.TRANS | 709.18.2884302 | 1 | 05/11/2018 | 101408/2019 |
| TAKASHI ISHII | 524.213.005.000 | IPTU | 101.18.0217100 | 11 | 17/11/2018 | 088574/2019 |
| TAKASHI ISHII | 174.124 | TX/PPUB | 708.18.2787120 | 3 | 05/11/2018 | 096002/2019 |
| TAKASI TSUTSUMI | ETZ-0089 | M.TRANS | 709.18.2912129 | 1 | 07/11/2018 | 114157/2019 |
| TAKEMI SHIMIZU | 015.055.032.000 | IPTU | 101.18.0109389 | 11 | 12/11/2018 | 081361/2019 |
| TAKEO NAGAE | 623.402.001.000 | IPTUTCE | 103.18.0241932 | 11 | 19/11/2018 | 091874/2019 |
| TAKEO OMORI | 019.070.055.003 | IPTU | 101.18.0130108 | 11 | 18/11/2018 | 082588/2019 |
| TAKESHI IKUNO | DER-0743 | M.TRANS | 709.18.2936848 | 1 | 21/11/2018 | 125655/2019 |
| TALHIAMENTO SERVICOS DE APOIO ADMINISTRATIVO | BMW-4515 | M.TRANS | 709.18.2895115 | 1 | 05/11/2018 | 106279/2019 |
| TALINE MORGADO DE MACEDO SIMOES EIRELI M | AXQ-9963 | M.TRANS | 709.18.2884714 | 1 | 05/11/2018 | 101590/2019 |
| TALISMA COMERCIAL EIRELI ME | FUL-4535 | M.TRANS | 709.18.2896780 | 1 | 05/11/2018 | 107046/2019 |
| TALISMA COMERCIAL EIRELI ME | FUL-4535 | M.TRANS | 709.18.2913540 | 1 | 07/11/2018 | 114774/2019 |
| TALISMA COMERCIAL EIRELI ME | FUL-4535 | M.TRANS | 709.18.2914045 | 1 | 07/11/2018 | 114918/2019 |
| TALITA ANTONIASSE ANDRADE | CFC-4257 | M.TRANS | 709.18.2893594 | 1 | 05/11/2018 | 105446/2019 |
| TALITA BORGES DOS SANTOS | DCW-0501 | M.TRANS | 709.18.2907816 | 1 | 05/11/2018 | 112358/2019 |
| TALITA CRISTIANE SOUZA DAS MERCES | LNV-2661 | M.TRANS | 709.18.2922524 | 1 | 19/11/2018 | 118243/2019 |
| TALITA DE ASSIS SOARES DE OLIVEIRA | FGZ-4159 | M.TRANS | 709.18.2919406 | 1 | 07/11/2018 | 117136/2019 |
| TALITA DE BRITO IUROVSCI | EQM-0561 | M.TRANS | 709.18.2912494 | 1 | 07/11/2018 | 114321/2019 |
| TALITA DE CASSIA DE MORAIS | DTC-0713 | M.TRANS | 709.18.2939645 | 1 | 28/11/2018 | 126763/2019 |
| TALITA DE FATIMA BIFELLONA | FNI-6191 | M.TRANS | 709.18.2913806 | 1 | 07/11/2018 | 114858/2019 |
| TALITA DEMOVICH ARTERO | 017.024.056.109 | IPTU | 101.18.0119088 | 11 | 12/11/2018 | 081929/2019 |
| TALITA DOS SANTOS GALOCHIO | DQN-7095 | M.TRANS | 709.18.2921491 | 1 | 19/11/2018 | 117779/2019 |
| TALITA DOS SANTOS GALOCHIO | FOJ-2672 | M.TRANS | 709.18.2935115 | 1 | 19/11/2018 | 124978/2019 |
| TALITA LOPES ORTEGA | FWE-4653 | M.TRANS | 709.18.2873925 | 1 | 05/11/2018 | 097159/2019 |
| TALITA LOPES ORTEGA | FWE-4653 | M.TRANS | 709.18.2878671 | 1 | 05/11/2018 | 099095/2019 |
| TALITA LOPES ORTEGA | FWE-4653 | M.TRANS | 709.18.2891474 | 1 | 05/11/2018 | 104423/2019 |
| TALITA LOURENCATO RIBEIRO DA SILVA | CRC-6798 | M.TRANS | 709.18.2931034 | 1 | 19/11/2018 | 122880/2019 |
| TALITA LOURENCO DI GIOVANNI | NYI-6148 | M.TRANS | 709.18.2940052 | 1 | 28/11/2018 | 126944/2019 |
| TALITA MARTINS MIRANDA | | BOLSA | 716.18.0260253 | 10 | 23/11/2018 | 129895/2019 |
| TALITA MAYUMI HATIDA | 229.923 | TX/PPUB | 708.18.2787418 | 3 | 05/11/2018 | 096081/2019 |

| | | | | | | |
|---|-----------------|----------------|----------------|------------|-------------|--------------|
| TALITA PEREIRA DA SILVA | CZF-2554 | M.TRANS | 709.18.2918044 | 1 | 07/11/2018 | 116500/2019 |
| TALITA PEREIRA RODRIGUES | EKC-8553 | M.TRANS | 709.18.2883232 | 1 | 05/11/2018 | 100966/2019 |
| TALITA PEREIRA RODRIGUES | EKC-8553 | M.TRANS | 709.18.2926535 | 1 | 19/11/2018 | 120484/2019 |
| TALITA PIRES BARRETO | FIB-6501 | M.TRANS | 709.18.2887711 | 1 | 05/11/2018 | 102801/2019 |
| TALITA QUEIROZ | EBB-0782 | M.TRANS | 709.18.2940410 | 1 | 28/11/2018 | 127126/2019 |
| TALITA ROMEU DA SILVA | CQY-5547 | M.TRANS | 709.18.2920761 | 1 | 19/11/2018 | 117453/2019 |
| TALITA SANTOS DE CERQUEIRA | QKX-5369 | M.TRANS | 709.18.2875031 | 1 | 05/11/2018 | 097629/2019 |
| TALITA TARTARO DE CARVALHO | DIF-4531 | M.TRANS | 709.18.2906099 | 1 | 05/11/2018 | 111516/2019 |
| TALITA TRAVELLINI PEDROSO BENTO | DEA-1384 | M.TRANS | 709.18.2937590 | 1 | 21/11/2018 | 126042/2019 |
| TALITA VANESSA DE MACEDO MARUM ME | EYK-3008 | M.TRANS | 709.18.2881308 | 1 | 05/11/2018 | 100164/2019 |
| TALITA VANESSA DE MACEDO MARUM ME | EYK-3008 | M.TRANS | 709.18.2887252 | 1 | 05/11/2018 | 102595/2019 |
| TALITA VANESSA DE MACEDO MARUM ME | EYK-3008 | M.TRANS | 709.18.2887263 | 1 | 05/11/2018 | 102600/2019 |
| TALITA VANESSA DE MACEDO MARUM ME | EYK-3008 | M.TRANS | 709.18.2894774 | 1 | 05/11/2018 | 106100/2019 |
| TALITHA GONCALVES COSTA | EZR-9457 | M.TRANS | 709.18.2926099 | 1 | 19/11/2018 | 120246/2019 |
| TALMAI SABONGI ALVES DINAMARCO | OXG-1520 | M.TRANS | 709.18.2933130 | 1 | 19/11/2018 | 124033/2019 |
| TALYTA LIDIANE AGUIAR DA SILVA | EKV-8767 | M.TRANS | 709.18.2881268 | 1 | 05/11/2018 | 100149/2019 |
| TALYTA LIDIANE AGUIAR DA SILVA | EKV-8767 | M.TRANS | 709.18.2923268 | 1 | 19/11/2018 | 118632/2019 |
| TALYTA LIDIANE AGUIAR DA SILVA | EKV-8767 | M.TRANS | 709.18.2941334 | 1 | 28/11/2018 | 127571/2019 |
| TALYTA OLIVEIRA DE AQUINO | GBJ-3588 | M.TRANS | 709.18.2907725 | 1 | 05/11/2018 | 112311/2019 |
| TALYTA TIANY DE CARVALHO LIMA | OYY-1112 | M.TRANS | 709.18.2879365 | 1 | 05/11/2018 | 099387/2019 |
| TAM SERVICOS LTDA ME | GCK-1698 | M.TRANS | 709.18.2894924 | 1 | 05/11/2018 | 106181/2019 |
| TAM SERVICOS LTDA ME | GCK-1698 | M.TRANS | 709.18.2895183 | 1 | 05/11/2018 | 106320/2019 |
| TAMARA DINARDI DA SILVA | EIU-2799 | M.TRANS | 709.18.2887941 | 1 | 05/11/2018 | 102903/2019 |
| TAMARA DINARDI DA SILVA | EIU-2799 | M.TRANS | 709.18.2938942 | 1 | 28/11/2018 | 126406/2019 |
| TAMARA FRANCA OLIVEIRA DE CARVALHO | JZD-4695 | M.TRANS | 709.18.2903496 | 1 | 05/11/2018 | 110442/2019 |
| TAMARA FRANCA OLIVEIRA DE CARVALHO | JZD-4695 | M.TRANS | 709.18.2933091 | 1 | 19/11/2018 | 124011/2019 |
| TAMARA MARTINS WATANABE | FIT-1644 | M.TRANS | 709.18.2902404 | 1 | 05/11/2018 | 109909/2019 |
| TAMARA SANTOS OLIVEIRA DA SILVA | JVC-9993 | M.TRANS | 709.18.2884820 | 1 | 05/11/2018 | 101623/2019 |
| TAMASHIRLEY DA SILVA | 533.114.004.000 | CIP | 105.18.0249915 | 11 | 26/11/2018 | 093218/2019 |
| TAMILE RAYANE DE SOUSA E SILVA | PVP-0243 | M.TRANS | 709.18.2906563 | 1 | 05/11/2018 | 111746/2019 |
| TAMILES DIAS REIS | CKQ-2174 | M.TRANS | 709.18.2934667 | 1 | 19/11/2018 | 124740/2019 |
| TAMIRES ALVES DA SILVA | PP/FUNE | 702.18.4003139 | 5 | 01/11/2018 | 095227/2019 | |
| TAMIRES ALVES DE SOUSA | CNX-7810 | M.TRANS | 709.18.2926049 | 1 | 19/11/2018 | 120215/2019 |
| TAMIRES ALVES DE SOUSA | CNX-7810 | M.TRANS | 709.18.2937189 | 1 | 21/11/2018 | 125851/2019 |
| TAMIRES ALVES RODRIGUES | FRQ-9319 | M.TRANS | 709.18.2909743 | 1 | 07/11/2018 | 113224/2019 |
| TAMIRES APARECIDA ROCHA BISPO | MKP-1903 | M.TRANS | 709.18.2923686 | 1 | 19/11/2018 | 118869/2019 |
| TAMIRES BEZERRA DE SA POLICARPO | GF8-6080 | M.TRANS | 709.18.2934778 | 1 | 19/11/2018 | 124792/2019 |
| TAMIRES CAETANO SILVEIRA | EPX-2452 | M.TRANS | 709.18.2884350 | 1 | 05/11/2018 | 101435/2019 |
| TAMIRES DE ALMEIDA MONTEIRO | DIE-5418 | M.TRANS | 709.18.2904567 | 1 | 05/11/2018 | 110890/2019 |
| TAMIRES DE LIMA | 017.024.038.291 | IPTU | 101.18.0118953 | 11 | 12/11/2018 | 1081926/2019 |
| TAMIRES DE SOUSA BARBOSA | HLJ-9255 | M.TRANS | 709.18.2937629 | 1 | 21/11/2018 | 126061/2019 |
| TAMIRES FERNANDA DURAQ DOS SANTOS | AJJ-2274 | M.TRANS | 709.18.2877416 | 1 | 05/11/2018 | 098551/2019 |
| TAMIRES KELLEN DA SILVA | FTE-5943 | M.TRANS | 709.18.2927166 | 1 | 19/11/2018 | 120766/2019 |
| TAMIRES KELLY DOS SANTOS MACHADO | EYV-6400 | M.TRANS | 709.18.2874163 | 1 | 05/11/2018 | 097272/2019 |
| TAMIRES KELLY DOS SANTOS MACHADO | EYV-6400 | M.TRANS | 709.18.2897690 | 1 | 05/11/2018 | 107458/2019 |
| TAMIRES LONGO CAMPOS | 031.006.034.000 | IPTU | 101.18.0179607 | 11 | 19/11/2018 | 085561/2019 |
| TAMIRES OLIVEIRA DA SILVA | DRL-1505 | M.TRANS | 709.18.2935039 | 1 | 19/11/2018 | 124935/2019 |
| TAMIRES SILVA CRUZ | DTE-8680 | M.TRANS | 709.18.2930175 | 1 | 19/11/2018 | 122326/2019 |
| TAMIRES SILVA CRUZ | DTE-8680 | M.TRANS | 709.18.2932825 | 1 | 19/11/2018 | 123874/2019 |
| TAMIRES SOBRAL BUENO DE GODOY | FHM-0509 | M.TRANS | 709.18.2941287 | 1 | 28/11/2018 | 127541/2019 |
| TAMIRIS BANDEIRA CAMPELO | CJO-6632 | M.TRANS | 709.18.2912885 | 1 | 07/11/2018 | 114498/2019 |
| TAMIRIS BANDEIRA CAMPELO | CJO-6632 | M.TRANS | 709.18.2928333 | 1 | 19/11/2018 | 121313/2019 |
| TAMMY MAXIMIANO DE ALMEIDA | DCW-5081 | M.TRANS | 709.18.2911901 | 1 | 07/11/2018 | 114050/2019 |
| TAMYRES PEREIRA DO NASCIMENTO VICENTE | ESI-0945 | M.TRANS | 709.18.2940203 | 1 | 28/11/2018 | 127021/2019 |
| TANAMI COM E SERVICOS LTDA | EPP-9325 | M.TRANS | 709.18.2916429 | 1 | 07/11/2018 | 115791/2019 |
| TANAMI COMERCIO E SERVICOS LTDA | DIF-9003 | M.TRANS | 709.18.2917623 | 1 | 07/11/2018 | 116303/2019 |
| TANAMI COMERCIO E SERVICOS LTDA EPP | EVL-0628 | M.TRANS | 709.18.2907831 | 1 | 05/11/2018 | 112367/2019 |
| TANAMI COMERCIO E SERVICOS LTDA EPP | EVL-0628 | M.TRANS | 709.18.2917201 | 1 | 07/11/2018 | 116012/2019 |
| TANIA ALICE FELIX | EUF-9371 | M.TRANS | 709.18.2902326 | 1 | 05/11/2018 | 109867/2019 |
| TANIA APARECIDA MARTINI | DHR-1692 | M.TRANS | 709.18.2930160 | 1 | 19/11/2018 | 122314/2019 |
| TANIA APARECIDA PROCOPIO MACHADO | P.PUBL | 707.18.0244635 | 11 | 28/11/2018 | 095754/2019 | |
| TANIA APARECIDA PROCOPIO MACHADO | GEB-2548 | M.TRANS | 709.18.2937682 | 1 | 21/11/2018 | 126080/2019 |
| TANIA BARBOSA | GDD-9265 | M.TRANS | 709.18.2897879 | 1 | 05/11/2018 | 107576/2019 |
| TANIA BOZZUTO DE SOUZA | GWP-7006 | M.TRANS | 709.18.2903468 | 1 | 05/11/2018 | 110426/2019 |
| TANIA BRAGANCA PINHEIRO CECATTO | FZX-1318 | M.TRANS | 709.18.2883234 | 1 | 05/11/2018 | 100967/2019 |
| TANIA BRAGANCA PINHEIRO CECATTO | FZX-1318 | M.TRANS | 709.18.2910691 | 1 | 07/11/2018 | 113622/2019 |
| TANIA CARVALHO DE ALBUQUERQUE ME | ANJ-9462 | M.TRANS | 709.18.2942404 | 1 | 28/11/2018 | 127921/2019 |
| TANIA CONCEICAO ROSALEM BULCHI | 024.005.060.000 | IPTU | 101.18.0146237 | 11 | 17/11/2018 | 083616/2019 |
| TANIA CORDEIRO BISPO OLIVEIRA | EVD-4076 | M.TRANS | 709.18.2928962 | 1 | 19/11/2018 | 121609/2019 |
| TANIA CORDEIRO BISPO OLIVEIRA | EVD-4076 | M.TRANS | 709.18.2940374 | 1 | 28/11/2018 | 127107/2019 |
| TANIA CRISTIANE YOSHIE FUKUSHIMA | FZD-3395 | M.TRANS | 709.18.2882730 | 1 | 05/11/2018 | 100770/2019 |
| TANIA CRISTINA DA SILVA | GDM-9668 | M.TRANS | 709.18.2921389 | 1 | 19/11/2018 | 117740/2019 |
| TANIA CRISTINA DE ALMEIDA RAMOS | DDC-2751 | M.TRANS | 709.18.2907566 | 1 | 05/11/2018 | 112231/2019 |
| TANIA CRISTINA DONIZETE APARECIDA PINTO MARTI | JDB-0999 | M.TRANS | 709.18.2930388 | 1 | 19/11/2018 | 122490/2019 |
| TANIA DA SILVA DE JESUS LUCIANO | PP/FUNE | 702.18.4006122 | 1 | 18/11/2018 | 095333/2019 | |
| TANIA DA SILVA VERDELLI | FBC-3475 | M.TRANS | 709.18.2884671 | 1 | 05/11/2018 | 101573/2019 |
| TANIA DE CASSIA MODES | GAP-9919 | M.TRANS | 709.18.2931140 | 1 | 19/11/2018 | 122944/2019 |
| TANIA DE FATIMA DOS SANTOS | EGT-7041 | M.TRANS | 709.18.2871734 | 1 | 05/11/2018 | 096212/2019 |
| TANIA DE SOUZA | CKC-9661 | M.TRANS | 709.18.2892041 | 1 | 05/11/2018 | 104678/2019 |
| TANIA DE SOUZA | CKC-9661 | M.TRANS | 709.18.2912542 | 1 | 07/11/2018 | 114343/2019 |
| TANIA GATI BRAZOLIM | GIX-5238 | M.TRANS | 709.18.2919098 | 1 | 07/11/2018 | 117002/2019 |
| TANIA GOMES DA SILVA | EVL-3695 | M.TRANS | 709.18.2879139 | 1 | 05/11/2018 | 099303/2019 |
| TANIA KATIA DA SILVA PORTO | 011.033.114.300 | IPTU | 101.18.0089449 | 11 | 15/11/2018 | 080404/2019 |
| TANIA MARA ANDRADE SIAIO | FJE-3358 | M.TRANS | 709.18.2937557 | 1 | 21/11/2018 | 126028/2019 |
| TANIA MARA DE OLIVEIRA | AJU-9434 | M.TRANS | 709.18.2930457 | 1 | 19/11/2018 | 122542/2019 |
| TANIA MARA NUNES DE OLIVEIRA LACERDA | 001.068.256.060 | IPTU | 101.18.0011665 | 11 | 16/11/2018 | 076584/2019 |
| TANIA MARA SANT ANA MASAOKA | FSI-5856 | M.TRANS | 709.18.2876953 | 1 | 05/11/2018 | 098367/2019 |
| TANIA MARGARETE ALVES | GDC-3719 | M.TRANS | 709.18.2893852 | 1 | 05/11/2018 | 105601/2019 |
| TANIA MARIA DA SILVA | DYX-9937 | M.TRANS | 709.18.2883422 | 1 | 05/11/2018 | 101036/2019 |
| TANIA MARIA KLEIN | FNC-7871 | M.TRANS | 709.18.2928508 | 1 | 19/11/2018 | 121403/2019 |
| TANIA MARIA TORRES DA SILVA | FYG-3106 | M.TRANS | 709.18.2928465 | 1 | 19/11/2018 | 121379/2019 |
| TANIA MARIA VIEIRA SALES | FRS-3501 | M.TRANS | 709.18.2875045 | 1 | 05/11/2018 | 097634/2019 |

| | | | | | | |
|---|-----------------|---------|----------------|----|------------|-------------|
| TANIA MARTIN | DIQ-9147 | M.TRANS | 709.18.2889783 | 1 | 05/11/2018 | 103693/2019 |
| TANIA MORETI DE OLIVEIRA | EJS-7393 | M.TRANS | 709.18.2893494 | 1 | 05/11/2018 | 105387/2019 |
| TANIA NIZETE LOPES DAMETO | EIK-0954 | M.TRANS | 709.18.2938865 | 1 | 28/11/2018 | 126361/2019 |
| TANIA REGINA AULER | FWI-2625 | M.TRANS | 709.18.2894105 | 1 | 05/11/2018 | 105742/2019 |
| TANIA REGINA DA SILVA COTTET | 006.090.006.009 | IPTU | 101.18.0061852 | 11 | 16/11/2018 | 079403/2019 |
| TANIA REGINA DA SILVA COTTET | 006.090.033.000 | IPTU | 101.18.0061893 | 11 | 16/11/2018 | 079405/2019 |
| TANIA REGINA EXPOSITO FERREIRA | FPV-0032 | M.TRANS | 709.18.2874713 | 1 | 05/11/2018 | 097500/2019 |
| TANIA REGINA GENARO FERREIRA VEICULOS | ALI-8638 | M.TRANS | 709.18.2871531 | 1 | 05/11/2018 | 096135/2019 |
| TANIA REGINA GENARO FERREIRA VEICULOS | ALI-8638 | M.TRANS | 709.18.2941435 | 1 | 28/11/2018 | 127622/2019 |
| TANIA REGINA MELO YAMAGUTI | DQN-2414 | M.TRANS | 709.18.2923283 | 1 | 19/11/2018 | 118641/2019 |
| TANIA REGINA PIRES | 029.109.008.000 | IPTU | 101.18.0173312 | 11 | 16/11/2018 | 085190/2019 |
| TANIA SABINO | GGA-2906 | M.TRANS | 709.18.2880425 | 1 | 05/11/2018 | 099819/2019 |
| TANIA SANTARELLI BELINI | DZJ-8486 | M.TRANS | 709.18.2877571 | 1 | 05/11/2018 | 098623/2019 |
| TANIA ZACHARIAS BRANCO | 029.131.011.000 | IPTU | 101.18.0173748 | 11 | 16/11/2018 | 085213/2019 |
| TARAS ZARUBAIKO | 620.525.006.000 | IPTU | 101.18.0240785 | 11 | 16/11/2018 | 091152/2019 |
| TARCIANO JOSE SILVA GALVAO | 027.010.018.000 | IPTU | 101.18.0163160 | 11 | 15/11/2018 | 084632/2019 |
| TARCILIO BARBOSA DANTAS | GIH-4833 | M.TRANS | 709.18.2903873 | 1 | 05/11/2018 | 110621/2019 |
| TARCILIO JORDAO | 019.007.026.086 | IPTU | 101.18.0126951 | 11 | 18/11/2018 | 082383/2019 |
| TARCIO VINICIUS ORMON GOMES FERREIRA | 265.245 | TFFP/FX | 406.18.2827346 | 3 | 26/11/2018 | 094956/2019 |
| TARCISIO ANTONIO DOS SANTOS | 001.023.071.062 | IPTU | 101.18.0004488 | 11 | 16/11/2018 | 076369/2019 |
| TARCISIO FERREIRA DA SILVA | 024.066.043.023 | IPTU | 101.18.0151627 | 11 | 17/11/2018 | 084008/2019 |
| TARCISIO GOMES DE SOUZA | 532.047.003.000 | IPTU | 101.18.0221918 | 11 | 15/11/2018 | 089096/2019 |
| TARCISIO LEANDRO FERREIRA | ESE-0041 | M.TRANS | 709.18.2939353 | 1 | 28/11/2018 | 126606/2019 |
| TARCISIO LOURENCO DA SILVA | ELL-2316 | M.TRANS | 709.18.2932750 | 1 | 19/11/2018 | 123839/2019 |
| TARCIZO DE AZEVEDO JUNIOR | ARA-8472 | M.TRANS | 709.18.2872565 | 1 | 05/11/2018 | 096576/2019 |
| TARCO RODRIGUES | EEV-7062 | M.TRANS | 709.18.2937521 | 1 | 21/11/2018 | 126013/2019 |
| TARDIEU CAMPOS | EAN-6827 | M.TRANS | 709.18.2906531 | 1 | 05/11/2018 | 111729/2019 |
| TARDIEU CAMPOS | EAN-6827 | M.TRANS | 709.18.2940971 | 1 | 28/11/2018 | 127370/2019 |
| TARGINO VIANNA | 004.113.008.000 | IPTU | 101.18.0045668 | 11 | 17/11/2018 | 078475/2019 |
| TARIK FAVERO | 019.006.081.113 | IPTU | 101.18.0126842 | 11 | 18/11/2018 | 082380/2019 |
| TARODER TRANSPORTES E SERVICOS EIRELI EPP | PGP-0628 | M.TRANS | 709.18.2916933 | 1 | 07/11/2018 | 115933/2019 |
| TASSIA LESSA | ENL-1723 | M.TRANS | 709.18.2931084 | 1 | 19/11/2018 | 122910/2019 |
| TASSIANA DANTAS DE OLIVEIRA | DQA-5221 | M.TRANS | 709.18.2901953 | 1 | 05/11/2018 | 109703/2019 |
| TASSIANA FERNANDES DA SILVA | EBI-2991 | M.TRANS | 709.18.2930789 | 1 | 19/11/2018 | 122750/2019 |
| TASSIO V DO NASCIMENTO SILVA | ALD-4242 | M.TRANS | 709.18.2901841 | 1 | 05/11/2018 | 109647/2019 |
| TATHIANY CHRISTINA TROPEA DE SOUZA | DRL-1637 | M.TRANS | 709.18.2930973 | 1 | 19/11/2018 | 122849/2019 |
| TATIANA APARECIDA DOS SANTOS | FAG-2248 | M.TRANS | 709.18.2901644 | 1 | 05/11/2018 | 109558/2019 |
| TATIANA ARAKI | 018.012.044.000 | IPTU | 101.18.0120904 | 11 | 19/11/2018 | 082008/2019 |
| TATIANA BARBALHO DE ARAUJO | GDV-0616 | M.TRANS | 709.18.2893046 | 1 | 05/11/2018 | 105180/2019 |
| TATIANA BATISTIOLE DE AGOSTINI | 004.047.055.023 | IPTU | 101.18.0040405 | 11 | 17/11/2018 | 078225/2019 |
| TATIANA BENETTI GRACIAS | CPL-4962 | M.TRANS | 709.18.2899734 | 1 | 05/11/2018 | 108663/2019 |
| TATIANA CALLEGARI | FOJ-2323 | M.TRANS | 709.18.2892001 | 1 | 05/11/2018 | 104658/2019 |
| TATIANA CANDIDA DO NASCIMENTO | EVB-5101 | M.TRANS | 709.18.2924324 | 1 | 19/11/2018 | 119143/2019 |
| TATIANA CAPEL DE ASSIS | 534.602.004.000 | CIP | 105.18.0250838 | 11 | 26/11/2018 | 093661/2019 |
| TATIANA CAROLA HORMAZABAL ALFARO | EAS-8561 | M.TRANS | 709.18.2892760 | 1 | 05/11/2018 | 105036/2019 |
| TATIANA CAVALCANTI DE OLIVEIRA | EKQ-4865 | M.TRANS | 709.18.2917885 | 1 | 07/11/2018 | 116421/2019 |
| TATIANA CHRISTO BARROS LOPES | 026.002.073.067 | IPTU | 101.18.0159309 | 11 | 12/11/2018 | 084350/2019 |
| TATIANA CIPPICIANI TRAJANO DA SILVA | ERK-7808 | M.TRANS | 709.18.2872717 | 1 | 05/11/2018 | 096643/2019 |
| TATIANA DA SILVA JORDAN | BNH-0195 | M.TRANS | 709.18.2934955 | 1 | 19/11/2018 | 124888/2019 |
| TATIANA DE LIMA SANTIN | 002.054.015.231 | IPTU | 101.18.0019997 | 11 | 15/11/2018 | 076921/2019 |
| TATIANA EVARISTO DE SOUZA | 620.521.002.000 | IPTU | 101.18.0240758 | 11 | 16/11/2018 | 091147/2019 |
| TATIANA FIGUEIREDO RAMOS | DOO-9247 | M.TRANS | 709.18.2908182 | 1 | 05/11/2018 | 112527/2019 |
| TATIANA FIGUEIREDO RAMOS | DOO-9247 | M.TRANS | 709.18.2920141 | 1 | 07/11/2018 | 117446/2019 |
| TATIANA GARBUI CSURAJI | FUM-1401 | M.TRANS | 709.18.2905705 | 1 | 05/11/2018 | 111348/2019 |
| TATIANA GARBUI CSURAJI | FUM-1401 | M.TRANS | 709.18.2923851 | 1 | 19/11/2018 | 118946/2019 |
| TATIANA GARCIA ZAGO | EYI-0988 | M.TRANS | 709.18.2912275 | 1 | 07/11/2018 | 114227/2019 |
| TATIANA JURACI DOS SANTOS | EMR-4550 | M.TRANS | 709.18.2873579 | 1 | 05/11/2018 | 097013/2019 |
| TATIANA KELI BUENO | FHU-6403 | M.TRANS | 709.18.2871574 | 1 | 05/11/2018 | 096150/2019 |
| TATIANA L DA SILVEIRA PINTO | QWZ-3147 | M.TRANS | 709.18.2874584 | 1 | 05/11/2018 | 097439/2019 |
| TATIANA LOMBARDI SILVA | GDB-2318 | M.TRANS | 709.18.2881403 | 1 | 05/11/2018 | 100201/2019 |
| TATIANA MAGER | FJG-7501 | M.TRANS | 709.18.2939756 | 1 | 28/11/2018 | 126804/2019 |
| TATIANA MARIA DE ARAUJO ROMANO | EJG-9759 | M.TRANS | 709.18.2937267 | 1 | 21/11/2018 | 125901/2019 |
| TATIANA MARIA FRANCO DE OLIVEIRA | DMG-4657 | M.TRANS | 709.18.2933181 | 1 | 19/11/2018 | 124057/2019 |
| TATIANA MARQUES DOS REIS | EXL-9989 | M.TRANS | 709.18.2922406 | 1 | 19/11/2018 | 118194/2019 |
| TATIANA MOREIRA DINIZ | PHL-4040 | M.TRANS | 709.18.2912974 | 1 | 07/11/2018 | 114544/2019 |
| TATIANA MORETTO | | PP/FUNE | 702.18.4005657 | 2 | 25/11/2018 | 095304/2019 |
| TATIANA PAES DE OLIVEIRA | FEE-9484 | M.TRANS | 709.18.2930884 | 1 | 19/11/2018 | 122801/2019 |
| TATIANA PILONI MOLINA | FAZ-3232 | M.TRANS | 709.18.2903951 | 1 | 05/11/2018 | 110651/2019 |
| TATIANA POMPOLLO LIOTTI | 003.121.008.163 | IPTU | 101.18.0035177 | 11 | 19/11/2018 | 077927/2019 |
| TATIANA RAMOS SILVA | DIL-4546 | M.TRANS | 709.18.2891048 | 1 | 05/11/2018 | 104247/2019 |
| TATIANA RISAFFI SOLA AMARAL | BOV-5555 | M.TRANS | 709.18.2932696 | 1 | 19/11/2018 | 123818/2019 |
| TATIANA RODRIGUES DE MOURA | BRO-0727 | M.TRANS | 709.18.2885641 | 1 | 05/11/2018 | 101934/2019 |
| TATIANA RODRIGUES DE MOURA | BRO-0727 | M.TRANS | 709.18.2890905 | 1 | 05/11/2018 | 104197/2019 |
| TATIANA RODRIGUES DE MOURA | BRO-0727 | M.TRANS | 709.18.2912194 | 1 | 07/11/2018 | 114185/2019 |
| TATIANA RODRIGUES MONTE | 010.029.064.000 | IPTU | 101.18.0083980 | 11 | 17/11/2018 | 080157/2019 |
| TATIANA RODRIGUES SIQUEIRA AVENDANO | 024.019.091.301 | IPTU | 101.18.0148320 | 11 | 17/11/2018 | 083740/2019 |
| TATIANA SANTOS ARAUJO | 512.028.094.000 | ITBI | 104.18.0088197 | 1 | 30/11/2018 | 091941/2019 |
| TATIANA TIEMY MIZUGUTI | EOB-6534 | M.TRANS | 709.18.2904254 | 1 | 05/11/2018 | 110744/2019 |
| TATIANA TRAJANO DE ALENCAR LUZ | DKY-1295 | M.TRANS | 709.18.2907046 | 1 | 05/11/2018 | 111985/2019 |
| TATIANA TRAJANO DE ALENCAR LUZ | DKY-1295 | M.TRANS | 709.18.2927028 | 1 | 19/11/2018 | 120701/2019 |
| TATIANA VIEIRA DA SILVA ROCCA | FFS-2246 | M.TRANS | 709.18.2901282 | 1 | 05/11/2018 | 109397/2019 |
| TATIANE ALEXANDRE CASSIN | FKZ-5071 | M.TRANS | 709.18.2892946 | 1 | 05/11/2018 | 105126/2019 |
| TATIANE ALICE FERREIRA DUARTE | AKZ-2204 | M.TRANS | 709.18.2890018 | 1 | 05/11/2018 | 103797/2019 |
| TATIANE ALVES DIAS | PXH-0305 | M.TRANS | 709.18.2874476 | 1 | 05/11/2018 | 097403/2019 |
| TATIANE ANASTACIO DA SILVA RODRIGUES | DWA-9345 | M.TRANS | 709.18.2907479 | 1 | 05/11/2018 | 112185/2019 |
| TATIANE APARECIDA ALVES | DMV-9236 | M.TRANS | 709.18.2933577 | 1 | 19/11/2018 | 124214/2019 |
| TATIANE APARECIDA MATHEUS DA SILVA | DQO-1641 | M.TRANS | 709.18.2925136 | 1 | 19/11/2018 | 119639/2019 |
| TATIANE APARECIDA PEREIRA | 003.115.001.013 | IPTU | 101.18.0034647 | 11 | 19/11/2018 | 077863/2019 |
| TATIANE AZEVEDO DE MORAES | 018.043.006.000 | IPTU | 101.18.0123560 | 11 | 19/11/2018 | 082197/2019 |
| TATIANE BEGIDO ROCHA SOUZA | EZO-2876 | M.TRANS | 709.18.2930799 | 1 | 19/11/2018 | 122756/2019 |
| TATIANE BOTINI | 016.031.016.009 | IPTU | 101.18.0115501 | 11 | 12/11/2018 | 081768/2019 |
| TATIANE BUSCARILLI | 016.015.138.043 | IPTU | 101.18.0114485 | 11 | 12/11/2018 | 081718/2019 |

| | | | | | | |
|---|-----------------|---------|----------------|----|------------|-------------|
| TATIANE CAETANO TORRES GOMES | EGR-0049 | M.TRANS | 709.18.2906268 | 1 | 05/11/2018 | 111591/2019 |
| TATIANE CRISTINA BARBOSA LIMA | DNA-9466 | M.TRANS | 709.18.2927513 | 1 | 19/11/2018 | 120912/2019 |
| TATIANE CRISTINA DE SOUZA | 033.124.052.137 | IPU | 101.18.0196647 | 11 | 18/11/2018 | 086744/2019 |
| TATIANE CRISTINA ROCHA SCHMITT | FUX-0638 | M.TRANS | 709.18.2931942 | 1 | 19/11/2018 | 123416/2019 |
| TATIANE DA ROCHA FRAGNANI | 032.058.034.000 | IPU | 101.18.0187841 | 11 | 19/11/2018 | 086103/2019 |
| TATIANE DE CARVALHO FREGATTI | DNS-0268 | M.TRANS | 709.18.2923250 | 1 | 19/11/2018 | 118621/2019 |
| TATIANE DE OLIVEIRA FERREIRA | EDB-6306 | M.TRANS | 709.18.2908127 | 1 | 05/11/2018 | 112498/2019 |
| TATIANE DOS SANTOS | CEQ-7626 | M.TRANS | 709.18.2936085 | 1 | 21/11/2018 | 125294/2019 |
| TATIANE DOS SANTOS TOLEDO COSTA | ASG-1913 | M.TRANS | 709.18.2912533 | 1 | 07/11/2018 | 114336/2019 |
| TATIANE FEITOZA | EXC-5978 | M.TRANS | 709.18.2902614 | 1 | 05/11/2018 | 109999/2019 |
| TATIANE FERNANDES BORZI | GKA-0614 | M.TRANS | 709.18.2928609 | 1 | 19/11/2018 | 121447/2019 |
| TATIANE FERNANDES DA SILVA | 005.002.038.040 | IPU | 101.18.0045991 | 11 | 12/11/2018 | 078488/2019 |
| TATIANE FERREIRA DO NASCIMENTO | EQB-1873 | M.TRANS | 709.18.2888952 | 1 | 05/11/2018 | 103340/2019 |
| TATIANE FERREIRA QUIRINO | FEQ-0484 | M.TRANS | 709.18.2939468 | 1 | 28/11/2018 | 126662/2019 |
| TATIANE GOMES NASCIMENTO BARBOSA | GHZ-5869 | M.TRANS | 709.18.2939464 | 1 | 28/11/2018 | 126658/2019 |
| TATIANE LISBOA MARQUES | 015.087.074.308 | IPU | 101.18.0110787 | 11 | 12/11/2018 | 081452/2019 |
| TATIANE MASCARO MIRON | FPJ-3101 | M.TRANS | 709.18.2924830 | 1 | 19/11/2018 | 119458/2019 |
| TATIANE MENDES DA SILVA | MJS-8423 | M.TRANS | 709.18.2935849 | 1 | 21/11/2018 | 125188/2019 |
| TATIANE MIRIAM DA SILVA NEVES | | PP/FUNE | 702.18.4004402 | 4 | 24/11/2018 | 095265/2019 |
| TATIANE MITIKO TACHIBANA | 019.015.029.173 | IPU | 101.18.0127503 | 11 | 18/11/2018 | 082411/2019 |
| TATIANE OLIVEIRA SANTOS | 410.035.078.000 | IPU | 101.18.0198156 | 11 | 12/11/2018 | 086875/2019 |
| TATIANE PRADO PELOSI ELOI | EWQ-2968 | M.TRANS | 709.18.2873149 | 1 | 05/11/2018 | 096826/2019 |
| TATIANE PRATES SOARES SALES | DRZ-4504 | M.TRANS | 709.18.2874098 | 1 | 05/11/2018 | 097240/2019 |
| TATIANE REIS DOS SANTOS | NVK-8333 | M.TRANS | 709.18.2924724 | 1 | 19/11/2018 | 119400/2019 |
| TATIANE RODRIGUES VILLAR | FXT-0403 | M.TRANS | 709.18.2891224 | 1 | 05/11/2018 | 104315/2019 |
| TATIANE SANTOS DE ALMEIDA | 027.005.132.199 | IPU | 101.18.0162921 | 11 | 15/11/2018 | 084616/2019 |
| TATIANE SILVA TRAJANO | EKQ-6555 | M.TRANS | 709.18.2930813 | 1 | 19/11/2018 | 122767/2019 |
| TATIANE VIEIRA BELUCHI | DTV-4908 | M.TRANS | 709.18.2917768 | 1 | 07/11/2018 | 116375/2019 |
| TATIANY DUARTE DE ARAUJO ONOFRE | EFE-9704 | M.TRANS | 709.18.2919608 | 1 | 07/11/2018 | 117220/2019 |
| TATIANY DE CASSIA VALENZI DE SOUZA | FOK-0194 | M.TRANS | 709.18.2905825 | 1 | 05/11/2018 | 111390/2019 |
| TATICA MARKETING ESPORTIVO EIRELI | EJH-5563 | M.TRANS | 709.18.2940687 | 1 | 28/11/2018 | 127215/2019 |
| TATIERE STORION DE MAGALHAES | 010.040.138.028 | IPU | 101.18.0086188 | 11 | 17/11/2018 | 080265/2019 |
| TATYANA DE CAMPOS GOMES CARDIM | | BOLSA | 716.18.0260276 | 10 | 23/11/2018 | 129911/2019 |
| TAUA CONCEICAO DE SOUSA | LSL-1442 | M.TRANS | 709.18.2890242 | 1 | 05/11/2018 | 103913/2019 |
| TAUAN MATHEUS DOS SANTOS ALMEIDA | EKD-7664 | M.TRANS | 709.18.2889963 | 1 | 05/11/2018 | 103775/2019 |
| TAUAN TERRA FARIAS DA SILVA | HHM-1934 | M.TRANS | 709.18.2876798 | 1 | 05/11/2018 | 098320/2019 |
| TAUANI APARECIDA FOLCO | 015.087.074.351 | IPU | 101.18.0110830 | 11 | 12/11/2018 | 081456/2019 |
| TAVARES MELO INCORPORADORA EIRELI | EYQ-4067 | M.TRANS | 709.18.2916488 | 1 | 07/11/2018 | 115812/2019 |
| TAVARES TAVARES ADMINISTRACAO DE DOCUMENTOS L | FHD-1511 | M.TRANS | 709.18.2913937 | 1 | 07/11/2018 | 114892/2019 |
| TAWAN GOMES BEZERRA | DSM-4026 | M.TRANS | 709.18.2887414 | 1 | 05/11/2018 | 102664/2019 |
| TAWAN GOMES BEZERRA | DSM-4026 | M.TRANS | 709.18.2926809 | 1 | 19/11/2018 | 120603/2019 |
| TAYLAN ARAUJO SANTOS | DAV-4434 | M.TRANS | 709.18.2906026 | 1 | 05/11/2018 | 111476/2019 |
| TAYNA MANOELA DOS ANJOS LIMA DE ARRUDA | ERC-6468 | M.TRANS | 709.18.2888897 | 1 | 05/11/2018 | 103320/2019 |
| TB SERV TRANS LIMP GER | AZU-0396 | M.TRANS | 709.18.2942380 | 1 | 28/11/2018 | 127912/2019 |
| TB SERV TRANSP LIMP GERENC E RECURSOS HU | AYE-0317 | M.TRANS | 709.18.2915477 | 1 | 07/11/2018 | 115363/2019 |
| TCF TRADING CONSULTING FINANCE S/S LTDA | 006.008.058.033 | IPU | 101.18.0053965 | 11 | 16/11/2018 | 079036/2019 |
| TCM ASSISTENCIA TECNICA E COM D EQ E PEC P RE | LCN-4757 | M.TRANS | 709.18.2891755 | 1 | 05/11/2018 | 104554/2019 |
| TCM LOGISTICA TRANSPORTES E ARMAZENS GER | EOE-9405 | M.TRANS | 709.18.2926390 | 1 | 19/11/2018 | 120406/2019 |
| TDB RESTAURANTE E PIZZARIA LTDA ME | GAH-4133 | M.TRANS | 709.18.2894675 | 1 | 05/11/2018 | 106052/2019 |
| TDM TERRAPLENAGEM LTDA | FOE-9989 | M.TRANS | 709.18.2879522 | 1 | 05/11/2018 | 099448/2019 |
| TDM TERRAPLENAGEM LTDA | AYT-5793 | M.TRANS | 709.18.2894461 | 1 | 05/11/2018 | 105933/2019 |
| TDM TERRAPLENAGEM LTDA | OVD-4294 | M.TRANS | 709.18.2895050 | 1 | 05/11/2018 | 106249/2019 |
| TE MULTIMARCAS EIRELI ME | CHN-4487 | M.TRANS | 709.18.2910274 | 1 | 07/11/2018 | 113445/2019 |
| TEC FIXADORES LTDA | EQJ-9044 | M.TRANS | 709.18.2882837 | 1 | 05/11/2018 | 100813/2019 |
| TEC FIXADORES LTDA | EQJ-9044 | M.TRANS | 709.18.2885909 | 1 | 05/11/2018 | 102033/2019 |
| TEC INFO ANYWHERE LTDA | FNT-9717 | M.TRANS | 709.18.2873827 | 1 | 05/11/2018 | 097120/2019 |
| TEC INFO ANYWHERE LTDA | FNT-9717 | M.TRANS | 709.18.2894809 | 1 | 05/11/2018 | 106118/2019 |
| TECH SOLUCOES COM DE EMB E SERV LTDA ME | EZE-8455 | M.TRANS | 709.18.2917200 | 1 | 07/11/2018 | 116011/2019 |
| TECHBRASIL TEC EM ESTRUTURAS METALICAS E TUBU | BOX-8717 | M.TRANS | 709.18.2894234 | 1 | 05/11/2018 | 105812/2019 |
| TECHH SERVICOS EDUCACIONAIS E EVENTOS LTDA ME | FHQ-8446 | M.TRANS | 709.18.2896841 | 1 | 05/11/2018 | 107068/2019 |
| TECHNA I E COM DE E ELETRONICOS LTDA ME | FHX-0483 | M.TRANS | 709.18.2914072 | 1 | 07/11/2018 | 114927/2019 |
| TECHNET ENGENHEIROS ASSOCIADOS LTDA | EML-5899 | M.TRANS | 709.18.2943007 | 1 | 28/11/2018 | 128111/2019 |
| TECHNOFLOW MANUTENCAO E CALIBRACAO LTDA-EPP | 185.871 | ISS | 291.18.2551946 | 1 | 15/11/2018 | 093950/2019 |
| TECHNOFLOW MANUTENCAO E CALIBRACAO LTDA-EPP | 185.871 | ISS | 292.18.2551944 | 1 | 15/11/2018 | 094549/2019 |
| TECHPARTS INDUSTRIA E COMERCIO DE PECAS TECNI | DUE-8085 | M.TRANS | 709.18.2896434 | 1 | 05/11/2018 | 106892/2019 |
| TECHPARTS INDUSTRIA E COMERCIO DE PECAS TECNI | DUE-8085 | M.TRANS | 709.18.2908575 | 1 | 05/11/2018 | 112709/2019 |
| TECHPARTS INDUSTRIA E COMERCIO DE PECAS TECNI | DUE-8085 | M.TRANS | 709.18.2943142 | 1 | 28/11/2018 | 128156/2019 |
| TECIN TECNOLOGIA CONTRA INCENDIO EIRELI | GFC-8083 | M.TRANS | 709.18.2895475 | 1 | 05/11/2018 | 106480/2019 |
| TECIN TECNOLOGIA CONTRA INCENDIO EIRELI | GFC-8083 | M.TRANS | 709.18.2942149 | 1 | 28/11/2018 | 127849/2019 |
| TECMAC ENGENHARIA E CONSTRUCOES LTDA. | 012.057.030.002 | IPU | 101.18.0096774 | 11 | 17/11/2018 | 080701/2019 |
| TECMAC ENGENHARIA E CONSTRUCOES LTDA. | 012.057.030.009 | IPU | 101.18.0096781 | 11 | 17/11/2018 | 080702/2019 |
| TECMACH LOC DE B MOV SERV COMERCIO LTDA | GBP-8827 | M.TRANS | 709.18.2914073 | 1 | 07/11/2018 | 114928/2019 |
| TECMAR TRANSPORTES LTDA | GEP-8569 | M.TRANS | 709.18.2896557 | 1 | 05/11/2018 | 106952/2019 |
| TECMETROL METROLOGIA E EQUIPAMENTOS DE MEDICA | FHF-0550 | M.TRANS | 709.18.2898163 | 1 | 05/11/2018 | 107747/2019 |
| TECMETROL METROLOGIA E EQUIPAMENTOS DE MEDICA | FHF-0550 | M.TRANS | 709.18.2898645 | 1 | 05/11/2018 | 108052/2019 |
| TECMETROL METROLOGIA E EQUIPAMENTOS DE MEDICA | FHF-0550 | M.TRANS | 709.18.2912181 | 1 | 07/11/2018 | 114182/2019 |
| TECMETROL METROLOGIA E EQUIPAMENTOS DE MEDICA | FHF-0550 | M.TRANS | 709.18.2943437 | 1 | 28/11/2018 | 128280/2019 |
| TECMETROL METROLOGIA E EQUIPAMENTOS DE MEDICA | FHF-0550 | M.TRANS | 709.18.2943673 | 1 | 28/11/2018 | 128409/2019 |
| TECMO TECNOLOGIA E M S C L ME | EMU-4956 | M.TRANS | 709.18.2943910 | 1 | 28/11/2018 | 128515/2019 |
| TECNICAS ELETRO MECANICAS TELEM S/A | 532.101.021.000 | IPU | 101.18.0224989 | 11 | 15/11/2018 | 089283/2019 |
| TECNOALLOY COM DE SUPER LIGAS LTDA | DNT-2754 | M.TRANS | 709.18.2896890 | 1 | 05/11/2018 | 107084/2019 |
| TECNOALLOY COM DE SUPER LIGAS LTDA | DNT-2754 | M.TRANS | 709.18.2916326 | 1 | 07/11/2018 | 115744/2019 |
| TECNOCON SOLUCOES PARA MISCELANEAS MECAN | FML-2477 | M.TRANS | 709.18.2917798 | 1 | 07/11/2018 | 116388/2019 |
| TECNOCON SOLUCOES PARA MISCELANEAS MECAN | FML-2477 | M.TRANS | 709.18.2943885 | 1 | 28/11/2018 | 128505/2019 |
| TECNOCON SOLUCOES PARA MISCELANEAS MECANICAS | OWH-5247 | M.TRANS | 709.18.2944140 | 1 | 28/11/2018 | 128610/2019 |
| TECNOGEAR INDUSTRIA MECANICA LTDA. | 103.021 | ISS | 291.18.2555147 | 1 | 15/11/2018 | 093984/2019 |
| TECNOGEAR INDUSTRIA MECANICA LTDA. | 103.021 | ISS | 291.18.2558943 | 1 | 15/11/2018 | 094009/2019 |
| TECNOLIMP PRODUTOS PARA LIMPEZA LTDA ME | FDT-3613 | M.TRANS | 709.18.2895875 | 1 | 05/11/2018 | 106651/2019 |
| TECNOLIMP PRODUTOS PARA LIMPEZA LTDA ME | FDT-3613 | M.TRANS | 709.18.2920028 | 1 | 07/11/2018 | 117391/2019 |
| TECNOLIMP PRODUTOS PARA LIMPEZA LTDA ME | FDT-3613 | M.TRANS | 709.18.2928884 | 1 | 19/11/2018 | 121572/2019 |
| TECNOLINUS MANUTENCAO ELETRICA LTDA ME | CWQ-2734 | M.TRANS | 709.18.2916573 | 1 | 07/11/2018 | 115838/2019 |
| TECNOMAD SS LTDA | ELC-2233 | M.TRANS | 709.18.2944412 | 1 | 28/11/2018 | 128721/2019 |

| | | | | | | |
|---|-----------------|---------|----------------|----|------------|-------------|
| TECNOSIL IND COM ART DE SILICONES LTDA | EVN-9992 | M.TRANS | 709.18.2914595 | 1 | 07/11/2018 | 115087/2019 |
| TECPAVI LOC TERRAPLENAGEM PAV E LOC LTDA EPP | AXK-3860 | M.TRANS | 709.18.2914340 | 1 | 07/11/2018 | 115015/2019 |
| TEC-SIN SISTEMA INTEGRADO CONSTRUTORA LTDA. | 033.087.034.000 | IPU | 101.18.0194472 | 11 | 18/11/2018 | 086544/2019 |
| TECSOPRO INDUSTRIA E COMERCIO DE EMBALAGENS L | EPF-8487 | M.TRANS | 709.18.2943959 | 1 | 28/11/2018 | 128537/2019 |
| TECTRONIX SOLUCOES EM CORTES EIRELI | ETG-4534 | M.TRANS | 709.18.2946264 | 1 | 28/11/2018 | 129538/2019 |
| TEDE TRANSPORTES LTDA | IWR-7585 | M.TRANS | 709.18.2944615 | 1 | 28/11/2018 | 128780/2019 |
| TEILA BERNARDES DA SILVA | DED-0349 | M.TRANS | 709.18.2874074 | 1 | 05/11/2018 | 097222/2019 |
| TEILA BERNARDES DA SILVA | DED-0349 | M.TRANS | 709.18.2934033 | 1 | 19/11/2018 | 124426/2019 |
| TEKNIZA INDUSTRIA METALURGICA LTDA-ME | 043.662 | ISS | 292.18.2557506 | 1 | 15/11/2018 | 094637/2019 |
| TELAS POLYDORO IND E COMERCIO LTDA ME | ENP-4932 | M.TRANS | 709.18.2890209 | 1 | 05/11/2018 | 103895/2019 |
| TELAS POLYDORO INDUSTRIA E COM LTDA | CLM-3398 | M.TRANS | 709.18.2893070 | 1 | 05/11/2018 | 105192/2019 |
| TELE CARGAS EXPRESS T R LTDA | LPF-0499 | M.TRANS | 709.18.2940664 | 1 | 28/11/2018 | 127210/2019 |
| TELECOM EXPRESS T E C LTDA | DQR-9909 | M.TRANS | 709.18.2901928 | 1 | 05/11/2018 | 109693/2019 |
| TELECOM EXPRESS T E C LTDA | DQR-9909 | M.TRANS | 709.18.2932497 | 1 | 19/11/2018 | 123721/2019 |
| TELECOMPLUS CONSULTORIA EM TELECOM. S/S LTDA | 144.596 | ISS | 292.18.2546452 | 1 | 15/11/2018 | 094395/2019 |
| TELECOMUNICACOES DE SAO PAULO S/A - TELES P | | P.PUBL | 707.18.0244268 | 11 | 28/11/2018 | 095716/2019 |
| TELEFONICA BRASIL S.A. | | EQ.URB. | 717.18.2521811 | 10 | 26/11/2018 | 129930/2019 |
| TELEFONICA BRASIL S/A | 512.401.003.000 | CIP | 105.18.0247878 | 11 | 26/11/2018 | 092532/2019 |
| TELEFONICA BRASIL S/A | 015.014.055.000 | MULTA | 704.18.2869132 | 1 | 05/11/2018 | 095384/2019 |
| TELEMAX ENGENHARIA LTDA | EDA-1041 | M.TRANS | 709.18.2917224 | 1 | 07/11/2018 | 116025/2019 |
| TELEMAX ENGENHARIA LTDA | EDA-1041 | M.TRANS | 709.18.2917225 | 1 | 07/11/2018 | 116026/2019 |
| TELEMAX ENGENHARIA LTDA | EDA-1041 | M.TRANS | 709.18.2917314 | 1 | 07/11/2018 | 116089/2019 |
| TELES E PASA VEICULOS LTDA | DIL-0637 | M.TRANS | 709.18.2913717 | 1 | 07/11/2018 | 114833/2019 |
| TELMA APARECIDA FERNANDES DA COSTA | GSO-9338 | M.TRANS | 709.18.2892120 | 1 | 05/11/2018 | 104710/2019 |
| TELMA APARECIDA VARESQUE | EYM-4553 | M.TRANS | 709.18.2928647 | 1 | 19/11/2018 | 121465/2019 |
| TELMA APARECIDA VITTURI | FZO-3876 | M.TRANS | 709.18.2889727 | 1 | 05/11/2018 | 103664/2019 |
| TELMA APARECIDA VITTURI | FZO-3876 | M.TRANS | 709.18.2928116 | 1 | 19/11/2018 | 121207/2019 |
| TELMA CRISTINA DOS SANTOS SOUSA | DIV-1672 | M.TRANS | 709.18.2913185 | 1 | 07/11/2018 | 114633/2019 |
| TELMA DIAS NASCIMENTO | CGU-8332 | M.TRANS | 709.18.2905168 | 1 | 05/11/2018 | 111146/2019 |
| TELMA LOPES SILVEIRA | 004.044.036.000 | IPU | 101.18.0040022 | 11 | 17/11/2018 | 078200/2019 |
| TELMA LUCIA DA SILVA FERREIRA | CKE-8381 | M.TRANS | 709.18.2932007 | 1 | 19/11/2018 | 123455/2019 |
| TELMA MARIA CARIO PEREIRA | 003.005.018.029 | IPU | 101.18.0025242 | 11 | 19/11/2018 | 077174/2019 |
| TELMA OLGA APARECIDA SANTAMARIA BELOTI MARANE | ENL-6856 | M.TRANS | 709.18.2924169 | 1 | 19/11/2018 | 119076/2019 |
| TELMA REGINA ANDRADE KATO | 014.028.004.175 | IPU | 101.18.0105196 | 11 | 12/11/2018 | 081087/2019 |
| TELMA ZANATA BRECCI | ELF-6072 | M.TRANS | 709.18.2921193 | 1 | 19/11/2018 | 117654/2019 |
| TEMBE COM DE VEIC LTDA | HNQ-9326 | M.TRANS | 709.18.2896281 | 1 | 05/11/2018 | 106809/2019 |
| TEMIS PROCESSAMENTO DE DADOS LTDA ME | ERC-2786 | M.TRANS | 709.18.2894450 | 1 | 05/11/2018 | 105930/2019 |
| TEMP CLEAN PRODUTOS DE LIMPEZA PROFISSIONAL L | OWD-0336 | M.TRANS | 709.18.2916968 | 1 | 07/11/2018 | 115939/2019 |
| TEMPLO DA INFORMÁTICA COMERCIO DE COMPONENTES | ETM-6958 | M.TRANS | 709.18.2917089 | 1 | 07/11/2018 | 115980/2019 |
| TENNYSON FERREIRA TEIXEIRA | FAW-4275 | M.TRANS | 709.18.2910692 | 1 | 07/11/2018 | 113623/2019 |
| TEODORO CINTRA DE ARAUJO | FZO-6347 | M.TRANS | 709.18.2911090 | 1 | 07/11/2018 | 113722/2019 |
| TEODORO DA SILVA ROUPAS E ACESSORIOS ME | EVC-7216 | M.TRANS | 709.18.2943850 | 1 | 28/11/2018 | 128496/2019 |
| TEODORO FIDELIS STORT | | PP/FUNE | 702.18.4006142 | 1 | 19/11/2018 | 095334/2019 |
| TEOTONIO JOSE MARTINS - ESPOLIO | 017.028.015.000 | IPU | 101.18.0119541 | 11 | 12/11/2018 | 081963/2019 |
| TEOTONIO JOSE MARTINS-ESPOLIO | 017.035.020.000 | IPU | 101.18.0119825 | 11 | 12/11/2018 | 081973/2019 |
| TERCIA MATEUCHEU | LXL-8429 | M.TRANS | 709.18.2919533 | 1 | 07/11/2018 | 117174/2019 |
| TERCIO LUIZ DE SOUZA | EUQ-1944 | M.TRANS | 709.18.2926275 | 1 | 19/11/2018 | 120349/2019 |
| TERESA CRISTINA PEREIRA | FSL-4269 | M.TRANS | 709.18.2925128 | 1 | 19/11/2018 | 119632/2019 |
| TERESA DOMICIANO FERREIRA DOS SANTOS | DKD-1466 | M.TRANS | 709.18.2923758 | 1 | 19/11/2018 | 118903/2019 |
| TERESA DOS SANTOS TAVARES | FME-0522 | M.TRANS | 709.18.2891831 | 1 | 05/11/2018 | 104584/2019 |
| TERESA ELISABETE APARECIDA ROMANO MOREIRA GUE | EYZ-4403 | M.TRANS | 709.18.2932501 | 1 | 19/11/2018 | 123724/2019 |
| TERESA GOMIDE | 534.155.027.000 | IPU | 101.18.0237313 | 11 | 18/11/2018 | 090747/2019 |
| TERESA MARIA PEREIRA IMAI | 031.002.039.000 | IPU | 101.18.0179550 | 11 | 19/11/2018 | 085557/2019 |
| TERESA MARLENE FRANZINI | 016.015.104.084 | IPU | 101.18.0112597 | 11 | 12/11/2018 | 081553/2019 |
| TERESA MARLENE FRANZINI | EBV-8377 | M.TRANS | 709.18.2925240 | 1 | 19/11/2018 | 119703/2019 |
| TERESA MEGNA | DFX-8369 | M.TRANS | 709.18.2925040 | 1 | 19/11/2018 | 119573/2019 |
| TERESA ROSELI BELARMINO MARIANNO | 006.028.132.000 | IPU | 101.18.0056438 | 11 | 16/11/2018 | 079107/2019 |
| TERESA TEIXEIRA COELHO | 402.019.013.000 | IPU | 101.18.0197387 | 11 | 17/11/2018 | 086804/2019 |
| TERESA XAVIER DA SILVA | EUB-9965 | M.TRANS | 709.18.2901747 | 1 | 05/11/2018 | 109608/2019 |
| TERESINHA APARECIDA BOVOLENTA DE SOUZA | 029.132.016.000 | IPU | 101.18.0173785 | 11 | 16/11/2018 | 085215/2019 |
| TERESINHA DE JESUS DE SOUZA | FGS-4736 | M.TRANS | 709.18.2874617 | 1 | 05/11/2018 | 097456/2019 |
| TERESINHA DE JESUS LEITE C OLIVIERI | EPP-3264 | M.TRANS | 709.18.2921243 | 1 | 19/11/2018 | 117682/2019 |
| TERESINHA DE SOUSA GOMES | 018.038.090.000 | IPU | 101.18.0122845 | 11 | 19/11/2018 | 082122/2019 |
| TERESINHA DIAS PONTES | FTK-2820 | M.TRANS | 709.18.2883825 | 1 | 05/11/2018 | 101203/2019 |
| TERESINHA MOREIRA CACIOLI | EYM-9927 | M.TRANS | 709.18.2893701 | 1 | 05/11/2018 | 105521/2019 |
| TERESINHA VIEIRA PEREIRA | EWQ-5146 | M.TRANS | 709.18.2900331 | 1 | 05/11/2018 | 108937/2019 |
| TERESITA DAL SASSO | 226.808 | TX/PPUB | 708.18.2617531 | 4 | 01/11/2018 | 095827/2019 |
| TEREZA BARBOSA DOS SANTOS | 532.086.007.000 | IPU | 101.18.0223996 | 11 | 15/11/2018 | 089275/2019 |
| TEREZA BARBOZA | 018.027.027.000 | IPU | 101.18.0121954 | 11 | 19/11/2018 | 082059/2019 |
| TEREZA CANDIDA DA SILVA SANTOS | 532.122.012.000 | CIP | 105.18.0249364 | 11 | 26/11/2018 | 092918/2019 |
| TEREZA CARLA SOUZA PEREIRA | 027.029.113.032 | IPU | 101.18.0164089 | 11 | 15/11/2018 | 084682/2019 |
| TEREZA COSTA ZAGHI | GGB-7242 | M.TRANS | 709.18.2886037 | 1 | 05/11/2018 | 102091/2019 |
| TEREZA CRISTINA DE LIMA SILVA | FIP-1069 | M.TRANS | 709.18.2890894 | 1 | 05/11/2018 | 104191/2019 |
| TEREZA CRISTINA DE OLIVEIRA NASCIMENTO | FCX-9906 | M.TRANS | 709.18.2924573 | 1 | 19/11/2018 | 119312/2019 |
| TEREZA CRISTINA DOS SANTOS | CJM-5136 | M.TRANS | 709.18.2907820 | 1 | 05/11/2018 | 112361/2019 |
| TEREZA CRISTINA DOS SANTOS | EXZ-4970 | M.TRANS | 709.18.2929724 | 1 | 19/11/2018 | 122035/2019 |
| TEREZA CRISTINA DOS SANTOS | EXZ-4970 | M.TRANS | 709.18.2936465 | 1 | 21/11/2018 | 125452/2019 |
| TEREZA DA ROCHA | 001.030.070.079 | IPU | 101.18.0005747 | 11 | 16/11/2018 | 076394/2019 |
| TEREZA DA ROCHA | 402.021.008.000 | CIP | 105.18.0247231 | 11 | 26/11/2018 | 092319/2019 |
| TEREZA DA ROCHA | 402.021.009.000 | CIP | 105.18.0247232 | 11 | 26/11/2018 | 092320/2019 |
| TEREZA DA ROCHA | 402.021.010.000 | CIP | 105.18.0247233 | 11 | 26/11/2018 | 092321/2019 |
| TEREZA DA SILVA SIQUEIRA | 009.019.029.000 | IPU | 101.18.0077840 | 11 | 17/11/2018 | 079930/2019 |
| TEREZA DE LURDES DEFACIO | 534.145.146.000 | CIP | 105.18.0250537 | 11 | 26/11/2018 | 093500/2019 |
| TEREZA DE OLIVEIRA LOPES | MGK-1007 | M.TRANS | 709.18.2891281 | 1 | 05/11/2018 | 104341/2019 |
| TEREZA EMIKO KORIKI DA SILVA | HJA-2745 | M.TRANS | 709.18.2913124 | 1 | 07/11/2018 | 114600/2019 |
| TEREZA GIOPATTO SILVA | ERZ-6028 | M.TRANS | 709.18.2941112 | 1 | 28/11/2018 | 127442/2019 |
| TEREZA GOMES DA SILVA | COG-4391 | M.TRANS | 709.18.2908592 | 1 | 05/11/2018 | 112714/2019 |
| TEREZA GONCALVES FERREIRA | 018.047.052.000 | IPU | 101.18.0123782 | 11 | 19/11/2018 | 082208/2019 |
| TEREZA IKUKO PEREIRA | DOL-9775 | M.TRANS | 709.18.2918595 | 1 | 07/11/2018 | 116765/2019 |
| TEREZA KAZUE KAKIHATA ORLANDO | CMB-9287 | M.TRANS | 709.18.2938659 | 1 | 28/11/2018 | 126264/2019 |
| TEREZA MARIA ARDITO | EBS-1525 | M.TRANS | 709.18.2944908 | 1 | 28/11/2018 | 128893/2019 |
| TEREZA MARIA GUEDES DE SOUZA | FMG-2008 | M.TRANS | 709.18.2886644 | 1 | 05/11/2018 | 102345/2019 |

| | | | | | | |
|---|-----------------|---------|----------------|----|------------|-------------|
| TEREZA MARIA GUEDES DE SOUZA | FMG-2008 | M.TRANS | 709.18.2925314 | 1 | 19/11/2018 | 119747/2019 |
| TEREZA RAQUEL PIRES | AJP-6223 | M.TRANS | 709.18.2887433 | 1 | 05/11/2018 | 102674/2019 |
| TEREZA SOARES DOS SANTOS | FFP-6378 | M.TRANS | 709.18.2929032 | 1 | 19/11/2018 | 121646/2019 |
| TEREZA SUMIKO KAGIYA DE AMORIM | 010.018.005.000 | IPU | 101.18.0082341 | 11 | 17/11/2018 | 080096/2019 |
| TEREZINHA APARECIDA DE GRANDIS | DUO-8159 | M.TRANS | 709.18.2882892 | 1 | 05/11/2018 | 100838/2019 |
| TEREZINHA BABICHAKA SQUIAVONI | DKF-0710 | M.TRANS | 709.18.2924130 | 1 | 19/11/2018 | 119060/2019 |
| TEREZINHA BRAGA INACIO | 021.090.063.000 | IPU | 101.18.0141952 | 11 | 18/11/2018 | 083356/2019 |
| TEREZINHA DA CRUZ MAGRINO | 021.017.047.000 | IPU | 101.18.0138668 | 11 | 18/11/2018 | 083155/2019 |
| TEREZINHA DA SILVA ARAGAO | DVC-0977 | M.TRANS | 709.18.2878943 | 1 | 05/11/2018 | 099215/2019 |
| TEREZINHA DA SILVA LIMA | FJW-7759 | M.TRANS | 709.18.2875885 | 1 | 05/11/2018 | 097981/2019 |
| TEREZINHA DE APULA PEREIRA | 530.106.007.000 | IPU | 101.18.0218714 | 11 | 12/11/2018 | 088793/2019 |
| TEREZINHA DE BARROS BATISTA | FOZ-0456 | M.TRANS | 709.18.2924596 | 1 | 19/11/2018 | 119328/2019 |
| TEREZINHA DE FATIMA DE CARVALHO | 510.116.006.000 | IPU | 101.18.0200034 | 11 | 16/11/2018 | 087038/2019 |
| TEREZINHA DE FATIMA DUTRA | 013.034.174.003 | IPU | 101.18.0101668 | 11 | 15/11/2018 | 080906/2019 |
| TEREZINHA DE FATIMA MOTA | 524.208.026.000 | IPU | 101.18.0217059 | 11 | 17/11/2018 | 088564/2019 |
| TEREZINHA DE JESUS ALBANO | 017.017.040.000 | IPU | 101.18.0118097 | 11 | 12/11/2018 | 081881/2019 |
| TEREZINHA DE JESUS ALBANO - ESPOLIO | 031.007.037.000 | IPU | 101.18.0179649 | 11 | 19/11/2018 | 085562/2019 |
| TEREZINHA DE JESUS ALBANO (ESPOLIO) | 017.015.054.000 | IPU | 101.18.0118043 | 11 | 12/11/2018 | 081878/2019 |
| TEREZINHA DE JESUS FERREIRA LIMA | FBW-5198 | M.TRANS | 709.18.2879943 | 1 | 05/11/2018 | 099605/2019 |
| TEREZINHA DE JESUS LIMA | DBM-3470 | M.TRANS | 709.18.2926600 | 1 | 19/11/2018 | 120514/2019 |
| TEREZINHA DE JESUS PINHEIRO ALVES | 532.200.023.006 | IPU | 101.18.0226103 | 11 | 22/11/2018 | 089465/2019 |
| TEREZINHA DE JESUS SILVA | 33.020.097.000 | CIP | 105.18.0247064 | 11 | 26/11/2018 | 092299/2019 |
| TEREZINHA DEMETRIO DE SA | FWW-6367 | M.TRANS | 709.18.2874427 | 1 | 05/11/2018 | 097388/2019 |
| TEREZINHA HELENO DA SILVA | 524.032.008.000 | CIP | 105.18.0248655 | 11 | 26/11/2018 | 092722/2019 |
| TEREZINHA JOSEFA DA SILVA | FYN-2239 | M.TRANS | 709.18.2901687 | 1 | 05/11/2018 | 109577/2019 |
| TEREZINHA PEREIRA | 003.047.013.249 | IPU | 101.18.0029796 | 11 | 19/11/2018 | 077469/2019 |
| TEREZINHA PEREIRA LEAO DA SILVA | 523.314.031.000 | IPU | 101.18.0215731 | 11 | 12/11/2018 | 088409/2019 |
| TEREZINHA PEREIRA SILVA | DWL-7114 | M.TRANS | 709.18.2885744 | 1 | 05/11/2018 | 101967/2019 |
| TEREZINHA SANTOS BENTO DE CAMPOS | 521.411.009.000 | IPU | 101.18.0211489 | 11 | 15/11/2018 | 087994/2019 |
| TEREZINHA SANTOS BENTO DE CAMPOS | 521.411.009.000 | IPU | 101.18.2610216 | 7 | 02/11/2018 | 091276/2019 |
| TEREZINHA SANTOS BENTO DE CAMPOS | 521.411.009.000 | IPU | 101.18.2692834 | 6 | 26/11/2018 | 091383/2019 |
| TEREZINHA SANTOS BENTO DE CAMPOS | 521.411.009.000 | GAM | 802.18.4033355 | 1 | 29/11/2018 | 129969/2019 |
| TEREZINHA SILVA PASCON | DTS-9811 | M.TRANS | 709.18.2888298 | 1 | 05/11/2018 | 103062/2019 |
| TEREZINHA SILVA PASCON | CXX-3981 | M.TRANS | 709.18.2920146 | 1 | 07/11/2018 | 117449/2019 |
| TEREZINHA WILHELM | MEU-7323 | M.TRANS | 709.18.2936380 | 1 | 21/11/2018 | 125413/2019 |
| TERMOAUNAS PRESTACAO DE SERVICOS EIRELI ME | FIT-5810 | M.TRANS | 709.18.2915454 | 1 | 07/11/2018 | 115355/2019 |
| TERPAV TERRAPLANAGEM E PAVIMENTACAO S S | EUI-4817 | M.TRANS | 709.18.2896328 | 1 | 05/11/2018 | 106830/2019 |
| TERPLAN EMPREENDIMENTOS IMOBILIARIOS LTDA | 003.048.126.097 | IPU | 101.18.0031735 | 11 | 19/11/2018 | 077699/2019 |
| TERPLAN EMPREENDIMENTOS IMOBILIARIOS LTDA | 3.048.126.097 | CIP | 105.18.0245222 | 11 | 26/11/2018 | 091996/2019 |
| TERRA NOBRE COMERCIO DE TERRAS | CPJ-9234 | M.TRANS | 709.18.2895531 | 1 | 05/11/2018 | 106512/2019 |
| TERRA NOBRE COMERCIO DE TERRAS | CPJ-9234 | M.TRANS | 709.18.2897311 | 1 | 05/11/2018 | 107229/2019 |
| TERRALIX TRANSPORTES LTDA ME | FVG-1485 | M.TRANS | 709.18.2896110 | 1 | 05/11/2018 | 106743/2019 |
| TERRALOC PRETACOES DE SERVICOS LTDA ME | EJC-8816 | M.TRANS | 709.18.2894359 | 1 | 05/11/2018 | 105883/2019 |
| TERRALOC PRETACOES DE SERVICOS LTDA ME | EJC-8816 | M.TRANS | 709.18.2913447 | 1 | 07/11/2018 | 114743/2019 |
| TERRAMAR MONGAGUA PRODUTOS ALIMENTICIOS E CON | EGN-1343 | M.TRANS | 709.18.2894828 | 1 | 05/11/2018 | 106131/2019 |
| TERRAPLENAGEM BRASILIA LTDA | 512.033.001.079 | IPU | 101.18.0205124 | 11 | 16/11/2018 | 087537/2019 |
| TERTECMAN MONTAGEM MANUTENCAO INDUSTRIAL LTDA | FHH-2889 | M.TRANS | 709.18.2943034 | 1 | 28/11/2018 | 128122/2019 |
| TERTULINA DIAS DE LIMA | 003.101.005.021 | IPU | 101.18.0033811 | 11 | 19/11/2018 | 077788/2019 |
| TERUHISA TASHIMA | FTY-3925 | M.TRANS | 709.18.2932358 | 1 | 19/11/2018 | 123654/2019 |
| TERUKO HIKIJI - ESPOLIO | 007.074.077.000 | IPU | 101.18.0069047 | 11 | 12/11/2018 | 079669/2019 |
| TERUO IWAMOTO | 524.112.010.000 | IPU | 101.18.0216689 | 11 | 17/11/2018 | 088509/2019 |
| TERZIAN TRANSPORTES LTDA ME | CLU-2914 | M.TRANS | 709.18.2895361 | 1 | 05/11/2018 | 106412/2019 |
| TERZIAN TRANSPORTES LTDA ME | GIT-7600 | M.TRANS | 709.18.2895436 | 1 | 05/11/2018 | 106455/2019 |
| TERZIAN TRANSPORTES LTDA ME | GIT-7600 | M.TRANS | 709.18.2895552 | 1 | 05/11/2018 | 106530/2019 |
| TERZIAN TRANSPORTES LTDA ME | GFB-6111 | M.TRANS | 709.18.2895594 | 1 | 05/11/2018 | 106548/2019 |
| TERZIAN TRANSPORTES LTDA ME | GIT-7600 | M.TRANS | 709.18.2895664 | 1 | 05/11/2018 | 106574/2019 |
| TESLA SISTEMAS DE VISAO IND COM E AU | EXI-1556 | M.TRANS | 709.18.2934338 | 1 | 19/11/2018 | 124569/2019 |
| TESTE EMBALAGENS LTDA ME | ENF-8069 | M.TRANS | 709.18.2939222 | 1 | 28/11/2018 | 126549/2019 |
| TETSUME OHARA | BUM-3221 | M.TRANS | 709.18.2920917 | 1 | 19/11/2018 | 117528/2019 |
| TETSUYA TAJIRI | 524.216.013.000 | IPU | 101.18.0217149 | 11 | 17/11/2018 | 088584/2019 |
| TETSUYA YOSHIMURA | 026.037.007.005 | IPU | 101.18.0160619 | 11 | 12/11/2018 | 084431/2019 |
| TEVALDO VILAS BOAS DE ALMEIDA | EFY-9173 | M.TRANS | 709.18.2930937 | 1 | 19/11/2018 | 122829/2019 |
| TEXJET COM DE TECIDOS LTDA | ELP-3885 | M.TRANS | 709.18.2915691 | 1 | 07/11/2018 | 115464/2019 |
| TEXTIL KING INDUSTRIA LTDA | AWC-0133 | M.TRANS | 709.18.2933679 | 1 | 19/11/2018 | 124249/2019 |
| TF EXECUCAO E ADMINISTRACAO DE OBRAS EIRELI | 264.187 | TFFP/FX | 406.18.2770095 | 4 | 12/11/2018 | 094902/2019 |
| TFMB PARTICIPACOES LTDA | AZL-7251 | M.TRANS | 709.18.2881486 | 1 | 05/11/2018 | 100236/2019 |
| TG TRANSPORTES LTDA ME | CUC-9304 | M.TRANS | 709.18.2897660 | 1 | 05/11/2018 | 107436/2019 |
| TGI REPRESENTACOES E DISTRIBUICAO EIRELI - ME | 247.286 | TX/PPUB | 708.18.2618217 | 4 | 01/11/2018 | 095985/2019 |
| TH MULT COMERCIO DE VEICULOS EIRELI | ABL-1367 | M.TRANS | 709.18.2891019 | 1 | 05/11/2018 | 104234/2019 |
| TH RODRIGUES ELETRO ELETRONICOS EPP | GGL-0090 | M.TRANS | 709.18.2923289 | 1 | 19/11/2018 | 118646/2019 |
| THABLO TRANSPORTES RODOVIARIOS EIRELI | MCI-0094 | M.TRANS | 709.18.2886168 | 1 | 05/11/2018 | 102150/2019 |
| THABLO TRANSPORTES RODOVIARIOS EIRELI | MCI-0094 | M.TRANS | 709.18.2942489 | 1 | 28/11/2018 | 127945/2019 |
| THADEU ALFREDO FARIAS SILVA | 004.092.032.000 | IPU | 101.18.0044269 | 11 | 17/11/2018 | 078395/2019 |
| THAIANE DA SILVA FONTINELES | GPM-0737 | M.TRANS | 709.18.2918875 | 1 | 07/11/2018 | 116901/2019 |
| THAIANE SPINELLO | GGQ-1563 | M.TRANS | 709.18.2903689 | 1 | 05/11/2018 | 110548/2019 |
| THAINA ARCHANJO PINTO MONTEIRO | FMP-7308 | M.TRANS | 709.18.2939400 | 1 | 28/11/2018 | 126631/2019 |
| THAINA LAISA MATEUS | ODT-5219 | M.TRANS | 709.18.2927292 | 1 | 19/11/2018 | 120817/2019 |
| THAINA MARFIL DIAS ME | DZX-4016 | M.TRANS | 709.18.2897267 | 1 | 05/11/2018 | 107208/2019 |
| THAINA STEFAN FERREIRA ROSA | | PP/FUNE | 702.18.4005089 | 3 | 26/11/2018 | 095287/2019 |
| THAINAN DE SOUSA CARVALHO | EGV-4475 | M.TRANS | 709.18.2936059 | 1 | 21/11/2018 | 125279/2019 |
| THAINAN LUIZ SILVA | DUU-9225 | M.TRANS | 709.18.2886878 | 1 | 05/11/2018 | 102441/2019 |
| THAINARA ANANDA BEZERRA MENDES | CSF-0030 | M.TRANS | 709.18.2877064 | 1 | 05/11/2018 | 098416/2019 |
| THAIS ACOSTA GAMMA | 025.104.044.015 | IPU | 101.18.0157434 | 11 | 19/11/2018 | 084252/2019 |
| THAIS ALMEIDA DA SILVA LIMA | AQB-4587 | M.TRANS | 709.18.2875058 | 1 | 05/11/2018 | 097644/2019 |
| THAIS ALMEIDA LOPES | FBA-2433 | M.TRANS | 709.18.2909779 | 1 | 07/11/2018 | 113240/2019 |
| THAIS ALVES FERREIRA SOARES | OYX-8946 | M.TRANS | 709.18.2879439 | 1 | 05/11/2018 | 099418/2019 |
| THAIS ANDREA FURIGO NOVAES | DKV-7847 | M.TRANS | 709.18.2871887 | 1 | 05/11/2018 | 096280/2019 |
| THAIS APARECIDA DE ANDRADE | EZK-5832 | M.TRANS | 709.18.2900339 | 1 | 05/11/2018 | 108942/2019 |
| THAIS AZZI GONCALVES SIQUEIRA | EXB-9806 | M.TRANS | 709.18.2880991 | 1 | 05/11/2018 | 100031/2019 |
| THAIS BANIIETTI COSTA | GAK-5253 | M.TRANS | 709.18.2877600 | 1 | 05/11/2018 | 098637/2019 |
| THAIS BANIIETTI COSTA | GAK-5253 | M.TRANS | 709.18.2882795 | 1 | 05/11/2018 | 100796/2019 |
| THAIS CAMACHO | HKQ-2627 | M.TRANS | 709.18.2917417 | 1 | 07/11/2018 | 116159/2019 |

| | | | | | | |
|---|-----------------|---------|----------------|----|------------|-------------|
| THAIS CAPECCI | 229.674 | TX/PPUB | 708.18.2787187 | 3 | 05/11/2018 | 096019/2019 |
| THAIS CAROLINE VAZ GUSSONATO | EUL-2223 | M.TRANS | 709.18.2881237 | 1 | 05/11/2018 | 100139/2019 |
| THAIS COSTA FRANCO | 534.107.006.000 | IPU | 101.18.0235121 | 11 | 18/11/2018 | 090467/2019 |
| THAIS DA FONSECA | 003.047.016.220 | IPU | 101.18.0030753 | 11 | 19/11/2018 | 077575/2019 |
| THAIS DA SILVA MAFFEI | 512.033.001.095 | IPU | 101.18.0205140 | 11 | 14/11/2018 | 087540/2019 |
| THAIS DA SILVA SANTOS DE JESUS | EYM-0397 | M.TRANS | 709.18.2918626 | 1 | 07/11/2018 | 116779/2019 |
| THAIS DE MENEZES | EKQ-5346 | M.TRANS | 709.18.2912456 | 1 | 07/11/2018 | 114308/2019 |
| THAIS DOS SANTOS GUERINO SILVA | 012.057.009.012 | IPU | 101.18.0096343 | 11 | 17/11/2018 | 080687/2019 |
| THAIS DOS SANTOS PEREIRA | 030.002.060.000 | IPU | 101.18.0174405 | 11 | 18/11/2018 | 085256/2019 |
| THAIS FERNANDES RIBEIRO | CXX-2441 | M.TRANS | 709.18.2884761 | 1 | 05/11/2018 | 101606/2019 |
| THAIS FERREIRA DA SILVA | 020.069.062.018 | IPU | 101.18.0133902 | 11 | 17/11/2018 | 082821/2019 |
| THAIS FERREIRA DE LIMA SANTANA | ERK-8285 | M.TRANS | 709.18.2941128 | 1 | 28/11/2018 | 127450/2019 |
| THAIS FITTIPALDI RODRIGUES | 003.047.016.793 | IPU | 101.18.0031326 | 11 | 19/11/2018 | 077638/2019 |
| THAIS FREITAS UGOLINI | ETT-8826 | M.TRANS | 709.18.2933499 | 1 | 19/11/2018 | 124184/2019 |
| THAIS GERMINHASI DE CARVALHO | FZT-5105 | M.TRANS | 709.18.2933497 | 1 | 19/11/2018 | 124183/2019 |
| THAIS GOMES DE ANDRADE | 016.015.125.014 | IPU | 101.18.0113677 | 11 | 12/11/2018 | 081646/2019 |
| THAIS L ALVES | DRQ-0678 | M.TRANS | 709.18.2888555 | 1 | 05/11/2018 | 103170/2019 |
| THAIS LEONOR GONCALVES | DXV-9984 | M.TRANS | 709.18.2933027 | 1 | 19/11/2018 | 123982/2019 |
| THAIS LINS DE MENESES | ELS-4321 | M.TRANS | 709.18.2919430 | 1 | 07/11/2018 | 117144/2019 |
| THAIS MARIANO | ERX-4087 | M.TRANS | 709.18.2897491 | 1 | 05/11/2018 | 107333/2019 |
| THAIS MARTINS ALVES | KZU-8486 | M.TRANS | 709.18.2919179 | 1 | 07/11/2018 | 117035/2019 |
| THAIS MAZZAROLO FEITOSA | EJD-5686 | M.TRANS | 709.18.2939657 | 1 | 28/11/2018 | 126769/2019 |
| THAIS PACHECO MARAGLIANO GRACIOTO | FPI-0379 | M.TRANS | 709.18.2918751 | 1 | 07/11/2018 | 116836/2019 |
| THAIS PAMELA ALVES MOREIRA | EUB-5422 | M.TRANS | 709.18.2908609 | 1 | 05/11/2018 | 112722/2019 |
| THAIS PEDREIRA BAPTISTA DA SILVA | FEK-3796 | M.TRANS | 709.18.2882416 | 1 | 05/11/2018 | 100638/2019 |
| THAIS RAIMUNDO MONTREZOR | FHO-1185 | M.TRANS | 709.18.2880945 | 1 | 05/11/2018 | 100012/2019 |
| THAIS RIBEIRO MEIRA | FLC-9804 | M.TRANS | 709.18.2884543 | 1 | 05/11/2018 | 101513/2019 |
| THAIS RODRIGUES FARIAS | FLA-4225 | M.TRANS | 709.18.2886544 | 1 | 05/11/2018 | 102307/2019 |
| THAIS SANTOS DE SOBRAL | GBY-2550 | M.TRANS | 709.18.2888032 | 1 | 05/11/2018 | 102952/2019 |
| THAIS SIQUEIRA ROCHA | DBQ-5336 | M.TRANS | 709.18.2934753 | 1 | 19/11/2018 | 124784/2019 |
| THAIS SOLLER DO NASCIMENTO | FHF-1360 | M.TRANS | 709.18.2936052 | 1 | 21/11/2018 | 125275/2019 |
| THAIS TEIXEIRA DINIZ | DPJ-7268 | M.TRANS | 709.18.2908426 | 1 | 05/11/2018 | 112644/2019 |
| THAIS TEIXEIRA GONCALVES | DMP-4801 | M.TRANS | 709.18.2871590 | 1 | 05/11/2018 | 096156/2019 |
| THAISA ADRIANA INACIO CAPELLI | FCG-8578 | M.TRANS | 709.18.2881920 | 1 | 05/11/2018 | 100419/2019 |
| THAISA APARECIDA DA SILVA SOUZA | FUO-1962 | M.TRANS | 709.18.2922103 | 1 | 19/11/2018 | 118040/2019 |
| THAISA ROCHELLE GRABHER MEIER DAS NEVES PRADO | 020.107.055.115 | IPU | 101.18.0135448 | 11 | 17/11/2018 | 082916/2019 |
| THAISA SOARES DE FIGUEIREDO | CLV-9321 | M.TRANS | 709.18.2888380 | 1 | 05/11/2018 | 103102/2019 |
| THAISE REGINA DA ROCHA CARDOSO PINTURAS | DKP-5963 | M.TRANS | 709.18.2935557 | 1 | 21/11/2018 | 125055/2019 |
| THAKA PNEUS E SERVICOS LTDA ME | DAH-4032 | M.TRANS | 709.18.2896759 | 1 | 05/11/2018 | 107036/2019 |
| THALES AMANCIO LIRA DE LIMA | CLC-7874 | M.TRANS | 709.18.2878093 | 1 | 05/11/2018 | 098853/2019 |
| THALES ANDREONI DEZEM ME | DVH-4716 | M.TRANS | 709.18.2872366 | 1 | 05/11/2018 | 096489/2019 |
| THALES NACHABE ORTEGA | 002.073.027.352 | IPU | 101.18.0022936 | 11 | 15/11/2018 | 077104/2019 |
| THALES PEREIRA DE SOUSA | 532.054.061.000 | IPU | 101.18.0222186 | 11 | 15/11/2018 | 089127/2019 |
| THALES RANGEL DE JESUS | FIS-2435 | M.TRANS | 709.18.2889836 | 1 | 05/11/2018 | 103724/2019 |
| THALIS PEREIRA FELISBINO | PYE-0526 | M.TRANS | 709.18.2929508 | 1 | 19/11/2018 | 121912/2019 |
| THALITA DOS SANTOS MASCOSKI DE FREITAS | EGG-9111 | M.TRANS | 709.18.2879817 | 1 | 05/11/2018 | 099561/2019 |
| THALITA LILIAN MOTA DE MORAES | DEL-7751 | M.TRANS | 709.18.2908021 | 1 | 05/11/2018 | 112448/2019 |
| THALITA STEPHANY LINHARES RODRIGUES | CTR-6696 | M.TRANS | 709.18.2917371 | 1 | 07/11/2018 | 116125/2019 |
| THALITA TREVISAN | PVC-5556 | M.TRANS | 709.18.2899130 | 1 | 05/11/2018 | 108335/2019 |
| THALLES VSON ALVES DA SILVA | BXM-8225 | M.TRANS | 709.18.2920126 | 1 | 07/11/2018 | 117442/2019 |
| THAMERSON SOUZA SANTOS | FGV-4069 | M.TRANS | 709.18.2882279 | 1 | 05/11/2018 | 100598/2019 |
| THAMIRES DE OLIVEIRA SOUZA | DIV-8908 | M.TRANS | 709.18.2934118 | 1 | 19/11/2018 | 124468/2019 |
| THAMIRES GIACOMINI JANTARA | 264.203 | TFFP/FX | 406.18.2770106 | 4 | 12/11/2018 | 094903/2019 |
| THAMIRIS APARECIDA FOGACA DOS SANTOS AGR | EMI-7240 | M.TRANS | 709.18.2903624 | 1 | 05/11/2018 | 110512/2019 |
| THAMIRIS KAROLINI SOUSA | 512.057.032.000 | IPU | 101.18.0205962 | 11 | 16/11/2018 | 087606/2019 |
| THAMYRES SANTOS SILVA | AOL-4335 | M.TRANS | 709.18.2886976 | 1 | 05/11/2018 | 102478/2019 |
| THATIANE PALMEIRA VICENTE | 020.041.007.000 | IPU | 101.18.0132341 | 11 | 17/11/2018 | 082752/2019 |
| THAUANE BEZERRA SPANIOL | EUZ-3576 | M.TRANS | 709.18.2884304 | 1 | 05/11/2018 | 101409/2019 |
| THAYANARA FERREIRA ALVES | AZC-1669 | M.TRANS | 709.18.2877757 | 1 | 05/11/2018 | 098697/2019 |
| THAYANE GUAGLIARDI FIERI PEREIRA | FUX-1019 | M.TRANS | 709.18.2946221 | 1 | 28/11/2018 | 129517/2019 |
| THAYLINE MAYARA FERREIRA DE MELO | FVA-4459 | M.TRANS | 709.18.2876946 | 1 | 05/11/2018 | 098363/2019 |
| THAYS DE CAMPOS RODRIGUES PEREIRA | FOY-1164 | M.TRANS | 709.18.2921390 | 1 | 19/11/2018 | 117741/2019 |
| THAYS FERREIRA SANTOS | DDE-3633 | M.TRANS | 709.18.2892806 | 1 | 05/11/2018 | 105060/2019 |
| THAYSA PELOSINI BENTO | ANQ-8941 | M.TRANS | 709.18.2937516 | 1 | 21/11/2018 | 126009/2019 |
| THAYSE SANTOS DE OLIVEIRA | GGT-7159 | M.TRANS | 709.18.2877559 | 1 | 05/11/2018 | 098618/2019 |
| THAYZA LIRA GOUVEIA | MOE-5724 | M.TRANS | 709.18.2894117 | 1 | 05/11/2018 | 105754/2019 |
| THE GREY WOLF COM IMP E EXP LTDA EPP | KYK-9039 | M.TRANS | 709.18.2914357 | 1 | 07/11/2018 | 115021/2019 |
| THE GYM ACADEMIA DE GINASTICA LTDA- ME | 102.772 | ISS | 292.18.2545326 | 1 | 15/11/2018 | 094364/2019 |
| THEIAR TRANSPORTES E LOGISTICA | PYI-8902 | M.TRANS | 709.18.2944485 | 1 | 28/11/2018 | 128752/2019 |
| THELMA RODRIGUES RIBEIRO | ELD-8365 | M.TRANS | 709.18.2889493 | 1 | 05/11/2018 | 103556/2019 |
| THERESINHA CECILIA BAZOTE DA SILVA | ERM-5253 | M.TRANS | 709.18.2883661 | 1 | 05/11/2018 | 101130/2019 |
| THEREZA BRAMBILLA CASTILHANO | 020.025.035.001 | IPU | 101.18.0131542 | 11 | 17/11/2018 | 082704/2019 |
| THEREZA DE JESUS SOARES DE MORAES - ESPOLIO | 512.301.001.000 | IPU | 101.18.0207008 | 11 | 16/11/2018 | 087648/2019 |
| THEREZA PEREIRA | 027.130.009.000 | IPU | 101.18.0167372 | 11 | 15/11/2018 | 084880/2019 |
| THEREZA PINTO CHOLIKI | 025.117.052.065 | IPU | 101.18.0158827 | 11 | 19/11/2018 | 084309/2019 |
| THEREZA RAQUEL DA SILVA LIMA | CLO-5236 | M.TRANS | 709.18.2938507 | 1 | 28/11/2018 | 126184/2019 |
| THEREZINHA CUSTODIA PEREIRA | 020.116.023.097 | IPU | 101.18.0135940 | 11 | 17/11/2018 | 082962/2019 |
| THEREZINHA CUSTODIA PEREIRA | EGV-9433 | M.TRANS | 709.18.2919544 | 1 | 07/11/2018 | 117180/2019 |
| THEREZINHA DE JESUS BARTASEVICIUS | 029.114.021.000 | IPU | 101.18.0173416 | 11 | 16/11/2018 | 085196/2019 |
| THEREZINHA DE LOURDES HERNANDEZ | CXX-5798 | M.TRANS | 709.18.2924433 | 1 | 19/11/2018 | 119225/2019 |
| THEREZINHA LIMA FERNANDES | 521.400.033.147 | IPU | 101.18.0210508 | 11 | 15/11/2018 | 087929/2019 |
| THEREZINHA LIMA FERNANDES | 521.400.033.147 | CIP | 105.18.0248102 | 11 | 26/11/2018 | 092603/2019 |
| THERMAS DE MONTE CARLO | FIC-0913 | M.TRANS | 709.18.2876513 | 1 | 05/11/2018 | 098217/2019 |
| THERMAS DE MONTE CARLO | FIC-0913 | M.TRANS | 709.18.2879610 | 1 | 05/11/2018 | 099479/2019 |
| THERMAS DE MONTE CARLO | FIC-0913 | M.TRANS | 709.18.2896607 | 1 | 05/11/2018 | 106973/2019 |
| THERMAS DE MONTE CARLO | FIC-0913 | M.TRANS | 709.18.2898297 | 1 | 05/11/2018 | 107834/2019 |
| THERMAS DE MONTE CARLO | FIC-0913 | M.TRANS | 709.18.2914337 | 1 | 07/11/2018 | 115014/2019 |
| THERMAS DE MONTE CARLO | FIC-0913 | M.TRANS | 709.18.2917176 | 1 | 07/11/2018 | 116004/2019 |
| THERMAS DE MONTE CARLO | FIC-0913 | M.TRANS | 709.18.2921249 | 1 | 19/11/2018 | 117686/2019 |
| THERMO PRINT ETIQUETAS E ROTULOS EIRELI | FEF-6573 | M.TRANS | 709.18.2903179 | 1 | 05/11/2018 | 110276/2019 |
| THG TUBOTA CLINICA MEDICA LTDA - EPP | 251.030 | ISS | 292.18.2552643 | 1 | 15/11/2018 | 094556/2019 |
| THIAGO ABREU ANON | DRF-9902 | M.TRANS | 709.18.2880925 | 1 | 05/11/2018 | 100001/2019 |

| | | | | | | |
|---|-----------------|---------|----------------|----|------------|-------------|
| THIAGO ALEX TORTORA | EKX-5457 | M.TRANS | 709.18.2888855 | 1 | 05/11/2018 | 103300/2019 |
| THIAGO ALEXANDRE LEAL | EYC-2858 | M.TRANS | 709.18.2872780 | 1 | 05/11/2018 | 096666/2019 |
| THIAGO ALVES ALEXANDRE | BBR-0627 | M.TRANS | 709.18.2923222 | 1 | 19/11/2018 | 118606/2019 |
| THIAGO ALVES BARRANCO | PYG-3205 | M.TRANS | 709.18.2934425 | 1 | 19/11/2018 | 124614/2019 |
| THIAGO ALVES DOS SANTOS | EVE-8435 | M.TRANS | 709.18.2894261 | 1 | 05/11/2018 | 105827/2019 |
| THIAGO ALVES FAVARO | DGD-6500 | M.TRANS | 709.18.2874776 | 1 | 05/11/2018 | 097524/2019 |
| THIAGO ALVES GOMES DA SILVA | BNX-2617 | M.TRANS | 709.18.2938696 | 1 | 28/11/2018 | 126277/2019 |
| THIAGO ANDRADE KARAN ME | FYZ-0057 | M.TRANS | 709.18.2916656 | 1 | 07/11/2018 | 115865/2019 |
| THIAGO ANTONIO FORTE | 006.036.087.044 | IPU | 101.18.0057835 | 11 | 16/11/2018 | 079148/2019 |
| THIAGO APARECIDO AFFONSO DOS SANTOS | DOM-9383 | M.TRANS | 709.18.2877531 | 1 | 05/11/2018 | 098606/2019 |
| THIAGO ARROYO 33900854831 | CAP-0126 | M.TRANS | 709.18.2897323 | 1 | 05/11/2018 | 107233/2019 |
| THIAGO AUGUSTO DA SILVA | FRC-7157 | M.TRANS | 709.18.2927239 | 1 | 19/11/2018 | 120794/2019 |
| THIAGO AUGUSTO FELISBERTO FURTADO | EAE-6784 | M.TRANS | 709.18.2932219 | 1 | 19/11/2018 | 123580/2019 |
| THIAGO AUGUSTO FOLCO DA SILVA | ANA-4670 | M.TRANS | 709.18.2919423 | 1 | 07/11/2018 | 117141/2019 |
| THIAGO AUGUSTO FOLCO DA SILVA | ANA-4670 | M.TRANS | 709.18.2925791 | 1 | 19/11/2018 | 120049/2019 |
| THIAGO AUGUSTO RAMOS | FNY-0143 | M.TRANS | 709.18.2932485 | 1 | 19/11/2018 | 123715/2019 |
| THIAGO BALDIN LOPES | 003.047.013.006 | IPU | 101.18.0029553 | 11 | 19/11/2018 | 077443/2019 |
| THIAGO BANFI CREDICO | 001.068.256.744 | IPU | 101.18.0012347 | 11 | 14/11/2018 | 076624/2019 |
| THIAGO BAPTISTA MOURA | FZS-0804 | M.TRANS | 709.18.2874805 | 1 | 05/11/2018 | 097535/2019 |
| THIAGO BARBOSA FRANCISCO | CMC-8449 | M.TRANS | 709.18.2902758 | 1 | 05/11/2018 | 110069/2019 |
| THIAGO BARROS DE MEDEIROS | 265.515 | TFFP/FX | 406.18.2837860 | 2 | 01/11/2018 | 094975/2019 |
| THIAGO BARROSO GOMES DA SILVA | 164.418 | COL.LX | 710.18.0255587 | 9 | 27/11/2018 | 129629/2019 |
| THIAGO BATISTELA BUENO | 005.017.022.002 | IPU | 101.18.0047708 | 11 | 12/11/2018 | 078548/2019 |
| THIAGO BAYER FERREIRA | FPS-5477 | M.TRANS | 709.18.2939187 | 1 | 28/11/2018 | 126531/2019 |
| THIAGO BEZERRA LACERDA | 002.054.015.491 | IPU | 101.18.0020257 | 11 | 18/11/2018 | 076939/2019 |
| THIAGO BIANCHI | GGY-1510 | M.TRANS | 709.18.2945860 | 1 | 28/11/2018 | 129368/2019 |
| THIAGO BICHERI MARTINS | EZR-8664 | M.TRANS | 709.18.2875389 | 1 | 05/11/2018 | 097789/2019 |
| THIAGO BICHERI MARTINS | EZR-8664 | M.TRANS | 709.18.2898874 | 1 | 05/11/2018 | 108175/2019 |
| THIAGO BRANDAO SILVA ALVES | DHX-5705 | M.TRANS | 709.18.2892106 | 1 | 05/11/2018 | 104702/2019 |
| THIAGO CANAL MANFREDI | PJZ-7704 | M.TRANS | 709.18.2881649 | 1 | 05/11/2018 | 100298/2019 |
| THIAGO CANDIDO MOREIRA | FSL-1174 | M.TRANS | 709.18.2931950 | 1 | 19/11/2018 | 123420/2019 |
| THIAGO CARDOSO DAMETO | ARO-6746 | M.TRANS | 709.18.2873763 | 1 | 05/11/2018 | 097089/2019 |
| THIAGO CARILO PEREIRA | FAE-5623 | M.TRANS | 709.18.2903523 | 1 | 05/11/2018 | 110456/2019 |
| THIAGO CARRASCHI CANDIDO DE OLIVEIRA | ERX-8219 | M.TRANS | 709.18.2892044 | 1 | 05/11/2018 | 104680/2019 |
| THIAGO CEZAR DOS SANTOS ME | FKR-8147 | M.TRANS | 709.18.2895959 | 1 | 05/11/2018 | 106678/2019 |
| THIAGO COELHO DOS SANTOS | DFO-4685 | M.TRANS | 709.18.2885409 | 1 | 05/11/2018 | 101832/2019 |
| THIAGO COELHO DOS SANTOS | DFO-4685 | M.TRANS | 709.18.2933865 | 1 | 19/11/2018 | 124330/2019 |
| THIAGO CORREA ERCULANO | DCI-6903 | M.TRANS | 709.18.2917399 | 1 | 07/11/2018 | 116145/2019 |
| THIAGO CORREIA DE MOURA | DWU-5426 | M.TRANS | 709.18.2929950 | 1 | 19/11/2018 | 122154/2019 |
| THIAGO COSTA DE ALMEIDA | EWG-2801 | M.TRANS | 709.18.2883760 | 1 | 05/11/2018 | 101177/2019 |
| THIAGO DA PAIXAO STACHOWSKI | HIU-0359 | M.TRANS | 709.18.2940985 | 1 | 28/11/2018 | 127383/2019 |
| THIAGO DA SILVA | CWJ-1348 | M.TRANS | 709.18.2892323 | 1 | 05/11/2018 | 104831/2019 |
| THIAGO DA SILVA | CKQ-4342 | M.TRANS | 709.18.2930158 | 1 | 19/11/2018 | 122312/2019 |
| THIAGO DANIEL DA SILVA | CDP-8033 | M.TRANS | 709.18.2878316 | 1 | 05/11/2018 | 098952/2019 |
| THIAGO DANIEL DA SILVA | CDP-8033 | M.TRANS | 709.18.2887839 | 1 | 05/11/2018 | 102864/2019 |
| THIAGO DANIEL PIRES | | ISS CC | 705.18.2770380 | 4 | 19/11/2018 | 095617/2019 |
| THIAGO DE ARAUJO LEAL | DFN-1759 | M.TRANS | 709.18.2929712 | 1 | 19/11/2018 | 122029/2019 |
| THIAGO DE BARROS BATISTA | 004.018.187.173 | IPU | 101.18.0038394 | 11 | 17/11/2018 | 078105/2019 |
| THIAGO DE CASTRO BRITO OLIVEIRA | DJO-5984 | M.TRANS | 709.18.2932122 | 1 | 19/11/2018 | 123525/2019 |
| THIAGO DE FREITAS GARAJAU | HNB-4926 | M.TRANS | 709.18.2941091 | 1 | 28/11/2018 | 127431/2019 |
| THIAGO DE LIRA ROSA | CCC-0071 | M.TRANS | 709.18.2878083 | 1 | 05/11/2018 | 098849/2019 |
| THIAGO DE MENEZES CRISTO | 007.052.022.020 | IPU | 101.18.0065201 | 11 | 12/11/2018 | 079567/2019 |
| THIAGO DE OLIVEIRA MARINS | | BOLSA | 716.18.0260191 | 10 | 23/11/2018 | 129854/2019 |
| THIAGO DE SOUZA MORAES | OYR-0762 | M.TRANS | 709.18.2940089 | 1 | 28/11/2018 | 126965/2019 |
| THIAGO DIAS DE CARVALHO | DIE-4468 | M.TRANS | 709.18.2899061 | 1 | 05/11/2018 | 108287/2019 |
| THIAGO DIAS SOLA | FZN-4147 | M.TRANS | 709.18.2882166 | 1 | 05/11/2018 | 100542/2019 |
| THIAGO DO AMARAL ME | ELP-2894 | M.TRANS | 709.18.2894733 | 1 | 05/11/2018 | 106080/2019 |
| THIAGO DO NASCIMENTO SILVA | FGP-0726 | M.TRANS | 709.18.2889803 | 1 | 05/11/2018 | 103705/2019 |
| THIAGO DO NASCIMENTO SILVA | FGP-0726 | M.TRANS | 709.18.2932954 | 1 | 19/11/2018 | 123938/2019 |
| THIAGO DOS S SOUZA E ANA DIAS DOS S SOUZA | FJJ-6736 | M.TRANS | 709.18.2904320 | 1 | 05/11/2018 | 110768/2019 |
| THIAGO DOS SANTOS | EYO-3325 | M.TRANS | 709.18.2877863 | 1 | 05/11/2018 | 098753/2019 |
| THIAGO DOS SANTOS | EYO-3325 | M.TRANS | 709.18.2922657 | 1 | 19/11/2018 | 118306/2019 |
| THIAGO DOS SANTOS NASCIMENTO | DCL-5431 | M.TRANS | 709.18.2926463 | 1 | 19/11/2018 | 120442/2019 |
| THIAGO DOS SANTOS PEREIRA | | PP/FUNE | 702.18.4002289 | 7 | 28/11/2018 | 095204/2019 |
| THIAGO DOS SANTOS PEREIRA | ETI-0772 | M.TRANS | 709.18.2891802 | 1 | 05/11/2018 | 104571/2019 |
| THIAGO DOS SANTOS SOUZA | ENC-6067 | M.TRANS | 709.18.2937100 | 1 | 21/11/2018 | 125798/2019 |
| THIAGO DUARTE DE PAIVA NASCIMENTO | CYH-7927 | M.TRANS | 709.18.2927083 | 1 | 19/11/2018 | 120727/2019 |
| THIAGO EMILIO MARQUES MACHADO | BQK-9696 | M.TRANS | 709.18.2905479 | 1 | 05/11/2018 | 111258/2019 |
| THIAGO ESVERZUTE BRAGA | CPP-0217 | M.TRANS | 709.18.2901825 | 1 | 05/11/2018 | 109640/2019 |
| THIAGO F DA SILVA | FAN-8065 | M.TRANS | 709.18.2893126 | 1 | 05/11/2018 | 105221/2019 |
| THIAGO FABRICIO DE ARAUJO | FOX-5997 | M.TRANS | 709.18.2940722 | 1 | 28/11/2018 | 127229/2019 |
| THIAGO FAGUNDES BATISTA | DQC-2003 | M.TRANS | 709.18.2935741 | 1 | 21/11/2018 | 125145/2019 |
| THIAGO FALLEIROS VARELLA | CAA-2784 | M.TRANS | 709.18.2879594 | 1 | 05/11/2018 | 099473/2019 |
| THIAGO FEITOSA MAXIMIANO | DXV-2980 | M.TRANS | 709.18.2884592 | 1 | 05/11/2018 | 101534/2019 |
| THIAGO FERNANDES CORREA | DSW-1405 | M.TRANS | 709.18.2918661 | 1 | 07/11/2018 | 116802/2019 |
| THIAGO FERNANDES PEREIRA | BPS-1560 | M.TRANS | 709.18.2906255 | 1 | 05/11/2018 | 111583/2019 |
| THIAGO FERNANDES PEREIRA | BPS-1560 | M.TRANS | 709.18.2933965 | 1 | 19/11/2018 | 124384/2019 |
| THIAGO FERRARI ANDRADE | ECP-1064 | M.TRANS | 709.18.2930587 | 1 | 19/11/2018 | 122634/2019 |
| THIAGO FERREIRA DA CUNHA EPP | FGH-7405 | M.TRANS | 709.18.2902440 | 1 | 05/11/2018 | 109925/2019 |
| THIAGO FERREIRA DA CUNHA EPP | FGH-7405 | M.TRANS | 709.18.2902969 | 1 | 05/11/2018 | 110181/2019 |
| THIAGO FERREIRA DA SILVA | 003.121.008.003 | IPU | 101.18.0035018 | 11 | 19/11/2018 | 077906/2019 |
| THIAGO FERREIRA DOS REIS | DMM-7307 | M.TRANS | 709.18.2899495 | 1 | 05/11/2018 | 108551/2019 |
| THIAGO FERREIRA RIBEIRO | FCX-1184 | M.TRANS | 709.18.2921795 | 1 | 19/11/2018 | 117889/2019 |
| THIAGO FERREIRA RODRIGUES | 006.015.035.006 | IPU | 101.18.0054651 | 11 | 16/11/2018 | 079052/2019 |
| THIAGO FRESKI ROCHA | EUA-7408 | M.TRANS | 709.18.2909437 | 1 | 07/11/2018 | 113075/2019 |
| THIAGO FRESKI ROCHA | EUA-7408 | M.TRANS | 709.18.2910032 | 1 | 07/11/2018 | 113339/2019 |
| THIAGO GABRIEL NASCIMENTO | PZN-8968 | M.TRANS | 709.18.2887519 | 1 | 05/11/2018 | 102707/2019 |
| THIAGO GALES ANNUNCIATO | 016.015.122.120 | IPU | 101.18.0113255 | 11 | 12/11/2018 | 081619/2019 |
| THIAGO GIOPP | EHA-3710 | M.TRANS | 709.18.2900835 | 1 | 05/11/2018 | 109176/2019 |
| THIAGO GOIS DOS SANTOS | DOR-9126 | M.TRANS | 709.18.2910303 | 1 | 07/11/2018 | 113462/2019 |
| THIAGO GOIS DOS SANTOS | EKJ-4697 | M.TRANS | 709.18.2926905 | 1 | 19/11/2018 | 120643/2019 |
| THIAGO GOMES CORDEIRO | ESQ-5005 | M.TRANS | 709.18.2910405 | 1 | 07/11/2018 | 113495/2019 |

| | | | | | | |
|-------------------------------------|-----------------|---------|----------------|----|------------|-------------|
| THIAGO GOMES HENRIQUE | DFX-6290 | M.TRANS | 709.18.2906900 | 1 | 05/11/2018 | 111916/2019 |
| THIAGO GONCALVES DE SANTANA | | PP/FUNE | 702.18.4005269 | 2 | 05/11/2018 | 095292/2019 |
| THIAGO GROU RECHER | GZO-5615 | M.TRANS | 709.18.2945486 | 1 | 28/11/2018 | 129190/2019 |
| THIAGO GROU RECHER EIRELI - ME | 237.677 | ISS | 291.18.2560827 | 1 | 15/11/2018 | 094027/2019 |
| THIAGO GUILHERME MARTINS | CQY-6946 | M.TRANS | 709.18.2932083 | 1 | 19/11/2018 | 123500/2019 |
| THIAGO HENRIQUE DINIZ SENA DE SOUZA | 021.007.087.502 | IPTU | 101.18.0137734 | 11 | 18/11/2018 | 083109/2019 |
| THIAGO HENRIQUE LEVI BENETTI | EKQ-3720 | M.TRANS | 709.18.2900357 | 1 | 05/11/2018 | 108951/2019 |
| THIAGO HENRIQUE RAMOS DA SILVA | 020.116.023.248 | IPTU | 101.18.0136091 | 11 | 17/11/2018 | 082972/2019 |
| THIAGO HENRIQUE RIBEIRO FAVARETTO | DXW-3800 | M.TRANS | 709.18.2893634 | 1 | 05/11/2018 | 105475/2019 |
| THIAGO HENRIQUE RODRIGUES DE SOUZA | EZR-5421 | M.TRANS | 709.18.2891029 | 1 | 05/11/2018 | 104240/2019 |
| THIAGO HENRIQUE RODRIGUES DE SOUZA | EZR-5421 | M.TRANS | 709.18.2912404 | 1 | 07/11/2018 | 114286/2019 |
| THIAGO HENRIQUE SILVA | DKC-5270 | M.TRANS | 709.18.2903299 | 1 | 05/11/2018 | 110340/2019 |
| THIAGO HENRIQUE TAVARES DA SILVA | CRQ-7356 | M.TRANS | 709.18.2931751 | 1 | 19/11/2018 | 123307/2019 |
| THIAGO HIROCHI KATUKI | EXL-2219 | M.TRANS | 709.18.2894125 | 1 | 05/11/2018 | 105757/2019 |
| THIAGO HIROCHI KATUKI | EXL-2219 | M.TRANS | 709.18.2936605 | 1 | 21/11/2018 | 125531/2019 |
| THIAGO ISRAEL DE OLIVEIRA LIMA | ECH-2570 | M.TRANS | 709.18.2909482 | 1 | 07/11/2018 | 113095/2019 |
| THIAGO ISRAEL DE OLIVEIRA LIMA | ECH-2570 | M.TRANS | 709.18.2936580 | 1 | 21/11/2018 | 125517/2019 |
| THIAGO JEAN HUTTENLOCHER | 264.013 | TFFF/PX | 406.18.2751656 | 4 | 05/11/2018 | 094881/2019 |
| THIAGO JONAS RIBEIRO | | PP/FUNE | 702.18.4005644 | 2 | 24/11/2018 | 095303/2019 |
| THIAGO JOSE SILVA | FYZ-9411 | M.TRANS | 709.18.2903604 | 1 | 05/11/2018 | 110502/2019 |
| THIAGO JULIO RIBEIRO DA SILVA | DUP-2408 | M.TRANS | 709.18.2872663 | 1 | 05/11/2018 | 096619/2019 |
| THIAGO LEONARDO VITAL BRASIL | EIY-3980 | M.TRANS | 709.18.2892848 | 1 | 05/11/2018 | 105083/2019 |
| THIAGO LIMA CASTRO | 256.431 | TX/PPUB | 708.18.2618276 | 4 | 01/11/2018 | 095999/2019 |
| THIAGO LIMA QUEIROZ DE SOUSA | FMI-9948 | M.TRANS | 709.18.2925233 | 1 | 19/11/2018 | 119700/2019 |
| THIAGO LIMA QUEIROZ DE SOUSA | FMI-9948 | M.TRANS | 709.18.2925739 | 1 | 19/11/2018 | 120017/2019 |
| THIAGO LIRA OLIVEIRA | 021.007.088.176 | IPTU | 101.18.0137916 | 11 | 18/11/2018 | 083120/2019 |
| THIAGO LOPES CAMPOS | 001.062.065.023 | IPTU | 101.18.0010049 | 11 | 16/11/2018 | 076530/2019 |
| THIAGO LOPES CAMPOS | 030.048.034.000 | IPTU | 101.18.0176065 | 11 | 18/11/2018 | 085336/2019 |
| THIAGO LOPES DA SILVA | 534.603.004.000 | IPTU | 101.18.0238194 | 11 | 18/11/2018 | 090890/2019 |
| THIAGO LUIS DELFINO HILARIO | EBA-4294 | M.TRANS | 709.18.2892108 | 1 | 05/11/2018 | 104703/2019 |
| THIAGO LUIZ DO NASCIMENTO LIMA | FQM-0966 | M.TRANS | 709.18.2921008 | 1 | 19/11/2018 | 117568/2019 |
| THIAGO LUIZ GUALDEVI TAVARES | 532.207.030.000 | CIP | 105.18.0249411 | 11 | 26/11/2018 | 092947/2019 |
| THIAGO LUIZ LOPES DE SOUZA | EEG-3610 | M.TRANS | 709.18.2920892 | 1 | 19/11/2018 | 117515/2019 |
| THIAGO M GONCALES | ENX-7700 | M.TRANS | 709.18.2904312 | 1 | 05/11/2018 | 110765/2019 |
| THIAGO MANZANO DOS SANTOS | EPP-2573 | M.TRANS | 709.18.2871966 | 1 | 05/11/2018 | 096312/2019 |
| THIAGO MARIQUITO FERNANDES | 015.029.063.000 | IPTU | 101.18.0107998 | 11 | 12/11/2018 | 081298/2019 |
| THIAGO MARTINS DA SILVA | DER-2753 | M.TRANS | 709.18.2934771 | 1 | 19/11/2018 | 124789/2019 |
| THIAGO MARTINS LEITE DA SILVA | FSW-4566 | M.TRANS | 709.18.2902900 | 1 | 05/11/2018 | 110145/2019 |
| THIAGO MATOS BICUDO | PZE-0615 | M.TRANS | 709.18.2945758 | 1 | 28/11/2018 | 129323/2019 |
| THIAGO MERLO VIANNA DE SOUZA | DAI-0509 | M.TRANS | 709.18.2881916 | 1 | 05/11/2018 | 100417/2019 |
| THIAGO MOYA RIOS | HEJ-5574 | M.TRANS | 709.18.2917226 | 1 | 07/11/2018 | 116027/2019 |
| THIAGO MUNUERA ALVES | DWT-7007 | M.TRANS | 709.18.2901692 | 1 | 05/11/2018 | 109581/2019 |
| THIAGO MURAKAMI | FOC-7273 | M.TRANS | 709.18.2933244 | 1 | 19/11/2018 | 124088/2019 |
| THIAGO NEVIS OLIVEIRA | DUO-3049 | M.TRANS | 709.18.2932106 | 1 | 19/11/2018 | 123511/2019 |
| THIAGO NOVELI CANTARIN | 033.066.048.022 | IPTU | 101.18.0193808 | 11 | 18/11/2018 | 086495/2019 |
| THIAGO PEREIRA GONCALVES DE JESUS | 019.006.081.048 | IPTU | 101.18.0126777 | 11 | 18/11/2018 | 082376/2019 |
| THIAGO PEREIRA MOREIRA | AWT-9776 | M.TRANS | 709.18.2887847 | 1 | 05/11/2018 | 102868/2019 |
| THIAGO PEREIRA MOREIRA | AWT-9776 | M.TRANS | 709.18.2887998 | 1 | 05/11/2018 | 102933/2019 |
| THIAGO PEREIRA MOREIRA | AWT-9776 | M.TRANS | 709.18.2888315 | 1 | 05/11/2018 | 103072/2019 |
| THIAGO PEREIRA MOREIRA | AWT-9776 | M.TRANS | 709.18.2889124 | 1 | 05/11/2018 | 103406/2019 |
| THIAGO PEREIRA MOREIRA | AWT-9776 | M.TRANS | 709.18.2890223 | 1 | 05/11/2018 | 103902/2019 |
| THIAGO PEREIRA MOREIRA | AWT-9776 | M.TRANS | 709.18.2911657 | 1 | 07/11/2018 | 113953/2019 |
| THIAGO PIRES FERNANDES | 004.109.133.044 | IPTU | 101.18.0045429 | 11 | 17/11/2018 | 078465/2019 |
| THIAGO PISSANI DO AMARAL | 027.005.132.263 | IPTU | 101.18.0162982 | 11 | 20/11/2018 | 084623/2019 |
| THIAGO PISSANI DO AMARAL | ACN-6111 | M.TRANS | 709.18.2927481 | 1 | 19/11/2018 | 120899/2019 |
| THIAGO PISSANI DO AMARAL | ACN-6111 | M.TRANS | 709.18.2927659 | 1 | 19/11/2018 | 120986/2019 |
| THIAGO PISSANI DO AMARAL | ACN-6111 | M.TRANS | 709.18.2927965 | 1 | 19/11/2018 | 121141/2019 |
| THIAGO POLICARPO | CHF-9446 | M.TRANS | 709.18.2925219 | 1 | 19/11/2018 | 119691/2019 |
| THIAGO PRUDENCIO SILVA DE ANDRADE | FTV-1726 | M.TRANS | 709.18.2881705 | 1 | 05/11/2018 | 100327/2019 |
| THIAGO PRUDENCIO SILVA DE ANDRADE | FTV-1726 | M.TRANS | 709.18.2925527 | 1 | 19/11/2018 | 119867/2019 |
| THIAGO PRUDENCIO SILVA DE ANDRADE | FTV-1726 | M.TRANS | 709.18.2938501 | 1 | 28/11/2018 | 126182/2019 |
| THIAGO QUADROS DE ANDRADE | 021.072.003.000 | IPTU | 101.18.0141330 | 11 | 18/11/2018 | 083326/2019 |
| THIAGO RAMALHO | DQQ-1041 | M.TRANS | 709.18.2878527 | 1 | 05/11/2018 | 099039/2019 |
| THIAGO RAMOS DA SILVA | EEW-4263 | M.TRANS | 709.18.2904893 | 1 | 05/11/2018 | 111018/2019 |
| THIAGO RIBEIRO DE CARVALHO | DYP-0219 | M.TRANS | 709.18.2884575 | 1 | 05/11/2018 | 101527/2019 |
| THIAGO RODRIGUES DE SOUZA | DTS-8839 | M.TRANS | 709.18.2939589 | 1 | 28/11/2018 | 126736/2019 |
| THIAGO RODRIGUES SARAIVA | EWI-9160 | M.TRANS | 709.18.2911876 | 1 | 07/11/2018 | 114035/2019 |
| THIAGO RODRIGUES SARAIVA | EWI-9160 | M.TRANS | 709.18.2924040 | 1 | 19/11/2018 | 119033/2019 |
| THIAGO SABINO | FTQ-2565 | M.TRANS | 709.18.2872512 | 1 | 05/11/2018 | 096555/2019 |
| THIAGO SALLA LAURINDO | FWJ-0580 | M.TRANS | 709.18.2929575 | 1 | 19/11/2018 | 121950/2019 |
| THIAGO SAMPAIO DE LIMA | FGR-0755 | M.TRANS | 709.18.2911691 | 1 | 07/11/2018 | 113969/2019 |
| THIAGO SANTOS DE MORAIS | JWX-6237 | M.TRANS | 709.18.2881466 | 1 | 05/11/2018 | 100227/2019 |
| THIAGO SILVA DOS SANTOS | EKE-5498 | M.TRANS | 709.18.2921935 | 1 | 19/11/2018 | 117952/2019 |
| THIAGO SIPRIANO DO NASCIMENTO | DMR-0466 | M.TRANS | 709.18.2904566 | 1 | 05/11/2018 | 110889/2019 |
| THIAGO SOARES DA SILVA | DXW-0727 | M.TRANS | 709.18.2912988 | 1 | 07/11/2018 | 114552/2019 |
| THIAGO SOARES DE ALMEIDA | FOK-5541 | M.TRANS | 709.18.2939225 | 1 | 28/11/2018 | 126552/2019 |
| THIAGO STRABELLI | FGT-2098 | M.TRANS | 709.18.2900394 | 1 | 05/11/2018 | 108965/2019 |
| THIAGO TADEU DE OLIVEIRA | GIA-2150 | M.TRANS | 709.18.2929078 | 1 | 19/11/2018 | 121662/2019 |
| THIAGO TADEU DE SOUZA BAPTISTA | FOB-3336 | M.TRANS | 709.18.2876401 | 1 | 05/11/2018 | 098178/2019 |
| THIAGO THOMAZELLI FERREIRA | FUP-1603 | M.TRANS | 709.18.2875907 | 1 | 05/11/2018 | 097985/2019 |
| THIAGO TINTE DA SILVA | HOG-0837 | M.TRANS | 709.18.2883229 | 1 | 05/11/2018 | 100965/2019 |
| THIAGO TOMAZ DA SILVA | CCM-3163 | M.TRANS | 709.18.2925308 | 1 | 19/11/2018 | 119743/2019 |
| THIAGO TRINDADE DOS SANTOS | DIN-3952 | M.TRANS | 709.18.2934474 | 1 | 19/11/2018 | 124640/2019 |
| THIAGO VASCONCELOS MARQUEZ | FGI-3906 | M.TRANS | 709.18.2886329 | 1 | 05/11/2018 | 102210/2019 |
| THIAGO VASCONCELOS MARQUEZ | FGI-3906 | M.TRANS | 709.18.2911904 | 1 | 07/11/2018 | 114052/2019 |
| THIAGO VICENTE DE SOUZA SILVA | EUZ-8682 | M.TRANS | 709.18.2905748 | 1 | 05/11/2018 | 111363/2019 |
| THIAGO VIEIRA DE SOUSA | ERI-0439 | M.TRANS | 709.18.2882294 | 1 | 05/11/2018 | 100604/2019 |
| THIAGO VINICIUS MONTELEONE LIRA | PFK-8099 | M.TRANS | 709.18.2887445 | 1 | 05/11/2018 | 102678/2019 |
| THIAGO VINICIUS SANTOS DIAS | EXA-6912 | M.TRANS | 709.18.2924145 | 1 | 19/11/2018 | 119065/2019 |
| THIAGO VIOLA | 016.015.104.181 | IPTU | 101.18.0112694 | 11 | 12/11/2018 | 081566/2019 |
| THIAGO WILLIAM GALIZE | FSA-2771 | M.TRANS | 709.18.2878750 | 1 | 05/11/2018 | 099131/2019 |
| THIAGO WILLIAM GALIZE | DPW-1372 | M.TRANS | 709.18.2933966 | 1 | 19/11/2018 | 124385/2019 |

| | | | | | | |
|---|-----------------|---------|----------------|----|------------|-------------|
| THIAGO WILLIAN PACHECO DA SILVA | 020.006.001.225 | IPTU | 101.18.0130926 | 11 | 17/11/2018 | 082659/2019 |
| THIAGO ZEMIGHIN ERCOLE | EFY-8249 | M.TRANS | 709.18.2898004 | 1 | 05/11/2018 | 107650/2019 |
| THIERRY SANTOS BOA MORTE | DIX-5184 | M.TRANS | 709.18.2946110 | 1 | 28/11/2018 | 129465/2019 |
| THIMOTEO DORI MAZZON | DME-5767 | M.TRANS | 709.18.2922029 | 1 | 19/11/2018 | 118000/2019 |
| THIMOTEO DORI MAZZON | DME-5767 | M.TRANS | 709.18.2925020 | 1 | 19/11/2018 | 119562/2019 |
| THIMOTEO DORI MAZZON | DME-5767 | M.TRANS | 709.18.2925021 | 1 | 19/11/2018 | 119563/2019 |
| THIMOTEO DORI MAZZON | DME-5767 | M.TRANS | 709.18.2925048 | 1 | 19/11/2018 | 119579/2019 |
| THOLOR DO BRASIL LTDA | FPZ-7783 | M.TRANS | 709.18.2887927 | 1 | 05/11/2018 | 102901/2019 |
| THOLOR DO BRASIL LTDA | ELM-8879 | M.TRANS | 709.18.2897342 | 1 | 05/11/2018 | 107242/2019 |
| THOMAS FREDERICO XAVIER SANTOS | FRG-0043 | M.TRANS | 709.18.2886756 | 1 | 05/11/2018 | 102391/2019 |
| THOMAS HORTA CARDOSO | FJD-7198 | M.TRANS | 709.18.2905212 | 1 | 05/11/2018 | 111166/2019 |
| THOMAS TAKESHI OYAKAWA MONMA | API-4600 | M.TRANS | 709.18.2872871 | 1 | 05/11/2018 | 096702/2019 |
| THOMAS TCHEUFFA | EUP-1149 | M.TRANS | 709.18.2890962 | 1 | 05/11/2018 | 104212/2019 |
| THOMAZ MACHADO ME | ETU-2433 | M.TRANS | 709.18.2914816 | 1 | 07/11/2018 | 115152/2019 |
| THOMAZINHO IND. C. DO V. DE ME | HNY-0452 | M.TRANS | 709.18.2913033 | 1 | 07/11/2018 | 114563/2019 |
| THOMAZINI INFORMATICA LTDA ME | EIP-0030 | M.TRANS | 709.18.2895352 | 1 | 05/11/2018 | 106406/2019 |
| THOR PRESTADORA DE SERVICOS E SEGURANCA | AZB-3961 | M.TRANS | 709.18.2916041 | 1 | 07/11/2018 | 115844/2019 |
| THUANE DO NASCIMENTO AMORIM NOGUEIRA | FSP-7599 | M.TRANS | 709.18.2883883 | 1 | 05/11/2018 | 101225/2019 |
| THUANY LEITE MARTINS | DRU-7185 | M.TRANS | 709.18.2925148 | 1 | 19/11/2018 | 119646/2019 |
| THYRSO MARANESI | 004.004.014.031 | IPTU | 101.18.0036455 | 11 | 17/11/2018 | 078010/2019 |
| THYSSEN E THYSSEN FABRICACAO E COM DE DOCES L | FKS-1960 | M.TRANS | 709.18.2896620 | 1 | 05/11/2018 | 106979/2019 |
| TI COMPUTER SERVICOS DE TECNOLOGIA LTDA ME | FEL-1399 | M.TRANS | 709.18.2939186 | 1 | 28/11/2018 | 126530/2019 |
| TIAGO ALVES DA SILVA | EWE-0943 | M.TRANS | 709.18.2912597 | 1 | 07/11/2018 | 114368/2019 |
| TIAGO ANTONIO CASTILHO PEREIRA | | BOLSA | 716.18.0260100 | 10 | 23/11/2018 | 129792/2019 |
| TIAGO APOLOONIO BOAVENTURA | EPZ-4357 | M.TRANS | 709.18.2924417 | 1 | 19/11/2018 | 119213/2019 |
| TIAGO BANDEZAN CUNHA | GFY-1998 | M.TRANS | 709.18.2928476 | 1 | 19/11/2018 | 121387/2019 |
| TIAGO CARDOSO MACIEL | 33.086.028.000 | CIP | 105.18.0247096 | 11 | 26/11/2018 | 092302/2019 |
| TIAGO CARNEIRO DE ALMEIDA | DEA-5356 | M.TRANS | 709.18.2939429 | 1 | 28/11/2018 | 126645/2019 |
| TIAGO CARVALHO GUIZI | 266.762 | TFFP/FX | 406.18.2871381 | 1 | 13/11/2018 | 095085/2019 |
| TIAGO CESAR SALES OLIVEIRA | KRC-2125 | M.TRANS | 709.18.2889558 | 1 | 05/11/2018 | 103592/2019 |
| TIAGO CHAVES DA SILVA | AHR-0521 | M.TRANS | 709.18.2871493 | 1 | 05/11/2018 | 096113/2019 |
| TIAGO DA CRUZ QUILIS | EFE-9828 | M.TRANS | 709.18.2923958 | 1 | 19/11/2018 | 118994/2019 |
| TIAGO DA SILVA EVANGELISTA | FAM-0745 | M.TRANS | 709.18.2901748 | 1 | 05/11/2018 | 109609/2019 |
| TIAGO DA SILVA GONCALVES DE SOUZA | 001.123.069.041 | IPTU | 101.18.0015149 | 11 | 16/11/2018 | 076739/2019 |
| TIAGO DA SILVA OLIVEIRA | DIH-2093 | M.TRANS | 709.18.2902095 | 1 | 05/11/2018 | 109769/2019 |
| TIAGO DE LIMA PEREIRA PRIMO | OLU-9626 | M.TRANS | 709.18.2899752 | 1 | 05/11/2018 | 108674/2019 |
| TIAGO DE P R PEIXOTO | LSO-4518 | M.TRANS | 709.18.2892236 | 1 | 05/11/2018 | 104769/2019 |
| TIAGO DE P R PEIXOTO | LSO-4518 | M.TRANS | 709.18.2893875 | 1 | 05/11/2018 | 105616/2019 |
| TIAGO DE P R PEIXOTO | LSO-4518 | M.TRANS | 709.18.2912708 | 1 | 07/11/2018 | 114424/2019 |
| TIAGO DE SOUZA CAVALCANTE | FXK-6484 | M.TRANS | 709.18.2883829 | 1 | 05/11/2018 | 101205/2019 |
| TIAGO DOS SANTOS DA SILVA | BOP-2433 | M.TRANS | 709.18.2907863 | 1 | 05/11/2018 | 112390/2019 |
| TIAGO DOS SANTOS SOUZA | DON-2338 | M.TRANS | 709.18.2934125 | 1 | 19/11/2018 | 124473/2019 |
| TIAGO ESTRELA DE OLIVEIRA | 008.060.035.040 | IPTU | 101.18.0077143 | 11 | 16/11/2018 | 079894/2019 |
| TIAGO FERNANDES DA SILVA | FZM-9299 | M.TRANS | 709.18.2873691 | 1 | 05/11/2018 | 097060/2019 |
| TIAGO FERNANDES DA SILVA | FZM-9299 | M.TRANS | 709.18.2881070 | 1 | 05/11/2018 | 100062/2019 |
| TIAGO FERREIRA | AMP-2453 | M.TRANS | 709.18.2910181 | 1 | 07/11/2018 | 113408/2019 |
| TIAGO FRANCIS DE AQUINO | FIA-2618 | M.TRANS | 709.18.2908120 | 1 | 05/11/2018 | 112495/2019 |
| TIAGO HARUO KIMURA | ERZ-8940 | M.TRANS | 709.18.2924711 | 1 | 19/11/2018 | 119395/2019 |
| TIAGO HENRIQUE ARAUJO PEREIRA | CVV-9823 | M.TRANS | 709.18.2917536 | 1 | 07/11/2018 | 116238/2019 |
| TIAGO HENRIQUE BELO | 003.047.013.538 | IPTU | 101.18.0030085 | 11 | 19/11/2018 | 077509/2019 |
| TIAGO JORGE ABDULMACI H VIRIATO | FJT-6521 | M.TRANS | 709.18.2924851 | 1 | 19/11/2018 | 119471/2019 |
| TIAGO JOSE MENEZES DA SILVA | ESI-1124 | M.TRANS | 709.18.2930221 | 1 | 19/11/2018 | 122363/2019 |
| TIAGO JOSE MENEZES DA SILVA | ESI-1124 | M.TRANS | 709.18.2930443 | 1 | 19/11/2018 | 122532/2019 |
| TIAGO JOSE MENEZES DA SILVA | ESI-1124 | M.TRANS | 709.18.2930460 | 1 | 19/11/2018 | 122545/2019 |
| TIAGO LEMOS DA ANUNCIACAO | FVY-5707 | M.TRANS | 709.18.2910488 | 1 | 07/11/2018 | 113530/2019 |
| TIAGO LEVI BUENO SANT ANA | ENL-7674 | M.TRANS | 709.18.2902563 | 1 | 05/11/2018 | 109978/2019 |
| TIAGO LIMA DA SILVA | FOL-4061 | M.TRANS | 709.18.2881067 | 1 | 05/11/2018 | 100061/2019 |
| TIAGO LIMA DA SILVA | FOL-4061 | M.TRANS | 709.18.2881211 | 1 | 05/11/2018 | 100123/2019 |
| TIAGO LIMA DA SILVA | DWL-4425 | M.TRANS | 709.18.2924191 | 1 | 19/11/2018 | 119084/2019 |
| TIAGO LUCAS DE BRITO | 003.047.012.773 | IPTU | 101.18.0029322 | 11 | 19/11/2018 | 077415/2019 |
| TIAGO MARCEL ELOY FURLAN | EFY-8504 | M.TRANS | 709.18.2872897 | 1 | 05/11/2018 | 096716/2019 |
| TIAGO MENDES DANTAS JACINTO | 003.121.008.211 | IPTU | 101.18.0035225 | 11 | 19/11/2018 | 077933/2019 |
| TIAGO MIRANDA | OWH-9516 | M.TRANS | 709.18.2939905 | 1 | 28/11/2018 | 126873/2019 |
| TIAGO MOREIRA DA SILVA | FMY-9658 | M.TRANS | 709.18.2881631 | 1 | 05/11/2018 | 100296/2019 |
| TIAGO NIERI MARQUES BAIA | 534.617.014.000 | CIP | 105.18.0250884 | 11 | 26/11/2018 | 093690/2019 |
| TIAGO OLIVEIRA DA SILVA | CTA-8087 | M.TRANS | 709.18.2939875 | 1 | 28/11/2018 | 126862/2019 |
| TIAGO PADIA BENOSKI | 001.068.256.714 | IPTU | 101.18.0012317 | 11 | 16/11/2018 | 076620/2019 |
| TIAGO PALACIO | EIL-5930 | M.TRANS | 709.18.2939306 | 1 | 28/11/2018 | 126583/2019 |
| TIAGO REIS DA SILVA | IWW-5706 | M.TRANS | 709.18.2875854 | 1 | 05/11/2018 | 097970/2019 |
| TIAGO RICARDO DE MELO | 024.019.091.389 | IPTU | 101.18.0148408 | 11 | 01/11/2018 | 083745/2019 |
| TIAGO RODRIGUES CONSTANTINO | 011.034.003.004 | IPTU | 101.18.0090521 | 11 | 15/11/2018 | 080437/2019 |
| TIAGO RODRIGUES DO CARMO | 020.116.023.185 | IPTU | 101.18.0136028 | 11 | 17/11/2018 | 082968/2019 |
| TIAGO RODRIGUES VAZ | COO-6101 | M.TRANS | 709.18.2922754 | 1 | 19/11/2018 | 118349/2019 |
| TIAGO ROLIM E SILVA | 004.047.062.075 | IPTU | 101.18.0040765 | 11 | 17/11/2018 | 078242/2019 |
| TIAGO SALGADO DE ANDRADE MARTINS | BHX-6710 | M.TRANS | 709.18.2938582 | 1 | 28/11/2018 | 126221/2019 |
| TIAGO SAMIR CUNHA VACCARI | DOS-2337 | M.TRANS | 709.18.2908057 | 1 | 05/11/2018 | 112467/2019 |
| TIAGO SARRA FERREIRA | DEH-0257 | M.TRANS | 709.18.2912540 | 1 | 07/11/2018 | 114341/2019 |
| TIAGO SIEVERS SPERANDIO | EHX-4613 | M.TRANS | 709.18.2928703 | 1 | 19/11/2018 | 121496/2019 |
| TIAGO SOARES DE BRITO | HEY-5727 | M.TRANS | 709.18.2932196 | 1 | 19/11/2018 | 123569/2019 |
| TIAGO TEIXEIRA VILAR DOS SANTOS | EPG-6225 | M.TRANS | 709.18.2937710 | 1 | 21/11/2018 | 126091/2019 |
| TIAGO TRINDADE SANTOS | DXT-1342 | M.TRANS | 709.18.2909418 | 1 | 07/11/2018 | 113064/2019 |
| TIAGO VINICIUS SANTOS | EKR-1768 | M.TRANS | 709.18.2884778 | 1 | 05/11/2018 | 101613/2019 |
| TIALES DA SILVA GONCALVES | DZG-8873 | M.TRANS | 709.18.2937545 | 1 | 21/11/2018 | 126022/2019 |
| TIBERIO INPAR PROJ.RESID.S.B.C SPE XI LTDA | 025.117.052.027 | IPTU | 101.18.0158789 | 11 | 19/11/2018 | 084306/2019 |
| TIBERIO INPAR PROJ.RESID.S.B.C SPE XI LTDA | 025.117.052.041 | IPTU | 101.18.0158803 | 11 | 19/11/2018 | 084307/2019 |
| TIBERIO INPAR PROJ.RESID.S.B.C SPE XI LTDA | 025.117.052.067 | IPTU | 101.18.0158829 | 11 | 19/11/2018 | 084310/2019 |
| TIBERIO INPAR PROJ.RESID.S.B.C SPE XI LTDA | 025.117.052.072 | IPTU | 101.18.0158834 | 11 | 19/11/2018 | 084311/2019 |
| TIBERIO INPAR PROJ.RESID.S.B.C SPE XI LTDA | 025.117.052.153 | IPTU | 101.18.0158915 | 11 | 19/11/2018 | 084316/2019 |
| TIBERIO INPAR PROJ.RESID.S.B.C SPE XI LTDA | 025.117.052.174 | IPTU | 101.18.0158936 | 11 | 19/11/2018 | 084318/2019 |
| TIBERIO INPAR PROJ.RESID.S.B.C SPE XI LTDA | 025.117.052.197 | IPTU | 101.18.0158959 | 11 | 19/11/2018 | 084320/2019 |
| TIBERIO INPAR PROJ.RESID.S.B.C SPE XI LTDA | 025.117.052.228 | IPTU | 101.18.0158990 | 11 | 19/11/2018 | 084322/2019 |
| TIBERIO INPAR PROJ.RESID.S.B.C SPE XI LTDA | 025.117.052.251 | IPTU | 101.18.0159013 | 11 | 19/11/2018 | 084324/2019 |

| | | | | | | |
|--|-----------------|---------|----------------|----|------------|-------------|
| TIBERIO INPAR PROJ.RESID.S.B.C SPE XI LTDA | 025.117.052.264 | IPU | 101.18.0159026 | 11 | 19/11/2018 | 084325/2019 |
| TIBERIO INPAR PROJ.RESID.S.B.C SPE XI LTDA | 025.117.052.265 | IPU | 101.18.0159027 | 11 | 19/11/2018 | 084326/2019 |
| TIBERIO INPAR PROJ.RESID.S.B.C SPE XI LTDA | 025.117.052.296 | IPU | 101.18.0159058 | 11 | 19/11/2018 | 084327/2019 |
| TIBERIO INPAR PROJ.RESID.S.B.C SPE XI LTDA | 025.117.052.302 | IPU | 101.18.0159064 | 11 | 19/11/2018 | 084329/2019 |
| TIBERIO INPAR PROJ.RESID.S.B.C SPE XI LTDA | 025.117.052.312 | IPU | 101.18.0159074 | 11 | 19/11/2018 | 084330/2019 |
| TIBERIO INPAR PROJ.RESID.S.B.C SPE XI LTDA | 025.117.052.335 | IPU | 101.18.0159097 | 11 | 19/11/2018 | 084332/2019 |
| TIBERIO INPAR PROJ.RESID.S.B.C SPE XI LTDA | 025.117.052.354 | IPU | 101.18.0159116 | 11 | 19/11/2018 | 084335/2019 |
| TIBURCIO MORAIS COSTA | 512.012.023.000 | IPU | 101.18.0202386 | 11 | 16/11/2018 | 087301/2019 |
| TIC IND COM SERV DE MONT DE CAIXILHOS LTDA EP | DMM-8814 | M.TRANS | 709.18.2943915 | 1 | 28/11/2018 | 128518/2019 |
| TICON PROMOCAO DE VENDA DE VEICULOS LTDA | HMS-7455 | M.TRANS | 709.18.2924944 | 1 | 19/11/2018 | 119519/2019 |
| TIFFANI OLIVEIRA DA SILVA | EGA-8772 | M.TRANS | 709.18.2876564 | 1 | 05/11/2018 | 098236/2019 |
| TIKEN IMP.COM E REPR DE PRODUTOS QUIMICOS EIRELI | 267.060 | TFFP/FX | 406.18.2935281 | 1 | 27/11/2018 | 095119/2019 |
| TILIBRI IMPORT IMPORTACAO E EXPORTACAO E | EWT-4343 | M.TRANS | 709.18.2915263 | 1 | 07/11/2018 | 115293/2019 |
| TILIBRI IMPORT IMPORTACAO E EXPORTACAO E | EWT-4343 | M.TRANS | 709.18.2915668 | 1 | 07/11/2018 | 115450/2019 |
| TILL INDUSTRIA METALURGICA LTDA | EGQ-2666 | M.TRANS | 709.18.2911806 | 1 | 07/11/2018 | 114008/2019 |
| TIM CELULAR S.A | | EQ.URB. | 717.18.2513488 | 10 | 12/11/2018 | 129927/2019 |
| TIMEPLAST IND E COM DE PLAST INJET | ABB-8811 | M.TRANS | 709.18.2918149 | 1 | 07/11/2018 | 116561/2019 |
| TIMEPLAST IND E COM DE PLAST INJET | ABB-8811 | M.TRANS | 709.18.2918188 | 1 | 07/11/2018 | 116581/2019 |
| TIMOTEO VIEIRA | 003.047.012.700 | IPU | 101.18.0029249 | 11 | 19/11/2018 | 077402/2019 |
| TINTINO AUGUSTO DE CARVALHO | DJD-4163 | M.TRANS | 709.18.2910454 | 1 | 07/11/2018 | 113513/2019 |
| TIOZZO COMERCIO DE PECAS AUTOMOTIVA | EIA-1701 | M.TRANS | 709.18.2930695 | 1 | 19/11/2018 | 122693/2019 |
| TIRAPANI COMERCIO DE VEICULOS LTDA ME | GGN-4711 | M.TRANS | 709.18.2893202 | 1 | 05/11/2018 | 105253/2019 |
| TITAN SERVICOS DE MOTOS E TRANSPORTES LTDA | EJA-5406 | M.TRANS | 709.18.2873561 | 1 | 05/11/2018 | 097003/2019 |
| TITAN SERVICOS DE MOTOS SC LTDA ME | DGY-0478 | M.TRANS | 709.18.2925699 | 1 | 19/11/2018 | 119987/2019 |
| TITAN SERVICOS DE MOTOS SC LTDA ME | DGY-0478 | M.TRANS | 709.18.2938575 | 1 | 28/11/2018 | 126219/2019 |
| TITAN SERVICOS DE MOTOS SC LTDA ME | DGY-0478 | M.TRANS | 709.18.2939618 | 1 | 28/11/2018 | 126749/2019 |
| TITAN SERVICOS DE MOTOS SC LTDA ME | DGY-0471 | M.TRANS | 709.18.2939993 | 1 | 28/11/2018 | 126914/2019 |
| TITANIA EMPREENDIMENTOS IMOB PARTICIPACOES LT | ENL-9774 | M.TRANS | 709.18.2945631 | 1 | 28/11/2018 | 129271/2019 |
| TITANIO GINASIO CROSSFIT LTDA | 228.938 | ISS | 292.18.2548065 | 1 | 15/11/2018 | 094425/2019 |
| TITANIUM COMERCIO DE PRODUTOS QUIMICOS L | GFG-0360 | M.TRANS | 709.18.2896451 | 1 | 05/11/2018 | 106903/2019 |
| TITO ALVES DE SOUZA JUNIOR | PUR-2852 | M.TRANS | 709.18.2871818 | 1 | 05/11/2018 | 096245/2019 |
| TITO LIVIO MARTINS NETTO | 534.200.006.000 | IPU | 101.18.0237410 | 11 | 18/11/2018 | 090758/2019 |
| TITO LIVIO MARTINS NETTO | 534.400.020.000 | IPU | 101.18.0238014 | 11 | 18/11/2018 | 090838/2019 |
| TITO LIVIO MARTINS NETTO | 534.401.013.000 | IPU | 101.18.0238025 | 11 | 18/11/2018 | 090842/2019 |
| TITO LIVIO MARTINS NETTO | 534.401.014.000 | IPU | 101.18.0238026 | 11 | 18/11/2018 | 090843/2019 |
| TITO LIVIO MARTINS NETTO | 534.401.015.000 | IPU | 101.18.0238027 | 11 | 18/11/2018 | 090844/2019 |
| TITO LIVIO MARTINS NETTO | 534.401.016.000 | IPU | 101.18.0238028 | 11 | 18/11/2018 | 090845/2019 |
| TITO LIVIO MARTINS NETTO | 534.401.017.000 | IPU | 101.18.0238029 | 11 | 18/11/2018 | 090846/2019 |
| TITO LIVIO MARTINS NETTO | 534.401.018.000 | IPU | 101.18.0238030 | 11 | 18/11/2018 | 090847/2019 |
| TITO LIVIO MARTINS NETTO | 534.401.019.000 | IPU | 101.18.0238031 | 11 | 18/11/2018 | 090848/2019 |
| TITO LIVIO MARTINS NETTO | 534.401.021.000 | IPU | 101.18.0238033 | 11 | 18/11/2018 | 090849/2019 |
| TITO LIVIO MARTINS NETTO | 534.401.023.000 | IPU | 101.18.0238035 | 11 | 18/11/2018 | 090850/2019 |
| TITO LIVIO MARTINS NETTO | 534.401.024.000 | IPU | 101.18.0238036 | 11 | 18/11/2018 | 090851/2019 |
| TITO LIVIO MARTINS NETTO | 534.401.025.000 | IPU | 101.18.0238037 | 11 | 18/11/2018 | 090852/2019 |
| TITO LIVIO MARTINS NETTO | 534.401.026.000 | IPU | 101.18.0238038 | 11 | 18/11/2018 | 090853/2019 |
| TITO LIVIO MARTINS NETTO | 534.401.027.000 | IPU | 101.18.0238039 | 11 | 18/11/2018 | 090854/2019 |
| TITO LIVIO MARTINS NETTO | 534.401.028.000 | IPU | 101.18.0238040 | 11 | 18/11/2018 | 090855/2019 |
| TITO LIVIO MARTINS NETTO | 534.401.029.000 | IPU | 101.18.0238041 | 11 | 18/11/2018 | 090856/2019 |
| TITO LIVIO MARTINS NETTO | 534.401.030.000 | IPU | 101.18.0238042 | 11 | 18/11/2018 | 090857/2019 |
| TITO LIVIO MARTINS NETTO | 534.401.031.000 | IPU | 101.18.0238043 | 11 | 18/11/2018 | 090858/2019 |
| TITO LIVIO MARTINS NETTO | 534.401.032.000 | IPU | 101.18.0238044 | 11 | 18/11/2018 | 090859/2019 |
| TITO LIVIO MARTINS NETTO | 534.401.033.000 | IPU | 101.18.0238045 | 11 | 18/11/2018 | 090860/2019 |
| TITO LIVIO MARTINS NETTO | 534.401.034.000 | IPU | 101.18.0238046 | 11 | 18/11/2018 | 090861/2019 |
| TITO LIVIO MARTINS NETTO | 534.402.002.000 | IPU | 101.18.0238048 | 11 | 18/11/2018 | 090862/2019 |
| TITO LIVIO MARTINS NETTO | 534.402.003.000 | IPU | 101.18.0238049 | 11 | 18/11/2018 | 090863/2019 |
| TITO LIVIO MARTINS NETTO | 534.402.004.000 | IPU | 101.18.0238050 | 11 | 18/11/2018 | 090864/2019 |
| TITO LIVIO MARTINS NETTO | 534.402.008.000 | IPU | 101.18.0238054 | 11 | 18/11/2018 | 090866/2019 |
| TITO LIVIO MARTINS NETTO | 534.402.009.000 | IPU | 101.18.0238055 | 11 | 18/11/2018 | 090867/2019 |
| TITO LIVIO MARTINS NETTO | 534.402.010.000 | IPU | 101.18.0238056 | 11 | 18/11/2018 | 090868/2019 |
| TITO LIVIO MARTINS NETTO | 534.402.011.000 | IPU | 101.18.0238057 | 11 | 18/11/2018 | 090869/2019 |
| TITO LIVIO MARTINS NETTO | 534.402.012.000 | IPU | 101.18.0238058 | 11 | 18/11/2018 | 090870/2019 |
| TITO LIVIO MARTINS NETTO | 534.402.013.000 | IPU | 101.18.0238059 | 11 | 18/11/2018 | 090871/2019 |
| TITO LIVIO MARTINS NETTO | 534.403.001.000 | IPU | 101.18.0238060 | 11 | 18/11/2018 | 090872/2019 |
| TITO LIVIO MARTINS NETTO | 534.609.004.000 | IPU | 101.18.0238218 | 11 | 18/11/2018 | 090896/2019 |
| TITO LIVIO MARTINS NETTO | 534.610.004.000 | IPU | 101.18.0238221 | 11 | 18/11/2018 | 090898/2019 |
| TITO LIVIO MARTINS NETTO | 534.610.005.000 | IPU | 101.18.0238222 | 11 | 18/11/2018 | 090899/2019 |
| TITO LIVIO MARTINS NETTO | 534.610.006.000 | IPU | 101.18.0238223 | 11 | 18/11/2018 | 090900/2019 |
| TITO LIVIO MARTINS NETTO | 534.610.007.000 | IPU | 101.18.0238224 | 11 | 18/11/2018 | 090901/2019 |
| TITO LIVIO MARTINS NETTO | 534.610.008.000 | IPU | 101.18.0238225 | 11 | 18/11/2018 | 090902/2019 |
| TITO LIVIO MARTINS NETTO | 534.610.009.000 | IPU | 101.18.0238226 | 11 | 18/11/2018 | 090903/2019 |
| TITO LIVIO MARTINS NETTO | 534.610.010.000 | IPU | 101.18.0238227 | 11 | 18/11/2018 | 090904/2019 |
| TITO LIVIO MARTINS NETTO | 534.610.011.000 | IPU | 101.18.0238228 | 11 | 18/11/2018 | 090905/2019 |
| TITO LIVIO MARTINS NETTO | 534.610.012.000 | IPU | 101.18.0238229 | 11 | 18/11/2018 | 090906/2019 |
| TITO LIVIO MARTINS NETTO | 534.610.013.000 | IPU | 101.18.0238230 | 11 | 18/11/2018 | 090907/2019 |
| TITO LIVIO MARTINS NETTO | 534.610.014.000 | IPU | 101.18.0238231 | 11 | 18/11/2018 | 090908/2019 |
| TITO LIVIO MARTINS NETTO | 534.610.015.000 | IPU | 101.18.0238232 | 11 | 18/11/2018 | 090909/2019 |
| TITO LIVIO MARTINS NETTO | 534.610.016.000 | IPU | 101.18.0238233 | 11 | 18/11/2018 | 090910/2019 |
| TITO LIVIO MARTINS NETTO | 534.610.017.000 | IPU | 101.18.0238234 | 11 | 18/11/2018 | 090911/2019 |
| TITO LIVIO MARTINS NETTO | 534.610.018.000 | IPU | 101.18.0238235 | 11 | 18/11/2018 | 090912/2019 |
| TITO LIVIO MARTINS NETTO | 534.610.019.000 | IPU | 101.18.0238236 | 11 | 18/11/2018 | 090913/2019 |
| TITO LIVIO MARTINS NETTO | 534.610.020.000 | IPU | 101.18.0238237 | 11 | 18/11/2018 | 090914/2019 |
| TITO LIVIO MARTINS NETTO | 534.610.021.000 | IPU | 101.18.0238238 | 11 | 18/11/2018 | 090915/2019 |
| TITO LIVIO MARTINS NETTO | 534.610.022.000 | IPU | 101.18.0238239 | 11 | 18/11/2018 | 090916/2019 |
| TITO LIVIO MARTINS NETTO | 534.610.023.000 | IPU | 101.18.0238240 | 11 | 18/11/2018 | 090917/2019 |
| TITO LIVIO MARTINS NETTO | 534.610.024.000 | IPU | 101.18.0238241 | 11 | 18/11/2018 | 090918/2019 |
| TITO LIVIO MARTINS NETTO | 534.610.025.000 | IPU | 101.18.0238242 | 11 | 18/11/2018 | 090919/2019 |
| TITO LIVIO MARTINS NETTO | 534.610.026.000 | IPU | 101.18.0238243 | 11 | 18/11/2018 | 090920/2019 |
| TITO LIVIO MARTINS NETTO | 534.611.015.000 | IPU | 101.18.0238254 | 11 | 18/11/2018 | 090924/2019 |
| TITO LIVIO MARTINS NETTO | 534.611.016.000 | IPU | 101.18.0238255 | 11 | 18/11/2018 | 090925/2019 |
| TITO LIVIO MARTINS NETTO | 534.400.020.000 | CIP | 105.18.0250784 | 11 | 26/11/2018 | 093643/2019 |
| TITO LIVIO MARTINS NETTO | 534.401.014.000 | CIP | 105.18.0250787 | 11 | 26/11/2018 | 093645/2019 |
| TITO LIVIO MARTINS NETTO | 534.401.015.000 | CIP | 105.18.0250788 | 11 | 26/11/2018 | 093646/2019 |

| | | | | | | |
|---|-----------------|---------|----------------|----|------------|-------------|
| TITO LIVIO MARTINS NETTO | 534.402.002.000 | CIP | 105.18.0250789 | 11 | 26/11/2018 | 093647/2019 |
| TITO LIVIO MARTINS NETTO | 534.402.003.000 | CIP | 105.18.0250790 | 11 | 26/11/2018 | 093648/2019 |
| TITO LIVIO MARTINS NETTO | 534.402.004.000 | CIP | 105.18.0250791 | 11 | 26/11/2018 | 093649/2019 |
| TITO LIVIO MARTINS NETTO | 534.402.008.000 | CIP | 105.18.0250795 | 11 | 26/11/2018 | 093651/2019 |
| TITO LIVIO MARTINS NETTO | 534.610.004.000 | CIP | 105.18.0250842 | 11 | 26/11/2018 | 093663/2019 |
| TITO LIVIO MARTINS NETTO | 534.610.005.000 | CIP | 105.18.0250843 | 11 | 26/11/2018 | 093664/2019 |
| TITO LIVIO MARTINS NETTO | 534.610.006.000 | CIP | 105.18.0250844 | 11 | 26/11/2018 | 093665/2019 |
| TITO LIVIO MARTINS NETTO | 534.610.007.000 | CIP | 105.18.0250845 | 11 | 26/11/2018 | 093666/2019 |
| TITO LIVIO MARTINS NETTO | 534.610.008.000 | CIP | 105.18.0250846 | 11 | 26/11/2018 | 093667/2019 |
| TITO LIVIO MARTINS NETTO | 534.610.009.000 | CIP | 105.18.0250847 | 11 | 26/11/2018 | 093668/2019 |
| TITO LIVIO MARTINS NETTO | 534.610.010.000 | CIP | 105.18.0250848 | 11 | 26/11/2018 | 093669/2019 |
| TITO LIVIO MARTINS NETTO | 534.610.011.000 | CIP | 105.18.0250849 | 11 | 26/11/2018 | 093670/2019 |
| TITO LIVIO MARTINS NETTO | 534.610.012.000 | CIP | 105.18.0250850 | 11 | 26/11/2018 | 093671/2019 |
| TITO LIVIO MARTINS NETTO | 534.610.013.000 | CIP | 105.18.0250851 | 11 | 26/11/2018 | 093672/2019 |
| TITO LIVIO MARTINS NETTO | 534.610.014.000 | CIP | 105.18.0250852 | 11 | 26/11/2018 | 093673/2019 |
| TITO LIVIO MARTINS NETTO | 534.610.015.000 | CIP | 105.18.0250853 | 11 | 26/11/2018 | 093674/2019 |
| TITO LIVIO MARTINS NETTO | 534.610.016.000 | CIP | 105.18.0250854 | 11 | 26/11/2018 | 093675/2019 |
| TITO LIVIO MARTINS NETTO | 534.610.017.000 | CIP | 105.18.0250855 | 11 | 26/11/2018 | 093676/2019 |
| TITO LIVIO MARTINS NETTO | 534.610.018.000 | CIP | 105.18.0250856 | 11 | 26/11/2018 | 093677/2019 |
| TITO LIVIO MARTINS NETTO | 534.610.019.000 | CIP | 105.18.0250857 | 11 | 26/11/2018 | 093678/2019 |
| TITO LIVIO MARTINS NETTO | 534.610.020.000 | CIP | 105.18.0250858 | 11 | 26/11/2018 | 093679/2019 |
| TITO LIVIO MARTINS NETTO | 534.610.021.000 | CIP | 105.18.0250859 | 11 | 26/11/2018 | 093680/2019 |
| TITO LIVIO MARTINS NETTO | 534.610.022.000 | CIP | 105.18.0250860 | 11 | 26/11/2018 | 093681/2019 |
| TITO LIVIO MARTINS NETTO | 534.610.023.000 | CIP | 105.18.0250861 | 11 | 26/11/2018 | 093682/2019 |
| TITO LIVIO MARTINS NETTO | 534.610.024.000 | CIP | 105.18.0250862 | 11 | 26/11/2018 | 093683/2019 |
| TITO LIVIO MARTINS NETTO | 534.610.025.000 | CIP | 105.18.0250863 | 11 | 26/11/2018 | 093684/2019 |
| TITO LIVIO MARTINS NETTO | 534.610.026.000 | CIP | 105.18.0250864 | 11 | 26/11/2018 | 093685/2019 |
| TITO LIVIO MARTINS NETTO | 534.611.015.000 | CIP | 105.18.0250869 | 11 | 26/11/2018 | 093686/2019 |
| TITO LUIZ CORREA MACHADO | 029.021.074.000 | IPTU | 101.18.0170458 | 11 | 16/11/2018 | 085047/2019 |
| TIZUKO AKIZAWA IWATA | FMX-1158 | M.TRANS | 709.18.2920864 | 1 | 19/11/2018 | 117504/2019 |
| TJ DIST DE ABRASIVOS E SOLDAS LTDA | FXV-1299 | M.TRANS | 709.18.2941492 | 1 | 28/11/2018 | 127638/2019 |
| TKJB ALIMENTOS LTDA - ME | 216.697 | ISS | 291.18.2545917 | 1 | 15/11/2018 | 093904/2019 |
| TKS COMERCIO I E EXPORTACAO LTDA | EGV-8680 | M.TRANS | 709.18.2942777 | 1 | 28/11/2018 | 128038/2019 |
| TKS COMERCIO IMPORTACAO E E LTDA | FNF-4667 | M.TRANS | 709.18.2935561 | 1 | 21/11/2018 | 125058/2019 |
| TKS COMERCIO IMPORTACAO E EXPORTACAO LTDA | FLZ-0231 | M.TRANS | 709.18.2910279 | 1 | 07/11/2018 | 113449/2019 |
| TLA TRANSP E LOC DE VEICULOS LTDA ME | FOQ-5455 | M.TRANS | 709.18.2915363 | 1 | 07/11/2018 | 115326/2019 |
| TM BEVO IND E COM DE MAQUINAS OPERATRIZES LTD | DQJ-6005 | M.TRANS | 709.18.2915136 | 1 | 07/11/2018 | 115260/2019 |
| TM BEVO IND E COM DE MAQUINAS OPERATRIZES LTD | DQJ-6005 | M.TRANS | 709.18.2930263 | 1 | 19/11/2018 | 122396/2019 |
| TNA PRESTACAO DE SERVICOS EM MOTORES DE VEICU | EIY-9089 | M.TRANS | 709.18.2902671 | 1 | 05/11/2018 | 110029/2019 |
| TNO ENGENHARIA E CONSTRUCOES LTDA | FWW-3574 | M.TRANS | 709.18.2913370 | 1 | 07/11/2018 | 114719/2019 |
| TOD APOIO SERVICOS E COMERCIO DE INFORMATICA | EDD-7725 | M.TRANS | 709.18.2926032 | 1 | 19/11/2018 | 120202/2019 |
| TOKIE SUEHIRO | ELL-9957 | M.TRANS | 709.18.2883423 | 1 | 05/11/2018 | 101037/2019 |
| TOKIO MARINE SEGURADORA S A | EJE-2928 | M.TRANS | 709.18.2917862 | 1 | 07/11/2018 | 116415/2019 |
| TOKIO MARINE SEGURADORA SA | EIY-4991 | M.TRANS | 709.18.2881926 | 1 | 05/11/2018 | 100422/2019 |
| TOKIO MARINE SEGURADORA SA | OMC-5464 | M.TRANS | 709.18.2909425 | 1 | 07/11/2018 | 113069/2019 |
| TOKIO MARINE SEGURADORA SA | EIY-4991 | M.TRANS | 709.18.2910633 | 1 | 07/11/2018 | 113597/2019 |
| TOKYO FOODS LTDA ME | EEL-2656 | M.TRANS | 709.18.2894803 | 1 | 05/11/2018 | 106116/2019 |
| TOLOMEU NEGOCIOS E PARTICIPACOES LTDA | 007.054.006.000 | IPTU | 101.18.0065410 | 11 | 12/11/2018 | 079571/2019 |
| TOMAS BRUNO PEREIRA DOMINGOS | ERK-0173 | M.TRANS | 709.18.2918518 | 1 | 07/11/2018 | 116732/2019 |
| TOMAS PATRICIO SMITH-HOWARD | 023.051.092.085 | IPTU | 101.18.0145604 | 11 | 12/11/2018 | 083579/2019 |
| TOMAS PATRICIO SMITH-HOWARD | 023.051.092.086 | IPTU | 101.18.0145605 | 11 | 12/11/2018 | 083580/2019 |
| TOMAZ ANDERSON CHAVES | EXW-6060 | M.TRANS | 709.18.2899503 | 1 | 05/11/2018 | 108556/2019 |
| TOMAZ ARROIO | 033.002.226.000 | IPTU | 101.18.0190377 | 11 | 18/11/2018 | 086255/2019 |
| TOMAZ CENTRO DE FORMACAO DE CONDUTORES EIRELI | FHO-4011 | M.TRANS | 709.18.2895992 | 1 | 05/11/2018 | 106692/2019 |
| TOME ENGENHARIA E TRANSPORTES LTDA | CQY-0002 | M.TRANS | 709.18.2872085 | 1 | 05/11/2018 | 096364/2019 |
| TOME ENGENHARIA E TRANSPORTES LTDA | CQY-0002 | M.TRANS | 709.18.2943569 | 1 | 28/11/2018 | 128355/2019 |
| TOME EQUIPAMENTOS E TRANSPORTES LTDA | 016.015.018.000 | IPTU | 101.18.0112079 | 11 | 12/11/2018 | 081534/2019 |
| TOME EQUIPAMENTOS E TRANSPORTES LTDA | 016.015.129.000 | IPTU | 101.18.0114440 | 11 | 12/11/2018 | 081713/2019 |
| TOMI OTAKE SATO - ESPOLIO | 008.059.129.000 | IPTU | 101.18.0076767 | 11 | 16/11/2018 | 079885/2019 |
| TOMMASO PERRUCCI | 018.019.028.000 | IPTU | 101.18.0121527 | 11 | 19/11/2018 | 082035/2019 |
| TOMMASO PERRUCCI | 018.019.031.000 | IPTU | 101.18.0121528 | 11 | 19/11/2018 | 082036/2019 |
| TOMMASO PERRUCCI | 018.019.035.000 | IPTU | 101.18.0121529 | 11 | 19/11/2018 | 082037/2019 |
| TOMMASO PERRUCCI | 018.019.041.000 | IPTU | 101.18.0121532 | 11 | 19/11/2018 | 082038/2019 |
| TOMMASO PERRUCCI | 018.019.065.000 | IPTU | 101.18.0121545 | 11 | 19/11/2018 | 082040/2019 |
| TOMMASO PERRUCCI | 018.019.066.000 | IPTU | 101.18.0121546 | 11 | 19/11/2018 | 082041/2019 |
| TOMOSA PARTICIPACOES LTDA | 007.051.042.000 | IPTU | 101.18.0065134 | 11 | 12/11/2018 | 079565/2019 |
| TOMOSA PARTICIPACOES LTDA | 007.068.014.002 | IPTU | 101.18.0068411 | 11 | 12/11/2018 | 079635/2019 |
| TOMOSA PARTICIPACOES LTDA | 007.068.014.004 | IPTU | 101.18.0068413 | 11 | 12/11/2018 | 079636/2019 |
| TOMOSA PARTICIPACOES LTDA | 007.068.014.005 | IPTU | 101.18.0068414 | 11 | 12/11/2018 | 079637/2019 |
| TOMOSA PARTICIPACOES LTDA | 007.068.014.008 | IPTU | 101.18.0068417 | 11 | 12/11/2018 | 079638/2019 |
| TOMOSA PARTICIPACOES LTDA | 007.068.014.009 | IPTU | 101.18.0068418 | 11 | 12/11/2018 | 079639/2019 |
| TOMOSA PARTICIPACOES LTDA | 7.051.042.000 | CIP | 105.18.0245500 | 11 | 26/11/2018 | 092027/2019 |
| TONIA ALVES DE DEUS DA SILVA | EWM-1524 | M.TRANS | 709.18.2925716 | 1 | 19/11/2018 | 119999/2019 |
| TONICAR VEICULOS MAUA LTDA ME | DUD-3887 | M.TRANS | 709.18.2906954 | 1 | 05/11/2018 | 111943/2019 |
| TONY JOSE DA SILVA | BUE-3229 | M.TRANS | 709.18.2886766 | 1 | 05/11/2018 | 102395/2019 |
| TOP DOCTORS ODONTOLOGIA LTDA ME | EQF-6466 | M.TRANS | 709.18.2915521 | 1 | 07/11/2018 | 115376/2019 |
| TOP FIT ACADEMIA SIBENEICK EIRELI | 266.222 | TFFP/FX | 406.18.2868758 | 2 | 29/11/2018 | 095037/2019 |
| TOP PEOPLE ASSES. EM MARKETING E VENDAS LTDA | 107.399 | ISS | 292.18.1735094 | 1 | 15/10/2015 | 094192/2019 |
| TOP SERVICE REFRIGERACAO LTDA ME | EYV-7700 | M.TRANS | 709.18.2895317 | 1 | 05/11/2018 | 106388/2019 |
| TOP TOWER INCORPORADORA LTDA | 012.044.029.000 | IPTU | 101.18.2837747 | 2 | 02/11/2018 | 091507/2019 |
| TOP TRANSPORTE E LOGISTICA DE VEICULOS | BXF-3147 | M.TRANS | 709.18.2897269 | 1 | 05/11/2018 | 107210/2019 |
| TOPCIU CONSTRUTORA E INCORPORADORA LTDA | 004.050.331.000 | IPTU | 101.18.0042321 | 11 | 17/11/2018 | 078318/2019 |
| TOPCIU CONSTRUTORA E INCORPORADORA LTDA | 006.030.047.001 | IPTU | 101.18.0057066 | 11 | 16/11/2018 | 079128/2019 |
| TOPCIU CONSTRUTORA E INCORPORADORA LTDA | 006.030.047.005 | IPTU | 101.18.0057070 | 11 | 16/11/2018 | 079129/2019 |
| TOPCIU CONSTRUTORA E INCORPORADORA LTDA | 006.030.047.022 | IPTU | 101.18.0057087 | 11 | 16/11/2018 | 079132/2019 |
| TOPCIU CONSTRUTORA E INCORPORADORA LTDA | 006.030.047.031 | IPTU | 101.18.0057096 | 11 | 16/11/2018 | 079133/2019 |
| TOPCIU CONSTRUTORA E INCORPORADORA LTDA | 520.006.025.000 | IPTU | 101.18.0207168 | 11 | 12/11/2018 | 087671/2019 |
| TOPCIU CONSTRUTORA E INCORPORADORA LTDA | 004.050.334.002 | IPTU | 101.18.2870048 | 1 | 13/11/2018 | 091602/2019 |
| TOPCIU CONSTRUTORA E INCORPORADORA LTDA | 004.050.334.002 | IPTU | 101.18.2870050 | 1 | 13/11/2018 | 091603/2019 |
| TOPCIU CONSTRUTORA E INCORPORADORA LTDA | 004.050.334.015 | IPTU | 101.18.2870100 | 1 | 13/11/2018 | 091604/2019 |
| TOPCIU CONSTRUTORA E INCORPORADORA LTDA | 004.050.334.015 | IPTU | 101.18.2870102 | 1 | 13/11/2018 | 091605/2019 |
| TOPCIU CONSTRUTORA E INCORPORADORA LTDA | 004.050.334.018 | IPTU | 101.18.2870112 | 1 | 13/11/2018 | 091606/2019 |

| | | | | | | |
|---|-----------------|---------|----------------|----|------------|-------------|
| TOPCIU CONSTRUTORA E INCORPORADORA LTDA | 004.050.334.272 | IPU | 101.18.2871128 | 1 | 13/11/2018 | 091699/2019 |
| TOPCIU CONSTRUTORA E INCORPORADORA LTDA | 004.050.334.272 | IPU | 101.18.2871130 | 1 | 13/11/2018 | 091700/2019 |
| TOPCIU CONSTRUTORA E INCORPORADORA LTDA | 004.050.334.277 | IPU | 101.18.2871148 | 1 | 13/11/2018 | 091701/2019 |
| TOPCIU CONSTRUTORA E INCORPORADORA LTDA | 004.050.334.277 | IPU | 101.18.2871150 | 1 | 13/11/2018 | 091702/2019 |
| TOPCIU CONSTRUTORA E INCORPORADORA LTDA | 004.050.334.281 | IPU | 101.18.2871164 | 1 | 13/11/2018 | 091703/2019 |
| TOPCIU CONSTRUTORA E INCORPORADORA LTDA | 004.050.334.281 | IPU | 101.18.2871166 | 1 | 13/11/2018 | 091704/2019 |
| TOPCIU CONSTRUTORA E INCORPORADORA LTDA | 004.050.334.282 | IPU | 101.18.2871168 | 1 | 13/11/2018 | 091705/2019 |
| TOPCIU CONSTRUTORA E INCORPORADORA LTDA | 004.050.334.282 | IPU | 101.18.2871170 | 1 | 13/11/2018 | 091706/2019 |
| TOPCIU CONSTRUTORA E INCORPORADORA LTDA | 004.050.334.283 | IPU | 101.18.2871172 | 1 | 13/11/2018 | 091707/2019 |
| TOPCIU CONSTRUTORA E INCORPORADORA LTDA | 004.050.334.283 | IPU | 101.18.2871174 | 1 | 13/11/2018 | 091708/2019 |
| TOPCIU CONSTRUTORA E INCORPORADORA LTDA | 004.050.334.284 | IPU | 101.18.2871176 | 1 | 13/11/2018 | 091709/2019 |
| TOPCIU CONSTRUTORA E INCORPORADORA LTDA | 004.050.334.284 | IPU | 101.18.2871178 | 1 | 13/11/2018 | 091710/2019 |
| TOPCIU CONSTRUTORA E INCORPORADORA LTDA | 004.050.334.285 | IPU | 101.18.2871180 | 1 | 13/11/2018 | 091711/2019 |
| TOPCIU CONSTRUTORA E INCORPORADORA LTDA | 004.050.334.285 | IPU | 101.18.2871182 | 1 | 13/11/2018 | 091712/2019 |
| TOPCIU CONSTRUTORA E INCORPORADORA LTDA | 004.050.334.286 | IPU | 101.18.2871184 | 1 | 13/11/2018 | 091713/2019 |
| TOPCIU CONSTRUTORA E INCORPORADORA LTDA | 004.050.334.286 | IPU | 101.18.2871186 | 1 | 13/11/2018 | 091714/2019 |
| TOPCIU CONSTRUTORA E INCORPORADORA LTDA | 004.050.334.287 | IPU | 101.18.2871188 | 1 | 13/11/2018 | 091715/2019 |
| TOPCIU CONSTRUTORA E INCORPORADORA LTDA | 004.050.334.287 | IPU | 101.18.2871190 | 1 | 13/11/2018 | 091716/2019 |
| TOPCIU CONSTRUTORA E INCORPORADORA LTDA | | ISS CC | 705.18.2787072 | 4 | 26/11/2018 | 095624/2019 |
| TOPEMA COZINHAS PROFISSIONAIS INDUSTRIA E COM | DUO-8284 | M.TRANS | 709.18.2897159 | 1 | 05/11/2018 | 107174/2019 |
| TOPEMA COZINHAS PROFISSIONAIS INDUSTRIA E COM | DUO-8284 | M.TRANS | 709.18.2943688 | 1 | 28/11/2018 | 128418/2019 |
| TOPMATEC-PRODUTOS SERV. ELETROELETRONICOS L.EPP | 144.236 | ISS | 292.18.2542059 | 1 | 15/11/2018 | 094307/2019 |
| TOPOGRAFIA COM EIRELI | FIG-1673 | M.TRANS | 709.18.2914811 | 1 | 07/11/2018 | 115147/2019 |
| TOQUE DE IMPRESSAO COPIADORA LTDA ME | FND-2484 | M.TRANS | 709.18.2914078 | 1 | 07/11/2018 | 114930/2019 |
| TORK REMOCOES LTDA - ME | 235.484 | ISS | 291.18.2542522 | 1 | 15/11/2018 | 093876/2019 |
| TORRES A SOCORRO LTDA EPP | FWP-1725 | M.TRANS | 709.18.2886231 | 1 | 05/11/2018 | 102172/2019 |
| TORRESSAMO CONSTRUTORA E REFORMAS EM GERAL LT | EUY-0134 | M.TRANS | 709.18.2904796 | 1 | 05/11/2018 | 110983/2019 |
| TOSHIKI KANAMORI | FLJ-4245 | M.TRANS | 709.18.2924567 | 1 | 19/11/2018 | 119309/2019 |
| TOSHIKI OSVALDO TAKAHASHI | DDR-1549 | M.TRANS | 709.18.2872405 | 1 | 05/11/2018 | 096507/2019 |
| TOSHIKI OSVALDO TAKAHASHI | DDR-1549 | M.TRANS | 709.18.2873041 | 1 | 05/11/2018 | 096778/2019 |
| TOSHIE ONITSUKA ISHII | EMT-2296 | M.TRANS | 709.18.2925762 | 1 | 19/11/2018 | 120031/2019 |
| TOSHIE TUBONE MARTINELLI | FNN-9398 | M.TRANS | 709.18.2924204 | 1 | 19/11/2018 | 119093/2019 |
| TOSHIKO ISHIDA - ESPOLIO | 026.075.035.000 | IPU | 101.18.0161749 | 11 | 12/11/2018 | 084523/2019 |
| TOSHIKO ELISA HAMADA | CJX-6565 | M.TRANS | 709.18.2934221 | 1 | 19/11/2018 | 124519/2019 |
| TOSHIKO IKEDA NISHIMURA | 030.023.023.000 | IPU | 101.18.0175331 | 11 | 22/11/2018 | 085300/2019 |
| TOSHIKO KANO NUKUMIZU | FHW-6830 | M.TRANS | 709.18.2928169 | 1 | 19/11/2018 | 121229/2019 |
| TOSHIKO KATEKARU | EQJ-9091 | M.TRANS | 709.18.2923359 | 1 | 19/11/2018 | 118693/2019 |
| TOSSICO KINOSHITA | 021.004.005.000 | IPU | 101.18.0136660 | 11 | 18/11/2018 | 083033/2019 |
| TOTAL FLEET S A | OQY-4987 | M.TRANS | 709.18.2875146 | 1 | 05/11/2018 | 097685/2019 |
| TOTAL FLEET S A | OQY-4987 | M.TRANS | 709.18.2910638 | 1 | 07/11/2018 | 113602/2019 |
| TOTAL FLEET S/A | 195.864 | ISS | 291.18.2562052 | 1 | 15/09/2018 | 094037/2019 |
| TOTALFLEX COMERCIO DE CALCADOS ROUP ACESS E C | EAM-9231 | M.TRANS | 709.18.2895752 | 1 | 05/11/2018 | 106607/2019 |
| TOTALITY SERVICE LTDA | FJC-1706 | M.TRANS | 709.18.2939497 | 1 | 28/11/2018 | 126679/2019 |
| TOTALITY VEICULOS BLINDADOS LTDA | DGV-7893 | M.TRANS | 709.18.2880283 | 1 | 05/11/2018 | 099753/2019 |
| TOTALITY VEICULOS BLINDADOS LTDA | DGV-7893 | M.TRANS | 709.18.2885943 | 1 | 05/11/2018 | 102048/2019 |
| TOTALITY VEICULOS BLINDADOS LTDA | DGV-7893 | M.TRANS | 709.18.2895735 | 1 | 05/11/2018 | 106600/2019 |
| TOTALITY VEICULOS BLINDADOS LTDA | DGV-7893 | M.TRANS | 709.18.2902777 | 1 | 05/11/2018 | 110080/2019 |
| TOTALITY VEICULOS BLINDADOS LTDA | DGV-7893 | M.TRANS | 709.18.2918392 | 1 | 07/11/2018 | 116676/2019 |
| TOTEM DIGITAL E SERVICOS LTDA EPP | GJ-2105 | M.TRANS | 709.18.2917023 | 1 | 07/11/2018 | 115953/2019 |
| TOYOSAKU HOSHINO - ESPOLIO | 625.051.001.000 | IPUTUCE | 103.18.0242895 | 11 | 19/11/2018 | 091890/2019 |
| TOYOSAKU HOSHINO - ESPOLIO | 625.051.001.000 | IPUTUCE | 103.18.2713388 | 5 | 10/11/2018 | 091925/2019 |
| TOYOTA LEASING DO BRASIL S A ARR MERC | DVB-4079 | M.TRANS | 709.18.2894658 | 1 | 05/11/2018 | 106039/2019 |
| TOYOTA LEASING DO BRASIL S A ARR MERC | ENF-1532 | M.TRANS | 709.18.2916543 | 1 | 07/11/2018 | 115828/2019 |
| TRACCIATO DESENHOS TECNICOS LTDA | 203.134 | ISS | 292.18.2555861 | 1 | 15/11/2018 | 094610/2019 |
| TRADELOG IMPORTACAO E EXPORTACAO DE PRODUTOS | FCI-2091 | M.TRANS | 709.18.2895100 | 1 | 05/11/2018 | 106268/2019 |
| TRADELOG IMPORTACAO E EXPORTACAO DE PRODUTOS | GBH-9622 | M.TRANS | 709.18.2943136 | 1 | 28/11/2018 | 128154/2019 |
| TRAJANO ANTONIO MORAIS ALVES - ESPOLIO | 012.067.026.000 | IPU | 101.18.0097558 | 11 | 22/11/2018 | 080740/2019 |
| TRAMER LOGISTICA E SERV DE TRANSP LTDA | BOO-7462 | M.TRANS | 709.18.2911734 | 1 | 07/11/2018 | 113991/2019 |
| TRAMET C E SERV LTDA EPP | ENF-7967 | M.TRANS | 709.18.2895300 | 1 | 05/11/2018 | 106382/2019 |
| TRANBELLO TRANSPORTES E LOGISTICA LTDA | FGA-2669 | M.TRANS | 709.18.2895532 | 1 | 05/11/2018 | 106513/2019 |
| TRANENGE CONSTRUcoes LTDA | FYR-8108 | M.TRANS | 709.18.2895854 | 1 | 05/11/2018 | 106645/2019 |
| TRANGENIO CAMPINAS TRANSPORTES LTDA EPP | FTX-3757 | M.TRANS | 709.18.2886814 | 1 | 05/11/2018 | 102414/2019 |
| TRANS ARISTEU TRANSPORTES RODOV LTDA | FNO-3928 | M.TRANS | 709.18.2899076 | 1 | 05/11/2018 | 108300/2019 |
| TRANS ARUBEL TRANSPORTES RODOVIARIO LTDA | CEQ-6255 | M.TRANS | 709.18.2896670 | 1 | 05/11/2018 | 107003/2019 |
| TRANS ARUBEL TRANSPORTES RODOVIARIO LTDA ME | FOI-2907 | M.TRANS | 709.18.2872715 | 1 | 05/11/2018 | 096642/2019 |
| TRANS ARUBEL TRANSPORTES RODOVIARIO LTDA ME | EAH-5139 | M.TRANS | 709.18.2895273 | 1 | 05/11/2018 | 106367/2019 |
| TRANS ARUBEL TRANSPORTES RODOVIARIO LTDA ME | FOI-2907 | M.TRANS | 709.18.2898917 | 1 | 05/11/2018 | 108202/2019 |
| TRANS ARUBEL TRANSPORTES RODOVIARIO LTDA ME | FOI-2907 | M.TRANS | 709.18.2931486 | 1 | 19/11/2018 | 123150/2019 |
| TRANS ARUBEL TRANSPORTES RODOVIARIO LTDA ME | FOI-2907 | M.TRANS | 709.18.2943723 | 1 | 28/11/2018 | 128436/2019 |
| TRANS CREPALDI TRANSPORTES RODOVIARIO LTDA | DPE-2438 | M.TRANS | 709.18.2915748 | 1 | 07/11/2018 | 115501/2019 |
| TRANS CREPALDI TRANSPORTES RODOVIARIO LTDA | DPE-2438 | M.TRANS | 709.18.2915751 | 1 | 07/11/2018 | 115503/2019 |
| TRANS CREPALDI TRANSPORTES RODOVIARIO LTDA | DPE-2438 | M.TRANS | 709.18.2943361 | 1 | 28/11/2018 | 128248/2019 |
| TRANS GRUPAL | EKQ-9589 | M.TRANS | 709.18.2897234 | 1 | 05/11/2018 | 107197/2019 |
| TRANS GRUPAL | EKQ-9589 | M.TRANS | 709.18.2944573 | 1 | 28/11/2018 | 128772/2019 |
| TRANS LOG LTDA ME | FWS-7240 | M.TRANS | 709.18.2895776 | 1 | 05/11/2018 | 106613/2019 |
| TRANS LOG LTDA ME | FWS-7240 | M.TRANS | 709.18.2933024 | 1 | 19/11/2018 | 123980/2019 |
| TRANS LOG LTDA ME | FWS-7240 | M.TRANS | 709.18.2937232 | 1 | 21/11/2018 | 125880/2019 |
| TRANS LOG LTDA ME | FWS-7240 | M.TRANS | 709.18.2942714 | 1 | 28/11/2018 | 128014/2019 |
| TRANS MAGELA TRANSPORTES RODOVIARIO | FJQ-1938 | M.TRANS | 709.18.2944004 | 1 | 28/11/2018 | 128566/2019 |
| TRANS MAGELA TRANSPORTES RODOVIARIO LTA | DBY-1983 | M.TRANS | 709.18.2895928 | 1 | 05/11/2018 | 106666/2019 |
| TRANS NANI TRANSPORTES RODOVIARIOS LTDA ME | GFC-8914 | M.TRANS | 709.18.2941624 | 1 | 28/11/2018 | 127680/2019 |
| TRANS NILMAN TRANSPORTADORA LTDA | FBH-5294 | M.TRANS | 709.18.2881806 | 1 | 05/11/2018 | 100361/2019 |
| TRANS NILMAN TRANSPORTADORA LTDA | FBH-5294 | M.TRANS | 709.18.2882759 | 1 | 05/11/2018 | 100780/2019 |
| TRANS NILMAN TRANSPORTADORA LTDA | GGB-8745 | M.TRANS | 709.18.2905351 | 1 | 05/11/2018 | 111209/2019 |
| TRANS RENTAL CLASS TRANSPORTES E TURISMO LTDA | EMU-6950 | M.TRANS | 709.18.2935722 | 1 | 21/11/2018 | 125135/2019 |
| TRANS SAVE TRANSP E SERVICOS EIRELI ME | GEV-5419 | M.TRANS | 709.18.2941745 | 1 | 28/11/2018 | 127720/2019 |
| TRANS SEDAN TRANSPORTES LTDA ME | FRJ-5992 | M.TRANS | 709.18.2881678 | 1 | 05/11/2018 | 100311/2019 |
| TRANS THAMA TRANSP ESCOLAR E FRETAMENTO LTDA | GAK-3858 | M.TRANS | 709.18.2944316 | 1 | 28/11/2018 | 128684/2019 |
| TRANS UNO TRANSPORTES RODOVIARIOS LTDA | FOD-5777 | M.TRANS | 709.18.2879969 | 1 | 05/11/2018 | 099615/2019 |
| TRANS VITAL TRANSPORTES ROD LTDA EPP | GCX-7968 | M.TRANS | 709.18.2902926 | 1 | 05/11/2018 | 110158/2019 |
| TRANS WELLS EXPRESSO ROD LTDA | FFN-1747 | M.TRANS | 709.18.2926872 | 1 | 19/11/2018 | 120631/2019 |
| TRANSAL TRANSPORTADORA SALVAN LTDA | MFY-1644 | M.TRANS | 709.18.2911786 | 1 | 07/11/2018 | 114004/2019 |

| | | | | | | | |
|--|-----------------|----------|----------------|----------------|------------|-------------|-------------|
| TRANSANCORA-TRANSPORTES RODOVIARIOS LTDA | 019.048.071.000 | IPU | 101.18.0129283 | 11 | 18/11/2018 | 082528/2019 | |
| TRANSBELLO TRANSPORTES E LOGISTICA LTDA | | DTA-0635 | M.TRANS | 709.18.2942809 | 1 | 28/11/2018 | 128050/2019 |
| TRANSBORGUETTI TRANSPORTES EIRELI ME | | DPF-9089 | M.TRANS | 709.18.2888826 | 1 | 05/11/2018 | 103287/2019 |
| TRANSCANDELARIA TRANSPORTES LTDA | | EYQ-9166 | M.TRANS | 709.18.2916303 | 1 | 07/11/2018 | 115735/2019 |
| TRANSCANDELARIA TRANSPORTES LTDA | | EYQ-9166 | M.TRANS | 709.18.2943056 | 1 | 28/11/2018 | 128127/2019 |
| TRANSCAR TRANSPORTES LTDA | | NZS-3319 | M.TRANS | 709.18.2905311 | 1 | 05/11/2018 | 111190/2019 |
| TRANSCARVEL TRANSPORTES LTDA | | FGP-0023 | M.TRANS | 709.18.2900486 | 1 | 05/11/2018 | 109002/2019 |
| TRANSCARVEL TRANSPORTES LTDA | | EKQ-9191 | M.TRANS | 709.18.2932829 | 1 | 19/11/2018 | 123875/2019 |
| TRANSCARVEL TRANSPORTES LTDA | | ENA-8606 | M.TRANS | 709.18.2934362 | 1 | 19/11/2018 | 124579/2019 |
| TRANSCARVEL TRANSPORTES LTDA EPP | | DMM-8006 | M.TRANS | 709.18.2918225 | 1 | 07/11/2018 | 116602/2019 |
| TRANSCAXIAS LOGISTICA MODAL LTDA | | DPF-1750 | M.TRANS | 709.18.2896520 | 1 | 05/11/2018 | 106936/2019 |
| TRANSCCEL TRANSPORTES E ARMAZENS GERAIS LTDA | | BTT-7609 | M.TRANS | 709.18.2896527 | 1 | 05/11/2018 | 106940/2019 |
| TRANSCCEL TRANSPORTES E ARMAZENS GERAIS LTDA | | BTT-7609 | M.TRANS | 709.18.2916013 | 1 | 07/11/2018 | 115628/2019 |
| TRANSCOMAP COM DE MATER P CONSTRUCAO E TRANSP | | EDK-5146 | M.TRANS | 709.18.2942840 | 1 | 28/11/2018 | 128061/2019 |
| TRANSCONTINENTAL EMPREENDIMENTOS IMOB. LTDA. | 027.160.008.000 | IPU | 101.17.2947530 | 12 | 05/11/2018 | 076175/2019 | |
| TRANSCONTINENTAL EMPREENDIMENTOS IMOB. LTDA. | 027.160.008.000 | IPU | 101.18.0168275 | 11 | 15/11/2018 | 084935/2019 | |
| TRANSCONTINENTAL EMPREENDIMENTOS IMOB. LTDA. | 27.160.008.000 | CIP | 105.18.0246643 | 11 | 26/11/2018 | 092245/2019 | |
| TRANSCRIVEL REPRESENTACOES E TRANSPORTES LTDA | | CLT-8897 | M.TRANS | 709.18.2881832 | 1 | 05/11/2018 | 100375/2019 |
| TRANSEZIDEIRO TRANSPORTES LOGISTICA LTDA ME | | FFZ-6014 | M.TRANS | 709.18.2931779 | 1 | 19/11/2018 | 123325/2019 |
| TRANSELERI TRANSPORTES LTDA | | OBE-2313 | M.TRANS | 709.18.2888080 | 1 | 05/11/2018 | 102972/2019 |
| TRANSELERI TRANSPORTES LTDA | | OBE-2313 | M.TRANS | 709.18.2911760 | 1 | 07/11/2018 | 113998/2019 |
| TRANSELERI TRANSPORTES LTDA | | OBE-2313 | M.TRANS | 709.18.2911761 | 1 | 07/11/2018 | 113999/2019 |
| TRANSFOQUINHA TRANSPORTES | | DTC-8913 | M.TRANS | 709.18.2934460 | 1 | 19/11/2018 | 124635/2019 |
| TRANSFORCE REMOCOES E AUTO SOCORRO EIRELI | | FNI-0442 | M.TRANS | 709.18.2927690 | 1 | 19/11/2018 | 121006/2019 |
| TRANSFRITI TRANSPORTES DE VEICULOS LTDA ME | | FVI-1008 | M.TRANS | 709.18.2907671 | 1 | 05/11/2018 | 112286/2019 |
| TRANSJIOI TRANSPORTES LTDA | | MLV-7314 | M.TRANS | 709.18.2943392 | 1 | 28/11/2018 | 128262/2019 |
| TRANSJIORI TRANSPORTES LTDA | | EWJ-9842 | M.TRANS | 709.18.2895471 | 1 | 05/11/2018 | 106477/2019 |
| TRANSJIORI TRANSPORTES LTDA | | DPB-2172 | M.TRANS | 709.18.2911729 | 1 | 07/11/2018 | 113989/2019 |
| TRANSJIORI TRANSPORTES LTDA | | DPB-2172 | M.TRANS | 709.18.2911737 | 1 | 07/11/2018 | 113992/2019 |
| TRANSJIORI TRANSPORTES LTDA | | BYC-3578 | M.TRANS | 709.18.2914990 | 1 | 07/11/2018 | 115217/2019 |
| TRANSLEITE INTERNACIONAL LTDA ME | | EFW-9061 | M.TRANS | 709.18.2914768 | 1 | 07/11/2018 | 115138/2019 |
| TRANSLEITE SHEKINAH LTDA ME | | DTC-8052 | M.TRANS | 709.18.2894879 | 1 | 05/11/2018 | 106154/2019 |
| TRANSLIFT SISTEMAS DE MOVIMENTACAO E ARMAZENA | | EIH-8104 | M.TRANS | 709.18.2884272 | 1 | 05/11/2018 | 101393/2019 |
| TRANSLLOGISTICA ARMAZEM GERAL E TRANSPORTE EIR | | EVC-9241 | M.TRANS | 709.18.2916711 | 1 | 07/11/2018 | 115883/2019 |
| TRANSLORD COM DE PROD ALIM E TRANSPORTES EIRE | | FME-3623 | M.TRANS | 709.18.2894980 | 1 | 05/11/2018 | 106208/2019 |
| TRANSMANIOTTI TRANSP RODOVIARIOS LTDA ME | | FDZ-1191 | M.TRANS | 709.18.2899590 | 1 | 05/11/2018 | 108596/2019 |
| TRANSMANIOTTI TRANSPORTES RODOV LTDA EPP | | FFA-8577 | M.TRANS | 709.18.2899591 | 1 | 05/11/2018 | 108597/2019 |
| TRANSMANIOTTI TRANSPORTES RODOV LTDA EPP | | FXA-6311 | M.TRANS | 709.18.2942143 | 1 | 28/11/2018 | 127846/2019 |
| TRANSMANIOTTI TRANSPORTES RODOVIARIOS LTDA EP | | HXI-0027 | M.TRANS | 709.18.2915728 | 1 | 07/11/2018 | 115488/2019 |
| TRANSMASSA LOGISTICA LTDA | | FMC-6022 | M.TRANS | 709.18.2914685 | 1 | 07/11/2018 | 115108/2019 |
| TRANSMASSA LOGISTICA LTDA | | FTG-6421 | M.TRANS | 709.18.2943734 | 1 | 28/11/2018 | 128442/2019 |
| TRANSMELO TRANSPORTES RODOVIARIOS LTDA ME | | GIV-0303 | M.TRANS | 709.18.2894777 | 1 | 05/11/2018 | 106103/2019 |
| TRANSMIUDO TRANSPDE VEICULOS E CARGAS EM GERA | | DPB-7671 | M.TRANS | 709.18.2882173 | 1 | 05/11/2018 | 100546/2019 |
| TRANSMODELO LOGISTICA TRANSPORTE ME | | NWM-5357 | M.TRANS | 709.18.2886156 | 1 | 05/11/2018 | 102143/2019 |
| TRANSMODELO LOGISTICA TRANSPORTE ME | | NWM-5357 | M.TRANS | 709.18.2942483 | 1 | 28/11/2018 | 127942/2019 |
| TRANSMUNIZ TRANSPORTES RODOVIARIOS DE CARGAS | | EDB-5794 | M.TRANS | 709.18.2914766 | 1 | 07/11/2018 | 115137/2019 |
| TRANSNORI LOCACOES LTDA ME | | FOP-6026 | M.TRANS | 709.18.2941727 | 1 | 28/11/2018 | 127713/2019 |
| TRANSNOVA TRANSPORTES LTDA | | BUV-8357 | M.TRANS | 709.18.2923321 | 1 | 19/11/2018 | 118668/2019 |
| TRANSNOVO LOGISTICA E TRANSPORTES LTDA ME | | 258.917 | ISS | 292.18.2559123 | 1 | 15/11/2018 | 094676/2019 |
| TRANSOIL COM E DESID DE RESIDUOS LTDA EPP | | DHO-7272 | M.TRANS | 709.18.2897197 | 1 | 05/11/2018 | 107186/2019 |
| TRANSONORA CARGO EIRELI | | BUP-4481 | M.TRANS | 709.18.2943839 | 1 | 28/11/2018 | 128490/2019 |
| TRANSONORA CARGO EIRELI | | MSN-1486 | M.TRANS | 709.18.2943840 | 1 | 28/11/2018 | 128491/2019 |
| TRANSP VEICULOS PANTANEIRO LTDA | | BKE-0711 | M.TRANS | 709.18.2915353 | 1 | 07/11/2018 | 115322/2019 |
| TRANSP VEICULOS PANTANEIRO LTDA | | FIK-0014 | M.TRANS | 709.18.2916260 | 1 | 07/11/2018 | 115719/2019 |
| TRANSPAESE TRANSPORTES LTDA | | DPB-3806 | M.TRANS | 709.18.2915066 | 1 | 07/11/2018 | 115243/2019 |
| TRANSPAMPULHA TRANSPORTES LTDA ME | | FZP-3322 | M.TRANS | 709.18.2916892 | 1 | 07/11/2018 | 115925/2019 |
| TRANSPARA TRANSPORTE RODOVIARIO DE CARGA | | AZU-4680 | M.TRANS | 709.18.2884363 | 1 | 05/11/2018 | 101442/2019 |
| TRANSPARA TRANSPORTE RODOVIARIO DE CARGA | | AZU-4680 | M.TRANS | 709.18.2894211 | 1 | 05/11/2018 | 105798/2019 |
| TRANSPARA TRANSPORTE RODOVIARIO DE CARGA | | AZU-4680 | M.TRANS | 709.18.2943566 | 1 | 28/11/2018 | 128354/2019 |
| TRANSPARANA TRANSPORTE LTDA EPP | | CLJ-7225 | M.TRANS | 709.18.2895448 | 1 | 05/11/2018 | 106461/2019 |
| TRANSPARENCY E DE AMBIENTES EIRELI EPP | | FGO-7909 | M.TRANS | 709.18.2945618 | 1 | 28/11/2018 | 129265/2019 |
| TRANSPEMANA TRANSP RODOVIARIO LTDA | | GHR-2874 | M.TRANS | 709.18.2934559 | 1 | 19/11/2018 | 124684/2019 |
| TRANSPEMANA TRANSPORTES RODOVIARIO LTDA ME | | FPR-8167 | M.TRANS | 709.18.2896905 | 1 | 05/11/2018 | 107089/2019 |
| TRANSPEMANA TRANSPORTES RODOVIARIO LTDA ME | | FPR-8167 | M.TRANS | 709.18.2902585 | 1 | 05/11/2018 | 109986/2019 |
| TRANSPEMANA TRANSPORTES RODOVIARIO LTDA ME | | GAJ-5829 | M.TRANS | 709.18.2915317 | 1 | 07/11/2018 | 115311/2019 |
| TRANSPETINES TRANSP RODOVIARIO LTDA EPP | | FRQ-9526 | M.TRANS | 709.18.2932174 | 1 | 19/11/2018 | 123558/2019 |
| TRANSPORTADOR SOLDEX LIMITADA ME | | EFU-9842 | M.TRANS | 709.18.2872946 | 1 | 05/11/2018 | 096735/2019 |
| TRANSPORTADORA 07 FLEXAS LTDA | | ATF-2552 | M.TRANS | 709.18.2888468 | 1 | 05/11/2018 | 103137/2019 |
| TRANSPORTADORA AGUA VIVA LTDA | | BWI-1952 | M.TRANS | 709.18.2897265 | 1 | 05/11/2018 | 107207/2019 |
| TRANSPORTADORA AQUINO LTDA ME | | GFA-7510 | M.TRANS | 709.18.2895367 | 1 | 05/11/2018 | 106417/2019 |
| TRANSPORTADORA BJ LTDA | | ETS-4899 | M.TRANS | 709.18.2914459 | 1 | 07/11/2018 | 115046/2019 |
| TRANSPORTADORA CALMA LTDA | | DSQ-9199 | M.TRANS | 709.18.2916706 | 1 | 07/11/2018 | 115880/2019 |
| TRANSPORTADORA COSTHAL LTDA | | LZK-7702 | M.TRANS | 709.18.2899611 | 1 | 05/11/2018 | 108603/2019 |
| TRANSPORTADORA DIAS DOURADO LTDA | | FQS-5402 | M.TRANS | 709.18.2916365 | 1 | 07/11/2018 | 115762/2019 |
| TRANSPORTADORA E M P SILVA MV LTDA ME | | GJM-5330 | M.TRANS | 709.18.2889009 | 1 | 05/11/2018 | 103365/2019 |
| TRANSPORTADORA E M P SILVA MV LTDA ME | | GJL-9070 | M.TRANS | 709.18.2926640 | 1 | 19/11/2018 | 120529/2019 |
| TRANSPORTADORA E M P SILVA MV LTDA ME | | GJL-9070 | M.TRANS | 709.18.2927115 | 1 | 19/11/2018 | 120742/2019 |
| TRANSPORTADORA E M P SILVA MV LTDA ME | | GJL-9070 | M.TRANS | 709.18.2927375 | 1 | 19/11/2018 | 120858/2019 |
| TRANSPORTADORA E M P SILVA MV LTDA ME | | GJL-9070 | M.TRANS | 709.18.2942647 | 1 | 28/11/2018 | 127998/2019 |
| TRANSPORTADORA GRANDE ABC LTDA | | CYN-8944 | M.TRANS | 709.18.2894614 | 1 | 05/11/2018 | 106016/2019 |
| TRANSPORTADORA JACAREI LTDA | | FZE-6410 | M.TRANS | 709.18.2888644 | 1 | 05/11/2018 | 103211/2019 |
| TRANSPORTADORA L CAVICHIOLI LTDA | | FJN-0400 | M.TRANS | 709.18.2895375 | 1 | 05/11/2018 | 106421/2019 |
| TRANSPORTADORA RIVABREN LTDA | | DPE-5997 | M.TRANS | 709.18.2879652 | 1 | 05/11/2018 | 099498/2019 |
| TRANSPORTADORA RODO K 22 LTDA | | EGK-5727 | M.TRANS | 709.18.2886576 | 1 | 05/11/2018 | 102323/2019 |
| TRANSPORTADORA ROTA NORDESTE LTDA EPP | | GQF-2461 | M.TRANS | 709.18.2927999 | 1 | 19/11/2018 | 121158/2019 |
| TRANSPORTADORA SINIMBU LTDA | 522.001.034.000 | IPU | 101.18.0212549 | 11 | 12/11/2018 | 088064/2019 | |
| TRANSPORTADORA SULISTA SA | | AQJ-2091 | M.TRANS | 709.18.2891033 | 1 | 05/11/2018 | 104241/2019 |
| TRANSPORTADORA TALITA EIRELI | | ELW-5628 | M.TRANS | 709.18.2894354 | 1 | 05/11/2018 | 105879/2019 |
| TRANSPORTADORA TRANS TUTE LTDA ME | | FE-9744 | M.TRANS | 709.18.2922973 | 1 | 19/11/2018 | 118451/2019 |
| TRANSPORTADORA TURISTICA BENFICA LTDA | | FRJ-9624 | M.TRANS | 709.18.2895263 | 1 | 05/11/2018 | 106361/2019 |
| TRANSPORTADORA TURISTICA SUZANO LTDA | | CUE-2338 | M.TRANS | 709.18.2871992 | 1 | 05/11/2018 | 096326/2019 |
| TRANSPORTADORA VAB LTDA | | FUS-8572 | M.TRANS | 709.18.2913511 | 1 | 07/11/2018 | 114763/2019 |

| | | | | | | |
|--|-----------------|---------|----------------|----|------------|-------------|
| TRANSPORTADORA VAB LTDA ME | EJY-0831 | M.TRANS | 709.18.2925508 | 1 | 19/11/2018 | 119855/2019 |
| TRANSPORTADORA VAB LTDA ME | EWJ-6412 | M.TRANS | 709.18.2942880 | 1 | 28/11/2018 | 128076/2019 |
| TRANSPORTARE LOC DE VEIC LTDA ME | AMM-5894 | M.TRANS | 709.18.2894970 | 1 | 05/11/2018 | 106205/2019 |
| TRANSPORTE ALIANCA 4D LTDA | 264.800 | TFFP/FX | 406.18.2815090 | 3 | 12/11/2018 | 094933/2019 |
| TRANSPORTE E LOGISTICA SAO JUDAS TADEU LTDA M | DUL-3932 | M.TRANS | 709.18.2923652 | 1 | 19/11/2018 | 118851/2019 |
| TRANSPORTE E TURISMO FRANCUCCI LTDA | 060.958 | ISS | 291.18.2563110 | 1 | 15/11/2018 | 094050/2019 |
| TRANSPORTE EXCELSIOR LTDA | PPI-7157 | M.TRANS | 709.18.2896650 | 1 | 05/11/2018 | 106995/2019 |
| TRANSPORTE EXPRESS LTDA EPP | DQB-9772 | M.TRANS | 709.18.2904430 | 1 | 05/11/2018 | 110818/2019 |
| TRANSPORTES ADEZUZA LTDA ME | DJE-7032 | M.TRANS | 709.18.2895557 | 1 | 05/11/2018 | 106533/2019 |
| TRANSPORTES BRESCIANE LTDA ME | CUA-9935 | M.TRANS | 709.18.2883750 | 1 | 05/11/2018 | 101171/2019 |
| TRANSPORTES BURI DE AUTOMOVEIS LTDA EPP | DME-1701 | M.TRANS | 709.18.2942947 | 1 | 28/11/2018 | 128093/2019 |
| TRANSPORTES CAVALINHO LTDA | CUD-4847 | M.TRANS | 709.18.2916964 | 1 | 07/11/2018 | 115938/2019 |
| TRANSPORTES CLEBER LTDA | DMJ-3841 | M.TRANS | 709.18.2903244 | 1 | 05/11/2018 | 110311/2019 |
| TRANSPORTES CLEUDER LTDA ME | FGD-9464 | M.TRANS | 709.18.2896709 | 1 | 05/11/2018 | 107014/2019 |
| TRANSPORTES FRAMENTO LTDA | LML-4306 | M.TRANS | 709.18.2895596 | 1 | 05/11/2018 | 106549/2019 |
| TRANSPORTES FURLONG DO BRASIL SA | GBW-9359 | M.TRANS | 709.18.2895401 | 1 | 05/11/2018 | 106434/2019 |
| TRANSPORTES FURLONG DO BRASIL SA | GBW-9359 | M.TRANS | 709.18.2895486 | 1 | 05/11/2018 | 106487/2019 |
| TRANSPORTES GABARDO LTDA | ONU-3842 | M.TRANS | 709.18.2941752 | 1 | 28/11/2018 | 127723/2019 |
| TRANSPORTES GABARDO LTDA | OMM-1537 | M.TRANS | 709.18.2944721 | 1 | 28/11/2018 | 128813/2019 |
| TRANSPORTES GIGLIO LTDA | 012.074.025.000 | IPTU | 101.18.0097725 | 11 | 17/11/2018 | 080754/2019 |
| TRANSPORTES GRITSCH LTDA | AYS-2514 | M.TRANS | 709.18.2914505 | 1 | 07/11/2018 | 115063/2019 |
| TRANSPORTES GUAIANAZES LTDA ME | DTC-8288 | M.TRANS | 709.18.2895389 | 1 | 05/11/2018 | 106429/2019 |
| TRANSPORTES GUAIANAZES LTDA ME | DTC-8288 | M.TRANS | 709.18.2895419 | 1 | 05/11/2018 | 106446/2019 |
| TRANSPORTES GUAIANAZES LTDA ME | GIO-7122 | M.TRANS | 709.18.2895500 | 1 | 05/11/2018 | 106497/2019 |
| TRANSPORTES GUAIANAZES LTDA ME | GGC-2881 | M.TRANS | 709.18.2896695 | 1 | 05/11/2018 | 107012/2019 |
| TRANSPORTES GUAIANAZES LTDA ME | GGC-2881 | M.TRANS | 709.18.2927189 | 1 | 19/11/2018 | 120774/2019 |
| TRANSPORTES GUAIANAZES LTDA ME | GGC-2881 | M.TRANS | 709.18.2927523 | 1 | 19/11/2018 | 120916/2019 |
| TRANSPORTES GUAIANAZES LTDA ME | GGC-2881 | M.TRANS | 709.18.2940678 | 1 | 28/11/2018 | 127211/2019 |
| TRANSPORTES GUAIANAZES LTDA ME | GGC-2881 | M.TRANS | 709.18.2942585 | 1 | 28/11/2018 | 127981/2019 |
| TRANSPORTES GUAIANAZES LTDA ME | GGC-2881 | M.TRANS | 709.18.2946236 | 1 | 28/11/2018 | 129522/2019 |
| TRANSPORTES MAGNO LTDA ME | FRR-0987 | M.TRANS | 709.18.2895564 | 1 | 05/11/2018 | 106536/2019 |
| TRANSPORTES MAROSO LTDA | BBL-2060 | M.TRANS | 709.18.2934824 | 1 | 19/11/2018 | 124812/2019 |
| TRANSPORTES MFG LTDA | GAS-5479 | M.TRANS | 709.18.2916671 | 1 | 07/11/2018 | 115869/2019 |
| TRANSPORTES QUINTANA LTDA EPP | PWK-7261 | M.TRANS | 709.18.2942488 | 1 | 28/11/2018 | 127944/2019 |
| TRANSPORTES RODOVIARIOS AJR LTDA | FEQ-1474 | M.TRANS | 709.18.2945588 | 1 | 28/11/2018 | 129253/2019 |
| TRANSPORTES TONIATO LTDA | BAQ-9427 | M.TRANS | 709.18.2914917 | 1 | 07/11/2018 | 115188/2019 |
| TRANSPORTES TRANSVANCASSIO LTDA ME | EGM-5830 | M.TRANS | 709.18.2886657 | 1 | 05/11/2018 | 102325/2019 |
| TRANSPORTES TREMEA LTDA | FLE-3619 | M.TRANS | 709.18.2934836 | 1 | 19/11/2018 | 124819/2019 |
| TRANSPORTES VENTO SUL LTDA ME | AIY-3318 | M.TRANS | 709.18.2886110 | 1 | 05/11/2018 | 102123/2019 |
| TRANSREP TRANSPORTE RODOVIARIO E AEREO LTDA M | EKQ-9138 | M.TRANS | 709.18.2944822 | 1 | 28/11/2018 | 128853/2019 |
| TRANSRUAS TRANSPORTES LTDA EPP | EPJ-5896 | M.TRANS | 709.18.2912312 | 1 | 07/11/2018 | 114244/2019 |
| TRANSTANA TRANSP. ESPECIALIZADO DE VEICULOS LTDA | 008.762 | P.PUBL | 707.18.0244145 | 11 | 28/11/2018 | 095708/2019 |
| TRANSALENTE LOGISTICA LTDA | NYM-5929 | M.TRANS | 709.18.2944303 | 1 | 28/11/2018 | 128680/2019 |
| TRANSVO TRANSPORTES EIRELI EPP | FAU-5212 | M.TRANS | 709.18.2915034 | 1 | 07/11/2018 | 115233/2019 |
| TRANSVO TRANSPORTES EIRELI EPP | FAU-5212 | M.TRANS | 709.18.2929586 | 1 | 19/11/2018 | 121955/2019 |
| TRANZENITE TRANSPORTES LTDA EPP | CZZ-3218 | M.TRANS | 709.18.2888466 | 1 | 05/11/2018 | 103135/2019 |
| TRASIBULO BISPO NOBRE | 007.063.025.000 | IPTU | 101.18.0066024 | 11 | 12/11/2018 | 079601/2019 |
| TRATEC INDUSTRIA E COMERCIO LTDA | 520.006.014.000 | IPTU | 101.18.0207163 | 11 | 12/11/2018 | 087670/2019 |
| TRATECNO LTDA ME | AXJ-9425 | M.TRANS | 709.18.2875421 | 1 | 05/11/2018 | 097808/2019 |
| TRAVEL A LA CARTE VIAGENS E TURISMO LTDA | GAB-6567 | M.TRANS | 709.18.2894888 | 1 | 05/11/2018 | 106159/2019 |
| TRAVEL A LA CARTE VIAGENS E TURISMO LTDA | GAB-6567 | M.TRANS | 709.18.2916811 | 1 | 07/11/2018 | 115905/2019 |
| TRC TREFILADOS TECNICOS LTDA | FTU-9084 | M.TRANS | 709.18.2895105 | 1 | 05/11/2018 | 106271/2019 |
| TREFILACAO DE FERRO E ACO FERRALVA LTDA | 019.048.061.000 | IPTU | 101.18.0129281 | 11 | 18/11/2018 | 082526/2019 |
| TREFILACAO DE FERRO E ACO FERRALVA LTDA | 019.048.070.000 | IPTU | 101.18.0129282 | 11 | 18/11/2018 | 082527/2019 |
| TRES K COMERCIO INSTALACOES LTDA EPP | COH-2599 | M.TRANS | 709.18.2877651 | 1 | 05/11/2018 | 098656/2019 |
| TRES MARIAS LAVAGEM A SECO EIRELI | 011.807 | ISS | 292.18.2553703 | 1 | 15/11/2018 | 094576/2019 |
| TRES UNIDAS TRANSPORTES LTDA ME | EOF-4281 | M.TRANS | 709.18.2896829 | 1 | 05/11/2018 | 107063/2019 |
| TREVISO AVENIDA PIZZARIA LTDA ME | DJA-9487 | M.TRANS | 709.18.2943543 | 1 | 28/11/2018 | 128337/2019 |
| TREVISO LOCAÇÃO DE AUTO E EQUIP P EVENTOS LTD | FQU-7355 | M.TRANS | 709.18.2917085 | 1 | 07/11/2018 | 115978/2019 |
| TREVISO LOCAÇÃO DE AUTO E EQUIP P EVENTOS LTD | FQU-7355 | M.TRANS | 709.18.2940243 | 1 | 28/11/2018 | 127038/2019 |
| TREXCON SISTEMAS E AUTOMACAO LTDA | FQW-4000 | M.TRANS | 709.18.2896113 | 1 | 05/11/2018 | 106744/2019 |
| TREZE DE NOVEMBRO COMERCIO DE ALIMENTOS LTDA-EPP | 267.118 | TFFP/FX | 406.18.2935306 | 1 | 27/11/2018 | 095127/2019 |
| TREZE LISTAS SEGURANCA E VIGILANCIA LTDA | FKZ-4990 | M.TRANS | 709.18.2894660 | 1 | 05/11/2018 | 106040/2019 |
| TRIANGULO COM.E REP.DE MOT. E EQUIP.LTDA-ME | 185.626 | ISS | 292.18.2546606 | 1 | 15/11/2018 | 094397/2019 |
| TRICURY CONSTRUCOES E PARTICIPACOES LTDA | 017.024.056.174 | IPTU | 101.18.0119152 | 11 | 12/11/2018 | 081935/2019 |
| TRICURY CONSTRUCOES E PARTICIPACOES LTDA | 017.024.056.217 | IPTU | 101.18.0119195 | 11 | 12/11/2018 | 081940/2019 |
| TRICURY CONSTRUCOES E PARTICIPACOES LTDA | 017.024.057.040 | IPTU | 101.18.0119265 | 11 | 12/11/2018 | 081944/2019 |
| TRICURY CONSTRUCOES E PARTICIPACOES LTDA | 017.024.057.063 | IPTU | 101.18.0119288 | 11 | 12/11/2018 | 081946/2019 |
| TRICURY CONSTRUCOES LTDA | 017.024.057.218 | IPTU | 101.18.0119442 | 11 | 12/11/2018 | 081958/2019 |
| TRIEL SERVICOS DE MANUTENCAO E PINTURA SS LT ME | 150.915 | ISS | 292.18.2552205 | 1 | 15/11/2018 | 094553/2019 |
| TRIGOPOL INDUSTRIA E COMERCIO DE PLASTICOS LT | FIB-6094 | M.TRANS | 709.18.2943167 | 1 | 28/11/2018 | 128166/2019 |
| TRINCHEIRAS EMPREENDIMENTOS IMOBILIARIOS LTDA | 002.054.015.158 | IPTU | 101.18.0019924 | 11 | 15/11/2018 | 076915/2019 |
| TRINCHEIRAS EMPREENDIMENTOS IMOBILIARIOS LTDA | 002.054.015.182 | IPTU | 101.18.0019948 | 11 | 15/11/2018 | 076917/2019 |
| TRINCHEIRAS EMPREENDIMENTOS IMOBILIARIOS LTDA | 002.054.015.348 | IPTU | 101.18.0020114 | 11 | 15/11/2018 | 076930/2019 |
| TRINCHEIRAS EMPREENDIMENTOS IMOBILIARIOS LTDA | 002.054.015.381 | IPTU | 101.18.0020147 | 11 | 15/11/2018 | 076932/2019 |
| TRINCHEIRAS EMPREENDIMENTOS IMOBILIARIOS LTDA | 002.054.015.486 | IPTU | 101.18.0020252 | 11 | 15/11/2018 | 076937/2019 |
| TRINCHEIRAS EMPREENDIMENTOS IMOBILIARIOS LTDA | 002.054.015.490 | IPTU | 101.18.0020256 | 11 | 15/11/2018 | 076938/2019 |
| TRINDADE CENTRAL COMERCIO DE ROUPAS CALCADOS | GKH-5200 | M.TRANS | 709.18.2944122 | 1 | 28/11/2018 | 128601/2019 |
| TRINIDAD CONFECOES LTDA | 620.601.001.000 | IPTU | 101.18.0241078 | 11 | 16/11/2018 | 091199/2019 |
| TRINIDAD CONFECOES LTDA | 620.601.001.000 | CIP | 105.18.0251277 | 11 | 26/11/2018 | 093775/2019 |
| TRITEK TECNOLOGIA E COM LTDA ME | GJN-6075 | M.TRANS | 709.18.2924680 | 1 | 19/11/2018 | 119373/2019 |
| TRIUMPH FABRICACAO DE MOTOCICLETAS DE MANAUS | FPF-0973 | M.TRANS | 709.18.2942017 | 1 | 28/11/2018 | 127806/2019 |
| TRIVAL BOA TINTA LTDA ME | FNK-6799 | M.TRANS | 709.18.2895138 | 1 | 05/11/2018 | 106293/2019 |
| TRIVIAL FOOD ALIMENTACAO COMERCIO E SERVICOS | FUB-0711 | M.TRANS | 709.18.2903465 | 1 | 05/11/2018 | 110423/2019 |
| TRM RESINAS TERMOPLASTICAS IND COM LTDA | DQJ-7474 | M.TRANS | 709.18.2915563 | 1 | 07/11/2018 | 115390/2019 |
| TRM RESINAS TERMOPLASTICAS IND COM LTDA | DQJ-7474 | M.TRANS | 709.18.2943206 | 1 | 28/11/2018 | 128181/2019 |
| TRM RESINAS TERMOPLASTICAS IND COM LTDA | DQJ-7474 | M.TRANS | 709.18.2943781 | 1 | 28/11/2018 | 128465/2019 |
| TRNASPORTADORA RODI LTDA | BTE-9246 | M.TRANS | 709.18.2918918 | 1 | 07/11/2018 | 116927/2019 |
| TROMBETA PARTICIPACOES E EMPREENDIMENTOS | FRT-1511 | M.TRANS | 709.18.2935623 | 1 | 21/11/2018 | 125090/2019 |
| TROPA GRS SERVICOS DE APOIO LTDA | 266.945 | TFFP/FX | 406.18.2920471 | 1 | 20/11/2018 | 095104/2019 |
| TROPICAL RIO COMERCIO E TRANSPORTES LTDA | KYA-4777 | M.TRANS | 709.18.2894319 | 1 | 05/11/2018 | 105859/2019 |
| TROPICALHE COMERCIO E REFRIGERACAO LTDA ME | 155.449 | ISS | 292.18.2545885 | 1 | 15/11/2018 | 094385/2019 |

| | | | | | | |
|--|-----------------|---------|----------------|----|------------|-------------|
| TRUCKFORT SERVICE IMPLEMENTOS RODOVIARIOS EIR | EEM-9352 | M.TRANS | 709.18.2893599 | 1 | 05/11/2018 | 105448/2019 |
| TRUCOFER REQUALIFICADORA E TRANSPORTES | GBQ-0826 | M.TRANS | 709.18.2910477 | 1 | 07/11/2018 | 113525/2019 |
| TSA TRANSPORTES SCREMIM E ARMAZENAGENS LTDA | CSK-0809 | M.TRANS | 709.18.2895155 | 1 | 05/11/2018 | 106298/2019 |
| TSA TRANSPORTES SCREMIM E ARMAZENAGENS LTDA | CSK-0809 | M.TRANS | 709.18.2937604 | 1 | 21/11/2018 | 126049/2019 |
| TSALEACH VIAGENS E TURISMO | EAN-4559 | M.TRANS | 709.18.2915783 | 1 | 07/11/2018 | 115522/2019 |
| TSALEACH VIAGENS E TURISMO | EAN-4559 | M.TRANS | 709.18.2932363 | 1 | 19/11/2018 | 123658/2019 |
| TSALEACH VIAGENS E TURISMO | EAN-4559 | M.TRANS | 709.18.2943647 | 1 | 28/11/2018 | 128394/2019 |
| TSM IMPORT EIRELLI EPP | EZQ-0132 | M.TRANS | 709.18.2913533 | 1 | 07/11/2018 | 114771/2019 |
| TSSUKASSA OKAZAWA | | P.PUBL | 707.18.0244212 | 11 | 28/11/2018 | 095712/2019 |
| TSUGUI TOMIOKA NILSSON | 510.200.053.000 | IPTU | 101.18.0200306 | 11 | 16/11/2018 | 087080/2019 |
| TSUGUI TOMIOKA NILSSON | 510.200.053.000 | CIP | 105.18.0247368 | 11 | 26/11/2018 | 092351/2019 |
| TSUKASSA OKAZAWA | 002.024.033.000 | IPTU | 101.18.0017450 | 11 | 15/11/2018 | 076811/2019 |
| TSUNEKICHI TAMANAHA | 002.085.013.000 | IPTU | 101.18.0024628 | 11 | 15/11/2018 | 077154/2019 |
| TUANI CARLOS DO CARMO | CNC-8724 | M.TRANS | 709.18.2906075 | 1 | 05/11/2018 | 111505/2019 |
| TUANY KAT ALVES PEREIRA | EMM-7638 | M.TRANS | 709.18.2922341 | 1 | 19/11/2018 | 118162/2019 |
| TUANY PRISCILA DA SILVA SANTOS | DDQ-1177 | M.TRANS | 709.18.2894012 | 1 | 05/11/2018 | 105688/2019 |
| TUCKER COMERCIO DE VEICULOS LTDA | DVE-8287 | M.TRANS | 709.18.2871964 | 1 | 05/11/2018 | 096311/2019 |
| TUCKER COMERCIO DE VEICULOS LTDA | DVE-8287 | M.TRANS | 709.18.2873932 | 1 | 05/11/2018 | 097165/2019 |
| TUCKER COMERCIO DE VEICULOS LTDA | DVE-8287 | M.TRANS | 709.18.2886036 | 1 | 05/11/2018 | 102090/2019 |
| TUCKER COMERCIO DE VEICULOS LTDA | DVE-8287 | M.TRANS | 709.18.2915602 | 1 | 07/11/2018 | 115419/2019 |
| TUCKER COMERCIO DE VEICULOS LTDA | DVE-8287 | M.TRANS | 709.18.2915740 | 1 | 07/11/2018 | 115498/2019 |
| TUCKER COMERCIO DE VEICULOS LTDA | DVE-8287 | M.TRANS | 709.18.2915962 | 1 | 07/11/2018 | 115607/2019 |
| TUCKER COMERCIO DE VEICULOS LTDA | DVE-8287 | M.TRANS | 709.18.2941672 | 1 | 28/11/2018 | 127697/2019 |
| TUCKER COMERCIO DE VEICULOS LTDA | DVE-8287 | M.TRANS | 709.18.2941880 | 1 | 28/11/2018 | 127762/2019 |
| TUCKER COMERCIO DE VEICULOS LTDA | DVE-8287 | M.TRANS | 709.18.2943987 | 1 | 28/11/2018 | 128555/2019 |
| TUCKER COMERCIO DE VEICULOS LTDA | DVE-8287 | M.TRANS | 709.18.2944911 | 1 | 28/11/2018 | 128895/2019 |
| TUCKER COMERCIO DE VEICULOS LTDAEPP | DIF-9224 | M.TRANS | 709.18.2896050 | 1 | 05/11/2018 | 106718/2019 |
| TUCKER COMERCIO DE VEICULOS LTDAEPP | DIF-9224 | M.TRANS | 709.18.2896060 | 1 | 05/11/2018 | 106724/2019 |
| TUCKER COMERCIO DE VEICULOS LTDAEPP | DIF-9224 | M.TRANS | 709.18.2896088 | 1 | 05/11/2018 | 106733/2019 |
| TUCKER COMERCIO DE VEICULOS LTDAEPP | DIF-9224 | M.TRANS | 709.18.2896138 | 1 | 05/11/2018 | 106752/2019 |
| TUCKER COMERCIO DE VEICULOS LTDAEPP | DIF-9224 | M.TRANS | 709.18.2896804 | 1 | 05/11/2018 | 107058/2019 |
| TUCKER COMERCIO DE VEICULOS LTDAEPP | DIF-9224 | M.TRANS | 709.18.2896957 | 1 | 05/11/2018 | 107107/2019 |
| TUCKER COMERCIO DE VEICULOS LTDAEPP | DIF-9224 | M.TRANS | 709.18.2916266 | 1 | 07/11/2018 | 115722/2019 |
| TUCKER COMERCIO DE VEICULOS LTDAEPP | DIF-9224 | M.TRANS | 709.18.2916389 | 1 | 07/11/2018 | 115775/2019 |
| TUCKER COMERCIO DE VEICULOS LTDAEPP | DIF-9224 | M.TRANS | 709.18.2942619 | 1 | 28/11/2018 | 127990/2019 |
| TUCKER COMERCIO DE VEICULOS LTDAEPP | DIF-9224 | M.TRANS | 709.18.2943914 | 1 | 28/11/2018 | 128517/2019 |
| TUDO TOP OUTLET COMERCIAL EIRELI ME | DRV-3315 | M.TRANS | 709.18.2929524 | 1 | 19/11/2018 | 121921/2019 |
| TUDO TOP OUTLET COMERCIAL EIRELI ME | DRV-3315 | M.TRANS | 709.18.2929563 | 1 | 19/11/2018 | 121942/2019 |
| TUDO TOP OUTLET COMERCIAL EIRELI ME | DRV-3315 | M.TRANS | 709.18.2936492 | 1 | 21/11/2018 | 125468/2019 |
| TULA SIQUEIRA DE MORAES | DYL-1217 | M.TRANS | 709.18.2909113 | 1 | 05/11/2018 | 112962/2019 |
| TULIO ALVES SANTOS | HBS-2375 | M.TRANS | 709.18.2936413 | 1 | 21/11/2018 | 125423/2019 |
| TULLIO FELIPE NEVES DE MIRANDA | BUO-6929 | M.TRANS | 709.18.2930307 | 1 | 19/11/2018 | 122428/2019 |
| TULLIO ASCARELI CASSIIVILANI | DOF-2551 | M.TRANS | 709.18.2924895 | 1 | 19/11/2018 | 119495/2019 |
| TUNG CHANG PAO MEI | 521.600.036.000 | IPTU | 101.18.0212455 | 11 | 15/11/2018 | 088054/2019 |
| TUNG CHANG PAO MEI | 521.600.049.000 | IPTU | 101.18.0212463 | 11 | 15/11/2018 | 088055/2019 |
| TUNOO SATO | 027.049.016.000 | IPTU | 101.18.0164738 | 11 | 15/11/2018 | 084718/2019 |
| TURBOFILTRO COM DE PECAS LTDA | EIH-0265 | M.TRANS | 709.18.2914180 | 1 | 07/11/2018 | 114965/2019 |
| TURISMO BOZZATO LTDA | DVT-4148 | M.TRANS | 709.18.2891054 | 1 | 05/11/2018 | 104253/2019 |
| TURISMO POSTO DE SERVICO LTDA | DGB-5445 | M.TRANS | 709.18.2916583 | 1 | 07/11/2018 | 115842/2019 |
| TURY DO BRASIL INDUSTRIA E COMERCIO LTDA | FSP-8313 | M.TRANS | 709.18.2909611 | 1 | 07/11/2018 | 113163/2019 |
| TUTTI BELLI COM DE FLORES LTDA ME | CGV-9508 | M.TRANS | 709.18.2885894 | 1 | 05/11/2018 | 102027/2019 |
| TW EMPREENDIMENTOS DIGITAIS - EIRELI | 265.742 | TFFP/FX | 406.18.2861634 | 2 | 16/11/2018 | 095002/2019 |
| TWG WARRANTY SERVICOS DO BRASIL LTDA | CTA-0880 | M.TRANS | 709.18.2894428 | 1 | 05/11/2018 | 105922/2019 |
| TWISTER TURISMO E LOCADORA DE VEICULOS LTDA - ME | 243.314 | ISS | 292.18.2551684 | 1 | 15/11/2018 | 094543/2019 |
| TYNEX COMERCIO E SUPORTE PARA INFORMATICA LTD | DDD-1631 | M.TRANS | 709.18.2943253 | 1 | 28/11/2018 | 128195/2019 |
| TYRONE WALL MARTINS | 025.103.011.000 | IPTU | 101.18.0157330 | 11 | 19/11/2018 | 084247/2019 |
| UANDRELI MENDES RODRIGUES | ERZ-0928 | M.TRANS | 709.18.2892727 | 1 | 05/11/2018 | 105021/2019 |
| UBALDO DA COSTA LEITE-ESPOLIO | 512.201.002.000 | IPTU | 101.18.0206990 | 11 | 16/11/2018 | 087641/2019 |
| UBALDO DA COSTA LEITE-ESPOLIO | 512.201.002.000 | CIP | 105.18.0247869 | 11 | 26/11/2018 | 092527/2019 |
| UBALDO JOSE OLIVEIRA | 510.123.006.000 | IPTU | 101.18.0200234 | 11 | 16/11/2018 | 087071/2019 |
| UBERLOG TRANSP E SERV LTDA | GPD-9381 | M.TRANS | 709.18.2886144 | 1 | 05/11/2018 | 102136/2019 |
| UBERLOG TRANSP E SERV LTDA | GPD-9381 | M.TRANS | 709.18.2886145 | 1 | 05/11/2018 | 102137/2019 |
| UBERLOG TRANSP E SERV LTDA | HMF-2308 | M.TRANS | 709.18.2896649 | 1 | 05/11/2018 | 106994/2019 |
| UBIRACI LOPES | CKC-8592 | M.TRANS | 709.18.2876346 | 1 | 05/11/2018 | 098160/2019 |
| UBIRACILENO JOSE SILVA | EIP-4755 | M.TRANS | 709.18.2917309 | 1 | 07/11/2018 | 116087/2019 |
| UBIRAJARA TORRES DE ARAUJO | 020.073.046.000 | IPTU | 101.18.0134094 | 11 | 17/11/2018 | 082830/2019 |
| UBIRAJARA VALIM DE PAULA | EKX-5106 | M.TRANS | 709.18.2940017 | 1 | 28/11/2018 | 126925/2019 |
| UBIRATAN ALAN DE CARVALHOME | FSL-4547 | M.TRANS | 709.18.2917418 | 1 | 07/11/2018 | 116160/2019 |
| UBIRATAN ALVES DE MOURA | EJD-6566 | M.TRANS | 709.18.2890270 | 1 | 05/11/2018 | 103929/2019 |
| UBIRATAN BALLESTA MALUMBRE - ME | 233.361 | ISS | 292.18.2554843 | 1 | 15/11/2018 | 094593/2019 |
| UBIRATAN CUNHA | 533.007.009.000 | CIP | 105.18.0249757 | 11 | 26/11/2018 | 093129/2019 |
| UBIRATAN DANTAS DOS SANTOS | 019.033.045.000 | IPTU | 101.18.0128859 | 11 | 18/11/2018 | 082496/2019 |
| UDINILSON RODRIGUES DOS SANTOS | 001.019.034.003 | IPTU | 101.18.0002498 | 11 | 16/11/2018 | 076324/2019 |
| UDINILSON RODRIGUES DOS SANTOS | 001.098.044.000 | IPTU | 101.18.0014137 | 11 | 16/11/2018 | 076704/2019 |
| UDINILSON RODRIGUES DOS SANTOS | 004.040.059.138 | IPTU | 101.18.0039901 | 11 | 17/11/2018 | 078191/2019 |
| UDIRLEI SOUZA ARAUJO | 534.107.086.000 | IPTU | 101.18.0235201 | 11 | 18/11/2018 | 090479/2019 |
| UELITON ALVES RODRIGUES | EDC-7845 | M.TRANS | 709.18.2900512 | 1 | 05/11/2018 | 109021/2019 |
| UELLINGTON ALEXANDRINO DOS SANTOS | DJK-6272 | M.TRANS | 709.18.2871897 | 1 | 05/11/2018 | 096284/2019 |
| UEMERSON ALVES DOS SANTOS | DCR-9972 | M.TRANS | 709.18.2900260 | 1 | 05/11/2018 | 108897/2019 |
| UERLIS SANTOS ROCHA | FQJ-8169 | M.TRANS | 709.18.2934163 | 1 | 19/11/2018 | 124498/2019 |
| UFM SERVICOS E APOIO ADMINISTRATIVO EIRELLI M | EDU-7079 | M.TRANS | 709.18.2933102 | 1 | 19/11/2018 | 124016/2019 |
| UFM SERVICOS E APOIO ADMINISTRATIVO EIRELLI M | EXM-9978 | M.TRANS | 709.18.2942409 | 1 | 28/11/2018 | 127922/2019 |
| UGO DOS SANTOS | 018.033.045.000 | IPTU | 101.18.0122355 | 11 | 19/11/2018 | 082085/2019 |
| UGO SHOETSU KOBAYASHI | 021.062.007.000 | IPTU | 101.18.0140987 | 11 | 18/11/2018 | 083303/2019 |
| UIARA DE OLIVEIRA VIEIRA | FHE-7445 | M.TRANS | 709.18.2928660 | 1 | 19/11/2018 | 121470/2019 |
| UILI LINS MARINHO | FGB-3495 | M.TRANS | 709.18.2939223 | 1 | 28/11/2018 | 126550/2019 |
| UILIAN FERREIRA BRAGA | 030.151.048.004 | IPTU | 101.18.0178886 | 11 | 18/11/2018 | 085519/2019 |
| UILIANS DA SILVA SANTOS | BYZ-0927 | M.TRANS | 709.18.2920846 | 1 | 19/11/2018 | 117495/2019 |
| UILSON CARLOS PORTARI PEDROSO | EXM-6365 | M.TRANS | 709.18.2901565 | 1 | 05/11/2018 | 109524/2019 |
| UILSON LOURENCO | 012.026.047.002 | IPTU | 101.18.0094835 | 11 | 17/11/2018 | 080618/2019 |
| UILTON REINA CECATO | GGJ-2577 | M.TRANS | 709.18.2888329 | 1 | 05/11/2018 | 103077/2019 |
| ULI TALITA DE SOUZA SANTOS | | GAM | 802.18.2983066 | 1 | 22/11/2018 | 129950/2019 |

| | | | | | | |
|---|-----------------|---------|----------------|----|------------|-------------|
| ULIANA INDUSTRIA METALURGICA LIMITADA | FRI-5881 | M.TRANS | 709.18.2886075 | 1 | 05/11/2018 | 102111/2019 |
| ULIANA INDUSTRIA METALURGICA LIMITADA | FRI-5881 | M.TRANS | 709.18.2897162 | 1 | 05/11/2018 | 107176/2019 |
| ULIANA INDUSTRIA METALURGICA LIMITADA | GAD-4051 | M.TRANS | 709.18.2916284 | 1 | 07/11/2018 | 115727/2019 |
| ULISSES CLAUDINO DA HORA | 009.048.002.000 | IP TU | 101.18.0078519 | 11 | 17/11/2018 | 079972/2019 |
| ULISSES CLAUDINO DA HORA JUNIOR | 018.034.090.030 | IP TU | 101.18.0122563 | 11 | 19/11/2018 | 082106/2019 |
| ULISSES DE LIMA | DDC-9656 | M.TRANS | 709.18.2884686 | 1 | 05/11/2018 | 101578/2019 |
| ULISSES DE MELLO FERREIRA | BRF-8313 | M.TRANS | 709.18.2908754 | 1 | 05/11/2018 | 112795/2019 |
| ULISSES DELPOIO PARMEZIANI | 004.040.059.174 | IP TU | 101.18.0039937 | 11 | 20/11/2018 | 078194/2019 |
| ULISSES KIROL | ELT-8667 | M.TRANS | 709.18.2905914 | 1 | 05/11/2018 | 111426/2019 |
| ULISSES LEITE REIS E ALBUQUERQUE | 521.301.061.000 | IP TU | 101.18.0210336 | 11 | 15/11/2018 | 087915/2019 |
| ULISSES LEITE REIS E ALBUQUERQUE | 523.306.009.000 | IP TU | 101.18.0215564 | 11 | 12/11/2018 | 088387/2019 |
| ULISSES LEITE REIS E ALBUQUERQUE | 620.505.005.000 | IP TU | 101.18.0240602 | 11 | 16/11/2018 | 091118/2019 |
| ULISSES MARIO DE CAMPOS PINHEIRO | FGW-6189 | M.TRANS | 709.18.2898680 | 1 | 05/11/2018 | 108069/2019 |
| ULISSES MARIO DE CAMPOS PINHEIRO | FGW-6189 | M.TRANS | 709.18.2899139 | 1 | 05/11/2018 | 108338/2019 |
| ULISSES MORAES FRANCO | 012.064.038.000 | IP TU | 101.18.0097384 | 11 | 17/11/2018 | 080723/2019 |
| ULISSES NOVAES | MWD-1939 | M.TRANS | 709.18.2872494 | 1 | 05/11/2018 | 096546/2019 |
| ULISSES PIRES DE OLIVEIRA | EMW-8568 | M.TRANS | 709.18.2938966 | 1 | 28/11/2018 | 126417/2019 |
| ULTIMATE PARTS IND E COM E ACES EM GERAL | EZM-3793 | M.TRANS | 709.18.2905334 | 1 | 05/11/2018 | 111199/2019 |
| ULTIMATE PARTS IND E COM E ACES EM GERAL | EZM-3793 | M.TRANS | 709.18.2913486 | 1 | 07/11/2018 | 114755/2019 |
| ULTRA RAPIDO COMERCIO DE GLP LTDA | DWQ-9171 | M.TRANS | 709.18.2895175 | 1 | 05/11/2018 | 106313/2019 |
| ULTRASOLDA INDUSTRIA E COMERCIO LTDA | 521.600.023.000 | IP TU | 101.18.0212446 | 11 | 15/11/2018 | 088051/2019 |
| ULYSSES FLORIANO DE OLIVEIRA | 018.013.054.000 | IP TU | 101.18.0120964 | 11 | 19/11/2018 | 082012/2019 |
| UMBELINA BANDEIRA DE BRITO | EKK-3274 | M.TRANS | 709.18.2887571 | 1 | 05/11/2018 | 102737/2019 |
| UMBERTO CLOVIS GANDOLFI FERNANDES | GGP-1376 | M.TRANS | 709.18.2890514 | 1 | 05/11/2018 | 104034/2019 |
| UMBERTO GARBIN | 029.158.025.000 | IP TU | 101.18.0174314 | 11 | 16/11/2018 | 085249/2019 |
| UNESPUMA PECAS E FITAS TECNICAS E COMERCIO LT | EWU-2825 | M.TRANS | 709.18.2913855 | 1 | 07/11/2018 | 114870/2019 |
| UNIAO EMPREENDIMENTOS E ADMINISTRACAO S/C LTDA | 523.003.009.000 | IP TU | 101.18.0215030 | 11 | 12/11/2018 | 088315/2019 |
| UNIAO EMPREENDIMENTOS E ADMINISTRACAO S/C LTDA | 523.003.017.000 | IP TU | 101.18.0215036 | 11 | 12/11/2018 | 088316/2019 |
| UNIAO FEDERAL | 031.005.001.000 | IP TU | 101.18.0179586 | 11 | 19/11/2018 | 085559/2019 |
| UNIAO FEDERAL | 031.005.002.000 | IP TU | 101.18.0179587 | 11 | 19/11/2018 | 085560/2019 |
| UNIAO FEDERAL | 31.005.003.000 | CIP | 105.18.0246925 | 11 | 26/11/2018 | 092265/2019 |
| UNIAO FEDERAL | 530.300.056.000 | CIP | 105.18.0248931 | 11 | 26/11/2018 | 092799/2019 |
| UNIAO QUIMICA FARMACEUTICA NACIONAL S A | PAG-3815 | M.TRANS | 709.18.2871466 | 1 | 05/11/2018 | 096099/2019 |
| UNIAO SBC DEP MAT DE CONSTRUCAO LTDA | FCO-6040 | M.TRANS | 709.18.2915526 | 1 | 07/11/2018 | 115377/2019 |
| UNIAO TRANSP INTEREST DE LUXO SA | PUS-8168 | M.TRANS | 709.18.2913520 | 1 | 07/11/2018 | 114766/2019 |
| UNIBANCO LEASING SA ARRENDAMENTO MERCANTIL | CQY-7445 | M.TRANS | 709.18.2896892 | 1 | 05/11/2018 | 107086/2019 |
| UNIBANCO LEASING SA ARRENDAMENTO MERCANTIL | CQY-7445 | M.TRANS | 709.18.2942643 | 1 | 28/11/2018 | 127997/2019 |
| UNIBANCO UNIAO DOS BANCOS BRASILEIROS SA | DRV-3197 | M.TRANS | 709.18.2914013 | 1 | 07/11/2018 | 114910/2019 |
| UNIBOM PRODUTOS ALIMENTICIOS EIRELI ME | FVI-0498 | M.TRANS | 709.18.2942055 | 1 | 28/11/2018 | 127821/2019 |
| UNIC MAQUINAS E EQUIPAMENTOS LTDA ME | FVX-1660 | M.TRANS | 709.18.2896223 | 1 | 05/11/2018 | 106781/2019 |
| UNIC MAQUINAS E EQUIPAMENTOS LTDA ME | FVX-1660 | M.TRANS | 709.18.2943574 | 1 | 28/11/2018 | 128358/2019 |
| UNIDADE EDUC REC RISCO BRINCO E RABISCO LTDA ME | 044.571 | ISS | 292.18.2567113 | 1 | 15/11/2018 | 094834/2019 |
| UNIDAS S A | PZU-8964 | M.TRANS | 709.18.2889031 | 1 | 05/11/2018 | 103372/2019 |
| UNIDAS S A | PZR-1397 | M.TRANS | 709.18.2909237 | 1 | 07/11/2018 | 112971/2019 |
| UNIDAS S A | PYY-3945 | M.TRANS | 709.18.2943199 | 1 | 28/11/2018 | 128176/2019 |
| UNIDAS S A | PZU-9897 | M.TRANS | 709.18.2913100 | 1 | 07/11/2018 | 114588/2019 |
| UNIDAS S A | IPG-1105 | M.TRANS | 709.18.2914206 | 1 | 07/11/2018 | 114978/2019 |
| UNIDAS S.A. | BAP-2518 | M.TRANS | 709.18.2871502 | 1 | 05/11/2018 | 096118/2019 |
| UNIDAS S.A. | BAP-2518 | M.TRANS | 709.18.2871507 | 1 | 05/11/2018 | 096121/2019 |
| UNIDAS S.A. | BAP-2518 | M.TRANS | 709.18.2871512 | 1 | 05/11/2018 | 096124/2019 |
| UNIDAS S.A. | BAP-2518 | M.TRANS | 709.18.2892280 | 1 | 05/11/2018 | 104797/2019 |
| UNIDAS S.A. | BAQ-6346 | M.TRANS | 709.18.2894776 | 1 | 05/11/2018 | 106102/2019 |
| UNIDAS S.A. | AZO-6569 | M.TRANS | 709.18.2915496 | 1 | 07/11/2018 | 115367/2019 |
| UNIDAS S.A. | BAP-2518 | M.TRANS | 709.18.2941419 | 1 | 28/11/2018 | 127613/2019 |
| UNIDAS S.A. | BAP-2518 | M.TRANS | 709.18.2941421 | 1 | 28/11/2018 | 127614/2019 |
| UNIDAS S.A. | BAP-2518 | M.TRANS | 709.18.2941422 | 1 | 28/11/2018 | 127615/2019 |
| UNIDAS S.A. | BAP-2518 | M.TRANS | 709.18.2943292 | 1 | 28/11/2018 | 128213/2019 |
| UNIDAS S.A. | BBE-9840 | M.TRANS | 709.18.2945705 | 1 | 28/11/2018 | 129299/2019 |
| UNIDAS SA | PYL-4063 | M.TRANS | 709.18.2882244 | 1 | 05/11/2018 | 100579/2019 |
| UNIDAS SA | PYT-1117 | M.TRANS | 709.18.2889028 | 1 | 05/11/2018 | 103370/2019 |
| UNIDAS SA | PYK-6167 | M.TRANS | 709.18.2894949 | 1 | 05/11/2018 | 106195/2019 |
| UNIDAS SA | GJZ-2490 | M.TRANS | 709.18.2895052 | 1 | 05/11/2018 | 106251/2019 |
| UNIDAS SA | AYS-7180 | M.TRANS | 709.18.2896343 | 1 | 05/11/2018 | 106839/2019 |
| UNIDAS SA | PYM-5880 | M.TRANS | 709.18.2897230 | 1 | 05/11/2018 | 107195/2019 |
| UNIDAS SA | PYK-3498 | M.TRANS | 709.18.2902529 | 1 | 05/11/2018 | 109968/2019 |
| UNIDAS SA | QNW-5722 | M.TRANS | 709.18.2913952 | 1 | 07/11/2018 | 114896/2019 |
| UNIDAS SA | EVV-4324 | M.TRANS | 709.18.2914659 | 1 | 07/11/2018 | 115103/2019 |
| UNIDAS SA | EVV-4324 | M.TRANS | 709.18.2914689 | 1 | 07/11/2018 | 115109/2019 |
| UNIDAS SA | PZK-0849 | M.TRANS | 709.18.2925412 | 1 | 19/11/2018 | 119799/2019 |
| UNIDAS SA | PYS-9169 | M.TRANS | 709.18.2926658 | 1 | 19/11/2018 | 120535/2019 |
| UNIDAS SA | PZK-0849 | M.TRANS | 709.18.2926680 | 1 | 19/11/2018 | 120538/2019 |
| UNIDAS SA | PZC-2324 | M.TRANS | 709.18.2930006 | 1 | 19/11/2018 | 122188/2019 |
| UNIDAS SA | AYS-7180 | M.TRANS | 709.18.2936394 | 1 | 21/11/2018 | 125419/2019 |
| UNIDAS SA | GHB-1704 | M.TRANS | 709.18.2939076 | 1 | 28/11/2018 | 126477/2019 |
| UNIDAS SA | AYT-6324 | M.TRANS | 709.18.2942133 | 1 | 28/11/2018 | 127845/2019 |
| UNIDAS SA | PYY-8955 | M.TRANS | 709.18.2943528 | 1 | 28/11/2018 | 128325/2019 |
| UNIDAS SA | PYV-4021 | M.TRANS | 709.18.2944476 | 1 | 28/11/2018 | 128748/2019 |
| UNIFERTEC COM DE EQUIPAMENTO IND E CONF LTDA | EVZ-5322 | M.TRANS | 709.18.2894727 | 1 | 05/11/2018 | 106078/2019 |
| UNIFORTE A ENG E CONSTRUTORA LTDA | FBF-1078 | M.TRANS | 709.18.2897015 | 1 | 05/11/2018 | 107132/2019 |
| UNIFORTE AMERICANA ENGENHARIA E CONSTRUT | FWX-3212 | M.TRANS | 709.18.2875582 | 1 | 05/11/2018 | 097881/2019 |
| UNIMAQUINAS COOP DE TRAB PROD E SERV DE MAQ E EQ | 194.388 | ISS | 292.18.2550919 | 1 | 15/11/2018 | 094515/2019 |
| UNIMED DO ABC COOPERATIVA DE TRABALHO MEDICO | 207.048 | COL.LX | 710.18.0255739 | 9 | 27/11/2018 | 129662/2019 |
| UNIMETA PASTAS E BRINDES LTDA ME | EVD-7304 | M.TRANS | 709.18.2896737 | 1 | 05/11/2018 | 107028/2019 |
| UNIMPER DO BRASIL IMPERMEABILIZACOES LTD | FOK-7209 | M.TRANS | 709.18.2942091 | 1 | 28/11/2018 | 127831/2019 |
| UNINORTE TRANSPORTE E LOGISTICA EIRELI ME | DBL-3228 | M.TRANS | 709.18.2919024 | 1 | 07/11/2018 | 116974/2019 |
| UNION BR ADMINISTRACAO PARTICIPACAO EMPREEND.LTDA | 018.016.069.065 | ITBI | 104.18.0088168 | 1 | 04/07/2018 | 091939/2019 |
| UNIEPCAS COM DE PECAS AUTOMOTIVAS ME | CII-7855 | M.TRANS | 709.18.2893011 | 1 | 05/11/2018 | 105160/2019 |
| UNIPHARMA DEMARCHI DROGARIA LTDA-ME | 185.612 | COL.LX | 710.18.0255673 | 9 | 27/11/2018 | 129646/2019 |
| UNISTAMP ESTAMPARIA DE METAIS LTDA EPP | FKC-1147 | M.TRANS | 709.18.2871649 | 1 | 05/11/2018 | 096185/2019 |
| UNITECNICA - GERENCIAMENTOS E PROJETOS LTDA | 194.848 | ISS | 291.18.2545827 | 1 | 15/11/2018 | 093903/2019 |
| UNITED AUTO NAGOYA COM DE VEICULOS LTDA | FZZ-3350 | M.TRANS | 709.18.2927008 | 1 | 19/11/2018 | 120689/2019 |
| UNITED AUTO NAGOYA COM DE VEICULOS LTDA | FRQ-7765 | M.TRANS | 709.18.2932080 | 1 | 19/11/2018 | 123499/2019 |

| | | | | | | |
|--|-----------------|---------|----------------|----|------------|-------------|
| UNITED AUTO NAGOYA COM DE VEICULOS LTDA | FZZ-3350 | M.TRANS | 709.18.2932169 | 1 | 19/11/2018 | 123554/2019 |
| UNITED AUTO NAGOYA COMERCIO DE VEICULOS LTDA | FRR-7561 | M.TRANS | 709.18.2885859 | 1 | 05/11/2018 | 102009/2019 |
| UNITED AUTO NAGOYA COMERCIO DE VEICULOS LTDA | FJM-9313 | M.TRANS | 709.18.2894806 | 1 | 05/11/2018 | 106117/2019 |
| UNITED AUTO NAGOYA COMERCIO DE VEICULOS LTDA | GBA-8853 | M.TRANS | 709.18.2896974 | 1 | 05/11/2018 | 107112/2019 |
| UNITED AUTO NAGOYA COMERCIO DE VEICULOS LTDA | FJI-8496 | M.TRANS | 709.18.2942948 | 1 | 28/11/2018 | 128094/2019 |
| UNITEST EXTINTORES LTDA | 192.781 | ISS | 291.18.2564515 | 1 | 15/08/2018 | 094067/2019 |
| UNITPRESS COMUNICACAO E MARKETING LTDA | 170.994 | ISS | 292.18.2559476 | 1 | 15/11/2018 | 094680/2019 |
| UNITY SERVICE BRASIL APOIO ADMINISTRATIVO LTDA | 265.771 | TFFP/FX | 406.18.2861646 | 2 | 16/11/2018 | 095006/2019 |
| UNIVERSAL DISTRIBUICAO E REPRESENTACAO EIRELI | BCE-0360 | M.TRANS | 709.18.2919178 | 1 | 07/11/2018 | 117034/2019 |
| UNIVERSIDADE DO INGLES COM DE LIVROS E MATERI | ENS-9034 | M.TRANS | 709.18.2941670 | 1 | 28/11/2018 | 127696/2019 |
| UNIVERSIDADE EST.PAUL.JULIO DE MESQUITA FILHO | 004.026.002.000 | IPTU | 101.18.0038744 | 11 | 17/11/2018 | 078132/2019 |
| UNIVERSO COMERCIO DE FERRO E ACO LTDA ME | DKV-3497 | M.TRANS | 709.18.2933224 | 1 | 19/11/2018 | 124080/2019 |
| UNIVERSO INOVE COMERCIO DE PERFUMES EIRELI ME | OME-3450 | M.TRANS | 709.18.2927540 | 1 | 19/11/2018 | 120922/2019 |
| UNYDUY COMERCIAL LOCACOES EIRELI | FUN-0843 | M.TRANS | 709.18.2926365 | 1 | 19/11/2018 | 120399/2019 |
| UNYTERSE CONSULTORIA EM RH G T LTDA | EDP-2823 | M.TRANS | 709.18.2900715 | 1 | 05/11/2018 | 109113/2019 |
| UOSTON AMORIM DA SILVA | 011.006.014.000 | IPTU | 101.18.2684413 | 6 | 26/11/2018 | 091364/2019 |
| UOSTON AMORIM DA SILVA | 009.058.016.000 | IPTU | 101.18.2804232 | 3 | 04/11/2018 | 091473/2019 |
| UPPER EQUIPAMENTOS AUTOMOTIVOS LTDA ME | FOF-5614 | M.TRANS | 709.18.2894842 | 1 | 05/11/2018 | 106137/2019 |
| UPPER EQUIPAMENTOS AUTOMOTIVOS LTDA ME | FOF-5614 | M.TRANS | 709.18.2913635 | 1 | 07/11/2018 | 114801/2019 |
| UPPER EQUIPAMENTOS AUTOMOTIVOS LTDA ME | FOF-5614 | M.TRANS | 709.18.2941946 | 1 | 28/11/2018 | 127780/2019 |
| UPS DO BRASIL REMESSAS EXPRESSAS LTDA | ELQ-0922 | M.TRANS | 709.18.2895511 | 1 | 05/11/2018 | 106505/2019 |
| UPS TCONOLOGIA LTDA ME | HNB-8233 | M.TRANS | 709.18.2896200 | 1 | 05/11/2018 | 106772/2019 |
| UPS TECNOLOGIA LTDA ME | AZJ-5721 | M.TRANS | 709.18.2924592 | 1 | 19/11/2018 | 119325/2019 |
| UPTYKE PARTICIPACOES LTDA | EIY-3367 | M.TRANS | 709.18.2930844 | 1 | 19/11/2018 | 122782/2019 |
| UR ADMINISTRACAO DE BENS LTDA | 012.010.008.000 | IPTU | 101.18.0093166 | 11 | 17/11/2018 | 080546/2019 |
| URBAN INC-INCORPORACOES E PARTICIPACOES S/A | 012.006.037.000 | IPTU | 101.18.0092293 | 11 | 17/11/2018 | 080519/2019 |
| URBANO APOLONIO DE SOUSA | FBX-6362 | M.TRANS | 709.18.2900690 | 1 | 05/11/2018 | 109104/2019 |
| URBANO PLACA FILHO | 012.023.040.031 | IPTU | 101.18.0094582 | 11 | 17/11/2018 | 080607/2019 |
| URBANSERV AMBIENTAL LTDA | DVR-5620 | M.TRANS | 709.18.2942753 | 1 | 28/11/2018 | 128032/2019 |
| URBLOG TRANSPORTES EIRELI ME | EJW-3531 | M.TRANS | 709.18.2917012 | 1 | 07/11/2018 | 115950/2019 |
| URI STAROSTA | FLK-7683 | M.TRANS | 709.18.2931074 | 1 | 19/11/2018 | 122904/2019 |
| URIAN CARVALHO | DCV-6985 | M.TRANS | 709.18.2945090 | 1 | 28/11/2018 | 128985/2019 |
| URIEL FERNANDES DA SILVA | FLT-1629 | M.TRANS | 709.18.2939495 | 1 | 28/11/2018 | 126677/2019 |
| URLEIDE ABRANTES ACOSTA | 512.026.128.000 | IPTU | 101.18.0204056 | 11 | 16/11/2018 | 087429/2019 |
| URODERM SERVICOS MEDICOS LTDA | 138.128 | ISS | 291.18.2563760 | 1 | 15/11/2018 | 094058/2019 |
| URODERM SERVICOS MEDICOS LTDA | 138.128 | ISS | 292.18.2563752 | 1 | 15/11/2018 | 094760/2019 |
| URSULA FERNANDA REIMBERG DE ANDRADE | ODD-3412 | M.TRANS | 709.18.2911604 | 1 | 07/11/2018 | 113930/2019 |
| UTEM TUR VIAGENS TURISMO E LOC LTDA | FLI-6678 | M.TRANS | 709.18.2894135 | 1 | 05/11/2018 | 105759/2019 |
| UTEM-TUR VIAGENS TURISMO E LOCACAO LTDA - ME | 237.266 | ISS | 292.18.2566194 | 1 | 15/11/2018 | 094806/2019 |
| UTILPLAST COMERCIO DE PLASTICOS LTDA | GBM-7924 | M.TRANS | 709.18.2919437 | 1 | 07/11/2018 | 117147/2019 |
| UTIPACK COMERCIO DE EMBALAGENS LTDA | FKI-5148 | M.TRANS | 709.18.2883362 | 1 | 05/11/2018 | 101019/2019 |
| UTIPACK COMERCIO DE EMBALAGENS LTDA | FKI-5148 | M.TRANS | 709.18.2935564 | 1 | 21/11/2018 | 125059/2019 |
| UTOPIA TABACARIA LTDA ME | PDI-6375 | M.TRANS | 709.18.2915984 | 1 | 07/11/2018 | 115616/2019 |
| UYARA SANTOS DA SILVA | EKX-5776 | M.TRANS | 709.18.2924444 | 1 | 19/11/2018 | 119234/2019 |
| UZEDA COMERCIO E SERV LTDA EPP | PUN-2466 | M.TRANS | 709.18.2881980 | 1 | 05/11/2018 | 100445/2019 |
| UZEDA COMERCIO E SERV LTDA EPP | PUN-2468 | M.TRANS | 709.18.2884241 | 1 | 05/11/2018 | 101380/2019 |
| UZEDA COMERCIO E SERV LTDA EPP | PUN-2466 | M.TRANS | 709.18.2905518 | 1 | 05/11/2018 | 111274/2019 |
| UZEDA COMERCIO E SERV LTDA EPP | PUN-2466 | M.TRANS | 709.18.2919018 | 1 | 07/11/2018 | 116970/2019 |
| UZEDA COMERCIO E SERVICOS LTDA | PUH-6515 | M.TRANS | 709.18.2880956 | 1 | 05/11/2018 | 100015/2019 |
| UZEDA COMERCIO E SERVICOS LTDA | PXR-0260 | M.TRANS | 709.18.2944403 | 1 | 28/11/2018 | 128720/2019 |
| UZIEL FAGUNDES BEDA | FII-9355 | M.TRANS | 709.18.2919122 | 1 | 07/11/2018 | 117011/2019 |
| UZIEL FERREIRA ROCHA | CCA-8821 | M.TRANS | 709.18.2890045 | 1 | 05/11/2018 | 103812/2019 |
| UZIEL MENDES LEMO | CSF-8527 | M.TRANS | 709.18.2900020 | 1 | 05/11/2018 | 108787/2019 |
| V A C PASQUALOTTO TRANSPORTES ME | ALE-4121 | M.TRANS | 709.18.2914984 | 1 | 07/11/2018 | 115214/2019 |
| V A M G CANASSA TRANSPORTES RODOVIARIOS LTDA | DMV-4174 | M.TRANS | 709.18.2914086 | 1 | 07/11/2018 | 114932/2019 |
| V C GERONIMO EQUIPAMENTOS E SERVICOS ME | ALY-8544 | M.TRANS | 709.18.2913329 | 1 | 07/11/2018 | 114705/2019 |
| V DA CONCEICAO DE CARVALHO TRANSPORTES - ME | 267.105 | TFFP/FX | 406.18.2935298 | 1 | 27/11/2018 | 095126/2019 |
| V E S SEG P DO NORDESTE LTDA | PFV-9101 | M.TRANS | 709.18.2907837 | 1 | 05/11/2018 | 112372/2019 |
| V L TOPOGRAFIA EIRELI EPP | AYY-0514 | M.TRANS | 709.18.2942258 | 1 | 28/11/2018 | 127876/2019 |
| V W F COM E FUNDACOES LTDA EPP | FKB-8656 | M.TRANS | 709.18.2890804 | 1 | 05/11/2018 | 104150/2019 |
| V.L. DE OLIVEIRA - SERVICOS CONTABEIS - ME | 177.394 | ISS | 292.18.2565075 | 1 | 15/11/2018 | 094782/2019 |
| VA DE SOUZA MAQUINAS IMPORTACAO E EXPORTACAO | FEQ-3753 | M.TRANS | 709.18.2914292 | 1 | 07/11/2018 | 115004/2019 |
| VA GUEDES RADIADORES ME | 208.502 | ISS | 292.18.2557305 | 1 | 15/11/2018 | 094632/2019 |
| VACINS PEDRO PETNIUNAS | 017.020.078.000 | IPTU | 101.18.0118239 | 11 | 12/11/2018 | 081888/2019 |
| VAGNER ALVES DE SOUZA | 019.046.014.005 | IPTU | 101.18.0129195 | 11 | 18/11/2018 | 082524/2019 |
| VAGNER ANTONIO DA SILVA | HJK-3052 | M.TRANS | 709.18.2891508 | 1 | 05/11/2018 | 104441/2019 |
| VAGNER APARECIDO MARTAO | 003.047.013.138 | IPTU | 101.18.0029685 | 11 | 19/11/2018 | 077456/2019 |
| VAGNER ARAUJO FEITOSA | DGD-3661 | M.TRANS | 709.18.2946130 | 1 | 28/11/2018 | 129474/2019 |
| VAGNER BARBOSA DOS SANTOS | 003.047.013.545 | IPTU | 101.18.0030092 | 11 | 19/11/2018 | 077510/2019 |
| VAGNER CASSILLA | EQY-2733 | M.TRANS | 709.18.2873765 | 1 | 05/11/2018 | 097091/2019 |
| VAGNER CECILIO | ELF-2153 | M.TRANS | 709.18.2939348 | 1 | 28/11/2018 | 126603/2019 |
| VAGNER CORREA LEITE | FTW-5289 | M.TRANS | 709.18.2929596 | 1 | 19/11/2018 | 121962/2019 |
| VAGNER DA SILVA PEREIRA | DQQ-9075 | M.TRANS | 709.18.2908571 | 1 | 05/11/2018 | 112706/2019 |
| VAGNER DE CASTRO VIEIRA | PUC-9761 | M.TRANS | 709.18.2922460 | 1 | 19/11/2018 | 118215/2019 |
| VAGNER DE JESUS PAIXAO | EFE-5832 | M.TRANS | 709.18.2880519 | 1 | 05/11/2018 | 099852/2019 |
| VAGNER DE LIMA SANTOS | 524.424.003.000 | IPTU | 101.18.0218049 | 11 | 17/11/2018 | 088682/2019 |
| VAGNER DE LIMA SANTOS | 524.428.013.000 | IPTU | 101.18.0218208 | 11 | 17/11/2018 | 088694/2019 |
| VAGNER DE OLIVEIRA | 016.015.127.026 | IPTU | 101.18.0114113 | 11 | 12/11/2018 | 081684/2019 |
| VAGNER DE OLIVEIRA | CMR-8615 | M.TRANS | 709.18.2922553 | 1 | 19/11/2018 | 118256/2019 |
| VAGNER DE OLIVEIRA VIEIRA | DSC-1095 | M.TRANS | 709.18.2945396 | 1 | 28/11/2018 | 129141/2019 |
| VAGNER DE SOUZA COUTO | DQB-4338 | M.TRANS | 709.18.2907437 | 1 | 05/11/2018 | 112165/2019 |
| VAGNER DOMINGOS PINHEIRO | 003.121.003.043 | IPTU | 101.18.0034958 | 11 | 19/11/2018 | 077899/2019 |
| VAGNER DOS PASSOS FREITAS | FLI-4896 | M.TRANS | 709.18.2924923 | 1 | 19/11/2018 | 119509/2019 |
| VAGNER DOS SANTOS | 003.047.016.228 | IPTU | 101.18.0030761 | 11 | 19/11/2018 | 077576/2019 |
| VAGNER EDUARDO BARBOSA | 026.002.073.119 | IPTU | 101.18.0159361 | 11 | 12/11/2018 | 084353/2019 |
| VAGNER FELIX DA COSTA | GWK-5445 | M.TRANS | 709.18.2925291 | 1 | 19/11/2018 | 119728/2019 |
| VAGNER FERREIRA DA SILVA | 229.906 | TX/PPUB | 708.18.2787404 | 3 | 05/11/2018 | 096077/2019 |
| VAGNER FREIRE DE CARVALHO | DMP-8667 | M.TRANS | 709.18.2910098 | 1 | 07/11/2018 | 113375/2019 |
| VAGNER GALIZE DA SILVA | 521.039.014.000 | IPTU | 101.18.0209202 | 11 | 15/11/2018 | 087795/2019 |
| VAGNER GALVEZ | DSS-8981 | M.TRANS | 709.18.2924650 | 1 | 19/11/2018 | 119353/2019 |
| VAGNER GOMES DE OLIVEIRA | DCC-8775 | M.TRANS | 709.18.2890898 | 1 | 05/11/2018 | 104193/2019 |
| VAGNER GOMES PEREIRA | BYM-0515 | M.TRANS | 709.18.2919808 | 1 | 07/11/2018 | 117301/2019 |

| | | | | | | |
|--|-----------------|---------|----------------|----|------------|-------------|
| VAGNER GOMES TOME | 029.019.036.000 | IPTU | 101.18.0170331 | 11 | 16/11/2018 | 085039/2019 |
| VAGNER GONCALVES DE ARRUDA | DZB-6231 | M.TRANS | 709.18.2880408 | 1 | 05/11/2018 | 099812/2019 |
| VAGNER GOUVEIA SILVA DE AMORIM | EYC-0055 | M.TRANS | 709.18.2926358 | 1 | 19/11/2018 | 120397/2019 |
| VAGNER HARUO KANASHIRO | DUL-7188 | M.TRANS | 709.18.2921347 | 1 | 19/11/2018 | 117720/2019 |
| VAGNER HONORATO DE PAULA | 006.050.002.162 | IPTU | 101.18.0059629 | 11 | 16/11/2018 | 079242/2019 |
| VAGNER JOSE GENARI | 024.012.061.010 | IPTU | 101.18.0146699 | 11 | 17/11/2018 | 083630/2019 |
| VAGNER JOSE RODRIGUES | 027.131.012.000 | IPTU | 101.18.0167413 | 11 | 15/11/2018 | 084881/2019 |
| VAGNER JUSTI | 006.060.060.000 | IPTU | 101.18.0060306 | 11 | 16/11/2018 | 079274/2019 |
| VAGNER LAURINO ESPOLIO | 010.005.031.000 | IPTU | 101.18.0080937 | 11 | 17/11/2018 | 080064/2019 |
| VAGNER LIBERAL PEREIRA | FSM-4461 | M.TRANS | 709.18.2931520 | 1 | 19/11/2018 | 123169/2019 |
| VAGNER LOPES CASTRO | EMK-2451 | M.TRANS | 709.18.2885963 | 1 | 05/11/2018 | 102057/2019 |
| VAGNER LUIS DA SILVEIRA JUNIOR | EXH-8602 | M.TRANS | 709.18.2927316 | 1 | 19/11/2018 | 120830/2019 |
| VAGNER LUIS DE OLIVEIRA | DWM-7175 | M.TRANS | 709.18.2919206 | 1 | 07/11/2018 | 117047/2019 |
| VAGNER LUIS RODRIGUES JUNIOR | DYX-7617 | M.TRANS | 709.18.2881887 | 1 | 05/11/2018 | 100402/2019 |
| VAGNER MARTINS DE BARROS | CMU-4424 | M.TRANS | 709.18.2884346 | 1 | 05/11/2018 | 101432/2019 |
| VAGNER MENESES ALVES | FIK-3327 | M.TRANS | 709.18.2903169 | 1 | 05/11/2018 | 110272/2019 |
| VAGNER MIRANDA | CSH-2138 | M.TRANS | 709.18.2899852 | 1 | 05/11/2018 | 108711/2019 |
| VAGNER MIRANDA TESTI | EYK-4153 | M.TRANS | 709.18.2887774 | 1 | 05/11/2018 | 102829/2019 |
| VAGNER MOREIRA MUNIZ | DUZ-4349 | M.TRANS | 709.18.2882471 | 1 | 05/11/2018 | 100663/2019 |
| VAGNER MOROTE ME | EXY-7499 | M.TRANS | 709.18.2914279 | 1 | 07/11/2018 | 114998/2019 |
| VAGNER NASCIMENTO DA SILVA | 005.009.018.002 | IPTU | 101.18.0046449 | 11 | 12/11/2018 | 078505/2019 |
| VAGNER ORTEGA RUIZ | DBW-1463 | M.TRANS | 709.18.2931604 | 1 | 19/11/2018 | 123210/2019 |
| VAGNER PAES LANDIM | 512.026.001.000 | IPTU | 101.18.0203930 | 11 | 16/11/2018 | 087420/2019 |
| VAGNER PINHEIRO | FXZ-3548 | M.TRANS | 709.18.2881094 | 1 | 05/11/2018 | 100070/2019 |
| VAGNER PINHEIRO | FXZ-3548 | M.TRANS | 709.18.2922344 | 1 | 19/11/2018 | 118164/2019 |
| VAGNER PORTEIRO | 002.037.043.000 | IPTU | 101.18.0018420 | 11 | 15/11/2018 | 076866/2019 |
| VAGNER ROBERTO DA COSTA | CKF-6428 | M.TRANS | 709.18.2880756 | 1 | 05/11/2018 | 099936/2019 |
| VAGNER ROBERTO DA SILVA | EMR-7735 | M.TRANS | 709.18.2943670 | 1 | 28/11/2018 | 128408/2019 |
| VAGNER RODRIGUES | FRX-9977 | M.TRANS | 709.18.2874260 | 1 | 05/11/2018 | 097316/2019 |
| VAGNER SALES CAMPOS | CZK-5445 | M.TRANS | 709.18.2873528 | 1 | 05/11/2018 | 096985/2019 |
| VAGNER SANTANA SOARES | 003.124.035.017 | IPTU | 101.18.0035982 | 11 | 19/11/2018 | 077971/2019 |
| VAGNER SAVOLDI | 033.052.048.000 | IPTU | 101.18.0192972 | 11 | 18/11/2018 | 086433/2019 |
| VAGNER SOUSA RODRIGUES | 004.048.129.071 | IPTU | 101.18.0041188 | 11 | 17/11/2018 | 078260/2019 |
| VAGNER SUGI | BZW-7796 | M.TRANS | 709.18.2893925 | 1 | 05/11/2018 | 105637/2019 |
| VAGNER TEIXEIRA ROCHA | 006.004.066.512 | IPTU | 101.18.0053132 | 11 | 16/11/2018 | 078964/2019 |
| VAGNER TEMOTEO DE ALMEIDA | DWN-3691 | M.TRANS | 709.18.2933905 | 1 | 19/11/2018 | 124348/2019 |
| VAIBRO FERRAMENTAS P/MANUT.ENSINO & PESQ.LTDA ME | 119.934 | ISS | 292.18.2550204 | 1 | 15/11/2018 | 094499/2019 |
| VAILDE OLIVEIRA SILVA | DLY-6678 | M.TRANS | 709.18.2872938 | 1 | 05/11/2018 | 096732/2019 |
| VALBERTO BIZERRA SILVA | CRT-9635 | M.TRANS | 709.18.2930651 | 1 | 19/11/2018 | 122669/2019 |
| VALCEMIR AMORIM MORAIS | EBP-9771 | M.TRANS | 709.18.2891969 | 1 | 05/11/2018 | 104646/2019 |
| VALCENIR DOMINGOS DINALLI | 015.099.014.000 | IPTU | 101.18.0111410 | 11 | 12/11/2018 | 081493/2019 |
| VALCI GONCALVES DE OLIVEIRA | NYR-7709 | M.TRANS | 709.18.2877913 | 1 | 05/11/2018 | 098778/2019 |
| VALCI GONCALVES DE OLIVEIRA | NYR-7709 | M.TRANS | 709.18.2926545 | 1 | 19/11/2018 | 120489/2019 |
| VALCI RODRIGUES DE OLIVEIRA | 530.103.002.000 | IPTU | 101.18.0218540 | 11 | 12/11/2018 | 088751/2019 |
| VALCIR PECCINI EPP | NAT-7727 | M.TRANS | 709.18.2911369 | 1 | 07/11/2018 | 113833/2019 |
| VALCLECIO JOSE DA SILVA | FRS-3960 | M.TRANS | 709.18.2918041 | 1 | 07/11/2018 | 116497/2019 |
| VALCYR SORRENTINO | 620.540.006.000 | IPTU | 101.18.0240911 | 11 | 16/11/2018 | 091175/2019 |
| VALDECI ALEXANDRE DA SILVA | 020.033.004.000 | IPTU | 101.18.0132017 | 11 | 17/11/2018 | 082741/2019 |
| VALDECI ALVES DO VALE | 534.146.052.000 | IPTU | 101.18.0236977 | 11 | 18/11/2018 | 090695/2019 |
| VALDECI BASTOS DE OLIVEIRA | 533.017.037.000 | IPTU | 101.18.0229287 | 11 | 18/11/2018 | 089858/2019 |
| VALDECI CLEMENTE DE CERQUEIRA | 510.117.009.000 | IPTU | 101.18.0200073 | 11 | 16/11/2018 | 087043/2019 |
| VALDECI DA SILVA SOUSA | 512.024.014.000 | IPTU | 101.18.0203592 | 11 | 16/11/2018 | 087393/2019 |
| VALDECI DANIEL DE BARROS | CDK-6673 | M.TRANS | 709.18.2875747 | 1 | 05/11/2018 | 097934/2019 |
| VALDECI DONIZETE MOREIRA | DLR-3299 | M.TRANS | 709.18.2898765 | 1 | 05/11/2018 | 108114/2019 |
| VALDECI DOS ANJOS | 512.027.029.000 | IPTU | 101.18.0204130 | 11 | 16/11/2018 | 087436/2019 |
| VALDECI FERNANDES BARRA | DOG-5064 | M.TRANS | 709.18.2880981 | 1 | 05/11/2018 | 100025/2019 |
| VALDECI GONZAGA DA SILVA | LNE-6321 | M.TRANS | 709.18.2931627 | 1 | 19/11/2018 | 123227/2019 |
| VALDECI IZIDORO DE OLIVEIRA | 015.018.015.000 | IPTU | 101.18.0106465 | 11 | 12/11/2018 | 081165/2019 |
| VALDECI LIMA DA SILVA | DUP-0532 | M.TRANS | 709.18.2899806 | 1 | 05/11/2018 | 108695/2019 |
| VALDECI LUIZ DA SILVA | 532.063.037.000 | IPTU | 101.18.0222693 | 11 | 15/11/2018 | 089167/2019 |
| VALDECI PEREIRA DOS SANTOS | 032.024.035.000 | IPTU | 101.18.0186834 | 11 | 19/11/2018 | 086034/2019 |
| VALDECI REVERTE DOS SANTOS | FQH-5568 | M.TRANS | 709.18.2873488 | 1 | 05/11/2018 | 096966/2019 |
| VALDECI SILVA | DFV-9239 | M.TRANS | 709.18.2928479 | 1 | 19/11/2018 | 121388/2019 |
| VALDECI VERAS | 532.101.064.000 | IPTU | 101.18.0225180 | 11 | 15/11/2018 | 089315/2019 |
| VALDECIR AMANCIO DE SIQUEIRA | 620.504.026.000 | IPTU | 101.18.0240577 | 11 | 16/11/2018 | 091111/2019 |
| VALDECIR APARECIDO BONI | CHM-3693 | M.TRANS | 709.18.2931734 | 1 | 19/11/2018 | 123296/2019 |
| VALDECIR APARECIDO BRUSTOLIN TRANSPORTES ME | IDD-0025 | M.TRANS | 709.18.2899559 | 1 | 05/11/2018 | 108588/2019 |
| VALDECIR BARBIERI | 512.021.023.000 | IPTU | 101.18.0203302 | 11 | 16/11/2018 | 087358/2019 |
| VALDECIR DE BARGA | EFY-3051 | M.TRANS | 709.18.2875132 | 1 | 05/11/2018 | 097677/2019 |
| VALDECIR DE BARGA | EFY-3051 | M.TRANS | 709.18.2876464 | 1 | 05/11/2018 | 098200/2019 |
| VALDECIR DE BARGA | EFY-3051 | M.TRANS | 709.18.2941023 | 1 | 28/11/2018 | 127404/2019 |
| VALDECIR DE DEUS PINTO | 533.306.033.000 | IPTU | 101.18.0232632 | 11 | 18/11/2018 | 090205/2019 |
| VALDECIR DE OLIVEIRA | 019.006.076.002 | IPTU | 101.18.0126716 | 11 | 18/11/2018 | 082367/2019 |
| VALDECIR FERNANDES DA SILVA | EKG-7546 | M.TRANS | 709.18.2929413 | 1 | 19/11/2018 | 121838/2019 |
| VALDECIR FERREIRA DA SILVA | 033.022.101.000 | IPTU | 101.18.0191352 | 11 | 18/11/2018 | 086347/2019 |
| VALDECIR GOMES JUNIOR | 003.047.013.295 | IPTU | 101.18.0029842 | 11 | 19/11/2018 | 077476/2019 |
| VALDECIR JOSE DAS CHAGAS | CJA-7479 | M.TRANS | 709.18.2901303 | 1 | 05/11/2018 | 109405/2019 |
| VALDECIR JOSE GONCALVES TRANSPORTES ME | EMU-1838 | M.TRANS | 709.18.2895048 | 1 | 05/11/2018 | 106247/2019 |
| VALDECIR JOSE VITAL | LPV-5901 | M.TRANS | 709.18.2886637 | 1 | 05/11/2018 | 102341/2019 |
| VALDECIR JURACI DA SILVA | BSH-0996 | M.TRANS | 709.18.2937288 | 1 | 21/11/2018 | 125913/2019 |
| VALDECIR MARTINS DANTAS | 006.004.059.497 | IPTU | 101.18.0052217 | 11 | 16/11/2018 | 078870/2019 |
| VALDECIR MIOLA RODRIGUES | 524.027.014.000 | IPTU | 101.18.0216152 | 11 | 17/11/2018 | 088458/2019 |
| VALDECIR NATAL DA SILVEIRA | 530.112.016.000 | IPTU | 101.18.0218965 | 11 | 12/11/2018 | 088836/2019 |
| VALDECIR PEREIRA DO NASCIMENTO | DME-6389 | M.TRANS | 709.18.2925561 | 1 | 19/11/2018 | 119894/2019 |
| VALDECIR RODRIGUES GUIMARAES | 020.014.046.000 | IPTU | 101.18.0131105 | 11 | 17/11/2018 | 082666/2019 |
| VALDECIR SOUZA CARVALHO ME | FWX-3830 | M.TRANS | 709.18.2895483 | 1 | 05/11/2018 | 106485/2019 |
| VALDECIR SOUZA CARVALHO ME | FWX-3830 | M.TRANS | 709.18.2941887 | 1 | 28/11/2018 | 127765/2019 |
| VALDECIR VICENTE PEREIRA | EVD-2318 | M.TRANS | 709.18.2890790 | 1 | 05/11/2018 | 104146/2019 |
| VALDECY ANTONIO COSTA | 534.146.002.000 | IPTU | 101.18.0236927 | 11 | 18/11/2018 | 090690/2019 |
| VALDECY LONGO | FQJ-9572 | M.TRANS | 709.18.2891379 | 1 | 05/11/2018 | 104388/2019 |
| VALDECY PEDRO FERREIRA | CIO-6543 | M.TRANS | 709.18.2902449 | 1 | 05/11/2018 | 109932/2019 |
| VALDEIAS DE CARIA | 013.047.052.000 | IPTU | 101.18.0102808 | 11 | 15/11/2018 | 080957/2019 |

| | | | | | | |
|--|-----------------|---------|----------------|----|------------|-------------|
| VALDEIAS DE CARIA | 013.047.057.000 | IPTU | 101.18.0102811 | 11 | 15/11/2018 | 080958/2019 |
| VALDEILDO FERREIRA GUERRA | FQW-2851 | M.TRANS | 709.18.2876954 | 1 | 05/11/2018 | 098368/2019 |
| VALDEILTON BISPO DOS SANTOS | 532.063.034.000 | CIP | 105.18.0249085 | 11 | 26/11/2018 | 092840/2019 |
| VALDEILTON NOBREGA CAVALCANTE | 523.310.004.000 | IPTU | 101.18.0215635 | 11 | 12/11/2018 | 088402/2019 |
| VALDEIR ALVES NUNES | FJW-1083 | M.TRANS | 709.18.2887375 | 1 | 05/11/2018 | 102645/2019 |
| VALDEIR FERREIRA | 510.106.032.041 | IPTU | 101.18.0199581 | 11 | 16/11/2018 | 086989/2019 |
| VALDEIR MIRANDA | CNN-9283 | M.TRANS | 709.18.2892942 | 1 | 05/11/2018 | 105124/2019 |
| VALDELICE BATISTA DOS SANTOS | DDX-1040 | M.TRANS | 709.18.2890968 | 1 | 05/11/2018 | 104215/2019 |
| VALDELICE BATISTA DOS SANTOS | DDX-1040 | M.TRANS | 709.18.2898556 | 1 | 05/11/2018 | 108000/2019 |
| VALDELICE LUCAS DE PAULO | DAQ-4087 | M.TRANS | 709.18.2939780 | 1 | 28/11/2018 | 126814/2019 |
| VALDELICE RAMOS DE ALMEIDA BOTELHO | ESI-2272 | M.TRANS | 709.18.2873761 | 1 | 05/11/2018 | 097088/2019 |
| VALDELICE RAMOS DE ALMEIDA BOTELHO | ESI-2272 | M.TRANS | 709.18.2927335 | 1 | 19/11/2018 | 120838/2019 |
| VALDELICE SENA DE OLIVEIRA | 534.131.052.000 | IPTU | 101.18.0236404 | 11 | 18/11/2018 | 090640/2019 |
| VALDELIO SOARES DE OLIVEIRA | HLJ-6163 | M.TRANS | 709.18.2873389 | 1 | 05/11/2018 | 096919/2019 |
| VALDELIO SOARES DE OLIVEIRA | HLJ-6163 | M.TRANS | 709.18.2874711 | 1 | 05/11/2018 | 097498/2019 |
| VALDELUZA MARIA DA SILVA | CBQ-0134 | M.TRANS | 709.18.2940914 | 1 | 28/11/2018 | 127344/2019 |
| VALDEMAR AIRES MONTEIRO | 620.109.005.000 | IPTU | 101.18.0239775 | 11 | 16/11/2018 | 091029/2019 |
| VALDEMAR ANTONIO NICACIO | HMS-9503 | M.TRANS | 709.18.2890909 | 1 | 05/11/2018 | 104199/2019 |
| VALDEMAR BELEZE | 004.027.007.000 | IPTU | 101.18.0038750 | 11 | 17/11/2018 | 087133/2019 |
| VALDEMAR BOZOLAN JUNIOR TRANSPORTES ME | JIA-5032 | M.TRANS | 709.18.2892717 | 1 | 05/11/2018 | 105018/2019 |
| VALDEMAR CASTILHO | CRY-7861 | M.TRANS | 709.18.2886395 | 1 | 05/11/2018 | 102236/2019 |
| VALDEMAR DE ARAUJO RODRIGUES | EJR-4307 | M.TRANS | 709.18.2923409 | 1 | 19/11/2018 | 118723/2019 |
| VALDEMAR DOS SANTOS | 016.077.061.000 | IPTU | 101.18.0117278 | 11 | 12/11/2018 | 081843/2019 |
| VALDEMAR DOS SANTOS | 522.124.045.000 | IPTU | 101.18.0214730 | 11 | 12/11/2018 | 088290/2019 |
| VALDEMAR FICHTNER | 029.126.015.000 | IPTU | 101.18.0173620 | 11 | 16/11/2018 | 085206/2019 |
| VALDEMAR FRANCISCO BANATTI | DRQ-7870 | M.TRANS | 709.18.2925866 | 1 | 19/11/2018 | 120099/2019 |
| VALDEMAR JOAQUIM DE OLIVEIRA | FHJ-2154 | M.TRANS | 709.18.2902824 | 1 | 05/11/2018 | 110107/2019 |
| VALDEMAR JOSE DA SILVA | 031.018.032.000 | IPTU | 101.18.0179864 | 11 | 19/11/2018 | 085576/2019 |
| VALDEMAR JOSE DOS SANTOS | DAQ-4864 | M.TRANS | 709.18.2925983 | 1 | 19/11/2018 | 120172/2019 |
| VALDEMAR LOPES DA SILVA | 511.008.032.000 | IPTU | 101.18.0201140 | 11 | 17/11/2018 | 087132/2019 |
| VALDEMAR LOPES DOS SANTOS | BOP-4042 | M.TRANS | 709.18.2903566 | 1 | 05/11/2018 | 110481/2019 |
| VALDEMAR MARQUES | 522.127.018.000 | IPTU | 101.18.0214891 | 11 | 12/11/2018 | 088302/2019 |
| VALDEMAR MARTIM DOS SANTOS | 033.105.002.000 | IPTU | 101.18.0195342 | 11 | 18/11/2018 | 086618/2019 |
| VALDEMAR MARTINS DOS SANTOS | 033.105.019.000 | IPTU | 101.18.0195351 | 11 | 18/11/2018 | 086619/2019 |
| VALDEMAR OLIVEIRA SANTOS | 534.106.011.000 | IPTU | 101.18.0235029 | 11 | 18/11/2018 | 090456/2019 |
| VALDEMAR OLIVEIRA SANTOS | 534.106.095.000 | IPTU | 101.18.0235111 | 11 | 18/11/2018 | 090466/2019 |
| VALDEMAR ORTIZ MARCHESINI | 031.018.023.000 | IPTU | 101.18.0179848 | 11 | 19/11/2018 | 085572/2019 |
| VALDEMAR PESSONA | BSS-9934 | M.TRANS | 709.18.2936352 | 1 | 21/11/2018 | 125398/2019 |
| VALDEMAR XAVIER DA CRUZ | 009.016.025.000 | IPTU | 101.18.0077755 | 11 | 17/11/2018 | 079926/2019 |
| VALDEMARCOS DE JESUS MOREIRA | 511.038.023.000 | IPTU | 101.18.0201724 | 11 | 17/11/2018 | 087212/2019 |
| VALDEME ROSA PRADO | 534.124.069.000 | IPTU | 101.18.0235984 | 11 | 18/11/2018 | 090576/2019 |
| VALDEMERIO CUSTODIO RODRIGUES | 031.092.024.000 | IPTU | 101.18.0183131 | 11 | 19/11/2018 | 085795/2019 |
| VALDEMIR AMORIM DA SILVA | GAH-9053 | M.TRANS | 709.18.2918843 | 1 | 07/11/2018 | 116889/2019 |
| VALDEMIR ANTONIO PICOLO | 016.015.125.002 | IPTU | 101.18.0113665 | 11 | 12/11/2018 | 081645/2019 |
| VALDEMIR APARECIDO DA SILVA | CVX-4118 | M.TRANS | 709.18.2903612 | 1 | 05/11/2018 | 110506/2019 |
| VALDEMIR APARECIDO DE SOUZA | DMN-3950 | M.TRANS | 709.18.2928928 | 1 | 19/11/2018 | 121594/2019 |
| VALDEMIR BARBOSA DA PAZ | EFE-9948 | M.TRANS | 709.18.2911103 | 1 | 07/11/2018 | 113729/2019 |
| VALDEMIR BATISTA DA SILVA | CVX-9205 | M.TRANS | 709.18.2931244 | 1 | 19/11/2018 | 122991/2019 |
| VALDEMIR CAMILO DE ALMEIDA | ESW-0808 | M.TRANS | 709.18.2919540 | 1 | 07/11/2018 | 117179/2019 |
| VALDEMIR CICHETO | 014.006.037.000 | IPTU | 101.18.0104215 | 11 | 12/11/2018 | 081016/2019 |
| VALDEMIR CORREA DA CRUZ | 522.011.023.000 | IPTU | 101.18.0213211 | 11 | 12/11/2018 | 088152/2019 |
| VALDEMIR DA CRUZ SOUZA | DVN-2695 | M.TRANS | 709.18.2927684 | 1 | 19/11/2018 | 121001/2019 |
| VALDEMIR DA SILVA TAVARES | FDN-5992 | M.TRANS | 709.18.2873010 | 1 | 05/11/2018 | 096763/2019 |
| VALDEMIR DE SOUSA FRAUSA | 229.684 | TX/PPUB | 708.18.2787197 | 3 | 05/11/2018 | 096023/2019 |
| VALDEMIR DOS SANTOS SAMPAIO | 620.003.011.000 | IPTU | 101.18.0238969 | 11 | 16/11/2018 | 090948/2019 |
| VALDEMIR EGIDIO FERREIRA | 534.042.015.000 | IPTU | 101.18.0234702 | 11 | 18/11/2018 | 090430/2019 |
| VALDEMIR FERREIRA MANDU | FSK-5852 | M.TRANS | 709.18.2922317 | 1 | 19/11/2018 | 118150/2019 |
| VALDEMIR HENRIQUE TOSSATO | MGP-5489 | M.TRANS | 709.18.2909325 | 1 | 07/11/2018 | 113014/2019 |
| VALDEMIR IZIDORO VELOSO | 524.412.022.001 | IPTU | 101.18.0217793 | 11 | 17/11/2018 | 088662/2019 |
| VALDEMIR MILLAN COLTRO | EMI-1208 | M.TRANS | 709.18.2937322 | 1 | 21/11/2018 | 125927/2019 |
| VALDEMIR NUNES DE SOUZA | 620.124.082.000 | IPTU | 101.18.0240237 | 11 | 16/11/2018 | 091067/2019 |
| VALDEMIR OLIVEIRA GUIMARAES | 510.100.048.040 | IPTU | 101.18.0198891 | 11 | 16/11/2018 | 086916/2019 |
| VALDEMIR PANTAROTTO | EES-3443 | M.TRANS | 709.18.2880722 | 1 | 05/11/2018 | 099922/2019 |
| VALDEMIR PEREIRA DOS SANTOS | DKP-4122 | M.TRANS | 709.18.2917800 | 1 | 07/11/2018 | 116390/2019 |
| VALDEMIR RIVELLO | PZU-2697 | M.TRANS | 709.18.2889017 | 1 | 05/11/2018 | 103368/2019 |
| VALDEMIR RIVELLO | PZU-2697 | M.TRANS | 709.18.2940716 | 1 | 28/11/2018 | 127226/2019 |
| VALDEMIR ROBERTO GALDEANO | 003.045.021.146 | IPTU | 101.18.0028263 | 11 | 19/11/2018 | 077334/2019 |
| VALDEMIR RODRIGUES DO NASCIMENTO | CDH-8302 | M.TRANS | 709.18.2922331 | 1 | 19/11/2018 | 118158/2019 |
| VALDEMIR ROMAN | 002.024.027.000 | IPTU | 101.18.0017446 | 11 | 15/11/2018 | 076810/2019 |
| VALDEMIR SANTOS BARBOSA | DUG-4208 | M.TRANS | 709.18.2941131 | 1 | 28/11/2018 | 127452/2019 |
| VALDEMIR VALENTIN FELISBERTO | 001.068.256.599 | IPTU | 101.18.0012203 | 11 | 16/11/2018 | 076615/2019 |
| VALDEMIR VALENTIN FELISBERTO | 002.073.027.037 | IPTU | 101.18.0022621 | 11 | 15/11/2018 | 077079/2019 |
| VALDEMIR VIEIRA SILVA | GHO-7780 | M.TRANS | 709.18.2939914 | 1 | 28/11/2018 | 126876/2019 |
| VALDEMIRA BARBOSA DA SILVA SOARES | EGF-3934 | M.TRANS | 709.18.2932882 | 1 | 19/11/2018 | 123903/2019 |
| VALDEMIRO BORGES - ESPOLIO | 030.125.020.000 | IPTU | 101.18.0178093 | 11 | 18/11/2018 | 085481/2019 |
| VALDEMIRO MAROTO DE CARVALHO | DQJ-2297 | M.TRANS | 709.18.2923917 | 1 | 19/11/2018 | 118973/2019 |
| VALDENIA MARIA BORGES LEAL | 533.011.048.000 | IPTU | 101.18.0229013 | 11 | 18/11/2018 | 089819/2019 |
| VALDENEI BARBOSA DOS SANTOS TEODORO | EIQ-5611 | M.TRANS | 709.18.2900136 | 1 | 05/11/2018 | 108835/2019 |
| VALDENI CARDOSO DOS SANTOS | 227.206 | TX/PPUB | 708.18.2617819 | 4 | 01/11/2018 | 095877/2019 |
| VALDENI GOMES DE AMORIM | 30.160.026.000 | CIP | 105.18.0246912 | 11 | 26/11/2018 | 092262/2019 |
| VALDENIA RODRIGUES GABRIEL | DDW-6330 | M.TRANS | 709.18.2908647 | 1 | 05/11/2018 | 112742/2019 |
| VALDENICE ALVES DA SILVA | CCW-7925 | M.TRANS | 709.18.2929849 | 1 | 19/11/2018 | 122097/2019 |
| VALDENICE DA SILVA SANTOS | BAK-2055 | M.TRANS | 709.18.2885727 | 1 | 05/11/2018 | 101962/2019 |
| VALDENICE DE ASSIS SOUZA | 522.015.001.000 | IPTU | 101.18.0213319 | 11 | 12/11/2018 | 088165/2019 |
| VALDENICE DE SOUSA FRAUSA | 227.633 | TX/PPUB | 708.18.2618079 | 4 | 01/11/2018 | 095946/2019 |
| VALDENICE L SILVA | ENT-8492 | M.TRANS | 709.18.2898806 | 1 | 05/11/2018 | 108134/2019 |
| VALDENICE PEREIRA DE BARROS | DWN-3284 | M.TRANS | 709.18.2931377 | 1 | 19/11/2018 | 123074/2019 |
| VALDENIR ANTONIO FERNANDES | 026.078.050.000 | IPTU | 101.18.0161826 | 11 | 12/11/2018 | 084528/2019 |
| VALDENIR CESAR CARRARA | 521.301.073.000 | IPTU | 101.18.0210345 | 11 | 15/11/2018 | 087918/2019 |
| VALDENIR CESAR CARRARA | 521.301.074.000 | IPTU | 101.18.0210346 | 11 | 15/11/2018 | 087919/2019 |
| VALDENIR ESTEVES DOS SANTOS | CMU-8971 | M.TRANS | 709.18.2893532 | 1 | 05/11/2018 | 105405/2019 |
| VALDENIR LEME PEREIRA | ELF-7140 | M.TRANS | 709.18.2901813 | 1 | 05/11/2018 | 109634/2019 |

| | | | | | | |
|---|-----------------|---------|----------------|----|------------|-------------|
| VALDENIRA ALVES LEANDRO | CRO-3806 | M.TRANS | 709.18.2887642 | 1 | 05/11/2018 | 102766/2019 |
| VALDENIRA MARIA DE OLIVEIRA | FGI-3106 | M.TRANS | 709.18.2892546 | 1 | 05/11/2018 | 104944/2019 |
| VALDENISE AP J FERNANDEZ CASSINO | FEZ-5804 | M.TRANS | 709.18.2911666 | 1 | 07/11/2018 | 113956/2019 |
| VALDENOR NUNES DA ROCHA | 512.022.111.000 | IPTU | 101.18.0203517 | 11 | 16/11/2018 | 087381/2019 |
| VALDENOR PEDREIRA MENDES - ESPOLIO | 533.204.003.000 | IPTU | 101.18.0230407 | 11 | 18/11/2018 | 090010/2019 |
| VALDENY VELOSO DE SOUZA | GKC-8539 | M.TRANS | 709.18.2932377 | 1 | 19/11/2018 | 123665/2019 |
| VALDEREDO LUIZ DA SILVA | DUS-7798 | M.TRANS | 709.18.2906458 | 1 | 05/11/2018 | 111692/2019 |
| VALDERI PATRICIO DE SALES | CHZ-9849 | M.TRANS | 709.18.2930919 | 1 | 19/11/2018 | 122821/2019 |
| VALDERI PEDRO CABRAL | 026.070.060.000 | IPTU | 101.18.0161599 | 11 | 12/11/2018 | 084507/2019 |
| VALDERLANIA DO NASCIMENTO DE OLIVEIRA | CAF-8950 | M.TRANS | 709.18.2897843 | 1 | 05/11/2018 | 107550/2019 |
| VALDERLANIA DO NASCIMENTO DE OLIVEIRA | CAF-8950 | M.TRANS | 709.18.2898690 | 1 | 05/11/2018 | 108073/2019 |
| VALDERLEI CESAR RODRIGUES DOS SANTOS | 016.015.124.053 | IPTU | 101.18.0113516 | 11 | 12/11/2018 | 081630/2019 |
| VALDES CHANQUINI | 027.151.034.000 | IPTU | 101.18.0167847 | 11 | 15/11/2018 | 084904/2019 |
| VALDETE ALVES DOS REIS | 010.037.055.002 | IPTU | 101.18.0085171 | 11 | 17/11/2018 | 080226/2019 |
| VALDETE ALVES DOS REIS | 027.113.049.000 | IPTU | 101.18.0166864 | 11 | 15/11/2018 | 084848/2019 |
| VALDETE ALVES PEIGO | EEY-2653 | M.TRANS | 709.18.2917953 | 1 | 07/11/2018 | 116452/2019 |
| VALDETE APARECIDA BOZZA SAMPAIO | CGF-7477 | M.TRANS | 709.18.2888661 | 1 | 05/11/2018 | 103217/2019 |
| VALDETE DA SILVA LIMA | AYK-9353 | M.TRANS | 709.18.2873620 | 1 | 05/11/2018 | 097039/2019 |
| VALDETE DE SOUZA CHAVES | JMM-8890 | M.TRANS | 709.18.2898476 | 1 | 05/11/2018 | 107943/2019 |
| VALDETE FERREIRA DE LIMA SANTANA | EXX-6856 | M.TRANS | 709.18.2874120 | 1 | 05/11/2018 | 097247/2019 |
| VALDETE JOSE CARDOSO DE OLIVEIRA | 031.147.002.000 | IPTU | 101.18.0185583 | 11 | 19/11/2018 | 085953/2019 |
| VALDETE JOSE MAGALHAES | 027.082.021.000 | IPTU | 101.18.0165930 | 11 | 15/11/2018 | 084798/2019 |
| VALDETE MARIA DA SILVA | 026.044.144.000 | IPTU | 101.18.0160878 | 11 | 12/11/2018 | 084451/2019 |
| VALDETE MENDES BARBOSA | 532.044.032.000 | IPTU | 101.18.0221843 | 11 | 15/11/2018 | 089093/2019 |
| VALDETE OLIVEIRA SANTOS | 530.109.018.000 | IPTU | 101.18.0218865 | 11 | 12/11/2018 | 088823/2019 |
| VALDETE OTAVIO LEITE | 512.008.004.000 | IPTU | 101.18.0202200 | 11 | 16/11/2018 | 087283/2019 |
| VALDETRUDES CRUZ DOS SANTOS | 623.720.004.000 | IPTUCE | 103.18.0242664 | 11 | 19/11/2018 | 091879/2019 |
| VALDEVI ANTONIO DA ROCHA | FLZ-6678 | M.TRANS | 709.18.2906966 | 1 | 05/11/2018 | 111951/2019 |
| VALDEVI JOSE DE SOUZA | FGN-3448 | M.TRANS | 709.18.2907958 | 1 | 05/11/2018 | 112431/2019 |
| VALDEVINA DOS REIS CAETANO PEREIRA | 534.027.037.000 | IPTU | 101.18.0234305 | 11 | 18/11/2018 | 090388/2019 |
| VALDEVINA RODRIGUES DE FRANCA | 522.008.006.000 | IPTU | 101.18.0213150 | 11 | 12/11/2018 | 088141/2019 |
| VALDEVINO ALVES DE LIMA | FMX-3725 | M.TRANS | 709.18.2910447 | 1 | 07/11/2018 | 113510/2019 |
| VALDEVINO CARDOSO DE SANTANA | 031.096.013.000 | IPTU | 101.18.0183298 | 11 | 19/11/2018 | 085803/2019 |
| VALDEVINO CARDOSO DE SANTANA | 524.025.006.000 | IPTU | 101.18.0216126 | 11 | 17/11/2018 | 088454/2019 |
| VALDEVINO GOMES DE SANTANA | CKQ-9396 | M.TRANS | 709.18.2907795 | 1 | 05/11/2018 | 112346/2019 |
| VALDEVINO PEREIRA DA SILVA TRANSPORTES ME | END-4999 | M.TRANS | 709.18.2913973 | 1 | 07/11/2018 | 114903/2019 |
| VALDICEIA MARQUES DA ROSA | 031.038.058.108 | IPTU | 101.18.0181082 | 11 | 19/11/2018 | 085640/2019 |
| VALDICK BARBOSA DA SILVA | FMY-5140 | M.TRANS | 709.18.2925548 | 1 | 19/11/2018 | 119886/2019 |
| VALDIJANE ALVES DOS SANTOS | EKQ-4675 | M.TRANS | 709.18.2898205 | 1 | 05/11/2018 | 107774/2019 |
| VALDILENE BEZERRA GAMBOA SILVA | DWI-3067 | M.TRANS | 709.18.2897838 | 1 | 05/11/2018 | 107546/2019 |
| VALDILENE CARVALHO OLIVEIRA | 006.117.024.067 | IPTU | 101.18.0062127 | 11 | 16/11/2018 | 079423/2019 |
| VALDILENE MARIA DE OLIVEIRA LIMA | 021.086.032.000 | IPTU | 101.18.0141806 | 11 | 18/11/2018 | 083347/2019 |
| VALDILEY ANDRADE SALES | DDK-5930 | M.TRANS | 709.18.2932160 | 1 | 19/11/2018 | 123550/2019 |
| VALDIMIR DA SILVA | 027.115.019.000 | IPTU | 101.18.0166932 | 11 | 15/11/2018 | 084851/2019 |
| VALDIMIR VECCHI | FTX-4287 | M.TRANS | 709.18.2924320 | 1 | 19/11/2018 | 119140/2019 |
| VALDINEI APARECIDO FRANCELINO | 018.039.119.096 | IPTU | 101.18.0123145 | 11 | 19/11/2018 | 082143/2019 |
| VALDINEI ARAUJO FERREIRA | 018.038.013.000 | IPTU | 101.18.0122796 | 11 | 19/11/2018 | 082117/2019 |
| VALDINEI DE OLIVEIRA CHAVES | 533.203.014.000 | IPTU | 101.18.0230400 | 11 | 18/11/2018 | 090009/2019 |
| VALDINEI DE PONTES | CXE-5828 | M.TRANS | 709.18.2877482 | 1 | 05/11/2018 | 098580/2019 |
| VALDINEI FARIA NEGOCIA | 521.037.016.000 | IPTU | 101.18.2869054 | 1 | 06/11/2018 | 091587/2019 |
| VALDINEI FEITOSA | 229.720 | TX/PPUB | 708.18.2787231 | 3 | 05/11/2018 | 096035/2019 |
| VALDINEI LUIZ DOS SANTOS | MOP-1112 | M.TRANS | 709.18.2904016 | 1 | 05/11/2018 | 110671/2019 |
| VALDINEI MARIA DE ASSIS | 001.037.003.017 | IPTU | 101.18.0007239 | 11 | 16/11/2018 | 076434/2019 |
| VALDINEI MOREIRA LOPES | 524.220.022.000 | IPTU | 101.18.0217246 | 11 | 17/11/2018 | 088604/2019 |
| VALDINEI NERIS NAPONUCENO | DAX-2048 | M.TRANS | 709.18.2908998 | 1 | 05/11/2018 | 112899/2019 |
| VALDINEIA DE FATIMA RODRIGUES | PXB-4585 | M.TRANS | 709.18.2909917 | 1 | 07/11/2018 | 113287/2019 |
| VALDINEIDE MARIA DE MELO | EZK-9333 | M.TRANS | 709.18.2890783 | 1 | 05/11/2018 | 104141/2019 |
| VALDINEZ SOARES PIMENTEL | FGX-5805 | M.TRANS | 709.18.2904108 | 1 | 05/11/2018 | 110691/2019 |
| VALDINO DIAS DE ASSIS | 015.036.217.088 | M.TRANS | 101.18.0108485 | 11 | 12/11/2018 | 081322/2019 |
| VALDIONOR DIAS ANDRADE | 532.009.019.000 | IPTU | 101.18.0220735 | 11 | 15/11/2018 | 088994/2019 |
| VALDIR ALVES DE OLIVEIRA | 006.071.016.000 | IPTU | 101.18.0061070 | 11 | 16/11/2018 | 079346/2019 |
| VALDIR ANTONIO GUEDES | EJB-3504 | M.TRANS | 709.18.2880187 | 1 | 05/11/2018 | 099703/2019 |
| VALDIR ANTONIO GUEDES | EJB-3504 | M.TRANS | 709.18.2921080 | 1 | 19/11/2018 | 117600/2019 |
| VALDIR APARECIDO CAPUTO DIAS | OGK-2933 | M.TRANS | 709.18.2927854 | 1 | 19/11/2018 | 121087/2019 |
| VALDIR APARECIDO CAVALHERI | 533.227.065.000 | IPTU | 101.18.0231648 | 11 | 18/11/2018 | 090099/2019 |
| VALDIR APARECIDO MOCO | 025.044.012.000 | IPTU | 101.18.0154147 | 11 | 19/11/2018 | 084127/2019 |
| VALDIR APARECIDO PEGORARO | JHW-8871 | M.TRANS | 709.18.2884857 | 1 | 05/11/2018 | 101639/2019 |
| VALDIR BARALDI | JFY-3316 | M.TRANS | 709.18.2922291 | 1 | 19/11/2018 | 118133/2019 |
| VALDIR BARBOSA | BRM-7202 | M.TRANS | 709.18.2877243 | 1 | 05/11/2018 | 098485/2019 |
| VALDIR BARBOSA | BRM-7202 | M.TRANS | 709.18.2877748 | 1 | 05/11/2018 | 098696/2019 |
| VALDIR BARBOSA | EWQ-4914 | M.TRANS | 709.18.2889962 | 1 | 05/11/2018 | 103774/2019 |
| VALDIR BARBOSA FELEX | GKE-7229 | M.TRANS | 709.18.2941093 | 1 | 28/11/2018 | 127432/2019 |
| VALDIR BEZERRA TENORIO | 521.301.098.000 | IPTU | 101.18.0210358 | 11 | 15/11/2018 | 087921/2019 |
| VALDIR BORGES DE CARVALHO | CFW-2739 | M.TRANS | 709.18.2919579 | 1 | 07/11/2018 | 117202/2019 |
| VALDIR BRITO DE LUCENA | 266.074 | TFFP/FX | 406.18.2868259 | 2 | 22/11/2018 | 095025/2019 |
| VALDIR CAPASSI | 512.005.020.000 | IPTU | 101.18.2770018 | 4 | 14/11/2018 | 091442/2019 |
| VALDIR DA SILVA | EFY-2690 | M.TRANS | 709.18.2924312 | 1 | 19/11/2018 | 119134/2019 |
| VALDIR DA SILVA BRITO | 009.005.048.000 | IPTU | 101.18.0077433 | 11 | 17/11/2018 | 079908/2019 |
| VALDIR DA SILVA PEREIRA | EVD-8780 | M.TRANS | 709.18.2887710 | 1 | 05/11/2018 | 102800/2019 |
| VALDIR DAO JOAO | 033.007.016.000 | IPTU | 101.18.0190758 | 11 | 18/11/2018 | 086291/2019 |
| VALDIR DE OLIVEIRA | EYO-1180 | M.TRANS | 709.18.2897771 | 1 | 05/11/2018 | 107505/2019 |
| VALDIR DE OLIVEIRA COSTA | 402.014.047.000 | IPTU | 101.18.0197251 | 11 | 17/11/2018 | 086790/2019 |
| VALDIR DE OLIVEIRA SILVA | 024.019.137.726 | IPTU | 101.18.0149466 | 11 | 17/11/2018 | 083871/2019 |
| VALDIR DE SANTANA ALMEIDA | DVB-7667 | M.TRANS | 709.18.2891072 | 1 | 05/11/2018 | 104260/2019 |
| VALDIR DE SOUZA | 024.059.054.000 | IPTU | 101.18.0150980 | 11 | 17/11/2018 | 083955/2019 |
| VALDIR DE SOUZA ANDRADE | 012.090.051.004 | IPTU | 101.18.0098364 | 11 | 17/11/2018 | 080791/2019 |
| VALDIR DE SOUZA PEREIRA | DLD-4301 | M.TRANS | 709.18.2927551 | 1 | 19/11/2018 | 120925/2019 |
| VALDIR DELLA BATISTA | FMJ-9313 | M.TRANS | 709.18.2877518 | 1 | 05/11/2018 | 098597/2019 |
| VALDIR DIAS DE SOUZA | EBH-7782 | M.TRANS | 709.18.2883223 | 1 | 05/11/2018 | 100961/2019 |
| VALDIR DINIZ | 030.097.275.046 | IPTU | 101.18.0177344 | 11 | 05/11/2018 | 085438/2019 |
| VALDIR DIONISIO | DQO-6229 | M.TRANS | 709.18.2934568 | 1 | 19/11/2018 | 124687/2019 |
| VALDIR DOMINGUES | 033.100.018.000 | IPTU | 101.18.0195118 | 11 | 18/11/2018 | 086598/2019 |

| | | | | | | |
|--|-----------------|---------|----------------|----|------------|-------------|
| VALDIR DOMINGUES | | MULTA | 704.18.2825085 | 1 | 25/09/2018 | 095370/2019 |
| VALDIR DUTRA DO NASCIMENTO | CYQ-2385 | M.TRANS | 709.18.2883077 | 1 | 05/11/2018 | 100910/2019 |
| VALDIR FABBRINI BORTOLETTO | 010.032.030.000 | IPU | 101.18.0084250 | 11 | 17/11/2018 | 080165/2019 |
| VALDIR FABBRINI BORTOLETTO | 012.012.013.000 | IPU | 101.18.0093406 | 11 | 17/11/2018 | 080549/2019 |
| VALDIR FACCHINI | 510.100.048.106 | IPU | 101.18.0198957 | 11 | 17/11/2018 | 086927/2019 |
| VALDIR FERREIRA DA SILVA | 620.518.008.000 | IPU | 101.18.0240740 | 11 | 16/11/2018 | 091143/2019 |
| VALDIR GARBO | FEX-9779 | M.TRANS | 709.18.2927314 | 1 | 19/11/2018 | 120829/2019 |
| VALDIR GONCALVES DE MEIRA | 229.876 | TX/PPUB | 708.18.2787377 | 3 | 05/11/2018 | 096069/2019 |
| VALDIR JOSE SANCHES | 001.030.013.035 | IPU | 101.18.0005631 | 11 | 16/11/2018 | 076388/2019 |
| VALDIR LARANJEIRAS DE SANTANA | EJK-6432 | M.TRANS | 709.18.2904648 | 1 | 05/11/2018 | 110929/2019 |
| VALDIR LAURINDO DE OLIVEIRA | 512.024.105.000 | IPU | 101.18.0203685 | 11 | 16/11/2018 | 087404/2019 |
| VALDIR LELIS GONCALVES | EQK-8145 | M.TRANS | 709.18.2930381 | 1 | 19/11/2018 | 122484/2019 |
| VALDIR LUIS FERREIRA CLARO | 012.021.020.018 | IPU | 101.18.0094253 | 11 | 17/11/2018 | 080571/2019 |
| VALDIR MENDONCA LIMA | 512.059.028.000 | CIP | 105.18.0247838 | 11 | 26/11/2018 | 092506/2019 |
| VALDIR MESSIAS JUNIOR | 229.911 | TX/PPUB | 708.18.2787409 | 3 | 05/11/2018 | 096079/2019 |
| VALDIR NOBRE MENDES | 530.126.007.000 | CIP | 105.18.0248912 | 11 | 26/11/2018 | 092796/2019 |
| VALDIR NUNES SANTANA | 006.034.067.008 | IPU | 101.18.0057421 | 11 | 16/11/2018 | 097139/2019 |
| VALDIR OLIVEIRA | 004.040.059.098 | IPU | 101.18.0039861 | 11 | 17/11/2018 | 078189/2019 |
| VALDIR PANINI FRUTAS EPP | FNO-4206 | M.TRANS | 709.18.2941570 | 1 | 28/11/2018 | 127661/2019 |
| VALDIR PENHARBEL DA SILVA | HFV-1504 | M.TRANS | 709.18.2920842 | 1 | 19/11/2018 | 117492/2019 |
| VALDIR PEREIRA | AYH-0574 | M.TRANS | 709.18.2881060 | 1 | 05/11/2018 | 100057/2019 |
| VALDIR PINTO FERREIRA | 014.019.021.107 | IPU | 101.18.0104427 | 11 | 12/11/2018 | 081033/2019 |
| VALDIR PIO DA ROCHA | FKV-4785 | M.TRANS | 709.18.2907364 | 1 | 05/11/2018 | 112138/2019 |
| VALDIR PIRES DOS ANJOS | DYF-8910 | M.TRANS | 709.18.2910499 | 1 | 07/11/2018 | 113534/2019 |
| VALDIR RIBEIRO | 024.020.150.038 | IPU | 101.18.0150125 | 11 | 17/11/2018 | 083915/2019 |
| VALDIR RIBEIRO | DSO-4237 | M.TRANS | 709.18.2887494 | 1 | 05/11/2018 | 102694/2019 |
| VALDIR RIBEIRO | JSD-7207 | M.TRANS | 709.18.2927744 | 1 | 19/11/2018 | 121028/2019 |
| VALDIR ROBERTO | FNT-8643 | M.TRANS | 709.18.2925617 | 1 | 19/11/2018 | 119931/2019 |
| VALDIR RODRIGUES DE SOUZA | 024.019.137.405 | IPU | 101.18.0149148 | 11 | 17/11/2018 | 083828/2019 |
| VALDIR RUSSO | 018.025.077.000 | IPU | 101.18.0121828 | 11 | 19/11/2018 | 082054/2019 |
| VALDIR SANCHEZ LAMBERT | FQB-2106 | M.TRANS | 709.18.2879423 | 1 | 05/11/2018 | 099410/2019 |
| VALDIR SOARES DA SILVA | EYI-1253 | M.TRANS | 709.18.2936989 | 1 | 21/11/2018 | 125738/2019 |
| VALDIR SOARES DOS SANTOS | 533.009.027.000 | IPU | 101.18.0228908 | 11 | 18/11/2018 | 089790/2019 |
| VALDIR SOARES MATOS | 031.069.039.000 | IPU | 101.18.0182331 | 11 | 19/11/2018 | 085734/2019 |
| VALDIR SOARES VIEIRA | 011.021.033.000 | IPU | 101.18.0088181 | 11 | 15/11/2018 | 080341/2019 |
| VALDIR TEIXEIRA | CZO-2645 | M.TRANS | 709.18.2873422 | 1 | 05/11/2018 | 096935/2019 |
| VALDIR TEIXEIRA DE ALMEIDA | 402.016.025.000 | IPU | 101.18.0197302 | 11 | 17/11/2018 | 086795/2019 |
| VALDIR TEOLI | 534.129.040.000 | IPU | 101.18.0236305 | 11 | 18/11/2018 | 090626/2019 |
| VALDIR TRESSMANN | GGO-2968 | M.TRANS | 709.18.2911455 | 1 | 07/11/2018 | 113871/2019 |
| VALDIR VILLAR FERNANDES | 013.004.066.000 | IPU | 101.18.0099968 | 11 | 15/11/2018 | 080846/2019 |
| VALDIR WALTER - ESPOLIO | 015.056.006.000 | IPU | 101.18.0109445 | 11 | 12/11/2018 | 081364/2019 |
| VALDIRENE ALVES BATISTA | 012.028.007.000 | IPU | 101.18.0094885 | 11 | 17/11/2018 | 080623/2019 |
| VALDIRENE ALVES DA SILVA | EUH-2244 | M.TRANS | 709.18.2924679 | 1 | 19/11/2018 | 119372/2019 |
| VALDIRENE CANDIDA DOS REIS OLIVEIRA | FHF-2305 | M.TRANS | 709.18.2891851 | 1 | 05/11/2018 | 104592/2019 |
| VALDIRENE DIAS | 227.377 | TX/PPUB | 708.18.2617932 | 4 | 01/11/2018 | 095908/2019 |
| VALDIRENE DOS SANTOS | DSK-2187 | M.TRANS | 709.18.2880344 | 1 | 05/11/2018 | 099778/2019 |
| VALDIRENE SOARES DE LIMA NASCIMENTO | CNM-1367 | M.TRANS | 709.18.2920797 | 1 | 19/11/2018 | 117472/2019 |
| VALDITE SOARES ALBERNAZ JANZINI | EYB-2364 | M.TRANS | 709.18.2934811 | 1 | 19/11/2018 | 124808/2019 |
| VALDIVIA DA ROCHA CARVALHO TORRES | CQY-5895 | M.TRANS | 709.18.2920905 | 1 | 19/11/2018 | 117522/2019 |
| VALDIVIA PRADO MACIEL | EYC-3153 | M.TRANS | 709.18.2937857 | 1 | 21/11/2018 | 126151/2019 |
| VALDIVINO DOMINGOS ROSA | 512.037.036.000 | IPU | 101.18.0205245 | 11 | 16/11/2018 | 087553/2019 |
| VALDIZIO OLIVEIRA PINHO | 532.010.122.000 | IPU | 101.18.0220901 | 11 | 15/11/2018 | 089014/2019 |
| VALDNEY ALVES DA ROCHA | DIL-1854 | M.TRANS | 709.18.2934797 | 1 | 19/11/2018 | 124804/2019 |
| VALDO APARECIDO FAGUNDES | 533.317.017.000 | IPU | 101.18.0232982 | 11 | 18/11/2018 | 090258/2019 |
| VALDO DE MELO SILVA | DTH-4018 | M.TRANS | 709.18.2909494 | 1 | 07/11/2018 | 113100/2019 |
| VALDO DE MELO SILVA | DTH-4018 | M.TRANS | 709.18.2939454 | 1 | 28/11/2018 | 126652/2019 |
| VALDO GOMES ROSA | 023.036.009.000 | IPU | 101.18.0144783 | 11 | 12/11/2018 | 083527/2019 |
| VALDO PEREIRA SILVA | 533.118.016.000 | IPU | 101.18.0230241 | 11 | 18/11/2018 | 089994/2019 |
| VALDOIR STOLL | DAQ-5155 | M.TRANS | 709.18.2928266 | 1 | 19/11/2018 | 121278/2019 |
| VALDOMIRO APOLINARIO OLIVEIRA | EBM-1443 | M.TRANS | 709.18.2881239 | 1 | 05/11/2018 | 100141/2019 |
| VALDOMIRO BACK - ESPOLIO | 015.101.039.000 | IPU | 101.18.0111509 | 11 | 12/11/2018 | 081500/2019 |
| VALDOMIRO COPOLA | 019.032.046.000 | IPU | 101.18.0128710 | 11 | 18/11/2018 | 082486/2019 |
| VALDOMIRO DA SILVA | GAJ-7178 | M.TRANS | 709.18.2877052 | 1 | 05/11/2018 | 098408/2019 |
| VALDOMIRO GENARI | EOS-6663 | M.TRANS | 709.18.2912658 | 1 | 07/11/2018 | 114400/2019 |
| VALDOMIRO GONCALVES DOS SANTOS | CZO-3121 | M.TRANS | 709.18.2937581 | 1 | 21/11/2018 | 126038/2019 |
| VALDOMIRO INACIO DE MORAES | EYN-5326 | M.TRANS | 709.18.2934673 | 1 | 19/11/2018 | 124743/2019 |
| VALDOMIRO JULIO DA SILVA | 532.506.047.000 | IPU | 101.18.0227747 | 11 | 15/11/2018 | 089682/2019 |
| VALDOMIRO JULIO DA SILVA | 532.506.047.000 | IPU | 101.18.2868148 | 2 | 23/11/2018 | 091536/2019 |
| VALDOMIRO LOPES | 030.043.015.000 | IPU | 101.18.0175938 | 11 | 18/11/2018 | 085329/2019 |
| VALDOMIRO MARCELINO | 533.116.060.000 | IPU | 101.18.0230134 | 11 | 18/11/2018 | 089984/2019 |
| VALDOMIRO MARTINUCHO | 522.126.007.000 | IPU | 101.18.0214813 | 11 | 12/11/2018 | 088297/2019 |
| VALDOMIRO OLIVEIRA PACHECO | 534.304.041.000 | CIP | 105.18.0250709 | 11 | 26/11/2018 | 093599/2019 |
| VALDOMIRO THOMAZ | 005.011.020.000 | IPU | 101.18.0046736 | 11 | 12/11/2018 | 078522/2019 |
| VALDRIANI GOMES DE SOUZA 08354741605 | CVP-2035 | M.TRANS | 709.18.2914959 | 1 | 07/11/2018 | 115206/2019 |
| VALDSON RIBEIRO DE SOUZA | GFN-3589 | M.TRANS | 709.18.2893499 | 1 | 05/11/2018 | 105391/2019 |
| VALE 2-COM.E REPRES.PRODUTOS DE INFORMAT.LTDA-ME | 191.445 | ISS | 292.18.2556995 | 1 | 15/11/2018 | 094628/2019 |
| VALE DO OURO C.EDIF.E COM.VAR.MAT.CONSTR.EIRELI | 264.707 | TFFF/FX | 406.18.2809082 | 3 | 05/11/2018 | 094932/2019 |
| VALE MAR COMERCIO DE F LTDA ME | EYD-0837 | M.TRANS | 709.18.2897528 | 1 | 05/11/2018 | 107352/2019 |
| VALE MAR COMERCIO DE F LTDA ME | EYD-0837 | M.TRANS | 709.18.2897529 | 1 | 05/11/2018 | 107353/2019 |
| VALE MAR COMERCIO DE F LTDA ME | EYD-0837 | M.TRANS | 709.18.2897645 | 1 | 05/11/2018 | 107428/2019 |
| VALE MAR COMERCIO DE F LTDA ME | EYD-0837 | M.TRANS | 709.18.2898477 | 1 | 05/11/2018 | 107944/2019 |
| VALE MAR COMERCIO DE F LTDA ME | EYD-0837 | M.TRANS | 709.18.2898479 | 1 | 05/11/2018 | 107946/2019 |
| VALE MAR COMERCIO DE F LTDA ME | EYD-0837 | M.TRANS | 709.18.2898570 | 1 | 05/11/2018 | 108011/2019 |
| VALE MAR COMERCIO DE F LTDA ME | EYD-0837 | M.TRANS | 709.18.2898737 | 1 | 05/11/2018 | 108099/2019 |
| VALE MAR COMERCIO DE F LTDA ME | EYD-0837 | M.TRANS | 709.18.2898804 | 1 | 05/11/2018 | 108132/2019 |
| VALE MAR COMERCIO DE F LTDA ME | EYD-0837 | M.TRANS | 709.18.2898808 | 1 | 05/11/2018 | 108136/2019 |
| VALE MAR COMERCIO DE F LTDA ME | EYD-0837 | M.TRANS | 709.18.2898809 | 1 | 05/11/2018 | 108137/2019 |
| VALE MAR COMERCIO DE F LTDA ME | EYD-0837 | M.TRANS | 709.18.2898811 | 1 | 05/11/2018 | 108139/2019 |
| VALE MAR COMERCIO DE F LTDA ME | EYD-0837 | M.TRANS | 709.18.2898825 | 1 | 05/11/2018 | 108149/2019 |
| VALE MAR COMERCIO DE F LTDA ME | EYD-0837 | M.TRANS | 709.18.2898842 | 1 | 05/11/2018 | 108158/2019 |
| VALE MAR COMERCIO DE F LTDA ME | EYD-0837 | M.TRANS | 709.18.2898878 | 1 | 05/11/2018 | 108179/2019 |
| VALE MAR COMERCIO DE F LTDA ME | EYD-0837 | M.TRANS | 709.18.2898885 | 1 | 05/11/2018 | 108183/2019 |

| | | | | | | |
|---|-----------------|---------|----------------|----|------------|-------------|
| VALE MAR COMERCIO DE F LTDA ME | EYD-0837 | M.TRANS | 709.18.2898886 | 1 | 05/11/2018 | 108184/2019 |
| VALE MAR COMERCIO DE F LTDA ME | EYD-0837 | M.TRANS | 709.18.2899150 | 1 | 05/11/2018 | 108347/2019 |
| VALE MAR COMERCIO DE F LTDA ME | EYD-0837 | M.TRANS | 709.18.2899154 | 1 | 05/11/2018 | 108350/2019 |
| VALE MAR COMERCIO DE F LTDA ME | EYD-0837 | M.TRANS | 709.18.2899156 | 1 | 05/11/2018 | 108352/2019 |
| VALE MAR COMERCIO DE F LTDA ME | EYD-0837 | M.TRANS | 709.18.2899216 | 1 | 05/11/2018 | 108391/2019 |
| VALE MAR COMERCIO DE F LTDA ME | EYD-0837 | M.TRANS | 709.18.2899217 | 1 | 05/11/2018 | 108392/2019 |
| VALE MAR COMERCIO DE F LTDA ME | EYD-0837 | M.TRANS | 709.18.2899219 | 1 | 05/11/2018 | 108394/2019 |
| VALE MAR COMERCIO DE F LTDA ME | EYD-0837 | M.TRANS | 709.18.2899222 | 1 | 05/11/2018 | 108395/2019 |
| VALE MAR COMERCIO DE F LTDA ME | EYD-0837 | M.TRANS | 709.18.2899237 | 1 | 05/11/2018 | 108405/2019 |
| VALE MAR COMERCIO DE F LTDA ME | EYD-0837 | M.TRANS | 709.18.2899321 | 1 | 05/11/2018 | 108452/2019 |
| VALE MAR COMERCIO DE F LTDA ME | EYD-0837 | M.TRANS | 709.18.2899362 | 1 | 05/11/2018 | 108478/2019 |
| VALE TROP TRANSP CATAGUASES LTDA | HLQ-7063 | M.TRANS | 709.18.2874750 | 1 | 05/11/2018 | 097507/2019 |
| VALENBERGUE PEREIRA DA SILVA | 530.109.015.000 | IPTU | 101.18.0218862 | 11 | 12/11/2018 | 088822/2019 |
| VALENTIM DE CASTRO VALERIO | 512.031.107.000 | IPTU | 101.18.0204689 | 11 | 16/11/2018 | 087498/2019 |
| VALENTIM DIAS | DMI-5552 | M.TRANS | 709.18.2934075 | 1 | 19/11/2018 | 124449/2019 |
| VALENTIM FERREIRA DA SILVA NETO | OLX-3086 | M.TRANS | 709.18.2878938 | 1 | 05/11/2018 | 099213/2019 |
| VALENTIM FRANCISCO RAMOS | 530.107.051.000 | IPTU | 101.18.0218819 | 11 | 12/11/2018 | 088814/2019 |
| VALENTIM MIGUEL PALOMO GARCIA | 002.090.040.000 | IPTU | 101.18.0024790 | 11 | 15/11/2018 | 077159/2019 |
| VALENTIM MIGUEL PALOMO GARCIA | 004.109.120.000 | IPTU | 101.18.0045192 | 11 | 17/11/2018 | 078453/2019 |
| VALENTIM PAES E DOCES EIRELI ME | OWV-8632 | M.TRANS | 709.18.2894640 | 1 | 05/11/2018 | 106030/2019 |
| VALENTIM PAES E DOCES EIRELI ME | OWV-8632 | M.TRANS | 709.18.2894916 | 1 | 05/11/2018 | 106177/2019 |
| VALENTIM PAES E DOCES EIRELI ME | OWV-8632 | M.TRANS | 709.18.2895244 | 1 | 05/11/2018 | 106351/2019 |
| VALENTIM ZANUTTO FILHO - ESPOLIO | 003.006.004.000 | IPTU | 101.18.0025568 | 11 | 15/11/2018 | 077198/2019 |
| VALENTINO DE SANT ANNA | MVG-6530 | M.TRANS | 709.18.2901815 | 1 | 05/11/2018 | 109636/2019 |
| VALEP SERVICOS COMERCIO E MANUTENCAO DE ALARM | FSC-1923 | M.TRANS | 709.18.2912855 | 1 | 07/11/2018 | 114485/2019 |
| VALERIA ALBACHIARE BUENO | 521.417.008.000 | IPTU | 101.18.2597280 | 8 | 24/11/2018 | 091260/2019 |
| VALERIA ALBACHIARE BUENO | 521.417.008.000 | IPTU | 101.18.2678394 | 6 | 19/11/2018 | 091354/2019 |
| VALERIA ALVES BUENO | 22.019.017.000 | CIP | 105.18.0246272 | 11 | 26/11/2018 | 092176/2019 |
| VALERIA ANDRADE LIMA | 001.068.256.184 | IPTU | 101.18.0011789 | 11 | 16/11/2018 | 076593/2019 |
| VALERIA APARECIDA DA SILVA | 033.124.052.160 | IPTU | 101.18.0196670 | 11 | 18/11/2018 | 086747/2019 |
| VALERIA APARECIDA DORTH DE OLIVEIRA | FFA-2622 | M.TRANS | 709.18.2885532 | 1 | 05/11/2018 | 101884/2019 |
| VALERIA APARECIDA LUCIA MAIA | JPV-7632 | M.TRANS | 709.18.2872825 | 1 | 05/11/2018 | 096682/2019 |
| VALERIA APARECIDA VIEIRA DE ALMEIDA | 021.007.070.432 | IPTU | 101.18.0137178 | 11 | 18/11/2018 | 083066/2019 |
| VALERIA ASSUNCAO NICOLAU | LBG-9617 | M.TRANS | 709.18.2930019 | 1 | 19/11/2018 | 122196/2019 |
| VALERIA BARBOZA RODRIGUES | CON-8353 | M.TRANS | 709.18.2871879 | 1 | 05/11/2018 | 096277/2019 |
| VALERIA BECK LUCCHI GUARINO | DSX-2694 | M.TRANS | 709.18.2891647 | 1 | 05/11/2018 | 104504/2019 |
| VALERIA BOTTACCINI RUIZ | 024.020.150.013 | IPTU | 101.18.0150100 | 11 | 15/11/2018 | 083913/2019 |
| VALERIA CLEMENTE DOS SANTOS | 033.041.018.003 | IPTU | 101.18.0192428 | 11 | 18/11/2018 | 086413/2019 |
| VALERIA CRISTINA ALCANTRA | DRM-4301 | M.TRANS | 709.18.2931954 | 1 | 19/11/2018 | 123424/2019 |
| VALERIA CRISTINA DE PAULA CHAYAN | FRZ-5569 | M.TRANS | 709.18.2904814 | 1 | 05/11/2018 | 110990/2019 |
| VALERIA CRISTINA DOS SANTOS | 227.537 | TX/PPUB | 708.18.2618022 | 4 | 01/11/2018 | 095931/2019 |
| VALERIA CRISTINA LOPES | DIF-9279 | M.TRANS | 709.18.2876453 | 1 | 05/11/2018 | 098195/2019 |
| VALERIA CRISTINA MONTOZ GOMES | EVL-3043 | M.TRANS | 709.18.2917822 | 1 | 07/11/2018 | 116400/2019 |
| VALERIA CRISTINA PEREIRA LOPES | FGX-9815 | M.TRANS | 709.18.2901227 | 1 | 05/11/2018 | 109364/2019 |
| VALERIA DAVANSO AGUADO | EMX-9443 | M.TRANS | 709.18.2942034 | 1 | 28/11/2018 | 127813/2019 |
| VALERIA DE CASTRO | EVN-0104 | M.TRANS | 709.18.2900307 | 1 | 05/11/2018 | 108924/2019 |
| VALERIA DE CHECCHI | 008.021.013.022 | IPTU | 101.18.0071973 | 11 | 16/11/2018 | 079786/2019 |
| VALERIA DE LOURDES DO NASCIMENTO SILVA | CWB-8293 | M.TRANS | 709.18.2929324 | 1 | 19/11/2018 | 121787/2019 |
| VALERIA DE MELO GARCIA | 009.091.040.001 | IPTU | 101.18.0080164 | 11 | 17/11/2018 | 080040/2019 |
| VALERIA DE OLIVEIRA COSTA - ME | 256.114 | TFFP/FX | 406.18.2837685 | 2 | 01/11/2018 | 094964/2019 |
| VALERIA DE SALES | KKP-7123 | M.TRANS | 709.18.2906058 | 1 | 05/11/2018 | 111496/2019 |
| VALERIA DIAS DE OLIVEIRA | 019.024.093.071 | IPTU | 101.18.0128169 | 11 | 18/11/2018 | 082452/2019 |
| VALERIA DUCCA CINTRA | FKG-7967 | M.TRANS | 709.18.2891667 | 1 | 05/11/2018 | 104513/2019 |
| VALERIA ESTEVAM COCCHI | EJC-7696 | M.TRANS | 709.18.2938638 | 1 | 28/11/2018 | 126258/2019 |
| VALERIA FELISARDO DE MORAES | AON-6582 | M.TRANS | 709.18.2901007 | 1 | 05/11/2018 | 109258/2019 |
| VALERIA FERREIRA DA SILVA | DVP-1511 | M.TRANS | 709.18.2875755 | 1 | 05/11/2018 | 097938/2019 |
| VALERIA FERREIRA DE LIMA | CNA-0261 | M.TRANS | 709.18.2908616 | 1 | 05/11/2018 | 112725/2019 |
| VALERIA GRAZIANO | 240.157 | TFFP/FX | 406.18.2920649 | 1 | 27/11/2018 | 095107/2019 |
| VALERIA GUEDES ROSSATTI | 033.078.032.000 | IPTU | 101.18.0194235 | 11 | 18/11/2018 | 086531/2019 |
| VALERIA LIVIERO WAKIM | FYJ-8997 | M.TRANS | 709.18.2935674 | 1 | 21/11/2018 | 125112/2019 |
| VALERIA LIVIERO WAKIM | FYJ-8997 | M.TRANS | 709.18.2937126 | 1 | 21/11/2018 | 125812/2019 |
| VALERIA MAGALHAES DE MELO | 512.032.033.000 | IPTU | 101.18.0204866 | 11 | 16/11/2018 | 087514/2019 |
| VALERIA MANTOVANI DE ANDRADE ALVES | FHJ-2474 | M.TRANS | 709.18.2903975 | 1 | 05/11/2018 | 110659/2019 |
| VALERIA MARIA SOARES NEGRAO | PEN-3976 | M.TRANS | 709.18.2871509 | 1 | 05/11/2018 | 096122/2019 |
| VALERIA MARIA TRINDADE ALVES | CBA-8856 | M.TRANS | 709.18.2918168 | 1 | 07/11/2018 | 116568/2019 |
| VALERIA MARTINS DE ANDRADE | 001.068.256.644 | IPTU | 101.18.0012248 | 11 | 16/11/2018 | 076617/2019 |
| VALERIA MEDEIROS DE FARIAS | ERK-7718 | M.TRANS | 709.18.2889440 | 1 | 05/11/2018 | 103525/2019 |
| VALERIA MIKELE DA SILVA | DPU-8569 | M.TRANS | 709.18.2936750 | 1 | 21/11/2018 | 125602/2019 |
| VALERIA NANI BAFFILE | FLO-3150 | M.TRANS | 709.18.2929309 | 1 | 19/11/2018 | 121774/2019 |
| VALERIA PROFITTE | FTL-0222 | M.TRANS | 709.18.2882763 | 1 | 05/11/2018 | 100781/2019 |
| VALERIA RODRIGUES DE BARROS MODAS E ACESSORIO | FGH-5003 | M.TRANS | 709.18.2892153 | 1 | 05/11/2018 | 104726/2019 |
| VALERIA RODRIGUES MUNHON | FVA-9254 | M.TRANS | 709.18.2888677 | 1 | 05/11/2018 | 103223/2019 |
| VALERIA ROSANGELA SANTOS DOS SANTOS | ERR-3546 | M.TRANS | 709.18.2942296 | 1 | 28/11/2018 | 127887/2019 |
| VALERIA SELMA GOMES MOURA | 003.047.016.721 | IPTU | 101.18.0031254 | 11 | 19/11/2018 | 077630/2019 |
| VALERIA SIMOES DE SOUZA MARCAL | 029.023.042.000 | IPTU | 101.18.0170500 | 11 | 16/11/2018 | 085048/2019 |
| VALERIA TAIS NESKOVEK OLIVEIRA | DZY-5467 | M.TRANS | 709.18.2906482 | 1 | 05/11/2018 | 111700/2019 |
| VALERIA TROMBINI PINESI | EZP-2323 | M.TRANS | 709.18.2936353 | 1 | 21/11/2018 | 125399/2019 |
| VALERIA VIEIRA FARIA ITIMURA | DNY-9468 | M.TRANS | 709.18.2935615 | 1 | 21/11/2018 | 125085/2019 |
| VALERIA ZANOTI (USUFRUTARIO) | 016.015.099.179 | IPTU | 101.18.0112315 | 11 | 12/11/2018 | 081542/2019 |
| VALERIO BERTOLUCI | DVR-4165 | M.TRANS | 709.18.2918341 | 1 | 07/11/2018 | 116651/2019 |
| VALERIO MARQUES BARBOSA | AUA-8999 | M.TRANS | 709.18.2890040 | 1 | 05/11/2018 | 103808/2019 |
| VALESIN & SANTOS COMERCIO EXTERIOR EIRELI | 204.795 | ISS | 292.18.2545861 | 1 | 15/11/2018 | 094383/2019 |
| VALESSA PEPE DE SOUZA | ERZ-7454 | M.TRANS | 709.18.2922848 | 1 | 19/11/2018 | 118393/2019 |
| VALI EMPREENDIMENTOS LTDA ME | DPA-0268 | M.TRANS | 709.18.2880198 | 1 | 05/11/2018 | 099707/2019 |
| VALIANT AGRI - PROJETOS E PARTICIPACOES LTDA | 215.401 | ISS | 291.18.2547505 | 1 | 15/10/2018 | 093917/2019 |
| VALIANT AGRI - PROJETOS E PARTICIPACOES LTDA | 215.401 | ISS | 291.18.2547731 | 1 | 15/11/2018 | 093918/2019 |
| VALKIRIA ROZA VICENTINI | 534.400.006.000 | IPTU | 101.18.0238004 | 11 | 18/11/2018 | 090834/2019 |
| VALMARIA DE CARVALHO ANDRADE | EMJ-0156 | M.TRANS | 709.18.2940008 | 1 | 28/11/2018 | 126919/2019 |
| VALMIR ALVES CORREIA | 002.079.001.066 | IPTU | 101.18.0024328 | 11 | 15/11/2018 | 077142/2019 |
| VALMIR ALVES DA GRACA | 004.044.031.000 | IPTU | 101.18.0040019 | 11 | 17/11/2018 | 078199/2019 |
| VALMIR ALVES DE MORAIS | EVE-8198 | M.TRANS | 709.18.2927094 | 1 | 19/11/2018 | 120732/2019 |
| VALMIR ALVES DE MORAIS | EVE-8198 | M.TRANS | 709.18.2927592 | 1 | 19/11/2018 | 120946/2019 |

| | | | | | | |
|--|-----------------|---------|----------------|----|------------|-------------|
| VALMIR ALVES DE MORAIS | EVE-8198 | M.TRANS | 709.18.2927738 | 1 | 19/11/2018 | 121024/2019 |
| VALMIR ANANIAS DE SOUZA 81327439468 | EBP-0617 | M.TRANS | 709.18.2895857 | 1 | 05/11/2018 | 106648/2019 |
| VALMIR APARECIDO COSTA | BVP-9833 | M.TRANS | 709.18.2889212 | 1 | 05/11/2018 | 103443/2019 |
| VALMIR BATISTA ALVES | CIE-1195 | M.TRANS | 709.18.2921605 | 1 | 19/11/2018 | 117827/2019 |
| VALMIR BURACOV | ALT-0356 | M.TRANS | 709.18.2888802 | 1 | 05/11/2018 | 103275/2019 |
| VALMIR CIRINO DOS SANTOS | CNY-8485 | M.TRANS | 709.18.2888634 | 1 | 05/11/2018 | 103206/2019 |
| VALMIR DA SILVA | 521.044.133.002 | IPU | 101.18.0209531 | 11 | 15/11/2018 | 087824/2019 |
| VALMIR DA SILVA COSTA | EDP-1067 | M.TRANS | 709.18.2924398 | 1 | 19/11/2018 | 119203/2019 |
| VALMIR DE JESUS QUADRADO | GFE-2081 | M.TRANS | 709.18.2876477 | 1 | 05/11/2018 | 098205/2019 |
| VALMIR DE OLIVEIRA | 040.003 | P.PUBL | 707.18.0244032 | 11 | 28/11/2018 | 095696/2019 |
| VALMIR DE SANTANA SANTOS JUNIOR | 031.043.010.000 | IPU | 101.18.0181346 | 11 | 19/11/2018 | 085653/2019 |
| VALMIR DIAS DE MACEDO | FFS-4624 | M.TRANS | 709.18.2873612 | 1 | 05/11/2018 | 097034/2019 |
| VALMIR DOMINGOS DA LAIA | 029.065.010.000 | IPU | 101.18.0172426 | 11 | 16/11/2018 | 085142/2019 |
| VALMIR DOS SANTOS TRANSPORTE DE CARGAS - EPP | 190.165 | ISS | 291.18.2549214 | 1 | 15/11/2018 | 093933/2019 |
| VALMIR ERNESTO RODRIGUES | CHK-7408 | M.TRANS | 709.18.2938968 | 1 | 28/11/2018 | 126419/2019 |
| VALMIR FERREIRA DE CARVALHO | 030.158.012.000 | IPU | 101.17.3018144 | 11 | 23/11/2018 | 076237/2019 |
| VALMIR FIGUEREDO VIEIRA | DNU-6451 | M.TRANS | 709.18.2907482 | 1 | 05/11/2018 | 112186/2019 |
| VALMIR FRANCISCO DE CAMPOS | 021.007.070.030 | IPU | 101.18.0136776 | 11 | 18/11/2018 | 083041/2019 |
| VALMIR GONZAGA RIBEIRO | 524.113.004.000 | IPU | 101.18.0216692 | 11 | 17/11/2018 | 088510/2019 |
| VALMIR GONZAGA RIBEIRO | 532.043.003.000 | IPU | 101.18.0221777 | 11 | 15/11/2018 | 089090/2019 |
| VALMIR LOPES DA SILVA | 533.301.012.000 | IPU | 101.18.0232538 | 11 | 18/11/2018 | 090185/2019 |
| VALMIR MANDUCA | 533.117.002.000 | IPU | 101.18.0230153 | 11 | 18/11/2018 | 089985/2019 |
| VALMIR MARIANO MOLLER | 512.015.020.000 | IPU | 101.18.0202477 | 11 | 16/11/2018 | 087310/2019 |
| VALMIR NATALICIO AGUIAR DE CASTRO | FVJ-8795 | M.TRANS | 709.18.2930370 | 1 | 19/11/2018 | 122476/2019 |
| VALMIR PASSOS DA SILVA | 521.054.017.000 | IPU | 101.18.0209967 | 11 | 15/11/2018 | 087869/2019 |
| VALMIR PEREIRA LEITE | FZR-8917 | M.TRANS | 709.18.2873845 | 1 | 05/11/2018 | 097129/2019 |
| VALMIR PIMENTA DE ALMEIDA | 029.075.014.000 | IPU | 101.18.0172753 | 11 | 16/11/2018 | 085153/2019 |
| VALMIR PIRES DE OLIVEIRA | BHE-7973 | M.TRANS | 709.18.2904878 | 1 | 05/11/2018 | 111013/2019 |
| VALMIR SEGANTINI | GAJ-4667 | M.TRANS | 709.18.2945448 | 1 | 28/11/2018 | 129170/2019 |
| VALMIR VICENTE DE OLIVEIRA | FFH-1776 | M.TRANS | 709.18.2928598 | 1 | 19/11/2018 | 121445/2019 |
| VALMIR VOLTOLINI | FJK-6455 | M.TRANS | 709.18.2925406 | 1 | 19/11/2018 | 119797/2019 |
| VALMIRA BONATTO DE BRITO | FKU-0877 | M.TRANS | 709.18.2918445 | 1 | 07/11/2018 | 116698/2019 |
| VALMIRIO E VALDIR TRANSPORTES ME | FYK-7696 | M.TRANS | 709.18.2943331 | 1 | 28/11/2018 | 128233/2019 |
| VALMIRO ALVES PEREIRA | ANA-5774 | M.TRANS | 709.18.2897386 | 1 | 05/11/2018 | 107271/2019 |
| VALMIRO DE JESUS PEREIRA | CNU-9547 | M.TRANS | 709.18.2939742 | 1 | 28/11/2018 | 126799/2019 |
| VALMIRO PEDRO PEREIRA | 530.111.068.000 | IPU | 101.18.0218948 | 11 | 12/11/2018 | 088830/2019 |
| VALNICIO ROCHA DOS SANTOS | FFH-0869 | M.TRANS | 709.18.2927658 | 1 | 19/11/2018 | 120985/2019 |
| VALPACK COM E MANUT DE MAQ INDUSTRIAIS EIRELI-ME | 209.358 | ISS | 292.18.2555698 | 1 | 15/11/2018 | 094606/2019 |
| VALQUIRIA ALVES DE MORAES FREITAS | DDB-0515 | M.TRANS | 709.18.2912080 | 1 | 07/11/2018 | 114133/2019 |
| VALQUIRIA ALVES DE MORAES FREITAS | DDB-0515 | M.TRANS | 709.18.2912485 | 1 | 07/11/2018 | 114319/2019 |
| VALQUIRIA APARECIDA FAGUNDES | DNT-2803 | M.TRANS | 709.18.2931484 | 1 | 19/11/2018 | 123149/2019 |
| VALQUIRIA APARECIDA FAGUNDES | DNT-2803 | M.TRANS | 709.18.2935010 | 1 | 19/11/2018 | 124921/2019 |
| VALQUIRIA APARECIDA GASPERINI CAVALCANTI | FMA-1956 | M.TRANS | 709.18.2873311 | 1 | 05/11/2018 | 096891/2019 |
| VALQUIRIA APARECIDA GASPERINI CAVALCANTI | FMA-1956 | M.TRANS | 709.18.2899815 | 1 | 05/11/2018 | 108698/2019 |
| VALQUIRIA APARECIDA LIMA SILVA | | ISS CC | 705.18.2827639 | 2 | 01/11/2018 | 095643/2019 |
| VALQUIRIA CAMARA DE LUNA | 014.029.008.099 | IPU | 101.18.0105466 | 11 | 12/11/2018 | 081103/2019 |
| VALQUIRIA DA SILVA | 033.066.059.054 | IPU | 101.18.0193890 | 11 | 18/11/2018 | 086505/2019 |
| VALQUIRIA DE FATIMA JUSTO KOZIEVITCH | 002.057.036.000 | IPU | 101.18.0020639 | 11 | 15/11/2018 | 076959/2019 |
| VALQUIRIA DE JESUS FERREIRA OLIVEIRA | EYQ-4249 | M.TRANS | 709.18.2931220 | 1 | 19/11/2018 | 122980/2019 |
| VALQUIRIA DE SOUSA | FMV-6097 | M.TRANS | 709.18.2936630 | 1 | 21/11/2018 | 125545/2019 |
| VALQUIRIA DIAS DE SOUZA DAMACENA | 620.115.055.000 | IPU | 101.18.0239946 | 11 | 16/11/2018 | 091045/2019 |
| VALQUIRIA HERRERA BARBOZA MASCATO | 006.090.006.014 | IPU | 101.18.0061857 | 11 | 16/11/2018 | 079404/2019 |
| VALQUIRIA INNOCENCIO BLANCO | EYC-2175 | M.TRANS | 709.18.2928346 | 1 | 19/11/2018 | 121321/2019 |
| VALQUIRIA LUIZ DE PROENCA | 521.400.033.438 | CIP | 105.18.0248178 | 11 | 26/11/2018 | 092613/2019 |
| VALQUIRIA SOUSA ASSIS MASSARO | ELR-9828 | M.TRANS | 709.18.2872772 | 1 | 05/11/2018 | 096661/2019 |
| VALQUIRIA ZANOLLA DE ABREU | 024.019.131.119 | IPU | 101.18.0148559 | 11 | 15/11/2018 | 083767/2019 |
| VALSEG SERV ICOS EMPRESARIAIS LTDA | EXT-8567 | M.TRANS | 709.18.2937449 | 1 | 21/11/2018 | 125972/2019 |
| VALTECIO VARELA DA SILVA | CNM-4997 | M.TRANS | 709.18.2941005 | 1 | 28/11/2018 | 127395/2019 |
| VALTEIR BENEDITO VAZ | DXD-5634 | M.TRANS | 709.18.2925393 | 1 | 19/11/2018 | 119793/2019 |
| VALTEMBERGUE P. DA SILVA | 522.122.037.000 | IPU | 101.18.0214632 | 11 | 12/11/2018 | 088283/2019 |
| VALTENBERG PEREIRA DA SILVA | 016.015.138.175 | IPU | 101.18.0114617 | 11 | 12/11/2018 | 081725/2019 |
| VALTENBERGUE PEREIRA DA SILVA | 016.015.138.326 | IPU | 101.18.0114768 | 11 | 12/11/2018 | 081733/2019 |
| VALTENCIR VARGAS DE FARIAS | EVE-5049 | M.TRANS | 709.18.2931409 | 1 | 19/11/2018 | 123097/2019 |
| VALTENISIO PAULO DO NASCIMENTO | FDW-0424 | M.TRANS | 709.18.2920050 | 1 | 07/11/2018 | 117399/2019 |
| VALTER ALVES DA CRUZ | 030.084.035.000 | IPU | 101.18.0176527 | 11 | 18/11/2018 | 085367/2019 |
| VALTER ALVES DOS SANTOS | 512.054.016.000 | IPU | 101.18.0205805 | 11 | 16/11/2018 | 087595/2019 |
| VALTER ALVES MORENO | EKM-0664 | M.TRANS | 709.18.2874042 | 1 | 05/11/2018 | 097203/2019 |
| VALTER ANTONIO CORREA DA SILVA | 521.601.031.000 | CIP | 105.18.0248322 | 11 | 26/11/2018 | 092634/2019 |
| VALTER ANTONIO DA SILVA | CNB-4679 | M.TRANS | 709.18.2920799 | 1 | 19/11/2018 | 117473/2019 |
| VALTER ANTONIO DOS SANTOS | 512.009.036.000 | IPU | 101.18.0202270 | 11 | 16/11/2018 | 087292/2019 |
| VALTER BARROS SILVA | ENS-5601 | M.TRANS | 709.18.2918638 | 1 | 07/11/2018 | 116785/2019 |
| VALTER BORGES ERNICA | DDE-6627 | M.TRANS | 709.18.2891085 | 1 | 05/11/2018 | 104267/2019 |
| VALTER CARDOSO MEDEIROS | FLA-7625 | M.TRANS | 709.18.2916974 | 1 | 07/11/2018 | 115942/2019 |
| VALTER CARLOS DE OLIVEIRA | CIO-5136 | M.TRANS | 709.18.2928020 | 1 | 19/11/2018 | 121167/2019 |
| VALTER CONSTANTINO LEITE | FRO-6049 | M.TRANS | 709.18.2938454 | 1 | 28/11/2018 | 126156/2019 |
| VALTER COSTA FIRMIANO | DIR-2717 | M.TRANS | 709.18.2926313 | 1 | 19/11/2018 | 120371/2019 |
| VALTER CRISTINO JUNIOR - USOFRUTO | 006.060.094.000 | IPU | 101.18.0060337 | 11 | 16/11/2018 | 079277/2019 |
| VALTER DA CUNHA | EIY-3708 | M.TRANS | 709.18.2890928 | 1 | 05/11/2018 | 104207/2019 |
| VALTER DA CUNHA | EIY-3708 | M.TRANS | 709.18.2903843 | 1 | 05/11/2018 | 110609/2019 |
| VALTER DA SILVA GUIMARAES | 534.503.007.000 | IPU | 101.18.0238109 | 11 | 18/11/2018 | 090879/2019 |
| VALTER DA SILVA SOARES | FSL-5290 | M.TRANS | 709.18.2880023 | 1 | 05/11/2018 | 099636/2019 |
| VALTER DE CASTRO SOUZA | 019.044.031.000 | IPU | 101.18.0129159 | 11 | 18/11/2018 | 082521/2019 |
| VALTER DE CASTRO SOUZA | CXB-3500 | M.TRANS | 709.18.2897597 | 1 | 05/11/2018 | 107397/2019 |
| VALTER DE OLIVEIRA | 009.065.028.000 | IPU | 101.18.0079136 | 11 | 17/11/2018 | 079993/2019 |
| VALTER DE OLIVEIRA SILVA | HFE-7442 | M.TRANS | 709.18.2904171 | 1 | 05/11/2018 | 110713/2019 |
| VALTER DE SANTANA NOBRE | 534.015.017.000 | IPU | 101.18.0233921 | 11 | 18/11/2018 | 090362/2019 |
| VALTER DE SANTANA RIBEIRO | DIT-3206 | M.TRANS | 709.18.2928323 | 1 | 19/11/2018 | 121308/2019 |
| VALTER DONISETI NUNES | DBW-4345 | M.TRANS | 709.18.2888748 | 1 | 05/11/2018 | 103251/2019 |
| VALTER DOS SANTOS | 009.013.009.000 | IPU | 101.18.0077642 | 11 | 17/11/2018 | 079916/2019 |
| VALTER DOS SANTOS | BWT-4731 | M.TRANS | 709.18.2901371 | 1 | 05/11/2018 | 109440/2019 |
| VALTER DOS SANTOS PEREIRA | 534.305.069.000 | CIP | 105.18.0250719 | 11 | 26/11/2018 | 093605/2019 |
| VALTER EMIDIO DIAS | PWJ-0429 | M.TRANS | 709.18.2889997 | 1 | 05/11/2018 | 103786/2019 |

| | | | | | | |
|--|-----------------|---------|----------------|----|------------|-------------|
| VALTER EUGENIO DIAS | 018.034.083.027 | IPU | 101.18.0122443 | 11 | 19/11/2018 | 082095/2019 |
| VALTER FAVORETTO | 025.018.066.000 | IPU | 101.18.0153146 | 11 | 19/11/2018 | 084077/2019 |
| VALTER FERREIRA DOS SANTOS | 530.304.021.000 | IPU | 101.18.0220135 | 11 | 12/11/2018 | 088954/2019 |
| VALTER FRANCISCO CAMELLO | GG5-7714 | M.TRANS | 709.18.2930125 | 1 | 19/11/2018 | 122288/2019 |
| VALTER GARCIA GUTIERREZ | 019.074.017.000 | IPU | 101.18.0130208 | 11 | 18/11/2018 | 082596/2019 |
| VALTER GARCIA MARINO | FEX-1343 | M.TRANS | 709.18.2904875 | 1 | 05/11/2018 | 111010/2019 |
| VALTER GOMES DA SILVA LIMPEZA E AUTOMACAO E | GDD-8866 | M.TRANS | 709.18.2894557 | 1 | 05/11/2018 | 105986/2019 |
| VALTER GONCALVES LEITE | 021.099.037.000 | IPU | 101.18.0142316 | 11 | 18/11/2018 | 083374/2019 |
| VALTER GUIMARAES DA SILVA | 524.431.001.000 | IPU | 101.18.0218313 | 11 | 17/11/2018 | 088713/2019 |
| VALTER JEREMIAS DA COSTA | 521.048.019.017 | IPU | 101.18.0209775 | 11 | 15/11/2018 | 087850/2019 |
| VALTER JOSE DA SILVA | 012.023.039.005 | IPU | 101.18.0094553 | 11 | 17/11/2018 | 080605/2019 |
| VALTER JOSE DA SILVA | FCT-6519 | M.TRANS | 709.18.2884639 | 1 | 05/11/2018 | 101551/2019 |
| VALTER JOSE DA SILVA | EKL-9336 | M.TRANS | 709.18.2899647 | 1 | 05/11/2018 | 108624/2019 |
| VALTER JOSE DE JESUS | 511.038.017.000 | IPU | 101.18.0201718 | 11 | 17/11/2018 | 087210/2019 |
| VALTER L DE LIMA | PXW-4616 | M.TRANS | 709.18.2935719 | 1 | 21/11/2018 | 125132/2019 |
| VALTER LADISLAU DA SILVA | ELU-1405 | M.TRANS | 709.18.2940750 | 1 | 28/11/2018 | 127251/2019 |
| VALTER LIRA FERREIRA | FLZ-0970 | M.TRANS | 709.18.2923461 | 1 | 19/11/2018 | 118756/2019 |
| VALTER LUCIO DA SILVA | EVE-6491 | M.TRANS | 709.18.2928663 | 1 | 19/11/2018 | 121472/2019 |
| VALTER LUIS DE CARVALHO | 018.042.005.010 | IPU | 101.18.0123488 | 11 | 19/11/2018 | 082181/2019 |
| VALTER LUIZ SILVA SOUZA | 025.004.173.000 | IPU | 101.18.0152521 | 11 | 19/11/2018 | 084055/2019 |
| VALTER MACEDO FRANCO | 014.028.004.043 | IPU | 101.18.0105064 | 11 | 12/11/2018 | 081077/2019 |
| VALTER MARIN | 024.059.032.000 | IPU | 101.18.0150969 | 11 | 17/11/2018 | 083953/2019 |
| VALTER MARINHO | 530.104.040.000 | IPU | 101.18.0218616 | 11 | 12/11/2018 | 088767/2019 |
| VALTER MARTINEZ ZUPPO | GHQ-5075 | M.TRANS | 709.18.2912220 | 1 | 07/11/2018 | 114199/2019 |
| VALTER MARTINEZ ZUPPO | GHQ-5075 | M.TRANS | 709.18.2936125 | 1 | 21/11/2018 | 125306/2019 |
| VALTER MARTINS VIEIRA | 533.012.052.000 | IPU | 101.18.0229072 | 11 | 18/11/2018 | 089831/2019 |
| VALTER NASCIMENTO | 532.503.022.000 | IPU | 101.18.0227583 | 11 | 15/11/2018 | 089663/2019 |
| VALTER NASCIMENTO DE SOUZA | AMB-1585 | M.TRANS | 709.18.2934657 | 1 | 19/11/2018 | 124736/2019 |
| VALTER PEREIRA DO NASCIMENTO | GBL-2579 | M.TRANS | 709.18.2883095 | 1 | 05/11/2018 | 100919/2019 |
| VALTER PEREIRA DOS SANTOS | ASI-6358 | M.TRANS | 709.18.2883299 | 1 | 05/11/2018 | 100995/2019 |
| VALTER RIBEIRO DOS SANTOS | BGM-6191 | M.TRANS | 709.18.2907011 | 1 | 05/11/2018 | 111969/2019 |
| VALTER RIBEIRO DOS SANTOS | CSA-1312 | M.TRANS | 709.18.2937749 | 1 | 21/11/2018 | 126107/2019 |
| VALTER ROBERTO FERNANDES | 001.010.028.005 | IPU | 101.18.0000883 | 11 | 16/11/2018 | 076293/2019 |
| VALTER ROBERTO FERNANDES | 522.105.018.000 | IPU | 101.18.0214100 | 11 | 12/11/2018 | 088241/2019 |
| VALTER ROBERTO FERNANDES | 524.202.002.000 | IPU | 101.18.0216903 | 11 | 17/11/2018 | 088543/2019 |
| VALTER ROBERTO PATRAO | 007.042.031.000 | IPU | 101.18.0065021 | 11 | 12/11/2018 | 079558/2019 |
| VALTER RODRIGUES BRISOLA | AYO-7056 | M.TRANS | 709.18.2904359 | 1 | 05/11/2018 | 110783/2019 |
| VALTER SANTOS GOTARA | FRE-5339 | M.TRANS | 709.18.2920928 | 1 | 19/11/2018 | 117534/2019 |
| VALTER SANTOS TEIXEIRA | 033.009.063.000 | IPU | 101.18.0190875 | 11 | 18/11/2018 | 086306/2019 |
| VALTER VALDEMAR DE SOUSA | EFN-6698 | M.TRANS | 709.18.2922882 | 1 | 19/11/2018 | 118412/2019 |
| VALTER VIEIRA DA FONSECA | DMQ-9243 | M.TRANS | 709.18.2890842 | 1 | 05/11/2018 | 104168/2019 |
| VALTER VIEIRA DE ALBUQUERQUE | ELF-9009 | M.TRANS | 709.18.2930606 | 1 | 19/11/2018 | 122647/2019 |
| VALTER VITALIANO DE OLIVEIRA FILHO | 532.074.015.000 | IPU | 101.18.0223455 | 11 | 15/11/2018 | 089231/2019 |
| VALTER ZACHETTI | 001.037.076.050 | IPU | 101.18.0007577 | 11 | 16/11/2018 | 076454/2019 |
| VAMG CANASSA TRANSPORTES RODOVIARIO LTDA EPP | GDW-2705 | M.TRANS | 709.18.2916565 | 1 | 07/11/2018 | 115835/2019 |
| VAMG CANASSA TRANSPORTES RODOVIARIO LTDA EPP | GDW-2705 | M.TRANS | 709.18.2944213 | 1 | 28/11/2018 | 128640/2019 |
| VAMOS LOCACAO DE CAMINHOS MAQUINAS E E SA | FNX-2069 | M.TRANS | 709.18.2915645 | 1 | 07/11/2018 | 115438/2019 |
| VAMOS LOCACAO DE CAMINHOS MAQUINAS E EQUIPAM | FLQ-1317 | M.TRANS | 709.18.2915567 | 1 | 07/11/2018 | 115394/2019 |
| VAMOS LOCACAO DE CAMINHOS MAQUINAS E EQUIPAM | FPV-7043 | M.TRANS | 709.18.2916125 | 1 | 07/11/2018 | 115680/2019 |
| VANCLEI MENDES VIEIRA | DOP-5662 | M.TRANS | 709.18.2899186 | 1 | 05/11/2018 | 108372/2019 |
| VANDA APARECIDA DA SILVA | FFQ-0814 | M.TRANS | 709.18.2945313 | 1 | 28/11/2018 | 129100/2019 |
| VANDA DA SILVA LEITE SANTIAGO | 031.026.002.016 | IPU | 101.18.0180177 | 11 | 19/11/2018 | 085594/2019 |
| VANDA DELIBALDO | 524.215.030.000 | IPU | 101.18.0217136 | 11 | 17/11/2018 | 088579/2019 |
| VANDA DIAS DA SILVA | FQQ-1162 | M.TRANS | 709.18.2918801 | 1 | 07/11/2018 | 116862/2019 |
| VANDA DO NASCIMENTO FIGUEREDO | EFA-8379 | M.TRANS | 709.18.2874118 | 1 | 05/11/2018 | 097246/2019 |
| VANDA DOS SANTOS PEREIRA | FGY-1924 | M.TRANS | 709.18.2946265 | 1 | 28/11/2018 | 129539/2019 |
| VANDA FAVORETTO PIERROBON | EYI-6198 | M.TRANS | 709.18.2920021 | 1 | 07/11/2018 | 117388/2019 |
| VANDA HELENA GORGONIO | FQV-4264 | M.TRANS | 709.18.2922241 | 1 | 19/11/2018 | 118112/2019 |
| VANDA LUCIA OLIVEIRA ALVES | 005.009.064.071 | IPU | 101.18.0046657 | 11 | 12/11/2018 | 078517/2019 |
| VANDA LUZIA GRILO | FYK-4519 | M.TRANS | 709.18.2889791 | 1 | 05/11/2018 | 103699/2019 |
| VANDA MARI KELLERMANN | 402.006.020.000 | IPU | 101.18.2611416 | 7 | 02/11/2018 | 091283/2019 |
| VANDA MARI KELLERMANN | 402.006.020.000 | IPU | 101.18.2611503 | 7 | 02/11/2018 | 091284/2019 |
| VANDA MARTIN BIANCO | 007.018.021.000 | IPU | 101.18.0064243 | 11 | 12/11/2018 | 079535/2019 |
| VANDA MARTIN BIANCO | 007.030.021.000 | IPU | 101.18.0064559 | 11 | 12/11/2018 | 079547/2019 |
| VANDA MARTIN BIANCO | 008.055.053.018 | IPU | 101.18.0075963 | 11 | 16/11/2018 | 079863/2019 |
| VANDA MARTIN BIANCO | 019.019.025.001 | IPU | 101.18.0127741 | 11 | 18/11/2018 | 082422/2019 |
| VANDA MARTIN BIANCO | EAL-3648 | M.TRANS | 709.18.2881463 | 1 | 05/11/2018 | 100224/2019 |
| VANDA NUNES DE OLIVEIRA | DIF-3296 | M.TRANS | 709.18.2907134 | 1 | 05/11/2018 | 112025/2019 |
| VANDA ROSA CRUZ LEPORE | EPR-1437 | M.TRANS | 709.18.2921701 | 1 | 19/11/2018 | 117863/2019 |
| VANDECI DA SILVA | 016.034.067.077 | IPU | 101.18.0115933 | 11 | 12/11/2018 | 081788/2019 |
| VANDER JOSE DE SOUZA | 016.046.034.000 | IPU | 101.18.0116533 | 11 | 12/11/2018 | 081814/2019 |
| VANDER MENEGUELI | BRM-0706 | M.TRANS | 709.18.2877389 | 1 | 05/11/2018 | 098538/2019 |
| VANDER SOARES VALENCA | 523.106.046.000 | IPU | 101.18.0215328 | 11 | 12/11/2018 | 088341/2019 |
| VANDERCI FERREIRA SOARES | DGD-2266 | M.TRANS | 709.18.2940393 | 1 | 28/11/2018 | 127119/2019 |
| VANDERLEA BUENO PEREIRA | EZL-7225 | M.TRANS | 709.18.2902019 | 1 | 05/11/2018 | 109733/2019 |
| VANDERLEA LEANDRO DA SILVA | 024.054.013.000 | IPU | 101.18.0150859 | 11 | 17/11/2018 | 083944/2019 |
| VANDERLEA MENDONCA NOVAES | | BOLSA | 716.18.0260113 | 10 | 23/11/2018 | 129799/2019 |
| VANDERLEA MIRANDA SILVA FERREIRA | 002.046.015.000 | IPU | 101.18.0018819 | 11 | 08/11/2018 | 076879/2019 |
| VANDERLEA STRADA DE SOUZA | IMK-4497 | M.TRANS | 709.18.2934503 | 1 | 19/11/2018 | 124650/2019 |
| VANDERLEI ABRAHAO | FKT-0522 | M.TRANS | 709.18.2872616 | 1 | 05/11/2018 | 096596/2019 |
| VANDERLEI ALVES DA MOTA | 011.034.003.103 | IPU | 101.18.0090620 | 11 | 15/11/2018 | 080444/2019 |
| VANDERLEI ALVES FRANCISCO | 030.102.024.000 | IPU | 101.18.0177576 | 11 | 18/11/2018 | 085449/2019 |
| VANDERLEI ALVES FRANCISCO | 532.069.026.000 | IPU | 101.18.0223149 | 11 | 15/11/2018 | 089204/2019 |
| VANDERLEI ANTONIO ODOR | 019.006.002.004 | IPU | 101.18.0126673 | 11 | 19/11/2018 | 082365/2019 |
| VANDERLEI APARECIDO VALOTO | DSW-9900 | M.TRANS | 709.18.2935111 | 1 | 19/11/2018 | 124975/2019 |
| VANDERLEI BARBOZA | FWA-0405 | M.TRANS | 709.18.2879796 | 1 | 05/11/2018 | 099551/2019 |
| VANDERLEI BELZUNCES DE MELO | 006.012.004.010 | IPU | 101.18.0054452 | 11 | 11/11/2018 | 079045/2019 |
| VANDERLEI BENEDITO VALERIO | 510.114.024.000 | IPU | 101.18.0199969 | 11 | 16/11/2018 | 087030/2019 |
| VANDERLEI BISPO DE SOUZA | 001.123.045.000 | IPU | 101.18.0015016 | 11 | 16/11/2018 | 076728/2019 |
| VANDERLEI CALISTO CAVALCANTE | EUU-0655 | M.TRANS | 709.18.2892421 | 1 | 05/11/2018 | 104884/2019 |
| VANDERLEI CAMPOS PEQUENO | BRN-8637 | M.TRANS | 709.18.2882826 | 1 | 05/11/2018 | 100807/2019 |
| VANDERLEI CARDOSO DA SILVA | EJA-0304 | M.TRANS | 709.18.2932880 | 1 | 19/11/2018 | 123902/2019 |

| | | | | | | |
|---|-----------------|---------|----------------|----|------------|-------------|
| VANDERLEI CARDOSO FRANCISCO | HNI-1203 | M.TRANS | 709.18.2924595 | 1 | 19/11/2018 | 119327/2019 |
| VANDERLEI CARDOSO FRANCISCO | HNI-1203 | M.TRANS | 709.18.2939631 | 1 | 28/11/2018 | 126759/2019 |
| VANDERLEI CASTANHEIRA DAVID | 533.308.054.000 | IPU | 101.18.0232718 | 11 | 18/11/2018 | 090220/2019 |
| VANDERLEI CORREA - ESPOLIO | 033.065.023.000 | IPU | 101.18.0193570 | 11 | 18/11/2018 | 086482/2019 |
| VANDERLEI DA CRUZ | DCM-9970 | M.TRANS | 709.18.2899922 | 1 | 05/11/2018 | 108743/2019 |
| VANDERLEI DA SILVA | FMU-0479 | M.TRANS | 709.18.2874071 | 1 | 05/11/2018 | 097219/2019 |
| VANDERLEI DA SILVA SOARES | DKC-4868 | M.TRANS | 709.18.2900089 | 1 | 05/11/2018 | 108814/2019 |
| VANDERLEI DE JESUS SOUSA | FKI-0874 | M.TRANS | 709.18.2939863 | 1 | 28/11/2018 | 126853/2019 |
| VANDERLEI DE SOUZA CERQUEIRA | DSM-4662 | M.TRANS | 709.18.2887057 | 1 | 05/11/2018 | 102510/2019 |
| VANDERLEI DELL AMORE | DLG-9035 | M.TRANS | 709.18.2878301 | 1 | 05/11/2018 | 098947/2019 |
| VANDERLEI DIAS | EJL-5606 | M.TRANS | 709.18.2883787 | 1 | 05/11/2018 | 101187/2019 |
| VANDERLEI DOJA BARNABE | EEK-0658 | M.TRANS | 709.18.2907385 | 1 | 05/11/2018 | 112148/2019 |
| VANDERLEI DOJA BARNABE | EEK-0658 | M.TRANS | 709.18.2908686 | 1 | 05/11/2018 | 112762/2019 |
| VANDERLEI DOJA BARNABE | EEK-0658 | M.TRANS | 709.18.2922654 | 1 | 19/11/2018 | 118303/2019 |
| VANDERLEI DONTERBERG FERRARI | CBE-8989 | M.TRANS | 709.18.2881110 | 1 | 05/11/2018 | 100075/2019 |
| VANDERLEI FERNANDES DA SILVA | EVD-2974 | M.TRANS | 709.18.2922793 | 1 | 19/11/2018 | 118370/2019 |
| VANDERLEI FERNANDES DA SILVA | EVD-2974 | M.TRANS | 709.18.2924945 | 1 | 19/11/2018 | 119520/2019 |
| VANDERLEI FERREIRA DOS SANTOS | DVU-5802 | M.TRANS | 709.18.2877445 | 1 | 05/11/2018 | 098564/2019 |
| VANDERLEI GALVEZ | PXR-0758 | M.TRANS | 709.18.2928806 | 1 | 19/11/2018 | 121535/2019 |
| VANDERLEI GOMES | DAJ-9262 | M.TRANS | 709.18.2911098 | 1 | 07/11/2018 | 113724/2019 |
| VANDERLEI GOMES DE ALCANTARA | | MULTA | 704.18.2869255 | 1 | 06/11/2018 | 095385/2019 |
| VANDERLEI GOMES FIERRO | HLB-5525 | M.TRANS | 709.18.2871610 | 1 | 05/11/2018 | 096164/2019 |
| VANDERLEI GOMES FIERRO | HLB-5525 | M.TRANS | 709.18.2935989 | 1 | 21/11/2018 | 125253/2019 |
| VANDERLEI GOMES TOME | 027.116.053.000 | IPU | 101.18.0166954 | 11 | 15/11/2018 | 084852/2019 |
| VANDERLEI GONCALVES DA SILVA | 024.019.131.126 | IPU | 101.18.0148566 | 11 | 17/11/2018 | 083769/2019 |
| VANDERLEI GOUVEA | DQR-7066 | M.TRANS | 709.18.2912264 | 1 | 07/11/2018 | 114220/2019 |
| VANDERLEI JESUS DA COSTA | DUS-0207 | M.TRANS | 709.18.2923118 | 1 | 19/11/2018 | 118544/2019 |
| VANDERLEI JOSE DA SILVA | HCI-9810 | M.TRANS | 709.18.2902010 | 1 | 05/11/2018 | 109727/2019 |
| VANDERLEI JOSE FRANCO | GJR-9246 | M.TRANS | 709.18.2911629 | 1 | 07/11/2018 | 113941/2019 |
| VANDERLEI JOSE OLIVEIRA | GAD-9624 | M.TRANS | 709.18.2912840 | 1 | 07/11/2018 | 114474/2019 |
| VANDERLEI JOSE PEREIRA | CET-6323 | M.TRANS | 709.18.2902096 | 1 | 05/11/2018 | 109770/2019 |
| VANDERLEI JOSE PEREIRA | CET-6323 | M.TRANS | 709.18.2929091 | 1 | 19/11/2018 | 121669/2019 |
| VANDERLEI JOSE SANTOS | FBS-7594 | M.TRANS | 709.18.2940868 | 1 | 28/11/2018 | 127315/2019 |
| VANDERLEI LOPES | ENL-1138 | M.TRANS | 709.18.2931364 | 1 | 19/11/2018 | 123065/2019 |
| VANDERLEI LOPES DOS SANTOS | DWB-0032 | M.TRANS | 709.18.2899518 | 1 | 05/11/2018 | 108562/2019 |
| VANDERLEI LOPES DOS SANTOS | FAD-4264 | M.TRANS | 709.18.2902612 | 1 | 05/11/2018 | 109997/2019 |
| VANDERLEI MILAN ME | FMC-8025 | M.TRANS | 709.18.2895107 | 1 | 05/11/2018 | 106273/2019 |
| VANDERLEI PEREIRA DA SILVA | CNA-2477 | M.TRANS | 709.18.2930796 | 1 | 19/11/2018 | 122755/2019 |
| VANDERLEI PIRES | 029.151.028.000 | IPU | 101.18.0174073 | 11 | 16/11/2018 | 085240/2019 |
| VANDERLEI RODRIGUES DE SOUSA | 030.028.029.000 | IPU | 101.18.0175431 | 11 | 18/11/2018 | 085310/2019 |
| VANDERLEI ROSSI | BSW-6169 | M.TRANS | 709.18.2873050 | 1 | 05/11/2018 | 096782/2019 |
| VANDERLEI SILVESTRE DA S JUNIOR | CKC-3523 | M.TRANS | 709.18.2945651 | 1 | 28/11/2018 | 129279/2019 |
| VANDERLEI XAVIER MUNIZ | DQJ-3518 | M.TRANS | 709.18.2890732 | 1 | 05/11/2018 | 104122/2019 |
| VANDERLEIA AP CONCEICAO DO ESPIRITO SANTO | FJS-4197 | M.TRANS | 709.18.2881247 | 1 | 05/11/2018 | 100145/2019 |
| VANDERLEIA DA CONCEICAO VIEIRA | | PP/FUNE | 702.18.4003135 | 5 | 01/11/2018 | 095226/2019 |
| VANDERLEIA DOS SANTOS AVELLAR | CCR-4394 | M.TRANS | 709.18.2907304 | 1 | 05/11/2018 | 112102/2019 |
| VANDERLEIA LIRA DA SILVA | AHE-7436 | M.TRANS | 709.18.2933996 | 1 | 19/11/2018 | 124402/2019 |
| VANDERLEIA PICOLOTO | EKT-6922 | M.TRANS | 709.18.2939540 | 1 | 28/11/2018 | 126702/2019 |
| VANDERLEIA PICOLOTO | EKT-6922 | M.TRANS | 709.18.2940264 | 1 | 28/11/2018 | 127054/2019 |
| VANDERLEY ALMEIDA | 016.043.011.000 | IPU | 101.18.0116327 | 11 | 12/11/2018 | 081806/2019 |
| VANDERLEY ANTONIO LEMOS | 016.015.104.103 | IPU | 101.18.0112616 | 11 | 12/11/2018 | 081557/2019 |
| VANDERLEY FERNANDES SOARES | FDV-5845 | M.TRANS | 709.18.2876310 | 1 | 05/11/2018 | 098144/2019 |
| VANDERLEY GOMES DA SILVA | CSB-2414 | M.TRANS | 709.18.2936461 | 1 | 21/11/2018 | 125450/2019 |
| VANDERLEY JOSE DE LIMA | 029.082.010.000 | IPU | 101.18.0172871 | 11 | 16/11/2018 | 085160/2019 |
| VANDERLEY LEHMAN | 013.003.155.534 | IPU | 101.18.0099591 | 11 | 15/11/2018 | 080837/2019 |
| VANDERLI BENGIVENGA | 017.014.042.000 | IPU | 101.18.0118011 | 11 | 12/11/2018 | 081877/2019 |
| VANDERLI DE SOUZA MADEIRA | 512.060.051.000 | IPU | 101.18.0206175 | 11 | 16/11/2018 | 087633/2019 |
| VANDERLI DE SOUZA MADEIRA | 512.049.046.000 | CIP | 105.18.0247799 | 11 | 26/11/2018 | 092500/2019 |
| VANDERLI LOPES DOS SANTOS | 510.100.048.114 | IPU | 101.18.0198965 | 11 | 16/11/2018 | 086929/2019 |
| VANDERLIA MARIA SILVA | ESB-1334 | M.TRANS | 709.18.2924866 | 1 | 19/11/2018 | 119481/2019 |
| VANDERLUCIA MOREIRA DE JESUS LIMA | DWS-0583 | M.TRANS | 709.18.2882060 | 1 | 05/11/2018 | 100485/2019 |
| VANDERLY PEREIRA PESSOA | BYV-6383 | M.TRANS | 709.18.2929539 | 1 | 19/11/2018 | 121928/2019 |
| VANDERSON ALEXANDRE COSMO | EIA-1563 | M.TRANS | 709.18.2931902 | 1 | 19/11/2018 | 123388/2019 |
| VANDERSON PEREIRA DOS SANTOS | EQC-2323 | M.TRANS | 709.18.2904619 | 1 | 05/11/2018 | 110909/2019 |
| VANDERSON ROBERTO | 009.029.037.000 | IPU | 101.18.0078098 | 11 | 17/11/2018 | 079944/2019 |
| VANDIEME VIEIRA LIMA | FVJ-5547 | M.TRANS | 709.18.2940133 | 1 | 28/11/2018 | 126992/2019 |
| VANDILSON NEVES DA COSTA | HLC-5431 | M.TRANS | 709.18.2904263 | 1 | 05/11/2018 | 110748/2019 |
| VANDINEIDE CARDOSO RIBEIRO DOS SANTOS | EUK-1736 | M.TRANS | 709.18.2878110 | 1 | 05/11/2018 | 098858/2019 |
| VANDINEIDE CARDOSO RIBEIRO DOS SANTOS | EUK-1736 | M.TRANS | 709.18.2886864 | 1 | 05/11/2018 | 102434/2019 |
| VANDIRA FEITOSA SANTELLO | CBN-6841 | M.TRANS | 709.18.2897565 | 1 | 05/11/2018 | 107378/2019 |
| VANDIRA FEITOSA SANTELLO | CBN-6841 | M.TRANS | 709.18.2897593 | 1 | 05/11/2018 | 107394/2019 |
| VANDIRA FEITOSA SANTELLO | CBN-6841 | M.TRANS | 709.18.2898121 | 1 | 05/11/2018 | 107719/2019 |
| VANDIRA FEITOSA SANTELLO | CBN-6841 | M.TRANS | 709.18.2898122 | 1 | 05/11/2018 | 107720/2019 |
| VANDIRA FEITOSA SANTELLO | CBN-6841 | M.TRANS | 709.18.2898667 | 1 | 05/11/2018 | 108061/2019 |
| VANDIRA FEITOSA SANTELLO | CBN-6841 | M.TRANS | 709.18.2898760 | 1 | 05/11/2018 | 108110/2019 |
| VANDIRA FEITOSA SANTELLO | CBN-6841 | M.TRANS | 709.18.2899099 | 1 | 05/11/2018 | 108314/2019 |
| VANDIRA FEITOSA SANTELLO | CBN-6841 | M.TRANS | 709.18.2899289 | 1 | 05/11/2018 | 108432/2019 |
| VANDIRENE ROMBI | FZM-5406 | M.TRANS | 709.18.2872480 | 1 | 05/11/2018 | 096540/2019 |
| VANDO ALVES DAMASCENA | 534.118.012.000 | IPU | 101.18.0235649 | 11 | 18/11/2018 | 090531/2019 |
| VANDO DOS SANTOS | JWZ-8294 | M.TRANS | 709.18.2932867 | 1 | 19/11/2018 | 123893/2019 |
| VANDO JUSTINO DE OLIVEIRA | EAK-9703 | M.TRANS | 709.18.2935571 | 1 | 21/11/2018 | 125062/2019 |
| VANDRESSA MARTINS COELHO GONCALVES | ERX-3621 | M.TRANS | 709.18.2882424 | 1 | 05/11/2018 | 100642/2019 |
| VANDROGAS DROGARIA LTDA | 031.233 | COLLX | 710.18.0255102 | 9 | 27/11/2018 | 129559/2019 |
| VANE BERNARDO DA SILVA | 033.023.041.000 | IPU | 101.18.0191430 | 11 | 18/11/2018 | 086357/2019 |
| VANEIDE DE JESUS MOTA | EBM-9480 | M.TRANS | 709.18.2910216 | 1 | 07/11/2018 | 113424/2019 |
| VANEIDE DE JESUS MOTA | EBM-9480 | M.TRANS | 709.18.2921623 | 1 | 19/11/2018 | 117832/2019 |
| VANELDE GENEROSA RIBEIRO | DEH-8631 | M.TRANS | 709.18.2880318 | 1 | 05/11/2018 | 099766/2019 |
| VANELDE GENEROSA RIBEIRO | DEH-8631 | M.TRANS | 709.18.2924377 | 1 | 19/11/2018 | 119187/2019 |
| VANESCA LARA DE LIMA | AUR-5795 | M.TRANS | 709.18.2877301 | 1 | 05/11/2018 | 098511/2019 |
| VANESCIO CARVALHO CRUZ | DME-4638 | M.TRANS | 709.18.2930451 | 1 | 19/11/2018 | 122537/2019 |
| VANESSA ACETO BRAZILE | | MULTA | 704.18.2871206 | 1 | 13/11/2018 | 095440/2019 |
| VANESSA ALINE DA CRUZ CABRAL | EZR-0108 | M.TRANS | 709.18.2910577 | 1 | 07/11/2018 | 113569/2019 |

| | | | | | | |
|-------------------------------------|-----------------|---------|----------------|----|------------|-------------|
| VANESSA ALVES DE MELLO | 002.073.020.128 | IPU | 101.18.0021424 | 11 | 15/11/2018 | 077001/2019 |
| VANESSA ALVES DE SOUSA | 024.019.131.101 | IPU | 101.18.0148541 | 11 | 17/11/2018 | 083765/2019 |
| VANESSA ALVES DE SOUZA | 031.038.058.159 | IPU | 101.18.0181133 | 11 | 19/11/2018 | 085642/2019 |
| VANESSA ALVES DE SOUZA OCTAVIANO | DOO-7052 | M.TRANS | 709.18.2886798 | 1 | 05/11/2018 | 102407/2019 |
| VANESSA ALVES DE SOUZA OCTAVIANO | DOO-7052 | M.TRANS | 709.18.2911328 | 1 | 07/11/2018 | 113823/2019 |
| VANESSA APARECIDA BARBOSA | AQJ-9819 | M.TRANS | 709.18.2875952 | 1 | 05/11/2018 | 098000/2019 |
| VANESSA APARECIDA BARBOSA | AQJ-9819 | M.TRANS | 709.18.2882314 | 1 | 05/11/2018 | 100610/2019 |
| VANESSA APARECIDA BELLINI | GER-1310 | M.TRANS | 709.18.2934049 | 1 | 19/11/2018 | 124435/2019 |
| VANESSA APARECIDA DE CARVALHO | FGW-8818 | M.TRANS | 709.18.2882852 | 1 | 05/11/2018 | 100818/2019 |
| VANESSA APARECIDA ELEUTERIO SALLES | EEP-4493 | M.TRANS | 709.18.2928680 | 1 | 19/11/2018 | 121481/2019 |
| VANESSA APARECIDA MOREIRA | 003.105.003.024 | IPU | 101.18.0033917 | 11 | 19/11/2018 | 077797/2019 |
| VANESSA APARECIDA MOREIRA | | BOLSA | 716.18.0260136 | 10 | 23/11/2018 | 129815/2019 |
| VANESSA ARAUJO DANTAS | 016.015.124.171 | IPU | 101.18.0113634 | 11 | 12/11/2018 | 081640/2019 |
| VANESSA BASTOS | FNI-8256 | M.TRANS | 709.18.2899519 | 1 | 05/11/2018 | 108563/2019 |
| VANESSA CARLINDA DOS SANTOS | FNB-6256 | M.TRANS | 709.18.2906392 | 1 | 05/11/2018 | 111655/2019 |
| VANESSA CARNEIRO DOS SANTOS | 004.018.187.185 | IPU | 101.18.0038406 | 11 | 17/11/2018 | 078107/2019 |
| VANESSA CASTILLA RIBEIRO DE PAULA | EWL-2864 | M.TRANS | 709.18.2939095 | 1 | 28/11/2018 | 126488/2019 |
| VANESSA CECILIA MARIA | ELK-2456 | M.TRANS | 709.18.2889762 | 1 | 05/11/2018 | 103682/2019 |
| VANESSA CELIA DOMINGOS CUSTODIO | GKI-5481 | M.TRANS | 709.18.2933465 | 1 | 19/11/2018 | 124177/2019 |
| VANESSA COSTA DE MIRANDA | EZD-2672 | M.TRANS | 709.18.2881465 | 1 | 05/11/2018 | 100226/2019 |
| VANESSA CRISTIANE JACOME | GJZ-2920 | M.TRANS | 709.18.2891000 | 1 | 05/11/2018 | 104226/2019 |
| VANESSA CRISTIANE JACOME | GJZ-2920 | M.TRANS | 709.18.2900786 | 1 | 05/11/2018 | 109155/2019 |
| VANESSA CRISTIANE JACOME | GJZ-2920 | M.TRANS | 709.18.2928380 | 1 | 19/11/2018 | 121335/2019 |
| VANESSA CRISTINA ARAUJO FERREIRA | ERF-8535 | M.TRANS | 709.18.2926528 | 1 | 19/11/2018 | 120479/2019 |
| VANESSA CRISTINA BARBOZA MANTOVANI | 012.057.030.085 | IPU | 101.18.0096856 | 11 | 17/11/2018 | 080708/2019 |
| VANESSA CRISTINA GOMES REPKER | FIR-5040 | M.TRANS | 709.18.2906671 | 1 | 05/11/2018 | 111798/2019 |
| VANESSA CRISTINA PEREIRA | 003.116.001.034 | IPU | 101.18.0034852 | 11 | 19/11/2018 | 077888/2019 |
| VANESSA CRISTINE FERREIRA SILVA | EUV-8573 | M.TRANS | 709.18.2923627 | 1 | 19/11/2018 | 118836/2019 |
| VANESSA DA SILVA | 512.052.005.000 | IPU | 101.18.0205717 | 11 | 16/11/2018 | 087591/2019 |
| VANESSA DA SILVA | DRK-3024 | M.TRANS | 709.18.2899997 | 1 | 05/11/2018 | 108770/2019 |
| VANESSA DE CARVALHO | 025.060.226.004 | IPU | 101.18.0155174 | 11 | 19/11/2018 | 084172/2019 |
| VANESSA DE CARVALHO BOSQUEIRO | FAM-8244 | M.TRANS | 709.18.2898872 | 1 | 05/11/2018 | 108173/2019 |
| VANESSA DE CARVALHO BOSQUEIRO | FAM-8244 | M.TRANS | 709.18.2930122 | 1 | 19/11/2018 | 122286/2019 |
| VANESSA DE MORAIS PURCENA | DAN-2443 | M.TRANS | 709.18.2917532 | 1 | 07/11/2018 | 116234/2019 |
| VANESSA DE SANTANA | 004.044.072.100 | IPU | 101.18.0040145 | 11 | 17/11/2018 | 078211/2019 |
| VANESSA DE SOUSA | 024.019.137.087 | IPU | 101.18.0148830 | 11 | 17/11/2018 | 083792/2019 |
| VANESSA DE SOUZA NARCISO | EZA-0948 | M.TRANS | 709.18.2888576 | 1 | 05/11/2018 | 103183/2019 |
| VANESSA DELPHINO | DQV-2628 | M.TRANS | 709.18.2930356 | 1 | 19/11/2018 | 122466/2019 |
| VANESSA DERMINDA DA SILVA MATTOS | KYM-2365 | M.TRANS | 709.18.2881495 | 1 | 05/11/2018 | 100239/2019 |
| VANESSA DIAS VIEIRA DOS SANTOS | DQZ-4775 | M.TRANS | 709.18.2907800 | 1 | 05/11/2018 | 112349/2019 |
| VANESSA DOS REIS PACHECO | | BOLSA | 716.18.0260147 | 10 | 23/11/2018 | 129823/2019 |
| VANESSA DOS SANTOS | 024.060.125.107 | IPU | 101.18.0151257 | 11 | 17/11/2018 | 083975/2019 |
| VANESSA DOS SANTOS SARIVA | 003.112.001.013 | IPU | 101.18.0034350 | 11 | 19/11/2018 | 077832/2019 |
| VANESSA DOS SANTOS SEIXAS | JJM-6773 | M.TRANS | 709.18.2892437 | 1 | 05/11/2018 | 104892/2019 |
| VANESSA DUTRA DEL GREGO | ELT-2663 | M.TRANS | 709.18.2881144 | 1 | 05/11/2018 | 100093/2019 |
| VANESSA E SILVA PINHEIRO | 015.112.020.000 | IPU | 101.18.0111858 | 11 | 12/11/2018 | 081523/2019 |
| VANESSA ELENA BOMFIM | FNU-1426 | M.TRANS | 709.18.2888723 | 1 | 05/11/2018 | 103245/2019 |
| VANESSA FERREIRA MASOTTI | CJO-0631 | M.TRANS | 709.18.2946040 | 1 | 28/11/2018 | 129431/2019 |
| VANESSA FERRUS ALMEIDA RIBEIRO | EJY-8552 | M.TRANS | 709.18.2871604 | 1 | 05/11/2018 | 096163/2019 |
| VANESSA FONSECA DOS SANTOS | OKX-6419 | M.TRANS | 709.18.2939208 | 1 | 28/11/2018 | 126540/2019 |
| VANESSA FORMIGONI ARAUJO | PVY-3548 | M.TRANS | 709.18.2892885 | 1 | 05/11/2018 | 105101/2019 |
| VANESSA FORMIGONI ARAUJO | PVY-3548 | M.TRANS | 709.18.2909593 | 1 | 07/11/2018 | 113151/2019 |
| VANESSA FRANKLIN CAVALCANTE ME | DAD-5067 | M.TRANS | 709.18.2894343 | 1 | 05/11/2018 | 105871/2019 |
| VANESSA GIEDRE DE ANDRADE CHEACHIRE | CKC-1973 | M.TRANS | 709.18.2897609 | 1 | 05/11/2018 | 107407/2019 |
| VANESSA GIEDRE DE ANDRADE CHEACHIRE | CKC-1973 | M.TRANS | 709.18.2912621 | 1 | 07/11/2018 | 114382/2019 |
| VANESSA GOMES DE OLIVEIRA | DDC-6604 | M.TRANS | 709.18.2904972 | 1 | 05/11/2018 | 111057/2019 |
| VANESSA GOMES DE SOUZA | OXF-2034 | M.TRANS | 709.18.2903460 | 1 | 05/11/2018 | 110419/2019 |
| VANESSA GOMES RUIZ | EMD-9414 | M.TRANS | 709.18.2880532 | 1 | 05/11/2018 | 099857/2019 |
| VANESSA GOMES RUIZ | EMD-9414 | M.TRANS | 709.18.2893952 | 1 | 05/11/2018 | 105652/2019 |
| VANESSA GOMES RUIZ | EMD-9414 | M.TRANS | 709.18.2894113 | 1 | 05/11/2018 | 105750/2019 |
| VANESSA GOMES RUIZ | EMD-9414 | M.TRANS | 709.18.2900604 | 1 | 05/11/2018 | 109059/2019 |
| VANESSA GOMES RUIZ | EMD-9414 | M.TRANS | 709.18.2900941 | 1 | 05/11/2018 | 109226/2019 |
| VANESSA GOMES RUIZ | EMD-9414 | M.TRANS | 709.18.2909283 | 1 | 07/11/2018 | 112990/2019 |
| VANESSA GOMES RUIZ | EMD-9414 | M.TRANS | 709.18.2918172 | 1 | 07/11/2018 | 116571/2019 |
| VANESSA HELENA TAU | FEK-6236 | M.TRANS | 709.18.2909094 | 1 | 05/11/2018 | 112950/2019 |
| VANESSA JOSE VIRGULINO DE SOUZA | EBW-9198 | M.TRANS | 709.18.2922968 | 1 | 19/11/2018 | 118449/2019 |
| VANESSA JUNTINO QUEIROZ | LCW-1735 | M.TRANS | 709.18.2901921 | 1 | 05/11/2018 | 109690/2019 |
| VANESSA JUNTINO QUEIROZ | LCW-1735 | M.TRANS | 709.18.2907622 | 1 | 05/11/2018 | 112261/2019 |
| VANESSA KUHN MARTINS TESSAROLI | GET-2015 | M.TRANS | 709.18.2913037 | 1 | 07/11/2018 | 114564/2019 |
| VANESSA LEANDRO DE ARAUJO | DXE-5063 | M.TRANS | 709.18.2907526 | 1 | 05/11/2018 | 112209/2019 |
| VANESSA LIMA DE HOLANDA | EEO-4410 | M.TRANS | 709.18.2931807 | 1 | 19/11/2018 | 123343/2019 |
| VANESSA LOPES | 534.107.074.000 | IPU | 101.18.0235189 | 11 | 18/11/2018 | 090476/2019 |
| VANESSA LOPES DEL BOSQUE | BPS-6775 | M.TRANS | 709.18.2923684 | 1 | 19/11/2018 | 118867/2019 |
| VANESSA LOURENCO TROMBETA | FTB-6842 | M.TRANS | 709.18.2920952 | 1 | 19/11/2018 | 117547/2019 |
| VANESSA LUZIA RIBEIRO | CTO-7808 | M.TRANS | 709.18.2906364 | 1 | 05/11/2018 | 111637/2019 |
| VANESSA MARIA DE SOUZA | MIN-8350 | M.TRANS | 709.18.2879916 | 1 | 05/11/2018 | 099595/2019 |
| VANESSA MARIA DE SOUZA | MIN-8350 | M.TRANS | 709.18.2902454 | 1 | 05/11/2018 | 109933/2019 |
| VANESSA MARTINS DA SILVA | 534.108.083.000 | CIP | 105.18.0250174 | 11 | 26/11/2018 | 093305/2019 |
| VANESSA MARTINS FELICE | 012.039.036.061 | IPU | 101.18.0095742 | 11 | 17/11/2018 | 080653/2019 |
| VANESSA MENDES DE RESENDE | OMD-1494 | M.TRANS | 709.18.2875851 | 1 | 05/11/2018 | 097969/2019 |
| VANESSA MENDES DE RESENDE | OMD-1494 | M.TRANS | 709.18.2876388 | 1 | 05/11/2018 | 098173/2019 |
| VANESSA MENDES DE SOBRAL | FDO-9937 | M.TRANS | 709.18.2890476 | 1 | 05/11/2018 | 104017/2019 |
| VANESSA MILER DE LAIA | FTI-7569 | M.TRANS | 709.18.2936631 | 1 | 21/11/2018 | 125546/2019 |
| VANESSA MONTANARI BOSCO | FQU-9628 | M.TRANS | 709.18.2923208 | 1 | 19/11/2018 | 118599/2019 |
| VANESSA MONTEVERDE XAVIER | EGQ-1374 | M.TRANS | 709.18.2906953 | 1 | 05/11/2018 | 111942/2019 |
| VANESSA MORATO HERGERT | DSX-5563 | M.TRANS | 709.18.2897442 | 1 | 05/11/2018 | 107305/2019 |
| VANESSA MOREIRA DOS SANTOS | EKR-4471 | M.TRANS | 709.18.2935776 | 1 | 21/11/2018 | 125157/2019 |
| VANESSA MORENO ZEN | EJM-0209 | M.TRANS | 709.18.2900539 | 1 | 05/11/2018 | 109033/2019 |
| VANESSA OLIVIA LEAL ARIOSA | FRJ-8411 | M.TRANS | 709.18.2922961 | 1 | 19/11/2018 | 118444/2019 |
| VANESSA PEREIRA DA SILVA | FLZ-5448 | M.TRANS | 709.18.2923479 | 1 | 19/11/2018 | 118766/2019 |
| VANESSA PEREIRA LEITE | EEL-4745 | M.TRANS | 709.18.2872887 | 1 | 05/11/2018 | 096712/2019 |
| VANESSA PEREIRA LEITE | EEL-4745 | M.TRANS | 709.18.2877241 | 1 | 05/11/2018 | 098484/2019 |

| | | | | | | |
|--|-----------------|---------|----------------|----|------------|-------------|
| VANESSA PEREIRA LEITE | EEL-4745 | M.TRANS | 709.18.2888778 | 1 | 05/11/2018 | 103268/2019 |
| VANESSA PEREIRA LEITE | EEL-4745 | M.TRANS | 709.18.2901144 | 1 | 05/11/2018 | 109329/2019 |
| VANESSA PEREIRA LEITE | EEL-4745 | M.TRANS | 709.18.2918175 | 1 | 07/11/2018 | 116573/2019 |
| VANESSA PEREIRA RODRIGUES | DNR-8421 | M.TRANS | 709.18.2908110 | 1 | 05/11/2018 | 112490/2019 |
| VANESSA PIRES ALVES | ANG-2328 | M.TRANS | 709.18.2934724 | 1 | 19/11/2018 | 124766/2019 |
| VANESSA PRISCILA ABRAHAO | | PP/FUNE | 702.17.4006835 | 12 | 11/11/2018 | 095135/2019 |
| VANESSA RAMOS SANTOS | EQN-7136 | M.TRANS | 709.18.2877085 | 1 | 05/11/2018 | 098426/2019 |
| VANESSA REGINA SUTTO OLIVEIRA | 025.075.003.037 | IPTU | 101.18.0155834 | 11 | 19/11/2018 | 084197/2019 |
| VANESSA ROBERTA SHIAVINATO | EVE-8508 | M.TRANS | 709.18.2931840 | 1 | 19/11/2018 | 123355/2019 |
| VANESSA ROSA DE OLIVEIRA | | PP/FUNE | 702.18.4002167 | 7 | 21/11/2018 | 095200/2019 |
| VANESSA SANTANA GONCALVES | | BOLSA | 716.18.0260007 | 10 | 23/11/2018 | 129730/2019 |
| VANESSA SANTIN VITELE DE CARVALHO | CPX-5080 | M.TRANS | 709.18.2891563 | 1 | 05/11/2018 | 104465/2019 |
| VANESSA SATURNINO SIMOES | FSC-1338 | M.TRANS | 709.18.2890597 | 1 | 05/11/2018 | 104063/2019 |
| VANESSA SATURNINO SIMOES | FSC-1338 | M.TRANS | 709.18.2934188 | 1 | 19/11/2018 | 124508/2019 |
| VANESSA SECORUN | DMW-6175 | M.TRANS | 709.18.2873832 | 1 | 05/11/2018 | 097122/2019 |
| VANESSA SOARES BRANDAO | 024.019.131.076 | IPTU | 101.18.0148516 | 11 | 17/11/2018 | 083764/2019 |
| VANESSA SOARES DE OLIVEIRA | EQX-8445 | M.TRANS | 709.18.2926931 | 1 | 19/11/2018 | 120659/2019 |
| VANESSA SOARES SILVA | DSX-7081 | M.TRANS | 709.18.2920856 | 1 | 19/11/2018 | 117501/2019 |
| VANESSA SOUSA DE JESUS | FBY-8255 | M.TRANS | 709.18.2935856 | 1 | 21/11/2018 | 125189/2019 |
| VANESSA SOUZA SANTOS | 004.050.328.118 | IPTU | 101.18.0041932 | 11 | 17/11/2018 | 078297/2019 |
| VANESSA TIMOTEO MARCELINO | EFP-3061 | M.TRANS | 709.18.2903041 | 1 | 05/11/2018 | 110216/2019 |
| VANESSA VASCO MOREIRA | GGs-4846 | M.TRANS | 709.18.2925258 | 1 | 19/11/2018 | 119713/2019 |
| VANESSA VERZOLA | 016.032.128.031 | IPTU | 101.18.0115675 | 11 | 12/11/2018 | 081775/2019 |
| VANI MARIA RODRIGUES | BGM-2561 | M.TRANS | 709.18.2874493 | 1 | 05/11/2018 | 097408/2019 |
| VANIA APARECIDA FAUSTINO DE LIMA | 001.068.256.844 | IPTU | 101.18.0012447 | 11 | 16/11/2018 | 076633/2019 |
| VANIA APARECIDA MARQUES ESCORISA | BUG-6331 | M.TRANS | 709.18.2906317 | 1 | 05/11/2018 | 111611/2019 |
| VANIA CARDIM ESCADA RODRIGUES | ENS-0234 | M.TRANS | 709.18.2897631 | 1 | 05/11/2018 | 107421/2019 |
| VANIA CONSOLINI CARELI MOTTA | 016.015.122.103 | IPTU | 101.18.0113238 | 11 | 12/11/2018 | 081615/2019 |
| VANIA CRISTINA DIAS | DYA-1434 | M.TRANS | 709.18.2890577 | 1 | 05/11/2018 | 104056/2019 |
| VANIA CRUZ DOS SANTOS - ESPOLIO | 011.033.020.000 | IPTU | 101.18.0088647 | 11 | 15/11/2018 | 080368/2019 |
| VANIA DA SILVA SANTOS | 532.031.038.000 | IPTU | 101.18.0221393 | 11 | 15/11/2018 | 089050/2019 |
| VANIA DA SILVA SANTOS | 239.514 | TX/PPUB | 708.18.2618145 | 4 | 01/11/2018 | 095961/2019 |
| VANIA DE BRITO NASCIMENTO | DZG-4158 | M.TRANS | 709.18.2879421 | 1 | 05/11/2018 | 099408/2019 |
| VANIA DE CASSIA DIVIDINO | FWZ-5764 | M.TRANS | 709.18.2924928 | 1 | 19/11/2018 | 119513/2019 |
| VANIA DE OLIVEIRA SITTA | FGX-7708 | M.TRANS | 709.18.2889857 | 1 | 05/11/2018 | 103732/2019 |
| VANIA DE VASCONCELOS AUTOMOVEIS EPP | EWQ-1338 | M.TRANS | 709.18.2944128 | 1 | 28/11/2018 | 128605/2019 |
| VANIA DE VASCONCELOS AUTOMOVEIS EPP | EWQ-1338 | M.TRANS | 709.18.2944239 | 1 | 28/11/2018 | 128654/2019 |
| VANIA DEROBIO GOMES | FIP-1035 | M.TRANS | 709.18.2902117 | 1 | 05/11/2018 | 109780/2019 |
| VANIA DEROBIO GOMES | FIP-1035 | M.TRANS | 709.18.2921157 | 1 | 19/11/2018 | 117636/2019 |
| VANIA DEROBIO GOMES | FIP-1035 | M.TRANS | 709.18.2930155 | 1 | 19/11/2018 | 122309/2019 |
| VANIA DOS SANTOS | EYC-4287 | M.TRANS | 709.18.2891179 | 1 | 05/11/2018 | 104297/2019 |
| VANIA ISABEL ALVES FRANCA | | PP/FUNE | 702.18.4006195 | 1 | 22/11/2018 | 095341/2019 |
| VANIA ISABEL ALVES FRANCA | | PP/FUNE | 702.18.4006196 | 1 | 22/11/2018 | 095342/2019 |
| VANIA KELLY GOMES SILVA | | IPTU | 101.18.0137372 | 11 | 18/11/2018 | 083081/2019 |
| VANIA LUCIA AURICHE | 032.078.021.000 | IPTU | 101.18.0189814 | 11 | 19/11/2018 | 086234/2019 |
| VANIA LUIZA DE JESUS PASSOS | 532.318.041.000 | IPTU | 101.18.0227148 | 11 | 15/11/2018 | 089616/2019 |
| VANIA MARIA DOS SANTOS GALVAO | 510.211.028.000 | IPTU | 101.17.2982043 | 11 | 02/11/2018 | 076206/2019 |
| VANIA MARIA DOS SANTOS GALVAO | 510.211.028.000 | IPTU | 101.18.0200459 | 11 | 16/11/2018 | 087092/2019 |
| VANIA MARIA DOS SANTOS GALVAO | 510.211.028.000 | IPTU | 101.18.2521843 | 10 | 27/11/2018 | 091218/2019 |
| VANIA MARIA LOPES DA SILVA CENTRO AUT | DQZ-5874 | M.TRANS | 709.18.2943585 | 1 | 28/11/2018 | 128362/2019 |
| VANIA MARIA PEREIRA | 003.123.002.130 | IPTU | 101.18.0035895 | 11 | 19/11/2018 | 077967/2019 |
| VANIA MORENO ZEN | 011.061.001.000 | IPTU | 101.18.0091800 | 11 | 15/11/2018 | 080504/2019 |
| VANIA PAZO MOLINA | FOR-3232 | M.TRANS | 709.18.2932644 | 1 | 19/11/2018 | 123796/2019 |
| VANIA PAZO MOLINA | FOR-3232 | M.TRANS | 709.18.2932915 | 1 | 19/11/2018 | 123918/2019 |
| VANIA SUZANA NOVAES SA TELES | FFS-5192 | M.TRANS | 709.18.2901378 | 1 | 05/11/2018 | 109444/2019 |
| VANIA SUZANA NOVAES SA TELES | BFS-5192 | M.TRANS | 709.18.2945291 | 1 | 28/11/2018 | 129086/2019 |
| VANIA VIEIRA DOS SANTOS GARCIA | FFO-7452 | M.TRANS | 709.18.2930002 | 1 | 19/11/2018 | 122186/2019 |
| VANICE VIEIRA NEVES DA SILVA | 033.018.084.000 | IPTU | 101.18.0191077 | 11 | 16/11/2018 | 086325/2019 |
| VANICELIA PARDINHO DA SILVA ZAMENGO | ENH-8271 | M.TRANS | 709.18.2939127 | 1 | 28/11/2018 | 126503/2019 |
| VANILDA ALVES SILVA | IUE-1584 | M.TRANS | 709.18.2905387 | 1 | 05/11/2018 | 111222/2019 |
| VANILDA DO NASCIMENTO AZEVEDO | GBS-7869 | M.TRANS | 709.18.2912978 | 1 | 07/11/2018 | 114546/2019 |
| VANILDA FERREIRA DA SILVA | 011.033.114.376 | IPTU | 101.18.0089525 | 11 | 15/11/2018 | 080406/2019 |
| VANILDE MARIA DOS SANTOS | EJM-5021 | M.TRANS | 709.18.2927654 | 1 | 19/11/2018 | 120982/2019 |
| VANILDE ROSA DE MELLO | COM-1634 | M.TRANS | 709.18.2931383 | 1 | 19/11/2018 | 123079/2019 |
| VANILDE ROSA DE MELLO | COM-1634 | M.TRANS | 709.18.2933197 | 1 | 19/11/2018 | 124068/2019 |
| VANILDO DE OLIVEIRA CARVALHO | CPX-9117 | M.TRANS | 709.18.2930982 | 1 | 19/11/2018 | 122854/2019 |
| VANILDO DE SOUZA | CRB-6125 | M.TRANS | 709.18.2917218 | 1 | 07/11/2018 | 116021/2019 |
| VANILDO MARQUES DE OLIVEIRA | 620.112.028.000 | IPTU | 101.18.0239881 | 11 | 16/11/2018 | 091039/2019 |
| VANILDO PAULINO DOS SANTOS | DSW-0252 | M.TRANS | 709.18.2906655 | 1 | 05/11/2018 | 111792/2019 |
| VANILDO PAULINO DOS SANTOS | DSW-0252 | M.TRANS | 709.18.2919802 | 1 | 07/11/2018 | 117298/2019 |
| VANILDO PAULINO DOS SANTOS | DSW-0252 | M.TRANS | 709.18.2930868 | 1 | 19/11/2018 | 122793/2019 |
| VANILSON DOS SANTOS OLIVEIRA | ETP-3228 | M.TRANS | 709.18.2871592 | 1 | 05/11/2018 | 096157/2019 |
| VANILTO SALATIEL | DRB-6361 | M.TRANS | 709.18.2891728 | 1 | 05/11/2018 | 104543/2019 |
| VANILTO SALATIEL | DRB-6361 | M.TRANS | 709.18.2908112 | 1 | 05/11/2018 | 112491/2019 |
| VANILTON DE BRITO SANTOS | 003.047.015.315 | IPTU | 101.18.0030487 | 11 | 19/11/2018 | 077546/2019 |
| VANILTON NASCIMENTO DE SOUZA | 002.050.034.009 | IPTU | 101.18.0018961 | 11 | 15/11/2018 | 076888/2019 |
| VANN ELETRO-ELETRONICA & INFORMATICA LTDA ME | 142.002 | ISS | 292.18.2546975 | 1 | 15/11/2018 | 094402/2019 |
| VANNON DIRECT SERVICOS LTDA | HOB-1033 | M.TRANS | 709.18.2888878 | 1 | 05/11/2018 | 103311/2019 |
| VANNUSA MARIA FERNANDES FIGUEIREDO | 521.423.055.000 | IPTU | 101.18.2610229 | 7 | 02/11/2018 | 091278/2019 |
| VANNUSA MARIA FERNANDES FIGUEIREDO | 521.423.055.000 | IPTU | 101.18.2692844 | 6 | 26/11/2018 | 091385/2019 |
| VANUSA COSTA E SILVA PINHEIRO | 015.111.030.000 | IPTU | 101.18.0111836 | 11 | 20/11/2018 | 081519/2019 |
| VANUSA CRISTINA SIQUEIRA | 247.250 | TX/PPUB | 708.18.2618216 | 4 | 01/11/2018 | 095984/2019 |
| VANUSA SOARES | DVK-3333 | M.TRANS | 709.18.2909543 | 1 | 07/11/2018 | 113125/2019 |
| VANUSA TEODORO DA SILVA | CZA-6241 | M.TRANS | 709.18.2930396 | 1 | 19/11/2018 | 122495/2019 |
| VANUSIA ROSA SOUZA PEREIRA | 031.142.010.000 | IPTU | 101.18.0185223 | 11 | 19/11/2018 | 085921/2019 |
| VANUZA DE MATOS GODOI | 402.016.056.000 | IPTU | 101.18.0197327 | 11 | 17/11/2018 | 086798/2019 |
| VANUZA SANTOS GUERRA | 512.033.001.018 | IPTU | 101.18.0205064 | 11 | 16/11/2018 | 087530/2019 |
| VANUZA SEVERINA DE SOUSA ALVES | DPT-7242 | M.TRANS | 709.18.2872567 | 1 | 05/11/2018 | 096577/2019 |
| VANUZA SEVERINA DE SOUSA ALVES | DPT-7242 | M.TRANS | 709.18.2883934 | 1 | 05/11/2018 | 101248/2019 |
| VANUZIA DOS ANJOS INOUE | GSM-8057 | M.TRANS | 709.18.2884061 | 1 | 05/11/2018 | 101308/2019 |
| VANUZIA QUEIROZ BIZERRA | CZA-5029 | M.TRANS | 709.18.2945442 | 1 | 28/11/2018 | 129168/2019 |
| VAREMAR ASSESSORIA ADUANEIRA LTDA | EZR-8818 | M.TRANS | 709.18.2939110 | 1 | 28/11/2018 | 126495/2019 |

| | | | | | | |
|---|-----------------|---------|----------------|----|------------|-------------|
| VARLANE DA SILVA MENEZES | HXL-5259 | M.TRANS | 709.18.2910102 | 1 | 07/11/2018 | 113377/2019 |
| VARLEI WAGNER DINIZ | EWL-3996 | M.TRANS | 709.18.2897517 | 1 | 05/11/2018 | 107346/2019 |
| VARLENE VIEIRA SILVA | EXK-1414 | M.TRANS | 709.18.2926400 | 1 | 19/11/2018 | 120412/2019 |
| VARLENE VIEIRA SILVA | EXK-1414 | M.TRANS | 709.18.2945066 | 1 | 28/11/2018 | 128976/2019 |
| VASCO BARBOSA HORTA | 524.018.019.000 | IPTU | 101.18.0216022 | 11 | 17/11/2018 | 088441/2019 |
| VASCONCELOS ANGELO PONTES | 020.006.001.009 | IPTU | 101.18.0130710 | 11 | 17/11/2018 | 082640/2019 |
| VAT VIACAO ARACATUBA DE TRANSPORTES LTDA | CPN-7531 | M.TRANS | 709.18.2895982 | 1 | 05/11/2018 | 106686/2019 |
| VATAL LOPES CASTILHO | 028.013.067.000 | IPTU | 101.18.0168698 | 11 | 12/11/2018 | 084961/2019 |
| VAULDIR APARECIDO CRISPIM JUNIOR | AYE-6304 | M.TRANS | 709.18.2918421 | 1 | 07/11/2018 | 116689/2019 |
| VAULENE BALDUINO PARENTE DA SILVA | EVD-2216 | M.TRANS | 709.18.2931290 | 1 | 19/11/2018 | 123018/2019 |
| VAULENE BALDUINO PARENTE DA SILVA | EVD-2216 | M.TRANS | 709.18.2931847 | 1 | 19/11/2018 | 123359/2019 |
| VAZ FIEL TRANSPORTES LTDA | FMP-0401 | M.TRANS | 709.18.2894826 | 1 | 05/11/2018 | 106130/2019 |
| VAZ FIEL TRANSPORTES LTDA | NMO-0188 | M.TRANS | 709.18.2916338 | 1 | 07/11/2018 | 115751/2019 |
| VAZ FIEL TRANSPORTES LTDA ME | FPF-7607 | M.TRANS | 709.18.2897071 | 1 | 05/11/2018 | 107151/2019 |
| VAZ FIEL TRANSPORTES LTDA ME | FPI-4378 | M.TRANS | 709.18.2916500 | 1 | 07/11/2018 | 115814/2019 |
| VAZ FIEL TRANSPORTES LTDA ME | GGO-8749 | M.TRANS | 709.18.2916829 | 1 | 07/11/2018 | 115910/2019 |
| VEDEVAL FRANZO | FKI-2100 | M.TRANS | 709.18.2879942 | 1 | 05/11/2018 | 099604/2019 |
| VEEC SOLUCOES EM ENGENHARIA LTDA ME | FTH-5015 | M.TRANS | 709.18.2941968 | 1 | 28/11/2018 | 127787/2019 |
| VEESTRA TELECOM SERVICOS COMERCIAIS EIRELI ME | FST-6753 | M.TRANS | 709.18.2916443 | 1 | 07/11/2018 | 115799/2019 |
| VEGA DO BRASIL COMERCIO IMPORTACAO E EXP | ASW-0840 | M.TRANS | 709.18.2915764 | 1 | 07/11/2018 | 115511/2019 |
| VELMAG COMERCIO DE PECAS NOVAS E USADAS LTDA | FBG-5422 | M.TRANS | 709.18.2902046 | 1 | 05/11/2018 | 109744/2019 |
| VEMAX SEGURANCA EM PORTARIA E LIMPEZA EIRELI | OUIV-4155 | M.TRANS | 709.18.2916335 | 1 | 07/11/2018 | 115749/2019 |
| VENANCIO MOREIRA | EAM-0179 | M.TRANS | 709.18.2888514 | 1 | 05/11/2018 | 103150/2019 |
| VENDAFACIL PECAS E ACESSORIOS AUTOMOTIVOS LTDA. | 265.611 | TFFP/FX | 406.18.2851352 | 2 | 08/11/2018 | 094988/2019 |
| VENDAL REPRESENTACOES COMERCIAIS LTDA | 110.473 | ISS | 292.18.2544315 | 1 | 15/11/2018 | 094338/2019 |
| VENEZA LOCACOES LTDA | GGW-6617 | M.TRANS | 709.18.2942594 | 1 | 28/11/2018 | 127985/2019 |
| VENICE VEICULOS E PECAS LTDA | GZP-4521 | M.TRANS | 709.18.2876743 | 1 | 05/11/2018 | 098300/2019 |
| VENICE VEICULOS E PECAS LTDA | DSK-6509 | M.TRANS | 709.18.2896574 | 1 | 05/11/2018 | 106960/2019 |
| VENICE VEICULOS E PECAS LTDA | DSK-6509 | M.TRANS | 709.18.2899218 | 1 | 05/11/2018 | 108393/2019 |
| VENICE VEICULOS E PECAS LTDA | CJP-6544 | M.TRANS | 709.18.2899467 | 1 | 05/11/2018 | 108537/2019 |
| VENICE VEICULOS E PECAS LTDA | DQV-2253 | M.TRANS | 709.18.2900340 | 1 | 05/11/2018 | 108943/2019 |
| VENICE VEICULOS E PECAS LTDA | DMC-8859 | M.TRANS | 709.18.2930403 | 1 | 19/11/2018 | 122499/2019 |
| VENICE VEICULOS E PECAS LTDA | DNO-3308 | M.TRANS | 709.18.2936981 | 1 | 21/11/2018 | 125733/2019 |
| VENICE VEICULOS E PECAS LTDA | DSK-6509 | M.TRANS | 709.18.2943726 | 1 | 28/11/2018 | 128439/2019 |
| VENICE VEICULOS E PECAS LTDA | DUL-0952 | M.TRANS | 709.18.2944211 | 1 | 28/11/2018 | 128638/2019 |
| VENICIO DA SILVA | 001.068.038.000 | IPTU | 101.18.0011488 | 11 | 16/11/2018 | 076577/2019 |
| VENINA MARIA SANTANA SILVA | DTZ-6857 | M.TRANS | 709.18.2940980 | 1 | 28/11/2018 | 127378/2019 |
| VENUS ABRARPOUR | EGV-8897 | M.TRANS | 709.18.2939728 | 1 | 28/11/2018 | 126792/2019 |
| VENUZIA PEREIRA REBEKI | CTV-7037 | M.TRANS | 709.18.2898661 | 1 | 05/11/2018 | 108058/2019 |
| VENUZIA PEREIRA REBEKI | CTV-7037 | M.TRANS | 709.18.2900754 | 1 | 05/11/2018 | 109134/2019 |
| VERA DA PENHA RODRIGUES SIQUEIRA | AXM-9957 | M.TRANS | 709.18.2876322 | 1 | 05/11/2018 | 098150/2019 |
| VERA DA PENHA SFORSIM DE MARCHI | JRN-4415 | M.TRANS | 709.18.2875635 | 1 | 05/11/2018 | 097896/2019 |
| VERA FATIMA CASTELO BRANCO | 006.077.002.005 | IPTU | 101.18.0061319 | 11 | 16/11/2018 | 079363/2019 |
| VERA LOI MATHIAS EPP | PUB-6777 | M.TRANS | 709.18.2916105 | 1 | 07/11/2018 | 115671/2019 |
| VERA LUCIA ABREU MOREIRA | 532.527.034.000 | CIP | 105.18.0249707 | 11 | 26/11/2018 | 093103/2019 |
| VERA LUCIA ALVES DA SILVA | FDZ-1408 | M.TRANS | 709.18.2924366 | 1 | 19/11/2018 | 119179/2019 |
| VERA LUCIA APARECIDA MARTINS | 025.039.049.000 | IPTU | 101.18.0153999 | 11 | 22/11/2018 | 084113/2019 |
| VERA LUCIA ASCENCIO | GBJ-6658 | M.TRANS | 709.18.2934591 | 1 | 19/11/2018 | 124700/2019 |
| VERA LUCIA BENTO DE MESQUITA | DOI-6447 | M.TRANS | 709.18.2877557 | 1 | 05/11/2018 | 098617/2019 |
| VERA LUCIA BEZERRA DA SILVA POLIONI | DQQ-5212 | M.TRANS | 709.18.2881978 | 1 | 05/11/2018 | 100444/2019 |
| VERA LUCIA BUDRI | 532.101.062.113 | IPTU | 101.18.0225122 | 11 | 15/11/2018 | 089302/2019 |
| VERA LUCIA CALDAS DE AZEVEDO | JFG-9095 | M.TRANS | 709.18.2937420 | 1 | 21/11/2018 | 125958/2019 |
| VERA LUCIA CARLOS | KEC-6489 | M.TRANS | 709.18.2873061 | 1 | 05/11/2018 | 096786/2019 |
| VERA LUCIA CONCEICAO DOS SANTOS | OPY-5550 | M.TRANS | 709.18.2904897 | 1 | 05/11/2018 | 111020/2019 |
| VERA LUCIA CUSTODIO FERREIRA STUCHE | KIA-2734 | M.TRANS | 709.18.2874843 | 1 | 05/11/2018 | 097554/2019 |
| VERA LUCIA DA CONCEICAO Risetto | EYR-2500 | M.TRANS | 709.18.2931131 | 1 | 19/11/2018 | 122937/2019 |
| VERA LUCIA DA SILVA | DAN-8562 | M.TRANS | 709.18.2872909 | 1 | 05/11/2018 | 096721/2019 |
| VERA LUCIA DA SILVA | DJC-8357 | M.TRANS | 709.18.2934582 | 1 | 19/11/2018 | 124695/2019 |
| VERA LUCIA DA SILVA PINTO | DTC-5809 | M.TRANS | 709.18.2889018 | 1 | 05/11/2018 | 103369/2019 |
| VERA LUCIA DANTAS FERREIRA | 029.078.027.000 | IPTU | 101.18.0172814 | 11 | 16/11/2018 | 085159/2019 |
| VERA LUCIA DAS DORES | CRJ-3261 | M.TRANS | 709.18.2926818 | 1 | 19/11/2018 | 120607/2019 |
| VERA LUCIA DE ABREU OLIVEIRA BATISTA | CFL-5512 | M.TRANS | 709.18.2887855 | 1 | 05/11/2018 | 102872/2019 |
| VERA LUCIA DE ABREU OLIVEIRA BATISTA | CFL-5512 | M.TRANS | 709.18.2888023 | 1 | 05/11/2018 | 102946/2019 |
| VERA LUCIA DE ABREU OLIVEIRA BATISTA | CFL-5512 | M.TRANS | 709.18.2888191 | 1 | 05/11/2018 | 103019/2019 |
| VERA LUCIA DE ABREU OLIVEIRA BATISTA | CFL-5512 | M.TRANS | 709.18.2897970 | 1 | 05/11/2018 | 107628/2019 |
| VERA LUCIA DE ABREU OLIVEIRA BATISTA | CFL-5512 | M.TRANS | 709.18.2911680 | 1 | 07/11/2018 | 113963/2019 |
| VERA LUCIA DE ABREU OLIVEIRA BATISTA | CFL-5512 | M.TRANS | 709.18.2936286 | 1 | 21/11/2018 | 125370/2019 |
| VERA LUCIA DE ABREU OLIVEIRA BATISTA | CFL-5512 | M.TRANS | 709.18.2938876 | 1 | 28/11/2018 | 126370/2019 |
| VERA LUCIA DE ALMEIDA ESTEVES | DIZ-5947 | M.TRANS | 709.18.2925845 | 1 | 19/11/2018 | 120083/2019 |
| VERA LUCIA DE AZEVEDO DE AQUINO | EEZ-6492 | M.TRANS | 709.18.2874238 | 1 | 05/11/2018 | 097302/2019 |
| VERA LUCIA DE JESUS | CNG-9678 | M.TRANS | 709.18.2944876 | 1 | 28/11/2018 | 128881/2019 |
| VERA LUCIA DE LOURENA | GHX-4521 | M.TRANS | 709.18.2891624 | 1 | 05/11/2018 | 104494/2019 |
| VERA LUCIA DE LOURENA | GHX-4521 | M.TRANS | 709.18.2903436 | 1 | 05/11/2018 | 110408/2019 |
| VERA LUCIA DE OLIVEIRA BORTOLETTO | BAV-2244 | M.TRANS | 709.18.2936963 | 1 | 21/11/2018 | 125719/2019 |
| VERA LUCIA DE OLIVEIRA QUINTILIANO | FAA-3041 | M.TRANS | 709.18.2890684 | 1 | 05/11/2018 | 104107/2019 |
| VERA LUCIA DE PAULA SOUSA | ETS-9848 | M.TRANS | 709.18.2922990 | 1 | 19/11/2018 | 118459/2019 |
| VERA LUCIA DE SOUZA COELHO | 532.119.010.000 | IPTU | 101.18.0225756 | 11 | 15/11/2018 | 089455/2019 |
| VERA LUCIA DE SOUZA UBIDA | BUN-7673 | M.TRANS | 709.18.2939670 | 1 | 28/11/2018 | 126772/2019 |
| VERA LUCIA DIAS | DCE-8969 | M.TRANS | 709.18.2945676 | 1 | 28/11/2018 | 129289/2019 |
| VERA LUCIA DO CARMO ALVARENGA | FME-0889 | M.TRANS | 709.18.2898214 | 1 | 05/11/2018 | 107782/2019 |
| VERA LUCIA DO NASCIMENTO | GCY-2611 | M.TRANS | 709.18.2934426 | 1 | 19/11/2018 | 124615/2019 |
| VERA LUCIA DOS SANTOS SALLES | GJX-9168 | M.TRANS | 709.18.2940441 | 1 | 28/11/2018 | 127148/2019 |
| VERA LUCIA ESTEVES RODRIGUES FERREIRA | | ISS CC | 705.18.2787104 | 3 | 05/11/2018 | 095626/2019 |
| VERA LUCIA FELICIDADE DE SOUZA | BFI-8583 | M.TRANS | 709.18.2891069 | 1 | 05/11/2018 | 104258/2019 |
| VERA LUCIA FRANZOTTI | EUD-0860 | M.TRANS | 709.18.2903218 | 1 | 05/11/2018 | 110299/2019 |
| VERA LUCIA GALANI | FFV-7419 | M.TRANS | 709.18.2907059 | 1 | 05/11/2018 | 111993/2019 |
| VERA LUCIA GARCIA DA ROCHA | 524.014.003.006 | IPTU | 101.18.0215956 | 11 | 17/11/2018 | 088435/2019 |
| VERA LUCIA GONCALVES DA SILVA VISINTINI | 512.015.137.000 | IPTU | 101.18.0202594 | 11 | 16/11/2018 | 087322/2019 |
| VERA LUCIA HORMIGO BIGAS | GGM-6030 | M.TRANS | 709.18.2903655 | 1 | 05/11/2018 | 110529/2019 |
| VERA LUCIA JACOBINA | 024.015.056.479 | IPTU | 101.18.0147760 | 11 | 17/11/2018 | 083696/2019 |
| VERA LUCIA MANFREDI VENERONI | 521.400.033.253 | IPTU | 101.18.0210610 | 11 | 15/11/2018 | 087937/2019 |
| VERA LUCIA MANFREDI VENERONI | 521.400.033.253 | CIP | 105.18.0248135 | 11 | 26/11/2018 | 092608/2019 |

| | | | | | | |
|--|-----------------|---------|----------------|----|------------|-------------|
| VERA LUCIA MANFREDI VENERONI | EAL-4121 | M.TRANS | 709.18.2923103 | 1 | 19/11/2018 | 118531/2019 |
| VERA LUCIA MARIA COSTA | 002.073.021.037 | IPU | 101.18.0021549 | 11 | 15/11/2018 | 077010/2019 |
| VERA LUCIA MEIRELES CARRIAO | 005.017.077.026 | IPU | 101.18.0047784 | 11 | 12/11/2018 | 078555/2019 |
| VERA LUCIA MENDES BARBOSA | 025.117.052.118 | IPU | 101.18.0158880 | 11 | 19/11/2018 | 084312/2019 |
| VERA LUCIA MENEZES FREIRE | 006.036.068.014 | IPU | 101.18.0057606 | 11 | 16/11/2018 | 079144/2019 |
| VERA LUCIA MIRANDA MAGANHA | FEK-5116 | M.TRANS | 709.18.2937325 | 1 | 21/11/2018 | 125928/2019 |
| VERA LUCIA MONTEIRO DA SILVA | BHE-8566 | M.TRANS | 709.18.2900615 | 1 | 05/11/2018 | 109062/2019 |
| VERA LUCIA MOREIRA DA SILVA | 521.004.004.000 | IPU | 101.18.0207450 | 11 | 15/11/2018 | 087699/2019 |
| VERA LUCIA MOREIRA DA SILVA | EDB-5157 | M.TRANS | 709.18.2918120 | 1 | 07/11/2018 | 116541/2019 |
| VERA LUCIA MOREIRA DA SILVA | EDB-5157 | M.TRANS | 709.18.2929031 | 1 | 19/11/2018 | 121645/2019 |
| VERA LUCIA NATAL DE OLIVEIRA | 011.034.003.097 | IPU | 101.18.0090614 | 11 | 15/11/2018 | 080443/2019 |
| VERA LUCIA PAES SANTANA | 511.007.006.000 | CIP | 105.18.0247401 | 11 | 26/11/2018 | 092365/2019 |
| VERA LUCIA PARO DE MORAES CAMPOS | EGT-7149 | M.TRANS | 709.18.2912957 | 1 | 07/11/2018 | 114535/2019 |
| VERA LUCIA PEREIRA | DWB-0293 | M.TRANS | 709.18.2897990 | 1 | 05/11/2018 | 107640/2019 |
| VERA LUCIA PERINI | 012.091.013.000 | IPU | 101.18.0098517 | 11 | 17/11/2018 | 080796/2019 |
| VERA LUCIA RIBEIRO ALVES | 033.054.039.002 | IPU | 101.18.0193087 | 11 | 18/11/2018 | 086439/2019 |
| VERA LUCIA RIBEIRO CHAGAS | EQV-5458 | M.TRANS | 709.18.2927245 | 1 | 19/11/2018 | 120797/2019 |
| VERA LUCIA SCATENA | 003.047.013.296 | IPU | 101.18.0029843 | 11 | 19/11/2018 | 077477/2019 |
| VERA LUCIA SIMOES DA ROCHA | DNI-2788 | M.TRANS | 709.18.2903638 | 1 | 05/11/2018 | 110520/2019 |
| VERA LUCIA TOMAZ DE SOUZA | EDB-7756 | M.TRANS | 709.18.2927597 | 1 | 19/11/2018 | 120949/2019 |
| VERA LUCIA VIEIRA DA SILVA | 620.544.021.000 | IPU | 101.18.0240981 | 11 | 16/11/2018 | 091181/2019 |
| VERA LUCIA VIEIRA DE VIEIRA | 001.068.286.001 | IPU | 101.18.0012573 | 11 | 16/11/2018 | 076645/2019 |
| VERA LUCIA ZENARO MATTOS | FSC-0099 | M.TRANS | 709.18.2885684 | 1 | 05/11/2018 | 101951/2019 |
| VERA LYGIA MICHELET FRAGA MOREIRA | FRA-5960 | M.TRANS | 709.18.2891504 | 1 | 05/11/2018 | 104438/2019 |
| VERA LYGIA MICHELET FRAGA MOREIRA | FRA-5960 | M.TRANS | 709.18.2899104 | 1 | 05/11/2018 | 108317/2019 |
| VERA MARIA ALMEIDA LACERDA | 006.004.059.048 | IPU | 101.18.0051768 | 11 | 16/11/2018 | 078781/2019 |
| VERA MARIA PACHECO GOMES | 026.046.018.000 | IPU | 101.18.0160957 | 11 | 12/11/2018 | 084457/2019 |
| VERA NEYDE PAZ PEREIRA | EPY-8802 | M.TRANS | 709.18.2929087 | 1 | 19/11/2018 | 121667/2019 |
| VERA OLIVEIRA DA HORA | 533.109.004.000 | IPU | 101.18.0229740 | 11 | 18/11/2018 | 089925/2019 |
| VERA REGINA IMMEZI DOS SANTOS | FEG-8477 | M.TRANS | 709.18.2933494 | 1 | 19/11/2018 | 124182/2019 |
| VERA TIMM | 512.015.089.000 | IPU | 101.18.0202546 | 11 | 16/11/2018 | 087314/2019 |
| VERALDO JOSE DOS SANTOS | 534.032.025.000 | IPU | 101.18.0234497 | 11 | 18/11/2018 | 090406/2019 |
| VERALIZ BADOLATO | FDJ-4495 | M.TRANS | 709.18.2941144 | 1 | 28/11/2018 | 127460/2019 |
| VERALUCIA BEZERRA DE LIMA | 002.047.057.000 | IPU | 101.18.0018887 | 11 | 15/11/2018 | 076882/2019 |
| VERALUCIA SANTOS SOUSA | FJS-5217 | M.TRANS | 709.18.2920114 | 1 | 07/11/2018 | 117432/2019 |
| VERCAP PARTICIPACOES LTDA | DKP-6392 | M.TRANS | 709.18.2933988 | 1 | 19/11/2018 | 124398/2019 |
| VERCELLI PIZZARIA E LANCHONETE LTDA ME | FKJ-2975 | M.TRANS | 709.18.2894067 | 1 | 05/11/2018 | 105720/2019 |
| VERCELLI PIZZARIA E LANCHONETE LTDA ME | FKJ-2975 | M.TRANS | 709.18.2895679 | 1 | 05/11/2018 | 106578/2019 |
| VERCELLI PIZZARIA E LANCHONETE LTDA ME | FKJ-2975 | M.TRANS | 709.18.2928561 | 1 | 19/11/2018 | 121428/2019 |
| VERCELLI PIZZARIA E LANCHONETE LTDA ME | FKJ-2975 | M.TRANS | 709.18.2940908 | 1 | 28/11/2018 | 127340/2019 |
| VERDE MAR ADMINISTRADORA DE BENS E PARTICIPAC | FNO-0773 | M.TRANS | 709.18.2917277 | 1 | 07/11/2018 | 116060/2019 |
| VEREDA TRANSPORTE DE VEICULOS LTDA ME | CBR-3881 | M.TRANS | 709.18.2914668 | 1 | 07/11/2018 | 115105/2019 |
| VEREDA TRANSPORTE DE VEICULOS LTDA ME | CBR-3881 | M.TRANS | 709.18.2914671 | 1 | 07/11/2018 | 115106/2019 |
| VERENA CINTIA MOREIRA SOUTO | FKP-9858 | M.TRANS | 709.18.2920828 | 1 | 19/11/2018 | 117486/2019 |
| VERENA WOLFFENBUTTEL | EZC-5166 | M.TRANS | 709.18.2921042 | 1 | 19/11/2018 | 117584/2019 |
| VERGILIO SALVADOR FUSCO NETTO | 524.105.012.000 | IPU | 101.18.0216542 | 11 | 17/11/2018 | 088498/2019 |
| VERGILIO SILVANO FREIXO | DDR-1452 | M.TRANS | 709.18.2890038 | 1 | 05/11/2018 | 103807/2019 |
| VERIDIANA BENEDICTA MENDONCA MOYA | FZE-3508 | M.TRANS | 709.18.2903483 | 1 | 05/11/2018 | 110436/2019 |
| VERIDIANA OLIVEIRA SCARPELLI | 023.038.040.000 | IPU | 101.18.0144852 | 11 | 12/11/2018 | 083531/2019 |
| VERISSIMO MARTINS COSTA | CBF-1653 | M.TRANS | 709.18.2925098 | 1 | 19/11/2018 | 119609/2019 |
| VERODANI CONSULTORIA COMER E CONTABIL LTDA ME | 184.033 | ISS | 292.18.2548212 | 1 | 15/11/2018 | 094431/2019 |
| VERONICA APARECIDA RODRIGUES LEITE | EBQ-9198 | M.TRANS | 709.18.2927447 | 1 | 19/11/2018 | 120883/2019 |
| VERONICA DE CAIRES BOSQUE | GAU-3941 | M.TRANS | 709.18.2898853 | 1 | 05/11/2018 | 108162/2019 |
| VERONICA DIONISIO | ERI-1103 | M.TRANS | 709.18.2888864 | 1 | 05/11/2018 | 103305/2019 |
| VERONICA DIONISIO EPP | EFY-5451 | M.TRANS | 709.18.2916804 | 1 | 07/11/2018 | 115904/2019 |
| VERONICA GOMES DO LAGO | FBX-3457 | M.TRANS | 709.18.2903311 | 1 | 05/11/2018 | 110346/2019 |
| VERONICA LACERDA VIANA | FOP-2803 | M.TRANS | 709.18.2911041 | 1 | 07/11/2018 | 113707/2019 |
| VERONICA RAMALHO | 003.045.021.043 | IPU | 101.18.0028160 | 11 | 19/11/2018 | 077326/2019 |
| VERONICA SARTORI CAETANO | GGI-3321 | M.TRANS | 709.18.2882728 | 1 | 05/11/2018 | 100769/2019 |
| VERONICA SOARES DA SILVA | IMB-9891 | M.TRANS | 709.18.2876709 | 1 | 05/11/2018 | 098287/2019 |
| VERONICA SOCORRO DA SILVA RIBEIRO | DIM-5026 | M.TRANS | 709.18.2937733 | 1 | 21/11/2018 | 126099/2019 |
| VERONICA VEIGA REGHINI CABRAL | CGF-6738 | M.TRANS | 709.18.2931805 | 1 | 19/11/2018 | 123341/2019 |
| VERONIKA DE BRITTO SLAVEC | NLH-0033 | M.TRANS | 709.18.2905726 | 1 | 05/11/2018 | 111355/2019 |
| VERONILSON MOURA LIMA | 012.068.021.000 | IPU | 101.18.0097606 | 11 | 17/11/2018 | 080742/2019 |
| VEROTEC ENGENHARIA DA QUAL. INSP. E SERV. LTDA-EPP | 045.730 | ISS | 292.18.2561075 | 1 | 15/11/2018 | 094700/2019 |
| VERPEC INDUSTRIA E COMERCIO DE PECAS LTDA ME | FAS-7123 | M.TRANS | 709.18.2874323 | 1 | 05/11/2018 | 097344/2019 |
| VERPEC INDUSTRIA E COMERCIO DE PECAS LTDA ME | FAS-7123 | M.TRANS | 709.18.2895403 | 1 | 05/11/2018 | 106435/2019 |
| VERPEC INDUSTRIA E COMERCIO DE PECAS LTDA ME | FAS-7123 | M.TRANS | 709.18.2911626 | 1 | 07/11/2018 | 113939/2019 |
| VERPEC INDUSTRIA E COMERCIO DE PECAS LTDA ME | FAS-7123 | M.TRANS | 709.18.2913845 | 1 | 07/11/2018 | 114867/2019 |
| VERPEC INDUSTRIA E COMERCIO DE PECAS LTDA ME | FAS-7123 | M.TRANS | 709.18.2915239 | 1 | 07/11/2018 | 115286/2019 |
| VERPEC INDUSTRIA E COMERCIO DE PECAS LTDA ME | FAS-7123 | M.TRANS | 709.18.2915793 | 1 | 07/11/2018 | 115529/2019 |
| VERPEC INDUSTRIA E COMERCIO DE PECAS LTDA ME | FAS-7123 | M.TRANS | 709.18.2922621 | 1 | 19/11/2018 | 118288/2019 |
| VERPEC INDUSTRIA E COMERCIO DE PECAS LTDA ME | FAS-7123 | M.TRANS | 709.18.2933280 | 1 | 19/11/2018 | 124101/2019 |
| VERTEX VIGILANCIA ELETTRONICA EIRELI ME | GJU-5906 | M.TRANS | 709.18.2917035 | 1 | 07/11/2018 | 115957/2019 |
| VERUS TRANSPORTES LTDA ME | CNR-6400 | M.TRANS | 709.18.2895398 | 1 | 05/11/2018 | 106432/2019 |
| VERZANI E SANDRINI LTDA | FFF-9205 | M.TRANS | 709.18.2909876 | 1 | 07/11/2018 | 113277/2019 |
| VERZANI SANDRINI SEG P LTDA | FHW-8041 | M.TRANS | 709.18.2897673 | 1 | 05/11/2018 | 107446/2019 |
| VESPER LUCIA SEVERINO | 006.004.059.822 | IPU | 101.18.0052542 | 11 | 16/11/2018 | 078916/2019 |
| VETLOG LOGISTICA E TRANSPORTES LTDA ME | FHB-5283 | M.TRANS | 709.18.2894612 | 1 | 05/11/2018 | 106014/2019 |
| VETOR SERVICOSRERCEIRIZADOS LTDAM | OBQ-0088 | M.TRANS | 709.18.2913606 | 1 | 07/11/2018 | 114795/2019 |
| VETOR SERVICOSRERCEIRIZADOS LTDAM | OBQ-0088 | M.TRANS | 709.18.2930224 | 1 | 19/11/2018 | 122366/2019 |
| VETOR SERVICOSRERCEIRIZADOS LTDAM | OBQ-0088 | M.TRANS | 709.18.2943724 | 1 | 28/11/2018 | 128437/2019 |
| VF SERVICE REPRESENTACAO LTDA ME | GFG-6216 | M.TRANS | 709.18.2930269 | 1 | 19/11/2018 | 122402/2019 |
| VFGF REPRESENTACOES COMERCIAIS LTDA | 197.064 | ISS | 292.18.2544526 | 1 | 15/11/2018 | 094342/2019 |
| VFGF REPRESENTACOES COMERCIAIS LTDA | EIO-8816 | M.TRANS | 709.18.2897193 | 1 | 05/11/2018 | 107183/2019 |
| VFGF REPRESENTACOES COMERCIAIS LTDA | EPP-6355 | M.TRANS | 709.18.2901396 | 1 | 05/11/2018 | 109451/2019 |
| VFGF REPRESENTACOES COMERCIAIS LTDA | EIO-8816 | M.TRANS | 709.18.2930095 | 1 | 19/11/2018 | 122263/2019 |
| VHM COMERCIO DE MAQUINAS EIRELI EPP | BBR-1720 | M.TRANS | 709.18.2916783 | 1 | 07/11/2018 | 115902/2019 |
| VHP DE SANTANA LANCHONETE ME | CPR-2662 | M.TRANS | 709.18.2881506 | 1 | 05/11/2018 | 100246/2019 |
| VIA DUPLA TRANSPORTES RODOVIARIOS LTDA | AVD-9079 | M.TRANS | 709.18.2896521 | 1 | 05/11/2018 | 106937/2019 |
| VIA DUPLA TRANSPORTES RODOVIARIOS LTDA | ATW-7275 | M.TRANS | 709.18.2896522 | 1 | 05/11/2018 | 106938/2019 |
| VIA DUPLA TRANSPORTES RODOVIARIOS LTDA | BAQ-4374 | M.TRANS | 709.18.2943848 | 1 | 28/11/2018 | 128495/2019 |

| | | | | | | |
|---|-----------------|---------|----------------|----|------------|-------------|
| VIA HG AGENCIA DE VIAGENS E TURISMO LTDA ME | FBX-0041 | M.TRANS | 709.18.2902992 | 1 | 05/11/2018 | 110192/2019 |
| VIA HG AGENCIA DE VIAGENS E TURISMO LTDA ME | FRM-0532 | M.TRANS | 709.18.2903215 | 1 | 05/11/2018 | 110297/2019 |
| VIA SATELITE SISTEMAS ELETRONICOS LTDA | FVY-5318 | M.TRANS | 709.18.2924765 | 1 | 19/11/2018 | 119413/2019 |
| VIA VALET ESTACIONAMENTOS G L EPP | EOB-6528 | M.TRANS | 709.18.2915235 | 1 | 07/11/2018 | 115284/2019 |
| VIA VAREJO S/A | 266.509 | TFFP/FX | 406.18.2869388 | 1 | 06/11/2018 | 095070/2019 |
| VIACAO GALO DE OURO TRANSPORTES LTDA | DAJ-9513 | M.TRANS | 709.18.2894421 | 1 | 05/11/2018 | 105920/2019 |
| VIACAO IMIGRANTES LTDA | DFS-5106 | M.TRANS | 709.18.2872199 | 1 | 05/11/2018 | 096415/2019 |
| VIACAO IMIGRANTES LTDA | CUD-5581 | M.TRANS | 709.18.2900025 | 1 | 05/11/2018 | 108789/2019 |
| VIACAO IMIGRANTES LTDA | CRY-3355 | M.TRANS | 709.18.2922089 | 1 | 19/11/2018 | 118033/2019 |
| VIACAO IMIGRANTES LTDA | CUD-6447 | M.TRANS | 709.18.2943081 | 1 | 28/11/2018 | 128136/2019 |
| VIACAO RIO JORDAO | NEM-7818 | M.TRANS | 709.18.2915610 | 1 | 07/11/2018 | 115423/2019 |
| VIACAO SALUTARIS E TURISMO SA | EMU-6455 | M.TRANS | 709.18.2920756 | 1 | 19/11/2018 | 117450/2019 |
| VIACARRO VEICULOS LTDA | DVT-9781 | M.TRANS | 709.18.2914765 | 1 | 07/11/2018 | 115136/2019 |
| VIAMAR VEICULOS PECAS E SERVICOS LTDA | PYJ-6469 | M.TRANS | 709.18.2895251 | 1 | 05/11/2018 | 106357/2019 |
| VIAMAR VEICULOS PECAS E SERVICOS LTDA | DUO-7275 | M.TRANS | 709.18.2895545 | 1 | 05/11/2018 | 106524/2019 |
| VIAMAR VEICULOS PECAS E SERVICOS LTDA | DUO-7275 | M.TRANS | 709.18.2895547 | 1 | 05/11/2018 | 106525/2019 |
| VIAMAR VEICULOS PECAS E SERVICOS LTDA | FRK-2874 | M.TRANS | 709.18.2914251 | 1 | 07/11/2018 | 114989/2019 |
| VIAMAR VEICULOS PECAS E SERVICOS LTDA | PYR-0449 | M.TRANS | 709.18.2925322 | 1 | 19/11/2018 | 119752/2019 |
| VIAMAR VEICULOS PECAS E SERVICOS LTDA | FPV-0326 | M.TRANS | 709.18.2934807 | 1 | 19/11/2018 | 124807/2019 |
| VIAMAR VEICULOS PECAS E SERVICOS LTDA | FFQ-7124 | M.TRANS | 709.18.2938593 | 1 | 28/11/2018 | 126230/2019 |
| VIAMAR VEICULOS PECAS E SERVICOS LTDA | DVC-4350 | M.TRANS | 709.18.2944066 | 1 | 28/11/2018 | 128578/2019 |
| VIANA NEGOCIOS IMOBILIARIOS | EQO-5775 | M.TRANS | 709.18.2932244 | 1 | 19/11/2018 | 123596/2019 |
| VIANA NEGOCIOS IMOBILIARIOS | EQO-5775 | M.TRANS | 709.18.2944440 | 1 | 28/11/2018 | 128732/2019 |
| VIANA NERY DOS SANTOS | 620.009.025.000 | IPTU | 101.18.0239141 | 11 | 16/11/2018 | 090971/2019 |
| VIANAUTO SERV E LOCAÇÃO DE VEICULOS | GGB-7400 | M.TRANS | 709.18.2909656 | 1 | 07/11/2018 | 113189/2019 |
| VIANI GALINDO DA SILVA | 530.104.005.000 | IPTU | 101.18.0218581 | 11 | 12/11/2018 | 088757/2019 |
| VIBRAPAR PARTICIPAÇÕES LTDA | 001.032.082.001 | IPTU | 101.18.0006187 | 11 | 16/11/2018 | 076404/2019 |
| VIBRON EQUIPAMENTOS LTDA | EQX-8716 | M.TRANS | 709.18.2873001 | 1 | 05/11/2018 | 096761/2019 |
| VICAE COSMETIC COMERCIAL EIRELI EPP | GHX-5350 | M.TRANS | 709.18.2894344 | 1 | 05/11/2018 | 105872/2019 |
| VICENTE ALFIO DI BELLIS | 027.090.021.000 | IPTU | 101.18.0166158 | 11 | 22/11/2018 | 084811/2019 |
| VICENTE ALFIO DI BELLIS | 010.752 | P.PUBL | 707.18.0244418 | 11 | 28/11/2018 | 095735/2019 |
| VICENTE ALVES PEREIRA | DVK-9506 | M.TRANS | 709.18.2907624 | 1 | 05/11/2018 | 112263/2019 |
| VICENTE APARECIDO DE MEDEIRO | GHZ-5118 | M.TRANS | 709.18.2873805 | 1 | 05/11/2018 | 097109/2019 |
| VICENTE CAMILO PESSONE | FEK-3817 | M.TRANS | 709.18.2930604 | 1 | 19/11/2018 | 122645/2019 |
| VICENTE CASSIRO | 533.244.018.000 | IPTU | 101.18.0232261 | 11 | 18/11/2018 | 090152/2019 |
| VICENTE CELESTINO DA SILVA | GJC-3059 | M.TRANS | 709.18.2939316 | 1 | 28/11/2018 | 126588/2019 |
| VICENTE CIRINO | GTO-6266 | M.TRANS | 709.18.2927534 | 1 | 19/11/2018 | 120921/2019 |
| VICENTE DE PAULA ALVARENGA | DXD-3547 | M.TRANS | 709.18.2902148 | 1 | 05/11/2018 | 109786/2019 |
| VICENTE DE PAULA ALVARENGA | DXD-3547 | M.TRANS | 709.18.2918657 | 1 | 07/11/2018 | 116799/2019 |
| VICENTE DE PAULA BRANDAO | DUP-3746 | M.TRANS | 709.18.2931624 | 1 | 19/11/2018 | 123225/2019 |
| VICENTE DE PAULA CARVALHO | EKQ-4056 | M.TRANS | 709.18.2924342 | 1 | 19/11/2018 | 119160/2019 |
| VICENTE DE PAULA DOS SANTOS IVO | FVI-9163 | M.TRANS | 709.18.2924613 | 1 | 19/11/2018 | 119337/2019 |
| VICENTE DE PAULA MENEZES MENDONCA | DXV-8952 | M.TRANS | 709.18.2931397 | 1 | 19/11/2018 | 123088/2019 |
| VICENTE DE PAULA SILVA | DRE-4504 | M.TRANS | 709.18.2907941 | 1 | 05/11/2018 | 112423/2019 |
| VICENTE DELFINO LAGE - ESPOLIO DE | 032.054.053.000 | IPTU | 101.18.0187774 | 11 | 22/11/2018 | 086099/2019 |
| VICENTE DUMONT SANT ANA | 025.017.051.000 | IPTU | 101.18.0153065 | 11 | 19/11/2018 | 084071/2019 |
| VICENTE FELICIANO DOS SANTOS | EIH-5529 | M.TRANS | 709.18.2889817 | 1 | 05/11/2018 | 103710/2019 |
| VICENTE FELICIANO DOS SANTOS | EIH-5529 | M.TRANS | 709.18.2940888 | 1 | 28/11/2018 | 127328/2019 |
| VICENTE FERREIRA COSMO | 532.102.009.000 | IPTU | 101.18.0225242 | 11 | 15/11/2018 | 089316/2019 |
| VICENTE FERREIRA COSMO | DDE-2176 | M.TRANS | 709.18.2918048 | 1 | 07/11/2018 | 116501/2019 |
| VICENTE FERREIRA COSMO | DDE-2176 | M.TRANS | 709.18.2918136 | 1 | 07/11/2018 | 116552/2019 |
| VICENTE FERREIRA COSMO | DDE-2176 | M.TRANS | 709.18.2937032 | 1 | 21/11/2018 | 125762/2019 |
| VICENTE FERREIRA MARTINS | DVC-5747 | M.TRANS | 709.18.2912005 | 1 | 07/11/2018 | 114103/2019 |
| VICENTE FERREIRA MARTINS | DVC-5747 | M.TRANS | 709.18.2925278 | 1 | 19/11/2018 | 119721/2019 |
| VICENTE FERREIRA MARTINS | DVC-5747 | M.TRANS | 709.18.2930522 | 1 | 19/11/2018 | 122596/2019 |
| VICENTE FRANCUCCI | 006.041.036.001 | IPTU | 101.18.0058687 | 11 | 16/11/2018 | 079172/2019 |
| VICENTE GARCIA | 033.022.115.000 | IPTU | 101.18.0191365 | 11 | 18/11/2018 | 086350/2019 |
| VICENTE GOMES DE LIMA | 026.090.004.000 | IPTU | 101.18.0162304 | 11 | 12/11/2018 | 084553/2019 |
| VICENTE GUIMARAES | FCE-4468 | M.TRANS | 709.18.2922612 | 1 | 19/11/2018 | 118285/2019 |
| VICENTE GUIMARAES | FCE-4468 | M.TRANS | 709.18.2923110 | 1 | 19/11/2018 | 118538/2019 |
| VICENTE GUIMARAES | FCE-4468 | M.TRANS | 709.18.2925285 | 1 | 19/11/2018 | 119726/2019 |
| VICENTE GUIMARAES | FCE-4468 | M.TRANS | 709.18.2940449 | 1 | 28/11/2018 | 127155/2019 |
| VICENTE ISABEL LAGE | 032.054.052.000 | IPTU | 101.18.0187773 | 11 | 19/11/2018 | 086098/2019 |
| VICENTE JACINTO | 031.089.037.000 | IPTU | 101.18.0183043 | 11 | 19/11/2018 | 085787/2019 |
| VICENTE JORGE DE SOUZA | 027.081.025.000 | IPTU | 101.17.0161150 | 2 | 13/02/2017 | 076073/2019 |
| VICENTE JORGE DE SOUZA | 027.081.025.000 | IPTU | 101.17.0161150 | 3 | 13/03/2017 | 076074/2019 |
| VICENTE JORGE DE SOUZA | 027.081.025.000 | IPTU | 101.17.0161150 | 6 | 13/06/2017 | 076075/2019 |
| VICENTE JORGE DE SOUZA | 027.081.025.000 | IPTU | 101.17.0161150 | 7 | 13/07/2017 | 076076/2019 |
| VICENTE JORGE DE SOUZA | 027.081.025.000 | IPTU | 101.17.0161150 | 9 | 13/09/2017 | 076077/2019 |
| VICENTE JORGE DE SOUZA | 027.081.025.000 | IPTU | 101.17.0161150 | 10 | 13/10/2017 | 076078/2019 |
| VICENTE JORGE DE SOUZA | 027.081.025.000 | IPTU | 101.17.0161150 | 11 | 13/11/2017 | 076079/2019 |
| VICENTE JORGE DE SOUZA | 027.081.025.000 | IPTU | 101.17.0161150 | 12 | 13/12/2017 | 076080/2019 |
| VICENTE JORGE DE SOUZA | 027.081.025.000 | IPTU | 101.18.0165904 | 2 | 15/02/2018 | 076093/2019 |
| VICENTE JORGE DE SOUZA | 027.081.025.000 | IPTU | 101.18.0165904 | 3 | 15/03/2018 | 076094/2019 |
| VICENTE JORGE DE SOUZA | 027.081.025.000 | IPTU | 101.18.0165904 | 4 | 15/04/2018 | 076095/2019 |
| VICENTE JORGE DE SOUZA | 027.081.025.000 | IPTU | 101.18.0165904 | 5 | 15/05/2018 | 076096/2019 |
| VICENTE JORGE DE SOUZA | 027.081.025.000 | IPTU | 101.18.0165904 | 6 | 15/06/2018 | 076097/2019 |
| VICENTE JORGE DE SOUZA | 027.081.025.000 | IPTU | 101.18.0165904 | 7 | 15/07/2018 | 076098/2019 |
| VICENTE JORGE DE SOUZA | 027.081.025.000 | IPTU | 101.18.0165904 | 8 | 15/08/2018 | 076099/2019 |
| VICENTE JORGE DE SOUZA | 027.081.025.000 | IPTU | 101.18.0165904 | 9 | 15/09/2018 | 076100/2019 |
| VICENTE JORGE DE SOUZA | 027.081.025.000 | IPTU | 101.18.0165904 | 10 | 15/10/2018 | 076101/2019 |
| VICENTE JORGE DE SOUZA | 027.081.025.000 | IPTU | 101.18.0165904 | 11 | 15/11/2018 | 076102/2019 |
| VICENTE JOSE DA SILVA | 533.223.013.000 | IPTU | 101.18.0231382 | 11 | 18/11/2018 | 090077/2019 |
| VICENTE MARCELINO DE CAMPOS | JPX-5732 | M.TRANS | 709.18.2928054 | 1 | 19/11/2018 | 121182/2019 |
| VICENTE NASCIMENTO ALVES | 003.047.016.206 | IPTU | 101.18.0030739 | 11 | 19/11/2018 | 077573/2019 |
| VICENTE NUNES FERREIRA | CVY-5619 | M.TRANS | 709.18.2937309 | 1 | 21/11/2018 | 125921/2019 |
| VICENTE PEREIRA DE ARAUJO | 510.100.091.176 | IPTU | 101.18.0199161 | 11 | 16/11/2018 | 086945/2019 |
| VICENTE PIRES DO AMARAL | DTV-1909 | M.TRANS | 709.18.2910090 | 1 | 07/11/2018 | 113369/2019 |
| VICENTE QUEIROZ DE PAULA | 003.115.001.002 | IPTU | 101.18.0034636 | 11 | 19/11/2018 | 077860/2019 |
| VICENTE RODRIGUES DE ARAUJO | BYF-8538 | M.TRANS | 709.18.2892858 | 1 | 05/11/2018 | 105089/2019 |
| VICENTE RODRIGUES DE ARAUJO | BYF-8538 | M.TRANS | 709.18.2918503 | 1 | 07/11/2018 | 116727/2019 |
| VICENTE ROSARIO BONIFACIO DE ANDRADE | 030.052.030.000 | IPTU | 101.18.0176188 | 11 | 18/11/2018 | 085347/2019 |

| | | | | | | |
|---------------------------------------|-----------------|---------|----------------|----|------------|-------------|
| VICENTE SALAZAR | 008.026.084.002 | IPU | 101.18.0072760 | 11 | 16/11/2018 | 079802/2019 |
| VICENTE URBANO DA COSTA | 025.053.052.000 | IPU | 101.18.0154459 | 11 | 19/11/2018 | 084146/2019 |
| VICENTE VALDEVINO DE ALMEIDA | 008.046.012.000 | IPU | 101.18.0075240 | 11 | 16/11/2018 | 079853/2019 |
| VICENTI GENESI | 018.043.072.000 | IPU | 101.18.0123595 | 11 | 19/11/2018 | 082199/2019 |
| VICENTINA BATISTA DOS SANTOS CORDEIRO | EYC-4990 | M.TRANS | 709.18.2912798 | 1 | 07/11/2018 | 114451/2019 |
| VICENTINA DE LIMA | 024.064.004.000 | IPU | 101.18.0151526 | 11 | 22/11/2018 | 084002/2019 |
| VICENZO BIANCO | GIH-4825 | M.TRANS | 709.18.2910130 | 1 | 07/11/2018 | 113388/2019 |
| VICTOR ADAM DIAS COLEN | EXZ-2264 | M.TRANS | 709.18.2890835 | 1 | 05/11/2018 | 104165/2019 |
| VICTOR ADAM DIAS COLEN | EXZ-2264 | M.TRANS | 709.18.2908554 | 1 | 05/11/2018 | 112697/2019 |
| VICTOR ADAM DIAS COLEN | EXZ-2264 | M.TRANS | 709.18.2919831 | 1 | 07/11/2018 | 117312/2019 |
| VICTOR ALEX OYAMA | FFP-8907 | M.TRANS | 709.18.2880652 | 1 | 05/11/2018 | 099901/2019 |
| VICTOR ALVES DA SILVA REIS | 25.107.065.000 | CIP | 105.18.0246479 | 11 | 26/11/2018 | 092203/2019 |
| VICTOR ALVES DE OLIVEIRA | 033.002.250.146 | IPU | 101.18.0190544 | 11 | 18/11/2018 | 086266/2019 |
| VICTOR ANTONIO SIMOLINI | EAJ-1844 | M.TRANS | 709.18.2885630 | 1 | 05/11/2018 | 101926/2019 |
| VICTOR AUGUSTO ALVARENGA | EVD-9343 | M.TRANS | 709.18.2937346 | 1 | 21/11/2018 | 125935/2019 |
| VICTOR AUGUSTO BELTRAMO | 009.088.062.000 | IPU | 101.18.0080037 | 11 | 17/11/2018 | 080036/2019 |
| VICTOR AUGUSTO DE CAMPOS | 006.050.002.014 | IPU | 101.18.0059482 | 11 | 16/11/2018 | 079228/2019 |
| VICTOR AUGUSTO NUNES | FIE-7279 | M.TRANS | 709.18.2924874 | 1 | 19/11/2018 | 119485/2019 |
| VICTOR BARRIONUEVO CONSIGLIO DA SILVA | DAE-5377 | M.TRANS | 709.18.2936257 | 1 | 21/11/2018 | 125353/2019 |
| VICTOR BASSO ALVES | AYZ-6809 | M.TRANS | 709.18.2941977 | 1 | 28/11/2018 | 127790/2019 |
| VICTOR BEDESCHI DUTRA | 014.028.004.038 | IPU | 101.18.0105059 | 11 | 12/11/2018 | 081076/2019 |
| VICTOR CARLOS DELVECCHIO ROCHA | HEO-2694 | M.TRANS | 709.18.2884002 | 1 | 05/11/2018 | 101286/2019 |
| VICTOR CARLOS DELVECCHIO ROCHA | HEO-2694 | M.TRANS | 709.18.2910148 | 1 | 07/11/2018 | 113395/2019 |
| VICTOR CAZACA TOMAZ | GHH-0031 | M.TRANS | 709.18.2935912 | 1 | 21/11/2018 | 125218/2019 |
| VICTOR DE ALMEIDA WACHTLER | 002.073.026.005 | IPU | 101.18.0021809 | 11 | 15/11/2018 | 077025/2019 |
| VICTOR DE JESUS RIBEIRO | EUZ-5043 | M.TRANS | 709.18.2920125 | 1 | 07/11/2018 | 117441/2019 |
| VICTOR DIONY DE OLIVEIRA CASTRO | GDO-1258 | M.TRANS | 709.18.2879741 | 1 | 05/11/2018 | 099531/2019 |
| VICTOR DOS SANTOS LONGATTI DA SILVA | BVB-5546 | M.TRANS | 709.18.2890149 | 1 | 05/11/2018 | 103860/2019 |
| VICTOR DOS SANTOS LONGATTI DA SILVA | BVB-5546 | M.TRANS | 709.18.2892508 | 1 | 05/11/2018 | 104926/2019 |
| VICTOR DOUGLAS SERAFIM VIEIRA | PYE-3179 | M.TRANS | 709.18.2878865 | 1 | 05/11/2018 | 099184/2019 |
| VICTOR DUARTE CHANQUINE | GTI-6201 | M.TRANS | 709.18.2874732 | 1 | 05/11/2018 | 097502/2019 |
| VICTOR EDUARDO MARCELINO MONTAGHINI | FVM-8975 | M.TRANS | 709.18.2926237 | 1 | 19/11/2018 | 120324/2019 |
| VICTOR EDUARDO PROSPERO | EYK-8979 | M.TRANS | 709.18.2934165 | 1 | 19/11/2018 | 124499/2019 |
| VICTOR EMILIANOVITCH SELIN | CXL-1545 | M.TRANS | 709.18.2929415 | 1 | 19/11/2018 | 121840/2019 |
| VICTOR FAGIOLI DE PAULA | FMP-7897 | M.TRANS | 709.18.2883935 | 1 | 05/11/2018 | 101249/2019 |
| VICTOR FERREIRA PUGGINA | DCA-7181 | M.TRANS | 709.18.2939627 | 1 | 28/11/2018 | 126757/2019 |
| VICTOR FERREIRA ROMEU | EPD-9467 | M.TRANS | 709.18.2881892 | 1 | 05/11/2018 | 100407/2019 |
| VICTOR FIGUEIRA DE FARIA 22046497830 | CSK-7854 | M.TRANS | 709.18.2942586 | 1 | 28/11/2018 | 127982/2019 |
| VICTOR FRANZOLI | OWI-9513 | M.TRANS | 709.18.2872753 | 1 | 05/11/2018 | 096655/2019 |
| VICTOR GONCALVES MOREIRA | DLW-4273 | M.TRANS | 709.18.2929417 | 1 | 19/11/2018 | 121841/2019 |
| VICTOR GUIMARAES CHAVES | DTV-4155 | M.TRANS | 709.18.2897736 | 1 | 05/11/2018 | 107480/2019 |
| VICTOR HARUO SHIMANOE | FTH-5506 | M.TRANS | 709.18.2922380 | 1 | 19/11/2018 | 118179/2019 |
| VICTOR HARUO SHIMANOE | FTH-5506 | M.TRANS | 709.18.2932995 | 1 | 19/11/2018 | 123966/2019 |
| VICTOR HENRIQUE CAMPOS DA SILVA | ECT-7322 | M.TRANS | 709.18.2942538 | 1 | 28/11/2018 | 127966/2019 |
| VICTOR HENRIQUE DOS SANTOS | FRV-1479 | M.TRANS | 709.18.2934548 | 1 | 19/11/2018 | 124677/2019 |
| VICTOR HENRIQUE DOS SANTOS | FRV-1479 | M.TRANS | 709.18.2938780 | 1 | 28/11/2018 | 126318/2019 |
| VICTOR HUGO BARBOZA MARTINS | EVD-9063 | M.TRANS | 709.18.2931416 | 1 | 19/11/2018 | 123101/2019 |
| VICTOR HUGO CORREIA SILVA | CPO-3846 | M.TRANS | 709.18.2893390 | 1 | 05/11/2018 | 105326/2019 |
| VICTOR HUGO DA SILVA LIMA | JRC-7519 | M.TRANS | 709.18.2874433 | 1 | 05/11/2018 | 097389/2019 |
| VICTOR HUGO DA SILVA LIMA | JRC-7519 | M.TRANS | 709.18.2937308 | 1 | 21/11/2018 | 125920/2019 |
| VICTOR HUGO DANTAS DA SILVA | FUZ-1606 | M.TRANS | 709.18.2886427 | 1 | 05/11/2018 | 102253/2019 |
| VICTOR HUGO DE LIMA M S CASEIRO | FVI-0739 | M.TRANS | 709.18.2923325 | 1 | 19/11/2018 | 118671/2019 |
| VICTOR HUGO MARQUES | FLA-5890 | M.TRANS | 709.18.2905773 | 1 | 05/11/2018 | 111372/2019 |
| VICTOR HUGO RAMOS BARRETO | DZT-9405 | M.TRANS | 709.18.2923419 | 1 | 19/11/2018 | 118731/2019 |
| VICTOR HUGO RODRIGUES | PYY-9115 | M.TRANS | 709.18.2901484 | 1 | 05/11/2018 | 109491/2019 |
| VICTOR HUGO RODRIGUES CARDOSO | EAM-9857 | M.TRANS | 709.18.2932026 | 1 | 19/11/2018 | 123466/2019 |
| VICTOR HUGO SANTANA FURTUOSO | PXV-3840 | M.TRANS | 709.18.2910282 | 1 | 07/11/2018 | 113450/2019 |
| VICTOR HUGO TADDEO NASTRI ME | 204.663 | ISS | 291.18.1052881 | 1 | 15/12/2013 | 093807/2019 |
| VICTOR HUGO TADDEO NASTRI ME | 204.663 | ISS | 291.18.1052883 | 1 | 15/01/2014 | 093808/2019 |
| VICTOR HUGO TADDEO NASTRI ME | 204.663 | ISS | 291.18.1052885 | 1 | 15/11/2013 | 093809/2019 |
| VICTOR HUGO TADDEO NASTRI ME | 204.663 | ISS | 291.18.1303016 | 1 | 15/02/2014 | 093812/2019 |
| VICTOR HUGO TADDEO NASTRI ME | 204.663 | ISS | 291.18.1303018 | 1 | 15/03/2014 | 093813/2019 |
| VICTOR HUGO TADDEO NASTRI ME | 204.663 | ISS | 291.18.1303020 | 1 | 15/04/2014 | 093814/2019 |
| VICTOR HUGO TADDEO NASTRI ME | 204.663 | ISS | 291.18.1303022 | 1 | 15/05/2014 | 093815/2019 |
| VICTOR HUGO TADDEO NASTRI ME | 204.663 | ISS | 291.18.1303024 | 1 | 15/06/2014 | 093816/2019 |
| VICTOR HUGO TADDEO NASTRI ME | 204.663 | ISS | 291.18.1303026 | 1 | 15/07/2014 | 093817/2019 |
| VICTOR HUGO TADDEO NASTRI ME | 204.663 | ISS | 291.18.1303028 | 1 | 15/08/2014 | 093818/2019 |
| VICTOR HUGO TADDEO NASTRI ME | 204.663 | ISS | 291.18.1303030 | 1 | 15/09/2014 | 093819/2019 |
| VICTOR HUGO TADDEO NASTRI ME | 204.663 | ISS | 291.18.1303032 | 1 | 15/10/2014 | 093820/2019 |
| VICTOR HUGO TADDEO NASTRI ME | 204.663 | ISS | 291.18.1303034 | 1 | 15/11/2014 | 093821/2019 |
| VICTOR HUGO TADDEO NASTRI ME | 204.663 | ISS | 291.18.1303036 | 1 | 15/12/2014 | 093822/2019 |
| VICTOR HUGO TADDEO NASTRI ME | 204.663 | ISS | 291.18.1303038 | 1 | 15/01/2015 | 093823/2019 |
| VICTOR HUGO TADDEO NASTRI ME | 204.663 | ISS | 291.18.1735071 | 1 | 15/02/2015 | 093826/2019 |
| VICTOR HUGO TADDEO NASTRI ME | 204.663 | ISS | 291.18.1735073 | 1 | 15/03/2015 | 093827/2019 |
| VICTOR HUGO TADDEO NASTRI ME | 204.663 | ISS | 291.18.1735075 | 1 | 15/04/2015 | 093828/2019 |
| VICTOR HUGO TADDEO NASTRI ME | 204.663 | ISS | 291.18.1735077 | 1 | 15/05/2015 | 093829/2019 |
| VICTOR HUGO TADDEO NASTRI ME | 204.663 | ISS | 291.18.1735079 | 1 | 15/06/2015 | 093830/2019 |
| VICTOR HUGO TADDEO NASTRI ME | 204.663 | ISS | 291.18.1735081 | 1 | 15/07/2015 | 093831/2019 |
| VICTOR HUGO TADDEO NASTRI ME | 204.663 | ISS | 291.18.1735083 | 1 | 15/08/2015 | 093832/2019 |
| VICTOR HUGO TADDEO NASTRI ME | 204.663 | ISS | 291.18.1735085 | 1 | 15/09/2015 | 093833/2019 |
| VICTOR HUGO TADDEO NASTRI ME | 204.663 | ISS | 291.18.1735087 | 1 | 15/10/2015 | 093834/2019 |
| VICTOR HUGO VARGAS PARADA | 030.088.075.000 | IPU | 101.18.0176832 | 11 | 22/11/2018 | 085389/2019 |
| VICTOR HUGO YAMASHITA VAZ | FHZ-7842 | M.TRANS | 709.18.2909922 | 1 | 07/11/2018 | 113291/2019 |
| VICTOR LOMBA | FTA-2327 | M.TRANS | 709.18.2905325 | 1 | 05/11/2018 | 111196/2019 |
| VICTOR LUAN DA SILVA MURAE | GSZ-4931 | M.TRANS | 709.18.2893427 | 1 | 05/11/2018 | 105353/2019 |
| VICTOR LUIZ KNEIPP | DLP-5388 | M.TRANS | 709.18.2908146 | 1 | 05/11/2018 | 112507/2019 |
| VICTOR MACIEL TEIXEIRA | EIP-0919 | M.TRANS | 709.18.2883978 | 1 | 05/11/2018 | 101272/2019 |
| VICTOR MANFRIM MIGLIANI | EYK-6598 | M.TRANS | 709.18.2926302 | 1 | 19/11/2018 | 120366/2019 |
| VICTOR MARCILIO | 027.137.026.000 | IPU | 101.18.0167578 | 11 | 15/11/2018 | 084888/2019 |
| VICTOR MARIANO DESTEFANI | PPQ-4878 | M.TRANS | 709.18.2940712 | 1 | 28/11/2018 | 127224/2019 |
| VICTOR MORIYUKI KURAUCHI | GFW-5890 | M.TRANS | 709.18.2924442 | 1 | 19/11/2018 | 119232/2019 |
| VICTOR OMAR DI PAOLA | NTU-4838 | M.TRANS | 709.18.2913027 | 1 | 07/11/2018 | 114560/2019 |

| | | | | | | |
|---|-----------------|---------|----------------|----|------------|-------------|
| VICTOR OTAVIO SANTOS REVITE | EBY-2957 | M.TRANS | 709.18.2908704 | 1 | 05/11/2018 | 112769/2019 |
| VICTOR PEREIRA DOS SANTOS | GEU-8194 | M.TRANS | 709.18.2873439 | 1 | 05/11/2018 | 096943/2019 |
| VICTOR POMARINO COELHO | FMU-4410 | M.TRANS | 709.18.2936348 | 1 | 21/11/2018 | 125396/2019 |
| VICTOR RIBEIRO SILVA AMORIM | PWQ-5349 | M.TRANS | 709.18.2887192 | 1 | 05/11/2018 | 102568/2019 |
| VICTOR ROCHA DE LIMA | CTZ-7543 | M.TRANS | 709.18.2917580 | 1 | 07/11/2018 | 116273/2019 |
| VICTOR ROCHA DE LIMA | CTZ-7543 | M.TRANS | 709.18.2921141 | 1 | 19/11/2018 | 117626/2019 |
| VICTOR RODRIGUES DE NOBREGA FERREIRA | DAZ-4339 | M.TRANS | 709.18.2878153 | 1 | 05/11/2018 | 098883/2019 |
| VICTOR RODRIGUES DE SOUZA OLIVEIRA | FDT-3583 | M.TRANS | 709.18.2884092 | 1 | 05/11/2018 | 101321/2019 |
| VICTOR RODRIGUES LEITE | FGK-6433 | M.TRANS | 709.18.2908172 | 1 | 05/11/2018 | 112521/2019 |
| VICTOR SANTOS OLIVEIRA | DFO-9100 | M.TRANS | 709.18.2925331 | 1 | 19/11/2018 | 119760/2019 |
| VICTOR SILVA DE SOUSA | EIA-7752 | M.TRANS | 709.18.2906048 | 1 | 05/11/2018 | 111493/2019 |
| VICTOR SILVA MOREIRA | OYQ-3611 | M.TRANS | 709.18.2944990 | 1 | 28/11/2018 | 128936/2019 |
| VICTOR STEFANIN LOPES | APU-4324 | M.TRANS | 709.18.2887111 | 1 | 05/11/2018 | 102536/2019 |
| VICTOR TREVISO | 013.019.007.002 | IPU | 101.18.0100883 | 11 | 15/11/2018 | 080867/2019 |
| VICTOR VERSOLATO | AJD-4893 | M.TRANS | 709.18.2945015 | 1 | 28/11/2018 | 128949/2019 |
| VICTOR WANDENBERG BEZERRA DE MORAIS | FEE-9447 | M.TRANS | 709.18.2924925 | 1 | 19/11/2018 | 119511/2019 |
| VICTOR WANDENBERG BEZERRA DE MORAIS | FEE-9447 | M.TRANS | 709.18.2925294 | 1 | 19/11/2018 | 119730/2019 |
| VICTOR WANDENBERG BEZERRA DE MORAIS | FEE-9447 | M.TRANS | 709.18.2925474 | 1 | 19/11/2018 | 119831/2019 |
| VICTOR WEDER CAXITO DE JESUS | FLB-3712 | M.TRANS | 709.18.2901283 | 1 | 05/11/2018 | 109398/2019 |
| VICTORIA APARECIDA BUENO | CNE-4822 | M.TRANS | 709.18.2937584 | 1 | 21/11/2018 | 126040/2019 |
| VICTORIA DE SOUZA MENDONCA | AOD-7346 | M.TRANS | 709.18.2919944 | 1 | 07/11/2018 | 117356/2019 |
| VICTORIA DE SOUZA MENDONCA | AOD-7346 | M.TRANS | 709.18.2934063 | 1 | 19/11/2018 | 124443/2019 |
| VICTORIA NOVA NEUMANN | 009.053.003.000 | IPU | 101.18.0078610 | 11 | 17/11/2018 | 079974/2019 |
| VICTORIA PACHECO CLARAMUNT | DLM-5285 | M.TRANS | 709.18.2938637 | 1 | 28/11/2018 | 126257/2019 |
| VICTORIA PRADO DE SOUZA ITO | EBU-0915 | M.TRANS | 709.18.2924194 | 1 | 19/11/2018 | 119086/2019 |
| VICTORIO PUGLIA | 522.200.043.000 | IPU | 101.18.0214934 | 11 | 12/11/2018 | 088304/2019 |
| VICTORIO PUGLIA | 522.200.043.000 | CIP | 105.18.0248431 | 11 | 26/11/2018 | 092656/2019 |
| VIDA ASSES.EM MEDICINA E SEGURANCA DO TRAB.LTDA | 192.097 | ISS | 291.18.2554563 | 1 | 15/11/2018 | 093976/2019 |
| VIDA ASSES.EM MEDICINA E SEGURANCA DO TRAB.LTDA | 192.097 | ISS | 292.18.2550503 | 1 | 15/11/2018 | 094508/2019 |
| VIDA GESTAO OCUPACIONAL LTDA | 106.027 | ISS | 292.18.2565651 | 1 | 15/10/2018 | 094789/2019 |
| VIDAL EDUARDO GOMES | 017.024.038.271 | IPU | 101.18.0118933 | 11 | 12/11/2018 | 081924/2019 |
| VIDROCAR AUTO CAPAS RUDGE RAMOS SC LTDA ME | DBQ-1775 | M.TRANS | 709.18.2915676 | 1 | 07/11/2018 | 115456/2019 |
| VIENNA CAFE COMERCIO DE BOLOS DOCES SALGADOS | GAA-7372 | M.TRANS | 709.18.2943947 | 1 | 28/11/2018 | 128529/2019 |
| VIGO MOTORS LTDA | FXM-2848 | M.TRANS | 709.18.2932527 | 1 | 19/11/2018 | 123736/2019 |
| VIKN COMERCIO DE AUTO PECAS LTDA | 265.641 | TFPP/FX | 406.18.2851367 | 2 | 08/11/2018 | 094992/2019 |
| VILA CONSTRUGESSO MATERIAIS P.CONSTR.EIRELI | 265.719 | TFPP/FX | 406.18.2851400 | 2 | 08/11/2018 | 094997/2019 |
| VILA FLORIDA HABITACIONAL LIMITADA | 003.036.051.035 | IPU | 101.18.0027207 | 11 | 19/11/2018 | 077282/2019 |
| VILA FLORIDA HABITACIONAL LTDA | 003.078.002.002 | IPU | 101.18.0032582 | 11 | 19/11/2018 | 077748/2019 |
| VILA FLORIDA HABITACIONAL LTDA | 003.078.002.017 | IPU | 101.18.0032597 | 11 | 19/11/2018 | 077750/2019 |
| VILA FLORIDA HABITACIONAL LTDA | 003.078.002.037 | IPU | 101.18.0032617 | 11 | 19/11/2018 | 077751/2019 |
| VILA RICA INCORPORADORA SPE LTDA | 031.001.094.133 | IPU | 101.18.0179519 | 11 | 19/11/2018 | 085555/2019 |
| VILANI BENICIO CARNEIRO | BBR-0976 | M.TRANS | 709.18.2927637 | 1 | 19/11/2018 | 120974/2019 |
| VILANI BENICIO CARNEIRO | BBR-0976 | M.TRANS | 709.18.2940390 | 1 | 28/11/2018 | 127117/2019 |
| VILANILDA BATISTA CONTE | GEQ-9028 | M.TRANS | 709.18.2918644 | 1 | 07/11/2018 | 116790/2019 |
| VILANILDA BATISTA CONTE | GEQ-9028 | M.TRANS | 709.18.2945456 | 1 | 28/11/2018 | 129176/2019 |
| VILANIR VERAS SOUSA | DYP-0726 | M.TRANS | 709.18.2875591 | 1 | 05/11/2018 | 097883/2019 |
| VILASIO LUCIANO SEIBEL ME | AFM-4801 | M.TRANS | 709.18.2895391 | 1 | 05/11/2018 | 106431/2019 |
| VILELA CONSTRUCAO E PAVIMENTACAO EIRELI | 069.639 | ISS | 291.18.2563570 | 1 | 15/11/2018 | 094055/2019 |
| VILIAN FARIAS FEITOSA | FES-7193 | M.TRANS | 709.18.2873404 | 1 | 05/11/2018 | 096925/2019 |
| VILL MARE ALUGUEL DE ROUPAS LTDA | FAK-7434 | M.TRANS | 709.18.2923141 | 1 | 19/11/2018 | 118557/2019 |
| VILLA BABY KIDS COM R ACESS LT | EZR-7177 | M.TRANS | 709.18.2915892 | 1 | 07/11/2018 | 115576/2019 |
| VILLA BABY KIDS COM R ACESS LT | EZR-7177 | M.TRANS | 709.18.2916063 | 1 | 07/11/2018 | 115567/2019 |
| VILLA BABY KIDS COM R ACESS LT | EZR-7177 | M.TRANS | 709.18.2918591 | 1 | 07/11/2018 | 116763/2019 |
| VILLA BABY KIDS COM R ACESS LT | EZR-7177 | M.TRANS | 709.18.2944194 | 1 | 28/11/2018 | 128629/2019 |
| VILLAGE OF KINGS INCORPORADORA LTDA | 021.007.087.004 | IPU | 101.18.0137236 | 11 | 18/11/2018 | 083071/2019 |
| VILLAGE OF KINGS INCORPORADORA LTDA | 021.007.087.008 | IPU | 101.18.0137240 | 11 | 18/11/2018 | 083073/2019 |
| VILLAGE OF KINGS INCORPORADORA LTDA | 021.007.087.019 | IPU | 101.18.0137251 | 11 | 18/11/2018 | 083075/2019 |
| VILLAGE OF KINGS INCORPORADORA LTDA | 021.007.087.114 | IPU | 101.18.0137346 | 11 | 18/11/2018 | 083080/2019 |
| VILLAGE OF KINGS INCORPORADORA LTDA | 021.007.087.351 | IPU | 101.18.0137583 | 11 | 18/11/2018 | 083092/2019 |
| VILLAGE OF KINGS INCORPORADORA LTDA | 021.007.087.363 | IPU | 101.18.0137595 | 11 | 18/11/2018 | 083094/2019 |
| VILLAGE OF KINGS INCORPORADORA LTDA | 021.007.087.385 | IPU | 101.18.0137617 | 11 | 18/11/2018 | 083096/2019 |
| VILLAGE OF KINGS INCORPORADORA LTDA | 021.007.087.397 | IPU | 101.18.0137629 | 11 | 18/11/2018 | 083097/2019 |
| VILLAGE OF KINGS INCORPORADORA LTDA | 021.007.087.400 | IPU | 101.18.0137632 | 11 | 18/11/2018 | 083098/2019 |
| VILLAGE OF KINGS INCORPORADORA LTDA | 021.007.087.416 | IPU | 101.18.0137648 | 11 | 18/11/2018 | 083099/2019 |
| VILLAGE OF KINGS INCORPORADORA LTDA | 021.007.087.421 | IPU | 101.18.0137653 | 11 | 18/11/2018 | 083100/2019 |
| VILLAGE OF KINGS INCORPORADORA LTDA | 021.007.087.423 | IPU | 101.18.0137655 | 11 | 18/11/2018 | 083101/2019 |
| VILLAGE OF KINGS INCORPORADORA LTDA | 021.007.087.434 | IPU | 101.18.0137666 | 11 | 18/11/2018 | 083104/2019 |
| VILLAGE OF KINGS INCORPORADORA LTDA | 021.007.087.440 | IPU | 101.18.0137672 | 11 | 18/11/2018 | 083105/2019 |
| VILLAGE OF KINGS INCORPORADORA LTDA | 021.007.087.495 | IPU | 101.18.0137727 | 11 | 18/11/2018 | 083108/2019 |
| VILLAGE OF KINGS INCORPORADORA LTDA | 021.007.088.190 | IPU | 101.18.0137930 | 11 | 18/11/2018 | 083121/2019 |
| VILLAGE OF KINGS INCORPORADORA LTDA | 021.007.088.212 | IPU | 101.18.0137952 | 11 | 18/11/2018 | 083123/2019 |
| VILLAGE OF KINGS INCORPORADORA LTDA | 021.007.088.415 | IPU | 101.18.0138155 | 11 | 18/11/2018 | 083133/2019 |
| VILLE MARE ALUGUEL DE ROUPAS LTDA | EDP-1324 | M.TRANS | 709.18.2896725 | 1 | 05/11/2018 | 107021/2019 |
| VILLE MARE ALUGUEL DE ROUPAS LTDA | EDP-1324 | M.TRANS | 709.18.2914824 | 1 | 07/11/2018 | 115153/2019 |
| VILLE MARE ALUGUEL DE ROUPAS LTDA | EDP-1324 | M.TRANS | 709.18.2914833 | 1 | 07/11/2018 | 115156/2019 |
| VILMA AGUIAR CAMPOS | CSD-5357 | M.TRANS | 709.18.2917473 | 1 | 07/11/2018 | 116195/2019 |
| VILMA ALVES DE SALES | 534.125.060.000 | IPU | 101.18.0236046 | 11 | 18/11/2018 | 090587/2019 |
| VILMA ALVES DE SALES | 534.125.061.000 | IPU | 101.18.0236047 | 11 | 18/11/2018 | 090588/2019 |
| VILMA ALVES PEREIRA DE PAULA | NIA-3673 | M.TRANS | 709.18.2875775 | 1 | 05/11/2018 | 097944/2019 |
| VILMA ALVES PEREIRA DE PAULA | NIA-3673 | M.TRANS | 709.18.2937732 | 1 | 21/11/2018 | 126098/2019 |
| VILMA APARECIDA CAVALCANTE DA SILVA | DIG-5331 | M.TRANS | 709.18.2875317 | 1 | 05/11/2018 | 097756/2019 |
| VILMA APARECIDA ROCCO | 031.093.001.000 | IPU | 101.18.0183160 | 11 | 19/11/2018 | 085797/2019 |
| VILMA APARECIDA ROCCO | 083.527 | ISS | 291.18.2548314 | 1 | 15/11/2018 | 093924/2019 |
| VILMA DA SILVA CRUZ GONCALVES | 522.104.115.000 | IPU | 101.18.0214030 | 11 | 12/11/2018 | 088235/2019 |
| VILMA DE CASTRO ROMAO | 534.148.007.000 | IPU | 101.18.0237033 | 11 | 18/11/2018 | 090704/2019 |
| VILMA DE OLIVEIRA | 520.105.026.000 | IPU | 101.18.0207310 | 11 | 22/11/2018 | 087682/2019 |
| VILMA EVANGELISTA LAVRADO | FOQ-2059 | M.TRANS | 709.18.2912244 | 1 | 07/11/2018 | 114208/2019 |
| VILMA FELIX DOS SANTOS | 026.045.048.000 | IPU | 101.18.0160934 | 11 | 12/11/2018 | 084456/2019 |
| VILMA FRANCISCA DA SILVA ME | OQA-7429 | M.TRANS | 709.18.2936388 | 1 | 21/11/2018 | 125414/2019 |
| VILMA GUGONI DIAS | 229.867 | TX/PPUB | 708.18.2787369 | 3 | 05/11/2018 | 096068/2019 |
| VILMA HELENA RISSO DAMACENO | 006.036.068.025 | IPU | 101.18.0057617 | 11 | 16/11/2018 | 079145/2019 |
| VILMA JOANA SOARES MOREIRA | EPB-0853 | M.TRANS | 709.18.2885479 | 1 | 05/11/2018 | 101865/2019 |

| | | | | | | |
|--|-----------------|---------|----------------|----|------------|-------------|
| VILMA JOANA SOARES MOREIRA | EPB-0853 | M.TRANS | 709.18.2936346 | 1 | 21/11/2018 | 125395/2019 |
| VILMA MALVEZI ESLAVA SANTUCCI | 014.019.021.214 | IPU | 101.18.0104534 | 11 | 12/11/2018 | 081042/2019 |
| VILMA MARIA ALVES COSTA | FKX-3987 | M.TRANS | 709.18.2900354 | 1 | 05/11/2018 | 108949/2019 |
| VILMA MARIA TAVARES DE MELO | DOO-7313 | M.TRANS | 709.18.2908639 | 1 | 05/11/2018 | 112738/2019 |
| VILMA MEDEIROS DOS SANTOS | DBK-8318 | M.TRANS | 709.18.2905818 | 1 | 05/11/2018 | 111386/2019 |
| VILMA NASCIMENTO DA SILVA | | PP/FUNE | 702.18.4000063 | 10 | 05/11/2018 | 095151/2019 |
| VILMA NASCIMENTO MILLAN | 532.105.010.000 | IPU | 101.18.0225333 | 11 | 15/11/2018 | 089319/2019 |
| VILMA PEREIRA NUNES ESGRILIS | EPP-8661 | M.TRANS | 709.18.2884705 | 1 | 05/11/2018 | 101585/2019 |
| VILMA RIBEIRO DOS SANTOS - ESPOLIO | 024.060.125.029 | IPU | 101.18.0151179 | 11 | 17/11/2018 | 083968/2019 |
| VILMA RODRIGUES DE OLIVEIRA | FFP-6057 | M.TRANS | 709.18.2905247 | 1 | 05/11/2018 | 111174/2019 |
| VILMA RODRIGUES SANTA ROSA | 534.147.019.000 | IPU | 101.18.0237004 | 11 | 18/11/2018 | 090698/2019 |
| VILMA RUGGIN DE OMENA | CRN-2685 | M.TRANS | 709.18.2938550 | 1 | 28/11/2018 | 126207/2019 |
| VILMA SANTOS CACIQUE FORNACCHARI | FGZ-3582 | M.TRANS | 709.18.2930305 | 1 | 19/11/2018 | 122427/2019 |
| VILMA SAPUCAIA DE OLIVEIRA | 024.019.137.008 | IPU | 101.18.0148751 | 11 | 17/11/2018 | 083787/2019 |
| VILMA SILVESTRE DE FARIA SILVA | OQZ-5219 | M.TRANS | 709.18.2902590 | 1 | 05/11/2018 | 109989/2019 |
| VILMA WANDERLEY SOUTO | GAC-4753 | M.TRANS | 709.18.2938828 | 1 | 28/11/2018 | 126344/2019 |
| VILMAR CACCHERO PLASTICOS ME | EUK-4202 | M.TRANS | 709.18.2883714 | 1 | 05/11/2018 | 101152/2019 |
| VILMAR CACCHERO PLASTICOS ME | EUK-4202 | M.TRANS | 709.18.2920770 | 1 | 19/11/2018 | 117458/2019 |
| VILMAR DE OLIVEIRA JUNIOR | DZB-2154 | M.TRANS | 709.18.2929302 | 1 | 19/11/2018 | 121768/2019 |
| VILMAR DOS SANTOS VIANA | DYH-7705 | M.TRANS | 709.18.2938875 | 1 | 28/11/2018 | 126369/2019 |
| VILMAR FERNANDES MADEIRA | 522.026.015.000 | IPU | 101.18.0213574 | 11 | 12/11/2018 | 088197/2019 |
| VILMAR JOSE FRANCIANO | 033.108.051.000 | IPU | 101.18.0195389 | 11 | 18/11/2018 | 086624/2019 |
| VILMAR NUNES DE SA | 003.045.021.021 | IPU | 101.18.0028138 | 11 | 19/11/2018 | 077323/2019 |
| VILMAR VENANCIO CESAR | FHH-9412 | M.TRANS | 709.18.2919302 | 1 | 07/11/2018 | 117094/2019 |
| VILMAR VENANCIO CESAR | FHH-9412 | M.TRANS | 709.18.2938489 | 1 | 28/11/2018 | 126175/2019 |
| VILSON ALVES DE MORAIS | 016.032.128.007 | IPU | 101.18.0115651 | 11 | 12/11/2018 | 081773/2019 |
| VILSON ALVES DE MORAIS ME | FUU-8648 | M.TRANS | 709.18.2912614 | 1 | 07/11/2018 | 114378/2019 |
| VILSON BATISTA DE MORAES - ESPOLIO | 011.033.113.069 | IPU | 101.17.2998845 | 11 | 09/11/2018 | 076211/2019 |
| VILSON BATISTA DE MORAES - ESPOLIO | 011.033.113.069 | IPU | 101.17.2998846 | 11 | 09/11/2018 | 076212/2019 |
| VILSON BATISTA DE MORAES - ESPOLIO | 011.033.113.069 | IPU | 101.18.0088802 | 11 | 15/11/2018 | 080377/2019 |
| VILSON CORREIA GOUVEIA | EBY-3855 | M.TRANS | 709.18.2935858 | 1 | 21/11/2018 | 125190/2019 |
| VILSON DE OLIVEIRA | EKX-4369 | M.TRANS | 709.18.2941284 | 1 | 28/11/2018 | 127539/2019 |
| VILSON DONIZETTI DE CAMPOS ALVES | BUM-5557 | M.TRANS | 709.18.2890150 | 1 | 05/11/2018 | 103861/2019 |
| VILSON FELISARDO | 003.018.024.000 | IPU | 101.18.0026190 | 11 | 19/11/2018 | 077227/2019 |
| VILSON MELO DA SILVA | 522.005.014.000 | IPU | 101.18.0213098 | 11 | 12/11/2018 | 088138/2019 |
| VILSON MIRANDA | 031.151.005.000 | IPU | 101.18.0185655 | 11 | 19/11/2018 | 085962/2019 |
| VILSON ROBERTO SABONARO | 033.019.056.000 | IPU | 101.18.0191100 | 11 | 18/11/2018 | 086328/2019 |
| VINSI EMPREENDIMENTOS IMOBILIARIOS LTDA | FLO-2211 | M.TRANS | 709.18.2936135 | 1 | 21/11/2018 | 125313/2019 |
| VINARSTO INDUSTRIAL S.A. - MASSA FALIDA | 620.607.008.000 | IPU | 101.18.0241146 | 11 | 16/11/2018 | 091207/2019 |
| VINIARTEFATOS COM IMP E EXP LTDA | FZY-3190 | M.TRANS | 709.18.2914099 | 1 | 07/11/2018 | 114935/2019 |
| VINIUCIUS AFFONSO | 029.061.013.167 | IPU | 101.18.0172208 | 11 | 16/11/2018 | 085133/2019 |
| VINIUCIUS ALEX LUCAS | KEV-4239 | M.TRANS | 709.18.2872539 | 1 | 05/11/2018 | 096563/2019 |
| VINIUCIUS ALVES CAETANO DE FRANCA | EUC-5630 | M.TRANS | 709.18.2937224 | 1 | 21/11/2018 | 125873/2019 |
| VINIUCIUS ANDRE ALBERTINO REGO | 015.029.026.004 | IPU | 101.18.0107585 | 11 | 12/11/2018 | 081254/2019 |
| VINIUCIUS ANTONIO PRUDENCIANO | BRL-9864 | M.TRANS | 709.18.2873167 | 1 | 05/11/2018 | 096830/2019 |
| VINIUCIUS APARECIDO REGAZZINI BOZZI | ERK-3187 | M.TRANS | 709.18.2930893 | 1 | 19/11/2018 | 122805/2019 |
| VINIUCIUS ARREBOLA GASPAR | FTF-7919 | M.TRANS | 709.18.2921624 | 1 | 19/11/2018 | 117833/2019 |
| VINIUCIUS AUGUSTO DE BRITTO | | ISS CC | 705.18.2837623 | 2 | 01/11/2018 | 095644/2019 |
| VINIUCIUS AUGUSTO DE OLIVEIRA | ERX-5006 | M.TRANS | 709.18.2930313 | 1 | 19/11/2018 | 122432/2019 |
| VINIUCIUS BARBOSA DOS SANTOS | ENW-8416 | M.TRANS | 709.18.2945183 | 1 | 28/11/2018 | 129032/2019 |
| VINIUCIUS BERNARDO ONEDA | FDM-5625 | M.TRANS | 709.18.2889845 | 1 | 05/11/2018 | 103729/2019 |
| VINIUCIUS BIRRER PATRICIO | FEZ-6710 | M.TRANS | 709.18.2891840 | 1 | 05/11/2018 | 104588/2019 |
| VINIUCIUS BORDINHÃO | 001.037.020.024 | IPU | 101.18.0007281 | 11 | 16/11/2018 | 076441/2019 |
| VINIUCIUS BORGES DIAS | ETC-8891 | M.TRANS | 709.18.2918576 | 1 | 07/11/2018 | 116757/2019 |
| VINIUCIUS BRANCO SAROA | EII-5052 | M.TRANS | 709.18.2873012 | 1 | 05/11/2018 | 096764/2019 |
| VINIUCIUS CAETANO | HOK-0842 | M.TRANS | 709.18.2892919 | 1 | 05/11/2018 | 105117/2019 |
| VINIUCIUS CALIL DA SILVA | JIR-3773 | M.TRANS | 709.18.2940544 | 1 | 28/11/2018 | 127181/2019 |
| VINIUCIUS CAMPOS MENDES LEITE | GNY-8030 | M.TRANS | 709.18.2923303 | 1 | 19/11/2018 | 118657/2019 |
| VINIUCIUS CARDOSO DE OLIVEIRA | GKI-1460 | M.TRANS | 709.18.2933100 | 1 | 19/11/2018 | 124015/2019 |
| VINIUCIUS CARDOSO DO NASCIMENTO | EWG-7226 | M.TRANS | 709.18.2913205 | 1 | 07/11/2018 | 114646/2019 |
| VINIUCIUS CARDOSO DO NASCIMENTO | EWG-7226 | M.TRANS | 709.18.2941288 | 1 | 28/11/2018 | 127542/2019 |
| VINIUCIUS CARLOS FREITAS FINCO | GGY-3934 | M.TRANS | 709.18.2891346 | 1 | 05/11/2018 | 104370/2019 |
| VINIUCIUS CARLOS FREITAS FINCO | GGY-3934 | M.TRANS | 709.18.2902780 | 1 | 05/11/2018 | 110083/2019 |
| VINIUCIUS CARRARO | FTF-2671 | M.TRANS | 709.18.2891774 | 1 | 05/11/2018 | 104559/2019 |
| VINIUCIUS CARVALHO DE MEDEIROS | DFO-9594 | M.TRANS | 709.18.2871597 | 1 | 05/11/2018 | 096160/2019 |
| VINIUCIUS CASAGRANDE | FBA-0414 | M.TRANS | 709.18.2897703 | 1 | 05/11/2018 | 107464/2019 |
| VINIUCIUS CASSIANO MAURILIO | DYL-1157 | M.TRANS | 709.18.2923892 | 1 | 19/11/2018 | 118965/2019 |
| VINIUCIUS CLEMENTE BARBOSA | FUZ-9737 | M.TRANS | 709.18.2901337 | 1 | 05/11/2018 | 109423/2019 |
| VINIUCIUS COLOSSO | 014.028.004.140 | IPU | 101.18.0105161 | 11 | 12/11/2018 | 081084/2019 |
| VINIUCIUS COSTA DO PRADO | CTZ-1519 | M.TRANS | 709.18.2931814 | 1 | 19/11/2018 | 123346/2019 |
| VINIUCIUS COSTA DO PRADO | CTZ-1519 | M.TRANS | 709.18.2931982 | 1 | 19/11/2018 | 123441/2019 |
| VINIUCIUS CRECHIBENE DE OLIVEIRA CONSTANTINO | 017.029.060.000 | IPU | 101.18.0119655 | 11 | 12/11/2018 | 081966/2019 |
| VINIUCIUS CRECHIBENE DE OLIVEIRA CONSTANTINO | AZP-8968 | M.TRANS | 709.18.2883084 | 1 | 05/11/2018 | 100913/2019 |
| VINIUCIUS DA LUZ RIBEIRO LIMA | CDH-4750 | M.TRANS | 709.18.2934521 | 1 | 19/11/2018 | 124664/2019 |
| VINIUCIUS DA SILVA SANTOS | EHZ-4481 | M.TRANS | 709.18.2874369 | 1 | 05/11/2018 | 097361/2019 |
| VINIUCIUS DE AQUINO SOUZA | EWL-1726 | M.TRANS | 709.18.2883054 | 1 | 05/11/2018 | 100901/2019 |
| VINIUCIUS DE OLIVEIRA COLETTI | EMN-7953 | M.TRANS | 709.18.2879447 | 1 | 05/11/2018 | 099422/2019 |
| VINIUCIUS DE OLIVEIRA COLETTI | EMN-7953 | M.TRANS | 709.18.2887401 | 1 | 05/11/2018 | 102659/2019 |
| VINIUCIUS DE OLIVEIRA JUELI | 522.002.138.378 | IPU | 101.18.0212993 | 11 | 12/11/2018 | 088122/2019 |
| VINIUCIUS DE OLIVEIRA PEIXOTO | HJS-3963 | M.TRANS | 709.18.2918101 | 1 | 07/11/2018 | 116530/2019 |
| VINIUCIUS DE SOUSA GOMES | FAY-0561 | M.TRANS | 709.18.2871869 | 1 | 05/11/2018 | 096272/2019 |
| VINIUCIUS DE SOUSA SILVA | DSX-7560 | M.TRANS | 709.18.2906865 | 1 | 05/11/2018 | 111899/2019 |
| VINIUCIUS DE SOUZA RODRIGUES | DRH-3041 | M.TRANS | 709.18.2937095 | 1 | 21/11/2018 | 125793/2019 |
| VINIUCIUS DE SOUZA TEIXEIRA | BOI-5566 | M.TRANS | 709.18.2891301 | 1 | 05/11/2018 | 104349/2019 |
| VINIUCIUS DIAS MONDIM BARBOSA | CIL-6384 | M.TRANS | 709.18.2930687 | 1 | 19/11/2018 | 122687/2019 |
| VINIUCIUS DOS SANTOS FERREIRA | DZR-9755 | M.TRANS | 709.18.2906356 | 1 | 05/11/2018 | 111632/2019 |
| VINIUCIUS ELIAS DA SILVA | CAL-1434 | M.TRANS | 709.18.2922835 | 1 | 19/11/2018 | 118385/2019 |
| VINIUCIUS FACHINI PINTO | PWW-7495 | M.TRANS | 709.18.2930032 | 1 | 19/11/2018 | 122208/2019 |
| VINIUCIUS FERNANDES DE ARAUJO | FFZ-7204 | M.TRANS | 709.18.2884242 | 1 | 05/11/2018 | 101381/2019 |
| VINIUCIUS FERREIRA DE PAULA | FEK-5530 | M.TRANS | 709.18.2882002 | 1 | 05/11/2018 | 100456/2019 |
| VINIUCIUS FERREIRA DE PAULA | FEK-5530 | M.TRANS | 709.18.2907679 | 1 | 05/11/2018 | 112291/2019 |
| VINIUCIUS FERRUS DE CARVALHO | 027.049.058.008 | IPU | 101.18.0164759 | 11 | 15/11/2018 | 084720/2019 |

| | | | | | | |
|--|-----------------|---------|----------------|----|------------|-------------|
| VINICIUS FRAGA LAGOA | FQC-8397 | M.TRANS | 709.18.2899354 | 1 | 05/11/2018 | 108472/2019 |
| VINICIUS FREITAS DE AGUIAR | DXW-4829 | M.TRANS | 709.18.2888286 | 1 | 05/11/2018 | 103057/2019 |
| VINICIUS GABRIEL GALEMBECK DA COSTA | 001.068.256.553 | IPU | 101.18.0012157 | 11 | 10/11/2018 | 076611/2019 |
| VINICIUS GALDINO DE FREITAS | FOL-8549 | M.TRANS | 709.18.2874605 | 1 | 05/11/2018 | 097451/2019 |
| VINICIUS GARCIA DEL AMORE | ERZ-3660 | M.TRANS | 709.18.2919622 | 1 | 07/11/2018 | 117230/2019 |
| VINICIUS HEIJI HOSAKA DA SILVA | FOB-3776 | M.TRANS | 709.18.2880357 | 1 | 05/11/2018 | 099786/2019 |
| VINICIUS HENRIQUE KREMER ALVES SILVA | CPC-7901 | M.TRANS | 709.18.2887718 | 1 | 05/11/2018 | 102805/2019 |
| VINICIUS HENRIQUE SOARES DA CRUZ | DKZ-2171 | M.TRANS | 709.18.2930939 | 1 | 19/11/2018 | 122831/2019 |
| VINICIUS KANASHIRO DE LIMA | FJH-3040 | M.TRANS | 709.18.2882434 | 1 | 05/11/2018 | 100645/2019 |
| VINICIUS LIMA SILVA | GWK-4659 | M.TRANS | 709.18.2884854 | 1 | 05/11/2018 | 101637/2019 |
| VINICIUS LOPES DE ANDRADE | DYF-2922 | M.TRANS | 709.18.2931046 | 1 | 19/11/2018 | 122889/2019 |
| VINICIUS LORO | BXS-4736 | M.TRANS | 709.18.2885455 | 1 | 05/11/2018 | 101849/2019 |
| VINICIUS LUCAS ALVES PEREIRA | FTE-6599 | M.TRANS | 709.18.2884015 | 1 | 05/11/2018 | 101289/2019 |
| VINICIUS LUIS VIEIRA DONATO FRANCA | DEH-3977 | M.TRANS | 709.18.2890187 | 1 | 05/11/2018 | 103881/2019 |
| VINICIUS MACEDO ALMEIDA SILVA | | PP/FUNE | 702.18.4000805 | 9 | 12/11/2018 | 095175/2019 |
| VINICIUS MACEDO ALMEIDA SILVA | | PP/FUNE | 702.18.4003756 | 5 | 27/11/2018 | 095246/2019 |
| VINICIUS MACEDO RAINATO | FXC-2729 | M.TRANS | 709.18.2902731 | 1 | 05/11/2018 | 110054/2019 |
| VINICIUS MACEDO RAINATO | FXC-2729 | M.TRANS | 709.18.2941304 | 1 | 28/11/2018 | 127550/2019 |
| VINICIUS MARCUS SEVERO DA COSTA - ESPOLIO | 532.063.108.000 | CIP | 105.18.0249102 | 11 | 26/11/2018 | 092842/2019 |
| VINICIUS MARINHO MINHOTO | DNI-7196 | M.TRANS | 709.18.2908108 | 1 | 05/11/2018 | 112488/2019 |
| VINICIUS MARTINS DE LIMA | FWJ-2619 | M.TRANS | 709.18.2884936 | 1 | 05/11/2018 | 101667/2019 |
| VINICIUS MARTINS DE LIMA | FWJ-2619 | M.TRANS | 709.18.2932561 | 1 | 19/11/2018 | 123753/2019 |
| VINICIUS MATHEUS MARIUSSO | DNZ-8790 | M.TRANS | 709.18.2927130 | 1 | 19/11/2018 | 120751/2019 |
| VINICIUS NOGUEIRA DE CAMPOS | GWH-6817 | M.TRANS | 709.18.2871974 | 1 | 05/11/2018 | 096317/2019 |
| VINICIUS PEIXOTO MARTINS | DME-9493 | M.TRANS | 709.18.2906006 | 1 | 05/11/2018 | 111469/2019 |
| VINICIUS PEREIRA GOMES | FAI-6580 | M.TRANS | 709.18.2879271 | 1 | 05/11/2018 | 099354/2019 |
| VINICIUS PEREIRA SILVA | GAS-8097 | M.TRANS | 709.18.2876312 | 1 | 05/11/2018 | 098145/2019 |
| VINICIUS PIRES DE SOUZA | EGQ-3010 | M.TRANS | 709.18.2945741 | 1 | 28/11/2018 | 129313/2019 |
| VINICIUS RIBEIRO BELARMINO | KPI-3150 | M.TRANS | 709.18.2925828 | 1 | 19/11/2018 | 120073/2019 |
| VINICIUS ROBERTO PEREIRA DA SILVA | DCF-7597 | M.TRANS | 709.18.2880002 | 1 | 05/11/2018 | 099630/2019 |
| VINICIUS ROCHA RODRIGUES | EFK-3919 | M.TRANS | 709.18.2922413 | 1 | 19/11/2018 | 118195/2019 |
| VINICIUS RODRIGO DOS SANTOS | EIA-0297 | M.TRANS | 709.18.2874712 | 1 | 05/11/2018 | 097499/2019 |
| VINICIUS RODRIGO DOS SANTOS | EIA-0297 | M.TRANS | 709.18.2883964 | 1 | 05/11/2018 | 101265/2019 |
| VINICIUS RODRIGUES LUCAS DA SILVA | HGH-5479 | M.TRANS | 709.18.2931700 | 1 | 19/11/2018 | 123273/2019 |
| VINICIUS RODRIGUES MARCHETTE | FGB-6216 | M.TRANS | 709.18.2882506 | 1 | 05/11/2018 | 100674/2019 |
| VINICIUS RODRIGUES SILVA | BUT-2593 | M.TRANS | 709.18.2937197 | 1 | 21/11/2018 | 125856/2019 |
| VINICIUS SANT ANNA DIOGENES | DDI-0997 | M.TRANS | 709.18.2907266 | 1 | 05/11/2018 | 112081/2019 |
| VINICIUS SONNESSO M CARVALHO DE MENEZES | FNA-7056 | M.TRANS | 709.18.2880926 | 1 | 05/11/2018 | 100002/2019 |
| VINICIUS TOMAZ BUENO DA SILVA | 006.075.021.000 | IPU | 101.18.0061129 | 11 | 16/11/2018 | 079351/2019 |
| VINICIUS TORRES MACHADO | DZH-0788 | M.TRANS | 709.18.2889610 | 1 | 05/11/2018 | 103618/2019 |
| VINICIUS VANDRE ROSSINI | FIE-5516 | M.TRANS | 709.18.2934079 | 1 | 19/11/2018 | 124451/2019 |
| VINICIUS VELOSO VONO | HNC-7698 | M.TRANS | 709.18.2923354 | 1 | 19/11/2018 | 118688/2019 |
| VIOTTI MOTORS COMERCIO DE VEICULOS EIREL | OAD-6812 | M.TRANS | 709.18.2874590 | 1 | 05/11/2018 | 097442/2019 |
| VIP 3M AUTOMOTIVE SERVICE CENTRO AUTOM.LTDA-ME | 215.423 | ISS | 292.18.2545372 | 1 | 15/11/2018 | 094367/2019 |
| VIP 3M AUTOMOTIVE SERVICE CENTRO AUTOMOTIVO L | DRR-9597 | M.TRANS | 709.18.2927735 | 1 | 19/11/2018 | 121022/2019 |
| VIP 3M AUTOMOTIVE SERVICE CENTRO AUTOMOTIVO LT | CQX-6206 | M.TRANS | 709.18.2896452 | 1 | 05/11/2018 | 106904/2019 |
| VIP CAFE C M CAFE LTDA ME | FDI-8703 | M.TRANS | 709.18.2895723 | 1 | 05/11/2018 | 106595/2019 |
| VIP DEZ COMERCIAL DE MOVEIS LTDA EPP | CUD-6406 | M.TRANS | 709.18.2914301 | 1 | 07/11/2018 | 115006/2019 |
| VIP SBC COMERCIO DE GAS LTDA ME | FNJ-5054 | M.TRANS | 709.18.2915882 | 1 | 07/11/2018 | 115570/2019 |
| VIP SERVICE CLUB LOCAD E SERVICOS LTDA | PAD-2457 | M.TRANS | 709.18.2915611 | 1 | 07/11/2018 | 115424/2019 |
| VIPGAS COMERCIO DE GAS E DERIVADOS DE PETROLEO | EZI-3143 | M.TRANS | 709.18.2916507 | 1 | 07/11/2018 | 115818/2019 |
| VIPH VEICULOS MULTIMARCAS LTDA ME | ETA-6505 | M.TRANS | 709.18.2892351 | 1 | 05/11/2018 | 104850/2019 |
| VIPH VEICULOS MULTIMARCAS LTDA ME | ETP-3495 | M.TRANS | 709.18.2915598 | 1 | 07/11/2018 | 115415/2019 |
| VIPPER SEGURANCA ARMADA LTDA | FTB-0771 | M.TRANS | 709.18.2942198 | 1 | 28/11/2018 | 127861/2019 |
| VIRGILIO & VIRGILIO CONSULTORIA EIRELI EPP | 216.232 | COLLX | 710.18.0255768 | 9 | 27/11/2018 | 129666/2019 |
| VIRGILIO DOS SANTOS ROSARIO DE MEIRELES | EYT-0956 | M.TRANS | 709.18.2872217 | 1 | 05/11/2018 | 096425/2019 |
| VIRGILIO GUIMARAES VASCONCELOS | | MULTA | 704.18.2868935 | 1 | 06/11/2018 | 095374/2019 |
| VIRGILIO RIBEIRO PASSOS | HKH-7856 | M.TRANS | 709.18.2899176 | 1 | 05/11/2018 | 108364/2019 |
| VIRGINIA APARECIDA TESSAROTO BUSCARINO | 012.062.073.000 | IPU | 101.18.0097316 | 11 | 17/11/2018 | 080722/2019 |
| VIRGINIA AUGUSTA DA SILVA WINZ | 001.028.020.000 | IPU | 101.18.0005586 | 11 | 16/11/2018 | 076384/2019 |
| VIRGINIA CARVALHAES | 002.073.020.153 | IPU | 101.18.0021448 | 11 | 15/11/2018 | 077003/2019 |
| VIRGINIA CORREA MORETTI | 533.244.004.000 | IPU | 101.18.0232247 | 11 | 18/11/2018 | 090149/2019 |
| VIRGINIA MASSEI | FMP-5985 | M.TRANS | 709.18.2924232 | 1 | 19/11/2018 | 119103/2019 |
| VIRGINIA PERESTRELO GIFALLI | LVL-6044 | M.TRANS | 709.18.2910544 | 1 | 07/11/2018 | 113557/2019 |
| VIRGINIA PRADO | ENY-1675 | M.TRANS | 709.18.2877904 | 1 | 05/11/2018 | 098771/2019 |
| VIRGINIA PRADO | ENY-1675 | M.TRANS | 709.18.2889629 | 1 | 05/11/2018 | 103628/2019 |
| VIRGINIA QUEIROZ DE BARROS NOE | CQI-1799 | M.TRANS | 709.18.2908106 | 1 | 05/11/2018 | 112486/2019 |
| VIRGINIA RIBEIRO | 029.147.003.000 | IPU | 101.18.0173960 | 11 | 16/11/2018 | 085229/2019 |
| VIS AUTOMACAO E SERVICOS EIRELI | EUW-0503 | M.TRANS | 709.18.2914182 | 1 | 07/11/2018 | 114966/2019 |
| VISO TECH REPR. E COMERCIO DE FERRAMENTAS LTDA | 162.571 | ISS | 292.18.2561207 | 1 | 15/11/2018 | 094701/2019 |
| VISTORIA VEICULAR ABC LTDA | 241.977 | ISS | 292.18.2554306 | 1 | 15/11/2018 | 094582/2019 |
| VIT DU CONSTRUTORA LTDA EPP | ETA-4743 | M.TRANS | 709.18.2896391 | 1 | 05/11/2018 | 106867/2019 |
| VITAL BERNARDO | 012.008.051.000 | IPU | 101.18.0092974 | 11 | 17/11/2018 | 080543/2019 |
| VITALIA APARECIDA CERQUEIRA | 009.004.064.000 | IPU | 101.18.0077405 | 11 | 17/11/2018 | 079906/2019 |
| VITALINA DE LOURDES HACBARTH | FSY-6442 | M.TRANS | 709.18.2904460 | 1 | 05/11/2018 | 110833/2019 |
| VITALINO DOS SANTOS FILHO | 227.184 | TX/PPUB | 708.18.2617806 | 4 | 01/11/2018 | 095869/2019 |
| VITEC ELETRONICA LTDA ME | 094.567 | ISS | 291.18.1052899 | 1 | 15/01/2014 | 093811/2019 |
| VITEC ELETRONICA LTDA ME | 094.567 | ISS | 292.18.2316288 | 1 | 15/08/2017 | 094276/2019 |
| VITEC ELETRONICA LTDA ME | 094.567 | ISS | 292.18.2316290 | 1 | 15/09/2017 | 094277/2019 |
| VITEC ELETRONICA LTDA ME | 094.567 | ISS | 292.18.2316292 | 1 | 15/11/2017 | 094278/2019 |
| VITEC ELETRONICA LTDA ME | 094.567 | ISS | 292.18.2316294 | 1 | 15/12/2017 | 094279/2019 |
| VITEC ELETRONICA LTDA ME | 094.567 | ISS | 292.18.2316296 | 1 | 15/01/2018 | 094280/2019 |
| VITEC ELETRONICA LTDA ME | 094.567 | ISS | 292.18.2567039 | 1 | 15/03/2018 | 094825/2019 |
| VITEC ELETRONICA LTDA ME | 094.567 | ISS | 292.18.2567043 | 1 | 15/04/2018 | 094826/2019 |
| VITEC ELETRONICA LTDA ME | 094.567 | ISS | 292.18.2567045 | 1 | 15/05/2018 | 094827/2019 |
| VITEC ELETRONICA LTDA ME | 094.567 | ISS | 292.18.2567047 | 1 | 15/06/2018 | 094828/2019 |
| VITEC ELETRONICA LTDA ME | 094.567 | ISS | 292.18.2567049 | 1 | 15/07/2018 | 094829/2019 |
| VITEC ELETRONICA LTDA ME | 094.567 | ISS | 292.18.2567051 | 1 | 15/08/2018 | 094830/2019 |
| VITEC ELETRONICA LTDA ME | 094.567 | ISS | 292.18.2567055 | 1 | 15/09/2018 | 094831/2019 |
| VITEC ELETRONICA LTDA ME | 094.567 | ISS | 292.18.2567057 | 1 | 15/10/2018 | 094832/2019 |
| VITEC ELETRONICA LTDA ME | 094.567 | ISS | 292.18.2567059 | 1 | 15/11/2018 | 094833/2019 |
| VITOR ALONSO DE BRITO | FWI-4718 | M.TRANS | 709.18.2903738 | 1 | 05/11/2018 | 110564/2019 |

| | | | | | | |
|--|-----------------|---------|----------------|----|------------|-------------|
| VITOR ALVES DE SOUZA | DVE-7199 | M.TRANS | 709.18.2908194 | 1 | 05/11/2018 | 112533/2019 |
| VITOR ANGELO PAROLARI TEIXEIRA | FFH-1591 | M.TRANS | 709.18.2872618 | 1 | 05/11/2018 | 096597/2019 |
| VITOR ANTONIO D AQUINO FANTIN | EQQ-9941 | M.TRANS | 709.18.2911104 | 1 | 07/11/2018 | 113730/2019 |
| VITOR AUGUSTO GIMENEZ | FAV-3122 | M.TRANS | 709.18.2935880 | 1 | 21/11/2018 | 125200/2019 |
| VITOR BARBOSA NEPO MUCENO | BYL-8883 | M.TRANS | 709.18.2900810 | 1 | 05/11/2018 | 109166/2019 |
| VITOR BARRETO DA SILVA MARCONDES SALGADO | EAT-4643 | M.TRANS | 709.18.2934779 | 1 | 19/11/2018 | 124793/2019 |
| VITOR BATISTA DA SILVA | LQU-4510 | M.TRANS | 709.18.2884430 | 1 | 05/11/2018 | 101471/2019 |
| VITOR BONATTO ORTOLAN | 001.007.007.046 | IPTU | 101.18.0000551 | 11 | 16/11/2018 | 076285/2019 |
| VITOR CABRAL DA SILVA | FDB-5061 | M.TRANS | 709.18.2945794 | 1 | 28/11/2018 | 129334/2019 |
| VITOR CARLOS DIAS CREMASCO | FNW-4936 | M.TRANS | 709.18.2905944 | 1 | 05/11/2018 | 111439/2019 |
| VITOR CARLOS DIAS CREMASCO | CAT-5391 | M.TRANS | 709.18.2926831 | 1 | 19/11/2018 | 120615/2019 |
| VITOR CORTELAZZO COM. DE ALIMENTOS - EIRELLI EPP | 217.061 | ISS | 291.18.2551102 | 1 | 15/11/2018 | 093946/2019 |
| VITOR CORTEZ SOARES | 016.015.139.246 | IPTU | 101.18.2884974 | 1 | 13/11/2018 | 091763/2019 |
| VITOR COSTA JOSE | DPM-1664 | M.TRANS | 709.18.2892792 | 1 | 05/11/2018 | 105054/2019 |
| VITOR D AVILA BITENCOURT | 016.047.031.000 | IPTU | 101.18.0116562 | 11 | 22/11/2018 | 081817/2019 |
| VITOR DA SILVA TERRA | DWH-4477 | M.TRANS | 709.18.2905448 | 1 | 05/11/2018 | 111247/2019 |
| VITOR DE FREITAS BATISTA | EYQ-7793 | M.TRANS | 709.18.2907915 | 1 | 05/11/2018 | 112411/2019 |
| VITOR DE FREITAS BATISTA | EYQ-7793 | M.TRANS | 709.18.2923142 | 1 | 19/11/2018 | 118558/2019 |
| VITOR DE FREITAS BATISTA | EYQ-7793 | M.TRANS | 709.18.2938826 | 1 | 28/11/2018 | 126343/2019 |
| VITOR DE JESUS SOUZA PORRO | NGP-4407 | M.TRANS | 709.18.2935144 | 1 | 19/11/2018 | 124992/2019 |
| VITOR DESPACHANTES SC LTDA | ERK-2992 | M.TRANS | 709.18.2897007 | 1 | 05/11/2018 | 107128/2019 |
| VITOR DO NASCIMENTO TAVARES DA SILVA | ELS-5712 | M.TRANS | 709.18.2891253 | 1 | 05/11/2018 | 104330/2019 |
| VITOR DOMENI | EJL-6184 | M.TRANS | 709.18.2876225 | 1 | 05/11/2018 | 098100/2019 |
| VITOR DOMENI | EJL-6184 | M.TRANS | 709.18.2881297 | 1 | 05/11/2018 | 100156/2019 |
| VITOR DOMENI | EJL-6184 | M.TRANS | 709.18.2929657 | 1 | 19/11/2018 | 122000/2019 |
| VITOR ESTEVAO REIS | DEF-9477 | M.TRANS | 709.18.2928074 | 1 | 19/11/2018 | 121192/2019 |
| VITOR FELITTI | 013.008.014.019 | IPTU | 101.18.0100213 | 11 | 15/11/2018 | 080851/2019 |
| VITOR FELIX DE TONI | FTF-5863 | M.TRANS | 709.18.2887297 | 1 | 05/11/2018 | 102611/2019 |
| VITOR FELIX DE TONI | FTF-5863 | M.TRANS | 709.18.2888266 | 1 | 05/11/2018 | 103048/2019 |
| VITOR FELIX DE TONI | FTF-5863 | M.TRANS | 709.18.2888850 | 1 | 05/11/2018 | 103298/2019 |
| VITOR FELIX DE TONI | FTF-5863 | M.TRANS | 709.18.2911043 | 1 | 07/11/2018 | 113708/2019 |
| VITOR FERREIRA DA COSTA | FNO-5568 | M.TRANS | 709.18.2935868 | 1 | 21/11/2018 | 125193/2019 |
| VITOR GABRIEL SOARES DA SILVA | DEF-5646 | M.TRANS | 709.18.2895541 | 1 | 05/11/2018 | 106520/2019 |
| VITOR GABRIEL SOARES DA SILVA | DEF-5646 | M.TRANS | 709.18.2914828 | 1 | 07/11/2018 | 115154/2019 |
| VITOR GABRIEL SOARES DA SILVA | DEF-5646 | M.TRANS | 709.18.2914859 | 1 | 07/11/2018 | 115167/2019 |
| VITOR GUSSON MINKAUSKAS | EGU-3105 | M.TRANS | 709.18.2904244 | 1 | 05/11/2018 | 110741/2019 |
| VITOR HUGO BORLOTTI | 004.072.030.000 | IPTU | 101.18.0043828 | 11 | 17/11/2018 | 078369/2019 |
| VITOR HUGO FEITOZA AZEVEDO | BPS-4619 | M.TRANS | 709.18.2885181 | 1 | 05/11/2018 | 101762/2019 |
| VITOR HUGO FEITOZA AZEVEDO | BPS-4619 | M.TRANS | 709.18.2921982 | 1 | 19/11/2018 | 117977/2019 |
| VITOR HUGO FEITOZA AZEVEDO | BPS-4619 | M.TRANS | 709.18.2923618 | 1 | 19/11/2018 | 118832/2019 |
| VITOR HUGO FEITOZA AZEVEDO | BPS-4619 | M.TRANS | 709.18.2935457 | 1 | 21/11/2018 | 125013/2019 |
| VITOR HUGO GOMES DA SILVA | ETZ-2347 | M.TRANS | 709.18.2931810 | 1 | 19/11/2018 | 123344/2019 |
| VITOR HUGO NAPHOLEZ AMORIM | MHC-7690 | M.TRANS | 709.18.2936521 | 1 | 21/11/2018 | 125486/2019 |
| VITOR HUGO VALDIVIA | EFS-3722 | M.TRANS | 709.18.2926354 | 1 | 19/11/2018 | 120396/2019 |
| VITOR LASELVA | ETI-5198 | M.TRANS | 709.18.2872710 | 1 | 05/11/2018 | 096638/2019 |
| VITOR LEITE CAVALHEIRO | EGL-0605 | M.TRANS | 709.18.2908775 | 1 | 05/11/2018 | 112802/2019 |
| VITOR LEONARDO BELETTI | CSE-6383 | M.TRANS | 709.18.2902054 | 1 | 05/11/2018 | 109750/2019 |
| VITOR MANOEL VITORINO | ECX-6904 | M.TRANS | 709.18.2925211 | 1 | 19/11/2018 | 119687/2019 |
| VITOR MARQUES | FIN-2555 | M.TRANS | 709.18.2882685 | 1 | 05/11/2018 | 100752/2019 |
| VITOR MARQUES | FIN-2555 | M.TRANS | 709.18.2924351 | 1 | 19/11/2018 | 119167/2019 |
| VITOR MATEUS DONADELLI | FDT-9910 | M.TRANS | 709.18.2882574 | 1 | 05/11/2018 | 100697/2019 |
| VITOR MATEUS DONADELLI | FDT-9910 | M.TRANS | 709.18.2907073 | 1 | 05/11/2018 | 111999/2019 |
| VITOR MATIAS DE SOUSA JUNIOR | CRM-8459 | M.TRANS | 709.18.2905287 | 1 | 05/11/2018 | 111182/2019 |
| VITOR NONATO DE NORONHA ALMEIDA | 010.028.070.010 | IPTU | 101.18.0083914 | 11 | 17/11/2018 | 080154/2019 |
| VITOR OLIVEIRA KIRSTEN SANCHEZ | EOS-9953 | M.TRANS | 709.18.2899914 | 1 | 05/11/2018 | 108738/2019 |
| VITOR PEREIRA BARBOSA | 032.019.045.000 | IPTU | 101.18.0186641 | 11 | 19/11/2018 | 086024/2019 |
| VITOR PEREIRA DA SILVA | CNY-4724 | M.TRANS | 709.18.2937097 | 1 | 21/11/2018 | 125795/2019 |
| VITOR PINHEIRO SIQUEIRA | FAK-9440 | M.TRANS | 709.18.2932809 | 1 | 19/11/2018 | 123867/2019 |
| VITOR POLETTO NEVES | EKL-2521 | M.TRANS | 709.18.2871804 | 1 | 05/11/2018 | 096243/2019 |
| VITOR REBONATO HERNANDES | EVL-2066 | M.TRANS | 709.18.2875476 | 1 | 05/11/2018 | 097841/2019 |
| VITOR REBONATO HERNANDES | EVL-2066 | M.TRANS | 709.18.2876784 | 1 | 05/11/2018 | 098315/2019 |
| VITOR REINOR PEDECINO | KWU-0623 | M.TRANS | 709.18.2902349 | 1 | 05/11/2018 | 109878/2019 |
| VITOR RIBEIRO DE ARAUJO JUNIOR | DMA-5733 | M.TRANS | 709.18.2885182 | 1 | 05/11/2018 | 101763/2019 |
| VITOR RUDA SILVA ARAGAO | NKO-1773 | M.TRANS | 709.18.2912706 | 1 | 07/11/2018 | 114422/2019 |
| VITOR SANTANA DOS SANTOS | 016.076.017.000 | IPTU | 101.18.0117241 | 11 | 12/11/2018 | 081841/2019 |
| VITOR SANTOS | EZQ-4758 | M.TRANS | 709.18.2918774 | 1 | 07/11/2018 | 116849/2019 |
| VITOR SANTOS | EZQ-4758 | M.TRANS | 709.18.2919839 | 1 | 07/11/2018 | 117316/2019 |
| VITOR SANTOS NASCIMENTO MORAES | FME-3802 | M.TRANS | 709.18.2891684 | 1 | 05/11/2018 | 104522/2019 |
| VITOR SANTOS RODRIGUES | FED-2420 | M.TRANS | 709.18.2905425 | 1 | 05/11/2018 | 111236/2019 |
| VITOR SANTOS SANTANA | HKE-1763 | M.TRANS | 709.18.2923414 | 1 | 19/11/2018 | 118726/2019 |
| VITOR SILVA DE LIMA | FZC-9653 | M.TRANS | 709.18.2912250 | 1 | 07/11/2018 | 114212/2019 |
| VITOR VENANCIO | 002.057.014.000 | IPTU | 101.18.0020631 | 11 | 15/11/2018 | 076958/2019 |
| VITOR VIDEIRA DA COSTA | | BOLSA | 716.18.0260258 | 10 | 23/11/2018 | 129899/2019 |
| VITORIA CAROLINA LOBATO | FCM-1353 | M.TRANS | 709.18.2902429 | 1 | 05/11/2018 | 109917/2019 |
| VITORIA COMERCIO E T LTDA | ANP-8882 | M.TRANS | 709.18.2888078 | 1 | 05/11/2018 | 102970/2019 |
| VITORIA DE MORAES MENDES NETA STORELLI | 010.034.034.004 | IPTU | 101.18.0084585 | 11 | 17/11/2018 | 080177/2019 |
| VITORIA DE SOUZA | DWP-9623 | M.TRANS | 709.18.2918627 | 1 | 07/11/2018 | 116780/2019 |
| VITORIA MACEDO DOS SANTOS | 521.428.043.000 | IPTU | 101.18.2610249 | 7 | 02/11/2018 | 091282/2019 |
| VITORIA MACEDO DOS SANTOS | 521.428.043.000 | IPTU | 101.18.2692862 | 6 | 26/11/2018 | 091390/2019 |
| VITORIA MONTE OLIVA DE FREITAS | ETR-1439 | M.TRANS | 709.18.2945140 | 1 | 28/11/2018 | 129016/2019 |
| VITORIA SOUSA ARAUJO DA ROCHA | ENB-8315 | M.TRANS | 709.18.2872158 | 1 | 05/11/2018 | 096398/2019 |
| VITORIA VICENTE | | PP/FUNE | 702.17.4006756 | 12 | 08/11/2018 | 095132/2019 |
| VITORIANO BEZERRA DAS CHAGAS | 027.066.040.000 | IPTU | 101.18.0165280 | 11 | 22/11/2018 | 084753/2019 |
| VITORIO BARDINI | 009.085.021.000 | IPTU | 101.18.0079927 | 11 | 17/11/2018 | 080031/2019 |
| VITORIO DE ASSIS PATRIZZI EIRELLI ME | FZA-1943 | M.TRANS | 709.18.2908490 | 1 | 05/11/2018 | 112676/2019 |
| VITORIO MARCUSSI | 024.006.082.000 | IPTU | 101.18.0146297 | 11 | 22/11/2018 | 083620/2019 |
| VITURINO FELIX DA CUNHA | 523.105.011.000 | IPTU | 101.18.0215270 | 11 | 12/11/2018 | 088338/2019 |
| VIULENE CARDOSO DOS SANTOS | FJH-1146 | M.TRANS | 709.18.2907018 | 1 | 05/11/2018 | 111972/2019 |
| VIVALDO DIAS | 030.109.006.000 | IPTU | 101.18.0177730 | 11 | 18/11/2018 | 085460/2019 |
| VIVALDO DIAS | 030.109.008.000 | IPTU | 101.18.0177731 | 11 | 18/11/2018 | 085461/2019 |
| VIVALDO JOSE DE SOUZA | 532.320.030.000 | IPTU | 101.18.0227219 | 11 | 15/11/2018 | 089629/2019 |
| VIVALDO LUIZ PEREIRA - ESPOLIO | 006.086.007.000 | MULTA | 704.18.2871429 | 1 | 12/11/2018 | 095453/2019 |

| | | | | | | |
|---|-----------------|---------|----------------|----|------------|-------------|
| VIVALDO PEDRO HOMEM | EKK-3947 | M.TRANS | 709.18.2897953 | 1 | 05/11/2018 | 107618/2019 |
| VIVALDO RIBEIRO DOS SANTOS | | ISS CC | 705.18.2851179 | 2 | 08/11/2018 | 095655/2019 |
| VIVANE BENTO DE ARAUJO | FKQ-7018 | M.TRANS | 709.18.2921679 | 1 | 19/11/2018 | 117855/2019 |
| VIVENDA EMPREENDIMENTOS LIMITADA | 23.006.033.000 | CIP | 105.18.0246284 | 11 | 26/11/2018 | 092179/2019 |
| VIVENDA EMPREENDIMENTOS LTDA. | 23.006.026.000 | CIP | 105.18.0246282 | 11 | 26/11/2018 | 092178/2019 |
| VIVER AUTO CAR LTDA ME | FCZ-1330 | M.TRANS | 709.18.2915922 | 1 | 07/11/2018 | 115590/2019 |
| VIVER BEM GIOVANA MOVEIS | FCP-2247 | M.TRANS | 709.18.2915322 | 1 | 07/11/2018 | 115313/2019 |
| VIVIAN AVELAR OLIVEIRA | EEL-0813 | M.TRANS | 709.18.2940228 | 1 | 28/11/2018 | 127036/2019 |
| VIVIAN BARBOSA DA SILVA | EVD-6638 | M.TRANS | 709.18.2893975 | 1 | 05/11/2018 | 105665/2019 |
| VIVIAN BEATRIZ S GABAS ALOTA PEREIRA | FGW-7373 | M.TRANS | 709.18.2876653 | 1 | 05/11/2018 | 098270/2019 |
| VIVIAN BERTIN | 003.045.021.094 | IPTU | 101.18.0028211 | 11 | 19/11/2018 | 077331/2019 |
| VIVIAN BORLOTTI | DJD-8386 | M.TRANS | 709.18.2933261 | 1 | 19/11/2018 | 124094/2019 |
| VIVIAN DA SILVA SANTOS | 533.312.068.000 | IPTU | 101.18.0232866 | 11 | 18/11/2018 | 090242/2019 |
| VIVIAN DE AGUIAR ARENA TRANSPORTESME | NYT-8318 | M.TRANS | 709.18.2913295 | 1 | 07/11/2018 | 114695/2019 |
| VIVIAN DE AGUIAR ARENA TRANSPORTES ME | GWK-4440 | M.TRANS | 709.18.2895956 | 1 | 05/11/2018 | 106676/2019 |
| VIVIAN DE AGUIAR ARENA TRANSPORTES ME | GWK-4440 | M.TRANS | 709.18.2915985 | 1 | 07/11/2018 | 115617/2019 |
| VIVIAN DE SORDI FAVA EIRELI - ME | 257.910 | ISS | 291.18.2546314 | 1 | 15/11/2018 | 093909/2019 |
| VIVIAN DE SOUZA | FWY-2211 | M.TRANS | 709.18.2909716 | 1 | 07/11/2018 | 113211/2019 |
| VIVIAN FERRARI GREGIO | CNG-3554 | M.TRANS | 709.18.2899679 | 1 | 05/11/2018 | 108641/2019 |
| VIVIAN FERREIRA DA SILVA | EIM-7719 | M.TRANS | 709.18.2931232 | 1 | 19/11/2018 | 122984/2019 |
| VIVIAN FERREIRA DA SILVA | EIM-7719 | M.TRANS | 709.18.2931238 | 1 | 19/11/2018 | 122988/2019 |
| VIVIAN JERONYMO ARAUJO | CXL-9058 | M.TRANS | 709.18.2917523 | 1 | 07/11/2018 | 116227/2019 |
| VIVIAN MARTAO ADLER | EBS-1490 | M.TRANS | 709.18.2900794 | 1 | 05/11/2018 | 109160/2019 |
| VIVIAN MARTAO ADLER | EBS-1490 | M.TRANS | 709.18.2900845 | 1 | 05/11/2018 | 109182/2019 |
| VIVIAN MARY RAMOS SOLEDADE MUNIZ | FAA-8498 | M.TRANS | 709.18.2925162 | 1 | 19/11/2018 | 119653/2019 |
| VIVIAN NUNES DA SILVA | DIF-5695 | M.TRANS | 709.18.2931865 | 1 | 19/11/2018 | 123367/2019 |
| VIVIAN RODRIGUES DE L PUGLIESE EIRELI ME | FEE-3477 | M.TRANS | 709.18.2909279 | 1 | 07/11/2018 | 112987/2019 |
| VIVIAN RODRIGUES DE L PUGLIESE EIRELI ME | FEE-3477 | M.TRANS | 709.18.2914159 | 1 | 07/11/2018 | 114955/2019 |
| VIVIAN RODRIGUES DE LIMA PUGLIESE EIRELI ME | FTU-8133 | M.TRANS | 709.18.2913534 | 1 | 07/11/2018 | 114772/2019 |
| VIVIAN RODRIGUES DE LIMA PUGLIESE EIRELI ME | FTU-8133 | M.TRANS | 709.18.2922069 | 1 | 19/11/2018 | 118019/2019 |
| VIVIAN RODRIGUES DE LIMA PUGLIESE EIRELI ME | FTU-8133 | M.TRANS | 709.18.2925425 | 1 | 19/11/2018 | 119807/2019 |
| VIVIAN SANTANA BARBOSA | EBF-9034 | M.TRANS | 709.18.2908961 | 1 | 05/11/2018 | 112881/2019 |
| VIVIAN TEIXEIRA DE OLIVEIRA | 227.156 | TX/PPUB | 708.18.2617782 | 4 | 01/11/2018 | 095862/2019 |
| VIVIAN YURI HIROCE | FKM-6803 | M.TRANS | 709.18.2926998 | 1 | 19/11/2018 | 120686/2019 |
| VIVIANA DO RAMO SILVA | DKA-3337 | M.TRANS | 709.18.2945452 | 1 | 28/11/2018 | 129172/2019 |
| VIVIANA JAQUELINE ESPINOZA REYES | AZW-2192 | M.TRANS | 709.18.2921927 | 1 | 19/11/2018 | 117947/2019 |
| VIVIANA VIRGINIA ARLT | DQH-2877 | M.TRANS | 709.18.2918350 | 1 | 07/11/2018 | 116655/2019 |
| VIVIANE ALVARENGA SALDANHA MENEGUELLO | DMJ-0396 | M.TRANS | 709.18.2932647 | 1 | 19/11/2018 | 123799/2019 |
| VIVIANE APARECIDA DA SILVA MONTEIRO | 532.111.046.000 | IPTU | 101.18.0225500 | 11 | 15/11/2018 | 089330/2019 |
| VIVIANE APARECIDA FERNANDES | EAS-1789 | M.TRANS | 709.18.2928195 | 1 | 19/11/2018 | 121243/2019 |
| VIVIANE APARECIDA MOREIRA LESSA | 025.036.002.006 | IPTU | 101.18.0153831 | 11 | 19/11/2018 | 084107/2019 |
| VIVIANE ARAUJO SANTOS JESUS | 004.044.072.088 | IPTU | 101.18.0040133 | 11 | 17/11/2018 | 078207/2019 |
| VIVIANE BARBOSA PORTAS | FLF-5182 | M.TRANS | 709.18.2883437 | 1 | 05/11/2018 | 101044/2019 |
| VIVIANE BRAZ PAIXAO | EVD-5295 | M.TRANS | 709.18.2929738 | 1 | 19/11/2018 | 122041/2019 |
| VIVIANE BRAZ PANTALEAO | DNT-2721 | M.TRANS | 709.18.2892943 | 1 | 05/11/2018 | 105125/2019 |
| VIVIANE CAMARGO PEREIRA | DZE-1777 | M.TRANS | 709.18.2929402 | 1 | 19/11/2018 | 121832/2019 |
| VIVIANE CAMILO RAMALHO LOBOS | FIS-1307 | M.TRANS | 709.18.2930719 | 1 | 19/11/2018 | 122713/2019 |
| VIVIANE CANDIDO LUCAS DE OLIVEIRA | EZM-5306 | M.TRANS | 709.18.2873514 | 1 | 05/11/2018 | 096977/2019 |
| VIVIANE CARDOSO FERREIRA | EYV-9401 | M.TRANS | 709.18.2909974 | 1 | 07/11/2018 | 113318/2019 |
| VIVIANE CARDOSO NADDEO | 001.040.036.061 | IPTU | 101.18.0008376 | 11 | 16/11/2018 | 076485/2019 |
| VIVIANE CARVALHO F QUINTANILHA | PYB-6668 | M.TRANS | 709.18.2900923 | 1 | 05/11/2018 | 109218/2019 |
| VIVIANE CONCEICAO DA PAIXAO | GJU-6929 | M.TRANS | 709.18.2927625 | 1 | 19/11/2018 | 120966/2019 |
| VIVIANE CRISTINA FEITOSA DE CARVALHO | 016.015.121.299 | IPTU | 101.18.0113050 | 11 | 12/11/2018 | 081593/2019 |
| VIVIANE CRISTINA FERREIRA DENGUCHO | | ISS CC | 705.18.2827611 | 2 | 01/11/2018 | 095641/2019 |
| VIVIANE CRISTINA NOGUEIRA CAMBUI DE ARAU | AZP-9035 | M.TRANS | 709.18.2924801 | 1 | 19/11/2018 | 119436/2019 |
| VIVIANE CRISTINA RIBEIRO GOMES | 149.038 | COL.LX | 710.18.0255543 | 9 | 27/11/2018 | 129621/2019 |
| VIVIANE CRISTINA RODRIGUES | 021.001.037.203 | IPTU | 101.18.0136416 | 11 | 18/11/2018 | 083006/2019 |
| VIVIANE DA CONCEICAO BEZERRA | CRF-9899 | M.TRANS | 709.18.2925097 | 1 | 19/11/2018 | 119608/2019 |
| VIVIANE DA CUNHA ALVES | ENW-8661 | M.TRANS | 709.18.2917875 | 1 | 07/11/2018 | 116419/2019 |
| VIVIANE DA ROCHA ELIAS | 018.078.041.000 | IPTU | 101.18.0125259 | 11 | 19/11/2018 | 082312/2019 |
| VIVIANE DA ROCHA ELIAS | DQV-5592 | M.TRANS | 709.18.2912537 | 1 | 07/11/2018 | 114339/2019 |
| VIVIANE DA SILVA | EMC-5924 | M.TRANS | 709.18.2923070 | 1 | 19/11/2018 | 118511/2019 |
| VIVIANE DE ALBANO DE SOUZA | GEA-0325 | M.TRANS | 709.18.2892938 | 1 | 05/11/2018 | 105122/2019 |
| VIVIANE DE ALMEIDA SILVA | EYK-0460 | M.TRANS | 709.18.2877119 | 1 | 05/11/2018 | 098437/2019 |
| VIVIANE DE ASSIS PEREIRA SCAPINELLI | FBP-8262 | M.TRANS | 709.18.2924756 | 1 | 19/11/2018 | 119409/2019 |
| VIVIANE DE OLIVEIRA SILVA | AOX-2809 | M.TRANS | 709.18.2898741 | 1 | 05/11/2018 | 108100/2019 |
| VIVIANE DE OLIVEIRA SILVA | AOX-2809 | M.TRANS | 709.18.2908718 | 1 | 05/11/2018 | 112777/2019 |
| VIVIANE DE OLIVEIRA SILVA | AOX-2809 | M.TRANS | 709.18.2918688 | 1 | 07/11/2018 | 116812/2019 |
| VIVIANE DESTRO FURLAN | ISG-1686 | M.TRANS | 709.18.2920987 | 1 | 19/11/2018 | 117557/2019 |
| VIVIANE DIAS DA SILVA | ERK-8556 | M.TRANS | 709.18.2941129 | 1 | 28/11/2018 | 127451/2019 |
| VIVIANE DOS SANTOS FELIPE | CXL-2996 | M.TRANS | 709.18.2906246 | 1 | 05/11/2018 | 111578/2019 |
| VIVIANE DOS SANTOS FELIPE | CXL-2996 | M.TRANS | 709.18.2937131 | 1 | 21/11/2018 | 125816/2019 |
| VIVIANE DOS SANTOS MOREIRA | 015.087.074.439 | IPTU | 101.18.0110918 | 11 | 12/11/2018 | 081463/2019 |
| VIVIANE DOS SANTOS SILVA | EHZ-4429 | M.TRANS | 709.18.2923075 | 1 | 19/11/2018 | 118514/2019 |
| VIVIANE FERREIRA DE ORNELAS | CSN-9447 | M.TRANS | 709.18.2933822 | 1 | 19/11/2018 | 124305/2019 |
| VIVIANE FONSECA SARTORI | FCP-7320 | M.TRANS | 709.18.2917466 | 1 | 07/11/2018 | 116192/2019 |
| VIVIANE FONSECA SARTORI | FCP-7320 | M.TRANS | 709.18.2930195 | 1 | 19/11/2018 | 122342/2019 |
| VIVIANE FUSCHINI LAZARINI ROCHA | 018.039.119.110 | IPTU | 101.18.0123158 | 11 | 19/11/2018 | 082144/2019 |
| VIVIANE HUBER | 027.019.002.000 | IPTU | 101.18.0163589 | 11 | 15/11/2018 | 084652/2019 |
| VIVIANE HUBER | 027.019.042.000 | IPTU | 101.18.0163630 | 11 | 15/11/2018 | 084656/2019 |
| VIVIANE LOPES GONCALES | GHV-0032 | M.TRANS | 709.18.2925958 | 1 | 19/11/2018 | 120153/2019 |
| VIVIANE LOPES XAVIER | FIS-9464 | M.TRANS | 709.18.2941192 | 1 | 28/11/2018 | 127489/2019 |
| VIVIANE LUCI DA SILVA | 011.033.116.306 | IPTU | 101.18.0090391 | 11 | 15/11/2018 | 080429/2019 |
| VIVIANE LUCIANA BLACK VERONESI | COH-4631 | M.TRANS | 709.18.2902025 | 1 | 05/11/2018 | 109737/2019 |
| VIVIANE LUCIANA BLACK VERONESI | COH-4631 | M.TRANS | 709.18.2931913 | 1 | 19/11/2018 | 123396/2019 |
| VIVIANE MENEZES DE SOUZA | FKX-6419 | M.TRANS | 709.18.2917834 | 1 | 07/11/2018 | 116409/2019 |
| VIVIANE MENEZES DE SOUZA | FKX-6419 | M.TRANS | 709.18.2919900 | 1 | 07/11/2018 | 117338/2019 |
| VIVIANE MENEZES RAMOS | HFF-3970 | M.TRANS | 709.18.2892030 | 1 | 05/11/2018 | 104671/2019 |
| VIVIANE MOUTINHO MILHOMEM TEIXEIRA | HHX-0932 | M.TRANS | 709.18.2935577 | 1 | 21/11/2018 | 125063/2019 |
| VIVIANE NAIARA SILVA NASCIMENTO | EPZ-0983 | M.TRANS | 709.18.2933076 | 1 | 19/11/2018 | 124004/2019 |
| VIVIANE NAVARRO KIOCIA | GCC-5088 | M.TRANS | 709.18.2876696 | 1 | 05/11/2018 | 098282/2019 |
| VIVIANE NEVES DA SILVA | 510.106.032.033 | IPTU | 101.18.0199573 | 11 | 16/11/2018 | 086986/2019 |

| | | | | | | |
|---|-----------------|----------|----------------|----|------------|-------------|
| VIVIANE NIVIA TITONELI | FWJ-5010 | M.TRANS | 709.18.2925982 | 1 | 19/11/2018 | 120171/2019 |
| VIVIANE NUNES FELISBINO | EAO-3916 | M.TRANS | 709.18.2892741 | 1 | 05/11/2018 | 105030/2019 |
| VIVIANE OLIVEIRA CASIMIRO | EFY-3714 | M.TRANS | 709.18.2875614 | 1 | 05/11/2018 | 097891/2019 |
| VIVIANE OLIVEIRA CASIMIRO | EFY-3714 | M.TRANS | 709.18.2931864 | 1 | 19/11/2018 | 123366/2019 |
| VIVIANE OLIVEIRA DANTAS | BRZ-5267 | M.TRANS | 709.18.2906592 | 1 | 05/11/2018 | 111766/2019 |
| VIVIANE PAIVA LORENTE | 013.041.038.031 | IPUTU | 101.18.0102316 | 11 | 15/11/2018 | 080935/2019 |
| VIVIANE PERES GARCIA DE OLIVEIRA | PUN-2466 | M.TRANS | 709.18.2923043 | 1 | 19/11/2018 | 118497/2019 |
| VIVIANE PERIGO | 511.028.012.000 | IPUTU | 101.18.0201540 | 11 | 17/11/2018 | 087183/2019 |
| VIVIANE PREVITALE | | PP/FUNE | 702.18.4004342 | 4 | 22/11/2018 | 095263/2019 |
| VIVIANE REGINA GARAVELLO MARTINEZ | FXV-6018 | M.TRANS | 709.18.2908765 | 1 | 05/11/2018 | 112797/2019 |
| VIVIANE ROCHA DE MOURA | HCI-5312 | M.TRANS | 709.18.2906438 | 1 | 05/11/2018 | 111679/2019 |
| VIVIANE RODRIGUES DA SILVA | 003.047.016.286 | IPUTU | 101.18.0030819 | 11 | 19/11/2018 | 077582/2019 |
| VIVIANE SERAIVA DOS SANTOS | EXD-8807 | M.TRANS | 709.18.2886663 | 1 | 05/11/2018 | 102353/2019 |
| VIVIANE SILVA LOURENCAO PUGLIESE | 029.151.022.000 | IPUTU | 101.18.0174068 | 11 | 16/11/2018 | 085239/2019 |
| VIVIANE SOARES DOS SANTOS | CDS-4970 | M.TRANS | 709.18.2912171 | 1 | 07/11/2018 | 114176/2019 |
| VIVIANE SOUSA DA SILVA ALMEIDA | 003.047.013.533 | IPUTU | 101.18.0030080 | 11 | 19/11/2018 | 077507/2019 |
| VIVIANE SPERANZA FELISBERTO | ETS-5962 | M.TRANS | 709.18.2879724 | 1 | 05/11/2018 | 099525/2019 |
| VIVIANE TEREZA BARIZAN TELES | DIQ-0997 | M.TRANS | 709.18.2937492 | 1 | 21/11/2018 | 125997/2019 |
| VIVIANE VANESSA DOS SANTOS | ABL-1459 | M.TRANS | 709.18.2903309 | 1 | 05/11/2018 | 110344/2019 |
| VIVIANI CARLOS DE FREITAS | DIQ-8039 | M.TRANS | 709.18.2889957 | 1 | 05/11/2018 | 103772/2019 |
| VIVIANI HAMEURY FERREIRA | DOP-0003 | M.TRANS | 709.18.2879390 | 1 | 05/11/2018 | 099395/2019 |
| VIVIANY LIMA SANTOS | ODU-5761 | M.TRANS | 709.18.2871566 | 1 | 05/11/2018 | 096147/2019 |
| VIVIANY LIMA SANTOS | ODU-5761 | M.TRANS | 709.18.2901279 | 1 | 05/11/2018 | 109395/2019 |
| VIVIEEN DE CASSIA MUNARO | FUS-9616 | M.TRANS | 709.18.2928409 | 1 | 19/11/2018 | 121353/2019 |
| VLADEMIR APARECIDO ALBERTO | 029.083.013.000 | IPUTU | 101.18.0172895 | 11 | 16/11/2018 | 085161/2019 |
| VLADEMIR DA SILVA MARQUES | 024.022.030.000 | IPUTU | 101.18.0150153 | 11 | 17/11/2018 | 083917/2019 |
| VLADEMIR DA SILVA MARQUES | 024.007.036.000 | IPUTU | 101.18.2741502 | 5 | 30/11/2018 | 091433/2019 |
| VLADEMIR DA SILVA MARQUES | DFX-6507 | M.TRANS | 709.18.2893356 | 1 | 05/11/2018 | 105311/2019 |
| VLADEMIR GERBELLI | 266.139 | TFFP/FX | 406.18.2868717 | 2 | 29/11/2018 | 095031/2019 |
| VLADEMIR LAUREANO PEREIRA DE SOUZA | DFM-3755 | M.TRANS | 709.18.2907246 | 1 | 05/11/2018 | 112072/2019 |
| VLADEMIR LAUREANO PEREIRA DE SOUZA | DFM-3755 | M.TRANS | 709.18.2922326 | 1 | 19/11/2018 | 118155/2019 |
| VLADEMIR DE SOUZA ALVES | 007.015.042.024 | IPUTU | 101.18.0064070 | 11 | 12/11/2018 | 079533/2019 |
| VLADIMIR DE SOUZA ALVES | FQY-1499 | M.TRANS | 709.18.2923008 | 1 | 19/11/2018 | 118472/2019 |
| VLADIMIR DOS SANTOS DA COSTA | 020.005.030.109 | IPUTU | 101.18.0130520 | 11 | 17/11/2018 | 082622/2019 |
| VLADIMIR DOS SANTOS DA COSTA | DFX-5490 | M.TRANS | 709.18.2898439 | 1 | 05/11/2018 | 107921/2019 |
| VLADIMIR DOS SANTOS DA COSTA | DFX-5490 | M.TRANS | 709.18.2911318 | 1 | 07/11/2018 | 113819/2019 |
| VLADIMIR GERBELLI | ERX-0075 | M.TRANS | 709.18.2890797 | 1 | 05/11/2018 | 104149/2019 |
| VLADIMIR GONCALDES FLORES | 030.125.019.000 | IPUTU | 101.18.0178092 | 11 | 18/11/2018 | 085480/2019 |
| VLADIMIR MATHEUS BENEDICTO | EY-2902 | M.TRANS | 709.18.2880213 | 1 | 05/11/2018 | 099715/2019 |
| VLADIMIR RICARDO GUEDES | 533.252.012.000 | IPUTU | 101.18.0232472 | 11 | 18/11/2018 | 090175/2019 |
| VLADNILSON DA SILVA | BBB-2515 | M.TRANS | 709.18.2901912 | 1 | 05/11/2018 | 109689/2019 |
| VLADNILSON DA SILVA | BBB-2515 | M.TRANS | 709.18.2902256 | 1 | 05/11/2018 | 109835/2019 |
| VLADNILSON DA SILVA | BBB-2515 | M.TRANS | 709.18.2902442 | 1 | 05/11/2018 | 109927/2019 |
| VLADNILSON DA SILVA | 030.052.044.000 | IPUTU | 101.18.0176202 | 11 | 18/11/2018 | 085349/2019 |
| VLAMIR LOPES COUTO | FVO-3070 | M.TRANS | 709.18.2923470 | 1 | 19/11/2018 | 118760/2019 |
| VLAMIR REZENDE DE SANTANA E MAGDA MANARIM BEN | DIO-2423 | M.TRANS | 709.18.2928081 | 1 | 19/11/2018 | 121193/2019 |
| VLM CONSTRUTORA E INCOORPORADORA LTDA | FZZ-1327 | M.TRANS | 709.18.2941886 | 1 | 28/11/2018 | 127764/2019 |
| VML COMERCIO VEICULOS PECAS E SERVICOS EIRELI | FHU-4716 | M.TRANS | 709.18.2896834 | 1 | 05/11/2018 | 107066/2019 |
| VMP ENGENHARIA E CONSTRUCOES LTDA | ELF-5744 | M.TRANS | 709.18.2895812 | 1 | 05/11/2018 | 106629/2019 |
| VOBIS SERVICOS E INFORMACOES LTDA ME | FGP-7858 | M.TRANS | 709.18.2913499 | 1 | 07/11/2018 | 114761/2019 |
| VOBIS SERVICOS E INFORMACOES LTDA ME | FGP-7858 | M.TRANS | 709.18.2915023 | 1 | 07/11/2018 | 115229/2019 |
| VOGUE VIAGENS E TURISMO LTDA | 088.548 | ISS | 292.18.2546543 | 1 | 15/11/2018 | 094396/2019 |
| VOITECH GALLO | 015.028.023.005 | IPUTU | 101.18.0107021 | 11 | 12/11/2018 | 081195/2019 |
| VOLK DO BRASIL LTDA | BBN-0323 | M.TRANS | 709.18.2892233 | 1 | 05/11/2018 | 104766/2019 |
| VOLK DO BRASIL LTDA | BBN-0323 | M.TRANS | 709.18.2941691 | 1 | 28/11/2018 | 127703/2019 |
| VOLK UNIFORMES PROFISSIONAIS LTDA ME | GJS-7953 | M.TRANS | 709.18.2895318 | 1 | 05/11/2018 | 106389/2019 |
| VOLKSWAGEN CLUB | 611.400.018.000 | IPUTUTCE | 103.18.0238861 | 11 | 19/11/2018 | 091847/2019 |
| VOLKSWAGEN DO BRASIL IND DE VEIC AUTOMOT | AZY-0484 | M.TRANS | 709.18.2871474 | 1 | 05/11/2018 | 096104/2019 |
| VOLKSWAGEN DO BRASIL IND DE VEIC AUTOMOT | BBS-0493 | M.TRANS | 709.18.2871497 | 1 | 05/11/2018 | 096115/2019 |
| VOLKSWAGEN DO BRASIL IND DE VEIC AUTOMOT | BBS-0572 | M.TRANS | 709.18.2878508 | 1 | 05/11/2018 | 099030/2019 |
| VOLKSWAGEN DO BRASIL IND DE VEIC AUTOMOT | BBS-0572 | M.TRANS | 709.18.2883970 | 1 | 05/11/2018 | 101269/2019 |
| VOLKSWAGEN DO BRASIL IND DE VEIC AUTOMOT | BBE-5401 | M.TRANS | 709.18.2893395 | 1 | 05/11/2018 | 105331/2019 |
| VOLKSWAGEN DO BRASIL IND DE VEIC AUTOMOT | AZY-0885 | M.TRANS | 709.18.2894794 | 1 | 05/11/2018 | 106113/2019 |
| VOLKSWAGEN DO BRASIL IND DE VEIC AUTOMOT | BBY-9958 | M.TRANS | 709.18.2894845 | 1 | 05/11/2018 | 106138/2019 |
| VOLKSWAGEN DO BRASIL IND DE VEIC AUTOMOT | BBS-0846 | M.TRANS | 709.18.2895719 | 1 | 05/11/2018 | 106594/2019 |
| VOLKSWAGEN DO BRASIL IND DE VEIC AUTOMOT | BBC-2399 | M.TRANS | 709.18.2899400 | 1 | 05/11/2018 | 108505/2019 |
| VOLKSWAGEN DO BRASIL IND DE VEIC AUTOMOT | BBS-1134 | M.TRANS | 709.18.2914297 | 1 | 07/11/2018 | 115005/2019 |
| VOLKSWAGEN DO BRASIL INDUSTRIA DE VEICULOS AU | GHB-8001 | M.TRANS | 709.18.2896358 | 1 | 05/11/2018 | 106847/2019 |
| VOLKSWAGEN DO BRASIL INDUSTRIA DE VEICULOS AU | GGA-3056 | M.TRANS | 709.18.2896484 | 1 | 05/11/2018 | 106922/2019 |
| VOLKSWAGEN DO BRASIL INDUSTRIA DE VEICULOS AU | FFM-2734 | M.TRANS | 709.18.2896833 | 1 | 05/11/2018 | 107065/2019 |
| VOLKSWAGEN DO BRASIL INDUSTRIA DE VEICULOS AU | GFC-0853 | M.TRANS | 709.18.2942212 | 1 | 28/11/2018 | 127863/2019 |
| VOLTAIRE JUVENAL SHAKESPEAR DA CRUZ | EBV-8413 | M.TRANS | 709.18.2892536 | 1 | 05/11/2018 | 104939/2019 |
| VOLTTS COMPONENTES ELETRONICOS LTDA | 012.037.001.000 | IPUTU | 101.18.0095298 | 11 | 17/11/2018 | 080631/2019 |
| VOLTY CONSULTORIA E TECNOLOGIA LTDA | 266.939 | TFFP/FX | 406.18.2920468 | 1 | 20/11/2018 | 095103/2019 |
| VOLVO CAR BRASIL IMP E COM DE VEIC LTDA | GDV-8082 | M.TRANS | 709.18.2916851 | 1 | 07/11/2018 | 115916/2019 |
| VONILSON FERREIRA SILVA | KLX-9195 | M.TRANS | 709.18.2933907 | 1 | 19/11/2018 | 124349/2019 |
| VOR3 I C M PROMOCIONAIS | EYN-9876 | M.TRANS | 709.18.2896194 | 1 | 05/11/2018 | 106769/2019 |
| VOR3 I C M PROMOCIONAIS | EYN-9876 | M.TRANS | 709.18.2896195 | 1 | 05/11/2018 | 106770/2019 |
| VOR3 I C M PROMOCIONAIS | EYN-9876 | M.TRANS | 709.18.2896283 | 1 | 05/11/2018 | 106810/2019 |
| VOR3 I C M PROMOCIONAIS | EYN-9876 | M.TRANS | 709.18.2896307 | 1 | 05/11/2018 | 106820/2019 |
| VOR3 I C M PROMOCIONAIS | EYN-9876 | M.TRANS | 709.18.2915603 | 1 | 07/11/2018 | 115420/2019 |
| VOR3 I C M PROMOCIONAIS | EYN-9876 | M.TRANS | 709.18.2915666 | 1 | 07/11/2018 | 115449/2019 |
| VOR3 I C M PROMOCIONAIS | EYN-9876 | M.TRANS | 709.18.2915714 | 1 | 07/11/2018 | 115481/2019 |
| VOR3 I C M PROMOCIONAIS | EYN-9876 | M.TRANS | 709.18.2915717 | 1 | 07/11/2018 | 115483/2019 |
| VOSS AUTOMOTIVE LTDA | FZV-7796 | M.TRANS | 709.18.2895169 | 1 | 05/11/2018 | 106308/2019 |
| VP SERVICE CAR TRANSPORTES LTDA | DTD-3037 | M.TRANS | 709.18.2895371 | 1 | 05/11/2018 | 106418/2019 |
| VPG TRANSPORTES E LOGISTICA LTDA | EJY-1194 | M.TRANS | 709.18.2914491 | 1 | 07/11/2018 | 115059/2019 |
| VR TRANSPORTES E LOGISTICA LTDA EPP | EFU-8918 | M.TRANS | 709.18.2895521 | 1 | 05/11/2018 | 106508/2019 |
| VR7 RENT A CAR LOCACAO DE V LTDA | PWZ-9974 | M.TRANS | 709.18.2943884 | 1 | 28/11/2018 | 128504/2019 |
| VROX TRANSPORTADORA DE CARGAS LTDA EPP | PWG-3729 | M.TRANS | 709.18.2924981 | 1 | 19/11/2018 | 119541/2019 |
| VSS RESERVA JARDIM BOTANICO EMPR. E PART. LTDA. | 020.107.055.055 | IPUTU | 101.18.0135388 | 11 | 17/11/2018 | 082912/2019 |
| VSS RESERVA JARDIM BOTANICO EMPR. E PART. LTDA. | 020.107.055.064 | IPUTU | 101.18.0135397 | 11 | 17/11/2018 | 082914/2019 |

| | | | | | | |
|---|-----------------|---------|----------------|----|------------|-------------|
| VSS RESERVA JARDIM BOTANICO EMPR. E PART. LTDA. | 020.107.055.093 | IPU | 101.18.0135426 | 11 | 17/11/2018 | 082915/2019 |
| VSS RESERVA JARDIM BOTANICO EMPR. E PART. LTDA. | 020.107.055.120 | IPU | 101.18.0135453 | 11 | 17/11/2018 | 082917/2019 |
| VSS RESERVA JARDIM BOTANICO EMPR. E PART. LTDA. | 020.115.024.048 | IPU | 101.18.0135767 | 11 | 17/11/2018 | 082939/2019 |
| VSS RESERVA JARDIM BOTANICO EMPR.E PART.LTDA. | 020.116.023.036 | IPU | 101.18.0135879 | 11 | 17/11/2018 | 082956/2019 |
| VSS RESERVA JARDIM BOTANICO EMPR.E PART.LTDA. | 020.116.023.055 | IPU | 101.18.0135898 | 11 | 05/11/2018 | 082958/2019 |
| VSS RESERVA JARDIM BOTANICO EMPR.E PART.LTDA. | 020.116.023.092 | IPU | 101.18.0135935 | 11 | 17/11/2018 | 082961/2019 |
| VSS RESERVA JARDIM BOTANICO EMPR.E PART.LTDA. | 020.116.023.109 | IPU | 101.18.0135952 | 11 | 17/11/2018 | 082963/2019 |
| VSS RESERVA JARDIM BOTANICO EMPR.E PART.LTDA. | 020.116.023.221 | IPU | 101.18.0136064 | 11 | 17/11/2018 | 082970/2019 |
| VSS RESERVA JARDIM BOTANICO EMPR.E PART.LTDA. | 020.116.023.235 | IPU | 101.18.0136078 | 11 | 17/11/2018 | 082971/2019 |
| VSV COMERCIAL DE FERRAGENS LTDA | EYN-1927 | M.TRANS | 709.18.2904935 | 1 | 05/11/2018 | 111035/2019 |
| VSV COMERCIAL DE FERRAGENS LTDA | EYN-1927 | M.TRANS | 709.18.2915071 | 1 | 07/11/2018 | 115246/2019 |
| VSV COMERCIAL DE FERRAGENS LTDA - EPP | 141.160 | ISS | 291.18.2548607 | 1 | 15/11/2018 | 093926/2019 |
| VT SERVICE COMERCIO E SERVICO LTDA ME | GIO-8564 | M.TRANS | 709.18.2895129 | 1 | 05/11/2018 | 106289/2019 |
| VULCANO FIRE RECARGA E MANUTENCAO DE EXTINTOR | ETE-7290 | M.TRANS | 709.18.2895537 | 1 | 05/11/2018 | 106516/2019 |
| VULCANO FIRE RECARGA E MANUTENCAO DE EXTINTOR | ETE-7290 | M.TRANS | 709.18.2925723 | 1 | 19/11/2018 | 120005/2019 |
| VIVIANE GASPARINI MARCUSO | 002.073.026.401 | IPU | 101.18.0022204 | 11 | 15/11/2018 | 077053/2019 |
| VYTOR SARAIVA SANTOS | ECH-1604 | M.TRANS | 709.18.2906350 | 1 | 05/11/2018 | 111629/2019 |
| W D DE OLIVEIRA MELO EPP | EJD-0333 | M.TRANS | 709.18.2894532 | 1 | 05/11/2018 | 105974/2019 |
| W GARCIA DA ROCHA ADMIN. E PARTICIPACOES EIRELI | 266.435 | TFFP/FX | 406.18.2869344 | 1 | 06/11/2018 | 095062/2019 |
| W MODENAJR REPRESENTACOES LTDA ME | CZV-2403 | M.TRANS | 709.18.2897038 | 1 | 05/11/2018 | 107142/2019 |
| W MODENAJR REPRESENTACOES LTDA ME | CZV-2403 | M.TRANS | 709.18.2943931 | 1 | 28/11/2018 | 128523/2019 |
| W REY DESPACHANTE LTDA | ECC-9882 | M.TRANS | 709.18.2913892 | 1 | 07/11/2018 | 114881/2019 |
| W S FERREIRA ME | DEY-3681 | M.TRANS | 709.18.2906167 | 1 | 05/11/2018 | 111542/2019 |
| W SANCHES INSTALACAO E MANUTENCAO LTDA ME | DWM-2898 | M.TRANS | 709.18.2894702 | 1 | 05/11/2018 | 106067/2019 |
| W SANCHES INSTALACAO E MANUTENCAO LTDA ME | DWM-2898 | M.TRANS | 709.18.2896457 | 1 | 05/11/2018 | 106907/2019 |
| W V EXPRESS ENTREGAS RAPIDAS LTDA ME | CFY-7552 | M.TRANS | 709.18.2878248 | 1 | 05/11/2018 | 098923/2019 |
| W. A. CONGALVES ESTRUTURAS METALICAS ME | 254.112 | ISS | 292.18.2565883 | 1 | 15/11/2018 | 094796/2019 |
| W.R.C.B. CAVALCANTI | 266.486 | TFFP/FX | 406.18.2869375 | 1 | 06/11/2018 | 095067/2019 |
| WAAL DEON GAMA DE SOUSA | GVL-6961 | M.TRANS | 709.18.2922714 | 1 | 19/11/2018 | 118326/2019 |
| WADSON SIMON | EJA-3163 | M.TRANS | 709.18.2931172 | 1 | 19/11/2018 | 122959/2019 |
| WAGNA BRAGA FERNANDES | 001.022.021.002 | IPU | 101.18.0004304 | 11 | 16/11/2018 | 076360/2019 |
| WAGNE LOPES DIAS | CEK-9208 | M.TRANS | 709.18.2928839 | 1 | 19/11/2018 | 121551/2019 |
| WAGNER ALVES DO NASCIMENTO | KZM-2797 | M.TRANS | 709.18.2922154 | 1 | 19/11/2018 | 118065/2019 |
| WAGNER ALVES GUEDES | FRL-5936 | M.TRANS | 709.18.2874794 | 1 | 05/11/2018 | 097531/2019 |
| WAGNER ALVES RODRIGUES | | PP/FUNE | 702.18.4005319 | 2 | 08/11/2018 | 095293/2019 |
| WAGNER ALVES RODRIGUES ESPELHO | FWU-8717 | M.TRANS | 709.18.2907650 | 1 | 05/11/2018 | 112274/2019 |
| WAGNER ALVES RODRIGUES ESPELHO | FWU-8717 | M.TRANS | 709.18.2908657 | 1 | 05/11/2018 | 112749/2019 |
| WAGNER ANDRADE MASCARENHAS | 33.120.040.000 | CIP | 105.18.0247165 | 11 | 26/11/2018 | 092310/2019 |
| WAGNER ANGELO SILVA | 012.007.053.000 | IPU | 101.18.0092351 | 11 | 17/11/2018 | 080524/2019 |
| WAGNER APARECIDA FERREIRA DA SILVA | 012.051.026.000 | IPU | 101.18.0096168 | 11 | 17/11/2018 | 080675/2019 |
| WAGNER APARECIDA MORALEZ | FFY-9003 | M.TRANS | 709.18.2924617 | 1 | 19/11/2018 | 119339/2019 |
| WAGNER AUGUSTO DA COSTA | 027.092.013.000 | IPU | 101.18.0166198 | 11 | 15/11/2018 | 084813/2019 |
| WAGNER BARRETO | ESA-3091 | M.TRANS | 709.18.2926118 | 1 | 19/11/2018 | 120255/2019 |
| WAGNER BATISTA DE LIMA | BOD-3641 | M.TRANS | 709.18.2898946 | 1 | 05/11/2018 | 108218/2019 |
| WAGNER BATISTA DE LIMA | BOD-3641 | M.TRANS | 709.18.2898982 | 1 | 05/11/2018 | 108239/2019 |
| WAGNER BATISTA DE LIMA | BOD-3641 | M.TRANS | 709.18.2899075 | 1 | 05/11/2018 | 108299/2019 |
| WAGNER BATISTA DE LIMA | BOD-3641 | M.TRANS | 709.18.2899244 | 1 | 05/11/2018 | 108408/2019 |
| WAGNER BENCICI DE SOUZA | 031.038.058.021 | IPU | 101.18.0180995 | 11 | 22/11/2018 | 085635/2019 |
| WAGNER BERNARDO DA SILVA | CIL-7320 | M.TRANS | 709.18.2882184 | 1 | 05/11/2018 | 100553/2019 |
| WAGNER BRAZ DE FIGUEIREDO | DLY-6704 | M.TRANS | 709.18.2910654 | 1 | 07/11/2018 | 113606/2019 |
| WAGNER BRAZ DE FIGUEIREDO | DLY-6704 | M.TRANS | 709.18.2921087 | 1 | 19/11/2018 | 117605/2019 |
| WAGNER BUTINHAO | FHU-2793 | M.TRANS | 709.18.2877717 | 1 | 05/11/2018 | 098685/2019 |
| WAGNER BUTINHAO | FHU-2793 | M.TRANS | 709.18.2877832 | 1 | 05/11/2018 | 098734/2019 |
| WAGNER CANDIDO MONTEIRO | EQC-4515 | M.TRANS | 709.18.2883337 | 1 | 05/11/2018 | 101010/2019 |
| WAGNER CANDIDO MONTEIRO | EQC-4515 | M.TRANS | 709.18.2935840 | 1 | 21/11/2018 | 125185/2019 |
| WAGNER CARDENUTO | GEV-2528 | M.TRANS | 709.18.2932449 | 1 | 19/11/2018 | 123701/2019 |
| WAGNER CAVALHEIRO | FKS-6929 | M.TRANS | 709.18.2885238 | 1 | 05/11/2018 | 101775/2019 |
| WAGNER CAVALHEIRO | FKS-6929 | M.TRANS | 709.18.2910414 | 1 | 07/11/2018 | 113497/2019 |
| WAGNER CIMINO FILHO | CFY-9465 | M.TRANS | 709.18.2929505 | 1 | 19/11/2018 | 121909/2019 |
| WAGNER CLAUDIO DUARTE JUNIOR | 003.045.143.000 | IPU | 101.18.0028536 | 11 | 19/11/2018 | 077360/2019 |
| WAGNER CORDEIRO FLORENTINO | EHT-0533 | M.TRANS | 709.18.2881552 | 1 | 05/11/2018 | 100265/2019 |
| WAGNER CORDEIRO FLORENTINO | EHT-0533 | M.TRANS | 709.18.2924456 | 1 | 19/11/2018 | 119241/2019 |
| WAGNER CORREA | DTZ-8704 | M.TRANS | 709.18.2932310 | 1 | 19/11/2018 | 123634/2019 |
| WAGNER COSTA RODRIGUES MECANICA ME | 184.071 | ISS | 292.18.2544033 | 1 | 15/11/2018 | 094331/2019 |
| WAGNER CRISTIANO LIRA DE LIMA | FHM-1155 | M.TRANS | 709.18.2891145 | 1 | 05/11/2018 | 104287/2019 |
| WAGNER DA SILVA | 532.317.013.000 | IPU | 101.18.0227100 | 11 | 15/11/2018 | 089604/2019 |
| WAGNER DA SILVA | FAO-0761 | M.TRANS | 709.18.2873525 | 1 | 05/11/2018 | 096983/2019 |
| WAGNER DA SILVA | BSV-0378 | M.TRANS | 709.18.2945444 | 1 | 28/11/2018 | 129169/2019 |
| WAGNER DA SILVA BARBOSA | CFL-3774 | M.TRANS | 709.18.2928513 | 1 | 19/11/2018 | 121405/2019 |
| WAGNER DA SILVA CABRALHOS | 030.097.262.000 | IPU | 101.18.0177152 | 11 | 18/11/2018 | 085406/2019 |
| WAGNER DA SILVA TEIXEIRA | 534.131.009.000 | IPU | 101.18.0236361 | 11 | 18/11/2018 | 090635/2019 |
| WAGNER DE ALMEIDA LOPES | 005.071.066.000 | IPU | 101.18.0051569 | 11 | 12/11/2018 | 078770/2019 |
| WAGNER DE ALMEIDA ZERINGOTA | FXM-1643 | M.TRANS | 709.18.2925538 | 1 | 19/11/2018 | 119878/2019 |
| WAGNER DE BRITO | 019.048.140.000 | IPU | 101.18.0129336 | 11 | 18/11/2018 | 082532/2019 |
| WAGNER DE BRITO | 019.048.141.000 | IPU | 101.18.0129337 | 11 | 18/11/2018 | 082533/2019 |
| WAGNER DE BRITO | 521.400.033.489 | IPU | 101.18.0210828 | 11 | 15/11/2018 | 087957/2019 |
| WAGNER DE FREITAS MARTINS | ARZ-7848 | M.TRANS | 709.18.2908206 | 1 | 05/11/2018 | 112539/2019 |
| WAGNER DE LIMA FERREIRA | FYO-3816 | M.TRANS | 709.18.2938806 | 1 | 28/11/2018 | 126329/2019 |
| WAGNER DE OLIVEIRA | DME-2123 | M.TRANS | 709.18.2931876 | 1 | 19/11/2018 | 123374/2019 |
| WAGNER DOS PASSOS SCHMITT | 015.014.027.000 | IPU | 101.18.0106315 | 11 | 12/11/2018 | 081156/2019 |
| WAGNER EDUARDO GOMES VALENTE JUNIOR | EWQ-5946 | M.TRANS | 709.18.2906754 | 1 | 05/11/2018 | 111838/2019 |
| WAGNER EDUARDO GOMES VELENTE JUNIOR | FZL-4719 | M.TRANS | 709.18.2910196 | 1 | 07/11/2018 | 113414/2019 |
| WAGNER EDUARDO GOMES VELENTE JUNIOR | FZL-4719 | M.TRANS | 709.18.2922025 | 1 | 19/11/2018 | 117997/2019 |
| WAGNER ELEUTERIO DO NASCIMENTO | 001.066.049.011 | IPU | 101.18.0010731 | 11 | 16/11/2018 | 076557/2019 |
| WAGNER ELIFAS LEVI BARBOSA | ECJ-4979 | M.TRANS | 709.18.2945215 | 1 | 28/11/2018 | 129048/2019 |
| WAGNER EUGENIO TUCCI | 032.032.044.000 | IPU | 101.18.0187114 | 11 | 19/11/2018 | 086057/2019 |
| WAGNER FABIO DE PAULA | FSH-2327 | M.TRANS | 709.18.2909700 | 1 | 07/11/2018 | 113206/2019 |
| WAGNER FELIPE DOS SANTOS | 016.015.121.208 | IPU | 101.18.0112959 | 11 | 12/11/2018 | 081585/2019 |
| WAGNER FERNANDES | 005.022.002.001 | IPU | 101.18.0048121 | 11 | 12/11/2018 | 078566/2019 |
| WAGNER FERNANDES FARIA | FIM-6274 | M.TRANS | 709.18.2908638 | 1 | 05/11/2018 | 112737/2019 |
| WAGNER FERNANDES RIBEIRO | 032.046.012.000 | IPU | 101.18.0187557 | 11 | 19/11/2018 | 086086/2019 |
| WAGNER FERNANDES RIBEIRO | 033.009.043.000 | IPU | 101.18.0190858 | 11 | 18/11/2018 | 086301/2019 |

| | | | | | | |
|--|-----------------|---------|----------------|----|------------|-------------|
| WAGNER FERREIRA CRUZ | FCS-8802 | M.TRANS | 709.18.2923970 | 1 | 19/11/2018 | 119003/2019 |
| WAGNER FERREIRA SILVA | 533.113.036.000 | IPU | 101.18.0229900 | 11 | 18/11/2018 | 089955/2019 |
| WAGNER FILETO | FEK-5157 | M.TRANS | 709.18.2912430 | 1 | 07/11/2018 | 114295/2019 |
| WAGNER GIACOMO MAGNI ME | DCV-3937 | M.TRANS | 709.18.2895540 | 1 | 05/11/2018 | 106519/2019 |
| WAGNER GIUBILATTO GONCALVES | FIC-1437 | M.TRANS | 709.18.2930972 | 1 | 19/11/2018 | 122848/2019 |
| WAGNER GOMES PEREIRA | 003.047.016.331 | IPU | 101.18.0030864 | 11 | 19/11/2018 | 077591/2019 |
| WAGNER GONCALVES LIMA | 024.072.040.000 | IPU | 101.18.0152025 | 11 | 17/11/2018 | 084034/2019 |
| WAGNER JOSE DA SILVA GALVAO | FQT-1314 | M.TRANS | 709.18.2912693 | 1 | 07/11/2018 | 114417/2019 |
| WAGNER JOSE DE BARCELOS | 026.074.037.000 | IPU | 101.18.0161701 | 11 | 12/11/2018 | 084520/2019 |
| WAGNER JOSE FERREIRA - USUFRUTO | 025.108.013.000 | IPU | 101.18.0158101 | 11 | 19/11/2018 | 084273/2019 |
| WAGNER JULIO DE ALMEIDA | FUF-2177 | M.TRANS | 709.18.2936338 | 1 | 21/11/2018 | 125393/2019 |
| WAGNER LIMA OLIVEIRA | ANW-9116 | M.TRANS | 709.18.2902943 | 1 | 05/11/2018 | 110168/2019 |
| WAGNER LUIS CAMPOS DAS MERCES | 029.103.019.000 | IPU | 101.18.0173247 | 11 | 16/11/2018 | 085180/2019 |
| WAGNER LUIS CAMPOS DAS MERCES | FFP-6473 | M.TRANS | 709.18.2925655 | 1 | 19/11/2018 | 119958/2019 |
| WAGNER MALDONADO | CYP-2411 | M.TRANS | 709.18.2908338 | 1 | 05/11/2018 | 112597/2019 |
| WAGNER MALFATTI DE CONTO EPP | FWM-3220 | M.TRANS | 709.18.2944529 | 1 | 28/11/2018 | 128765/2019 |
| WAGNER MARTINS BRANCO | DOZ-6361 | M.TRANS | 709.18.2928937 | 1 | 19/11/2018 | 121598/2019 |
| WAGNER MARTINS DE BARROS | 532.006.056.000 | IPU | 101.18.0220566 | 11 | 15/11/2018 | 088982/2019 |
| WAGNER MATOS DE MELO | FGM-2589 | M.TRANS | 709.18.2924448 | 1 | 19/11/2018 | 119236/2019 |
| WAGNER MAURICIO DE SOUZA | EMG-9629 | M.TRANS | 709.18.2874356 | 1 | 05/11/2018 | 097356/2019 |
| WAGNER MEDINA VILELA | CTO-3936 | M.TRANS | 709.18.2898813 | 1 | 05/11/2018 | 108140/2019 |
| WAGNER MOREIRA CEZAR | 620.520.004.000 | IPU | 101.18.0240754 | 11 | 16/11/2018 | 091146/2019 |
| WAGNER MOREIRA CEZAR | 620.520.004.000 | CIP | 105.18.0251234 | 11 | 26/11/2018 | 093763/2019 |
| WAGNER MOYSES RODRIGUES | EAD-8750 | M.TRANS | 709.18.2935568 | 1 | 21/11/2018 | 125060/2019 |
| WAGNER NOVAES DE SOUSA | EYC-9913 | M.TRANS | 709.18.2903673 | 1 | 05/11/2018 | 110540/2019 |
| WAGNER OLIVEIRA PINA | EFT-8331 | M.TRANS | 709.18.2919384 | 1 | 07/11/2018 | 117131/2019 |
| WAGNER OLIVEIRA PINA | EFT-8331 | M.TRANS | 709.18.2920764 | 1 | 19/11/2018 | 117455/2019 |
| WAGNER PAIVA SILVA | PUF-3464 | M.TRANS | 709.18.2880171 | 1 | 05/11/2018 | 099692/2019 |
| WAGNER PEREIRA DA COSTA | BUH-5203 | M.TRANS | 709.18.2925862 | 1 | 19/11/2018 | 120095/2019 |
| WAGNER PEREIRA FERREIRA | 029.061.013.039 | IPU | 101.18.0172081 | 11 | 16/11/2018 | 085123/2019 |
| WAGNER PESSOTTI | EYT-4850 | M.TRANS | 709.18.2901090 | 1 | 05/11/2018 | 109302/2019 |
| WAGNER RESTIVO | 002.033.052.000 | IPU | 101.18.0018014 | 11 | 15/11/2018 | 076843/2019 |
| WAGNER RIBEIRO | GBX-0166 | M.TRANS | 709.18.2935112 | 1 | 19/11/2018 | 124976/2019 |
| WAGNER RIBEIRO DE SOUZA | ARP-8527 | M.TRANS | 709.18.2945617 | 1 | 28/11/2018 | 129264/2019 |
| WAGNER RODRIGUES | EEO-4984 | M.TRANS | 709.18.2901518 | 1 | 05/11/2018 | 109508/2019 |
| WAGNER RODRIGUES DOS SANTOS | EUH-3238 | M.TRANS | 709.18.2908488 | 1 | 05/11/2018 | 112674/2019 |
| WAGNER RODRIGUES SANTOS | FJO-8859 | M.TRANS | 709.18.2934155 | 1 | 19/11/2018 | 124494/2019 |
| WAGNER RUBENS DE CARVALHO | FEF-7815 | M.TRANS | 709.18.2877534 | 1 | 05/11/2018 | 098607/2019 |
| WAGNER SANTANA DE ALMEIDA ME | ANM-7292 | M.TRANS | 709.18.2895636 | 1 | 05/11/2018 | 106562/2019 |
| WAGNER SILVA DE OLIVEIRA | DOK-6652 | M.TRANS | 709.18.2882626 | 1 | 05/11/2018 | 100724/2019 |
| WAGNER SIQUEIRA | DSN-5100 | M.TRANS | 709.18.2922982 | 1 | 19/11/2018 | 118455/2019 |
| WAGNER SOARES DA SILVA | 521.400.033.007 | CIP | 105.18.0248070 | 11 | 26/11/2018 | 092596/2019 |
| WAGNER TADEU DOS SANTOS | QIC-9305 | M.TRANS | 709.18.2883149 | 1 | 05/11/2018 | 100943/2019 |
| WAGNER TADEU DOS SANTOS | QIC-9305 | M.TRANS | 709.18.2923386 | 1 | 19/11/2018 | 118710/2019 |
| WAGNER TAVARES DE OLIVEIRA | 003.101.004.032 | IPU | 101.18.0033756 | 11 | 19/11/2018 | 077785/2019 |
| WAGNER TERUEL CABRERA | PZN-2982 | M.TRANS | 709.18.2883329 | 1 | 05/11/2018 | 101006/2019 |
| WAGNER TERUEL CABRERA | PZN-2982 | M.TRANS | 709.18.2921595 | 1 | 19/11/2018 | 117825/2019 |
| WAGNER VARELA | EYQ-8277 | M.TRANS | 709.18.2903349 | 1 | 05/11/2018 | 110367/2019 |
| WAGNER VARGAS SOUZA LINO | 003.121.008.417 | IPU | 101.18.0035430 | 11 | 19/11/2018 | 077946/2019 |
| WAGNER VIOLATO DE OLIVEIRA | BMA-6628 | M.TRANS | 709.18.2918641 | 1 | 07/11/2018 | 116788/2019 |
| WAGNER VIVANCO FERNANDEZ | 009.093.031.000 | IPU | 101.18.0080302 | 11 | 17/11/2018 | 080053/2019 |
| WAGNER VIVANCO FERNANDEZ | 010.033.023.020 | IPU | 101.18.0084406 | 11 | 17/11/2018 | 080172/2019 |
| WAGNER YOSHINORI WADA | FNZ-9261 | M.TRANS | 709.18.2878512 | 1 | 05/11/2018 | 099032/2019 |
| WASBEK REPRESENTACAO COMERCIAL LTDA - ME | 245.516 | ISS | 292.18.2550571 | 1 | 15/11/2018 | 094510/2019 |
| WAL MART BRASIL LTDA. | 098.418 | ISS | 291.18.2566346 | 1 | 15/08/2018 | 094104/2019 |
| WAL MART BRASIL LTDA. | 098.418 | P.PUBL | 707.18.0244618 | 11 | 28/11/2018 | 095752/2019 |
| WALACE MENDES RANGEL | CVL-7275 | M.TRANS | 709.18.2906809 | 1 | 05/11/2018 | 111869/2019 |
| WALAS SILVA ROCHA | CIZ-2680 | M.TRANS | 709.18.2926276 | 1 | 19/11/2018 | 120350/2019 |
| WALBER RODRIGUES SOARES | 532.321.014.000 | IPU | 101.18.0227244 | 11 | 15/11/2018 | 089631/2019 |
| WALBER RODRIGUES SOARES | 532.321.015.000 | CIP | 105.18.0249595 | 11 | 26/11/2018 | 093065/2019 |
| WALDAIR KALID FELICIO | FAU-7530 | M.TRANS | 709.18.2940085 | 1 | 28/11/2018 | 126962/2019 |
| WALDECI ANGELO DA SILVA | 521.408.011.000 | IPU | 101.18.0211436 | 11 | 15/11/2018 | 087989/2019 |
| WALDECI ANGELO DA SILVA | 521.408.011.000 | IPU | 101.18.2610210 | 7 | 02/11/2018 | 091274/2019 |
| WALDECI ANGELO DA SILVA | 521.408.011.000 | IPU | 101.18.2692828 | 6 | 26/11/2018 | 091381/2019 |
| WALDECIR CAMPOS MONTEIRO | 534.130.025.000 | CIP | 105.18.0250440 | 11 | 26/11/2018 | 093447/2019 |
| WALDECK FERREIRA SANTOS | 021.091.065.000 | IPU | 101.18.0142022 | 11 | 18/11/2018 | 083359/2019 |
| WALDELIO DE CARVALHO SANTOS TRANSPORTES ME | DLL-6464 | M.TRANS | 709.18.2943642 | 1 | 28/11/2018 | 128389/2019 |
| WALDEMAR CARDOSO DE CASTRO | 009.057.005.000 | IPU | 101.18.0078721 | 11 | 17/11/2018 | 079981/2019 |
| WALDEMAR DE SOUZA | 024.059.123.000 | IPU | 101.18.0151121 | 11 | 17/11/2018 | 083965/2019 |
| WALDEMAR DOMINGOS DA SILVA JUNIOR | DTE-8738 | M.TRANS | 709.18.2898746 | 1 | 05/11/2018 | 108102/2019 |
| WALDEMAR DOS SANTOS LOPES | GGB-5964 | M.TRANS | 709.18.2905185 | 1 | 05/11/2018 | 111153/2019 |
| WALDEMAR MARCON - ESPOLIO | 002.001.012.000 | IPU | 101.18.0015273 | 11 | 15/11/2018 | 076748/2019 |
| WALDEMAR MIRANDA | 006.062.046.000 | IPU | 101.18.0060452 | 11 | 16/11/2018 | 079294/2019 |
| WALDEMAR NUNES | FMN-0063 | M.TRANS | 709.18.2907860 | 1 | 05/11/2018 | 112388/2019 |
| WALDEMAR TANABE - ESPOLIO | 018.092.057.000 | IPU | 101.18.0125670 | 11 | 19/11/2018 | 082329/2019 |
| WALDEMAR ZINEZI - ESPOLIO | 003.018.025.000 | IPU | 101.18.0026191 | 11 | 19/11/2018 | 077228/2019 |
| WALDEMAR ZINEZI - ESPOLIO | 3.018.025.000 | CIP | 105.18.0245186 | 11 | 26/11/2018 | 091987/2019 |
| WALDEMIR BORNHOLDT | 003.125.044.000 | IPU | 101.18.0036065 | 11 | 19/11/2018 | 077976/2019 |
| WALDEMIR FERREIRA GAVIAO | 012.082.020.000 | IPU | 101.18.0098014 | 11 | 17/11/2018 | 080783/2019 |
| WALDEMIR SIQUEIRA | DUP-4982 | M.TRANS | 709.18.2929889 | 1 | 19/11/2018 | 122121/2019 |
| WALDEMIR VELOSO DA FONSECA | 018.039.119.089 | IPU | 101.18.0123138 | 11 | 19/11/2018 | 082142/2019 |
| WALDEMIR VELOSO DA FONSECA | EFY-9335 | M.TRANS | 709.18.2898411 | 1 | 05/11/2018 | 107906/2019 |
| WALDEMIR VELOSO DA FONSECA | EFY-9335 | M.TRANS | 709.18.2898791 | 1 | 05/11/2018 | 108127/2019 |
| WALDENIR FERREIRA BATISTA | ATZ-5806 | M.TRANS | 709.18.2927313 | 1 | 19/11/2018 | 120828/2019 |
| WALDENYR GALANI | HAB-4392 | M.TRANS | 709.18.2905903 | 1 | 05/11/2018 | 111420/2019 |
| WALDEREZ BERALDO | EIY-0123 | M.TRANS | 709.18.2911708 | 1 | 07/11/2018 | 113980/2019 |
| WALDEREZ BESERRA FARIAS | 025.070.062.000 | IPU | 101.18.0155704 | 11 | 19/11/2018 | 084190/2019 |
| WALDEREZ DI DONATO | 007.026.028.000 | IPU | 101.18.0064488 | 11 | 12/11/2018 | 079543/2019 |
| WALDEREZ SILVA FIGUEIREDO | DPL-6176 | M.TRANS | 709.18.2875306 | 1 | 05/11/2018 | 097750/2019 |
| WALDETE ARANHA DE OLIVEIRA | 229.865 | TX/PPUB | 708.18.2787367 | 3 | 05/11/2018 | 096066/2019 |
| WALDIK DE JESUS RECEVICH | DIZ-7472 | M.TRANS | 709.18.2880767 | 1 | 05/11/2018 | 099939/2019 |
| WALDINEI MANOEL DO NASCIMENTO | EXY-8356 | M.TRANS | 709.18.2925952 | 1 | 19/11/2018 | 120149/2019 |

| | | | | | | |
|---|-----------------|----------------|----------------|------------|-------------|-------------|
| WALDINEY PEREIRA DA FONSECA 21912306875 | KDW-9598 | M.TRANS | 709.18.2895174 | 1 | 05/11/2018 | 106312/2019 |
| WALDINEY PEREIRA DA FONSECA 21912306875 | KDW-9598 | M.TRANS | 709.18.2931744 | 1 | 19/11/2018 | 123304/2019 |
| WALDIONOR MAGALHAES - ESPOLIO | 522.104.110.000 | IPU | 101.18.0214026 | 11 | 12/11/2018 | 088233/2019 |
| WALDIR ALEXANDRE VARELA | 004.048.129.013 | IPU | 101.18.0041130 | 11 | 17/11/2018 | 078256/2019 |
| WALDIR BARBOZA | 031.138.001.000 | IPU | 101.18.0185059 | 11 | 19/11/2018 | 085897/2019 |
| WALDIR BORTOLETTO | 010.014.026.000 | IPU | 101.18.0082016 | 11 | 17/11/2018 | 080089/2019 |
| WALDIR CARDOZO RIVERA | EMY-5975 | M.TRANS | 709.18.2902241 | 1 | 05/11/2018 | 109825/2019 |
| WALDIR CARDOZO RIVERA | EMY-5975 | M.TRANS | 709.18.2918902 | 1 | 07/11/2018 | 116918/2019 |
| WALDIR CARDOZO RIVERA | EMY-5975 | M.TRANS | 709.18.2924175 | 1 | 19/11/2018 | 119079/2019 |
| WALDIR DA SILVA SOARES | 005.067.002.183 | IPU | 101.18.0050943 | 11 | 12/11/2018 | 078755/2019 |
| WALDIR DE OLIVEIRA ASSIS | 522.112.009.000 | IPU | 101.18.0214374 | 11 | 12/11/2018 | 088259/2019 |
| WALDIR MUNIZ HUMMIG | 016.015.124.199 | IPU | 101.18.0113662 | 11 | 12/11/2018 | 081644/2019 |
| WALDIR PEDREIRA | FNW-5869 | M.TRANS | 709.18.2886732 | 1 | 05/11/2018 | 102384/2019 |
| WALDIR WALTER BUENO | CTB-6418 | M.TRANS | 709.18.2937134 | 1 | 21/11/2018 | 125818/2019 |
| WALDOMIRA APARECIDA ELIAS ROCHA | DWN-0655 | M.TRANS | 709.18.2898733 | 1 | 05/11/2018 | 108097/2019 |
| WALDOMIRO CACEFO | FOC-5358 | M.TRANS | 709.18.2901507 | 1 | 05/11/2018 | 109503/2019 |
| WALDOMIRO DE OLIVEIRA | 006.024.077.000 | IPU | 101.18.0055145 | 11 | 16/11/2018 | 079070/2019 |
| WALDOMIRO DOS SANTOS | 003.112.001.041 | IPU | 101.18.0034376 | 11 | 19/11/2018 | 077834/2019 |
| WALDOMIRO PIRES | 033.070.032.000 | IPU | 101.18.0194014 | 11 | 18/11/2018 | 086515/2019 |
| WALID ALSHEKH ALNAJAR | DJE-9045 | M.TRANS | 709.18.2909043 | 1 | 05/11/2018 | 112924/2019 |
| WALID ALSHEKH ALNAJAR | DJE-9045 | M.TRANS | 709.18.2909044 | 1 | 05/11/2018 | 112925/2019 |
| WALID ALSHEKH ALNAJAR | DJE-9045 | M.TRANS | 709.18.2909045 | 1 | 05/11/2018 | 112926/2019 |
| WALID ALSHEKH ALNAJAR | DJE-9045 | M.TRANS | 709.18.2933209 | 1 | 19/11/2018 | 124073/2019 |
| WALISSON ALVES DUARTE | EEU-9969 | M.TRANS | 709.18.2931741 | 1 | 19/11/2018 | 123302/2019 |
| WALKIRIA COSME LOURENCO | 006.027.115.019 | IPU | 101.18.0056150 | 11 | 16/11/2018 | 079096/2019 |
| WALKIRIA DAS GRACAS FELIPE | 032.060.060.000 | IPU | 101.18.0187922 | 11 | 19/11/2018 | 086112/2019 |
| WALKIRIA HIROKO TANISAKA | 012.038.052.022 | IPU | 101.18.0095623 | 11 | 17/11/2018 | 080651/2019 |
| WALKYRIA ASSUMPÇÃO | 006.027.117.045 | IPU | 101.18.0056267 | 11 | 16/11/2018 | 079099/2019 |
| WALKYRIA SEABRA | EGG-8056 | M.TRANS | 709.18.2936022 | 1 | 21/11/2018 | 125265/2019 |
| WALLA NATIVIDADE COSTA SILVA | HWE-9275 | M.TRANS | 709.18.2899510 | 1 | 05/11/2018 | 108558/2019 |
| WALLACE ALVES BARRETO | BZC-3147 | M.TRANS | 709.18.2931048 | 1 | 19/11/2018 | 122891/2019 |
| WALLACE APARECIDO FERREIRA | DOO-8898 | M.TRANS | 709.18.2925177 | 1 | 19/11/2018 | 119664/2019 |
| WALLACE BRASIL DA SILVA | EVL-3978 | M.TRANS | 709.18.2873610 | 1 | 05/11/2018 | 097032/2019 |
| WALLACE DOS REIS OLIVEIRA | ERY-0430 | M.TRANS | 709.18.2899948 | 1 | 05/11/2018 | 108752/2019 |
| WALLACE MULLER CASSIANO SILVA | ELN-1393 | M.TRANS | 709.18.2898162 | 1 | 05/11/2018 | 107746/2019 |
| WALLACE MULLER CASSIANO SILVA | FCV-5082 | M.TRANS | 709.18.2926745 | 1 | 19/11/2018 | 120570/2019 |
| WALLACE PINHEIRO DA SILVA | PP/FUNE | 702.18.4000845 | 9 | 14/11/2018 | 095177/2019 | |
| WALLACE ROSA NASCIMENTO | 019.024.090.008 | IPU | 101.18.0128068 | 11 | 18/11/2018 | 082447/2019 |
| WALLACE SILVA DOS SANTOS | GHE-1600 | M.TRANS | 709.18.2925157 | 1 | 19/11/2018 | 119649/2019 |
| WALLACE SILVA GOMES | NTR-1462 | M.TRANS | 709.18.2897375 | 1 | 05/11/2018 | 107261/2019 |
| WALLY GIANNATTASIO FOZ | 012.004.026.000 | IPU | 101.18.0092200 | 11 | 17/11/2018 | 080515/2019 |
| WALLY GIANNATTASIO FOZ | 012.005.001.000 | IPU | 101.18.0092222 | 11 | 17/11/2018 | 080516/2019 |
| WALLY GIANNATTASIO FOZ | 012.005.042.000 | IPU | 101.18.0092257 | 11 | 17/11/2018 | 080517/2019 |
| WALLY GIANNATTASIO FOZ | 012.006.029.000 | IPU | 101.18.0092287 | 11 | 17/11/2018 | 080518/2019 |
| WALLY GIANNATTASIO FOZ | 12.004.026.000 | CIP | 105.18.0245753 | 11 | 26/11/2018 | 092059/2019 |
| WALLY GIANNATTASIO FOZ | 12.005.001.000 | CIP | 105.18.0245755 | 11 | 26/11/2018 | 092060/2019 |
| WALLY GIANNATTASIO FOZ | 12.005.042.000 | CIP | 105.18.0245758 | 11 | 26/11/2018 | 092061/2019 |
| WALLY GIANNATTASIO FOZ | 12.006.029.000 | CIP | 105.18.0245759 | 11 | 26/11/2018 | 092062/2019 |
| WALMIR ALVARES | FPZ-8968 | M.TRANS | 709.18.2875172 | 1 | 05/11/2018 | 097696/2019 |
| WALMIR BARBOSA SOARES | FMU-0178 | M.TRANS | 709.18.2923064 | 1 | 19/11/2018 | 118507/2019 |
| WALMIR FRANCISCO | 031.153.004.000 | IPU | 101.18.0185730 | 11 | 19/11/2018 | 085969/2019 |
| WALMIR HAYDN | PAI-5200 | M.TRANS | 709.18.2900199 | 1 | 05/11/2018 | 108870/2019 |
| WALMIR RODRIGUES GARCIA | 533.254.005.000 | IPU | 101.18.0232497 | 11 | 18/11/2018 | 090176/2019 |
| WALNER DAROS DOS SANTOS | FSI-1753 | M.TRANS | 709.18.2881657 | 1 | 05/11/2018 | 100303/2019 |
| WALTER ARRUDA JUNIOR | ENC-9772 | M.TRANS | 709.18.2900141 | 1 | 05/11/2018 | 108837/2019 |
| WALTER BEZERRA DE MENEZES | 025.082.005.000 | IPU | 101.18.0156737 | 11 | 19/11/2018 | 084213/2019 |
| WALTER CORDEIRO DA LUZ | CJS-9497 | M.TRANS | 709.18.2871642 | 1 | 05/11/2018 | 096182/2019 |
| WALTER CUSTODIO DE SANTANA | 016.073.085.000 | IPU | 101.18.0117220 | 11 | 12/11/2018 | 081840/2019 |
| WALTER DA ROCHA LIMA | 020.018.041.000 | IPU | 101.18.0131295 | 11 | 17/11/2018 | 082684/2019 |
| WALTER DIAS | 017.021.016.000 | IPU | 101.18.0118517 | 11 | 12/11/2018 | 081907/2019 |
| WALTER DIAS DA SILVA - ESPOLIO | | ISS CC | 705.18.2684279 | 6 | 16/11/2018 | 095587/2019 |
| WALTER DIAS TEIXEIRA JUNIOR | EPP-1046 | M.TRANS | 709.18.2890236 | 1 | 05/11/2018 | 103910/2019 |
| WALTER DOS SANTOS PEREIRA | AAM-4333 | M.TRANS | 709.18.2881671 | 1 | 05/11/2018 | 100309/2019 |
| WALTER DOS SANTOS PEREIRA | AAM-4333 | M.TRANS | 709.18.2911516 | 1 | 07/11/2018 | 113894/2019 |
| WALTER DOS SANTOS-ESPOLIO | 020.068.059.000 | IPU | 101.17.2964563 | 12 | 19/11/2018 | 076197/2019 |
| WALTER DOS SANTOS-ESPOLIO | 020.068.059.000 | IPU | 101.18.0133791 | 11 | 17/11/2018 | 082809/2019 |
| WALTER DOS SANTOS-ESPOLIO | 020.068.064.002 | IPU | 101.18.0133794 | 11 | 17/11/2018 | 082810/2019 |
| WALTER DOS SANTOS-ESPOLIO | 020.068.064.003 | IPU | 101.18.0133795 | 11 | 17/11/2018 | 082811/2019 |
| WALTER FOGULIN CARDOSO GALATI | EZR-1724 | M.TRANS | 709.18.2939049 | 1 | 28/11/2018 | 126463/2019 |
| WALTER FRITZ KOLBE NETTO | EIH-4259 | M.TRANS | 709.18.2871831 | 1 | 05/11/2018 | 096254/2019 |
| WALTER GALMACCI | 010.005.061.000 | IPU | 101.18.0080974 | 11 | 17/11/2018 | 080066/2019 |
| WALTER GERMANO DE JESUS | DFF-6775 | M.TRANS | 709.18.2919981 | 1 | 07/11/2018 | 117370/2019 |
| WALTER GOMES MIRANDA JUNIOR | 033.058.026.010 | IPU | 101.18.0193350 | 11 | 18/11/2018 | 086456/2019 |
| WALTER JAZRA | 030.089.078.004 | IPU | 101.18.0176880 | 11 | 18/11/2018 | 085391/2019 |
| WALTER JOAO TAKETI | AMS-7326 | M.TRANS | 709.18.2931503 | 1 | 19/11/2018 | 123159/2019 |
| WALTER JORGE CARDOSO | FTM-8886 | M.TRANS | 709.18.2904358 | 1 | 05/11/2018 | 110782/2019 |
| WALTER JOSE FURTADO | 510.122.015.000 | IPU | 101.18.0200208 | 11 | 16/11/2018 | 087069/2019 |
| WALTER JOSE SILVA DE OLIVEIRA | DTZ-3239 | M.TRANS | 709.18.2922319 | 1 | 19/11/2018 | 118151/2019 |
| WALTER KIVUNA | BAE-9034 | M.TRANS | 709.18.2894098 | 1 | 05/11/2018 | 105739/2019 |
| WALTER LAZZURI | 003.048.126.059 | IPU | 101.18.0031697 | 11 | 19/11/2018 | 077695/2019 |
| WALTER LAZZURI | 003.048.126.082 | IPU | 101.18.0031720 | 11 | 19/11/2018 | 077697/2019 |
| WALTER LEBLON FERREIRA DOS SANTOS | 018.039.071.001 | IPU | 101.18.0122882 | 11 | 19/11/2018 | 082123/2019 |
| WALTER LEME GODDY | 018.073.010.000 | IPU | 101.18.0124945 | 11 | 19/11/2018 | 082293/2019 |
| WALTER LUIZ DE PINHO | ETE-8475 | M.TRANS | 709.18.2904775 | 1 | 05/11/2018 | 110974/2019 |
| WALTER LUIZ DE SOUZA | CHU-9953 | M.TRANS | 709.18.2878848 | 1 | 05/11/2018 | 099176/2019 |
| WALTER MITSUSHIKO SATO | 31.141.045.000 | CIP | 105.18.0246983 | 11 | 26/11/2018 | 092278/2019 |
| WALTER MITSUSHIKO SATO | 31.141.046.000 | CIP | 105.18.0246984 | 11 | 26/11/2018 | 092279/2019 |
| WALTER NABEIRO JUNIOR | 001.050.074.020 | IPU | 101.18.0009318 | 11 | 16/11/2018 | 076506/2019 |
| WALTER NOGUEIRA MAGALHAES | GES-7738 | M.TRANS | 709.18.2941381 | 1 | 28/11/2018 | 127600/2019 |
| WALTER NUNES CORREIA | EDB-2853 | M.TRANS | 709.18.2876923 | 1 | 05/11/2018 | 098358/2019 |
| WALTER PEREIRA DA SILVA JUNIOR | 033.094.036.000 | IPU | 101.18.0194789 | 11 | 18/11/2018 | 086569/2019 |
| WALTER PEREIRA MARQUES FILHO | FMC-6156 | M.TRANS | 709.18.2929471 | 1 | 19/11/2018 | 121881/2019 |

| | | | | | | |
|----------------------------------|-----------------|---------|----------------|----|------------|-------------|
| WALTER RANDOW MAGALHAES | 025.023.083.009 | IPU | 101.18.0153322 | 11 | 19/11/2018 | 084089/2019 |
| WALTER RICARDO LAGLER | 027.027.134.000 | IPU | 101.18.0163927 | 11 | 15/11/2018 | 084673/2019 |
| WALTER ROCHA DE OLIVEIRA | CLL-2530 | M.TRANS | 709.18.2878356 | 1 | 05/11/2018 | 098972/2019 |
| WALTER ROGERIO DE MORAES | DIK-1540 | M.TRANS | 709.18.2907371 | 1 | 05/11/2018 | 112143/2019 |
| WALTER ROSA LEITE PRACA | 032.017.032.000 | IPU | 101.18.0186549 | 11 | 19/11/2018 | 086017/2019 |
| WALTER ROSA LEITE PRACA | 032.017.033.000 | IPU | 101.18.0186550 | 11 | 19/11/2018 | 086018/2019 |
| WALTER ROSA LEITE PRACA | 032.017.034.000 | IPU | 101.18.0186551 | 11 | 19/11/2018 | 086019/2019 |
| WALTER ROSSINHOLE | ENK-4679 | M.TRANS | 709.18.2926418 | 1 | 19/11/2018 | 120421/2019 |
| WALTER TADEU GUTO PASCOA | FKK-2659 | M.TRANS | 709.18.2872437 | 1 | 05/11/2018 | 096520/2019 |
| WALTER TOT JUNIOR | 026.002.074.032 | IPU | 101.18.0159426 | 11 | 12/11/2018 | 084358/2019 |
| WALTER VALE | EBF-7768 | M.TRANS | 709.18.2929385 | 1 | 19/11/2018 | 121821/2019 |
| WALTERCIDES FERNANDES | 002.090.028.000 | IPU | 101.18.0024778 | 11 | 15/11/2018 | 077158/2019 |
| WALY GOMES DE OLIVEIRA SOUZA | EBP-4262 | M.TRANS | 709.18.2908612 | 1 | 05/11/2018 | 112723/2019 |
| WAMILCE SALETE DE SOUZA | 23.042.029.000 | CIP | 105.18.0246316 | 11 | 26/11/2018 | 092183/2019 |
| WANCEMBERG ALVES LIMA | DEB-3571 | M.TRANS | 709.18.2891262 | 1 | 05/11/2018 | 104335/2019 |
| WANCEMBERG ALVES LIMA | DEB-3571 | M.TRANS | 709.18.2898861 | 1 | 05/11/2018 | 108165/2019 |
| WANDA DE OLIVEIRA GOMES | OXI-5318 | M.TRANS | 709.18.2921958 | 1 | 19/11/2018 | 117967/2019 |
| WANDER ALVES DE SOUSA | 020.042.012.000 | IPU | 101.18.0132376 | 11 | 17/11/2018 | 082754/2019 |
| WANDER AMORIM | 008.025.129.015 | IPU | 101.18.0072390 | 11 | 14/11/2018 | 079796/2019 |
| WANDER CIRINEU DUARTE | EWL-3409 | M.TRANS | 709.18.2940122 | 1 | 28/11/2018 | 126982/2019 |
| WANDER LUIS DOMINGOS VITOR | EQF-4259 | M.TRANS | 709.18.2913177 | 1 | 07/11/2018 | 114628/2019 |
| WANDER LUIS DOMINGOS VITOR | EQF-4259 | M.TRANS | 709.18.2931771 | 1 | 19/11/2018 | 123319/2019 |
| WANDER LUIZ SILVA | FTT-1155 | M.TRANS | 709.18.2928833 | 1 | 19/11/2018 | 121549/2019 |
| WANDER MARTINS TRISTAO CRESPI | 001.052.008.027 | IPU | 101.18.0009574 | 11 | 16/11/2018 | 076514/2019 |
| WANDERLEI APARECIDO CAVALHEIRO | 024.012.066.083 | IPU | 101.18.0146929 | 11 | 17/11/2018 | 083643/2019 |
| WANDERLEI DE OLIVEIRA | CFP-8947 | M.TRANS | 709.18.2900787 | 1 | 05/11/2018 | 109156/2019 |
| WANDERLEI GOMES DOS SANTOS | DRB-9872 | M.TRANS | 709.18.2930902 | 1 | 19/11/2018 | 122811/2019 |
| WANDERLEI RICARDO MOREIRA | DUI-7569 | M.TRANS | 709.18.2918558 | 1 | 07/11/2018 | 116750/2019 |
| WANDERLEIA PINTO DE ASSIS ME | ESU-8491 | M.TRANS | 709.18.2908489 | 1 | 05/11/2018 | 112675/2019 |
| WANDERLEY AGNANI | 033.113.021.000 | IPU | 101.18.0195526 | 11 | 18/11/2018 | 086634/2019 |
| WANDERLEY AGNANI | | P.PUBL | 707.18.0244414 | 11 | 28/11/2018 | 095734/2019 |
| WANDERLEY ALESSI | PVF-6424 | M.TRANS | 709.18.2912086 | 1 | 07/11/2018 | 114136/2019 |
| WANDERLEY ALMEIDA TONETTO | ESB-0056 | M.TRANS | 709.18.2875891 | 1 | 05/11/2018 | 097982/2019 |
| WANDERLEY APARECIDO JUSTI | 006.037.086.000 | IPU | 101.18.0058006 | 11 | 16/11/2018 | 079155/2019 |
| WANDERLEY APARECIDO JUSTI | 033.026.048.000 | IPU | 101.18.0191584 | 11 | 18/11/2018 | 086365/2019 |
| WANDERLEY CONTE | 020.068.011.002 | IPU | 101.18.0133728 | 11 | 17/11/2018 | 082807/2019 |
| WANDERLEY CORREIA DA ROCHA | 021.024.029.000 | IPU | 101.18.0139005 | 11 | 18/11/2018 | 083180/2019 |
| WANDERLEY FERNANDES TRINDADE | 522.116.017.000 | IPU | 101.18.0214462 | 11 | 12/11/2018 | 088270/2019 |
| WANDERLEY FERNANDES TRINDADE | DUL-9906 | M.TRANS | 709.18.2932822 | 1 | 19/11/2018 | 123872/2019 |
| WANDERLEY GOMES DA SILVA | DFX-9353 | M.TRANS | 709.18.2886859 | 1 | 05/11/2018 | 102431/2019 |
| WANDERLEY IMMEZI DOS SANTOS | 005.022.015.013 | IPU | 101.18.0048167 | 11 | 12/11/2018 | 078567/2019 |
| WANDERLEY INACIO SANTANA | DBW-2938 | M.TRANS | 709.18.2878023 | 1 | 05/11/2018 | 098829/2019 |
| WANDERLEY INACIO SANTANA | DBW-2938 | M.TRANS | 709.18.2891719 | 1 | 05/11/2018 | 104537/2019 |
| WANDERLEY INACIO SANTANA | DBW-2938 | M.TRANS | 709.18.2893842 | 1 | 05/11/2018 | 105597/2019 |
| WANDERLEY JUNQUEIRA | 002.073.026.349 | IPU | 101.18.0022152 | 11 | 15/11/2018 | 077049/2019 |
| WANDERLEY NAVARRO | 006.028.110.038 | IPU | 101.18.0056425 | 11 | 15/11/2018 | 079105/2019 |
| WANDERLEY PRADO FOLLADOR | NYH-1793 | M.TRANS | 709.18.2910690 | 1 | 07/11/2018 | 113621/2019 |
| WANDERLEY RUGGERO CARRARO | 025.023.106.003 | IPU | 101.18.0153358 | 11 | 19/11/2018 | 084090/2019 |
| WANDERLEY SPECHOTO | DAQ-5128 | M.TRANS | 709.18.2941063 | 1 | 28/11/2018 | 127423/2019 |
| WANDERLITO DE ASSIS LUCAS | DQY-1844 | M.TRANS | 709.18.2889520 | 1 | 05/11/2018 | 103570/2019 |
| WANDERLUCIA SIQUEIRA DE LIMA | DIB-5186 | M.TRANS | 709.18.2929322 | 1 | 19/11/2018 | 121785/2019 |
| WANDERLY ALVES DA SILVA | 532.311.002.000 | CIP | 105.18.0249504 | 11 | 26/11/2018 | 093013/2019 |
| WANDERSON CARDOSO | FJQ-0086 | M.TRANS | 709.18.2910772 | 1 | 07/11/2018 | 113654/2019 |
| WANDERSON CORREIA BRITO | KPI-7783 | M.TRANS | 709.18.2919375 | 1 | 07/11/2018 | 117126/2019 |
| WANDERSON DAVI DE SOUSA | FON-3515 | M.TRANS | 709.18.2873619 | 1 | 05/11/2018 | 097038/2019 |
| WANDERSON DE ARAUJO PAULINO | EJH-6472 | M.TRANS | 709.18.2923003 | 1 | 19/11/2018 | 118468/2019 |
| WANDERSON DE GENARO | 016.015.100.061 | IPU | 101.18.0112383 | 11 | 12/11/2018 | 081545/2019 |
| WANDERSON DOS SANTOS JUNIOR | KNH-6571 | M.TRANS | 709.18.2898307 | 1 | 05/11/2018 | 107839/2019 |
| WANDERSON EUFRASINO BARBOSA | CKQ-4425 | M.TRANS | 709.18.2917298 | 1 | 07/11/2018 | 116079/2019 |
| WANDERSON FELIX DE SOUSA | FXI-3577 | M.TRANS | 709.18.2934804 | 1 | 19/11/2018 | 124806/2019 |
| WANDERSON GON A ALMEIDA LAGE | FDG-1020 | M.TRANS | 709.18.2901476 | 1 | 05/11/2018 | 109486/2019 |
| WANDERSON JOSE FERREIRA DA SILVA | 014.029.010.128 | IPU | 101.18.0105771 | 11 | 12/11/2018 | 081119/2019 |
| WANDERSON PEREIRA MAGACHAES | GRF-0066 | M.TRANS | 709.18.2908976 | 1 | 05/11/2018 | 112886/2019 |
| WANDERSON PERREIRA DA COSTA | LKQ-7002 | M.TRANS | 709.18.2883694 | 1 | 05/11/2018 | 101144/2019 |
| WANDERSON ROBERT SANTOS BARNOSA | DIS-7727 | M.TRANS | 709.18.2872769 | 1 | 05/11/2018 | 096660/2019 |
| WANDERSON ROBERT SANTOS BARNOSA | DIS-7727 | M.TRANS | 709.18.2873973 | 1 | 05/11/2018 | 097181/2019 |
| WANDERSON ROBERT SANTOS BARNOSA | DIS-7727 | M.TRANS | 709.18.2874388 | 1 | 05/11/2018 | 097368/2019 |
| WANDERSON ROBERT SANTOS BARNOSA | DIS-7727 | M.TRANS | 709.18.2935496 | 1 | 21/11/2018 | 125028/2019 |
| WANDERSON ROVERON | EPV-4474 | M.TRANS | 709.18.2890604 | 1 | 05/11/2018 | 104069/2019 |
| WANDO BARBOSA ARAUJO | 532.319.016.000 | IPU | 101.18.0227180 | 11 | 15/11/2018 | 089620/2019 |
| WANECIR PINTO DOMINGOS DE CAMPOS | ELD-2868 | M.TRANS | 709.18.2936517 | 1 | 21/11/2018 | 125483/2019 |
| WANTIE SANTOS MORAES | 003.045.021.226 | IPU | 101.18.0028342 | 11 | 19/11/2018 | 077343/2019 |
| WANTUIL DO CARMO OZORIO | EKK-6855 | M.TRANS | 709.18.2940316 | 1 | 28/11/2018 | 127081/2019 |
| WARLESSON DE SOUZA TOMAZ | ERN-6786 | M.TRANS | 709.18.2922022 | 1 | 19/11/2018 | 117995/2019 |
| WARLEY FLORINDO | EJK-0246 | M.TRANS | 709.18.2892549 | 1 | 05/11/2018 | 104946/2019 |
| WARLEY GONCALVES DE OLIVEIRA | DLZ-1104 | M.TRANS | 709.18.2934038 | 1 | 19/11/2018 | 124429/2019 |
| WARNER LUIZ DE MOURA CAMPOS | 533.313.016.000 | IPU | 101.18.0232878 | 11 | 18/11/2018 | 090243/2019 |
| WARNER LUIZ DE MOURA CAMPOS | 533.338.001.000 | CIP | 105.18.0250077 | 11 | 26/11/2018 | 093272/2019 |
| WARYS ALVES DE FREITAS MEDRADO | DZR-4239 | M.TRANS | 709.18.2909989 | 1 | 07/11/2018 | 113322/2019 |
| WASHIGTON RIBEIRO SALES | FYF-4428 | M.TRANS | 709.18.2892914 | 1 | 05/11/2018 | 105115/2019 |
| WASHINGTON DA SILVA | 018.034.046.000 | IPU | 101.18.0122375 | 11 | 19/11/2018 | 082088/2019 |
| WASHINGTON DA SILVA | 027.060.021.000 | IPU | 101.18.0165065 | 11 | 15/11/2018 | 084734/2019 |
| WASHINGTON DE OLIVEIRA CARMONA | 015.036.217.021 | IPU | 101.18.0108418 | 11 | 12/11/2018 | 081319/2019 |
| WASHINGTON FERREIRA DA SILVA | EAL-4612 | M.TRANS | 709.18.2910510 | 1 | 07/11/2018 | 113540/2019 |
| WASHINGTON FERREIRA DOS SANTOS | DAR-4422 | M.TRANS | 709.18.2903896 | 1 | 05/11/2018 | 110632/2019 |
| WASHINGTON LIMA FRANCA | BPI-3648 | M.TRANS | 709.18.2941221 | 1 | 28/11/2018 | 127501/2019 |
| WASHINGTON LUIS DE SOUZA | 003.115.001.026 | IPU | 101.18.0034660 | 11 | 19/11/2018 | 077865/2019 |
| WASHINGTON LUIS DOS SANTOS | 033.124.005.050 | IPU | 101.18.0195881 | 11 | 18/11/2018 | 086664/2019 |
| WASHINGTON LUIS DOS SANTOS | ACS-5509 | M.TRANS | 709.18.2885623 | 1 | 05/11/2018 | 101920/2019 |
| WASHINGTON LUIS MORALES | GFM-6517 | M.TRANS | 709.18.2934634 | 1 | 19/11/2018 | 124720/2019 |
| WASHINGTON LUIZ DE OLIVEIRA | 031.044.056.000 | IPU | 101.18.0181445 | 11 | 19/11/2018 | 085654/2019 |
| WASHINGTON LUIZ LOBO | EIH-4671 | M.TRANS | 709.18.2886312 | 1 | 05/11/2018 | 102203/2019 |

| | | | | | | |
|---|-----------------|---------|----------------|----|------------|-------------|
| WASHINGTON LUIZ MARTINS DA SILVA | 223-3134 | M.TRANS | 709.18.2917996 | 1 | 07/11/2018 | 116471/2019 |
| WASHINGTON LUIZ SILVA | JIX-2374 | M.TRANS | 709.18.2902845 | 1 | 05/11/2018 | 110117/2019 |
| WASHINGTON MARQUES BENTO | 003.047.016.174 | IPU | 101.18.0030707 | 11 | 19/11/2018 | 077570/2019 |
| WASHINGTON RAMOS DE SOUZA | 534.307.006.000 | CIP | 105.18.0250731 | 11 | 26/11/2018 | 093612/2019 |
| WASHINGTON SYLVIO ZANCHENKO FONSECA | EEV-5115 | M.TRANS | 709.18.2909931 | 1 | 07/11/2018 | 113296/2019 |
| WASHINGTON WELLINGTON BISPO DA SILVA | EHZ-6863 | M.TRANS | 709.18.2926534 | 1 | 19/11/2018 | 120483/2019 |
| WASILY TARASIUW PAWLUK | | ISS CC | 705.18.2824813 | 3 | 19/11/2018 | 095634/2019 |
| WASLY JAROS DOS SANTOS | DMH-0303 | M.TRANS | 709.18.2932271 | 1 | 19/11/2018 | 123610/2019 |
| WASSEL BEN HAJ AMOR | PZD-8030 | M.TRANS | 709.18.2931045 | 1 | 19/11/2018 | 122888/2019 |
| WATER LAB - ANALISES AMBIENTAIS LTDA EPP | 065.331 | ISS | 291.18.2564370 | 1 | 15/11/2018 | 094064/2019 |
| WATER LAB - ANALISES AMBIENTAIS LTDA EPP | 065.331 | ISS | 291.18.2567937 | 1 | 15/10/2018 | 094137/2019 |
| WATER LAB - ANALISES AMBIENTAIS LTDA EPP | 065.331 | ISS | 291.18.2567940 | 1 | 15/11/2018 | 094138/2019 |
| WATER LAB - ANALISES AMBIENTAIS LTDA EPP | 065.331 | ISS | 292.18.2564360 | 1 | 15/11/2018 | 094766/2019 |
| WATER LAB - ANALISES AMBIENTAIS LTDA EPP | 065.331 | ISS | 292.18.2564685 | 1 | 15/10/2018 | 094769/2019 |
| WAVE DIGITAL CREATION LTDA | 266.489 | TFFP/FX | 406.18.2869377 | 1 | 06/11/2018 | 095068/2019 |
| WAYNI KENNY FAUSTO | 016.015.139.129 | ITBI | 104.18.0088837 | 1 | 25/11/2018 | 091946/2019 |
| WAYTECH ENGENHARIA E COMERCIO EIRELLI | FDG-6086 | M.TRANS | 709.18.2944269 | 1 | 28/11/2018 | 128667/2019 |
| WB ENGENHARIA ELETRICA LTDA EPP | HKE-8323 | M.TRANS | 709.18.2943116 | 1 | 28/11/2018 | 128148/2019 |
| WBAGESTAO TECNOLOGIA E SOFTWARE LTDA EPP | FQA-6323 | M.TRANS | 709.18.2914848 | 1 | 07/11/2018 | 115163/2019 |
| WBAGESTAO TECNOLOGIA E SOFTWARE LTDA EPP | FQA-6323 | M.TRANS | 709.18.2914862 | 1 | 07/11/2018 | 115169/2019 |
| WCA ADMINISTRACAO CONSTRUCAO MANUTENCAO | FIN-5668 | M.TRANS | 709.18.2894512 | 1 | 05/11/2018 | 105960/2019 |
| WCR ENGENHARIA E CONSTRUCOES LTDA | 010.028.070.007 | IPU | 101.18.0083911 | 11 | 17/11/2018 | 080153/2019 |
| WDO VEICULOS EIRELI ME | OLW-1098 | M.TRANS | 709.18.2943189 | 1 | 28/11/2018 | 128175/2019 |
| WEB LUCA SERVICOS DIGITAIS E EDITORACAO ELETR | FGJ-9847 | M.TRANS | 709.18.2910665 | 1 | 07/11/2018 | 113612/2019 |
| WEB LUCA SERVICOS DIGITAIS E EDITORACAO ELETR | FGJ-9847 | M.TRANS | 709.18.2941961 | 1 | 28/11/2018 | 127784/2019 |
| WEBTRANS TRANSPORTES EIRELI EPP | EFW-2161 | M.TRANS | 709.18.2917048 | 1 | 07/11/2018 | 115963/2019 |
| WED ASSESSORIA E CONSULTORIA EIRELI | 265.961 | TFFP/FX | 406.18.2868209 | 2 | 22/11/2018 | 095016/2019 |
| WEDER APARECIDO | EPM-4825 | M.TRANS | 709.18.2881156 | 1 | 05/11/2018 | 100099/2019 |
| WEDJAIANE PEDROZA RODRIGUES | ECY-0317 | M.TRANS | 709.18.2877769 | 1 | 05/11/2018 | 098704/2019 |
| WEDJAIANE PEDROZA RODRIGUES | ECY-0317 | M.TRANS | 709.18.2900311 | 1 | 05/11/2018 | 108926/2019 |
| WEDJAIANE PEDROZA RODRIGUES | ECY-0317 | M.TRANS | 709.18.2938463 | 1 | 28/11/2018 | 126157/2019 |
| WEDJAIANE PEDROZA RODRIGUES | ECY-0317 | M.TRANS | 709.18.2945031 | 1 | 28/11/2018 | 128960/2019 |
| WEIDEN ALVES | EQZ-3575 | M.TRANS | 709.18.2908693 | 1 | 05/11/2018 | 112765/2019 |
| WEIDER DE CASSIO CAMARGO | DDP-6206 | M.TRANS | 709.18.2928867 | 1 | 19/11/2018 | 121565/2019 |
| WEINNER DARLISSON COSTA | 510.100.048.110 | IPU | 101.18.0198961 | 11 | 16/11/2018 | 086928/2019 |
| WELBER F. DE SIQUEIRA SOC. INDIV. DE ADVOCACIA | 254.609 | ISS | 292.18.2548508 | 1 | 15/11/2018 | 094437/2019 |
| WELBER FERNANDES DE SIQUEIRA | FQJ-7051 | M.TRANS | 709.18.2945753 | 1 | 28/11/2018 | 129319/2019 |
| WELBER LUIS VAZ CURVO | DDM-5981 | M.TRANS | 709.18.2901373 | 1 | 05/11/2018 | 109441/2019 |
| WELBERT DE OLIVEIRA MORAES | FAQ-2925 | M.TRANS | 709.18.2873190 | 1 | 05/11/2018 | 096842/2019 |
| WELDER GABRIEL DE PAULA ANTONIO | BIS-1860 | M.TRANS | 709.18.2925016 | 1 | 19/11/2018 | 119559/2019 |
| WELINGTON A DA SILVA TRANSPORTES E SERVICOS -ME | 200.161 | ISS | 291.18.2559713 | 1 | 15/10/2018 | 094017/2019 |
| WELINGTON A DA SILVA TRANSPORTES E SERVICOS -ME | 200.161 | ISS | 291.18.2562674 | 1 | 15/11/2018 | 094046/2019 |
| WELINGTON ADAME | DSX-6487 | M.TRANS | 709.18.2940987 | 1 | 28/11/2018 | 127385/2019 |
| WELINGTON ALVES DA SILVA | 003.121.008.203 | IPU | 101.18.0035217 | 11 | 19/11/2018 | 077931/2019 |
| WELINGTON BRAGA LIMA | 003.057.073.000 | IPU | 101.18.0032105 | 11 | 19/11/2018 | 077713/2019 |
| WELINGTON DA SILVA SANTOS | 033.095.068.000 | IPU | 101.18.0194887 | 11 | 18/11/2018 | 086577/2019 |
| WELINGTON FABIO DE MORAES | 006.088.018.000 | IPU | 101.18.0061747 | 11 | 16/11/2018 | 079396/2019 |
| WELINGTON FABIO DE MORAES | 6.088.018.000 | CIP | 105.18.0245473 | 11 | 26/11/2018 | 092023/2019 |
| WELINGTON FEITOSA SIMOES | 524.431.002.000 | IPU | 101.18.0218314 | 11 | 17/11/2018 | 088714/2019 |
| WELINGTON GIOVANNI BORGES | 003.130.031.000 | IPU | 101.18.0036246 | 11 | 19/11/2018 | 077988/2019 |
| WELINGTON GIOVANNI BORGES | CIB-2700 | M.TRANS | 709.18.2931708 | 1 | 19/11/2018 | 123278/2019 |
| WELINGTON HENRIQUE COELHO | DLZ-0110 | M.TRANS | 709.18.2885948 | 1 | 05/11/2018 | 102050/2019 |
| WELINGTON JOSE ANDRADE | FOC-2104 | M.TRANS | 709.18.2918968 | 1 | 07/11/2018 | 116954/2019 |
| WELINGTON MORISHITA REBEQUE GROPO | 014.027.013.033 | IPU | 101.18.0104717 | 11 | 12/11/2018 | 081056/2019 |
| WELINGTON PEREIRA DOS SANTOS | EJB-7785 | M.TRANS | 709.18.2898519 | 1 | 05/11/2018 | 107972/2019 |
| WELINGTON SANTOS SOUZA | BWA-7036 | M.TRANS | 709.18.2940988 | 1 | 28/11/2018 | 127386/2019 |
| WELINTOM ALDO LAINETTI | EIA-3006 | M.TRANS | 709.18.2910091 | 1 | 07/11/2018 | 113370/2019 |
| WELINTON CINTRA | ELK-5437 | M.TRANS | 709.18.2884937 | 1 | 05/11/2018 | 101668/2019 |
| WELINTON ROSA GIMENEZ | 521.008.001.178 | IPU | 101.18.0207686 | 11 | 15/11/2018 | 087713/2019 |
| WELINTON RUFINO DE SANTANA | 011.033.116.363 | IPU | 101.18.0090448 | 11 | 15/11/2018 | 080432/2019 |
| WELIO JOSE DA SILVA | DUO-4019 | M.TRANS | 709.18.2889789 | 1 | 05/11/2018 | 103697/2019 |
| WELIS FRANCISCO DE SOUSA COSTA | BXS-5403 | M.TRANS | 709.18.2913212 | 1 | 07/11/2018 | 114648/2019 |
| WELISON GERALDO ESPINDOLA | DYF-3038 | M.TRANS | 709.18.2877364 | 1 | 05/11/2018 | 098528/2019 |
| WELITON APARECIDO DA SILVA | FCH-6920 | M.TRANS | 709.18.2936070 | 1 | 21/11/2018 | 125286/2019 |
| WELITON CARLOS DOS ANJOS | 001.091.062.000 | IPU | 101.18.0013564 | 11 | 07/06/2019 | 076684/2019 |
| WELITON CRUZ DE SOUZA | CCB-7212 | M.TRANS | 709.18.2928830 | 1 | 19/11/2018 | 121547/2019 |
| WELL S COM DE ROUPAS E ACESS DE COURO LTDA M | BOM-5164 | M.TRANS | 709.18.2896634 | 1 | 05/11/2018 | 106985/2019 |
| WELLINGTON LUIZ AMORIM | CQY-5309 | M.TRANS | 709.18.2881476 | 1 | 05/11/2018 | 100232/2019 |
| WELLINGTON ALBERTO DA CRUZ DE SA BARRETO | DOA-6173 | M.TRANS | 709.18.2944935 | 1 | 28/11/2018 | 128908/2019 |
| WELLINGTON ALVES DE LIMA | 018.039.119.083 | IPU | 101.18.0123132 | 11 | 19/11/2018 | 082141/2019 |
| WELLINGTON ANTONIO DE PAULA | FHU-4667 | M.TRANS | 709.18.2908261 | 1 | 05/11/2018 | 112565/2019 |
| WELLINGTON ANTONIO MOURA | EEU-4408 | M.TRANS | 709.18.2924443 | 1 | 19/11/2018 | 119233/2019 |
| WELLINGTON APARECIDO DO ESPIRITO SANTO | GDT-0163 | M.TRANS | 709.18.2885694 | 1 | 05/11/2018 | 101953/2019 |
| WELLINGTON APARECIDO DOS SANTOS | EKG-2123 | M.TRANS | 709.18.2918574 | 1 | 07/11/2018 | 116755/2019 |
| WELLINGTON APARECIDO SALES | FEQ-4236 | M.TRANS | 709.18.2891257 | 1 | 05/11/2018 | 104331/2019 |
| WELLINGTON CARRARO | 016.015.125.130 | IPU | 101.18.0113793 | 11 | 12/11/2018 | 081658/2019 |
| WELLINGTON CARVALHO DE PAIVA | GYP-8194 | M.TRANS | 709.18.2933805 | 1 | 19/11/2018 | 124296/2019 |
| WELLINGTON CONCEICAO DOS SANTOS | ERU-0934 | M.TRANS | 709.18.2908411 | 1 | 05/11/2018 | 112632/2019 |
| WELLINGTON DA SILVA SILVEIRA | GDF-4740 | M.TRANS | 709.18.2911689 | 1 | 07/11/2018 | 113967/2019 |
| WELLINGTON DA SILVA SILVEIRA | GDF-4740 | M.TRANS | 709.18.2927299 | 1 | 19/11/2018 | 120820/2019 |
| WELLINGTON DA SILVA SOUSA | DSX-4197 | M.TRANS | 709.18.2900043 | 1 | 05/11/2018 | 108798/2019 |
| WELLINGTON DE CARVALHO BARBOSA | EIH-1037 | M.TRANS | 709.18.2881327 | 1 | 05/11/2018 | 100172/2019 |
| WELLINGTON DE LIRA | GDJ-8839 | M.TRANS | 709.18.2939945 | 1 | 28/11/2018 | 126891/2019 |
| WELLINGTON DE MELO COSTA JR | GIM-5120 | M.TRANS | 709.18.2883513 | 1 | 05/11/2018 | 101074/2019 |
| WELLINGTON DE OLIVEIRA DIAS | DMC-1307 | M.TRANS | 709.18.2939815 | 1 | 28/11/2018 | 126833/2019 |
| WELLINGTON DE OLIVEIRA SOUZA | MQK-1429 | M.TRANS | 709.18.2877435 | 1 | 05/11/2018 | 098560/2019 |
| WELLINGTON DE OLIVEIRA SOUZA | MQK-1429 | M.TRANS | 709.18.2910182 | 1 | 07/11/2018 | 113409/2019 |
| WELLINGTON DE SOUZA TRINDADE | EUY-1634 | M.TRANS | 709.18.2909372 | 1 | 07/11/2018 | 113042/2019 |
| WELLINGTON DOS SANTOS | FKX-6834 | M.TRANS | 709.18.2882652 | 1 | 05/11/2018 | 100737/2019 |
| WELLINGTON DOS SANTOS ANGELO | CGX-6552 | M.TRANS | 709.18.2881173 | 1 | 05/11/2018 | 100106/2019 |
| WELLINGTON FEITOZA SILVA | 020.067.120.000 | IPU | 101.18.0133719 | 11 | 17/11/2018 | 082804/2019 |
| WELLINGTON FEITOZA SILVA | 020.067.121.000 | IPU | 101.18.0133720 | 11 | 17/11/2018 | 082805/2019 |

| | | | | | | |
|--|-----------------|---------|----------------|----|------------|-------------|
| WELLINGTON FELIPE SILVA | HEH-2407 | M.TRANS | 709.18.2917671 | 1 | 07/11/2018 | 116330/2019 |
| WELLINGTON FERNANDES DE BARROS PENHA | 004.018.185.146 | IPTU | 101.18.0038151 | 11 | 17/11/2018 | 078087/2019 |
| WELLINGTON FONSECA DE SOUSA | EKC-9718 | M.TRANS | 709.18.2924666 | 1 | 19/11/2018 | 119363/2019 |
| WELLINGTON FRANCA DE LIMA RAMOS DA SILVA | 002.042.153.042 | IPTU | 101.18.0018719 | 11 | 15/11/2018 | 076877/2019 |
| WELLINGTON FUCKNER | EAL-6334 | M.TRANS | 709.18.2881535 | 1 | 05/11/2018 | 100260/2019 |
| WELLINGTON FUCKNER | EAL-6334 | M.TRANS | 709.18.2919167 | 1 | 07/11/2018 | 117029/2019 |
| WELLINGTON GARCIA DOS SANTOS | DGV-8488 | M.TRANS | 709.18.2904645 | 1 | 05/11/2018 | 110927/2019 |
| WELLINGTON HENRIQUE NUNES GALI | AQJ-1252 | M.TRANS | 709.18.2877845 | 1 | 05/11/2018 | 098742/2019 |
| WELLINGTON JHONATHA DE FREITAS BEZERRA | FJB-2671 | M.TRANS | 709.18.2925639 | 1 | 19/11/2018 | 119944/2019 |
| WELLINGTON JOSE DA SILVA | BGF-8056 | M.TRANS | 709.18.2872361 | 1 | 05/11/2018 | 096488/2019 |
| WELLINGTON JOSE DA SILVA | BGF-8056 | M.TRANS | 709.18.2929110 | 1 | 19/11/2018 | 121680/2019 |
| WELLINGTON LIMA DA SILVA | DRU-8283 | M.TRANS | 709.18.2882562 | 1 | 05/11/2018 | 100693/2019 |
| WELLINGTON LUAN COSTA | 033.124.046.194 | IPTU | 101.18.0196356 | 11 | 18/11/2018 | 086711/2019 |
| WELLINGTON LUIZ DOS SANTOS | JGZ-3094 | M.TRANS | 709.18.2892646 | 1 | 05/11/2018 | 104987/2019 |
| WELLINGTON LUIZ SANTOS | BFY-9660 | M.TRANS | 709.18.2893857 | 1 | 05/11/2018 | 105604/2019 |
| WELLINGTON LUIZ SANTOS | BFY-9660 | M.TRANS | 709.18.2893946 | 1 | 05/11/2018 | 105649/2019 |
| WELLINGTON LUIZ SANTOS | BFY-9660 | M.TRANS | 709.18.2900121 | 1 | 05/11/2018 | 108827/2019 |
| WELLINGTON MACHADO FERREIRA | EUV-7992 | M.TRANS | 709.18.2871638 | 1 | 05/11/2018 | 096179/2019 |
| WELLINGTON MADALENA DOS SANTOS | 002.011.048.011 | IPTU | 101.18.0016112 | 11 | 15/11/2018 | 076781/2019 |
| WELLINGTON MANOEL DE SALES | 024.004.116.000 | IPTU | 101.18.0145978 | 11 | 17/11/2018 | 083606/2019 |
| WELLINGTON MANUEL DA SILVA | 028.020.033.000 | IPTU | 101.18.0168874 | 11 | 12/11/2018 | 084971/2019 |
| WELLINGTON MARREIROS DA SILVA | 024.007.099.000 | IPTU | 101.18.0146378 | 11 | 17/11/2018 | 083623/2019 |
| WELLINGTON MARTINS DE OLIVEIRA | FAV-4163 | M.TRANS | 709.18.2876570 | 1 | 05/11/2018 | 098237/2019 |
| WELLINGTON MARTINS MOREIRA | DIT-1124 | M.TRANS | 709.18.2937813 | 1 | 21/11/2018 | 126131/2019 |
| WELLINGTON MARTINS SOARES | FJW-0771 | M.TRANS | 709.18.2883516 | 1 | 05/11/2018 | 101077/2019 |
| WELLINGTON MAURO MAZZINI | 521.014.003.000 | IPTU | 101.18.0207803 | 11 | 15/11/2018 | 087721/2019 |
| WELLINGTON MONTEIRO | JHZ-1869 | M.TRANS | 709.18.2918731 | 1 | 07/11/2018 | 116829/2019 |
| WELLINGTON OLIVEIRA LISBOA | EEX-0673 | M.TRANS | 709.18.2874304 | 1 | 05/11/2018 | 097335/2019 |
| WELLINGTON PELEGGI | EIA-4382 | M.TRANS | 709.18.2924534 | 1 | 19/11/2018 | 119285/2019 |
| WELLINGTON PEREIRA CAVALCANTE | ARC-4835 | M.TRANS | 709.18.2882726 | 1 | 05/11/2018 | 100768/2019 |
| WELLINGTON PRESTES GALINDO | CKK-9970 | M.TRANS | 709.18.2892439 | 1 | 05/11/2018 | 104894/2019 |
| WELLINGTON RAMOS SILVA FRANCA | DWO-1851 | M.TRANS | 709.18.2892755 | 1 | 05/11/2018 | 105034/2019 |
| WELLINGTON RIBEIRO | FEZ-3726 | M.TRANS | 709.18.2902850 | 1 | 05/11/2018 | 110120/2019 |
| WELLINGTON RIBEIRO DOS SANTOS | 029.061.013.061 | IPTU | 101.18.0172103 | 11 | 16/11/2018 | 085124/2019 |
| WELLINGTON RODRIGO DE LIMA SILVA | AIP-9179 | M.TRANS | 709.18.2917483 | 1 | 07/11/2018 | 116202/2019 |
| WELLINGTON RODRIGO FELIZARDO | GCW-6863 | M.TRANS | 709.18.2941010 | 1 | 28/11/2018 | 127398/2019 |
| WELLINGTON SANTANA DA SILVA | IOR-7830 | M.TRANS | 709.18.2927269 | 1 | 19/11/2018 | 120807/2019 |
| WELLINGTON SOBRAL DOS SANTOS | 229.774 | TX/PPUB | 708.18.2787281 | 3 | 05/11/2018 | 096050/2019 |
| WELLINGTON SOUZA SILVA | GBK-9767 | M.TRANS | 709.18.2939425 | 1 | 28/11/2018 | 126643/2019 |
| WELLINGTON TADEU DA SILVA | DDI-2505 | M.TRANS | 709.18.2936822 | 1 | 21/11/2018 | 125642/2019 |
| WELLINGTON V SILVA MARCHIOLI | GCR-6949 | M.TRANS | 709.18.2882047 | 1 | 05/11/2018 | 100478/2019 |
| WELLINGTON VENTURA FLORENCIO | MPR-6398 | M.TRANS | 709.18.2922365 | 1 | 19/11/2018 | 118172/2019 |
| WELLINGTON VIEIRA DE LIMA | EPJ-1912 | M.TRANS | 709.18.2873577 | 1 | 05/11/2018 | 097011/2019 |
| WELLINGTON VIEIRA DE LIMA | EPJ-1912 | M.TRANS | 709.18.2925686 | 1 | 19/11/2018 | 119979/2019 |
| WELLINGTON WESLEY SILVA DE SOUZA | EXA-6951 | M.TRANS | 709.18.2898002 | 1 | 05/11/2018 | 107648/2019 |
| WELLINGTON WILLIAM DE SOUZA SILVA | 004.047.062.104 | IPTU | 101.18.0040794 | 11 | 17/11/2018 | 078244/2019 |
| WELLINGTON RODRIGUES CARVALHO | BPS-4850 | M.TRANS | 709.18.2932398 | 1 | 19/11/2018 | 123676/2019 |
| WELLINGTON PEREIRA DOS SANTOS | CMK-1827 | M.TRANS | 709.18.2876957 | 1 | 05/11/2018 | 098369/2019 |
| WELSON CLAY SANTOS DE ARRUDA | GZH-3321 | M.TRANS | 709.18.2890955 | 1 | 05/11/2018 | 104209/2019 |
| WELSON LINHAN DA COSTA | EJG-5917 | M.TRANS | 709.18.2883665 | 1 | 05/11/2018 | 101133/2019 |
| WELSON LINHAN DA COSTA | EJG-5917 | M.TRANS | 709.18.2894215 | 1 | 05/11/2018 | 105801/2019 |
| WELSON MAYKON SANTANA VIEIRA | CNZ-3484 | M.TRANS | 709.18.2937176 | 1 | 21/11/2018 | 125843/2019 |
| WELTON PESSOA DE OLIVEIRA | EYC-0858 | M.TRANS | 709.18.2885152 | 1 | 05/11/2018 | 101743/2019 |
| WELTON PESSOA DE OLIVEIRA | EYC-0858 | M.TRANS | 709.18.2921788 | 1 | 19/11/2018 | 117887/2019 |
| WELYSSON SOUZA SILVA | EWL-4179 | M.TRANS | 709.18.2886920 | 1 | 05/11/2018 | 102457/2019 |
| WELYSSON SOUZA SILVA | EWL-4179 | M.TRANS | 709.18.2887060 | 1 | 05/11/2018 | 102512/2019 |
| WELYSSON SOUZA SILVA | EWL-4179 | M.TRANS | 709.18.2889172 | 1 | 05/11/2018 | 103427/2019 |
| WELYSSON SOUZA SILVA | EWL-4179 | M.TRANS | 709.18.2911313 | 1 | 07/11/2018 | 113816/2019 |
| WEMBLEY COMERCIO DE COMBUSTIVEIS LTDA | 212.654 | P.PUBL | 707.18.0244737 | 11 | 28/11/2018 | 095759/2019 |
| WEMERSON BERALDO | CIU-9432 | M.TRANS | 709.18.2886928 | 1 | 05/11/2018 | 102460/2019 |
| WEMERSON BERALDO | CIU-9432 | M.TRANS | 709.18.2888766 | 1 | 05/11/2018 | 103262/2019 |
| WEMERSON BERALDO | CIU-9432 | M.TRANS | 709.18.2888812 | 1 | 05/11/2018 | 103280/2019 |
| WEMERSON BERALDO | CIU-9432 | M.TRANS | 709.18.2888996 | 1 | 05/11/2018 | 103360/2019 |
| WEMERSON BERALDO | CIU-9432 | M.TRANS | 709.18.2889223 | 1 | 05/11/2018 | 103447/2019 |
| WEMERSON BERALDO | CIU-9432 | M.TRANS | 709.18.2889346 | 1 | 05/11/2018 | 103496/2019 |
| WEMERSON BERALDO | CIU-9432 | M.TRANS | 709.18.2911155 | 1 | 07/11/2018 | 113751/2019 |
| WENDEL AMARAL MAGELA | BPF-6732 | M.TRANS | 709.18.2890086 | 1 | 05/11/2018 | 103834/2019 |
| WENDEL BATISTA DA SILVA | ENW-6007 | M.TRANS | 709.18.2923537 | 1 | 19/11/2018 | 118795/2019 |
| WENDEL DE CARVALHO CORREA | DKW-2114 | M.TRANS | 709.18.2900791 | 1 | 05/11/2018 | 109159/2019 |
| WENDEL DOS REIS ARAUJO | FSW-7096 | M.TRANS | 709.18.2935671 | 1 | 21/11/2018 | 125111/2019 |
| WENDEL DOS SANTOS GOMES | FZU-8657 | M.TRANS | 709.18.2882768 | 1 | 05/11/2018 | 100784/2019 |
| WENDEL DOS SANTOS GOMES | FZU-8657 | M.TRANS | 709.18.2925767 | 1 | 19/11/2018 | 120035/2019 |
| WENDEL LIMA DE ARAUJO | GDH-5250 | M.TRANS | 709.18.2939975 | 1 | 28/11/2018 | 126908/2019 |
| WENDEL TOMAZ DE LIMA | HBP-5086 | M.TRANS | 709.18.2883097 | 1 | 05/11/2018 | 100921/2019 |
| WENDELL ANTONIO CATARINO | 227.579 | TX/PPUB | 708.18.2618048 | 4 | 01/11/2018 | 095938/2019 |
| WENDELL ANTONIO CATARINO | EUF-4201 | M.TRANS | 709.18.2908040 | 1 | 05/11/2018 | 112460/2019 |
| WENDELL DIEGO NOGUEIRA | EGH-8433 | M.TRANS | 709.18.2912922 | 1 | 07/11/2018 | 114517/2019 |
| WENDELL VIEIRA DOS SANTOS | CYN-9842 | M.TRANS | 709.18.2889198 | 1 | 05/11/2018 | 103437/2019 |
| WENERSON DOS SANTOS | FLC-8343 | M.TRANS | 709.18.2907715 | 1 | 05/11/2018 | 112307/2019 |
| WENZEL DOSA ACRAS | ERY-3056 | M.TRANS | 709.18.2911989 | 1 | 07/11/2018 | 114093/2019 |
| WERICSSON VASCONCELOS DOS SANTOS | DUJ-7641 | M.TRANS | 709.18.2922079 | 1 | 19/11/2018 | 118026/2019 |
| WERMON MONTAGENS INDUSTRIAIS LTDA ME | JVV-2167 | M.TRANS | 709.18.2897173 | 1 | 05/11/2018 | 107178/2019 |
| WERNER DIETRICH VONDER HEIDER | 009.078.008.000 | IPTU | 101.18.0079537 | 11 | 10/11/2018 | 080011/2019 |
| WERNER DIETRICH VONDER HEIDER | 9.078.008.000 | CIP | 105.18.0245666 | 11 | 26/11/2018 | 092048/2019 |
| WERNER JESUS PIZANI JUNIOR | DOC-1155 | M.TRANS | 709.18.2920911 | 1 | 19/11/2018 | 117525/2019 |
| WERNER LUDWIG WILHELM ALBERT HARENBERG | 003.005.018.040 | IPTU | 101.18.0025253 | 11 | 19/11/2018 | 107175/2019 |
| WERONICA LUCIETTO VULCANI | ENL-2954 | M.TRANS | 709.18.2886479 | 1 | 05/11/2018 | 102274/2019 |
| WES ERGONOMIA E SAUDE OCUPACIONAL LTDA | EZH-3647 | M.TRANS | 709.18.2913664 | 1 | 07/11/2018 | 114810/2019 |
| WESLEI CLEITON DE OLIVEIRA | DOS-9971 | M.TRANS | 709.18.2901333 | 1 | 05/11/2018 | 109422/2019 |
| WESLEI DIAS DE SOUZA | 266.237 | TFFP/FX | 406.18.2868767 | 2 | 29/11/2018 | 095038/2019 |
| WESLEI DONIZETE DA SILVA | PVH-3797 | M.TRANS | 709.18.2921007 | 1 | 19/11/2018 | 117567/2019 |
| WESLEI DOS SANTOS CORREA | PYM-8792 | M.TRANS | 709.18.2901306 | 1 | 05/11/2018 | 109407/2019 |

| | | | | | | |
|--|-----------------|---------|----------------|----|------------|-------------|
| WESLEI FABRICIO BORGES DA SILVA | EKL-0944 | M.TRANS | 709.18.2926934 | 1 | 19/11/2018 | 120661/2019 |
| WESLEI MAGALHAES DE SOUZA | BYK-4973 | M.TRANS | 709.18.2874255 | 1 | 05/11/2018 | 097312/2019 |
| WESLEI VARDIR DE SOUZA | 006.004.059.482 | IPU | 101.18.0052202 | 11 | 16/11/2018 | 078867/2019 |
| WESLEY ALEXANDRE DA SILVA | 024.012.064.032 | IPU | 101.18.0146799 | 11 | 17/11/2018 | 083634/2019 |
| WESLEY ALVES DA SILVA | ESN-3946 | M.TRANS | 709.18.2879601 | 1 | 05/11/2018 | 099476/2019 |
| WESLEY ANDRADE DOS SANTOS | DXP-2516 | M.TRANS | 709.18.2940727 | 1 | 28/11/2018 | 127233/2019 |
| WESLEY ANDRE DE CAMARGO | EQM-6034 | M.TRANS | 709.18.2890579 | 1 | 05/11/2018 | 104057/2019 |
| WESLEY APARECIDO CRUZ | DCM-1009 | M.TRANS | 709.18.2911625 | 1 | 07/11/2018 | 113938/2019 |
| WESLEY BARBOSA POLIDO | BVB-9157 | M.TRANS | 709.18.2929093 | 1 | 19/11/2018 | 121670/2019 |
| WESLEY BATISTA DA SILVA | DND-6086 | M.TRANS | 709.18.2881677 | 1 | 05/11/2018 | 100310/2019 |
| WESLEY BERNARDES DE ARAUJO | DLW-4566 | M.TRANS | 709.18.2882594 | 1 | 05/11/2018 | 100708/2019 |
| WESLEY BIAFRA KIYONO CODOLETTI | EVD-6144 | M.TRANS | 709.18.2902085 | 1 | 05/11/2018 | 109764/2019 |
| WESLEY CESAR DA SILVA | CEK-8196 | M.TRANS | 709.18.2945316 | 1 | 28/11/2018 | 129101/2019 |
| WESLEY DA SILVA | DUV-3883 | M.TRANS | 709.18.2883325 | 1 | 05/11/2018 | 101003/2019 |
| WESLEY DANTAS DE OLIVEIRA | EHL-8935 | M.TRANS | 709.18.2910313 | 1 | 07/11/2018 | 113465/2019 |
| WESLEY DE CARVALHO LINS | 006.008.030.014 | IPU | 101.18.0053905 | 11 | 16/11/2018 | 079033/2019 |
| WESLEY DE OLIVEIRA MARCONDES | HNF-1404 | M.TRANS | 709.18.2922383 | 1 | 19/11/2018 | 118181/2019 |
| WESLEY DE SOUZA BARBOSA | NLK-8369 | M.TRANS | 709.18.2926657 | 1 | 19/11/2018 | 120534/2019 |
| WESLEY DE SOUZA DOS SANTOS | EIP-9506 | M.TRANS | 709.18.2934645 | 1 | 19/11/2018 | 124726/2019 |
| WESLEY DO CARMO LIMA | CLS-5288 | M.TRANS | 709.18.2897748 | 1 | 05/11/2018 | 107490/2019 |
| WESLEY EUZEBIO CORREA | FSB-0649 | M.TRANS | 709.18.2939573 | 1 | 28/11/2018 | 126724/2019 |
| WESLEY GONCALVES FERNANDES | BGV-8529 | M.TRANS | 709.18.2923539 | 1 | 19/11/2018 | 118797/2019 |
| WESLEY HENRY HURTADO DA SILVA | EWV-3469 | M.TRANS | 709.18.2898800 | 1 | 05/11/2018 | 108131/2019 |
| WESLEY LAZARO DURAES DE SOUSA | | PP/FUNE | 702.18.4003804 | 5 | 30/11/2018 | 095248/2019 |
| WESLEY MATIAS | FZY-0018 | M.TRANS | 709.18.2877120 | 1 | 05/11/2018 | 098438/2019 |
| WESLEY OTAVIO LISSA DE LIMA | BIB-9045 | M.TRANS | 709.18.2941260 | 1 | 28/11/2018 | 127526/2019 |
| WESLEY PEREIRA XAVIER | GBJ-3827 | M.TRANS | 709.18.2923924 | 1 | 19/11/2018 | 118977/2019 |
| WESLEY PINTO DOS SANTOS | DDO-3108 | M.TRANS | 709.18.2899529 | 1 | 05/11/2018 | 108570/2019 |
| WESLEY POIANI FILOSO | EJM-3651 | M.TRANS | 709.18.2893672 | 1 | 05/11/2018 | 105502/2019 |
| WESLEY PRATES DE SOUSA | EWV-1857 | M.TRANS | 709.18.2924997 | 1 | 19/11/2018 | 119550/2019 |
| WESLEY ROBSON MARTINS | FDI-3157 | M.TRANS | 709.18.2911818 | 1 | 07/11/2018 | 114013/2019 |
| WESLEY RODRIGO GERONIMO | DUO-3307 | M.TRANS | 709.18.2899919 | 1 | 05/11/2018 | 108741/2019 |
| WESLEY ROLIM DE OLIVEIRA | CNJ-4532 | M.TRANS | 709.18.2928925 | 1 | 19/11/2018 | 121593/2019 |
| WESLEY SA DA SILVA | 033.124.005.184 | IPU | 101.18.0196015 | 11 | 18/11/2018 | 086679/2019 |
| WESLEY SANTOS NASCIMENTO | EEX-7303 | M.TRANS | 709.18.2891118 | 1 | 05/11/2018 | 104282/2019 |
| WESLEY SANTOS VILLAS BOAS | PAP-9235 | M.TRANS | 709.18.2933434 | 1 | 19/11/2018 | 124167/2019 |
| WESLEY WLADIMIR DE CASTRO RIBAS | CYX-8212 | M.TRANS | 709.18.2898912 | 1 | 05/11/2018 | 108199/2019 |
| WESLIANA ALVES DOS SANTOS | | BOLSA | 716.18.0260186 | 10 | 23/11/2018 | 129851/2019 |
| WESLLEY DOS SANTOS | CKZ-8153 | M.TRANS | 709.18.2931511 | 1 | 19/11/2018 | 123165/2019 |
| WESLLEY EMANUEL LOPES DE PONTES | 620.301.031.000 | IPU | 101.18.0240377 | 11 | 16/11/2018 | 091087/2019 |
| WESLLEY FELIPE FERREIRA SANTIAGO | EBF-9631 | M.TRANS | 709.18.2931683 | 1 | 19/11/2018 | 123262/2019 |
| WESLLEY FERREIRA BORGES | EYB-3847 | M.TRANS | 709.18.2902315 | 1 | 05/11/2018 | 109862/2019 |
| WESLLEY FRANCA SOARES | CST-2422 | M.TRANS | 709.18.2883088 | 1 | 05/11/2018 | 100914/2019 |
| WESLLEY GOMES CESTARI | KNQ-7405 | M.TRANS | 709.18.2887359 | 1 | 05/11/2018 | 102636/2019 |
| WESLLEY GOMES CESTARI | KNQ-7405 | M.TRANS | 709.18.2888154 | 1 | 05/11/2018 | 103001/2019 |
| WESLLEY HIDEO TANAKA | ERK-4176 | M.TRANS | 709.18.2904526 | 1 | 05/11/2018 | 110869/2019 |
| WESLLEY HIDEO TANAKA | ERK-4176 | M.TRANS | 709.18.2941171 | 1 | 28/11/2018 | 127472/2019 |
| WESLLEY JONATHAN DE MESQUITA | EJD-3617 | M.TRANS | 709.18.2891907 | 1 | 05/11/2018 | 104616/2019 |
| WESLLEY RAPHAEL RODRIGUES DE OLIVEIRA | 022.024.027.079 | IPU | 101.18.0143233 | 11 | 12/11/2018 | 083438/2019 |
| WESLLEY SACCONI DE ARRUDA | AJW-4697 | M.TRANS | 709.18.2927235 | 1 | 19/11/2018 | 120791/2019 |
| WESLLEY SANTANA VIEIRA | EYH-6483 | M.TRANS | 709.18.2903854 | 1 | 05/11/2018 | 110613/2019 |
| WESLLEY SANTANA VIEIRA | EYH-6483 | M.TRANS | 709.18.2904112 | 1 | 05/11/2018 | 110693/2019 |
| WESLLEY SILVA DE OLIVEIRA | FNL-1386 | M.TRANS | 709.18.2876177 | 1 | 05/11/2018 | 098083/2019 |
| WESLY PEREIRA DE QUEIROZ | HMC-7791 | M.TRANS | 709.18.2898035 | 1 | 05/11/2018 | 107666/2019 |
| WEVERSON DA SILVA | CHT-4274 | M.TRANS | 709.18.2931328 | 1 | 19/11/2018 | 123039/2019 |
| WEVERSON LIMA SENA | DKP-3274 | M.TRANS | 709.18.2936890 | 1 | 21/11/2018 | 125671/2019 |
| WEVERTON MARTINS DA CRUZ | DPU-2270 | M.TRANS | 709.18.2923942 | 1 | 19/11/2018 | 118985/2019 |
| WEVERTON PASCHOALETO CAPOANO | 019.005.013.000 | IPU | 101.18.0126584 | 11 | 18/11/2018 | 082359/2019 |
| WEVERTON SANTOS | EUT-2395 | M.TRANS | 709.18.2879422 | 1 | 05/11/2018 | 099409/2019 |
| WEYDER ROSENO CANDIDO | FKE-1648 | M.TRANS | 709.18.2929834 | 1 | 19/11/2018 | 122090/2019 |
| WG INCORPORACAO E CONSTRUCAO EIRELI ME | DVN-2131 | M.TRANS | 709.18.2933239 | 1 | 19/11/2018 | 124087/2019 |
| WG INCORPORACAO E CONSTRUcoes EIRELI ME | DXV-3961 | M.TRANS | 709.18.2903317 | 1 | 05/11/2018 | 110350/2019 |
| WGB COM DE IMPORT E EXPORT LTDA | EEW-9307 | M.TRANS | 709.18.2909321 | 1 | 07/11/2018 | 113012/2019 |
| WGB COM DE IMPORT E EXPORT LTDA | EEW-9307 | M.TRANS | 709.18.2922158 | 1 | 19/11/2018 | 118068/2019 |
| WGE TECNOLOGIA E SERVICOS LTDA ME | EIA-5311 | M.TRANS | 709.18.2896507 | 1 | 05/11/2018 | 106933/2019 |
| WGF EQUIP. E INSTALACOES IND. LTDA - EPP | 184.025 | ISS | 291.18.2551239 | 1 | 15/11/2018 | 093947/2019 |
| WGF PET COMERCIO E SERVICOS DE PET SHOP | FJX-3911 | M.TRANS | 709.18.2914190 | 1 | 07/11/2018 | 114970/2019 |
| WHISPER CORRETORA DE SEGUROS LTDA ME | PZW-0245 | M.TRANS | 709.18.2894798 | 1 | 05/11/2018 | 106115/2019 |
| WHITE MARTINS GASES INDUSTRIAIS LTDA | FWB-5305 | M.TRANS | 709.18.2895198 | 1 | 05/11/2018 | 106326/2019 |
| WHITE TEC SERVICOS DE INFORMATICA LTDA | EMC-6980 | M.TRANS | 709.18.2896349 | 1 | 05/11/2018 | 106841/2019 |
| WIDEMARK JOSE DE LIMA JUNIOR | DEJ-5419 | M.TRANS | 709.18.2880206 | 1 | 05/11/2018 | 099710/2019 |
| WIDEMARK JOSE DE LIMA JUNIOR | DEJ-5419 | M.TRANS | 709.18.2885237 | 1 | 05/11/2018 | 101774/2019 |
| WIDNEY CARLOS COSTA FERREIRA | EXH-0613 | M.TRANS | 709.18.2910089 | 1 | 07/11/2018 | 113368/2019 |
| WILDER CICERO DA SILVA | BYN-5666 | M.TRANS | 709.18.2932722 | 1 | 19/11/2018 | 123829/2019 |
| WILHAM KLING | EYC-0546 | M.TRANS | 709.18.2888758 | 1 | 05/11/2018 | 103255/2019 |
| WILHELM NAUJOCKS | 622.104.001.000 | IPUTUCE | 103.18.0241421 | 11 | 19/11/2018 | 091853/2019 |
| WILHENEZ DE ARAUJO SANTOS | 006.039.172.016 | IPU | 101.18.0058251 | 11 | 16/11/2018 | 079164/2019 |
| WILIAM CESAR GONCALVES | 005.067.002.046 | IPU | 101.18.0050806 | 11 | 12/11/2018 | 078747/2019 |
| WILIAM DOS SANTOS SOARES | 025.054.043.000 | IPU | 101.18.0154492 | 11 | 19/11/2018 | 084149/2019 |
| WILIAM DOUGLAS LEAL | FJE-9309 | M.TRANS | 709.18.2930857 | 1 | 19/11/2018 | 122788/2019 |
| WILIAM ELIAS DA SILVA | 524.432.024.000 | IPU | 101.18.0218387 | 11 | 17/11/2018 | 088726/2019 |
| WILIAM MATIAS PEREIRA | | BOLSA | 716.18.0260131 | 10 | 23/11/2018 | 129813/2019 |
| WILIAM MAURO VAZ CURVO | 012.012.030.006 | IPU | 101.18.0093424 | 11 | 17/11/2018 | 080551/2019 |
| WILIAN CARMO DE LIMA | DQJ-4495 | M.TRANS | 709.18.2907436 | 1 | 05/11/2018 | 112164/2019 |
| WILIAN FERREIRA COSTA | 402.005.023.000 | IPU | 101.18.0197060 | 11 | 17/11/2018 | 086762/2019 |
| WILIAN FERREIRA COSTA | 402.005.024.000 | IPU | 101.18.0197061 | 11 | 17/11/2018 | 086763/2019 |
| WILIAN FERREIRA COSTA | 402.005.023.000 | CIP | 105.18.0247181 | 11 | 26/11/2018 | 092312/2019 |
| WILIAN FERREIRA COSTA | 402.005.024.000 | CIP | 105.18.0247182 | 11 | 26/11/2018 | 092313/2019 |
| WILIAN ROBERTO FERREIRA | 005.043.025.000 | IPU | 101.18.0049090 | 11 | 12/11/2018 | 078621/2019 |
| WILIAN VERTINA FRANCISCO | FIN-4125 | M.TRANS | 709.18.2910367 | 1 | 07/11/2018 | 113482/2019 |
| WILIAN VIEIRA DA SILVA | LLQ-2963 | M.TRANS | 709.18.2924329 | 1 | 19/11/2018 | 119148/2019 |
| WILIANY BARBOSA | EBV-4986 | M.TRANS | 709.18.2904644 | 1 | 05/11/2018 | 110926/2019 |

| | | | | | | |
|--|-----------------|---------|----------------|----|------------|-------------|
| WILKER DA SILVA MILHOMEM | 029.012.091.000 | IP TU | 101.18.2869203 | 1 | 06/11/2018 | 091588/2019 |
| WILKER FLAVIO DO NASCIMENTO | DGV-3857 | M.TRANS | 709.18.2933134 | 1 | 19/11/2018 | 124035/2019 |
| WILKER FLAVIO DO NASCIMENTO | DGV-3857 | M.TRANS | 709.18.2934699 | 1 | 19/11/2018 | 124756/2019 |
| WILKER RODRIGUES CARDOSO | ECO-2539 | M.TRANS | 709.18.2873175 | 1 | 05/11/2018 | 096832/2019 |
| WILKERSON JOVINO DE SOUZA | FRV-6517 | M.TRANS | 709.18.2889481 | 1 | 05/11/2018 | 103549/2019 |
| WILLER ALMEIDA MONTIN | 027.005.132.097 | IP TU | 101.18.0162820 | 11 | 20/11/2018 | 084609/2019 |
| WILLI DAVI ALVES CHAVES | ESE-7078 | M.TRANS | 709.18.2932396 | 1 | 19/11/2018 | 123674/2019 |
| WILLIAM ABRÃO SAAD JUNIOR | EQQ-5650 | M.TRANS | 709.18.2907976 | 1 | 05/11/2018 | 112436/2019 |
| WILLIAM ALVES DE SOUZA | MAV-5543 | M.TRANS | 709.18.2907448 | 1 | 05/11/2018 | 112170/2019 |
| WILLIAM ALVES GODOI | COM-6663 | M.TRANS | 709.18.2921183 | 1 | 19/11/2018 | 117646/2019 |
| WILLIAM ALVES XAVIER | FDW-1393 | M.TRANS | 709.18.2878420 | 1 | 05/11/2018 | 098994/2019 |
| WILLIAM AMALFI SARKIS | DJJ-1304 | M.TRANS | 709.18.2926990 | 1 | 19/11/2018 | 120681/2019 |
| WILLIAM ANTONIO DA SILVA | ELX-3672 | M.TRANS | 709.18.2923673 | 1 | 19/11/2018 | 118860/2019 |
| WILLIAM APARECIDO DA SILVA | FGP-4812 | M.TRANS | 709.18.2908164 | 1 | 05/11/2018 | 112514/2019 |
| WILLIAM BACARARIN PINTO | DNB-0565 | M.TRANS | 709.18.2931205 | 1 | 19/11/2018 | 122972/2019 |
| WILLIAM CALOBRIZI SOCIEDADE DE ADVOGADOS | FJA-3429 | M.TRANS | 709.18.2890791 | 1 | 05/11/2018 | 104147/2019 |
| WILLIAM CARLOS SIQUEIRA | 031.001.081.015 | IP TU | 101.18.0179380 | 11 | 19/11/2018 | 085545/2019 |
| WILLIAM CASSIANO DA SILVA | ETH-9663 | M.TRANS | 709.18.2938798 | 1 | 28/11/2018 | 126327/2019 |
| WILLIAM CIRILO PIERRE | QII-0037 | M.TRANS | 709.18.2875200 | 1 | 05/11/2018 | 097709/2019 |
| WILLIAM CIRILO PIERRE | QII-0037 | M.TRANS | 709.18.2901993 | 1 | 05/11/2018 | 109720/2019 |
| WILLIAM COSCOLIN BRAZ | FKP-3928 | M.TRANS | 709.18.2921665 | 1 | 19/11/2018 | 117849/2019 |
| WILLIAM COSME ANTONIO ADAO | 018.065.001.036 | IP TU | 101.18.0124551 | 11 | 19/11/2018 | 082270/2019 |
| WILLIAM D ANDREA COUTINHO | FRJ-1877 | M.TRANS | 709.18.2926326 | 1 | 19/11/2018 | 120379/2019 |
| WILLIAM DA ROCHA SANTOS | EEY-4526 | M.TRANS | 709.18.2928991 | 1 | 19/11/2018 | 121620/2019 |
| WILLIAM DA SILVA DANTAS | 021.007.087.238 | IP TU | 101.18.0137470 | 11 | 18/11/2018 | 083086/2019 |
| WILLIAM DE JESUS SILVA | CCP-4415 | M.TRANS | 709.18.2930200 | 1 | 19/11/2018 | 122345/2019 |
| WILLIAM DIEGO LOPES | EMW-2086 | M.TRANS | 709.18.2873224 | 1 | 05/11/2018 | 096856/2019 |
| WILLIAM DIOGENES MONTEIRO DA SILVA | CSV-6498 | M.TRANS | 709.18.2898006 | 1 | 05/11/2018 | 107652/2019 |
| WILLIAM DOS SANTOS MANOEL | COY-2128 | M.TRANS | 709.18.2876626 | 1 | 05/11/2018 | 098260/2019 |
| WILLIAM DOUGLAS DOS SANTOS | CNH-4806 | M.TRANS | 709.18.2873867 | 1 | 05/11/2018 | 097139/2019 |
| WILLIAM DOUGLAS FARIAS SANTOS | EET-8895 | M.TRANS | 709.18.2934445 | 1 | 19/11/2018 | 124627/2019 |
| WILLIAM DUARTE HANNICKEL | CTW-3515 | M.TRANS | 709.18.2923252 | 1 | 19/11/2018 | 118622/2019 |
| WILLIAM DUARTE HANNICKEL | CTW-3515 | M.TRANS | 709.18.2930339 | 1 | 19/11/2018 | 122450/2019 |
| WILLIAM DUARTE HANNICKEL | CTW-3515 | M.TRANS | 709.18.2930466 | 1 | 19/11/2018 | 122550/2019 |
| WILLIAM EDUARDO DE ASSIS CUNHA | 016.015.122.038 | IP TU | 101.18.0113173 | 11 | 12/11/2018 | 081605/2019 |
| WILLIAM FAJARDO DE QUEIROZ | FWQ-3789 | M.TRANS | 709.18.2875823 | 1 | 05/11/2018 | 097958/2019 |
| WILLIAM FEITOSA ARAUJO | DVH-9028 | M.TRANS | 709.18.2940117 | 1 | 28/11/2018 | 126979/2019 |
| WILLIAM FERNANDES GOMES | FRU-1579 | M.TRANS | 709.18.2923501 | 1 | 19/11/2018 | 118777/2019 |
| WILLIAM FERNANDO MEDEIROS | DGL-0360 | M.TRANS | 709.18.2908531 | 1 | 05/11/2018 | 112689/2019 |
| WILLIAM FREATTI POGGENPOEL | CMG-4954 | M.TRANS | 709.18.2890207 | 1 | 05/11/2018 | 103894/2019 |
| WILLIAM FREZZE DE PAULA | BXM-4830 | M.TRANS | 709.18.2907997 | 1 | 05/11/2018 | 112444/2019 |
| WILLIAM GERONIMO | EOZ-3300 | M.TRANS | 709.18.2909046 | 1 | 05/11/2018 | 112927/2019 |
| WILLIAM GIOVANNY AGUIRRE PADILLA | FCS-2456 | M.TRANS | 709.18.2878636 | 1 | 05/11/2018 | 099078/2019 |
| WILLIAM GIOVANNY AGUIRRE PADILLA | BPS-5174 | M.TRANS | 709.18.2925229 | 1 | 19/11/2018 | 119696/2019 |
| WILLIAM GOMES DA SILVA | FOR-6374 | M.TRANS | 709.18.2899378 | 1 | 05/11/2018 | 108489/2019 |
| WILLIAM HENGLER | 004.018.182.134 | IP TU | 101.18.0037682 | 11 | 17/11/2018 | 078053/2019 |
| WILLIAM ILSON SANTINON | FMV-9450 | M.TRANS | 709.18.2885987 | 1 | 05/11/2018 | 102069/2019 |
| WILLIAM LUIS CACHOEIRA | DNM-4322 | M.TRANS | 709.18.2939393 | 1 | 28/11/2018 | 126626/2019 |
| WILLIAM MARQUES SANTOS | 003.126.032.000 | IP TU | 101.18.0036125 | 11 | 19/11/2018 | 077978/2019 |
| WILLIAM MENDES RODRIGUES DA SILVA | ERO-0867 | M.TRANS | 709.18.2873865 | 1 | 05/11/2018 | 097137/2019 |
| WILLIAM MENDES RODRIGUES DA SILVA | ERO-0867 | M.TRANS | 709.18.2906489 | 1 | 05/11/2018 | 111703/2019 |
| WILLIAM MENDES SILVA | CJV-9718 | M.TRANS | 709.18.2932832 | 1 | 19/11/2018 | 123876/2019 |
| WILLIAM MENDONCA SOUSA | FLM-2553 | M.TRANS | 709.18.2902781 | 1 | 05/11/2018 | 110084/2019 |
| WILLIAM MILTON DA COSTA | 010.030.001.000 | IP TU | 101.18.0084111 | 11 | 17/11/2018 | 080161/2019 |
| WILLIAM MIRANDA DE SOUSA | DCA-9001 | M.TRANS | 709.18.2928259 | 1 | 19/11/2018 | 121273/2019 |
| WILLIAM MOREIRA CRADI | ETD-0795 | M.TRANS | 709.18.2911112 | 1 | 07/11/2018 | 113734/2019 |
| WILLIAM MOREIRA CRADI | ETD-0795 | M.TRANS | 709.18.2926807 | 1 | 19/11/2018 | 120602/2019 |
| WILLIAM OLIVEIRA COSTA | DXM-4849 | M.TRANS | 709.18.2879452 | 1 | 05/11/2018 | 099423/2019 |
| WILLIAM OLIVEIRA DOS SANTOS | DSR-2358 | M.TRANS | 709.18.2876009 | 1 | 05/11/2018 | 098019/2019 |
| WILLIAM PALUAN SANCHEZ | 029.151.005.000 | IP TU | 101.18.0174051 | 11 | 16/11/2018 | 085236/2019 |
| WILLIAM PATRICIO PEREIRA | EFA-3610 | M.TRANS | 709.18.2931392 | 1 | 19/11/2018 | 123086/2019 |
| WILLIAM PEREIRA DA SILVA | DZP-6310 | M.TRANS | 709.18.2875721 | 1 | 05/11/2018 | 097923/2019 |
| WILLIAM PEREIRA RODRIGUES | DJE-6167 | M.TRANS | 709.18.2877899 | 1 | 05/11/2018 | 098769/2019 |
| WILLIAM REIS DE ALMEIDA | FAJ-4592 | M.TRANS | 709.18.2909804 | 1 | 07/11/2018 | 113250/2019 |
| WILLIAM ROBERTO DE MOURA | DFO-0095 | M.TRANS | 709.18.2929314 | 1 | 19/11/2018 | 121778/2019 |
| WILLIAM RODRIGUES DA SILVA | DLZ-1241 | M.TRANS | 709.18.2900983 | 1 | 05/11/2018 | 109246/2019 |
| WILLIAM RODRIGUES MUNHOZ | DDA-5337 | M.TRANS | 709.18.2904706 | 1 | 05/11/2018 | 110949/2019 |
| WILLIAM RODRIGUES VIANA | EKJ-2329 | M.TRANS | 709.18.2924535 | 1 | 19/11/2018 | 119286/2019 |
| WILLIAM SANTOS LUQUE | GHM-6469 | M.TRANS | 709.18.2939298 | 1 | 28/11/2018 | 126580/2019 |
| WILLIAM SELOTO DOS SANTOS | 003.006.007.006 | IP TU | 101.18.0025574 | 11 | 19/11/2018 | 077199/2019 |
| WILLIAM SILVA FRANCO | 006.004.066.587 | IP TU | 101.18.0053207 | 11 | 16/11/2018 | 078972/2019 |
| WILLIAM SIMAO DOS SANTOS | 011.016.027.000 | IP TU | 101.18.0088003 | 11 | 15/11/2018 | 080334/2019 |
| WILLIAM SOARES DE OLIVEIRA | EDY-0792 | M.TRANS | 709.18.2874117 | 1 | 05/11/2018 | 097245/2019 |
| WILLIAM SOARES FERNANDES | FJS-5732 | M.TRANS | 709.18.2919240 | 1 | 07/11/2018 | 117061/2019 |
| WILLIAM SOARES TOMAZ | FIG-1713 | M.TRANS | 709.18.2904081 | 1 | 05/11/2018 | 110683/2019 |
| WILLIAM SOUZA DUARTE | 006.083.030.000 | IP TU | 101.18.0061590 | 11 | 16/11/2018 | 079387/2019 |
| WILLIAM TAVARES OLIVEIRA | 016.015.138.102 | IP TU | 101.18.0114544 | 11 | 20/11/2018 | 081719/2019 |
| WILLIAM TEIXEIRA DE OLIVEIRA | EXC-8721 | M.TRANS | 709.18.2935905 | 1 | 21/11/2018 | 125214/2019 |
| WILLIAM VIEIRA CARDOSO | FDK-3605 | M.TRANS | 709.18.2906579 | 1 | 05/11/2018 | 111756/2019 |
| WILLIAM VINICIUS DA SILVA | FOY-7979 | M.TRANS | 709.18.2879039 | 1 | 05/11/2018 | 099265/2019 |
| WILLIAMS DOS SANTOS CARLOS | KEA-1245 | M.TRANS | 709.18.2872508 | 1 | 05/11/2018 | 096553/2019 |
| WILLIAMS NASCIMENTO DA SILVA | CLB-0673 | M.TRANS | 709.18.2930068 | 1 | 19/11/2018 | 122237/2019 |
| WILLIAMS NASCIMENTO DA SILVA | CLB-0673 | M.TRANS | 709.18.2932736 | 1 | 19/11/2018 | 123832/2019 |
| WILLIAN ALCANTARA PADILHA | DWZ-4285 | M.TRANS | 709.18.2885304 | 1 | 05/11/2018 | 101798/2019 |
| WILLIAN BARBOSA DOS SANTOS | EKJ-3067 | M.TRANS | 709.18.2882180 | 1 | 05/11/2018 | 100551/2019 |
| WILLIAN BARBOSA DOS SANTOS | EKJ-3067 | M.TRANS | 709.18.2885923 | 1 | 05/11/2018 | 102039/2019 |
| WILLIAN BERNARDI | 522.002.138.091 | IP TU | 101.18.0212707 | 11 | 12/11/2018 | 088077/2019 |
| WILLIAN CARLOS CORDEIRO | 005.061.006.186 | IP TU | 101.18.0050431 | 11 | 12/11/2018 | 078732/2019 |
| WILLIAN COSTA E SILVA | 020.023.009.000 | IP TU | 101.18.0131468 | 11 | 17/11/2018 | 082698/2019 |
| WILLIAN DA SILVA PEREIRA | 003.065.015.000 | IP TU | 101.18.0032322 | 11 | 19/11/2018 | 077732/2019 |
| WILLIAN DE JESUS SOUZA | 523.109.005.000 | IP TU | 101.18.0215393 | 11 | 12/11/2018 | 088346/2019 |
| WILLIAN DE SOUZA FERNANDES | ESN-8993 | M.TRANS | 709.18.2878572 | 1 | 05/11/2018 | 099056/2019 |

| | | | | | | |
|---|-----------------|---------|----------------|----|------------|-------------|
| WILLIAN DIB - USUFRUTUARIO | 007.029.019.000 | IPU | 101.18.2868958 | 1 | 06/11/2018 | 091574/2019 |
| WILLIAN DOS SANTOS | 002.088.035.000 | IPU | 101.18.0024695 | 11 | 15/11/2018 | 077156/2019 |
| WILLIAN DOS SANTOS | CPP-4401 | M.TRANS | 709.18.2938975 | 1 | 28/11/2018 | 126425/2019 |
| WILLIAN FERNANDES DE OLIVEIRA | CNG-5789 | M.TRANS | 709.18.2927171 | 1 | 19/11/2018 | 120769/2019 |
| WILLIAN FERNANDES DE OLIVEIRA | CNG-5789 | M.TRANS | 709.18.2933029 | 1 | 19/11/2018 | 123984/2019 |
| WILLIAN FERREIRA DA ROCHA | DUL-6944 | M.TRANS | 709.18.2898712 | 1 | 05/11/2018 | 108085/2019 |
| WILLIAN FERREIRA DA SILVA | FSE-1431 | M.TRANS | 709.18.2891339 | 1 | 05/11/2018 | 104366/2019 |
| WILLIAN FIALHO CAPORALLI GABRIEL | FNR-7737 | M.TRANS | 709.18.2928094 | 1 | 19/11/2018 | 121197/2019 |
| WILLIAN FRANCISCO DA SILVA | JQS-8991 | M.TRANS | 709.18.2917903 | 1 | 07/11/2018 | 116431/2019 |
| WILLIAN FREGATTI POGGENPOEL | CMG-4954 | M.TRANS | 709.18.2889270 | 1 | 05/11/2018 | 103464/2019 |
| WILLIAN FREITAS DOS SANTOS | EAD-2622 | M.TRANS | 709.18.2945738 | 1 | 28/11/2018 | 129312/2019 |
| WILLIAN MANOEL SOUSA | DUF-5496 | M.TRANS | 709.18.2892399 | 1 | 05/11/2018 | 104874/2019 |
| WILLIAN MARCIO MENDONCA MORAES | FAP-1891 | M.TRANS | 709.18.2877430 | 1 | 05/11/2018 | 098557/2019 |
| WILLIAN MARQUES DE MELO | 014.019.022.133 | IPU | 101.18.0104660 | 11 | 12/11/2018 | 081053/2019 |
| WILLIAN PEREIRA BARBOSA | DYC-1111 | M.TRANS | 709.18.2908457 | 1 | 05/11/2018 | 112659/2019 |
| WILLIAN PINTO | DPR-5583 | M.TRANS | 709.18.2918965 | 1 | 07/11/2018 | 116952/2019 |
| WILLIAN PIZANO VENDRAMEL | | BOLSA | 716.18.0260261 | 10 | 23/11/2018 | 129900/2019 |
| WILLIAN RISIERI CORREA | CVJ-8230 | M.TRANS | 709.18.2897630 | 1 | 05/11/2018 | 107420/2019 |
| WILLIAN RODRIGUES XAVIER | EHZ-4986 | M.TRANS | 709.18.2934478 | 1 | 19/11/2018 | 124643/2019 |
| WILLIAN RUBIN SANTOS | EXI-2162 | M.TRANS | 709.18.2910006 | 1 | 07/11/2018 | 113331/2019 |
| WILLIAN SALUSTIANO DE MOURA | OKI-5933 | M.TRANS | 709.18.2886002 | 1 | 05/11/2018 | 102075/2019 |
| WILLIAN SANTANA DA CRUZ | EBL-0301 | M.TRANS | 709.18.2909970 | 1 | 07/11/2018 | 113315/2019 |
| WILLIAN SANTIAGO DO O | FJS-0371 | M.TRANS | 709.18.2935588 | 1 | 21/11/2018 | 125069/2019 |
| WILLIAN SANTOS LIMA | GHI-5789 | M.TRANS | 709.18.2928912 | 1 | 19/11/2018 | 121586/2019 |
| WILLIAN SANTOS SILVA | 003.047.012.058 | IPU | 101.18.0028608 | 11 | 19/11/2018 | 077366/2019 |
| WILLIAN SOARES | GVT-1071 | M.TRANS | 709.18.2934329 | 1 | 19/11/2018 | 124567/2019 |
| WILLIAN SQUIZATO PEDROSO | DFW-8685 | M.TRANS | 709.18.2934928 | 1 | 19/11/2018 | 124871/2019 |
| WILLIAN TEIXEIRA REIS | DIQ-4571 | M.TRANS | 709.18.2918273 | 1 | 07/11/2018 | 116625/2019 |
| WILLIAN THEODORO RODRIGUES | FVE-4787 | M.TRANS | 709.18.2898819 | 1 | 05/11/2018 | 108144/2019 |
| WILLIAN THOMAZO DA SILVA | EXC-5697 | M.TRANS | 709.18.2881000 | 1 | 05/11/2018 | 100038/2019 |
| WILLIAN TRINDADE SANTOS | 003.047.016.999 | IPU | 101.18.0031530 | 11 | 20/11/2018 | 077680/2019 |
| WILLIANS ABREU SILVA | DST-2302 | M.TRANS | 709.18.2928180 | 1 | 19/11/2018 | 121234/2019 |
| WILLIANS OLIVEIRA GALVAO | DIP-9431 | M.TRANS | 709.18.2902175 | 1 | 05/11/2018 | 109796/2019 |
| WILLIANS OLIVEIRA GALVAO | DIP-9431 | M.TRANS | 709.18.2904913 | 1 | 05/11/2018 | 111028/2019 |
| WILLIANS ROBERTO DA SILVA | CXU-1901 | M.TRANS | 709.18.2940913 | 1 | 28/11/2018 | 127343/2019 |
| WILLIDEYNE CRISTINA DE OLIVEIRA | 002.073.013.015 | IPU | 101.18.0021092 | 11 | 15/11/2018 | 076983/2019 |
| WILLIMA CEZAR MENEZES DO NASCIMENTO | CNY-1198 | M.TRANS | 709.18.2946169 | 1 | 28/11/2018 | 129492/2019 |
| WILLIS CORRETORES DE SEGUROS LTDA | GHK-3023 | M.TRANS | 709.18.2925534 | 1 | 19/11/2018 | 119874/2019 |
| WILLON CARLOS SALVADOR DOS SANTOS | JTO-5759 | M.TRANS | 709.18.2872640 | 1 | 05/11/2018 | 096611/2019 |
| WILLTEK TEC E COM DE EQUIP MEDICOS HOSPITALAR | EUE-7137 | M.TRANS | 709.18.2941503 | 1 | 28/11/2018 | 127641/2019 |
| WILLY SILVINO ROCHA | AOO-2224 | M.TRANS | 709.18.2877766 | 1 | 05/11/2018 | 098702/2019 |
| WILLYAM BARBOSA DOS SANTOS | FSS-7049 | M.TRANS | 709.18.2924480 | 1 | 19/11/2018 | 119257/2019 |
| WILMA ANGIULI | 532.508.024.000 | IPU | 101.18.0227802 | 11 | 15/11/2018 | 089692/2019 |
| WILMA CARLA MEDEIROS | 511.204.015.000 | CIP | 105.18.0247530 | 11 | 26/11/2018 | 092425/2019 |
| WILMA MEIRE MOIA | 001.052.009.009 | IPU | 101.18.0009596 | 11 | 16/11/2018 | 076515/2019 |
| WILMA MEIRE MOIA | 007.041.041.042 | IPU | 101.18.0064963 | 11 | 12/11/2018 | 079556/2019 |
| WILMA MEIRE MOIA | 007.041.041.055 | IPU | 101.18.0064976 | 11 | 12/11/2018 | 079557/2019 |
| WILMA RIZZARDI QUESSADA | 003.115.001.154 | IPU | 101.18.0034788 | 11 | 19/11/2018 | 077879/2019 |
| WILMAR GOMES DA COSTA | 521.208.017.000 | IPU | 101.18.0210149 | 11 | 15/11/2018 | 087880/2019 |
| WILMAR HOMBRIS | DWE-7438 | M.TRANS | 709.18.2924786 | 1 | 19/11/2018 | 119429/2019 |
| WILSILENE FERREIRA DE CAMPOS | EBV-0619 | M.TRANS | 709.18.2919908 | 1 | 07/11/2018 | 117344/2019 |
| WILSON ADAME | EAL-3505 | M.TRANS | 709.18.2912372 | 1 | 07/11/2018 | 114272/2019 |
| WILSON AKIO ARIGA | DEF-9930 | M.TRANS | 709.18.2929359 | 1 | 19/11/2018 | 121807/2019 |
| WILSON ALBERTO GOMES | 010.040.138.022 | IPU | 101.18.0086182 | 11 | 17/11/2018 | 080264/2019 |
| WILSON ALVES COIMBRA | 530.120.001.000 | IPU | 101.18.0219342 | 11 | 12/11/2018 | 088873/2019 |
| WILSON ALVES DA SILVA | CJR-7509 | M.TRANS | 709.18.2899364 | 1 | 05/11/2018 | 108480/2019 |
| WILSON ALVES DA SILVA JUNIOR | EIA-6335 | M.TRANS | 709.18.2929025 | 1 | 19/11/2018 | 121640/2019 |
| WILSON ANTONIO DE SOUSA - ESPOLIO | 006.084.019.000 | IPU | 101.18.0061616 | 11 | 16/11/2018 | 079390/2019 |
| WILSON ANTUNES CARDOSO | | P.PUBL | 707.18.2935223 | 1 | 27/11/2018 | 095823/2019 |
| WILSON BARBOSA | 524.021.004.000 | IPU | 101.18.0216076 | 11 | 17/11/2018 | 088450/2019 |
| WILSON BELTRAME JUNIOR | FXB-1328 | M.TRANS | 709.18.2887431 | 1 | 05/11/2018 | 102672/2019 |
| WILSON BESERRA DE SANTANA | DYK-2205 | M.TRANS | 709.18.2871991 | 1 | 05/11/2018 | 096325/2019 |
| WILSON BEZERRA PEIXOTO | CPZ-1441 | M.TRANS | 709.18.2903045 | 1 | 05/11/2018 | 110218/2019 |
| WILSON BORGES | EIJ-7427 | M.TRANS | 709.18.2925953 | 1 | 19/11/2018 | 120150/2019 |
| WILSON BORGES LEAL | 533.012.004.000 | IPU | 101.17.3006388 | 11 | 16/11/2018 | 076235/2019 |
| WILSON BORGES LEAL | 533.012.004.000 | IPU | 101.18.0229024 | 11 | 18/11/2018 | 089823/2019 |
| WILSON BUENO | CVF-3149 | M.TRANS | 709.18.2877463 | 1 | 05/11/2018 | 098574/2019 |
| WILSON CAMPELO MARANHAO | BPS-5083 | M.TRANS | 709.18.2887404 | 1 | 05/11/2018 | 102660/2019 |
| WILSON CARGUELUTTI | BGA-5337 | M.TRANS | 709.18.2885626 | 1 | 05/11/2018 | 101923/2019 |
| WILSON CARLOS PEREIRA | 511.007.028.000 | IPU | 101.18.0201076 | 11 | 17/11/2018 | 087126/2019 |
| WILSON CARVALHO | 521.501.071.000 | IPU | 101.18.0212380 | 11 | 15/11/2018 | 088032/2019 |
| WILSON CARVALHO VITORIO | 532.318.027.000 | IPU | 101.18.0227134 | 11 | 15/11/2018 | 089612/2019 |
| WILSON CESAR LANZONI | CDF-6482 | M.TRANS | 709.18.2887562 | 1 | 05/11/2018 | 102733/2019 |
| WILSON CORREA DA SILVA - ESPOLIO | 521.044.076.000 | IPU | 101.18.0209474 | 11 | 15/11/2018 | 087819/2019 |
| WILSON DA ROCHA DIAS | CRD-2639 | M.TRANS | 709.18.2883996 | 1 | 05/11/2018 | 101281/2019 |
| WILSON DA SILVA | 022.023.007.024 | IPU | 101.18.0142958 | 11 | 12/11/2018 | 083407/2019 |
| WILSON DA SILVA | 024.004.115.000 | IPU | 101.18.0145977 | 11 | 17/11/2018 | 083605/2019 |
| WILSON DA SILVA MACHADO | 512.047.014.000 | CIP | 105.18.0247794 | 11 | 26/11/2018 | 092496/2019 |
| WILSON DA SILVA RODRIGUES | DNI-4111 | M.TRANS | 709.18.2897706 | 1 | 05/11/2018 | 107466/2019 |
| WILSON DA SILVA RODRIGUES | DNI-4111 | M.TRANS | 709.18.2897753 | 1 | 05/11/2018 | 107493/2019 |
| WILSON DA SILVA RODRIGUES | DNI-4111 | M.TRANS | 709.18.2898371 | 1 | 05/11/2018 | 107879/2019 |
| WILSON DA SILVA RODRIGUES | DNI-4111 | M.TRANS | 709.18.2898542 | 1 | 05/11/2018 | 107990/2019 |
| WILSON DA SILVA RODRIGUES | DNI-4111 | M.TRANS | 709.18.2907657 | 1 | 05/11/2018 | 112280/2019 |
| WILSON DA SILVA SOUZA | ELB-5584 | M.TRANS | 709.18.2890667 | 1 | 05/11/2018 | 104098/2019 |
| WILSON DE ALMEIDA | 025.075.081.000 | IPU | 101.18.0156169 | 11 | 19/11/2018 | 084200/2019 |
| WILSON DE ALMEIDA FILHO | GCP-2788 | M.TRANS | 709.18.2886676 | 1 | 05/11/2018 | 102359/2019 |
| WILSON DE ALMEIDA GIL | 009.075.032.000 | IPU | 101.18.0079461 | 11 | 22/11/2018 | 080009/2019 |
| WILSON DE ALMEIDA LEITE | 031.141.002.000 | IPU | 101.18.0185153 | 11 | 19/11/2018 | 085909/2019 |
| WILSON DE CARVALHO SICOTTI | DUP-3066 | M.TRANS | 709.18.2891263 | 1 | 05/11/2018 | 104336/2019 |
| WILSON DE FREITAS | 010.015.089.010 | IPU | 101.18.0082171 | 11 | 17/11/2018 | 080092/2019 |
| WILSON DE LIMA JUNIOR | FLM-0623 | M.TRANS | 709.18.2904043 | 1 | 05/11/2018 | 110676/2019 |
| WILSON DE OLIVEIRA | DVJ-6054 | M.TRANS | 709.18.2939988 | 1 | 28/11/2018 | 126913/2019 |

| | | | | | | |
|--|-----------------|---------|----------------|----|------------|-------------|
| WILSON DINIZ PORTO JUNIOR | DKP-7982 | M.TRANS | 709.18.2876669 | 1 | 05/11/2018 | 098273/2019 |
| WILSON FERNANDO DOS SANTOS | FDN-5193 | M.TRANS | 709.18.2879369 | 1 | 05/11/2018 | 099388/2019 |
| WILSON FERRAZ DE ALMEIDA JUNIOR | CDH-3439 | M.TRANS | 709.18.2873133 | 1 | 05/11/2018 | 096820/2019 |
| WILSON FERREIRA DOS ANJOS | CFF-8332 | M.TRANS | 709.18.2891130 | 1 | 05/11/2018 | 104285/2019 |
| WILSON FLORENTINO RITI | 003.093.001.122 | IPU | 101.18.0033243 | 11 | 19/11/2018 | 077775/2019 |
| WILSON FONTES | GIV-2718 | M.TRANS | 709.18.2926241 | 1 | 19/11/2018 | 120327/2019 |
| WILSON FRANCISCO NICHÍ | 010.018.046.001 | IPU | 101.18.0082375 | 11 | 17/11/2018 | 080098/2019 |
| WILSON GERALDINI | EKQ-0422 | M.TRANS | 709.18.2932461 | 1 | 19/11/2018 | 123707/2019 |
| WILSON GONCALVES | 012.015.005.058 | IPU | 101.18.0094011 | 11 | 17/11/2018 | 080564/2019 |
| WILSON GUARDIA | EYP-3960 | M.TRANS | 709.18.2923287 | 1 | 19/11/2018 | 118645/2019 |
| WILSON GUIJARRO | 029.024.063.000 | IPU | 101.18.0170578 | 11 | 16/11/2018 | 085052/2019 |
| WILSON GUILHERME DOS SANTOS | DGV-8574 | M.TRANS | 709.18.2872729 | 1 | 05/11/2018 | 096648/2019 |
| WILSON GUILHERME DOS SANTOS | DGV-8574 | M.TRANS | 709.18.2923869 | 1 | 19/11/2018 | 118954/2019 |
| WILSON GUIMARAES | 512.031.175.000 | IPU | 101.18.0204761 | 11 | 16/11/2018 | 087505/2019 |
| WILSON IOSHIO KOMATSU | 018.016.055.000 | IPU | 101.18.0121275 | 11 | 19/11/2018 | 082020/2019 |
| WILSON IVAN BELUCHI | 003.034.007.000 | IPU | 101.18.0026958 | 11 | 19/11/2018 | 077263/2019 |
| WILSON J BUENO VEICULOS ME | EHJ-7676 | M.TRANS | 709.18.2943645 | 1 | 28/11/2018 | 128392/2019 |
| WILSON J BUENO VEICULOS ME | EHJ-7676 | M.TRANS | 709.18.2943685 | 1 | 28/11/2018 | 128416/2019 |
| WILSON J BUENO VEICULOS ME | EHJ-7676 | M.TRANS | 709.18.2943750 | 1 | 28/11/2018 | 128451/2019 |
| WILSON J BUENO VEICULOS ME | EHJ-7676 | M.TRANS | 709.18.2943784 | 1 | 28/11/2018 | 128468/2019 |
| WILSON JORGE DE ASSIS | EQJ-1105 | M.TRANS | 709.18.2881636 | 1 | 05/11/2018 | 100297/2019 |
| WILSON JORGE DE ASSIS | EQJ-1105 | M.TRANS | 709.18.2892532 | 1 | 05/11/2018 | 104936/2019 |
| WILSON JORGE DE ASSIS | EDQ-4295 | M.TRANS | 709.18.2907913 | 1 | 05/11/2018 | 112409/2019 |
| WILSON JORGE DE ASSIS | FXL-1238 | M.TRANS | 709.18.2919810 | 1 | 07/11/2018 | 117302/2019 |
| WILSON JORGE DE ASSIS | EQJ-1105 | M.TRANS | 709.18.2936641 | 1 | 21/11/2018 | 125552/2019 |
| WILSON JOSE FLORENTINO | FNP-1878 | M.TRANS | 709.18.2924039 | 1 | 19/11/2018 | 119032/2019 |
| WILSON JOSE MARTINS | 029.005.021.150 | IPU | 101.18.0169150 | 11 | 16/11/2018 | 084988/2019 |
| WILSON JULIAO DA SILVA | CTA-0818 | M.TRANS | 709.18.2910277 | 1 | 07/11/2018 | 113447/2019 |
| WILSON KATSUMI SATO | GUB-6366 | M.TRANS | 709.18.2874126 | 1 | 05/11/2018 | 097251/2019 |
| WILSON LACERDA | FRD-6875 | M.TRANS | 709.18.2910717 | 1 | 07/11/2018 | 113632/2019 |
| WILSON LACERDA PEREIRA | EKQ-8749 | M.TRANS | 709.18.2930850 | 1 | 19/11/2018 | 122784/2019 |
| WILSON LEVI DAS CHAGAS | 027.005.132.080 | IPU | 101.18.0162803 | 11 | 15/11/2018 | 084608/2019 |
| WILSON LOPES DE ALMEIDA | EGV-8422 | M.TRANS | 709.18.2945648 | 1 | 28/11/2018 | 129277/2019 |
| WILSON LUIZ CORREA LARA | EUK-2496 | M.TRANS | 709.18.2921195 | 1 | 19/11/2018 | 117656/2019 |
| WILSON LUIZ DA SILVA | EKX-6433 | M.TRANS | 709.18.2908121 | 1 | 05/11/2018 | 112496/2019 |
| WILSON LUIZ DO MONTE | 534.128.002.000 | IPU | 101.18.0236199 | 11 | 18/11/2018 | 090608/2019 |
| WILSON MADALENA DOS SANTOS | 003.036.049.004 | IPU | 101.18.0027124 | 11 | 19/11/2018 | 077270/2019 |
| WILSON MALVEZI JUNIOR | 521.048.020.014 | IPU | 101.18.0209802 | 11 | 15/11/2018 | 087852/2019 |
| WILSON MANOEL DO NASCIMENTO | FOC-2278 | M.TRANS | 709.18.2903613 | 1 | 05/11/2018 | 110507/2019 |
| WILSON MANOEL DO NASCIMENTO | FOC-2278 | M.TRANS | 709.18.2921252 | 1 | 19/11/2018 | 117687/2019 |
| WILSON MANOEL DO NASCIMENTO | FOC-2278 | M.TRANS | 709.18.2933454 | 1 | 19/11/2018 | 124171/2019 |
| WILSON MARCELO RODRIGUES DIAS | 033.124.046.075 | IPU | 101.18.0196237 | 11 | 18/11/2018 | 086698/2019 |
| WILSON MARINHO PAIVA | 003.047.013.350 | IPU | 101.18.0029897 | 11 | 19/11/2018 | 077480/2019 |
| WILSON MARTINS ALBERTO | GIN-5213 | M.TRANS | 709.18.2925877 | 1 | 19/11/2018 | 120107/2019 |
| WILSON MASQUETI | 018.088.008.000 | IPU | 101.18.0125516 | 11 | 19/11/2018 | 082325/2019 |
| WILSON MINORU KAGIYA | 020.046.074.000 | IPU | 101.18.0132554 | 11 | 17/11/2018 | 082766/2019 |
| WILSON NARCIZO FRANCISCO | FNI-4189 | M.TRANS | 709.18.2899148 | 1 | 05/11/2018 | 108345/2019 |
| WILSON NARCIZO FRANCISCO | FNI-4189 | M.TRANS | 709.18.2902348 | 1 | 05/11/2018 | 109877/2019 |
| WILSON NARCIZO FRANCISCO | FNI-4189 | M.TRANS | 709.18.2925067 | 1 | 19/11/2018 | 119594/2019 |
| WILSON NOBREGA DE ALMEIDA | 020.083.031.000 | IPU | 101.18.0134924 | 11 | 17/11/2018 | 082878/2019 |
| WILSON NOGUEIRA DOS SANTOS | 032.068.044.000 | IPU | 101.18.0188283 | 11 | 19/11/2018 | 086139/2019 |
| WILSON NORICATA ARITA JUNIOR | FUJ-2374 | M.TRANS | 709.18.2909953 | 1 | 07/11/2018 | 113306/2019 |
| WILSON PACHECO FREITAS | 522.011.016.000 | IPU | 101.18.0213204 | 11 | 12/11/2018 | 088150/2019 |
| WILSON PEREIRA DE ANDRADE JUNIOR | FGH-7107 | M.TRANS | 709.18.2878117 | 1 | 05/11/2018 | 098863/2019 |
| WILSON PIRES DA SILVA JUNIOR | EMX-1723 | M.TRANS | 709.18.2908400 | 1 | 05/11/2018 | 112625/2019 |
| WILSON R G CECCON ME | FYX-0105 | M.TRANS | 709.18.2915575 | 1 | 07/11/2018 | 115399/2019 |
| WILSON R G CECCON ME | FYX-0105 | M.TRANS | 709.18.2916031 | 1 | 07/11/2018 | 115638/2019 |
| WILSON R G CECCON ME | FYX-0105 | M.TRANS | 709.18.2933188 | 1 | 19/11/2018 | 124063/2019 |
| WILSON RICARDO RIVAS GARCIA | 020.006.001.042 | IPU | 101.18.0130743 | 11 | 17/11/2018 | 082646/2019 |
| WILSON ROBERTO BARAZOLI | FJA-6133 | M.TRANS | 709.18.2927843 | 1 | 19/11/2018 | 121083/2019 |
| WILSON ROBERTO COVRE | 030.020.014.000 | IPU | 101.18.0175236 | 11 | 22/11/2018 | 085292/2019 |
| WILSON ROBERTO CRUZ MENEZES | FMC-0161 | M.TRANS | 709.18.2921974 | 1 | 19/11/2018 | 117972/2019 |
| WILSON ROBERTO DAMIAO JUNIOR | DBO-7203 | M.TRANS | 709.18.2910308 | 1 | 07/11/2018 | 113464/2019 |
| WILSON ROBERTO DIAS | 030.140.030.000 | IPU | 101.18.0178550 | 11 | 18/11/2018 | 085500/2019 |
| WILSON ROBERTO FERREIRA DA SILVA | 033.124.005.141 | IPU | 101.18.0195972 | 11 | 18/11/2018 | 086674/2019 |
| WILSON ROBERTO LIMA | 521.500.040.000 | IPU | 101.18.0212330 | 11 | 15/11/2018 | 088025/2019 |
| WILSON ROBERTO M TRANSPORTES EIRELI ME | OUK-1500 | M.TRANS | 709.18.2931120 | 1 | 19/11/2018 | 122930/2019 |
| WILSON ROBERTO ONEDA | 033.058.035.000 | IPU | 101.18.0193419 | 11 | 18/11/2018 | 086464/2019 |
| WILSON ROBERTO PACHECO | 532.072.040.000 | IPU | 101.18.0223339 | 11 | 15/11/2018 | 089222/2019 |
| WILSON ROBERTO ROCHA DIAS | FOH-8849 | M.TRANS | 709.18.2904082 | 1 | 05/11/2018 | 110684/2019 |
| WILSON ROBERTO RODRIGUES | DPA-7784 | M.TRANS | 709.18.2904803 | 1 | 05/11/2018 | 110987/2019 |
| WILSON ROBERTO ROSIN | 025.006.017.000 | IPU | 101.18.0152773 | 11 | 19/11/2018 | 084060/2019 |
| WILSON ROBERTO TEIXEIRA | FLQ-1695 | M.TRANS | 709.18.2918532 | 1 | 07/11/2018 | 116741/2019 |
| WILSON ROBERTO ZUIM | COK-4626 | M.TRANS | 709.18.2923374 | 1 | 19/11/2018 | 118704/2019 |
| WILSON RODRIGUES | 030.110.039.000 | IPU | 101.18.0177790 | 11 | 18/11/2018 | 085465/2019 |
| WILSON RODRIGUES | FLT-2392 | M.TRANS | 709.18.2906937 | 1 | 05/11/2018 | 111933/2019 |
| WILSON RODRIGUES DE ALMEIDA | CKQ-7322 | M.TRANS | 709.18.2875332 | 1 | 05/11/2018 | 097763/2019 |
| WILSON ROGATI | EEL-8784 | M.TRANS | 709.18.2923051 | 1 | 19/11/2018 | 118501/2019 |
| WILSON ROMUALDO | 020.063.053.000 | IPU | 101.18.0133503 | 11 | 17/11/2018 | 082799/2019 |
| WILSON ROSA COSTA FILHO | AAB-0609 | M.TRANS | 709.18.2906689 | 1 | 05/11/2018 | 111807/2019 |
| WILSON RUBENS CARDOSO DE SOUZA | KKL-7846 | M.TRANS | 709.18.2875664 | 1 | 05/11/2018 | 097902/2019 |
| WILSON RUBENS CARDOSO DE SOUZA | KKL-7846 | M.TRANS | 709.18.2876718 | 1 | 05/11/2018 | 098292/2019 |
| WILSON SILVA | 003.047.013.180 | IPU | 101.18.0029727 | 11 | 19/11/2018 | 077458/2019 |
| WILSON SILVA NASCIMENTO | 004.018.183.202 | IPU | 101.18.0037978 | 11 | 17/11/2018 | 078071/2019 |
| WILSON SILVA NASCIMENTO | 004.018.187.008 | IPU | 101.18.0038229 | 11 | 17/11/2018 | 078094/2019 |
| WILSON SILVA NASCIMENTO | 026.002.074.058 | IPU | 101.18.0159452 | 11 | 12/11/2018 | 084361/2019 |
| WILSON SILVA NASCIMENTO | 026.002.074.090 | IPU | 101.18.0159484 | 11 | 12/11/2018 | 084365/2019 |
| WILSON SILVA SANTOS | FIB-5896 | M.TRANS | 709.18.2918407 | 1 | 07/11/2018 | 116684/2019 |
| WILSON SOARES | BLC-3126 | M.TRANS | 709.18.2923949 | 1 | 19/11/2018 | 118988/2019 |
| WILSON SOBRAL FROTA JUNIOR | FTK-3978 | M.TRANS | 709.18.2872442 | 1 | 05/11/2018 | 096525/2019 |
| WILSON STEFANELLI CARDOSO | EPV-2813 | M.TRANS | 709.18.2945128 | 1 | 28/11/2018 | 129006/2019 |
| WILSON STURKI ME | FSF-2481 | M.TRANS | 709.18.2896742 | 1 | 05/11/2018 | 107032/2019 |

| | | | | | | |
|--|-----------------|---------|----------------|----|------------|-------------|
| WILSON TERUAK IZUMI | 021.043.103.097 | IPU | 101.18.0139864 | 11 | 18/11/2018 | 083225/2019 |
| WILSON VIEIRA DOS SANTOS | ERY-1176 | M.TRANS | 709.18.2925884 | 1 | 19/11/2018 | 120109/2019 |
| WILSON VIEIRA NOVO | 033.124.046.177 | IPU | 101.18.0196339 | 11 | 18/11/2018 | 086709/2019 |
| WILSON VIEIRA ROGER | 006.050.002.194 | IPU | 101.18.0059661 | 11 | 16/11/2018 | 079244/2019 |
| WILSON VITOR MALVES | EYQ-6868 | M.TRANS | 709.18.2906121 | 1 | 05/11/2018 | 111523/2019 |
| WILSON WANDERLANIO DE SIQUEIRA LIMA | 021.062.035.000 | IPU | 101.18.0141005 | 11 | 18/11/2018 | 083305/2019 |
| WILSON ZULIM | FJW-3893 | M.TRANS | 709.18.2923472 | 1 | 19/11/2018 | 118761/2019 |
| WILTON ALVES DE ALMEIDA | AKS-5705 | M.TRANS | 709.18.2907853 | 1 | 05/11/2018 | 112382/2019 |
| WILTON ALVES DE FARIAS | EEV-7663 | M.TRANS | 709.18.2881429 | 1 | 05/11/2018 | 100211/2019 |
| WILTON DA SILVA SOUZA | DPL-9380 | M.TRANS | 709.18.2874455 | 1 | 05/11/2018 | 097398/2019 |
| WILTON DA SILVA SOUZA | DPL-9380 | M.TRANS | 709.18.2885877 | 1 | 05/11/2018 | 102019/2019 |
| WILTON DE OLIVEIRA SOUSA | EWM-0555 | M.TRANS | 709.18.2903598 | 1 | 05/11/2018 | 110498/2019 |
| WILTON GERALDO SILVA | 532.054.083.000 | IPU | 101.18.0222208 | 11 | 15/11/2018 | 089129/2019 |
| WILTON MARINHEIRO DA COSTA | EFS-8012 | M.TRANS | 709.18.2883967 | 1 | 05/11/2018 | 101267/2019 |
| WILTON MARINHEIRO DA COSTA | EFS-8012 | M.TRANS | 709.18.2885869 | 1 | 05/11/2018 | 102014/2019 |
| WILTON MARINHEIRO DA COSTA | EFS-8012 | M.TRANS | 709.18.2923217 | 1 | 19/11/2018 | 118604/2019 |
| WINDSON DE FREITAS RAIMUNDO | HZX-8635 | M.TRANS | 709.18.2920859 | 1 | 19/11/2018 | 117503/2019 |
| WINSTON DANTAS BARBOSA | DHP-6768 | M.TRANS | 709.18.2945745 | 1 | 28/11/2018 | 129315/2019 |
| WINSTON JORGE REZENDE ME | GCT-5155 | M.TRANS | 709.18.2910383 | 1 | 07/11/2018 | 113487/2019 |
| WIPI LOGISTICA E TRANSPORTES LTDA ME | FQS-1471 | M.TRANS | 709.18.2943148 | 1 | 28/11/2018 | 128160/2019 |
| WITALO DA CONCEICAO BARBOSA | GII-6360 | M.TRANS | 709.18.2892403 | 1 | 05/11/2018 | 104876/2019 |
| WJM - PRESTADORA DE SERVICOS S/C LTDA. | 016.032.136.002 | IPU | 101.18.0115711 | 11 | 12/11/2018 | 081776/2019 |
| WJR MULTIMARCAS LTDA ME | EUP-1146 | M.TRANS | 709.18.2887714 | 1 | 05/11/2018 | 102803/2019 |
| WJR MULTIMARCAS LTDA ME | EUP-1146 | M.TRANS | 709.18.2888351 | 1 | 05/11/2018 | 103089/2019 |
| WL WORLD EXPRESS LTDA EPP | GFU-3535 | M.TRANS | 709.18.2914068 | 1 | 07/11/2018 | 114925/2019 |
| WLADEMIR LOPEZ TEIXEIRA | FBZ-8776 | M.TRANS | 709.18.2928482 | 1 | 19/11/2018 | 121390/2019 |
| WLADIMIR CONTRERA SALLES | 029.020.072.000 | IPU | 101.18.0170408 | 11 | 19/11/2018 | 085044/2019 |
| WLADIMIR DA SILVA | COL-4415 | M.TRANS | 709.18.2893386 | 1 | 05/11/2018 | 105324/2019 |
| WLADIMIR FRANCISQUETTI | 003.047.012.772 | IPU | 101.18.0029321 | 11 | 19/11/2018 | 077414/2019 |
| WLADIMIR LENINE DA PAZ SANTOS | FJS-9379 | M.TRANS | 709.18.2900765 | 1 | 05/11/2018 | 109142/2019 |
| WLADIMIR VICENZETTO | BGI-0144 | M.TRANS | 709.18.2874953 | 1 | 05/11/2018 | 097589/2019 |
| WLADSON QUIOZINE | 002.035.133.125 | IPU | 101.18.0018322 | 11 | 15/11/2018 | 076860/2019 |
| WNA INVESTIMENTOS E GESTAO DE NEGOCIOS LTDA | 019.037.045.000 | IPU | 101.18.0128922 | 11 | 18/11/2018 | 082504/2019 |
| WNADERLEY BASIOTTI | 010.027.046.205 | IPU | 101.18.0083569 | 11 | 17/11/2018 | 080139/2019 |
| WOLFRAM GAEBLER | EKY-7548 | M.TRANS | 709.18.2940765 | 1 | 28/11/2018 | 127257/2019 |
| WONG JIAN ZHOU | 004.018.182.093 | IPU | 101.18.0037641 | 11 | 17/11/2018 | 078048/2019 |
| WORK AIR EQUIPAMENTOS IND. LTDA EPP | 164.855 | ISS | 292.18.2551870 | 1 | 15/11/2018 | 094546/2019 |
| WORLD COMP COMPRESSORES LTDA | EBP-6550 | M.TRANS | 709.18.2914166 | 1 | 07/11/2018 | 114959/2019 |
| WORONY LUIZ CUNHA | 003.036.051.001 | IPU | 101.18.0027173 | 11 | 19/11/2018 | 077276/2019 |
| WOSLEY LIMA DE OLIVEIRA | BPS-3795 | M.TRANS | 709.18.2878797 | 1 | 05/11/2018 | 099150/2019 |
| WR ALOISE DESENVOLVIMENTO DE NEGOCIOS | FTA-7172 | M.TRANS | 709.18.2873441 | 1 | 05/11/2018 | 096945/2019 |
| WR ENTREGAS RAPIDAS LTDA ME | FTK-3378 | M.TRANS | 709.18.2941871 | 1 | 28/11/2018 | 127757/2019 |
| WR GLASS IND E COM DE ACESSORIOS PARA CORRIMA | FSD-1521 | M.TRANS | 709.18.2923122 | 1 | 19/11/2018 | 118546/2019 |
| WR TERRAPLENAGEM LTDA ME | EYC-2627 | M.TRANS | 709.18.2877776 | 1 | 05/11/2018 | 098705/2019 |
| WR TERRAPLENAGEM LTDA ME | EYC-2627 | M.TRANS | 709.18.2916824 | 1 | 07/11/2018 | 115908/2019 |
| WRANDE DA CRUZ SANTOS | CJY-5350 | M.TRANS | 709.18.2902428 | 1 | 05/11/2018 | 109916/2019 |
| WRJ ASSISTENCIA ODONTOLOGICA S/C LTDA | 096.857 | COL.LX | 710.18.0255367 | 9 | 27/11/2018 | 129598/2019 |
| WRJ ASSISTENCIA ODONTOLOGICA S/C LTDA | 099.701 | COL.LX | 710.18.0255376 | 9 | 27/11/2018 | 129600/2019 |
| W-SERVICE COM. E SERV. EM EQUIP. ELETRICOS LTDA | 086.924 | ISS | 292.18.2562865 | 1 | 15/11/2018 | 094724/2019 |
| WTC LOCACAO DE EQUIPAMENTOS DE TRANSPORTE E G | CWO-9109 | M.TRANS | 709.18.2877711 | 1 | 05/11/2018 | 098681/2019 |
| WTC LOCACAO DE EQUIPAMENTOS DE TRANSPORTE E G | FUI-4944 | M.TRANS | 709.18.2905658 | 1 | 05/11/2018 | 111333/2019 |
| WTC LOCACAO DE EQUIPAMENTOS DE TRANSPORTE E G | FFI-7110 | M.TRANS | 709.18.2925586 | 1 | 19/11/2018 | 119912/2019 |
| WTC LOCACAO DE EQUIPAMENTOS DE TRANSPORTE E G | CWO-9109 | M.TRANS | 709.18.2926039 | 1 | 19/11/2018 | 120206/2019 |
| WTC LOCACAO DE EQUIPAMENTOS DE TRANSPORTE E G | FUI-4944 | M.TRANS | 709.18.2942963 | 1 | 28/11/2018 | 128099/2019 |
| WTS COMUNICACOES LTDA | FUQ-5014 | M.TRANS | 709.18.2915870 | 1 | 07/11/2018 | 115565/2019 |
| WW NOBRE BORRACHAS E ACESSORIOS AUTOMOTIVOS L | EWQ-5329 | M.TRANS | 709.18.2944147 | 1 | 28/11/2018 | 128614/2019 |
| WWW LOCACAO DE VEICULOS E SERVICOS DE TRANSP | FGP-4100 | M.TRANS | 709.18.2914388 | 1 | 07/11/2018 | 115029/2019 |
| XC ASSESSORIA CONSULT. EMPR. E PART. LTDA - ME | 245.475 | ISS | 292.18.2546869 | 1 | 15/11/2018 | 094401/2019 |
| XC COMERCIO E SERVICOS DE INFORMATICA LTDA ME | FYU-6305 | M.TRANS | 709.18.2905068 | 1 | 05/11/2018 | 111100/2019 |
| XIRLY GOMES CESARIO SILVA | GFA-2886 | M.TRANS | 709.18.2930782 | 1 | 19/11/2018 | 122747/2019 |
| YAGO ANTUNES FERREIRA | EQR-2364 | M.TRANS | 709.18.2878655 | 1 | 05/11/2018 | 099089/2019 |
| YAGO BATISTA ARAUJO | ECA-6922 | M.TRANS | 709.18.2875503 | 1 | 05/11/2018 | 097855/2019 |
| YAGO ROSALVO CLARET MACHADO | PUI-2203 | M.TRANS | 709.18.2940845 | 1 | 28/11/2018 | 127300/2019 |
| YAN CLEYTON OLIVEIRA DA SILVA | COH-2898 | M.TRANS | 709.18.2904051 | 1 | 05/11/2018 | 110677/2019 |
| YAN GABRIEL DE CARVALHO DOS SANTOS | DJT-8517 | M.TRANS | 709.18.2932539 | 1 | 19/11/2018 | 123742/2019 |
| YAN LUCAS DIAS MACHADO | ABJ-2228 | M.TRANS | 709.18.2889388 | 1 | 05/11/2018 | 103509/2019 |
| YANICK TRICANICO | DPA-2754 | M.TRANS | 709.18.2880965 | 1 | 05/11/2018 | 100018/2019 |
| YARA ALICE RAPHAEL | 179.703 | COL.LX | 710.18.0255644 | 9 | 27/11/2018 | 129640/2019 |
| YARA PEREIRA MENDES | DRS-8343 | M.TRANS | 709.18.2930071 | 1 | 19/11/2018 | 122240/2019 |
| YASMIM PIZZI | DNT-5606 | M.TRANS | 709.18.2927881 | 1 | 19/11/2018 | 121098/2019 |
| YASMIM REPRESENTACOES LTDA ME | 160-8926 | M.TRANS | 709.18.2905345 | 1 | 05/11/2018 | 111204/2019 |
| YASMIN EILEEN DAGATA | FSZ-1834 | M.TRANS | 709.18.2877599 | 1 | 05/11/2018 | 098636/2019 |
| YASMIN OLIVEIRA ROMAO | DIS-5663 | M.TRANS | 709.18.2931623 | 1 | 19/11/2018 | 123224/2019 |
| YASSINE AHMAD CHARANEK | FRG-4374 | M.TRANS | 709.18.2930808 | 1 | 19/11/2018 | 122762/2019 |
| YASUKO TAMAKI | 229.755 | TX/PPUB | 708.18.2787264 | 3 | 05/11/2018 | 096047/2019 |
| YASUNORI NAGATA | 532.111.001.000 | IPU | 101.18.0225456 | 11 | 15/11/2018 | 089326/2019 |
| YASUSHI UEMA | GIK-8094 | M.TRANS | 709.18.2877279 | 1 | 05/11/2018 | 098502/2019 |
| YEFFERSON CAICEDO URRUTIA | EOA-0487 | M.TRANS | 709.18.2873570 | 1 | 05/11/2018 | 097007/2019 |
| YEFFERSON CAICEDO URRUTIA | EOA-0487 | M.TRANS | 709.18.2884422 | 1 | 05/11/2018 | 101467/2019 |
| YELLOW E BLUE VIAGENS E TURISMO LTDA | GAE-7663 | M.TRANS | 709.18.2909851 | 1 | 07/11/2018 | 113269/2019 |
| YELLOW E BLUE VIAGENS E TURISMO LTDA | GAE-7663 | M.TRANS | 709.18.2918417 | 1 | 07/11/2018 | 116687/2019 |
| YERECHE MADEIRA | PXO-7457 | M.TRANS | 709.18.2904031 | 1 | 05/11/2018 | 110674/2019 |
| YEX MIDIA ASSESSORIA EM MARKETING DIGITAL EIRELI | 266.900 | TFFP/FX | 406.18.2920448 | 1 | 20/11/2018 | 095097/2019 |
| YGOR DA SILVA ALONSO | EEU-2765 | M.TRANS | 709.18.2879010 | 1 | 05/11/2018 | 099250/2019 |
| YING LIN | EYM-8738 | M.TRANS | 709.18.2923864 | 1 | 19/11/2018 | 118951/2019 |
| YMEL ORRA COLCHOES ME | EEK-5666 | M.TRANS | 709.18.2913863 | 1 | 07/11/2018 | 114872/2019 |
| YNAE BRANDAO ALVES | EVL-6561 | M.TRANS | 709.18.2874128 | 1 | 05/11/2018 | 097253/2019 |
| YOHICAZU KATSUMATA | FCN-9570 | M.TRANS | 709.18.2940854 | 1 | 28/11/2018 | 127307/2019 |
| YOHAN GREGUER SILVESTRE | COC-8688 | M.TRANS | 709.18.2940054 | 1 | 28/11/2018 | 126945/2019 |
| YOICHI MASAOKA | 030.053.042.000 | IPU | 101.18.0176259 | 11 | 18/11/2018 | 085352/2019 |
| YOKO SAITO OKA | 006.015.019.024 | IPU | 101.18.0054632 | 11 | 22/11/2018 | 079050/2019 |
| YOLANDA GONCALVES NOGUEIRA | 009.072.007.001 | IPU | 101.18.0079328 | 11 | 17/11/2018 | 080005/2019 |

| | | | | | | |
|---|-----------------|---------|----------------|----|------------|-------------|
| YOLANDA MARIA PESSOTTI (ESPOLIO DE) | 025.031.005.001 | IPU | 101.18.0153623 | 11 | 19/11/2018 | 084093/2019 |
| YOLANDA MARIA PESSOTTI (ESPOLIO DE) | 025.031.005.002 | IPU | 101.18.0153624 | 11 | 19/11/2018 | 084094/2019 |
| YOLANDA MARIA PESSOTTI (ESPOLIO DE) | 025.031.005.003 | IPU | 101.18.0153625 | 11 | 19/11/2018 | 084095/2019 |
| YOLANDA MARIA PESSOTTI (ESPOLIO DE) | 410.038.024.000 | IPU | 101.18.0198244 | 11 | 12/11/2018 | 086880/2019 |
| YOLANDA MARIA PESSOTTI (ESPOLIO DE) | 410.041.005.000 | IPU | 101.18.0198292 | 11 | 12/11/2018 | 086884/2019 |
| YOLANDA MARIA PESSOTTI (ESPOLIO DE) | 521.016.003.000 | IPU | 101.18.0207856 | 11 | 15/11/2018 | 087725/2019 |
| YONARA DE JESUS VIANA | ESF-4136 | M.TRANS | 709.18.2876926 | 1 | 05/11/2018 | 098359/2019 |
| YONESAKU YASUDA | 015.070.029.000 | IPU | 101.18.0109992 | 11 | 12/11/2018 | 081409/2019 |
| YOSHIKI TAKESHITA | 010.032.045.000 | IPU | 101.18.0084260 | 11 | 17/11/2018 | 080166/2019 |
| YOSHICATSU KOGA | 031.115.003.000 | IPU | 101.18.0183918 | 11 | 19/11/2018 | 085840/2019 |
| YOSHIHARU MATSUDA | 007.040.002.000 | IPU | 101.18.0064736 | 11 | 12/11/2018 | 079555/2019 |
| YOSHIHARU MATSUDA | 007.072.044.001 | IPU | 101.18.0068704 | 11 | 12/11/2018 | 079649/2019 |
| YOSHIHARU MATSUDA | 007.072.044.002 | IPU | 101.18.0068705 | 11 | 12/11/2018 | 079650/2019 |
| YOSHIHARU MATSUDA | 013.027.015.000 | IPU | 101.18.0101278 | 11 | 15/11/2018 | 080889/2019 |
| YOSHIHARU MATSUDA | 013.027.049.000 | IPU | 101.18.0101316 | 11 | 15/11/2018 | 080891/2019 |
| YOSHIHARU MATSUDA | 013.033.001.000 | IPU | 101.18.0101420 | 11 | 15/11/2018 | 080899/2019 |
| YOSHIHIRO SUGIURA | 003.005.018.083 | IPU | 101.18.0025295 | 11 | 19/11/2018 | 077178/2019 |
| YOSHIMURA ARQUITETURA LTDA | FJO-3751 | M.TRANS | 709.18.2893929 | 1 | 05/11/2018 | 105640/2019 |
| YOSHIMURA ARQUITETURA LTDA | FJO-3751 | M.TRANS | 709.18.2914489 | 1 | 07/11/2018 | 115057/2019 |
| YOSHIMURA ARQUITETURA LTDA | FJO-3751 | M.TRANS | 709.18.2943457 | 1 | 28/11/2018 | 128286/2019 |
| YOSHIMURA ARQUITETURA LTDA | FJO-3751 | M.TRANS | 709.18.2943549 | 1 | 28/11/2018 | 128339/2019 |
| YOSHITERO MORITOMO | EKR-3323 | M.TRANS | 709.18.2908281 | 1 | 05/11/2018 | 112573/2019 |
| YOSHITO TAGUCHI | 031.152.001.000 | IPU | 101.18.0185672 | 11 | 19/11/2018 | 085963/2019 |
| YOSHITOSHI ONO | 029.015.035.000 | IPU | 101.18.0170187 | 11 | 16/11/2018 | 085032/2019 |
| YOSSEF MOHAMED ABOU ARABI | KVB-2094 | M.TRANS | 709.18.2931335 | 1 | 19/11/2018 | 123045/2019 |
| YOUSSEF ALEJANDRO DELGADO TARIF COM MOVE | ETS-9013 | M.TRANS | 709.18.2874560 | 1 | 05/11/2018 | 097428/2019 |
| YOUSSEF ALEJANDRO DELGADO TARIF COMERCIO DE M | FFH-0416 | M.TRANS | 709.18.2897356 | 1 | 05/11/2018 | 107742/2019 |
| YOUSSEF ALEJANDRO DELGADO TARIF COMERCIO DE M | FFH-0416 | M.TRANS | 709.18.2898157 | 1 | 05/11/2018 | 107742/2019 |
| YOUSSEF KAMEL ABDOUNI | 031.018.026.000 | IPU | 101.18.0179851 | 11 | 19/11/2018 | 085573/2019 |
| YOUSSEF MOHAMAD ABDOUNI | DIO-5814 | M.TRANS | 709.18.2931073 | 1 | 19/11/2018 | 122903/2019 |
| YOYOJI TAMAKI | 621.203.025.000 | CIP | 105.18.0251334 | 11 | 26/11/2018 | 093788/2019 |
| YOYOJI TAMAKI | 621.203.026.000 | CIP | 105.18.0251335 | 11 | 26/11/2018 | 093789/2019 |
| YUGI NAKAMARUA | NYW-9227 | M.TRANS | 709.18.2906428 | 1 | 05/11/2018 | 111672/2019 |
| YUKARI FUNILARIA E PINTURA LTDA - ME | 151.933 | ISS | 292.18.2549811 | 1 | 15/11/2018 | 094486/2019 |
| YUKIO GILBERTO NAKAMURA | 030.097.238.000 | IPU | 101.18.0177130 | 11 | 18/11/2018 | 085404/2019 |
| YUKIO TAKASHIMA ESPOLIO DE | 530.300.026.000 | IPU | 101.18.0219960 | 11 | 12/11/2018 | 088943/2019 |
| YUMI NOGAMI DE BRITO | FCN-7932 | M.TRANS | 709.18.2887986 | 1 | 05/11/2018 | 102927/2019 |
| YUNO RODRIGO PINHEIRO | FZR-3999 | M.TRANS | 709.18.2923011 | 1 | 19/11/2018 | 118475/2019 |
| YURE FELIPE BLADO | MWC-5861 | M.TRANS | 709.18.2933231 | 1 | 19/11/2018 | 124082/2019 |
| YURI ERESCOV | FKJ-4526 | M.TRANS | 709.18.2897522 | 1 | 05/11/2018 | 107350/2019 |
| YURI GIGLIO MORENO MARTINS | FEG-9435 | M.TRANS | 709.18.2911660 | 1 | 07/11/2018 | 113955/2019 |
| YURI MARCACINE DESTRO | 002.073.026.510 | IPU | 101.18.0022313 | 11 | 15/11/2018 | 077061/2019 |
| YURI MARCONE MASCAGNA | DSM-3081 | M.TRANS | 709.18.2878135 | 1 | 05/11/2018 | 098871/2019 |
| YURI SEGUNDO COUTO | FPN-7959 | M.TRANS | 709.18.2882625 | 1 | 05/11/2018 | 100723/2019 |
| YURI SEGUNDO COUTO | FPN-7959 | M.TRANS | 709.18.2902618 | 1 | 05/11/2018 | 110002/2019 |
| YURI SEGUNDO COUTO | FPN-7959 | M.TRANS | 709.18.2923804 | 1 | 19/11/2018 | 118922/2019 |
| YURI SEGUNDO COUTO | FPN-7959 | M.TRANS | 709.18.2933097 | 1 | 19/11/2018 | 124014/2019 |
| YURIMA ELIZABETH VILORIA JIMENEZ | CAN-5975 | M.TRANS | 709.18.2931017 | 1 | 19/11/2018 | 122872/2019 |
| YVES HIDEKI MATSUMOTO | DOL-4620 | M.TRANS | 709.18.2922395 | 1 | 19/11/2018 | 118186/2019 |
| YVES SANTI JUNIOR | EYC-4788 | M.TRANS | 709.18.2898581 | 1 | 05/11/2018 | 108018/2019 |
| YVES SANTI JUNIOR | EYC-4788 | M.TRANS | 709.18.2933986 | 1 | 19/11/2018 | 124397/2019 |
| YVON ANDRE GAILLARD - ESPOLIO | 534.607.007.000 | IPU | 101.18.0238213 | 11 | 18/11/2018 | 090894/2019 |
| YVONNE ALBRECHT - ESPOLIO | 023.045.004.000 | IPU | 101.18.0145004 | 11 | 12/11/2018 | 083545/2019 |
| YVONNE ALBRECHT - ESPOLIO | 23.045.004.000 | CIP | 105.18.0246317 | 11 | 26/11/2018 | 092184/2019 |
| Z.H.S. INDUSTRIA E COMERCIO LTDA - EPP | 185.360 | ISS | 291.18.2554571 | 1 | 15/11/2018 | 093977/2019 |
| ZABULON SANTOS BISPO | NYD-6049 | M.TRANS | 709.18.2875096 | 1 | 05/11/2018 | 097660/2019 |
| ZACARIAS OLIVEIRA DA SILVA | NKJ-4192 | M.TRANS | 709.18.2941349 | 1 | 28/11/2018 | 127583/2019 |
| ZACARIAS OLIVEIRA DA SILVA JUNIOR | EEL-1374 | M.TRANS | 709.18.2936005 | 1 | 21/11/2018 | 125259/2019 |
| ZACHEU DE OLIVEIRA BRAGA | FNI-1430 | M.TRANS | 709.18.2891554 | 1 | 05/11/2018 | 104460/2019 |
| ZACHEU DE OLIVEIRA BRAGA | FNI-1430 | M.TRANS | 709.18.2907009 | 1 | 05/11/2018 | 111968/2019 |
| ZADHER AMERICA VIAGENS E TURISMO LTDA | FEK-5084 | M.TRANS | 709.18.2895007 | 1 | 05/11/2018 | 106225/2019 |
| ZAID AHMAD S C DE MOVEIS EPP | FNA-7806 | M.TRANS | 709.18.2899929 | 1 | 05/11/2018 | 108744/2019 |
| ZAID AHMAD S C DE MOVEIS EPP | FNA-7806 | M.TRANS | 709.18.2943686 | 1 | 28/11/2018 | 128417/2019 |
| ZAID AHMAD SAIFI | 003.009.046.000 | IPU | 101.18.0025817 | 11 | 19/11/2018 | 077210/2019 |
| ZAID AHMAD SAIFI | 003.009.047.000 | IPU | 101.18.0025818 | 11 | 19/11/2018 | 077211/2019 |
| ZAID AHMAD SAIFI | 005.017.062.000 | IPU | 101.18.0047747 | 11 | 12/11/2018 | 078552/2019 |
| ZAID AHMAD SAIFI COMERCIO DE MOVEIS | DVD-9339 | M.TRANS | 709.18.2898262 | 1 | 05/11/2018 | 107811/2019 |
| ZAIRA GOMES FIRMINO | EIP-3481 | M.TRANS | 709.18.2938813 | 1 | 28/11/2018 | 126334/2019 |
| ZAIRA LOURENCO DE OLIVEIRA | ECR-7707 | M.TRANS | 709.18.2898046 | 1 | 05/11/2018 | 107672/2019 |
| ZAMIR FERNANDES | 030.046.103.000 | IPU | 101.18.0176037 | 11 | 18/11/2018 | 085333/2019 |
| ZANATEC COMERCIO LTDA - EPP | 247.157 | ISS | 292.18.2562168 | 1 | 15/11/2018 | 094712/2019 |
| ZANDONARA APARECIDA DA SILVA | LAP-9961 | M.TRANS | 709.18.2882655 | 1 | 05/11/2018 | 100739/2019 |
| ZANINICAST I E C DE P I EIRELLI ME | FCZ-4197 | M.TRANS | 709.18.2943636 | 1 | 28/11/2018 | 128386/2019 |
| ZANON TRANSPORTES ROD LTDA EPP | EIS-0331 | M.TRANS | 709.18.2904396 | 1 | 05/11/2018 | 110801/2019 |
| ZANON TRANSPORTES ROD LTDA EPP | EIS-0331 | M.TRANS | 709.18.2913320 | 1 | 07/11/2018 | 114703/2019 |
| ZANONI SANTOS FERREIRA | 511.026.033.000 | IPU | 101.18.0201519 | 11 | 17/11/2018 | 087180/2019 |
| ZANONI SANTOS FERREIRA | 511.026.034.000 | CIP | 105.18.0247466 | 11 | 26/11/2018 | 092395/2019 |
| ZAP TRANSPORTES E LOGISTICA LTDA ME | OYI-5419 | M.TRANS | 709.18.2940706 | 1 | 28/11/2018 | 127221/2019 |
| ZAPDENT ODONTOLOGIA LTDA | DSP-3966 | M.TRANS | 709.18.2882460 | 1 | 05/11/2018 | 100657/2019 |
| ZAPP SERVICOS ADMINISTRATIVOS LTDA ME | FLY-4744 | M.TRANS | 709.18.2896454 | 1 | 05/11/2018 | 106906/2019 |
| ZAQUEU DA SILVA LOPES | DJG-4194 | M.TRANS | 709.18.2891210 | 1 | 05/11/2018 | 104312/2019 |
| ZAQUEU EMYGDIO DOS SANTOS | 033.018.070.000 | IPU | 101.18.0191063 | 11 | 18/11/2018 | 086321/2019 |
| ZAQUEU JOAO DA SILVA | FYD-2737 | M.TRANS | 709.18.2941283 | 1 | 28/11/2018 | 127538/2019 |
| ZAQUEU SALES JUNIOR | 015.029.026.253 | IPU | 101.18.0107834 | 11 | 12/11/2018 | 081275/2019 |
| ZEFERINO NONATO DA SILVA | 533.213.025.000 | IPU | 101.18.0230943 | 11 | 18/11/2018 | 090046/2019 |
| ZEFERINO PINTO DE MAGALHAES-ESPOLIO | 032.068.118.000 | IPU | 101.18.0188325 | 11 | 19/11/2018 | 086145/2019 |
| ZEILTO TARDOQUE | FCA-4959 | M.TRANS | 709.18.2880895 | 1 | 05/11/2018 | 099990/2019 |
| ZEISA DANILA RIBEIRO DA SILVA LIMA | BPS-4927 | M.TRANS | 709.18.2906298 | 1 | 05/11/2018 | 111602/2019 |
| ZELADORIA COOP COMERCIO E SERVICOS DE MANUTEN | DYJ-6105 | M.TRANS | 709.18.2914312 | 1 | 07/11/2018 | 115009/2019 |
| ZELADORIA COOP COMERCIO SERVICOS | FJE-8728 | M.TRANS | 709.18.2913308 | 1 | 07/11/2018 | 114700/2019 |
| ZELI MARIA GOMES | 068.292 | P.PUBL | 707.18.0244019 | 11 | 28/11/2018 | 095695/2019 |
| ZELIA ALVES DE LIMA PACHECO | 029.055.061.004 | IPU | 101.18.0171723 | 11 | 16/11/2018 | 085103/2019 |

| | | | | | | |
|---------------------------------------|-----------------|---------|----------------|----|------------|-------------|
| ZELIA ALVES DE OLIVEIRA | BOO-4388 | M.TRANS | 709.18.2940873 | 1 | 28/11/2018 | 127319/2019 |
| ZELIA DE MELO OLIVEIRA | 024.019.137.660 | IPU | 101.18.0149401 | 11 | 17/11/2018 | 083861/2019 |
| ZELIA FERREIRA GOMES | 012.045.020.011 | IPU | 101.18.0096013 | 11 | 17/11/2018 | 080662/2019 |
| ZELIA FERREIRA GOMES | 012.045.020.012 | IPU | 101.18.0096014 | 11 | 17/11/2018 | 080663/2019 |
| ZELIA MARIA CANDIDO DE OLIVEIRA | DOF-1298 | M.TRANS | 709.18.2882222 | 1 | 05/11/2018 | 100569/2019 |
| ZELIA MARIA DE SOUZA (ESPOLIO) | 006.042.030.000 | IPU | 101.18.0058772 | 11 | 16/11/2018 | 079180/2019 |
| ZELIA MELETTI - ESPOLIO | 004.106.056.000 | IPU | 101.18.0044654 | 11 | 17/11/2018 | 078420/2019 |
| ZELIA OLIVEIRA SILVA | FEG-8952 | M.TRANS | 709.18.2890225 | 1 | 05/11/2018 | 103904/2019 |
| ZELIA ROSANGELA PEREIRA FERREIRA | 003.107.001.053 | IPU | 101.18.0034009 | 11 | 19/11/2018 | 077804/2019 |
| ZELITO DE OLIVEIRA | DAV-5395 | M.TRANS | 709.18.2920054 | 1 | 07/11/2018 | 117402/2019 |
| ZEMICIO LOURENÇO ALVES | | ISS CC | 705.18.2786868 | 4 | 26/11/2018 | 095621/2019 |
| ZENAIDE APARECIDA OLTREMARE CALDAS | 620.540.013.000 | IPU | 101.18.0240918 | 11 | 16/11/2018 | 091177/2019 |
| ZENAIDE GOMES DA SILVA MEDEIROS | 024.061.074.028 | IPU | 101.18.0151424 | 11 | 17/11/2018 | 083994/2019 |
| ZENAIDE MARCHESI DO NASCIMENTO | 511.036.014.000 | IPU | 101.18.0201678 | 11 | 17/11/2018 | 087202/2019 |
| ZENAIDE MARIA DA SILVA | | BOLSA | 716.18.0260072 | 10 | 23/11/2018 | 129773/2019 |
| ZENAIDE MARIA SOUZA | 522.111.002.000 | IPU | 101.18.0214351 | 11 | 12/11/2018 | 088258/2019 |
| ZENEIDE DE JESUS VICENTE SOUZA | DRQ-5038 | M.TRANS | 709.18.2871994 | 1 | 05/11/2018 | 096327/2019 |
| ZENEIDE DE MORAIS | DZW-2443 | M.TRANS | 709.18.2923159 | 1 | 19/11/2018 | 118572/2019 |
| ZENEIDE TAVARES DA ROCHA | FLJ-8352 | M.TRANS | 709.18.2907576 | 1 | 05/11/2018 | 112238/2019 |
| ZENETOS GIL & CIA. LTDA - ME | 263.892 | TFFP/FX | 406.18.2751592 | 4 | 05/11/2018 | 094875/2019 |
| ZENI GRACEIS DA SILVA | FWQ-8294 | M.TRANS | 709.18.2883979 | 1 | 05/11/2018 | 101273/2019 |
| ZENI GRACEIS DA SILVA | FWQ-8294 | M.TRANS | 709.18.2909305 | 1 | 07/11/2018 | 113002/2019 |
| ZENILDA APARECIDA DE MEDEIROS CORDONI | AZV-1901 | M.TRANS | 709.18.2894038 | 1 | 05/11/2018 | 105701/2019 |
| ZENILDA BATISTA DE SOUZA DA SILVA | ENL-6959 | M.TRANS | 709.18.2938714 | 1 | 28/11/2018 | 126282/2019 |
| ZENILDA DE JESUS CONCEICAO CARVALHO | KKS-7757 | M.TRANS | 709.18.2884253 | 1 | 05/11/2018 | 101383/2019 |
| ZENILDA DIAS LIMA | DCE-1442 | M.TRANS | 709.18.2893450 | 1 | 05/11/2018 | 105365/2019 |
| ZENILDA DOS SANTOS NASCIMENTO | 227.587 | TX/PPUB | 708.18.2618053 | 4 | 01/11/2018 | 095940/2019 |
| ZENILDA FERNANDES DA SILVA | 512.029.032.000 | IPU | 101.18.0204392 | 11 | 16/11/2018 | 087463/2019 |
| ZENILDO ALVES DA FONSECA | EIH-3710 | M.TRANS | 709.18.2905213 | 1 | 05/11/2018 | 111167/2019 |
| ZENILDO ALVES DA FONSECA | EIH-3710 | M.TRANS | 709.18.2908951 | 1 | 05/11/2018 | 112874/2019 |
| ZENILDO ALVES DA FONSECA | EIH-3710 | M.TRANS | 709.18.2937635 | 1 | 21/11/2018 | 126063/2019 |
| ZENILDO PEREIRA DE OLIVEIRA EPP | EIH-9143 | M.TRANS | 709.18.2875780 | 1 | 05/11/2018 | 097946/2019 |
| ZENILIA MACHADO BARBOSA | 510.112.019.000 | IPU | 101.18.0199864 | 11 | 16/11/2018 | 087019/2019 |
| ZENILSON BRITO BARBOSA | PZS-3676 | M.TRANS | 709.18.2937644 | 1 | 21/11/2018 | 126066/2019 |
| ZENILTON SODRE ANDRADE | EEO-8646 | M.TRANS | 709.18.2937704 | 1 | 21/11/2018 | 126089/2019 |
| ZENITA FERREIRA ALVES | FNQ-2878 | M.TRANS | 709.18.2930039 | 1 | 19/11/2018 | 122213/2019 |
| ZENITH ALVES DA SILVA | 004.067.106.003 | IPU | 101.18.0043500 | 11 | 17/11/2018 | 078358/2019 |
| ZENIVALDO BENTO GARCIA | 015.118.009.000 | IPU | 101.18.0112023 | 11 | 12/11/2018 | 081530/2019 |
| ZENY MARTINS DE BARROS MORAIS | EIH-2283 | M.TRANS | 709.18.2875116 | 1 | 05/11/2018 | 097671/2019 |
| ZERO GRAU X EIRELI ME | CVZ-0623 | M.TRANS | 709.18.2915834 | 1 | 07/11/2018 | 115549/2019 |
| ZETTA FROTAS LTDA | OWO-2749 | M.TRANS | 709.18.2919474 | 1 | 07/11/2018 | 117160/2019 |
| ZETTA FROTAS LTDA | PZF-6546 | M.TRANS | 709.18.2943105 | 1 | 28/11/2018 | 128145/2019 |
| ZF HOSPITAL VETERINARIO LTDA | 266.901 | TFFP/FX | 406.18.2920449 | 1 | 20/11/2018 | 095098/2019 |
| ZIAD ELIAS ARBEX | 524.423.026.000 | IPU | 101.18.0218012 | 11 | 17/11/2018 | 088681/2019 |
| ZILCLECIO DA SILVA | EBF-8132 | M.TRANS | 709.18.2874257 | 1 | 05/11/2018 | 097313/2019 |
| ZILDA BRUNO GOMES | EZD-6677 | M.TRANS | 709.18.2899124 | 1 | 05/11/2018 | 108332/2019 |
| ZILDA DE FATIMA PEREIRA GIACON | CIB-9627 | M.TRANS | 709.18.2909586 | 1 | 07/11/2018 | 113147/2019 |
| ZILDA DE LIMA FERNANDES | 029.114.027.000 | IPU | 101.18.0173422 | 11 | 16/11/2018 | 085197/2019 |
| ZILDA EURIDES DE SOUZA LIMA | EBF-8650 | M.TRANS | 709.18.2946138 | 1 | 28/11/2018 | 129478/2019 |
| ZILDA FERNANDES DE SOUSA ANDRADE | FED-7913 | M.TRANS | 709.18.2932571 | 1 | 19/11/2018 | 123759/2019 |
| ZILDA MARIA DOS SANTOS | 532.326.012.000 | IPU | 101.18.0227386 | 11 | 15/11/2018 | 089650/2019 |
| ZILDA MARIA GUEDES DA SILVA | DQZ-5747 | M.TRANS | 709.18.2902962 | 1 | 05/11/2018 | 110177/2019 |
| ZILDA MARIA GUEDES DA SILVA | DQZ-5747 | M.TRANS | 709.18.2918658 | 1 | 07/11/2018 | 116800/2019 |
| ZILDA NAIR VELLOSO DE OLIVEIRA | FMU-0535 | M.TRANS | 709.18.2899432 | 1 | 05/11/2018 | 108517/2019 |
| ZILDIMAR FRANCISCO FELIX DE SOUSA | 006.004.059.803 | IPU | 101.18.0052523 | 11 | 16/11/2018 | 078913/2019 |
| ZILDIMAR FRANCISCO FELIX DE SOUSA | 006.004.059.804 | IPU | 101.18.0052524 | 11 | 16/11/2018 | 078914/2019 |
| ZILDIMAR FRANCISCO FELIX DE SOUSA | AGM-2667 | M.TRANS | 709.18.2899065 | 1 | 05/11/2018 | 108289/2019 |
| ZILENE DE SOUZA MACHADO | COS-6187 | M.TRANS | 709.18.2929627 | 1 | 19/11/2018 | 121985/2019 |
| ZILFRAN INSTITUTO DE BELEZA LTDA ME | EYK-7503 | M.TRANS | 709.18.2915057 | 1 | 07/11/2018 | 115239/2019 |
| ZILFRAN INSTITUTO DE BELEZA LTDA ME | EYK-7503 | M.TRANS | 709.18.2941788 | 1 | 28/11/2018 | 127733/2019 |
| ZILMA DE OLIVEIRA SOUZA | EKH-9168 | M.TRANS | 709.18.2904952 | 1 | 05/11/2018 | 111044/2019 |
| ZILMA DONIZETE MARTINS SBRANA | FLJ-1910 | M.TRANS | 709.18.2874664 | 1 | 05/11/2018 | 097476/2019 |
| ZILMA LOURENÇO DOS SANTOS | 534.112.002.000 | CIP | 105.18.0250244 | 11 | 26/11/2018 | 093343/2019 |
| ZILSON MAGALHAES MALHEIROS | FQC-6154 | M.TRANS | 709.18.2905456 | 1 | 05/11/2018 | 111252/2019 |
| ZILTON DOS SANTOS AMORIM | 031.143.048.000 | IPU | 101.18.0185328 | 11 | 19/11/2018 | 085931/2019 |
| ZINAH AMABILE CREPALDI ANDRIETTA | EUJ-0395 | M.TRANS | 709.18.2918446 | 1 | 07/11/2018 | 116699/2019 |
| ZINFORMATICA SERVICOS LTDA | GHI-0740 | M.TRANS | 709.18.2916400 | 1 | 07/11/2018 | 115780/2019 |
| ZINFORMATICA SERVICOS LTDA ME | ERI-6182 | M.TRANS | 709.18.2906667 | 1 | 05/11/2018 | 111796/2019 |
| ZINFORMATICA SERVICOS LTDA ME | ERI-6182 | M.TRANS | 709.18.2916436 | 1 | 07/11/2018 | 115796/2019 |
| ZIPORA FERNANDES DE OLIVEIRA | ELH-8337 | M.TRANS | 709.18.2882421 | 1 | 05/11/2018 | 100641/2019 |
| ZITO GERALDO ANTUNES | EJG-1059 | M.TRANS | 709.18.2891129 | 1 | 05/11/2018 | 104284/2019 |
| ZIZA EMPREENDIMENTOS LTDA | FEX-3838 | M.TRANS | 709.18.2879776 | 1 | 05/11/2018 | 099546/2019 |
| ZIZA EMPREENDIMENTOS LTDA | FEX-3838 | M.TRANS | 709.18.2882262 | 1 | 05/11/2018 | 100590/2019 |
| ZIZA EMPREENDIMENTOS LTDA | FEX-3838 | M.TRANS | 709.18.2882884 | 1 | 05/11/2018 | 100832/2019 |
| ZIZA EMPREENDIMENTOS LTDA | FEX-3838 | M.TRANS | 709.18.2922752 | 1 | 19/11/2018 | 118347/2019 |
| ZIZA EMPREENDIMENTOS LTDA | FEX-3838 | M.TRANS | 709.18.2941641 | 1 | 28/11/2018 | 127687/2019 |
| ZMF 10 INCORPORACOES LTDA | 006.120.005.001 | IPU | 101.18.0062210 | 11 | 16/11/2018 | 079432/2019 |
| ZMF 10 INCORPORACOES LTDA | 006.120.005.034 | IPU | 101.18.0062243 | 11 | 16/11/2018 | 079433/2019 |
| ZMF 10 INCORPORACOES LTDA | 006.120.005.048 | IPU | 101.18.0062257 | 11 | 16/11/2018 | 079434/2019 |
| ZMF 10 INCORPORACOES LTDA | 006.120.005.069 | IPU | 101.18.0062278 | 11 | 16/11/2018 | 079435/2019 |
| ZMF 10 INCORPORACOES LTDA | 006.120.005.073 | IPU | 101.18.0062282 | 11 | 16/11/2018 | 079436/2019 |
| ZMF 10 INCORPORACOES LTDA | 006.120.005.097 | IPU | 101.18.0062306 | 11 | 16/11/2018 | 079437/2019 |
| ZMF 10 INCORPORACOES LTDA | 006.120.005.099 | IPU | 101.18.0062308 | 11 | 16/11/2018 | 079438/2019 |
| ZMF 10 INCORPORACOES LTDA | 006.120.005.102 | IPU | 101.18.0062311 | 11 | 16/11/2018 | 079439/2019 |
| ZMF 10 INCORPORACOES LTDA | 006.120.005.116 | IPU | 101.18.0062325 | 11 | 16/11/2018 | 079440/2019 |
| ZMF 10 INCORPORACOES LTDA | 006.120.005.141 | IPU | 101.18.0062350 | 11 | 16/11/2018 | 079441/2019 |
| ZMF 10 INCORPORACOES LTDA | 006.120.005.142 | IPU | 101.18.0062351 | 11 | 16/11/2018 | 079442/2019 |
| ZMF 10 INCORPORACOES LTDA | 006.120.005.143 | IPU | 101.18.0062352 | 11 | 16/11/2018 | 079443/2019 |
| ZMF 10 INCORPORACOES LTDA | 006.120.005.145 | IPU | 101.18.0062354 | 11 | 16/11/2018 | 079444/2019 |
| ZMF 10 INCORPORACOES LTDA | 006.120.005.147 | IPU | 101.18.0062356 | 11 | 16/11/2018 | 079445/2019 |
| ZMF 10 INCORPORACOES LTDA | 006.120.005.153 | IPU | 101.18.0062362 | 11 | 16/11/2018 | 079446/2019 |
| ZMF 10 INCORPORACOES LTDA | 006.120.005.161 | IPU | 101.18.0062370 | 11 | 16/11/2018 | 079447/2019 |

| | | | | | | |
|--|-----------------|---------|----------------|----|------------|-------------|
| ZMF 10 INCORPORACOES LTDA | 006.120.005.166 | IPU | 101.18.0062375 | 11 | 16/11/2018 | 079448/2019 |
| ZMF 10 INCORPORACOES LTDA | 006.120.005.168 | IPU | 101.18.0062377 | 11 | 16/11/2018 | 079449/2019 |
| ZMF 10 INCORPORACOES LTDA | 006.120.005.173 | IPU | 101.18.0062382 | 11 | 16/11/2018 | 079450/2019 |
| ZMF 10 INCORPORACOES LTDA | 006.120.005.184 | IPU | 101.18.0062393 | 11 | 16/11/2018 | 079451/2019 |
| ZMF 10 INCORPORACOES LTDA | 006.120.005.192 | IPU | 101.18.0062401 | 11 | 16/11/2018 | 079452/2019 |
| ZMF 10 INCORPORACOES LTDA | 006.120.005.201 | IPU | 101.18.0062410 | 11 | 16/11/2018 | 079453/2019 |
| ZMF 10 INCORPORACOES LTDA | 006.120.005.219 | IPU | 101.18.0062428 | 11 | 16/11/2018 | 079455/2019 |
| ZMF 10 INCORPORACOES LTDA | 006.120.005.237 | IPU | 101.18.0062446 | 11 | 16/11/2018 | 079457/2019 |
| ZMF 10 INCORPORACOES LTDA | 006.120.005.258 | IPU | 101.18.0062467 | 11 | 16/11/2018 | 079458/2019 |
| ZMF 10 INCORPORACOES LTDA | 006.120.005.270 | IPU | 101.18.0062479 | 11 | 16/11/2018 | 079459/2019 |
| ZMF 10 INCORPORACOES LTDA | 006.120.005.291 | IPU | 101.18.0062500 | 11 | 16/11/2018 | 079461/2019 |
| ZOOM COM E SERV AUTOMOTIVOS EIRELI ME | KZB-3782 | M.TRANS | 709.18.2896176 | 1 | 05/11/2018 | 106763/2019 |
| ZORAIDA TORRESI | BSH-1295 | M.TRANS | 709.18.2922324 | 1 | 19/11/2018 | 118154/2019 |
| ZORAIDE APARECIDA DE ARAUJO BAPTISTA | DPA-9088 | M.TRANS | 709.18.2900471 | 1 | 05/11/2018 | 108994/2019 |
| ZORAIDE ESTRUC PEDROSO | 032.050.036.000 | IPU | 101.18.0187692 | 11 | 19/11/2018 | 086090/2019 |
| ZORAIDE MATILDE MACHADO GOLDONI | 019.019.025.020 | IPU | 101.18.0127760 | 11 | 18/11/2018 | 082424/2019 |
| ZORAIDE TAKIKO TAKATU | 088.052 | COL.LX | 710.18.0255329 | 9 | 27/11/2018 | 129589/2019 |
| ZORIOMARIA RODRIGUES DE SOUSA | 620.505.004.000 | IPU | 101.18.0240601 | 11 | 16/11/2018 | 091117/2019 |
| ZOU SHICAO | DDR-5773 | M.TRANS | 709.18.2898054 | 1 | 05/11/2018 | 107678/2019 |
| ZOU SHICAO | DDR-5773 | M.TRANS | 709.18.2930260 | 1 | 19/11/2018 | 122395/2019 |
| ZR CLARO TRANSPORTE DE VEICULOS E CARGAS | FQR-5874 | M.TRANS | 709.18.2915579 | 1 | 07/11/2018 | 115402/2019 |
| ZUJENAS E CONS MAQ PECAS LTDA | FNI-3725 | M.TRANS | 709.18.2902918 | 1 | 05/11/2018 | 110152/2019 |
| ZUJENAS IND E COM DE MAQUINAS E PECAS LT | EDT-9339 | M.TRANS | 709.18.2894565 | 1 | 05/11/2018 | 105990/2019 |
| ZULEICA PEREIRA MOMESSO | BNX-6808 | M.TRANS | 709.18.2889679 | 1 | 05/11/2018 | 103647/2019 |
| ZULEIDE CASSIANO DA SILVA SANTOS | DMS-1477 | M.TRANS | 709.18.2890325 | 1 | 05/11/2018 | 103957/2019 |
| ZULEIDE COSTA SOUZA | 511.001.040.129 | IPU | 101.18.0200787 | 11 | 17/11/2018 | 087096/2019 |
| ZULEIDE GOMES | CHS-0711 | M.TRANS | 709.18.2932003 | 1 | 19/11/2018 | 123453/2019 |
| ZULEIDE NASCIMENTO DA SILVA | FYI-1294 | M.TRANS | 709.18.2922239 | 1 | 19/11/2018 | 118110/2019 |
| ZULEIK ORTHEGA DOS SANTOS | 010.046.004.143 | IPU | 101.18.0086670 | 11 | 17/11/2018 | 080282/2019 |
| ZULENE DE LIMA TINE | 006.025.109.018 | IPU | 101.18.0055346 | 11 | 20/11/2018 | 079076/2019 |
| ZULENE FELIPE DE LIMA | 227.103 | TX/PPUB | 708.18.2617741 | 4 | 01/11/2018 | 095854/2019 |
| ZULMA GLORIA DOS SANTOS | OWY-7265 | M.TRANS | 709.18.2902394 | 1 | 05/11/2018 | 109903/2019 |
| ZULMA GLORIA DOS SANTOS | OWY-7265 | M.TRANS | 709.18.2927746 | 1 | 19/11/2018 | 121030/2019 |
| ZULMIRO DE SOUZA | ERZ-0902 | M.TRANS | 709.18.2930911 | 1 | 19/11/2018 | 122816/2019 |
| ZULMIRO RODRIGUES DOS SANTOS | DYI-6468 | M.TRANS | 709.18.2885278 | 1 | 05/11/2018 | 101789/2019 |
| ZURICH INDUSTRIA E COM DE DERIVADOS TERM | FCH-4746 | M.TRANS | 709.18.2913491 | 1 | 07/11/2018 | 114758/2019 |
| ZURICH MINAS BRASIL SEGUROS SA | CEG-9149 | M.TRANS | 709.18.2896336 | 1 | 05/11/2018 | 106836/2019 |
| ZURIPLAST IND.DE DERIVADOS TERMOPLASTICOS EIRELI | 099.864 | ISS | 291.18.2548298 | 1 | 15/11/2018 | 093923/2019 |
| ZW MOTORS COM DE VEICULOS ME | PAO-2637 | M.TRANS | 709.18.2914116 | 1 | 07/11/2018 | 114942/2019 |

PGM-2, 03 de abril de 2019

RICARDO SAHARA
Procurador-Chefe
Procuradoria de Dívida Ativa e Execuções Fiscais

Secretaria de Cultura e Juventude Gabinete do Secretário

PUBLICAÇÃO DE RESULTADO PARCIAL DO EDITAL GSC Nº 006/2019 DE CADASTRAMENTO DE ARTE-EDUCADORES

Adalberto José Guazzelli, Secretário de Cultura e Juventude de São Bernardo do Campo, no uso das atribuições que lhe são conferidas por lei, torna público o resultado parcial do edital de CADASTRAMENTO DE ARTE-EDUCADORES publicado na edição 2.048, de 01/03/2019 do Jornal Notícias do Município. O presente edital tem como objetivo cadastrar interessados em prestar serviços como arte-educador para o Programa de Formação Livre Artística e Cultural dessa Secretaria e

RESOLVE:

Art. 1º - A Secretaria de Cultura e Juventude de São Bernardo do Campo, em conformidade com item 5.3 do referido edital, torna pública a lista de profissionais inscritos por ordem alfabética:

| Nome | Área de Atuação | Status |
|---|---|--------|
| Adilson Vieira | Artes Cênicas | Apto |
| Ailton Tenório da Silva | Artes Plásticas e Visuais | Apto |
| Ana Paula de Souza | Artes Cênicas/Literatura | Apto |
| Antonio Alexandre Vieira Costa | Música | Apto |
| Daniel de Souza | Linguagens e Tecnologias | Apto |
| Heraldo Matias dos Santos | Dança | Apto |
| João Ângelo Guimarães | Artes Cênicas | Apto |
| José Maurício Ludewing de Lima | Artes Cênicas | Apto |
| Kazuko Oseki | Artesanato na Cultura Popular Tradicional | Apto |
| Magali Durães Bolzan | Dança | Apto |
| Márcia Cristina de Souza Santos Nakaoka | Empreendedorismo Cultural | Apto |
| Márcio Rogério Rodrigues da Silva | Capoeira | Apto |
| Osni José Rossi | Artes Cênicas | Apto |
| Orlando Cândido de Brito | Artes Cênicas | Apto |
| Rafael Albino | Música | Apto |
| Regina Alves de Oliveira | Dança | Apto |
| Victor Hugo Ahumada | Luteria | Apto |

Art. 2o. – Em conformidade ao item 5.1 do referido edital, estão aptos ao cadastramento os inscritos que atenderam na íntegra todas as orientações determinadas no item 4;

Art. 3o. – Serão indeferidas as inscrições apresentadas que não cumpram as seguintes determinações do item 4.7 e 4.5.1;

Art. 4o. – Em conformidade ao item 5.3, 6.1 e 6.2 declaramos que o cadastramento não gera direito automático à contratação e a Secretaria de Cultura e Juventude, segundo suas necessidades e disponibilidade orçamentária convocará os cadastrados para contratação;

Art. 5º – De acordo com o item 4.4.1, serão desconsideradas inscrições com data de postagem posterior ao prazo de encerramento deste Cadastro.

Art. 6º - Esta Resolução entra em vigor nesta data, revogadas as disposições em contrário.

São Bernardo do Campo, 03 de abril de 2019.
ADALBERTO JOSÉ GUAZZELLI
Secretário de Cultura e Juventude

SECRETARIA DE CULTURA E JUVENTUDE EDITAL GSC Nº 004/2019 CONCURSO PARA A PRODUÇÃO DE VIDEOCLIPES

Adalberto José Guazzelli, Secretário de Cultura e Juventude, por meio de suas atribuições legais, torna público aos interessados, que estarão abertas no período de 05 a 30 de abril de 2019, as inscrições para CONCURSO PARA A PRODUÇÃO DE VIDEOCLIPES e receberão como Premiação um videoclipe editado e finalizado pelo Centro de Audiovisual – CAV, conforme as normas estabelecidas por este edital.

O presente edital tem como objetivo fomentar a circulação da produção musical da cidade de São Bernardo do Campo e incentivar artistas e grupos a divulgarem seus trabalhos publicamente através de plataformas audiovisuais, como internet, programas televisivos e festivais de vídeo e audiovisual voltados para a linguagem musical;

1 – DO OBJETO

1.1 Os artistas e bandas, de qualquer estilo ou formação musical, interessados em ter seus vídeos musicais produzidos pela equipe do Centro de Audiovisual - CAV deverão enviar projetos seguindo os parâmetros estabelecidos neste edital;

1.1.1 Os artistas e grupos selecionados terão como Prêmio a produção de 01 (um) videoclipe, de 01 (uma) música escolhida por eles já gravada (mixada e masterizada). O videoclipe será gravado e editado pelo Centro de Audiovisual – CAV, com produção e recursos oferecidos pelo Centro de Audiovisual, não envolvendo em nenhum momento repasse financeiro, transporte ou alimentação para os selecionados;

1.1.2 A música escolhida pelo artista e/ou grupo a ter o videoclipe produzido, deverá ser indicada no momento da inscrição no presente edital, conforme item "b" do artigo 3 deste documento;

1.1.3 Os vídeos serão gravados em próprios municipais da Secretaria de Cultura e Juventude ou espaços determinados por ela, não sendo possível ao selecionado determinar local fora dessas características;

1.1.4 As gravações dos vídeos acontecerão em blocos mensais, divididos por estilo musical e facilidade logística, sendo que em cada bloco terá 04 grupos/artistas e deverá conter preferencialmente duas propostas de artistas ou grupos

residentes na cidade de São Bernardo do Campo;

1.2 Os inscritos selecionados terão seus vídeos produzidos durante o período de maio a novembro do ano de 2019, de acordo com cronograma a ser estabelecido e informado pela Secretaria de Cultura e Juventude;

1.3 Os artísticas/grupos contemplados deverão oferecer como contrapartida, um show totalmente gratuito, de no mínimo 60 minutos de duração, sem nenhum tipo de custo artístico, operacional ou logístico para esta Municipalidade. A data, local e horário do show serão definidos pela Secretaria de Cultura e Juventude.

2 – DAS CONDIÇÕES DE PARTICIPAÇÃO

2.1 Estarão habilitados a participar do Concurso do qual trata o presente edital, pessoas físicas ou jurídicas, individualmente ou organizadas em grupos, que comprovadamente tenham atividade atuante no circuito musical local ou regional, declarados proponentes.

2.2 Os proponentes devem ser pessoas físicas maiores de 18 (dezoito) anos na data da inscrição, brasileiros natos ou naturalizados e estrangeiros domiciliados no país há mais de 01 um ano, e pessoas jurídicas comprovadamente registradas como produtora ou agente artístico-musical;

2.3 Cada proponente só poderá inscrever um trabalho.

3. DAS INSCRIÇÕES

3.1 Inscrições gratuitas e deverão ser encaminhadas via SEDEX, ou entregues pessoalmente e protocoladas no endereço abaixo:

a/c DIVISÃO DE DIFUSÃO E FOMENTO
EDITAL GSC nº 004/2019 - CONCURSO DE VIDEOCLIPES
Rua Bauru, nº21, Bairro Baeta Neves

São Bernardo do Campo – SP - CEP 09751-440;

3.2 As inscrições devem ser entregues em envelope único lacrado, contendo as seguintes informações:

a) Ficha de Inscrição (Anexo I), disponibilizado no site www.cav.saobernardo.sp.gov.br devidamente preenchida.

b) CD, DVD ou link de sítio eletrônico contendo a música escolhida pelo artista para a produção do videoclipe;

c) CD, DVD ou link de sítio eletrônico contendo amostras do trabalho do artista/banda;

d) Release e/ou Currículo dos artistas/grupo;

e) Clipping dos artistas/grupo envolvidos na gravação (impresso ou digitalizado).

3.3 As informações prestadas no ato da inscrição são de inteira responsabilidade do interessado em participar do concurso, cabendo a Secretaria de Cultura e Juventude excluir deste processo os projetos que não preencherem os dados solicitados de forma correta e completa.

3.4 Para validade da inscrição será considerada a data do carimbo postal ou de protocolo dentro do prazo previsto neste Edital, e desde que a correspondência chegue, no máximo, 5 (cinco) dias úteis após o encerramento das inscrições;

4 – DA SELEÇÃO

4.1 A seleção dos participantes será realizada por uma comissão formada por 3 integrantes com competência técnica e experiência profissional nas áreas de audiovisual e música, o que garante análises qualificadas dos critérios adotados. Por se tratar de atividade cultural e artística, a mensuração objetiva deixa de ser puramente matemática ou física, criando a necessidade de avaliação baseada em informações e impressões baseadas na sensibilidade e na experiência dos membros da Comissão de Seleção;

4.2 Os critérios gerais norteadores da seleção dos projetos serão:

a) Trajetória do artista/grupo (histórico artístico) - discografia realizada e histórico de shows do grupo/banda/artista;

b) Qualidade técnica musical do(s) artista(s) envolvido(s) - Análise do currículo individual de cada músico/integrante - formação na área, experiência em palco, parcerias com outros artistas;

c) Originalidade e inovação da proposta - Se a proposta musical é original e inovadora, se já existem outros projetos análogos no circuito. Será realizada contextualização da produção cultural apresentada e avaliada se a mesma é inovadora e apresenta;

d) Relevância e disponibilidade do (s) artista (s) para contrapartida sociocultural - Valor midiático do artista, disponibilidade de agenda e compatibilidade do som oferecido com o rider da banda.

4.3 Serão adotados os seguintes critérios de classificação:

- pontuação de 00 a 100, descrita abaixo:

1- Release, discografia e histórico de shows do grupo/banda/artista - de 00 a 25 pontos;
2- Análise do currículo individual de cada músico/integrante - de 00 a 25 pontos;
3- Originalidade e inovação - de 00 a 25 pontos;

4- Relevância e representatividade do grupo/artista para a contrapartida sociocultural - de 00 a 25 pontos;

4.4 Serão contemplados até 32 grupos, consequentemente até 32 vídeos, considerando que cada grupo terá apenas um trabalho selecionado;

4.5 Serão gravados 4 vídeos mensalmente, no período entre maio e dezembro do corrente ano, o tempo máximo de cada videoclipe será de 10 minutos, e será gravado apenas um videoclipe por selecionado, conforme Termo de Compromisso e Responsabilidade, a ser assinado por todos no momento oportuno.

4.6 A lista dos participantes selecionados será publicada Notícias do Município (publicação oficial do Município) no site www.saobernardo.sp.gov.br/cultura, no dia 17 de maio de 2019, a mesma será em ordem decrescente de pontuação de todos os grupos, sendo que os 32 primeiros colocados serão convidados para gravação. Caso haja desistências serão chamados os próximos classificados;

4.7 Após a referida publicação, os selecionados serão orientados pela Secretaria de Cultura e Juventude sobre os cronogramas de execução dos projetos e as datas de assinatura de Termo de Compromisso e Responsabilidade (Anexo IV), documento imprescindível para início da atividade;

4.8 Os projetos selecionados só poderão iniciar o trabalho de produção após entrega, conforme orientações da Secretaria de Cultura e Juventude, dos documentos listados abaixo:

a) Autorização de apresentação assinada pelo proponente, por todos os integrantes do grupo ou pelos músicos convidados participantes do videoclipe, se for o caso (Anexo II);

b) Autorização de uso de imagem de todos os envolvidos e ECAD, quando não se tratar de música inédita/ autoral (Anexo III);

c) Assinatura de Termo de Compromisso e Responsabilidade (Anexo IV)

2.º - Esta portaria entra em vigor na data de sua publicação, produzindo seus efeitos a partir de 1.º de abril de 2019.

São Bernardo do Campo, 27 de março de 2019.

Ademir Silvestre da Costa
Diretor Presidente

São Bernardo do Campo, 03 de abril de 2019.

EDITAL Nº45/2019-PRES.

BENEFÍCIO DA ISENÇÃO DO PAGAMENTO DE TARIFA – GRATUIDADE

DELIBERAÇÃO SOBRE RECURSO ADMINISTRATIVO

Em cumprimento à legislação municipal vigente e para ciência dos interessados, seguem os processos administrativos que foram objeto de análise e sua respectiva deliberação:

RECURSOS INDEFERIDOS:

| Processo nº | Interessado |
|--------------|----------------------------------|
| SB.022884/19 | MARIA DE LOURDES SANTANA |
| SB.022920/19 | MARIA NEUZA CORDEIRO DA SILVA |
| SB.023778/19 | JOYCE FERREIRA DA SILVA |
| SB.021274/19 | NAZILEDA ARAUJO NEGRI DE SOUZA |
| SB.018851/19 | MIGUEL DOS SANTOS XAVIER |
| SB.020732/19 | THIAGO OLIVEIRA SANCHES |
| SB.021126/19 | HELENA IZABEL DE MENEZES |
| SB.020556/19 | REGINA VARGAS DA SILVA ALVES |
| SB.021369/19 | THIAGO ANDRADE OLIVEIRA |
| SB.021290/19 | ELAINE RODRIGUES DE VASCONCELOS |
| SB.073694/18 | FELIPE FRANCISCO DARÉ DA FONSECA |
| SB.022506/19 | VITORIA SAMIRA ALVES DA SILVA |
| SB.020560/19 | ANA BEATRIZ LOURENÇO SILVESTRE |
| SB.022994/19 | SANDRA FREIRAS ARAUJO |
| SB.023230/19 | CAREN ALESSANDRA MOLLINA |
| SB.021068/19 | ALDENICE TEODORIO DA SILVA |
| SB.080479/18 | JOAQUIM JORGEM DA SILVA |

ADEMIR SILVESTRE DA COSTA
Diretor-Presidente

São Bernardo do Campo, 03 de abril de 2019.

EDITAL Nº. 048/2019-PRES.

Assunto: GRATUIDADE DO TRANSPORTE PÚBLICO COLETIVO

Em cumprimento à legislação vigente seguem publicados abaixo para ciência dos respectivos interessados os processos que foram objeto de despacho:

PROCESSOS DEFERIDOS:

| Processo nº | Interessado |
|-----------------|----------------------|
| SB. 022249/2019 | JOSÉ JERÔNIMO SOARES |
| SB. 022568/2019 | LUIZ OLIVEIRA JUNIOR |

PROCESSOS INDEFERIDOS:

| Processo nº | Interessado |
|-----------------|------------------------------|
| SB. 021574/2019 | REGINALDO MANOEL PEREIRA |
| SB. 021723/2019 | VERA LUCIA DE ALMEIDA FREIRE |
| SB. 022225/2019 | ERIVAN GOMES DE OLIVEIRA |
| SB. 022276/2019 | ANA LÚCIA MOREIRA DE SOUSA |
| SB. 022840/2019 | EDNALVA FERREIRA MENDES |

ADEMIR SILVESTRE DA COSTA
Diretor Presidente

São Bernardo do Campo, 03 de abril de 2019.

EDITAL Nº49/2019-PRES.

BENEFÍCIO DA ISENÇÃO DO PAGAMENTO DE TARIFA – GRATUIDADE

DELIBERAÇÃO SOBRE RECURSO ADMINISTRATIVO

Em cumprimento à legislação municipal vigente e para ciência dos interessados, seguem os processos administrativos que foram objeto de análise e sua respectiva deliberação:

RECURSOS DEFERIDOS:

| Processo nº | Interessado |
|--------------|-----------------------------|
| SB.020961/19 | POLIANA SILVA VICTORELI |
| SB.020956/19 | JOSE CARLOS CANTOR DE SOUZA |
| SB.017140/19 | IRACIARA BARBOSA RODRIGUES |
| SB.020115/19 | FELIPE MARQUES LEMOS ELIAS |
| SB.022021/19 | RAFAEL GUSTAVO TOLEDANO |
| SB.023724/19 | ROSIVAL ALVES DA SILVA |
| SB.022679/19 | CLEITON COSTA LIMA |

ADEMIR SILVESTRE DA COSTA
Diretor-Presidente

São Bernardo do Campo, 03 de abril de 2019.

EDITAL Nº. 050/2019-PRES.

Assunto: GRATUIDADE DO TRANSPORTE PÚBLICO COLETIVO

Em cumprimento à legislação vigente seguem publicados abaixo para ciência dos respectivos interessados os processos que foram objeto de despacho:

PROCESSOS DEFERIDOS:

| Processo nº | Interessado |
|-----------------|-----------------------------------|
| SB. 056479/2018 | MARCOS PEREIRA GONÇALVES |
| SB. 017094/2019 | GISLENE FERREIRA CUNHA |
| SB. 017228/2019 | FRANCISCA CASSIANO E SILVA BARROS |
| SB. 021163/2019 | MARIA DAS NEVES ANDRADE FURTADO |

PROCESSOS INDEFERIDOS:

Processo nº
SB. 016379/2019
SB. 016846/2019
SB. 020442/2019
SB. 020992/2019

Interessado
CLARA RODRIGUES AMORIM
SONIA MARIA XAVIER DA SILVA
BRUNO GABRIEL BENICIO
MARIA EDINIZ PIRES DE OLIVEIRA SARMENTO
ADEMIR SILVESTRE DA COSTA
Diretor Presidente

Instituto Municipal de Assistência à Saúde do Funcionalismo

INSTITUTO MUNICIPAL DE ASSISTÊNCIA À SAÚDE DO FUNCIONALISMO DE SÃO BERNARDO DO CAMPO

Autorarquia Municipal

PUBLICAÇÃO EM ATENDIMENTO À LEI MUNICIPAL Nº3363, DE 4/09/89
A- PORTARIA BAIXADA PELO SR. DIRETOR SUPERINTENDENTE, NOS TERMOS DO DECRETO Nº 5346, DE 30/11/76, COM A ATUAL REDAÇÃO DADA PELO DECRETO Nº 9432, DE 27/05/88 E LEI MUNICIPAL Nº 6414, DE 17/09/15.

Nº 005-SP/2019 – EXONERANDO, a pedido, a partir de 31 (trinta e um) de março de 2019, LUIZ CARLOS DE ANDRADE, matrícula 597-3, do cargo de Assessor, IMA-GDS, ref. "V", tabela II – QPT.PP.I, carga horária de 40 (quarenta) horas semanais.

São Bernardo do Campo, PEDRO ANTONIO AGUIAR PINHEIRO

29 de março de 2019. Respondendo pelo Expediente

da Superintendência

Faculdade de Direito de São Bernardo do Campo

EDITAL DE PROCESSO SELETIVO SIMPLIFICADO Nº 02/2019

EDITAL DE PROCESSO SELETIVO SIMPLIFICADO PARA A CONTRATAÇÃO DE ASSISTENTE JURÍDICO POR PRAZO DETERMINADO DA FACULDADE DE DIREITO DE SÃO BERNARDO DO CAMPO, AUTARQUIA MUNICIPAL.

1. DO ASSISTENTE JURÍDICO CONTRATADO

1.1 Para a função de Assistente Jurídico Contratado, a Faculdade de Direito de São Bernardo do Campo oferece 01 (uma) vaga com jornada de trabalho de 40 horas semanais de acordo com as necessidades da Faculdade.

1.2 As atribuições de Assistente Jurídico são:

- Triar e prestar atendimento jurídico aos munícipes carentes que ocorram ao Serviço de Assistência Judiciária, dando-lhes a devida orientação;
- Sugerir aos atendidos as medidas judiciais cabíveis, estudando e propondo as ações pertinentes, acompanhando-as até decisão final;
- Promover a defesa dos atendidos nas ações que lhes forem propostas, praticando todos os atos judiciais necessários, até o final da demanda;
- Acompanhar o andamento dos feitos, manifestando-se nos processos, e juntando os documentos, sempre que o caso assim o exigir;
- Atender, no prazo, as publicações do Poder Judiciário;
- Comparecer às audiências, apresentando memoriais e participando de debates orais;

- Manter as pastas de acompanhamento das ações devidamente atualizadas com o andamento judicial; e

- Orientar os estagiários no atendimento ao público, nos acompanhamentos dos processos judiciais e na elaboração de petições, subscrevendo-as conjuntamente.

2. DAS INSCRIÇÕES

2.1 Somente poderão inscrever-se os candidatos com Graduação em Direito e inscritos na Ordem dos Advogados do Brasil.

2.2 As inscrições serão realizadas exclusivamente pelo link da FACULDADE, <https://processoseletivo.direitosbc.br> no período de 08 a 23 de abril de 2019, respeitando, para fins de recolhimento do valor de inscrição, o horário bancário. O candidato deverá observar o seguinte procedimento para a realização da inscrição:

- a) Preencher todos os dados solicitados na FICHA DE INSCRIÇÃO;
- b) Gerar o boleto bancário, imprimir e recolher o valor correspondente em qualquer banco ou instituição financeira autorizada, até a data de vencimento expressa no boleto bancário;
- c) Ao gerar o boleto bancário, este poderá levar até um dia útil para o registro no banco. Somente após o registro será possível efetuar o pagamento do boleto;
- d) O recolhimento do valor expresso no boleto bancário deverá ser feito até a data indicada no documento, respeitando-se para tanto o horário da rede bancária ou instituição financeira autorizada; e os auto atendimentos, inclusive bankline, considerando-se para tal o horário de Brasília, sob pena de não ser processada e recebida. Não será aceito pagamento de inscrição após a data de vencimento impresso no boleto bancário, salvo os casos de vencimento em finais de semana e feriados, onde prevalecerá como vencimento o próximo dia útil;
- e) Para a confirmação definitiva da inscrição, o candidato deverá encaminhar, através do e-mail: inscricao_aj@direitosbc.br, o comprovante de pagamento de inscrição e a cópia de documento de identidade oficial, tais como, carteira ou cédula de identidade expedida pela Secretaria de Segurança Pública, Cédulas de Identidade fornecidas por Órgãos ou Conselhos de Classe; Passaporte; Carteira de Trabalho e Previdência Social, bem como Carteira Nacional de Habilitação.

2.3 A Faculdade de Direito de São Bernardo do Campo não se responsabilizará por solicitações de inscrição via Internet, não recebidas e/ou não confirmadas decorrentes de problemas técnicos em microcomputadores, falhas de comunicação, congestionamento de linhas de transmissão ou outros fatores que impossibilitem a

transferência de dados.

2.4 O preço público da inscrição é de R\$ 70,00 (setenta reais).

2.5 Não serão aceitas, em qualquer hipótese, inscrições condicionais, por via postal, fac-símile ou extemporâneas.

2.6 Em nenhuma hipótese haverá devolução da importância referente ao preço público cobrado.

2.7 A critério da FACULDADE o prazo de inscrição poderá ser prorrogado.

2.8 O pedido de inscrição implica o conhecimento do presente Edital e a sua consequente aceitação pelo candidato.

2.9 As inscrições serão examinadas em até três dias úteis contados do seu encerramento. Após, será realizada publicação no site institucional www.direitosbc.br, através do menu "Concursos", da relação dos candidatos inscritos e o respectivo deferimento ou indeferimento das inscrições.

2.10. Contra o indeferimento da inscrição cabe recurso no prazo de 2 (dois) dias úteis, contados após a data da publicação a que se refere o item anterior, a ser encaminhado pelo e-mail recurso_aj@direitosbc.br, devendo conter a indicação do número de inscrição do CPF/MF e nome completo.

2.11. O resultado dos recursos interpostos será publicado no site institucional www.direitosbc.br, através do menu "Concursos", em até 01 (um) dia útil, após o decurso do prazo estipulado no item anterior.

3. DA PROVA E DA CLASSIFICAÇÃO

3.1 O processo seletivo é composto de:

a) 01 (uma) prova objetiva, com duração de 180 (cento e oitenta) minutos, a qual consistirá em múltiplas escolhas, conforme quadro abaixo:

| Cargo | Prova | Questões |
|----------------------------|----------------------------|----------|
| Assistente Jurídico | Prova Objetiva | |
| | Conhecimentos Gerais: | |
| | - Língua Portuguesa | 10 |
| | Conhecimentos Específicos: | 20 |
| | - Direito Civil: | 10 |
| | I) Direito de Família | 15 |
| II) Responsabilidade Civil | 05 | |
| | - Direito Processual Civil | |
| | - Direito Constitucional | |

a) Não será permitida qualquer consulta a materiais do candidato ou a textos de lei.

b) A relação das matérias indicadas no quadro constante do item 3.1 "a" é:

I- Língua Portuguesa

1) Interpretação de textos;

2) Pontuação;

3) Mecanismos de coesão textual;

4) Concordância (verbal e nominal);

5) Regência (verbal e nominal)

II – Direito Civil

1) Reconhecimento e Dissolução de União Estável. Aspectos materiais e processuais;

2) Separação e Divórcio. A discussão da culpa e ações indenizatórias em Direito de Família. Aspectos materiais e processuais;

3) Parentesco. Filiação, multiparentalidade, socioafetividade. Efeitos, contagem de graus. Investigação de paternidade. Aspectos materiais e processuais;

4) Alimentos. Características, espécies, alimentos graníticos, compensatórios, Aspectos materiais e processuais. Cumprimento de sentença. Execução fundada em título executivo extrajudicial;

5) Alienação parental. Aspectos materiais e processuais;

6) Direito convivência. A guarda e a regulamentação da convivência. Aspectos materiais e processuais;

7) Regra Geral da Responsabilidade Civil (Pressupostos);

8) Responsabilidade Penal e Responsabilidade Civil;

9) Responsabilidade Contratual e Responsabilidade Extracontratual;

10) Responsabilidade Subjetiva e Responsabilidade Objetiva;

11) Ação ou Omissão do Agente;

12) Responsabilidade por exercício abusivo de direito;

13) Responsabilidade por fato de terceiro;

14) Responsabilidade das pessoas jurídicas;

15) Responsabilidade pela custódia de coisa inanimada;

16) Responsabilidade pela custódia de animais;

17) Responsabilidade pela ruína de edifícios e objetos despencados das edificações;

18) Responsabilidade dos incapazes;

19) Da culpa;

20) Reflexos da Responsabilidade Penal na órbita civil. Graus de Culpa e repercussão na responsabilidade civil;

21) Excludentes de antijuridicidade e responsabilidade;

22) Calúnia, difamação e injúria (responsabilidade decorrente);

23) Responsabilidade por demanda de pagamento de dívida vincenda ou já paga;

24) Responsabilidade por exercício abusivo de direito;

25) Liame de causalidade;

26) Causas de rompimento do nexo causal - excludentes de responsabilidade;

27) Cláusula de não-indenizar;

28) Dano;

29) Externalidade;

30) Responsabilidade civil punitiva.

II- Direito Processual Civil

1) Condições e Elementos da ação;

2) Partes;

3) Litisconsórcio e Intervenções de Terceiros; 3.1 Saneamento do Processo;

4) Fase Instrutória do Processo;

5) Decisões e Recursos Cíveis;

6) Precedentes;

7) Negócio Jurídico Processual;

8) Recurso Extraordinário;

9) Procedimentos Especiais;

10) Execução;

11) Tutelas Provisórias.

III- Direito Constitucional

1) Direitos e Garantias Fundamentais;

2) Instrumentos de Garantias Individuais;

3) Poderes da União (legislativo, executivo e judiciário);

4) Controle de Constitucionalidade;

5) Direitos Políticos;

6) Nacionalidade.

3.2 A prova será realizada nas dependências da FACULDADE, localizada na Rua Java, 425 – Jardim do Mar, em São Bernardo do Campo/SP, no dia 19 de maio de 2019, às 9h30.

3.2.1 Na definição do horário de realização da prova será considerado o horário oficial de Brasília/DF. O candidato deverá comparecer ao local designado para a realização da prova com antecedência mínima de 30 (trinta) minutos da hora fixada para o seu início.

3.2.2 Não será admitido o ingresso de candidato no local de realização da prova após o horário fixado para o seu início.

3.2.3 O candidato deverá comparecer ao local de realização da prova munido de caneta esferográfica com tinta preta ou azul.

3.2.4 Não serão consideradas:

a) As questões da prova assinaladas na folha de respostas que contenham emendas e/ou rasuras, ainda que legíveis;

b) As questões da prova que não forem preenchidas totalmente na folha de respostas;

c) As questões da prova que contenham mais de uma opção de resposta assinalada na folha de respostas;

d) As questões da prova que não estiverem assinaladas na folha de respostas;

e) A prova cuja folha de respostas for preenchida fora das especificações contidas na mesma ou nas instruções da prova;

f) Folha de respostas (gabarito) sem assinatura do candidato.

3.2.5 O candidato deverá assinalar as respostas na folha própria (Folha-Resposta) e assinar, no espaço devido, à caneta esferográfica de tinta preta ou azul.

3.2.6 Os 03 (três) últimos candidatos de cada sala onde estiver sendo realizada a prova somente poderão entregar a respectiva prova e retirar-se do local simultaneamente.

3.2.7 A critério da Comissão, poderá ser exigido que mais de 3 (três) candidatos acompanhem o fechamento do envelope.

3.2.8 Caso o candidato descumpra o item 3.2.6, será passível de desclassificação.

3.2.9 Somente será admitido na sala de prova o candidato que estiver munido de cédula de Identidade ou de outro documento oficial comprovante de identidade, original.

3.2.10 Não caberá segunda chamada para a prova, implicando a ausência ou atraso do candidato na sua eliminação do certame.

3.3 Será desclassificado o candidato que não obtiver na prova objetiva o mínimo de 50% (cinquenta por cento) de acerto.

3.4 No caso de empate entre os candidatos na classificação final, será utilizado o seguintes critérios de desempate, nesta ordem:

I. Ter idade igual ou superior a 60 anos, prevalecendo, no empate de candidatos dessa faixa etária, o de maior idade;

II. A maior nota obtida pelo candidato na prova objetiva de conhecimentos específicos;

III. A maior nota obtida pelo candidato na prova objetiva de conhecimentos gerais;

IV. O candidato com maior número de dependentes econômicos ou previdenciários, de acordo com as regras do regime de contratação;

V. Ter maior idade, entre aqueles com idade inferior a 60 anos;

VI. Tiver exercido a função de jurado (conforme art. 440 do Código de Processo Penal);

VII. Sorteio entre os candidatos empatados.

3.4.1 Os documentos comprobatórios de que tratam as alíneas "IV" e "VI", serão apresentados conforme mencionado no item 5.4.2.

4. DA VISTA DAS PROVAS, DO RESULTADO E DOS RECURSOS

4.1 O gabarito será divulgado no site oficial da FACULDADE (www.direitosbc.br), através do menu "Concursos", com data prevista para o dia 20 de maio de 2019, e o resultado preliminar será divulgado dia 24 de maio de 2019.

a) O candidato poderá recorrer, mediante petição fundamentada a ser enviada pelo e-mail: recurso_aj@direitosbc.br, dentro do prazo de 2 (dois) dias úteis a iniciar no dia subsequente a data da divulgação do resultado.

b) O gabarito divulgado poderá ser alterado em função da análise dos recursos interpostos e, caso haja anulação ou alteração de gabarito, a prova será corrigida de acordo com o gabarito oficial definitivo.

c) A pontuação relativa à(s) questão(ões) anulada(s) será atribuída a todos os candidatos presentes na prova.

d) Os resultados, as provas, notas atribuídas e demais documentos serão mantidos, pelo prazo de 2 (dois) dias úteis, após a divulgação do resultado na Seção de Administração da FACULDADE, à disposição dos candidatos ou de seus mandatários, regularmente constituídos, para o exame de sua prova e de seus documentos, nos horários das 9h às 11h, das 13h às 17h e das 19h às 21h.

e) O Diretor da FACULDADE, após ouvir Banca Examinadora, julgará o recurso eventualmente interposto. As decisões do Diretor são terminativas e delas não cabe recurso.

4.2 O resultado final do presente Processo Seletivo Simplificado será homologado pelo Diretor da FACULDADE, divulgado no site oficial da FACULDADE através do menu "Concursos", e, obrigatoriamente, publicado no Jornal "Notícias do Município", na ordem de classificação e contendo a pontuação de cada candidato.

5. DA CONTRATAÇÃO E DA REMUNERAÇÃO

5.1 O candidato aprovado, à frente na ordem de classificação, poderá ser contratado pelo período de até 1 (um) ano como Assistente Jurídico desta Faculdade de Direito. O contrato pode ser prorrogado, desde que seja respeitado o limite máximo de 2 (dois) anos.

5.2 O Assistente Jurídico contratado por prazo determinado ficará submetido ao regime da Consolidação das Leis do Trabalho, nos termos do artigo 2º, inciso II, da Lei Municipal nº 4.172/94 e vinculados ao Regime Geral da Previdência Social – RGPS.

5.3 A remuneração mensal será de R\$ 5.586,87 (cinco mil quinhentos e oitenta e seis reais e oitenta e sete centavos).

5.4 No ato da contratação o candidato aprovado deverá apresentar:

5.4.1 Cópia autenticada ou simples, mediante apresentação do original, do Certificado de Conclusão de Curso Superior de Direito e da inscrição na Ordem dos Advogados do Brasil. Cadastro de funcionário preenchido (formulário fornecido pela Seção de Administração da Faculdade); exame médico (será encaminhado pela Faculdade. Levar carteira de vacinação constando que tomou as vacinas dupla adulto e SCR. Não possuindo a carteira deve tomar as vacinas no Posto de Saúde); carteira profissional de trabalho; atestado de Antecedentes Criminais (fornecido no Poupatempo ou através do site do Poupatempo); declaração negativa (formulário fornecido pela Seção de Administração da Faculdade); declaração ou documento comprobatório de que, no exercício de cargo público ou função, não sofreu pena de demissão a bem do serviço público ou por justa causa; declaração (nos acúmulos legais, permitidos pela Constituição Federal) da Instituição ou Empresa Pública à qual está vinculado(a), discriminando o cargo com as respectivas atribuições e a escolaridade exigida para o mesmo, a carga horária semanal, bem como o respectivo horário de trabalho; declaração/extrato atual de PIS/PASEP (agências da Caixa Econômica Federal ou Banco do Brasil (para verificar se o PIS/PASEP está regular); declaração de bens: de próprio punho ou cópia da declaração IRPF entregue à Receita Federal, em envelope pardo, tamanho A4, lacrado, fita adesiva transparente, e por fora do envelope, colar Relação de documentos preenchida e assinada pelo candidato (formulário fornecido pelo RH). ORIGINALS E CÓPIAS REPROGRÁFICAS: Cédula de identidade; Reservista ou Alistamento Militar; Título de eleitor; Comprovantes da última votação (dois turnos); CPF; Comprovante de residência com CEP; Certidão de nascimento ou casamento do candidato(a)/companheiro(a) (o documento referente a (o) companheira(o) deve estar com data atualizada); Certidão de nascimento dos filhos até 21 anos; Carteira de vacinação – (filhos e enteados menores de 07 anos); Termo de equiparação aos candidatos de nacionalidade portuguesa; 1 foto 3x4 (recente) e Currículo atualizado.

5.4.2 Os documentos comprobatórios de que tratam o item 3.4 alíneas "IV" e "V" deverão ser apresentados quando solicitados pelo RH.

5.5 A inexistência das afirmativas e/ou irregularidades dos documentos apresentados, mesmo que verificadas a qualquer tempo, em especial na ocasião da contratação, acarretarão a nulidade da inscrição e a desqualificação do candidato, com todas as suas decorrências, sem prejuízo de medidas de ordem administrativa, civil e criminal.

5.6 O candidato que não atender à convocação para a admissão no local determinado pela FACULDADE DE DIREITO DE SÃO BERNARDO DO CAMPO, munido de toda a documentação e atendendo aos requisitos, ou atendê-la, mas recusar-se ao preenchimento de vaga, será excluído do Processo Seletivo, sendo o fato formalizado em Termo de Desistência específico.

5.7 A indicação para provimento da vaga assegurará apenas a expectativa de direito à contratação, ficando a concretização desse ato condicionada à observância das disposições legais pertinentes, bem como ao exclusivo interesse e conveniência administrativa da FACULDADE.

6. DAS DISPOSIÇÕES FINAIS

6.1 A validade da presente seleção é de 1 (um) ano, podendo ser prorrogada uma vez por igual período.

6.2 Durante o prazo de validade deste Processo Seletivo poderão ser chamados os candidatos aprovados neste certame, observada, sempre, a ordem de classificação.

6.3 Os casos omissos serão resolvidos pelo Diretor da FACULDADE.

São Bernardo do Campo, 05 de abril de 2019.

PROF. DR. RODRIGO GAGO FREITAS VALE BARBOSA
Diretor

ATOS DO SENHOR DIRETOR

TERMO DE HOMOLOGAÇÃO

Conhecendo o relatório final apresentado pela Seção de Administração e em obediência à legislação, HOMOLOGO, para os devidos fins e necessários efeitos, a classificação final da Promoção Vertical, relativa ao biênio 2016/ 2018, dos servidores integrantes da carreira de Oficial Administrativo do quadro de pessoal desta Faculdade, com efeitos retroativos a partir de 01 de julho de 2018.

São Bernardo do Campo, 29 de março de 2019.

Prof. Dr. Rodrigo Gago Freitas Vale Barbosa

SFD.103 – SEÇÃO DE ADMINISTRAÇÃO

PROMOÇÃO VERTICAL – BIÊNIO 2016/2018

Período de apropriação: 1º de julho de 2016 a 30 de junho de 2018.

Considerando o acolhimento de recurso interposto, a Faculdade de Direito de São Bernardo do Campo faz publicar a reclassificação:

PONTUAÇÃO E CLASSIFICAÇÃO

| Quantidade de Vagas | Matrícula | Nome | Pontos |
|--|-----------|---|--------|
| De OFICIAL ADMINISTRATIVO I Para OFICIAL ADMINISTRATIVO II (3 vagas) | 702 | CAROLINE RUBIO DA SILVA | 61,00 |
| | 751 | CLAUDIA REGINA PRAZERES GOMES* | 60,00 |
| | 756 | CRISTINA DE LIMA GONCALVES GUIMARAES* | 60,00 |
| | 752 | SILVIA MARIA COLOMBO HORTA* | 58,00 |
| | 757 | KAIQUE SANTOS DE OLIVEIRA* | 58,00 |
| | 718 | RICARDO DE OLIVEIRA FRANCO* | 54,00 |
| | 728 | SHEILA ALVARES DIAS* | 54,00 |
| | 730 | JULIA CAROLINA GARCIA DE CASTRO* | 54,00 |
| | 734 | FABIO DORNELAS DE ARAUJO* | 54,00 |
| | 740 | RICARDO GUETS VALENTIM* (ativo em 01/07/2018) | 52,00 |
| | 737 | VINICIUS ALVES CAETANO DE FRANCO* | 52,00 |
| | 736 | MURILLO HORTOLAN GONCALVES* | 52,00 |
| | 748 | GIULIANO MITTEROHEFFER MORELLI* | 52,00 |
| | 749 | JULIANA RIBEIRO LOPES* | 52,00 |
| | 753 | ERIK JOSE SILVA* | 52,00 |

| | | | |
|--|--|---|-------------------------|
| De OFICIAL ADMINISTRATIVO II Para OFICIAL ADMINISTRATIVO III (3 vagas) | 713 | GEANE ALVES DA SILVA | 66,00 |
| | 721 | SILVANA PELOSI SILVEIRA | 62,00 |
| | 732 | NATHALIA CAPASSI DE FREITAS | 60,00 |
| | 716 | RENATA BATISTA NUNES | 56,00 |
| | 703 | GISELE RODRIGUES DOS SANTOS* | 55,00 |
| | 707 | ANDRESSA CAROLLINA RIVAS DE SOUZA* | 55,00 |
| | 717 | ELIANE PEREIRA RODRIGUES DE OLIVEIRA* | 55,00 |
| | 719 | AMALIA FERNANDA SARTORI DELGADO* | 55,00 |
| | 720 | ANA LIGIA ALVES PACHECO* | 55,00 |
| | 724 | CAMILA DIAS NOVAKOSKI* | 54,00 |
| | 726 | THAIS LEAO MORO* | 54,00 |
| | 733 | MAYARA RODRIGUES DA SILVA* | 54,00 |
| | De OFICIAL ADMINISTRATIVO III Para OFICIAL ADMINISTRATIVO IV (3 vagas) | 678 | FABIO PASSONI FERNANDES |
| 681 | | MARIANA FONSECA LIMA | 60,00 |
| 690 | | JESSICA SILVA DE SOUZA | 59,00 |
| 674 | | BRUNO LUIS DEMARCHI BATTISTINI | 58,00 |
| 691 | | LEONARDO TUTU GIANOTTI | 57,00 |
| 692 | | DANIELA XAVIER FELIPE* | 56,00 |
| 693 | | ANTONIO VALENTIM BARBOSA* | 56,00 |
| 697 | | ADA GERALDA DA SILVA* | 56,00 |
| 699 | | ADRIANA RAMOS DREWS* | 56,00 |
| 687 | | FERNANDA OLIVEIRA DUARTE GOMES* | 56,00 |
| De OFICIAL ADMINISTRATIVO IV Para OFICIAL ADMINISTRATIVO V (3 vagas) | 647 | ANA CRISTINA OAKS | 65,00 |
| | 640 | MARILIA SOUSA DA SILVA* | 61,00 |
| | 663 | CAMILA CRISTINA DA CRUZ* | 61,00 |
| | 638 | VANIA MOSCA ZERBINATTI* | 59,00 |
| | 642 | EVA MARIA CASTRO QUINTO DA SILVA* | 59,00 |
| | 644 | VALDO SILVA* | 59,00 |
| | 650 | MARINA DE FATIMA LIMA DANTAS | 58,00 |
| 620 | ADRIANA SIQUEIRA NASCIMENTO | 57,00 | |
| De OFICIAL ADMINISTRATIVO V Para OFICIAL ADMINISTRATIVO VI (1 vagas) | 551 | SIMONE DIAS BARBOSA | 68,00 |
| | 499 | MICHELLE HELENO ARAUJO DE MELLO* | 63,00 |
| | 612 | EDER ALEXANDRE RANGEL* | 63,00 |
| | 615 | STENIO NANI BAFFILE | 62,00 |
| De OFICIAL ADMINISTRATIVO VI Para OFICIAL ADMINISTRATIVO VII (0 vagas) | 492 | MARIA AUXILIADORA COSTA SALGADO* | 68,00 |
| | 561 | ANDERSON BARBOSA DE FREITAS* | 68,00 |
| | 493 | LUIZA MIZUE KATO HIRAYAMA | 67,00 |
| | 497 | CIVALDES PEREIRA DE SOUZA | 65,00 |
| | 600 | JULIO CESAR PEREIRA | 64,00 |
| De OFICIAL ADMINISTRATIVO VII Para OFICIAL ADMINISTRATIVO VIII (0 vagas) | 478 | MARCIA MAGRI* | 69,00 |
| | 485 | JOEL OLIVEIRA RIOS JUNIOR* | 69,00 |
| | 555 | LAURA VIANA GARCIA | 67,00 |
| | 563 | ANDREA ISABEL ALVES | 65,00 |
| De OFICIAL ADMINISTRATIVO VIII Para OFICIAL ADMINISTRATIVO IX (0 vagas) | 457 | ANDREIA FERNANDES CARDOSO | 72,00 |
| | 472 | MARIA DE FATIMA CANDIDO | 71,00 |
| | 484 | CRISTIANE APARECIDA OLIVEIRA AGUSTINHO | 70,00 |
| | 477 | IVETE IRENE RICCI HATORI | 68,00 |
| De OFICIAL ADMINISTRATIVO IX Para OFICIAL ADMINISTRATIVO X (0 vagas) | 413 | VERA REGINA NEGRETTI* (ativo em 01/07/2018) | 75,00 |
| | 452 | MARIA CRISTINA PERANOVICH DE CAMARGO* | 75,00 |
| | 437 | DIRCEU ALVES DE OLIVEIRA* | 75,00 |

* Critério de desempate: dias de efetivo exercício.

APOSTILANº 94/2019-SA

I – Declara que face à Classificação Final da Promoção Vertical – Biênio 2016/2018 – dos servidores integrantes da Carreira de Oficial Administrativo do Quadro de Pessoal desta Faculdade, homologada em 29 de março 2019, os servidores abaixo relacionados, ficam assim enquadrados:

| Nome | Cargo | Referência |
|---|----------------------------|------------|
| ERIK JOSE SILVA FABIO DORNELAS DE ARAUJO GIULIANO MITTEROHEFFER MORELLI JULIA CAROLINA GARCIA DE CASTRO JULIANA RIBEIRO LOPES KAIQUE SANTOS DE OLIVEIRA MURILLO HORTOLAN GONCALVES RICARDO DE OLIVEIRA FRANCO RICARDO GUETS VALENTIM (ativo em 01/07/2018) SHEILA ALVARES DIAS SILVIA MARIA COLOMBO HORTA VINICIUS ALVES CAETANO DE FRANCO | Oficial Administrativo I | 8 |
| AMALIA FERNANDA SARTORI DELGADO ANA LIGIA ALVES PACHECO ANDRESSA CAROLLINA RIVAS DE SOUZA CAMILA DIAS NOVAKOSKI CAROLINE RUBIO DA SILVA CLAUDIA REGINA PRAZERES GOMES CRISTINA DE LIMA GONCALVES GUIMARAES ELIANE PEREIRA RODRIGUES DE OLIVEIRA GISELE RODRIGUES DOS SANTOS MAYARA RODRIGUES DA SILVA RENATA BATISTA NUNES THAIS LEAO MORO | Oficial Administrativo II | 8 |
| ADA GERALDA DA SILVA ADRIANA RAMOS DREWS ANTONIO VALENTIM BARBOSA BRUNO LUIS DEMARCHI BATTISTINI DANIELA XAVIER FELIPE FERNANDA OLIVEIRA DUARTE GOMES GEANE ALVES DA SILVA LEONARDO TUTU GIANOTTI NATHALIA CAPASSI DE FREITAS SILVANA PELOSI SILVEIRA | Oficial Administrativo III | 8 |
| ADRIANA SIQUEIRA NASCIMENTO EVA MARIA CASTRO QUINTO DA SILVA FABIO PASSONI FERNANDES JESSICA SILVA DE SOUZA MARIANA FONSECA LIMA MARINA DE FATIMA LIMA DANTAS VALDO SILVA VANIA MOSCA ZERBINATTI | Oficial Administrativo IV | 9 |
| ANA CRISTINA OAKS CAMILA CRISTINA DA CRUZ EDER ALEXANDRE RANGEL MARILIA SOUSA DA SILVA MICHELLE HELENO ARAUJO DE MELLO STENIO NANI BAFFILE | Oficial Administrativo V | 10 |

| | | |
|--|-----------------------------|----|
| ANDERSON BARBOSA DE FREITAS CIVALDES PEREIRA DE SOUZA JULIO CESAR PEREIRA LUIZA MIZUE KATO HIRAYAMA MARIA AUXILIADORA COSTA SALGADO SIMONE DIAS BARBOSA | Oficial Administrativo VI | 11 |
| ANDREA ISABEL ALVES JOEL OLIVEIRA RIOS JUNIOR LAURA VIANA GARCIA MARCIA MAGRI | Oficial Administrativo VII | 12 |
| ANDREA FERNANDES CARDOSO CRISTIANE APARECIDA OLIVEIRA AGUSTINHO IVETE IRENE RICCI HATORI MARIA DE FATIMA CANDIDO | Oficial Administrativo VIII | 13 |
| DIRECU ALVES DE OLIVEIRA MARIA CRISTINA PERANOVICH DE CAMARGO VERA REGINA NEGRETTI (ativo em 01/07/2018) | Oficial Administrativo IX | 14 |
| DENISE HARUYO IKEDA (ativo em 01/07/2018) ELIZABETH ACIONE DE GODOY LUIZ ANTONIO MARCELINO | Oficial Administrativo X | 15 |

II – Esta Apostila entra em vigor nesta data, retroagindo seus efeitos a partir de 1º de julho de 2018.

São Bernardo do Campo, 1º de abril de 2019.

SFD.109.1 - SEÇÃO DE COMPRAS, MATERIAIS E LICITAÇÕES

Em cumprimento à Lei Orgânica do Município de São Bernardo do Campo, de 5 de abril de 1990, e à Lei Federal nº 8.666, de 21 de junho de 1993, e suas alterações, a Faculdade de Direito de São Bernardo do Campo, Autarquia Municipal, faz publicar, por meio da SFD-109 (Seção de Compras e Contratos), os extratos abaixo discriminados:

ADITAMENTO DE
CONVALIDAÇÃO Nº: 8/2019
CONTRATO Nº: 47/2016
PROCESSO Nº: 166/2016
FUNDAMENTO: Artigo 65, inciso I, alíneas "a" e "b" e § 1º, da Lei Federal nº 8.666/93

CONTRATADA: LECOM TECNOLOGIA S/A
OBJETO: Aquisição e instalação de licença de uso vitalícia para ferramenta de Business Process Management System (BPMS), contemplando suporte técnico e atualização da solução tecnológica por 12 (doze) meses, bem como a prestação de serviços de mapeamento, modelagem, otimização, automatização e implantação de 12 (doze) processos institucionais, por meio de metodologia Business Process Management (BPM).

VALOR ESTIMADO: Supressão de R\$ 36.500,00 (trinta e seis mil e quinhentos reais)

PRAZO: 16/12/2016 até 15/12/2018
ASSINATURA: 2/4/2019
ORDEM DE COMPRA Nº: 52/2019
PROCESSO Nº: 42/2019
FUNDAMENTO: Art. 24, da Lei Federal nº 8.666/93
CONTRATADA: TEENAGER Assessoria Profissional LTDA.
OBJETO: Participação da FDSBC nos eventos UNIEPO Litoral 2019, Fórum ABC 2019, ETEC Lauro Gomes e ETEC Jorge Street.
VALOR ESTIMADO: R\$ R\$ 7.318,08 (sete mil, trezentos e dezoito reais e oito centavos)
ASSINATURA: 22/3/2019

PROCESSO Nº: 46/2019

VALOR: R\$ 6.227,10 (seis mil, duzentos e vinte e sete reais e dez centavos)
RATIFICO a contratação do Professor Raimundo Simão de Melo, para orientação e correção de 10 (dez) monografias de alunos matriculados no Curso de Especialização em Direito e Relações do Trabalho (13ª Turma), no período de 29 de março de 2019 a 31 de agosto de 2019, a ser realizada com inexigibilidade de licitação, com fundamento no artigo 25, "caput" e inciso II, da Lei Federal nº 8.666/93. 29 de março de 2019, Prof. Dr. Rodrigo Gago Freitas Vale Barbosa.

Nesta data, por parte do Senhor Diretor da Faculdade de Direito de São Bernardo do Campo, comunicamos a abertura do seguinte certame:

Pregão Presencial nº 3/2019 – Processo de Compra e/ou Serviço nº 186/2018. Objeto: Contratação de empresa ou cooperativa especializada na intermediação ou agenciamento de serviços de transporte individual remunerado de passageiros, via aplicativo customizável web e mobile com apoio operacional e tratamento de dados, provedores de serviços de aplicação e serviços de hospedagem da internet, provedores de conteúdo e outros serviços de informação na internet para a FDSBC. Sessão pública: 18/4/2019, às 9h30, na Sala 16 (Forinho) da FDSBC. Edital disponível no site www.direitosbc.br. Informações: Serviço de Compras, Materiais e Licitações da FDSBC, situado na Rua Java, 425, Jardim do Mar, São Bernardo do Campo/SP, pelo telefone (11) 3927-0268/269 ou e-mail licitacao@direitosbc.br, das 8h30 às 12h e das 13h às 17h.

Michelle H. A. de Mello
Chefe da Seção de Compras e Contratos

Fundação Criança de São Bernardo

RATIFICAÇÃO – DISPENSA DE LICITAÇÃO N.º 001/2019

Considerando os elementos constantes do Processo Administrativo nº 003/2019, ratifico a dispensa de licitação com fundamento no art. 24, inciso XIII da Lei Federal nº 8.666/93, para que se proceda à contratação do SERVIÇO NACIONAL DE APRENDIZAGEM COMERCIAL - SENAC, para prestação de serviços de workshops para jovens assistidos pela Fundação Criança de São Bernardo do Campo, no valor estimado em R\$64.000,00 (sessenta e quatro mil reais), financiado com recursos do Ministério Público do Trabalho através do Projeto Pró-Acesso.

Publique-se na imprensa oficial, no prazo de 5 (cinco) dias, como condição de eficácia dos atos.

São Bernardo do Campo, 03 de Abril de 2019.
LAERTE SOARES DE ALMEIDA
Diretora-Presidente

EXTRATO DE CONVÊNIOS, CONTRATOS E ADITIVOS

Quinto Termo Aditivo n.º 004/2019 ao Contrato n.º 003/2016
Processo Administrativo n.º 002/2016
Contratante: Fundação Criança de São Bernardo do Campo
Contratada: Ahgora Sistema S.A.
Objeto: Prorrogação da vigência contratual, prevista na cláusula oitava, item 8.1, do Contrato n.º 003/2016 referente à concessão de licença e manutenção de software para os relógios de ponto da marca Ahgora da Fundação Criança, incluído suporte técnico (help desk).
Vigência: 07 de março de 2019 a 06 de março de 2020
Assinatura: 06 de março de 2019
Valor total estimado: R\$ 10.207,08 (dez mil, duzentos e sete reais e oito centavos)
Fundamentação: O presente termo aditivo tem como fundamento o artigo 57, inciso II, da Lei Federal n.º 8.666/93.

Quarto Termo Aditivo n.º 007/2019 ao Contrato n.º 005/2016
Processo Administrativo n.º 003/2016
Contratante: Fundação Criança de São Bernardo do Campo
Contratada: Floresta Comercial Distribuidora de Alimentos Eireli – EPP
Objeto: Prorrogação do prazo de vigência contratual e atendimento à cláusula terceira, item 3.4. e cláusula oitava, item 8.2. do contrato n.º 005/2016 referente ao fornecimento de produtos alimentícios.
Vigência: 28 de março de 2019 a 27 de março de 2020
Assinatura: 27 de março de 2019
Valor total estimado: R\$ 31.747,20 (trinta e um mil, setecentos e quarenta e sete reais e vinte centavos)
Fundamentação: O presente termo aditivo tem como fundamento o artigo 57, inciso II, e o artigo 65 da Lei Federal n.º 8.666/93.

Quarto Termo Aditivo n.º 006/2019 ao Contrato n.º 006/2016
Processo Administrativo n.º 003/2016
Contratante: Fundação Criança de São Bernardo do Campo
Contratada: Brasilidade Comércio, Serviços, Importação Eireli – EPP atendimento à cláusula terceira, item 3.4 e cláusula oitava, item 8.2.
Objeto: Prorrogação do prazo de vigência contratual e o reajuste dos valores dos produtos fornecidos, previstos, respectivamente, na cláusula terceira, item 3.4. e cláusula oitava, item 8.2 do contrato n.º 006/2016 referente ao fornecimento de produtos alimentícios.
Vigência: 28 de março de 2019 a 27 de março de 2020
Assinatura: 27 de março de 2019
Valor total estimado: R\$ 18.691,38 (dezoito mil, seiscentos e noventa e um reais e trinta e oito centavos) por mês.
Fundamentação: O presente termo aditivo tem como fundamento o artigo 57, inciso II, e o artigo 65 da Lei Federal n.º 8.666/93.

Primeiro Termo Aditivo n.º 005/2019 ao Contrato de adesão e licenciamento de uso dos softwares
Processo Administrativo n.º 005/2018
Contratante: Fundação Criança de São Bernardo do Campo
Contratada: Softmatic Sistemas Automáticos de informática LTDA
Objeto: Prorrogação do prazo de vigência, reajuste no valor mensal da prestação de serviço e a ratificação das demais Cláusulas do Contrato de Adesão e Licenciamento de Uso dos Softwares, celebrado entre as partes em 14 de Março de 2018.
Vigência: 14 de Março de 2019 a 13 de Julho de 2019
Assinatura: 14 de Março de 2019
Valor total estimado: R\$ 878,72 (oitocentos e setenta e oito reais e setenta e dois centavos)
Fundamentação: O presente termo aditivo tem como fundamento o artigo 57, inciso II, e o artigo 65 da Lei Federal n.º 8.666/93.

SBCPREV - Instituto de Previdência do Município de São Bernardo do Campo

PORTARIAS ASSINADAS PELO SR. DIRETOR SUPERINTENDENTE

PORTARIA Nº3109/2019-SBCPREV

I – Aposentar por tempo de contribuição integral Magistério: AMELIA FATIMA ISNOLDO MARCHESI, MATRÍCULA Nº 32.674-8, PASEP Nº 12381857046, CARGO PROFESSOR I DE EDUCAÇÃO BÁSICA, LOTAÇÃO SE-112, REFERÊNCIA "E2-C", pertencente ao Quadro de Pessoal Estatutário, Parte Permanente, Cargos de Carreira, nos termos dos §§ 2º e 3º do artigo 21, inciso III, alínea "a", da Lei Municipal nº 6.145, de 06 de setembro de 2011, a partir da publicação deste ato.

II – A revisão ou atualização dos proventos relativos à presente aposentadoria ficarão sujeitos aos mesmos índices estabelecidos pelo Regime Geral de Previdência – RGPS.

PORTARIA Nº3110/2019-SBCPREV

I – Aposentar por tempo de contribuição integral: ROSELI FORTE, MATRÍCULA Nº 32.151-0, PASEP Nº 18072301190, CARGO PROFESSOR DE EDUCAÇÃO ESPECIAL, LOTAÇÃO SE-115, REFERÊNCIA "EE3-B", pertencente ao Quadro de Pessoal Estatutário, Parte Permanente, Cargos de Carreira, nos termos do artigo 79 da Lei Municipal nº 6.145, de 06 de setembro de 2011, a partir da publicação deste ato.

II – Os proventos da aposentadoria concedida nos termos deste artigo serão revistos na mesma proporção e na mesma data, sempre que se modificar a remuneração dos servidores em atividade.

PORTARIA Nº3111/2019-SBCPREV

I – Aposentar por tempo de contribuição integral: EDNALVA MARIA FAGUNDES COUTINHO, MATRÍCULA Nº 27.165-2, PASEP Nº 12067647603, CARGO AUXILIAR DE COMPRAS, LOTAÇÃO SA-2, REFERÊNCIA "19-A", tabela II-QPE-PP-II, nos

termos do artigo 79 da Lei Municipal nº 6.145, de 06 de setembro de 2011, a partir da publicação deste ato.

II – Os proventos da aposentadoria concedida nos termos deste artigo serão revistos na mesma proporção e na mesma data, sempre que se modificar a remuneração dos servidores em atividade.

PORTARIA Nº3112/2019-SBCPREV

I – Aposentar por tempo de contribuição integral: ROSEMEIRE APARECIDA DE MATTOS, MATRÍCULA Nº 30.105-1, PASEP Nº 12210860913, CARGO AJUDANTE GERAL, LOTAÇÃO SE-115, REFERÊNCIA “C1-A COM REMUNERAÇÃO NA REFERÊNCIA C11-A”, tabela X-QPE-PP-IV, nos termos do artigo 80 da Lei Municipal nº 6.145, de 06 de setembro de 2011, a partir da publicação deste ato.

II – Os proventos da aposentadoria concedida nos termos deste artigo serão revistos na mesma proporção e na mesma data, sempre que se modificar a remuneração dos servidores em atividade.

PORTARIA Nº3113/2019-SBCPREV

I – Aposentar por IDADE: MARIA DA PENHA SAMPAIO COELHO, MATRÍCULA Nº 36.917-0, PASEP Nº 10828430494, CARGO PROFESSOR I DE EDUCAÇÃO BÁSICA, LOTAÇÃO SE-112, REFERÊNCIA “E2-A”, pertencente ao Quadro de Pessoal Estatutário, Parte Permanente, Cargos de Carreira, nos termos do artigo 21, inciso III, alínea “b” da Lei Municipal nº 6.145, de 06 de setembro de 2011, a partir da publicação deste ato.

II – A revisão ou atualização dos proventos relativos à presente aposentadoria ficarão sujeitos aos mesmos índices estabelecidos pelo Regime Geral de Previdência – RGPS.

PORTARIA Nº3114/2019-SBCPREV

I – Aposentar por tempo de contribuição integral: SIRLEI GOIS DA CRUZ, MATRÍCULA Nº 30.660-3, PASEP Nº 12015532546, CARGO PROTETICO I, LOTAÇÃO SS-12, REFERÊNCIA C-20A, TABELA VI-QPE-PS-I, nos termos do artigo 80 da Lei Municipal nº 6.145, de 06 de setembro de 2011, a partir da publicação deste ato.

II – Os proventos da aposentadoria concedida nos termos deste artigo serão revistos na mesma proporção e na mesma data, sempre que se modificar a remuneração dos servidores em atividade.

PORTARIA Nº3115/2019-SBCPREV

I – Aposentar por tempo de contribuição integral: LUCIANA DEL REY MENEZES, MATRÍCULA Nº 9.458-9, PASEP Nº 12198785767, CARGO PSICOLOGO, LOTAÇÃO SS-11, REFERÊNCIA “32-A”, tabela II-QPE-PP-II, nos termos do artigo 80 da Lei Municipal nº 6.145, de 06 de setembro de 2011, a partir da publicação deste ato.

II – Os proventos da aposentadoria concedida nos termos deste artigo serão revistos na mesma proporção e na mesma data, sempre que se modificar a remuneração dos servidores em atividade.

DEFERIMENTOS/ INDEFERIMENTOS

Deferindo a JORGE IRA PINTO CAVALCANTI DE ABREU matrícula 7.544-0, por meio do Processo nº PR.008552/2018-13, o pedido de cancelamento do processamento de concessão do benefício de aposentadoria.

Deferindo a MAURICIO PEREIRA DOS SANTOS matrícula 23.076-9, por meio do Processo nº PR.001817/2018-80, o pedido de cancelamento do processamento de concessão do benefício de aposentadoria.

Deferindo a LUCIANE BITU matrícula 9.720-2, por meio do Processo nº PR.000031/2019-91, o pedido de cancelamento do processamento de concessão do benefício de aposentadoria.

Deferindo a JOSE CALIXTO LEONARDO matrícula 13.118-7, por meio do Processo nº PR.007045/2018-57, o pedido de cancelamento do processamento de concessão do benefício de aposentadoria.

HOMOLOGAÇÃO DO CÁLCULO DO BENEFÍCIO DE APOSENTADORIA

| PROC. | ORIGEM | NOME |
|--------------------|---------|---------------------------------|
| PR: 005954/2018-80 | SBCPREV | AMELIA FATIMA ISNOLDO MARCHESI |
| PR: 008802/2018-24 | SBCPREV | ROSELI FORTE |
| PR: 000076/2019-13 | SBCPREV | EDNALVA MARIA FAGUNDES COUTINHO |
| PR: 000100/2019-68 | SBCPREV | ROSEMEIRE APARECIDA DE MATTOS |
| PR: 008810/2018-35 | SBCPREV | MARIA DA PENHA SAMPAIO COELHO |
| PR: 008878/2018-91 | SBCPREV | SIRLEI GOIS DA CRUZ |
| PR: 000124/2019-68 | SBCPREV | LUCIANA DEL REY MENEZES |

HOMOLOGAÇÃO DO CÁLCULO DO BENEFÍCIO DE PENSÃO

| PROC. | ORIGEM | NOME |
|-----------------|---------|-----------------------------|
| PR: 008823/2018 | SBCPREV | DAISI SCALAMBRINI |
| PR: 000823/2019 | SBCPREV | SILVIA NANI BAFFILE PRIOLLI |
| PR: 000653/2019 | SBCPREV | SUELI DE CAMPOS SILVA |

HOMOLOGAÇÃO DO ENCERRAMENTO DO BENEFÍCIO DE APOSENTADORIA

| PROC. | ORIGEM | NOME |
|-----------------|---------|--------------------------------|
| 5229/E | SBCPREV | RUBENS FREDENHAGEM VASCONCELOS |
| PR: 001486/2018 | SBCPREV | LUÍZA HELENA DA SILVA GOMES |
| 24690/AI | SBCPREV | JOÃO EMÍLIO PRIOLLI |

COMUNICADO DE FALECIMENTO Nº 012/2019

| Matrícula | Nome | Cargo | Data do Falecimento | CPF |
|-----------|-----------------------------|-------------|---------------------|----------------|
| 5.229-2 | RUBENS F VASCONCELOS | Aposentado | 30/03/2019 | 035.416.498-87 |
| 90.730-0 | LUÍZA HELENA DA SILVA GOMES | Pensionista | 16/03/2019 | 263.434.048-64 |

MARCOS GALANTE VIAL
Superintendente do Instituto de Previdência
do Município de São Bernardo do Campo





Iluminação Moderna

**PERY RONCHETTI
MAIS ILUMINADA**



PREFEITURA DE
**SÃO BERNARDO
DO CAMPO**
CIDADE DO TRABALHO