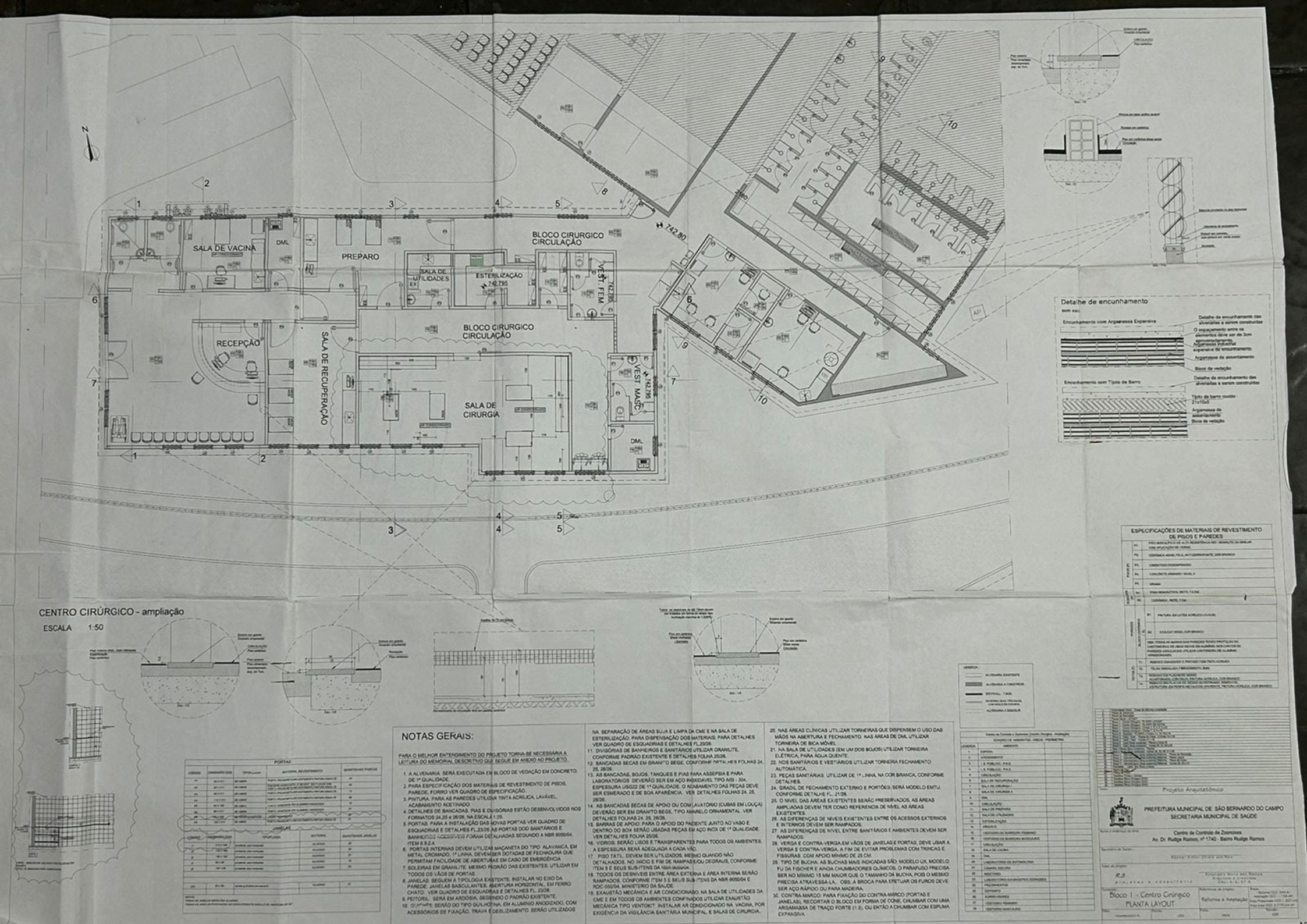
SALA DE VACINA
DML
PREPARO
SALA DE UTILIDADES
ESTERILIZAÇÃO
BLOCO CIRURGICO CIRCULAÇÃO
VEST. FEM
RECEPÇÃO
SALA DE RECUPERAÇÃO
BLOCO CIRURGICO CIRCULAÇÃO
SALA DE CIRURGIA
VEST. MASC.
DML
Detalhe de encunhamento
Encunhamento com Argamassa Expansiva
Encunhamento com Tijolo de Barro
CENTRO CIRÚRGICO - ampliação
ESCALA 1:50
NOTAS GERAIS:
PARA O MELHOR ENTENDIMENTO DO PROJETO TORNA-SE NECESSÁRIA A LEITURA DO MEMORIAL DESCRITIVO QUE SEGUE EM ANEXO AO PROJETO.
1. A ALVENARIA: SERÁ EXECUTADA EM BLOCO DE VEDAÇÃO EM CONCRETO, DE 1ª QUALIDADE.
2. PARA ESPECIFICAÇÃO DOS MATERIAIS DE REVESTIMENTO DE PISOS, PAREDE, FORRO VER QUADRO DE ESPECIFICAÇÃO.
3. PINTURA: PARA AS PAREDES UTILIZAR TINTA ACRÍLICA, LAVÁVEL, ACABAMENTO ACETINADO.
4. DETALHES DE BANCADAS, PIAS E DIVISÓRIAS ESTÃO DESENVOLVIDOS NOS FORMATOS 24,25 e 26/28, NA ESCALA 1:25.
5. PORTAS: PARA A INSTALAÇÃO DAS NOVAS PORTAS VER QUADRO DE ESQUADRIAS E DETALHES FL.23/28 AS PORTAS DOO SANITÁRIOS E BANHEIROS ACESSÍVEIS FORAM DETALHADAS SEGUNDO A NBR 9050/04, ITEM 6.9.2.4.
6. PORTAS INTERNAS DEVEM UTILIZAR MAÇANETA DO TIPO ALAVANCA, EM METAL CROMADO, 1ª LINHA, DEVEMSER DOTADAS DE FECHADURA QUE PERMITAM FACILIDADE DE ABERTURAS EM CASO DE EMERGÊNCIA
7. SOLEIRAS EM GRANILITE: MESMO PADRÃO DAS EXISTENTES. UTILIZAR EM TODOS OS VÃOS DE PORTAS.
8. JANELAS: SEGUEM A TIPOLOGIA EXISTENTE. INSTALAR NO EIXO DA PAREDE. JANELAS BASCULANTES. ABERTURA HORIZONTAL, EM FERRO CHATO. VER QUADRO DE ESQUADRIAS E DETALHES FL. 23/28.
9. PEITORIL: SERÁ EM ARDÓSIA, SEGUINDO O PADRÃO EXISTENTE.
10. GUARDA: SERÃO DO TIPO GUILHOTINA, EM ALUMÍNIO ANODIZADO, COM ACESSÓRIOS DE FIXAÇÃO, TRAVA E DESLIZAMENTO. SERÃO UTILIZADOS NA SEPARAÇÃO DE ÁREAS SUJA E LIMPA DA CME E NA SALA DE ESTERILIZAÇÃO. PARA DISPENSAÇÃO DOS MATERIAIS. PARA DETALHES VER QUADRO DE ESQUADRIAS E DETALHES FL.23/28.
11. DIVISÓRIAS DE BANHEIROS E SANITÁRIOS UTILIZAR GRANILITE, CONFORME PADRÃO EXISTENTE E DETALHES FOLHA 25/28.
12. BANCADAS SECAS EM GRANITO BEGE, CONFORME DETALHES FOLHAS 24, 25, 26/28.
13. AS BANCADAS, BOJOS, TANQUES E PIAS PARA ASSEPSIA E PARA LABORATÓRIOS DEVERÃO SER EM AÇO INOXIDÁVEL TIPO AISI - 304, ESPESSURA USO22 DE 1ª QUALIDADE. O ACABAMENTO DAS PEÇAS DEVE SER ESMERADO E DE BOA APARÊNCIA. VER DETALHES FOLHAS 24, 25, 26/28.
14. AS BANCADAS SECAS DE APOIO OU COM LAVATÓRIO (CUBAS EM LOUÇA) DEVERÃO SER EM GRANITO BEGE, TIPO AMARELO ORNAMENTAL. VER DETALHES FOLHAS 24, 25, 26/28.
15. BARRAS DE APOIO: PARA O APOIO DO PACIENTE JUNTO AO VASO E DENTRO DO BOX SERÃO USADAS PEÇAS EM AÇO INOX DE 1ª QUALIDADE. VER DETALHES FOLHA 25/28.
16. VIDROS: SERÃO LISOS E TRANSPARENTES PARA TODOS OS AMBIENTES. A ESPESSURA SERÁ ADEQUADA A CADA VÃO.
17. PISO TÁTIL: DEVEM SER UTILIZADOS, MESMO QUANDO NÃO DETALHADOS, NO INÍCIO E FIM DE RAMPASE/OU DEGRAUS, CONFORME ITEM 5 E SEUS SUB-ITENS DA NBR-9050/94.
18. TODOS OS DESNÍVEIS ENTRE ÁREA EXTERNA E ÁREA INTERNA SERÃO RAMPADOS, CONFORME ITEM 5 E SEUS SUB-ITENS DA NBR-9050/94 E RDC-050/04, MINISTÉRIO DA SAÚDE.
19. EXAUSTÃO MECÂNICA E AR CONDICIONADO: NA SALA DE UTILIDADES DA CME E EM TODOS OS AMBIENTES CONFINADOS UTILIZAR EXAUSTÃO MECÂNICA TIPO VENTOKIT. INSTALAR AR CONDICIONADO NA VACINA, POR EXIGÊNCIA DA VIGILÂNCIA SANITÁRIA MUNICIPAL E SALAS DE CIRURGIA.
20. NAS ÁREAS CLÍNICAS UTILIZAR TORNEIRAS QUE DISPENSEM O USO DAS MÃOS NA ABERTURA E FECHAMENTO. NAS ÁREAS DE DML UTILIZAR TORNEIRA DE BICA MÓVEL.
21. NA SALA DE UTILIDADES (EM UM DOS BOJOS) UTILIZAR TORNEIRA ELÉTRICA, PARA ÁGUA QUENTE.
22. NOS SANITÁRIOS E VESTIÁRIOS UTILIZAR TORNEIRA FECHAMENTO AUTOMÁTICA.
23. PEÇAS SANITÁRIAS: UTILIZAR DE 1ª LINHA, NA COR BRANCA, CONFORME DETALHES.
24. GRADIL DE FECHAMENTO EXTERNO E PORTÕES: SERÁ MODELO EMTU, CONFORME DETALHE FL. 21/28.
25. O NÍVEL DAS ÁREAS EXISTENTES SERÃO PRESERVADOS, AS ÁREAS AMPLIADAS DEVEM TER COMO REFERENCIA DE NÍVEL AS ÁREAS EXISTENTES.
26. AS DIFERENÇAS DE NÍVEIS EXISTENTES ENTRE OS ACESSOS EXTERNOS E INTERNOS DEVEM SER RAMPADOS.
27. AS DIFERENÇAS DE NÍVEL ENTRE SANITÁRIOS E AMBIENTES DEVEM SER RAMPADOS.
28. VERGA E CONTRA-VERGA EM VÃOS DE JANELAS E PORTAS, DEVE USAR A VERGA E CONTRA-VERGA, A FIM DE EVITAR PROBLEMAS COM TRINCAS E FISSURAS. COM APOIO MÍNIMO DE 25 CM.
29. TIPO DE BUCHA: AS BUCHAS MAIS INDICADAS SÃO: MODELO UX, MODELO FU DA FISCHER E AINDA CHUMBADORES QUÍMICOS. O PARAFUSO PRECISA SER NO MÍNIMO 15 MM MAIOR QUE O TAMANHO DA BUCHA, POIS O MESMO PRECISA ATRAVESSA-LA. OBS: A BROCA PARA EFETUAR OS FUROS DEVE SER AÇO RÁPIDO OU PARA MADEIRA.
30. CONTRA MARCO: PARA FIXAÇÃO DO CONTRA-MARCO (PORTAS E JANELAS), RECORTAR O BLOCO EM FORMA DE CONE, CHUMBAR COM UMA ARGAMASSA DE TRAÇO FORTE (1:3), OU ENTÃO A CHUMBAR COM ESPUMA EXPANSIVA.
ESPECIFICAÇÕES DE MATERIAIS DE REVESTIMENTO DE PISOS E PAREDES
PORTAS
JANELAS
Projeto Arquitetônico
PREFEITURA MUNICIPAL DE SÃO BERNARDO DO CAMPO
SECRETARIA MUNICIPAL DE SAÚDE
Centro de Controle de Zoonoses
Av. Dr. Rudge Ramos, nº 1740 - Bairro Rudge Ramos
Bloco I - Centro Cirúrgico
PLANTA LAYOUT
Reforma e Ampliação