



CASA DOS VELINHOS DONA ADELAIDE



Apresentação da OSC



A Casa dos Velhinhos Dona Adelaide foi fundada em 1972-Inscrição mobiliária
Fundadora:
Adelaide Faria Graciano

A Instituição foi oficializada em 13/05/1985 para o atendimento de pessoas idosos em situação de vulnerabilidade.

Dona Adelaide iniciou o trabalho juntamente com sua família, abrigando moradores em situação de rua e com diversas necessidades

Missão da OSC:

Promover a qualidade de vida e inclusão social da pessoa acima de 60 anos de São Bernardo do Campo que não dispõe condições de permanecer com a família, em situação de violência e negligência, em situação de rua e de abandono, através de morada e atividades sociais.



A CASA DOS VELINHOS DONA ADELAIDE ATENDE 7 PILARES DA ODS.

OBJETIVOS DE DESENVOLVIMENTO SUSTENTÁVEL



Público Atendido

30
IDOSOS

5
INSTITUIÇÕES
250 atendidos

50
Famílias
180 pessoas

PROJETOS AÇÕES E ATIVIDADES DA ORGANIZAÇÃO



A Casa dos Velinhos Dona Adelaide, tem como norteador de suas atividades ofertadas o asseguramento dos direitos de seus residentes. Para tal efetivação, estabelece uma interlocução criativa com a Constituição, com o Estatuto do Idoso, com a Tipificação dos Serviços Sócio assistenciais, com os conselhos e órgãos fiscalizadores e de monitoramento.

A metodologia utilizada é a Interdisciplinar, com uma equipe composta por: administradora, assistente social, psicólogo, nutricionista, médico, coordenadora de assistência a saúde, a qual objetiva a dignidade, a cidadania, o protagonismo através de diversas atividades sociais:

Atividades Internas



Atividade Boas novas de Deus para sua vida.



Oficina de confecção de bijuteria.



Olimpíadas CVDA

Atividades Externas



Passeio para o
Parque Ecológico Imigrantes.

Coral da universidade
Mackenzie



Oficina de dança do ventre
no Habib's

Conheça os nossos Parceiros



Planos para o Futuro



Nosso maior sonho - ...Ultrapassa o sonho, é um legado institucional, no qual objetiva adequar a instituição (dormitórios) a RDC 502/21; como também a construção do primeiro andar que Sobrepõe ao administrativo, refeitório, cozinha e lavanderia.

Onde queremos chegar - ampliar a visibilidade e reconhecimento da instituição, como referência no acolhimento institucional de idoso vulneráveis, visando a sustentabilidade.

Como Ajudar



1-SÓCIO CONTRIBUINTE: Pessoa física ou jurídica que contribuem mensalmente com valores a partir de R\$50,00, através de PIX ou boleto bancário.

2- DOAÇÕES EM ESPECIE: Através de PIX: 55.054.738/0001-23 ou Transferência Bancária: Banco Itaú agência 8773 C/c 26.149-3

3- DOAÇÕES : Alimentos, produtos de limpeza e higiene pessoal, solicite Lista de Necessidades atualizada no WhatsApp: 11-9-3045-4041.

4- DOAÇÕES BAZAR: aceitamos doações móveis, roupas, eletrodomésticos e utensílios domésticos em bom estado (funcionando) e no caso de móveis e eletrodomésticos grande nos retirarmos com nosso caminhão no ABCD.

5-DOAÇÃO NF PAULISTA:

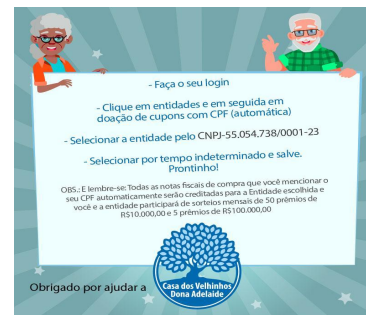

Clipping



O Jornal Nacional mostrou, nesta segunda-feira (13) maio de 2019, a dimensão assustadora do desperdício “Não é simplesmente uma doação, ela vem com qualidade e a triagem é feita, o alimento já chega na qualidade a ser consumida. É muito bom”, explicou Henrique Martins, presidente da Casa dos Velhinhos Dona Adelaide. A experiência traz sabedoria para evitar o desperdício.

“Porque tem uns que pegam demais e depois não comem e jogam fora. Falei ‘não pode que é pecado. Põe pouquinho. Depois, você quer e vai pegar mais. Vai fazendo assim agora’”, disse Fidalma Elza Capano, de 90 anos.

Repórter: “É uma bela lição”

Fidalma: “Então, meu nono ensinou tudo direitinho, viu? É uma educação que já vem do berço. Eu guardo até hoje”



Empresas criam iniciativas para reaproveitar comida que iria para o lixo

Clipping

AÇÕES SOCIAIS ENRIQUECEM PARCERIAS

O ciclo de visitas ao PEI (Parque Ecológico Imigrantes) das oito entidades sociais vinculadas ao Fundo Social de Solidariedade da Prefeitura de São Bernardo do Campo, que ocorreu em parceria com a loja McDonald's da Rodovia dos Imigrantes, chegou ao fim. Foram momentos inesquecíveis que ficarão marcados na memória de todos que participaram e se esforçaram para que [...]



As visitas das entidades assistidas pelo Fundo Social de Solidariedade (FSS) de São Bernardo do Campo ao PEI, em parceria com o McDonald's, continuam a todo vapor. No mês de maio foi a Casa dos Velinhos Dona Adelaide Velinhos Dona Adelaide



Acompanhe nossas Ações



@velinhosadelaide_



@velinhosadelaide



11 93045-4041



11 4123-1504



contato@velinhosadelaide.org.br



<http://velinhosadelaide.org.br/>
