

Secretaria de Habitação

Nº	Inscrição Imobiliária	Endereço	Bairro	Área livre (m²)	Qtde lotes	VMA aprox. ind.	VMA aprox. total
1	2006064 2.006.060	Av Newton Monteiro de Andrade	Centro	226,5 123,45	2	R\$ 211.773,32	R\$ 423.546,64
2	9.025.003	Av Nova Lions	Rudge Ramos	447,1	3	R\$ 199.509,05	R\$ 598.527,15
3	10.022.100	Av Nova Lions	Rudge Ramos	420,88	3	R\$ 152.675,67	R\$ 458.027,01
4	30.097.099	Estrada Samuel Aizemberg	Alves Dias	431,97	3	R\$ 97.188,79	R\$ 291.566,37
5	30.099.037	Estrada Samuel Aizemberg	Alves Dias	738,6	5	R\$ 58.479,71	R\$ 292.398,55
6	30.100.036	Estrada Samuel Aizemberg	Alves Dias	321,92	2	R\$ 66.810,03	R\$ 133.620,06
7	33.036.003	Rua Jean Pierre Fleissig	Nova Petrópolis	480,5	3	R\$ 171.114,61	R\$ 513.343,83
8	511.017.020	Rua Joaquim Manuel de Macedo	Montanhão	643	4	R\$ 49.419,00	R\$ 197.676,00
9	9.035.007 9.035.006	Rua Brasília	Rudge Ramos	200	3	R\$ 147.723,12	R\$ 443.169,36
10	3.067.001	Rua Amaro José Gonçalves	Santa Terezinha	1.867	1	R\$ 1.184.601,88	R\$ 1.184.601,88
11	24.066.019	Av Capitão Casa	Demarchi	8.933	1	R\$ 5.529.054,97	R\$ 5.529.054,97
12	3.045.158	Rua D (Yrajá)	Santa Terezinha	615,56	1	R\$ 497.523,51	R\$ 497.523,51
13	3.045.156	Rua Vicente Januário D'Angleo	Santa Terezinha	1.209,89	1	R\$ 861.714,91	R\$ 861.714,91
14	3.045.154	Rua B (Yrajá)	Santa Terezinha	1.211,51	1	R\$ 871.583,57	R\$ 871.583,57
15	3.045.152	Rua B (Yrajá)	Santa Terezinha	635,09	1	R\$ 420.607,90	R\$ 420.607,90
					34	R\$	12.716.961,71

ÁREA 1

INSCRIÇÃO IMOBILIÁRIA: 002.006.064 e 002.006.060

Endereço: Av. Newton Monteiro de Andrade - Centro

Área do terreno (m ²)	Área de construção (m ²)	Origem	Loteamento próximo	Zoneamento	Órgão Gestor
223,50 + 123,45	sem construção	Desapropriação	DER	ZUD1	SOPE

FOTO DO LOCAL:



IDENTIFICAÇÃO:



ÁREA 2

INSCRIÇÃO IMOBILIÁRIA: 009.025.003

Endereço: Av Nova Lions – Rudge Ramos

Área do terreno m ²	Área de construção m ²	Origem	Loteamento próximo	Zoneamento	Órgão Gestor
447,10	Sem construção	Transposição corredor centro/rudge ramos	Assoc. Popular dos Motoristas	ZUD1	ST

FOTO DO LOCAL:



IDENTIFICAÇÃO:



ÁREA 3
INSCRIÇÃO IMOBILIÁRIA: 010.022.100
Endereço: Av. Nova Lions – Rudge Ramos

Área do terreno (m ²)	Área de construção (m ²)	Origem	Loteamento próximo	Zoneamento	Órgão Gestor
420,88	0	Transposição do Corredor Centro/ Rudge Ramos sobre a Av.Lions	Associação Popular dos Motoristas	ZUD1	ST

FOTO DO LOCAL:

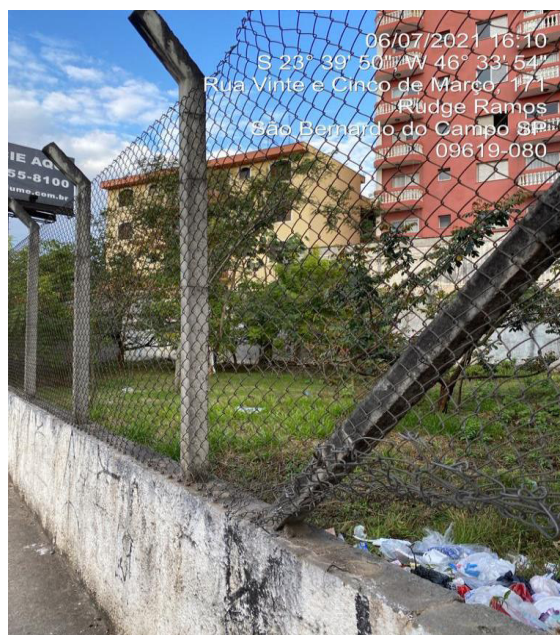
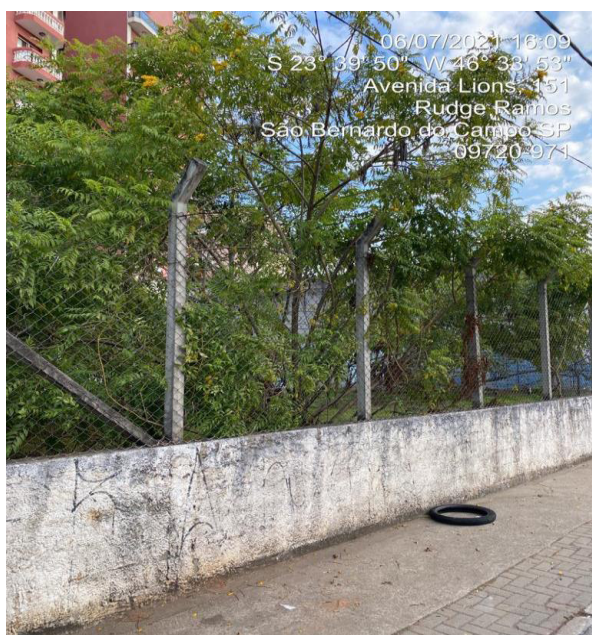

IDENTIFICAÇÃO:



ÁREA 4

INSCRIÇÃO IMOBILIÁRIA: 030.097.099

Endereço: Estrada Samuel Aizemberg – Alves Dias

Área do terreno (m ²)	Área de construção (m ²)	Origem	Loteamento próximo	Zoneamento	Órgão Gestor
431,97	0	Intervenção do Corredor Leste-Oeste	Jardim Santa Maria	ZUD1	ST

FOTO DO LOCAL:



IDENTIFICAÇÃO:



ÁREA 5

INSCRIÇÃO IMOBILIÁRIA: 030.099.037

Endereço: Estrada Samuel Aizemberg – Alves Dias

Área do terreno (m ²)	Área de construção (m ²)	Origem	Loteamento próximo	Zoneamento	Órgão Gestor
738,60	0	Intervenção do Corredor Leste-Oeste	Jardim Santa Maria	ZUD1	ST

FOTO DO LOCAL:



IDENTIFICAÇÃO:

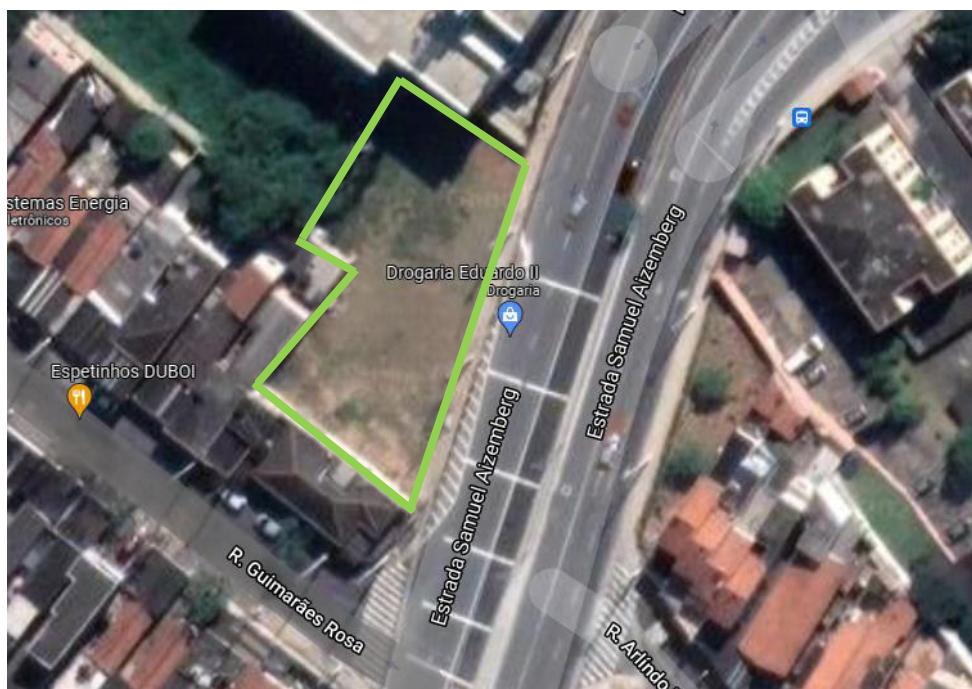

ÁREA 6

INSCRIÇÃO IMOBILIÁRIA: 030.100.036

Endereço: Estrada Samuel Aizemberg – Alves Dias

Área do terreno (m ²)	Área de construção (m ²)	Origem	Loteamento próximo	Zoneamento	Órgão Gestor
321,92	0	Duplicação da Estrada Samuel Aizemberg	Jardim Santa Maria	ZUD1	ST

FOTO DO LOCAL:



IDENTIFICAÇÃO:

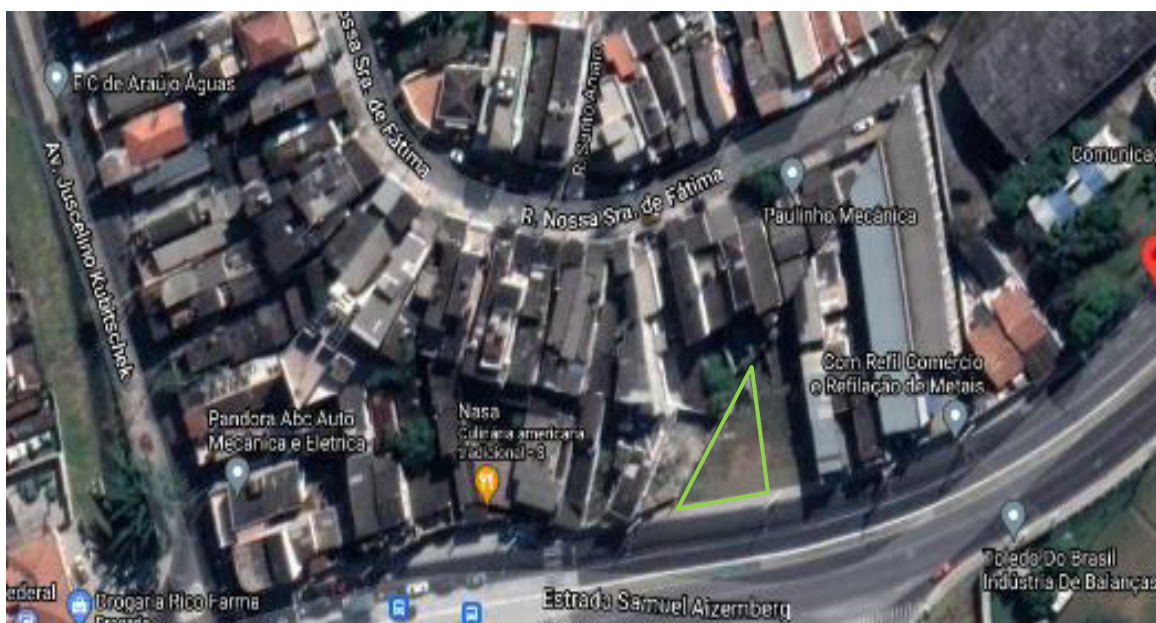

ÁREA 7

INSCRIÇÃO IMOBILIÁRIA: 033.036.003

Endereço: Rua Jean Pierre Fleissig – Nova Petrópolis

Área do terreno (m ²)	Área de construção (m ²)	Origem	Loteamento próximo	Zoneamento	Órgão Gestor
480,50	0	Doação	Vila Chaminé	ZUD1	SU

FOTO DO LOCAL:



IDENTIFICAÇÃO:



ÁREA 8

INSCRIÇÃO IMOBILIÁRIA: 511.017.020

Endereço: Rua Joaquim Manoel de Macedo - Montanhão

Área do terreno (m ²)	Área de construção (m ²)	Origem	Loteamento próximo	Zoneamento	Órgão Gestor
643	0	Dação	Biquinha e Pedreira	ZUD1	SOPE

FOTO DO LOCAL:



IDENTIFICAÇÃO:



ÁREA 9
INSCRIÇÃO IMOBILIÁRIA: 009.035.006 e 009.035.007
Endereço: Rua Brasília – Rudge Ramos

Área do terreno (m ²)	Área de construção (m ²)	Origem	Loteamento próximo	Zona mento	Órgão Gestor
400	0	Desapropriação para estação elevatória	Associação Popular dos Motoristas	ZUD1	SOPE
Área já passou por processo de licitação, status atual está como licitação deserta.					

FOTO DO LOCAL:



IDENTIFICAÇÃO:

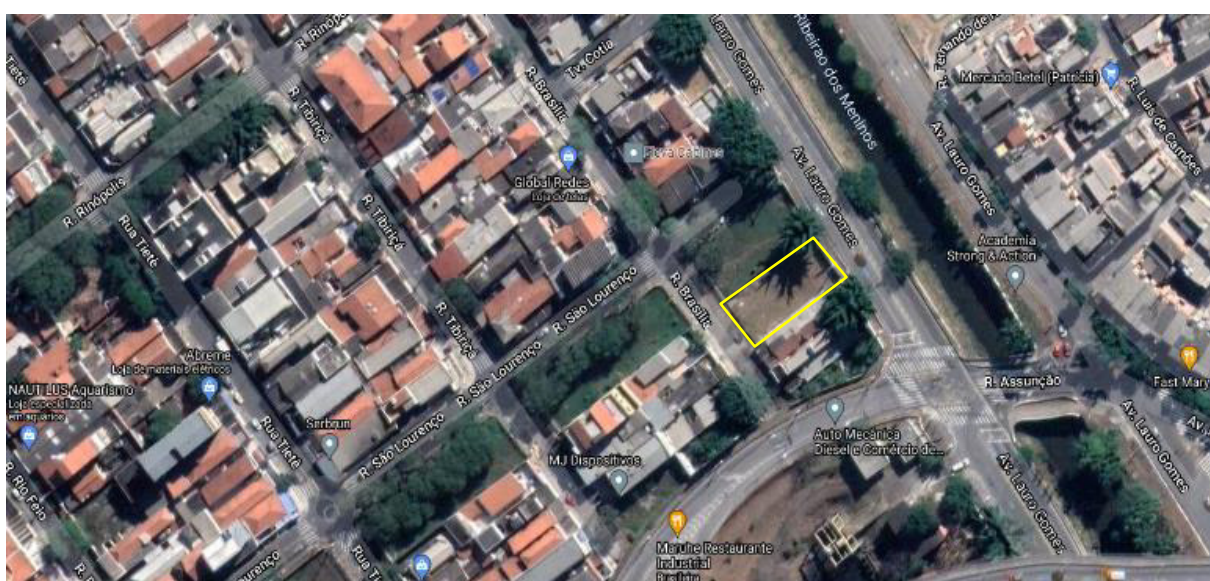

ÁREA 10

INSCRIÇÃO IMOBILIÁRIA: 003.067.001

Endereço: Rua Amaro José Gonçalves – Santa Terezinha

Área do terreno m ²	Área de construção m ²	Origem	Loteamento próximo	Zoneamento	Órgão Gestor
1867	Sem construção	-	Vila São Pedro	ZUD1	SU

FOTO DO LOCAL:



IDENTIFICAÇÃO:

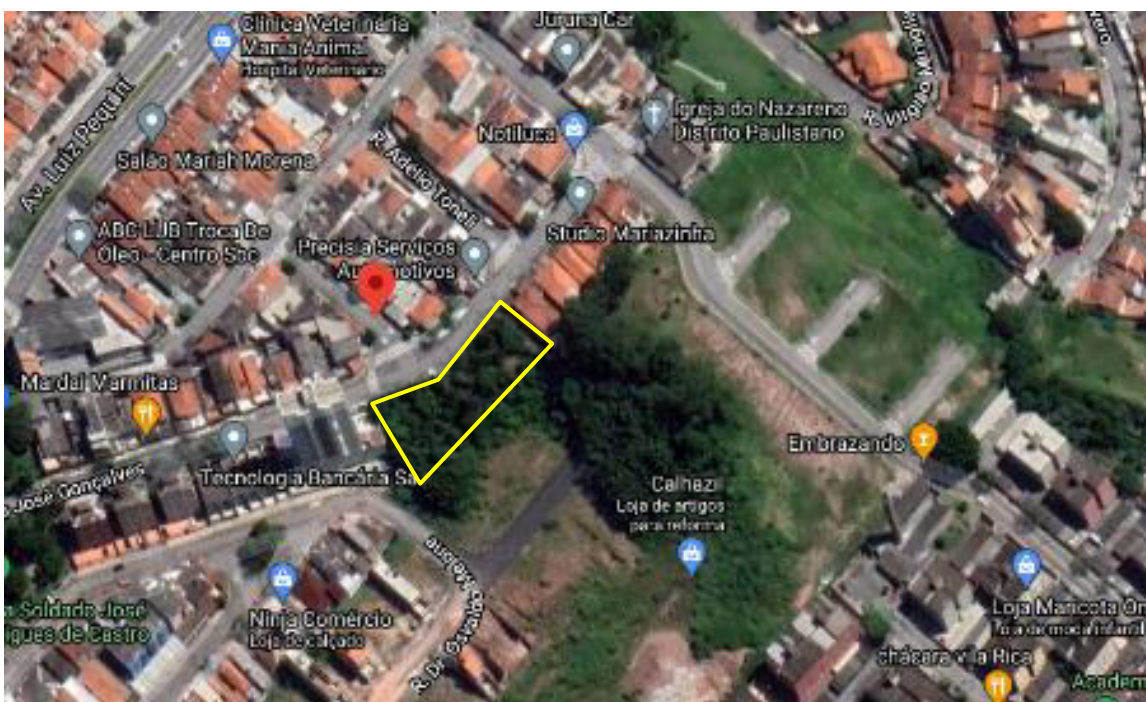

ÁREA 11
INSCRIÇÃO IMOBILIÁRIA: 024.066.019
Endereço: Av. Capitão Casa – Demarchi

Área do terreno (m ²)	Área ocupada (m ²)	Origem	Loteamento próximo	Zoneamento	Órgão Gestor
26458,50	22607,90	Desapropriação	Jardim Lavínia	ZUD1	SOPE

Dentro dessa inscrição imobiliária constam a ocupação do EcoPonto Capitão Casa e do Esporte Clube Jerusalém, tendo como área vazia 3850,60m² com acesso pela Rua Israel Pinheiro.

FOTO DO LOCAL:



IDENTIFICAÇÃO:



ÁREA 12

INSCRIÇÃO IMOBILIÁRIA: 003.045.158

Endereço: Rua Vicente Januario D Angelo – Santa Terezinha

Área do terreno m ²	Área de construção m ²	Origem	Loteamento próximo	Zoneamento	Órgão Gestor
615,56	Sem construção	-	Vila São Pedro	ZEIS2	-
COOP. HAB. DOS SERVIDORES PÚBLICOS DE SÃO BERNARDO DO CAMPO.					

FOTO DO LOCAL:



IDENTIFICAÇÃO:

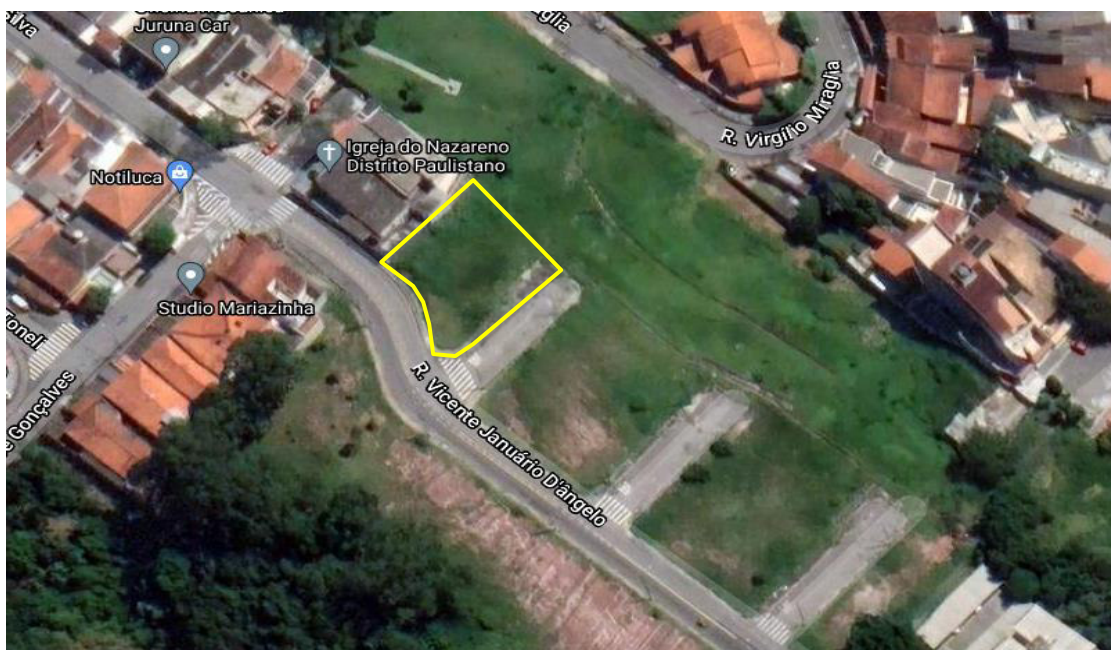

ÁREA 13

INSCRIÇÃO IMOBILIÁRIA: 003.045.156

Endereço: Rua Vicente Januario D Angelo – Santa Terezinha

Área do terreno m ²	Área de construção m ²	Origem	Loteamento próximo	Zoneamento	Órgão Gestor
1209,89	Sem construção	-	Vila São Pedro	ZEIS2	-
COOP. HAB. DOS SERVIDORES PÚBLICOS DE SÃO BERNARDO DO CAMPO.					

FOTO DO LOCAL:



IDENTIFICAÇÃO:

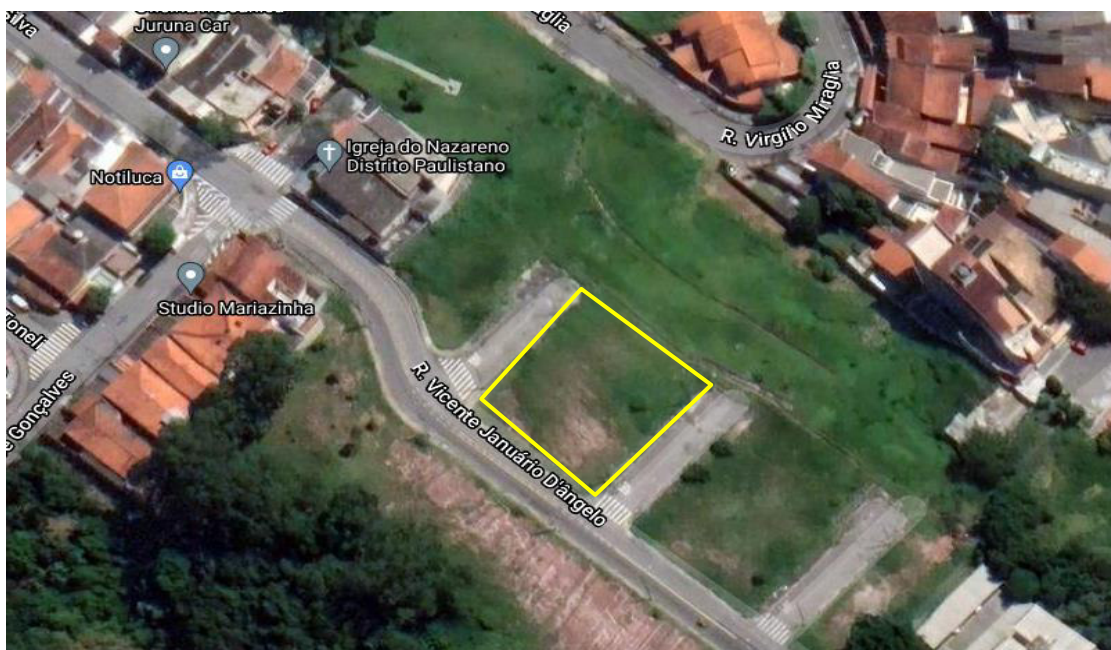

ÁREA 14

INSCRIÇÃO IMOBILIÁRIA: 003.045.154

Endereço: Rua Vicente Januario D Angelo – Santa Terezinha

Área do terreno m ²	Área de construção m ²	Origem	Loteamento próximo	Zoneamento	Órgão Gestor
1211,51	Sem construção	-	Vila São Pedro	ZEIS2	-
COOP. HAB. DOS SERVIDORES PÚBLICOS DE SÃO BERNARDO DO CAMPO.					

FOTO DO LOCAL:



IDENTIFICAÇÃO:

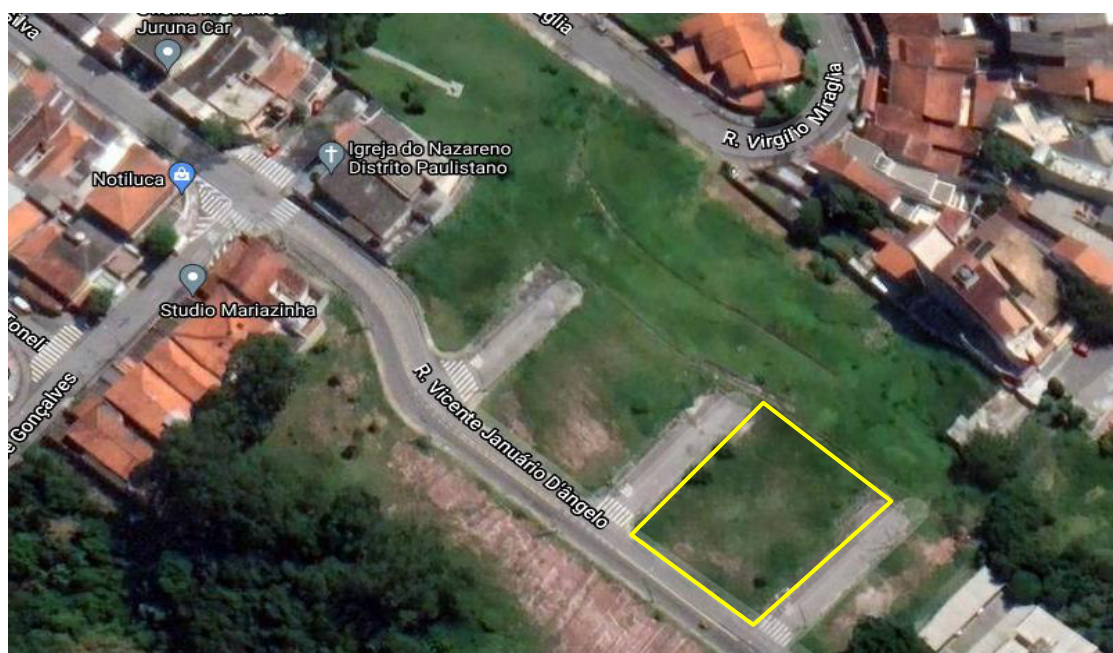

ÁREA 15

INSCRIÇÃO IMOBILIÁRIA: 003.045.152

Endereço: Rua Vicente Januario D Angelo – Santa Terezinha

Área do terreno m ²	Área de construção m ²	Origem	Loteamento próximo	Zoneamento	Órgão Gestor
635,09	Sem construção	-	Vila São Pedro	ZEIS2	-
COOP. HAB. DOS SERVIDORES PÚBLICOS DE SÃO BERNARDO DO CAMPO.					

FOTO DO LOCAL:



IDENTIFICAÇÃO:

